REPUBBLICA ITALIANA

# BOLLETTINO UFFICIALE
## della Regione Puglia

REGIONE PUGLIA

ANNO LIV | BARI, 27 LUGLIO 2023 | **n. 70**



**Deliberazioni del Consiglio e della Giunta**
**Atti regionali**
**Atti e comunicazione degli Enti Locali**
**Appalti e Bandi**
**Concorsi - Avvisi**

**Il Bollettino Ufficiale della Regione Puglia si pubblica con frequenza infrasettimanale ed è diviso in due parti.**

***Nella parte I sono pubblicati:***

a) sentenze ed ordinanze della Corte Costituzionale riguardanti leggi della Regione Puglia;
b) ricorsi e sentenze di Organi giurisdizionali che prevedono un coinvolgimento della Regione Puglia;
c) leggi e regolamenti regionali;
d) deliberazioni del Consiglio Regionale riguardanti la convalida degli eletti;
e) atti e circolari aventi rilevanza esterna;
f) comunicati ufficiali emanati dal Presidente della Regione e dal Presidente del Consiglio Regionale;
g) atti relativi all'elezione dell'Ufficio di Presidenza dell'Assemblea, della Giunta regionale, delle Commissioni permanenti e loro eventuali dimissioni;
h) deliberazioni, atti e provvedimenti generali attuativi delle direttive ed applicativi dei regolamenti della Comunità Europea;
i) disegni di legge ai sensi dell'art. 8 della L.R. n. 19/97;
j) lo Statuto regionale e le sue modificazioni;
k) richieste di referendum con relativi risultati;
l) piano di sviluppo regionale con aggiornamenti o modifiche.

***Nella parte II sono pubblicati:***

a) decreti ed ordinanze del Presidente della Giunta regionale;
b) deliberazioni della Giunta regionale;
c) determinazioni dirigenziali;
d) decreti ed ordinanze del Presidente della Giunta regionale in veste di Commissario delegato;
e) atti del Difensore Civico regionale come previsto da norme regionali o su disposizioni del Presidente o della Giunta;
f) atti degli Enti Locali;
g) deliberazioni del Consiglio Regionale;
h) statuti di enti locali;
i) concorsi;
j) avvisi di gara;
k) annunci legali;
l) avvisi;
m) rettifiche;
n) atti di organi non regionali, di altri enti o amministrazioni, aventi particolare rilievo e la cui pubblicazione non è prescritta.

SOMMARIO

"Avviso per i redattori e per gli Enti:
Il Bollettino Ufficiale della Regione Puglia si attiene alle regole della Legge 150/2000 per la semplificazione del linguaggio e per la facilitazione dell'accesso dei cittadini alla comprensione degli atti della Pubblica Amministrazione. Tutti i redattori e gli Enti inserzionisti sono tenuti ad evitare sigle, acronimi, abbreviazioni, almeno nei titoli di testa dei provvedimenti".

PARTE SECONDA

**Deliberazioni del Consiglio e della Giunta**

DELIBERAZIONE DELLA GIUNTA REGIONALE 3 luglio 2023, n. 947
**POC Puglia 2014-2020. Azione 2.2. Avvio e modifica intervento Evoluzione delle piattaforme di gestione procedimenti e estensione di Conferenza di Servizi. Variazione al Bilancio di previsione per l'esercizio finanziario 2023 e pluriennale 2023-2025 al documento tecnico di accompagnamento ed al Bilancio Finanziario Gestionale 2023-2025 ai sensi dell'art. 51 c. 2 del D.Lgs. n. 118/2011.** ....46267

DELIBERAZIONE DELLA GIUNTA REGIONALE 12 luglio 2023, n. 978
**Processi di digitalizzazione e informatizzazione dei procedimenti amministrativi nell'ambito del Dipartimento agricoltura. Modifica al Programma acquisti di servizi e forniture 2023/2024, approvato DGR n. 425/2023. Applicazione avanzo vincolato e Variazione al bilancio di previsione 2023 e pluriennale 2023-2025 ai sensi del D. Lgs. n. 118/2011 e ss.mm.ii..** .....46285

DELIBERAZIONE DELLA GIUNTA REGIONALE 17 luglio 2023, n. 993
**D.G.R. 16 giugno 2021 n. 986. Proroga del Programma regionale STRADA PER STRADA per consentire l'ultimazione dei lavori ai Comuni Pugliesi.** .....46296

DELIBERAZIONE DELLA GIUNTA REGIONALE 17 luglio 2023, n. 997
**Atto di indirizzo in tema di politiche per la promozione e lo sviluppo delle energie rinnovabili in Puglia.**..... 46302

**Atti regionali**

DECRETO DEL PRESIDENTE DELLA GIUNTA REGIONALE 24 luglio 2023, n. 344
**L.R. 31/10/2002, n. 18 "Testo unico sulla disciplina del trasporto pubblico locale", art. 23 comma 3 -sostituzione di un componente effettivo di parte sindacale del Consiglio di disciplina della società "SGM - Società Gestione Multipla S.p.A.".** .....46318

DECRETO DEL PRESIDENTE DELLA GIUNTA REGIONALE 24 luglio 2023, n. 345
**Art. 14 della l.r. 24/2015 e r.r. n. 10/2004: Osservatorio regionale del Commercio: art. 1, comma 2, r.r. 10/2004: Ricostituzione.**.....46320

DECRETO DEL PRESIDENTE DELLA GIUNTA REGIONALE 24 luglio 2023, n. 346
**DPGR n. 3/2022 "Determinazione in ordine all'individuazione delle organizzazioni alle quali spetta designare i componenti del Consiglio della Camera di Commercio Industria Artigianato e Agricoltura di Bari". Rideterminazioni e Sostituzione componente (DPGR 4722 -Art. 11 del D.M. 156/2011).** .....46323

DETERMINAZIONE DEL DIRIGENTE SEZIONE ATTUAZIONE DEI PROGRAMMI COMUNITARI PER L'AGRICOLTURA 20 luglio 2023, n. 575
**P.S.R. Puglia 2014/2022 - Sottomisura 7.6 "Sostegno per studi/investimenti relativi alla manutenzione, al restauro e alla riqualificazione del patrimonio culturale e naturale dei villaggi, del paesaggio rurale e dei siti ad alto valore naturalistico, compresi gli aspetti socioeconomici di tali attività, nonché azioni di sensibilizzazione in materia di ambiente". Avviso approvato con D.A.G. n. 119 del 05/08/2022 (B.U.R.P. n. 89 del 11/08/2022) e ss.mm.ii. 1° Elenco di Concessione delle Domande di Sostegno ammesse agli aiuti.** ..... 46327

DETERMINAZIONE DEL DIRIGENTE SEZIONE ATTUAZIONE DEI PROGRAMMI COMUNITARI PER L'AGRICOLTURA 25 luglio 2023, n. 592
**Programma di Sviluppo Rurale 2014-2022. Misura 22 "Sostegno temporaneo eccezionale a favore di agricoltori e PMI particolarmente colpiti dall'impatto dell'invasione russa dell'Ucraina (articolo 39 quater) Approvazione definitiva dell'Allegato A) - DDS POSITIVE, già inserito nella Determinazione Dirigenziale n. 261 del 31/03/2023 (BURP n. 33 del 06/04/2023). Chiusura del procedimento amministrativo di cui alla L. 241/90 e s.m.i.** ..... 46335

DETERMINAZIONE DEL DIRIGENTE SEZIONE AUTORIZZAZIONE AMBIENTALI 13 luglio 2023, n. 277
**ID_109_002 - Autorizzazione ex art. 109 Del D.lgs. n. 152/2006. Interventi di dragaggio dei fondali marini unitamente alla gestione dei sedimenti estratti. POR Puglia 2014-2020 Azione 7.4 - Dragaggio Del Porto Di Savelletri (CUP D59J21009580001). Proponente: Comune di Fasano (BR).** ..... 46396

DETERMINAZIONE DEL DIRIGENTE SEZIONE BENESSERE SOCIALE, INNOVAZIONE E SUSSIDIARIETÀ 18 luglio 2023, n. 1334
**Regolamento Regionale n. 21 del 20 agosto 2012. "Concessione dei contributi per le emittenti televisive che utilizzano la LIS per rendere accessibili i servizi di informazione alle persone sorde". Prenotazione di impegno di spesa ed approvazione Avviso pubblico per le emittenti televisive (biennio 2023-2025) ed i relativi allegati.** ..... 46512

DETERMINAZIONE DEL DIRIGENTE SEZIONE FARMACI, DISPOSITIVI MEDICI E ASSISTENZA INTEGRATIVA 18 luglio 2023, n. 67
**D. Lgs 219/06 art. 112-quater. Vendita online di medicinali senza obbligo di prescrizione (SOP e OTC) - Autorizzazione alla "Farmafà S.r.l." - Grottaglie (TA).** ..... 46568

DETERMINAZIONE DEL DIRIGENTE SEZIONE FORMAZIONE 25 luglio 2023, n. 1255
**Piano Attuativo Regionale del Programma Nazionale per la Garanzia di Occupabilità dei Lavoratori (GOL) - Approvazione Avviso Pubblico per la realizzazione di percorsi formativi per l'acquisizione di competenze digitali nell'ambito del Percorso 2 - Aggiornamento (upskilling) e del Percorso 3 - Riqualificazione (reskilling) e relativi allegati.** ..... 46571

DETERMINAZIONE DEL DIRIGENTE SEZIONE GESTIONE SOSTENIBILE E TUTELA DELLE RISORSE FORESTALI E NATURALI 18 luglio 2023, n. 480
**Legge 353/2000 e l.r. n. 18/2000 - Lotta attiva agli incendi boschivi anno 2023. Sostegno finanziario in favore degli enti locali. - Approvazione Graduatoria. REVOCA e RIPROPOSIZIONE della D.D. n. 036/DIR/2023/00473 del 13/07/2023** ..... 46641

DETERMINAZIONE DEL DIRIGENTE SEZIONE INCLUSIONE SOCIALE ATTIVA 25 luglio 2023, n. 814
**Legge regionale 10 luglio 2006, n. 19, art. 54. Reg. R. 18 gennaio 2007, n. 4 - Accreditamento mediante iscrizione nel Catalogo telematico dell'offerta dei servizi per minori di cui all'Avviso Pubblico approvato con DD 146/DIR/2023/292 del 22.03.2023. Annullamento in autotutela della determinazione n. 780 del 17-07-2023 con i rispettivi allegati e contestuale approvazione degli esiti istruttori delle manifestazioni di**

**interesse e delle domande di aggiornamento dell'iscrizione nonchè dell'elenco aggiornato delle unità di offerta iscritte nel Catalogo.** ..... 46647

DETERMINAZIONE DEL DIRIGENTE SEZIONE INCLUSIONE SOCIALE ATTIVA 26 luglio 2023, n. 817
**PR Puglia FESR-FSE+ 2021-2027. Priorità: 8. Welfare e Salute - O.S. ESO4.11 - Azione 8.13 - Misura "Buono Servizio Minori". Approvazione dell'Avviso pubblico per l'annualità operativa 2023/2024, degli schemi di Disciplinare e Progetto Attuativo. Accertamento e prenotazione di spesa** ..... 46676

DETERMINAZIONE DEL DIRIGENTE SEZIONE OPERE PUBBLICHE E INFRASTRUTTURE 18 luglio 2023, n. 567
**Istanza di grande derivazione di acqua dall'invaso "Serra del Corvo" – Comune di Gravina in Puglia (BA) avanzata da Fri-El s.p.a. in concorrenza con l'anteriore istanza presentata da Edison s.p.a.. Avviso accettazione domanda di concessione in concorrenza e pubblicazione progetti ex art. 7, commi 8 e 9 del RD n. 1775/1933 ed ex art. 12 R.D. n. 1285/1920. Integrazione e rettifica parziale atto dirigenziale 064/DIR/2023/00481 del 19/06/2023.** ..... 46727

DETERMINAZIONE DEL DIRIGENTE SEZIONE OSSERVATORIO FITOSANITARIO 18 luglio 2023, n. 76
**Reg. (UE) 2020/1201 - D.Lgs 19 del 02/02/2021 - D.G.R. n. 1866/2022. Prescrizione di estirpazione di n. 3 piante infette da Xylella f. (art. 13 del Reg. (UE) 2020/1201) in agro di Locorotondo (BA) - Area delimitata SALENTO - zona di applicazione delle misure di contenimento.** ..... 46732

DETERMINAZIONE DEL DIRIGENTE SEZIONE OSSERVATORIO FITOSANITARIO 19 luglio 2023, n. 77
**NORME ECO SOSTENIBILI PER LA DIFESA FITOSANITARIA E IL CONTROLLO DELLE INFESTANTI DELLE COLTURE AGRARIE Anno 2023 - Deroga all'impiego dell'esca attivata denominata Exirel Bait, a base della sostanza attiva cyantraniliprole, da impiegare in combinazione con esca attrattiva a base di proteine idrolizzate, per il controllo degli adulti della mosca dell'olivo.** ..... 46752

DETERMINAZIONE DEL DIRIGENTE SEZIONE OSSERVATORIO FITOSANITARIO 21 luglio 2023, n. 80
**NORME ECO SOSTENIBILI PER LA DIFESA FITOSANITARIA E IL CONTROLLO DELLE INFESTANTI DELLE COLTURE AGRARIE Anno 2023 - Deroga all'impiego del fitoregolatore denominato ETHREL, a base della sostanza attiva Etefon, da impiegare su varietà pigmentate di vite ad uva tavola per uniformare la colorazione delle bacche.** ..... 46755

DETERMINAZIONE DEL DIRIGENTE SEZIONE POLITICHE E MERCATO DEL LAVORO 14 luglio 2023, n. 384
**Trattamento di mobilità in deroga ai sensi dell' art. 1, comma 325 della Legge 29 dicembre 2022, n. 197. Autorizzazione al trattamento di mobilità in deroga per n. 6 lavoratori che operano in un'area di crisi industriale complessa.** ..... 46758

DETERMINAZIONE DEL DIRIGENTE SEZIONE STRATEGIE E GOVERNO DELL'OFFERTA 25 maggio 2023, n. 163
**Cooperativa Sociale Nuove Risposte arl (P.IVA 03084500754)_ Conferma dell'autorizzazione all'esercizio ai sensi dell'art.3, comma 3, lett. c) e dell'art.8, comma 3 della L.R. n.9 del 2.05.2017 e ss.mm.ii. e rilascio dell'accreditamento ai sensi ai sensi dell'art 24 della L.R. n. 9 del 02/05/2017 e smi, per una Rsa non autosufficienti di cui a R.R. n. 4/2019 di titolarità della Cooperativa Sociale Nuove Risposte arl con dotazione di 49 posti letto ai fini dell'autorizzazione all'esercizio e 49 pl ai fini dell'accreditamento denominata "Villa Modoni" ubicata in Sogliano Cavour (LE) alla Piazza della Repubblica n. 44** ..... 46765

DETERMINAZIONE DEL DIRIGENTE SEZIONE STRATEGIE E GOVERNO DELL'OFFERTA 26 maggio 2023, n. 164
**Programma di reclutamento di potenziali donatori di midollo osseo da iscrivere nel Registro nazionale IBMDR. Liquidazione ADMO - Puglia O.d.v., anno 2021.** ..... 46776

DETERMINAZIONE DEL DIRIGENTE SEZIONE STRATEGIE E GOVERNO DELL'OFFERTA 26 maggio 2023, n. 166
**Don Nicola Resort srl (P.Iva 03791260718) Rilascio del parere di compatibilità, CON PRESCRIZIONE, in**

**esecuzione della Sentenza del Tar Bari n. 1832 del 07/12/2021, in relazione alla richiesta di verifica di compatibilità del Comune di Foggia per una Rsa disabili con dotazione di 39 pl ed un centro diurno disabili con dotazione di n. 30 posti di cui al RR 5 del 2019 di titolarità della Don Nicola resort srl denominato "Villa Elisa RSA" ubicato nel Comune di Foggia alla Viale Fortore snc, finalizzato al rilascio dell'autorizzazione alla realizzazione nella ASL FG di un centro diurno ed Rsa per disabili di cui alla DGR 793 del 2019 e al R.R. n. 5 del 21/01/2019.** ..... 46782

DETERMINAZIONE DEL DIRIGENTE SEZIONE STRATEGIE E GOVERNO DELL'OFFERTA 1 giugno 2023, n. 171
**Amici di Nico Onlus (CF 90028640754) Conferma dell'autorizzazione all'esercizio ai sensi dell'art.3, comma 3, lett. c) e dell'art.8, comma 3 della L.R. n.9 del 2.05.2017 e ss.mm.ii. e rilascio dell'accreditamento ai sensi ai sensi dell'art 24 della L.R. n. 9 del 02/05/2017 e smi, CON PRESCRIZIONE, per la Rsa disabili cui al R.R. n. 5/2019 di titolarità di Amici Di Nico Onlus denominata "Centro socio-riabilitativo residenziale Amici di Nico" ubicata in Matino (LE) alla via Campania n°6 con dotazione di 14 posti letto autorizzati e 14 posti letto accreditati.** ..... 46791

DETERMINAZIONE DEL DIRIGENTE SEZIONE STRATEGIE E GOVERNO DELL'OFFERTA 1 giugno 2023, n. 172
**Conferma dell'autorizzazione all'esercizio ai sensi dell'art.3, comma 3, lett. c) e dell'art.8, comma 3 della L.R. n.9 del 2.05.2017 e ss.mm.ii. e rilascio dell'accreditamento ai sensi dell'art 24 della L.R. n. 9 del 02/05/2017 e smi per una Rsa non autosufficienti di cui al R.R. n. 4/2019 di titolarità della CASA DI RIPOSO "CELESTINO GALLUCCIO" ONLUS (p.iva 04767930755) con dotazione di 21 pl autorizzati (16 pl di RSA di mantenimento di tipo A e 5 pl di Rsa di mantenimento di tipo B) di cui 20 pl ai fini dell'accreditamento (15 pl di RSA di mantenimento di tipo A e 5 pl di Rsa di mantenimento di tipo B) alla "RSSA Palazzo Galluccio" ubicata in Galatina (LE) alla Piazza Galluccio n. 4.** ..... 4680

DETERMINAZIONE DEL DIRIGENTE SEZIONE STRATEGIE E GOVERNO DELL'OFFERTA 1 giugno 2023, n. 173
**Eneadue Srl (P. IVA 04619550751)_ Conferma dell'autorizzazione all'esercizio ai sensi dell'art.3, comma 3, lett. c) e dell'art.8, comma 3 della L.R. n.9 del 2.05.2017 e ss.mm.ii. e rilascio dell'accreditamento ai sensi ai sensi dell'art 24 della L.R. n. 9 del 02/05/2017 e smi, con PRESCRIZIONE, per un centro diurno per soggetti non autosufficienti di cui al R.R. n. 4/2019 di titolarità della Eneadue srl con dotazione di 25 posti ai fini dell'autorizzzione all'esercizio e 18 posti ai fini dell'accreditamento denominato "Elisi Centro Diurno integrato per il disturbo cognitivo" ubicato in Galatone alla Via Aldo Moro n. 42.** ..... 46816

DETERMINAZIONE DEL DIRIGENTE SEZIONE STRATEGIE E GOVERNO DELL'OFFERTA 1 giugno 2023, n. 174
**Metropolis Consorzio di Cooperative Sociali Arl Onlus (p.Iva 05457290723) - Conferma dell'autorizzazione all'esercizio ai sensi dell'art.3, comma 3, lett. c) e dell'art.8,comma 3 della L.R. n.9 del 2.05.2017 e ss.mm.ii. della L.R. n. 9 del 02/05/2017 e smi CON PRESCRIZIONE per una Rsa non autosufficienti di cui al R.R.n.4/2019 con dotazione di 45 pl posti letto ai fini dell'autorizzazione denominata"OPERA PADRE KOLBE" ubicata in Molfetta (BA), in via Pierluigi da Palestrina, n.14.** ..... 46829

DETERMINAZIONE DEL DIRIGENTE SEZIONE STRATEGIE E GOVERNO DELL'OFFERTA 1 giugno 2023, n. 175
**Conferma dell'autorizzazione all'esercizio ai sensi dell'art.3, comma 3, lett. c) e dell'art.8, comma 3 della L.R. n.9 del 2.05.2017 e ss.mm.ii. per un Centro Diurno per soggetti non autosufficienti di cui al R.R. n. 4/2019 di titolarità della Società Metropolis Consorzio di Cooperative sociali arl Onlus con dotazione di 20 posti denominato "Opera Santa Giustina" ubicato in Molfetta alla Via G.B.Verni n.7.** ..... 46840

DETERMINAZIONE DEL DIRIGENTE SEZIONE STRATEGIE E GOVERNO DELL'OFFERTA 9 giugno 2023, n. 181
**D.G.R. n. 398 del 27/03/2023 "Approvazione del criterio di ripartizione delle risorse finanziarie destinate ai Consultori Familiari privati no-profit ex L.R. n.52/2019 (art.42) - annualità 2021 e 2022", Approvazione modulistica - Indizione avviso pubblico.** ..... 46849

DETERMINAZIONE DEL DIRIGENTE SEZIONE STRATEGIE E GOVERNO DELL'OFFERTA 9 giugno 2023, n. 182
**FISIOFITNESS S.R.L.- Conferma dell'autorizzazione all'esercizio ai sensi dell'art.3, comma 3, lett. c) e dell'art.8,comma 3 della L.R. n.9 del 2.05.2017 e ss.mm.ii. e rilascio dell'accreditamento ai sensi ai sensi dell'art 24 della L.R. n. 9 del 02/05/2017 e smi CON PRESCRIZIONE per una Rsa non autosufficienti di cui al R.R.n.4/2019 con dotazione di 60 pl ai fini dell'autorizzazione di cui 55 pl di Rsa di mantenimento di tipo A e 5 pl di Rsa di manteni mento demenze di tipo B posti letto e 21 pl ai fini dell'accreditamento di cui 16 pl di Rsa di mantenimento di tipo A e 5 pl di Rsa di mantenimento demenze denominata "MADRE TERESA DI CALCUTTA" ubicata in SAN GIOVANNI ROTONDO (FG), in via Turbacci n.20.** ..... 46867

DETERMINAZIONE DEL DIRIGENTE SEZIONE STRATEGIE E GOVERNO DELL'OFFERTA 9 giugno 2023, n. 183
**Villa Maria Martina srl (Piva 06945880729) - Conferma dell'autorizzazione all'esercizio ai sensi dell'art.3, comma 3, lett. c) e dell'art.8, comma 3 della L.R. n.9 del 2.05.2017 e ss.mm.ii. e rilascio dell'accreditamento ai sensi ai sensi dell'art 24 della L.R. n. 9 del 02/05/2017 e smi, CON PRESCRIZIONE, per il centro diurno per soggetti non autosufficienti di cui al R.R. n. 4/2019 denominato "Centro Diurno Villa Elisa" ubicato in Foggia alla Traversa Viale Fortore snc, con dotazione di 30 posti ai fini dell'autorizzazione e dell'accreditamento.** ..... 46882

DETERMINAZIONE DEL DIRIGENTE SEZIONE STRATEGIE E GOVERNO DELL'OFFERTA 9 giugno 2023, n. 184
**San Giorgio Srl (P.iva 04201930759)_Conferma dell'autorizzazione all'esercizio ai sensi dell'art.3, comma 3, lett. c) e dell'art.8, comma 3 della L.R. n.9 del 2.05.2017 e ss.mm.ii. e rilascio dell'accreditamento ai sensi dell'art 24 della L.R. n. 9 del 02/05/2017 e smi CON PRESCRIZIONE per una Rsa non autosufficienti di cui al R.R. n. 4/2019 di titolarità della Società San Giorgio SRL denominata "RSA San Giorgio" ubicata in Gagliano del Capo (LE) alla via Roma angolo piazzetta del Gesù con dotazione di 60 posti letto ai fini dell'autorizzazione e 48 posti letto ai fini dell'accreditamento (38 posti letto Rsa di mantenimento anziani di tipo A + 10 posti letto Rsa di mantenimento demenze di tipo B).** ..... 46897

DETERMINAZIONE DEL DIRIGENTE SEZIONE STRATEGIE E GOVERNO DELL'OFFERTA 9 giugno 2023, n. 185
**Agape Organizzazione di Volontariato (P. IVA 93023550754) Conferma dell'autorizzazione all'esercizio ai sensi dell'art.3, comma 3, lett. c) e dell'art.8, comma 3 della L.R. n.9 del 2.05.2017 e ss.mm.ii. e rilascio dell'accreditamento ai sensi ai sensi dell'art 24 della L.R. n. 9 del 02/05/2017 e smi, CON PRESCRIZIONE, per un centro diurno disabili di cui al R.R. n. 5/2019 di titolarità della Agape Organizzazione di Volontariato denominato "CDSER – C'entro anch'io" con dotazione di 30 posti ai fini dell'autorizzazione all'esercizio e 30 posti ai fini dell'accreditamento ubicato in Cavallino (LE) alla Via San Cesario, 33.** ..... 46911

DETERMINAZIONE DEL DIRIGENTE SEZIONE STRATEGIE E GOVERNO DELL'OFFERTA 9 giugno 2023, n. 187
**ALTEA S.R.L. - PARERE FAVOREVOLE in relazione alla richiesta di VERIFICA DI COMPATIBILITA' ai fini dell'autorizzazione alla realizzazione per qualificazione, ai sensi dell'art. 7 bis della LR n. 53/2017, presentata dal Comune di Novoli per una RSA di mantenimento anziani di tipo A di cui al R.R. 4/2019 con dotazione di n. 43 posti letto, denominata "Villa dell'Armonia", sita in Novoli alla via Vecchia Napoli snc. - ASL LE.** ..... 46925

DETERMINAZIONE DEL DIRIGENTE SERVIZIO AIA/RIR 18 luglio 2023, n. 282
**Registro Regionale delle ore di aggiornamento professionale per Tecnici Competenti in Acustica istituito con Determinazione Dirigenziale n.155 del 21.06.2019 - Ottavo aggiornamento al 30.06.2023.** ..... 46934

DETERMINAZIONE DEL DIRIGENTE SERVIZIO AMMINISTRAZIONE BENI DEL DEMANIO ARMENTIZIO, ONC E RIFORMA FONDIARIA 20 luglio 2023, n. 289
**Alienazione beni ex Riforma Fondiaria siti nelle province di Brindisi, Lecce, Taranto e Foggia - Avvio procedura alienativa - Indizione asta pubblica ai sensi dell'art. 22 ter, comma 1, lett. c), L.R. n. 4/13 e s.m.i. e approvazione documentazione giusta D.G.R. n. 897 del 26/06/2023.** ..... 47212

DETERMINAZIONE DEL DIRIGENTE SERVIZIO VIA E VINCA 6 luglio 2023, n. 270
**ID_6412 Fasc, 3102 - Pratica SCIA n. MRNGCR68H17E038M-018654-1960990 (Egov 278665) - PNRR-M1C3I4.2-Progetto per il Restauro e risanamento conservativo di antichi manufatti "trulli", fusione e cambio di destinazione d'uso da deposito ad abitazione. Localizzato in Gioia del Colle al foglio di mappa n. 160 particelle nn. 137-139-138." Proponente: NOTARISTEFANO Arcangela Claudia. - Valutazione di Incidenza Fase I screening ex art. 5 del DPR 357/97 e smi**..... 47265

DETERMINAZIONE DEL DIRIGENTE SERVIZIO VIA E VINCA 6 luglio 2023, n. 271
**Provvedimento conclusivo del procedimento di valutazione di impatto ambientale ricompreso nel procedimento ID VIA 707 ex art. 27 bis del TUA per gli interventi di "Modifica modalità di scarico delle acque meteoriche"-Progetto per la modifica AIA-Regione Puglia DD 14/2015 nel Comune di Laterza (Ta), Loc. Madonna delle Grazie.**
**Proponente: PROGEVA S.r.l.** ..... 47272

DETERMINAZIONE DEL DIRIGENTE SERVIZIO VIA E VINCA 6 luglio 2023, n. 273
**PSR 2014-2020 - Misura 8 "Investimenti nello sviluppo delle aree forestali e nel miglioramento della redditività delle foreste" Sottomisura 8.5 "Investimenti tesi ad accrescere la resilienza ed il pregio ambientale degli ecosistemi forestali". Ditta Peschici et Lavora S.C.R.L. Peschici (FG). Valutazione di Incidenza Ambientale (fase di screening). ID_6448.** ..... 47282

DETERMINAZIONE DEL DIRIGENTE SERVIZIO VIA E VINCA 12 luglio 2023, n. 275
**ID_6492 Piano regionale triennale edilizia scolastica 2018-20 - POR Puglia 2014-2020 Asse X - Azione 10.8 - Progettazione definitiva ed esecutiva finalizzata all'adeguamento antincendio e riqualificazione aree esterne Scuola dell'infanzia "G.B. Castelli", Altamura (BA) - Proponente: Comune di Altamura (BA). Valutazione di Incidenza, livello I "fase di screening".**..... 47288

DETERMINAZIONE DEL DIRIGENTE SERVIZIO VIA E VINCA 12 luglio 2023, n. 276
**PSR 2014-2020 - Misura 8 "Investimenti nello sviluppo delle aree forestali e nel miglioramento della redditività delle foreste" Sottomisura 8.5 "Investimenti tesi ad accrescere la resilienza ed il pregio ambientale degli ecosistemi forestali". Ditta MHG SRL. Peschici (FG). Valutazione di Incidenza Ambientale (fase di screening). ID_6318.** ..... 47295

DETERMINAZIONE DEL DIRIGENTE SERVIZIO VIA e VINCA 17 luglio 2023, n. 278
**ID 6472- Fasc.3143 - PNRR M2C1I2.2 - Realizzazione di un impianto fotovoltaico della potenza nominale di picco di 59,04 kwp, da installare sulla copertura del fabbricato agricolo ubicato nel comune di Altamura in contrada Lucia Vecchia, snc - identificato in catasto fabbricati al foglio 35, particella 106, sub 3 - Proponente Azienda Agricola Ninivaggi Chiara - Valutazione di Incidenza Fase I screening ex art. 5 del DPR 357/97 e smi**..... 47301

DETERMINAZIONE DEL DIRIGENTE SERVIZIO VIA E VINCA 17 luglio 2023, n. 279
**ID_6425. FESR 2014/2020, FSC 2014/2020 - "Lavori infrastrutturali, ripristino funzionale e allestimento dell'ostello Fondazione Bonomo (1° stralcio) - Interreg CBC Grecia-Italia 2014-2020, Progetto "TheRout_ Net - Thematic Routes an Networks". Proponente: Provincia di Barletta Andria Trani. Comune di Andria. Valutazione di Incidenza – livello I – fase di screening. Rettifica Determinazione Dirigenziale n. 189 del 22/05/2023.** ..... 47307

DETERMINAZIONE DEL DIRIGENTE SERVIZIO VIA e VINCA 17 luglio 2023, n. 280
**ID6379 Fasc. 2841 - - Progetto definitivo/esecutivo "PNRR: M5C2INV.2.1 - Intervento di sistemazione e riqualificazione delle ville comunali"". - Proponente: Comune di Altamura - Valutazione di Incidenza - Fase I screening - ex art. 5 del DPR 357/97 e smi.**..... 47313

**Atti e comunicazioni degli Enti Locali**

CITTA' METROPOLITANA DI BARI
**Estratto decreto 13 luglio 2023, n. 5**
**Esproprio.**..... 47320

COMUNE DI ALTAMURA
**Estratto determinazione dirigenziale 20 luglio 2023, n. 1206**
**DLGS 152/2006 E SSMMII PROCEDURA DI V.A.S. CON V.INC.A. P.D.L. IN ZONA C/1 DEL P.R.G. COMPARTO 7 SITO ALLA VIA MADRE TERESA DI CALCUTTA - Autorità procedente: Comune di Altamura.** ..... 47323

**Appalti - Bandi, Concorsi e Avvisi**

**Appalti**

SOCIETA' INNOVAPUGLIA - DETERMINAZIONE DEL DIRETTORE DELLA DIVISIONE SARPULIA 19 luglio 2023, N. SAR/130/2023
**Elenco regionale delle imprese che intendono fornire dispositivi protesici con spesa a carico del SSR - Aggiornamento ai sensi del comma 15 della L.R. n. 4 del 25.02.2010, art. 32 - Norme in materia di protesi, ortesi e ausili tecnici. Rettifica ed aggiornamento determinazione N. SAR/109/2023.**..... 47325

ARET PUGLIAPROMOZIONE - DETERMINAZIONE DEL DIRETTORE GENERALE 20 luglio 2023, n. 336
**FONDO PER L'INCLUSIONE DELLE PERSONE CON DISABILITA' (ART. 34 D.L. 22/03/21, N. 41, CONVERTITO CON L. 21/05/21, N. 69). AZIONI IN MATERIA DI TURISMO ACCESSIBILE - CONSULTAZIONE DI MERCATO AI SENSI DELL'ART. 77 DEL D.LGS. N.36/2023 E SS.MM.II. PER L'ACQUISIZIONE DEI SERVIZI DI COMUNICAZIONE GENERALE DEL PROGETTO C.OS.T.A - COMUNITA' OSPITALI PER IL TURISMO ACCESSIBILE - ASSISTENZA TECNICA, PROGETTAZIONE IMMAGINE COORDINATA, VISUAL IDENTITY, PROGETTAZIONE GRAFICA, PRODUZIONE E STAMPA MATERIALI PROMOZIONALI E GADGET, ORGANIZZAZIONE DI INCONTRI INFORMATIVI (INFO DAY), SUPPORTO UFFICIO STAMPA.**
**CUP: B39G22003520003.**..... 47454

C.U.C. UNIONE DEI COMUNI DI MONTEDORO PER CONTO DEL COMUNE DI FRANCAVILLA FONTANA (BR)
**Avviso di rettifica e proroga termini bando di gara - CIG 9926584C3F.** ..... 47478

**Concorsi**

REGIONE PUGLIA - DETERMINAZIONE DEL DIRIGENTE DELLA SEZIONE DIREZIONE AMMINISTRATIVA DEL GABINETTO 21 luglio 2023, n. 76
**Avviso di selezione pubblica per titoli e colloquio per l'acquisizione di candidature per l'individuazione di n. 1 esperto esterno del Comitato di indirizzo e coordinamento per gli interventi del PNRR - Puglia. Adozione nuovo avviso. ..... 47479**

REGIONE PUGLIA SEZIONE STRATEGIE E GOVERNO DELL'OFFERTA
**PUBBLICAZIONE DEGLI AMBITI CARENTI DEL RUOLO UNICO DI ASSISTENZA PRIMARIA A CICLO DI SCELTA RILEVATI AI SENSI DELL'ART. 34 CO.17 DELL'ACN 28/04/2022, DALLE AZIENDE SANITARIE - RESIDUI ANNO 2023.** ..... 4750

ASL BA
**AVVISO PUBBLICO PER IL CONFERIMENTO DELL'INCARICO QUINQUENNALE DI DIRETTORE DELLA STRUTTURA COMPLESSA DI RADIODIAGNOSTICA DEL P.O. "F. PERINEI" DI ALTAMURA.**..... 47508

ASL BA
**AVVISO PUBBLICO PER IL CONFERIMENTO DELL'INCARICO QUINQUENNALE DI DIRETTORE DELLA STRUTTURA COMPLESSA DI TERAPIA INTENSIVA NEONATALE DEL P.O. "DI VENERE" DI BARI.** ..... 47524

ASL BA
**AVVISO PUBBLICO PER IL CONFERIMENTO DELL'INCARICO QUINQUENNALE DI DIRETTORE DELLA STRUTTURA COMPLESSA DI UROLOGIA DEL P.O. "DON TONINO BELLO" MOLFETTA-ASL BA.**..... 47541

ASL BA
**AVVISO PUBBLICO PER IL CONFERIMENTO DELL'INCARICO QUINQUENNALE DI DIRETTORE DELLA STRUTTURA COMPLESSA DI OSTETRICIA E GINECOLOGIA DEL P.O. "SAN GIACOMO" DI MONOPOLI.**..... 47558

ASL BA
**AVVISO PUBBLICO PER IL CONFERIMENTO DELL'INCARICO QUINQUENNALE DI DIRETTORE DELLA STRUTTURA COMPLESSA DI CURE PALLIATIVE - HOSPICE DI MONOPOLI.** ..... 47576

ASL BA
**AVVISO PUBBLICO PER IL CONFERIMENTO DELL'INCARICO QUINQUENNALE DI DIRETTORE DELLA STRUTTURA COMPLESSA MEDICINA D'EMERGENZA - URGENZA P.O. MONOPOLI.** ..... 47595

ASL BA
**AVVISO PUBBLICO, PER COLLOQUIO E TITOLI, DI MOBILITA' VOLONTARIA TRA ENTI DEL COMPARTO SANITA' DEL SERVIZIO SANITARIO NAZIONALE PER LA COPERTURA A TEMPO INDETERMINATO DI N. 6 POSTI DI DIRIGENTE MEDICO DISCIPLINA MEDICINA EMERGENZA-URGENZA, PRESSO LE UU.OO DI PRONTO SOCCORSO DELLA ASL BARI.**..... 47612

ASL BA
**Avviso di pubblica selezione, per colloquio e titoli, per il conferimento di n. 2 Borse di Studio (A e B), della durata di anni uno (mesi 12), da assegnare ad un laureato in Dietistica (L/SNT3) ed un laureato in Scienze e Tecnologie Agro-Alimentari (L/26), finalizzate alla realizzazione delle finalità del Progetto regionale dal titolo "AttivaMente Sani", Resp. Dr. F. Vino.** ..... 47629

ASL BR
**Riapertura termini Concorso pubblico, per titoli ed esami, per la copertura di n. 5 posti di Dirigente Medico della disciplina di Igiene, Epidemiologia e Sanità Pubblica, indetto con deliberazione C.S. n. 591/GC del 17/03/2023** ..... 47640

ASL BT
**AVVISO PUBBLICO, PER SOLI TITOLI, PER IL CONFERIMENTO DI INCARICHI DI LAVORO A TEMPO DETERMINATO DI DIRIGENTE MEDICO . AREA SANITA' - DISCIPLINA DI ANESTESIA E RIANIMAZIONE.** ..... 47653

AZIENDA OSPEDALIERO UNIVERSITARIA CONSORZIALE POLICLINICO BARI
**Concorso Pubblico, per titoli ed esami, per la copertura di n. 2 posti di Dirigente Medico della disciplina di Direzione Medica di Presidio Ospedaliero.** ..... 47668

POLICLINICO OSPEDALIERO - UNIVERSITARIO FOGGIA
**Graduatorie del Concorso pubblico, per titoli ed esami, per la copertura di n. 2 posti di Dirigente Medico della disciplina di Chirurgia Generale.**..... 47680

POLICLINICO OSPEDALIERO - UNIVERSITARIO FOGGIA
**Graduatoria del Concorso pubblico, per titoli ed esami, per la copertura di n. 4 posti di Dirigente Medico della disciplina di Neonatologia.** ..... 47681

POLICLINICO OSPEDALIERO - UNIVERSITARIO FOGGIA
**Graduatorie del Concorso pubblico, per titoli ed esami, per la copertura di n. 1 posto di Dirigente Medico della disciplina di Ostetricia e Ginecologia.** ..... 47682

IRCCS ISTITUTO TUMORI "GIOVANNI PAOLO II" BARI
**Graduatorie Concorsi pubblici, per titoli ed esami, per la copertura a tempo determinato, della durata di cinque anni di n. 17 posti di Ricercatore Sanitario - Cat. D - livello DS e n. 18 posti di Collaboratore Professionale di Ricerca Sanitaria - Cat. D - Livello D.**..... 47683

GAL TERRA D'ARNEO
**Avviso pubblico - Azione 3 - Intervento 3.3 "Nuove rotte".**..... 47688

**Avvisi**

REGIONE PUGLIA SERVIZIO AMMINISTRAZIONE DEL PATRIMONIO
**Rende noto. Pubblicazione di istanza per la concessione di immobile del Demanio regionale-ramo ferroviario, costituito dalla Casa cantoniera l km 055+944 della linea Martina Franca - Lecce e e relativa area di pertinenza, censita in agro del Comune di Manduria al C.F. fg n. 50, particella 79 sub 1, nonché al C.T. al fg. 50 particella 80 ( da sistemare catastalmente per accorparla alla p.lla 79 sub1 del Fg.50)**
**Richiedente: sig. Polimeno Andrea, in qualità di responsabile dell'Associazione "Naturalmente a Sud". Ai sensi degli articoli 5, 20 e seguenti del R. Regionale 2 Novembre 2011 n. 23, "Regolamento per l'uso dei beni immobili regionali".** ..... 47837

COMUNE DI CISTERNINO
**AVVISO DI APPROVAZIONE PUNTUALE DI VARIANTE URBANISTICA AL VIGENTE PIANO REGOLATORE GENERALE AI SENSI DELL'ART. 8 DEL D.P.R. N. 160/2010 PER LA REALIZZAZIONE DI UN NUOVO INSEDIAMENTO PRODUTTIVO A DESTINAZIONE ARTIGIANALE.**
**Società: ELSEA S.R.L. - C.da Sant'Angelo s.n.c. 72015 Fasano (BR) Partita IVA 02091340733 - Legale Rappresentante: Sig. Calianno Maurizio.-**
**Ubicazione: Strada Provinciale n. 21 - Catasto Terreni Foglio di Mappa 16 P.lla 178 di mq. 6.962,00 e P.lla 1158 di mq. 1.286,00**
**DELIBERAZIONE DI CONSIGLIO COMUNALE N. 20 del 10.07.2023.** ..... 47841

COMUNE DI CISTERNINO
**AVVISO DI APPROVAZIONE PUNTUALE DI VARIANTE URBANISTICA AL VIGENTE PIANO REGOLATORE GENERALE AI SENSI DELL'ART. 8 DEL D.P.R. N. 160/2010 PER LA REALIZZAZIONE DI UNA TETTOIA METALLICA PRESSO OPIFICIO ARTIGIANALE ESISTENTE.**
**Società: IMMOBILIARE ANGELINI s.r.l. Strada Provinciale n 11 Cisternino – Locorotondo Km. 2,00 Cisternino (BR) Partita IVA 01540790746**
**Legale Rappresentante: Sig. Angelini Pietro**
**Ubicazione: Strada Provinciale n. 11 - C.F. Foglio 19 P.lla 5.-**
**DELIBERAZIONE di CONSIGLIO COMUNALE n. 24 del 10.07.2023.** ..... 47842

COMUNE DI NARDO'
**AVVISO PUBBLICO INERENTE LA PROCEDURA DI VERIFICA AMBIENTALE STRATEGICA (V.A.S.) AI SENSI DELL'ARTICOLO 11 DELLA L.R. 44/2012 PER IL PIANO DI LOTTIZZAZIONE DEL COMPARTO 50 DEL VIGENTE P.R.G. COMUNE DI NARDO'.** ..... 47843

SOCIETA' ACQUEDOTTO PUGLIESE
**Intervento P1281 - Esproprio per la realizzazione degli interventi di completamento del servizio idrico e fognante dell'abitato del Comune di Acquarica del Capo (LE) Agglomerato di Presicce - DECRETO DI ESPROPRIAZIONE n. prot. 49881 del 21/07/2023.** ..... 47844

SOCIETA' RETE FERROVIARIA ITALIANA
**Estratto decreto di espropriazione n. 53-22b-DE del 5 luglio 2023. Ammodernamento della linea Foggia-Potenza "Lotto 1.1 Elettrificazione Cervaro - Rocchetta - San Nicola di Melfi.** ..... 47846

SOCIETA' SNAM RETE GAS
**Pubblicazione D.D. n. 569 del 19 luglio 2023 - Regione Puglia - Servizio Gestione Opere Pubbliche.**
**DPR n.327/2001 - L. R. n. 3/2005 e ss.mm.ii.. Soggetto proponente:**
**SNAM Rete Gas S.p.A. Lavori di costruzione metanodotto denominato "Allacciamento Balice Distillati S.r.l. Mottola (TA) DN 100 (4") DP 75 bar" nel Comune di Mottola.**
**Autorizzazione Unica rilasciata dalla Regione Puglia con A.D. n.255 del 21.07.2022 del Dipartimento Ambiente, Paesaggio e Qualità Urbana, Sezione Autorizzazioni Ambientali.**
**Decreto di asservimento per le ditte concordatarie e non concordatarie ai sensi dell'art. 23 del DPR 327/2001.** ..... 47847

SOCIETA' SPV LASOLIS2
**Procedura abilitativa semplificata ai sensi dell'articolo 7-bis del d.lgs 28/2011 (introdotto dall'articolo 49 del D. Lgs. n.13/2023. Costruzione ed esercizio di un impianto per la produzione di energia elettrica da fonte solare e relative opere di connessione, di potenza 3.436 kWp sito nel Comune di Presicce - Acquarica (LE).** ..... 47853

SOCIETA' SPV LASOLIS2
**Procedura abilitativa semplificata ai sensi dell'articolo 7-bis del d.lgs 28/2011 (introdotto dall'articolo 49 del D. Lgs. n.13/2023. Costruzione ed esercizio di un impianto per la produzione di energia elettrica da fonte solare e relative opere di connessione, di potenza 11.790 kWp sito nel Comune di Acquaviva delle Fonti (BA).** ..... 47889

PARTE SECONDA

***Deliberazioni del Consiglio e della Giunta***

DELIBERAZIONE DELLA GIUNTA REGIONALE 3 luglio 2023, n. 947

**POC Puglia 2014-2020. Azione 2.2. Avvio e modifica intervento Evoluzione delle piattaforme di gestione procedimenti e estensione di Conferenza di Servizi. Variazione al Bilancio di previsione per l'esercizio finanziario 2023 e pluriennale 2023-2025 al documento tecnico di accompagnamento ed al Bilancio Finanziario Gestionale 2023-2025 ai sensi dell'art. 51 c. 2 del D.Lgs. n. 118/2011.**

L'Assessore allo Sviluppo Economico, Competitività, Attività economiche e Consumatori, Politiche internazionali e commercio estero, Energia, Reti e infrastrutture materiali per lo sviluppo, Ricerca industriale e innovazione, Politiche giovanili, d'intesa con il VicePresidente, Assessore al Bilancio e alla Programmazione, sulla base dell'istruttoria espletata dal Dirigente della Sezione Trasformazione Digitale, condivisa, per la parte contabile, con il Dirigente della Sezione Programmazione Unitaria, riferisce quanto segue.

***Visti:***

- il Regolamento (UE) n. 1303/2013 del Parlamento europeo e del Consiglio del 17 dicembre 2013 reca disposizioni comuni sul Fondo europeo di sviluppo regionale, sul Fondo sociale europeo, sul Fondo di coesione, sul Fondo europeo agricolo per lo sviluppo rurale e sul Fondo europeo per gli affari marittimi e la pesca nonché le disposizioni generali sul Fondo europeo di sviluppo regionale, sul Fondo sociale europeo, sul Fondo di coesione e sul Fondo europeo per gli affari marittimi e la pesca, che abroga il Regolamento (CE) n. 1083/2006 del Consiglio;
- il Regolamento (UE) n. 1301/2013 del Parlamento europeo e del Consiglio del 17 dicembre 2013 Relativo al Fondo europeo di sviluppo regionale che fornisce disposizioni specifiche concernenti l'obiettivo "Investimenti a favore della crescita e dell'occupazione" ed abroga il Regolamento (CE) n. 1080/2006 del Consiglio;
- il Regolamento delegato (UE) n. 240/2014 della Commissione del 7 gennaio 2014, che stabilisce un codice europeo di condotta sul partenariato, nell'ambito dei fondi strutturali e d'investimento europei (SIE), definisce i principi essenziali e le buone prassi volte a garantire l'efficace organizzazione del partenariato e della governance a più livelli, basato sulla stretta collaborazione tra autorità pubbliche, parti economiche e sociali e pertinenti organismi della società civile, in attuazione dell'art. 5 del` Regolamento (UE) n. 1303/2013;
- il Regolamento di esecuzione (UE) n. 821/2014 della Commissione del 28 luglio 2014 che individua modalità di applicazione del Regolamento (UE) n. 1303/2013 (...) per quanto riguarda le caratteristiche tecniche delle misure di informazione e comunicazione per le operazioni;
- l'Accordo di Partenariato Italia 2014-2020 che definisce la strategia e le priorità di investimento per l'impiego dei fondi strutturali e di investimento europei (SIE) 2014-2020, approvato dalla Commissione Europea in data 29 ottobre 2014 con propria Decisione di esecuzione C (2014) 8021 finale, e ne approva determinati elementi, così come previsto dal Regolamento (UE) 1303/2013;
- la Deliberazione n. 582 del 26/04/2016 con la quale la Giunta Regionale ha preso atto della metodologia e dei criteri di selezione delle operazioni approvati dal Comitato di Sorveglianza del POR Puglia 2014-2020 in data 11/03/2016, ai sensi dell'art. 110, lett. a) del Reg. (UE) n. 1303/2013 e ss. mm. e ii.;
- la Deliberazione n. 833 del 07/06/2016 e successiva modifica intervenuta con DGR n. 1794/2021, con cui la Giunta Regionale ha nominato quali Responsabili di Azione del Programma Operativo FESR-FSE 2014-2020 i dirigenti pro tempore delle Sezioni regionali coinvolte nell'attuazione del Programma;

- la Deliberazione n. 970 del 13.06.2017 con la quale la Giunta Regionale ha approvato l'Atto di organizzazione per l'attuazione del Programma Operativo FESR-FSE 2014-2020 e ss. mm. e ii.;
- il Sistema di Gestione e Controllo (Si.Ge.Co.) del POR Puglia 2014/2020 adottato dalla Sezione Programmazione Unitaria con atto dirigenziale n. 39 del 21/06/2017 e ss. mm. e ii.;
- la Deliberazione di Giunta Regionale n. 1166 del 18 luglio 2017 con la quale è stata designata quale Autorità di Gestione del Programma Operativo FESR-FSE 2014/2020 - istituita a norma dell'art. 123, par. 3 del Regolamento (UE) n. 1303/2013 - il Dirigente della Sezione Programmazione Unitaria;
- la Deliberazione n. 1735 del 06/10/2015 con cui la Giunta Regionale ha approvato il Programma Operativo della Regione Puglia (POR Puglia) 2014-2020, facendo seguito all'approvazione da parte dei Servizi della Commissione avvenuta con decisione C (2015) 5854 del 13 agosto 2015;
- il Programma Operativo regionale FESR-FSE 2014/2020 approvato con Decisione della Commissione Europea C(2015) 5484 del 13.08.2015, così come modificato da ultimo con la Decisione di esecuzione C(2021) 9942 del 22/12/2021, di cui la Giunta ha preso atto con la Deliberazione n. 118 del 15/02/2022;
- La Legge Regionale 13 luglio 2017, n. 28 "Legge sulla partecipazione" e il suo Regolamento attuativo del 10 settembre 2018 n. 13;
- il Decreto del Presidente della Repubblica n. 22 del 5 febbraio 2018 con il quale è stato approvato il "Regolamento recante i criteri sull'ammissibilità delle spese per i programmi cofinanziati dai Fondi Strutturali di investimento europei (SIE) per il periodo di programmazione 2014/2020";
- la D.G.R. n. 782 del 26/05/2020 che attua la riprogrammazione delle risorse del POR Puglia 2014-2020 per dare attuazione alla manovra anti crisi connessa all'emergenza epidemiologica da Covid-19;
- la D.G.R. n. 1034 del 02/07/2020 che approva il Programma Operativo Complementare (POC) 2014-2020 della Regione Puglia redatto ai sensi della Delibera CIPE 28 gennaio 2015 n. 10 e la delibera CIPE 47 del 28/07/2020 avente ad oggetto. "Programma di azione e coesione 2014-2020. Programma complementare Regione Puglia";
- la DELIBERA CIPE n. 47 del 28 luglio 2020 di approvazione del Programma di azione e coesione 2014-2020. Programma complementare Regione Puglia, pubblicata su G.U.R.I. n. 234 del 21.09.2020;
- la Deliberazione n. 1974 del 07/12/2020 con la quale la Giunta Regionale ha approvato l'atto di Alta Organizzazione Modello Organizzativo "MAIA 2.0" e ss.mm.ii.;
- il Decreto del Presidente della Giunta Regionale 22 gennaio 2021 n. 22 con cui è stato adottato il nuovo modello organizzativo regionale "MAIA 2.0" con approvazione del relativo atto di Alta Organizzazione;
- la D.G.R. n. 685 del 26/04/2021 con la quale è stato conferito l'incarico di Direttore del Dipartimento Sviluppo Economico;
- la D.G.R. n. 1289 del 28/07/2021 con la quale si è provveduto alla definizione delle Sezioni di Dipartimento e delle relative funzioni;
- il D.P.G.R. n. 263 del 10.08.2021, che ha adottato l'atto di definizione delle Sezioni e delle relative funzioni in attuazione del modello MAIA "2.0.";
- la D.G.R. n. 1576 del 30/09/2021 con cui la Giunta Regionale ha provveduto a conferire gli incarichi di Direzione di Sezione, ai sensi dell'art. 22, comma 2, del D.P.G.R. n. 22/2021;
- la D.G.R. n. 1794 del 05.11.2021 di Adeguamento organizzativo POR Puglia FESR FSE 2014-2020 a seguito del D.P.G.R. n. 22/2021 di adozione del modello di alta organizzazione "Maia 2.0" e ss.mm.ii..

***Visti, altresì:***

- il D.Lgs. 23 giugno 2011, n. 118 come integrato dal D.Lgs. 10 agosto 2014, n. 126 "Disposizioni integrative e correttive del D.Lgs. n. 118/2011 recante disposizioni in materia di armonizzazione dei sistemi contabili

e degli schemi di bilancio delle Regioni, degli enti locali e dei loro organismi, a norma degli articoli 1 e 2 della L. n. 42/2009";

- l'art. 51, comma 2, del D.lgs. 118/2011 D.lgs. 23 giugno 2011 n. 118 come integrato dal D.lgs. 10 agosto 2014, n.126, che prevede che la Giunta regionale, con provvedimento amministrativo, autorizza le variazioni del documento tecnico di accompagnamento e le variazioni del bilancio di previsione;
- l'art. 42 comma 8 del D.Lgs. n. 118/2011, come integrato dal D.Lgs. n. 126/2014, relativo all'applicazione dell'Avanzo di Amministrazione;la L.R. n. 32 del 29/12/2022 "*Disposizioni per la formazione del Bilancio di previsione 2023 e Bilancio pluriennale 2023-2025 della Regione Puglia (legge di stabilità regionale 2023)*";
- la L.R. n. 33 del 29/12/2022 "*Bilancio di previsione della Regione Puglia per l'esercizio finanziario 2023 e pluriennale 2023-2025*";
- la D.G.R. n. 27 del 24/01/2023 "*Bilancio di previsione per l'esercizio finanziario 2023 e pluriennale 2023-2025. Articolo 39, comma 10, del decreto legislativo 23 giugno 2011, n. 118. Documento tecnico di accompagnamento e Bilancio Finanziario Gestionale. Approvazione*";
- la D.G.R. n. 87 del 08/02/2023 con cui la Giunta Regionale ha determinato il risultato di amministrazione presunto dell'esercizio finanziario 2022 sulla base dei dati contabili preconsuntivi.

***Premesso che:***

- l'Azione 2.2 del POC Puglia 2014-2020 intende potenziare e innalzare la qualità del sistema digitale pubblico, al fine di contribuire al più ampio processo di innovazione socio-economica del territorio, proseguendo con la condivisione e la diffusione di standard per l'evoluzione e razionalizzazione delle infrastrutture cooperanti e lo sviluppo di servizi e contenuti ad alto valore aggiunto;
- con D.G.R. n. 1404 del 04/07/2014 veniva approvato lo schema di Convenzione Quadro tra la Regione Puglia e la Società in house InnovaPuglia spa, sottoscritta, poi, in data 11/07/2014 – Rep. n. 015967, dando mandato al Direttore *pro tempore* dell'Area Politiche per lo Sviluppo Economico, il Lavoro e l'Innovazione di provvedere agli adempimenti consequenziali;
- con le D.G.R. n. 221/2015 e n. 330/2016 venivano approvate le integrazioni a modifica della Convenzione citata, sottoscritte rispettivamente in data 11 febbraio 2016 e 9 maggio 2016;
- con atto n. 7/2016 del Direttore pro tempore dell'Area Politiche per lo Sviluppo Economico, il Lavoro e l'Innovazione sono state approvate le "Linee guida di attuazione della Convenzione Quadro per la disciplina delle attività relative a progetti e iniziative di sviluppo in tema di innovazione della Regione Puglia";
- con atto n. 63/2020 il Direttore del Dipartimento per lo Sviluppo Economico, Innovazione, Istruzione, Formazione e lavoro provvedeva ad aggiornare, ai sensi dell'art. 8 della citata Convenzione, dette "Linee guida" mediante approvazione del nuovo "Allegato H";
- con D.G.R. n. 1871 del 14.10.2019 la Giunta regionale approvava l'Azione "Puglia Digitale", programmazione triennale dell'insieme delle azioni prioritarie e degli interventi in attuazione dell'Agenda Digitale Pugliese e della strategia per la Crescita Digitale, in adesione al Piano Triennale ICT 2019-2021, finanziata a valere su fondi regionali, nazionali ed europei;
- come per il modello sperimentale *PUGLIA LOG-IN*, di cui rappresenta l'evoluzione, il Programma *PUGLIA DIGITALE* si sviluppa sostanzialmente in due fasi:
    - l'una, di affidamento ad InnovaPuglia S.p.A. delle attività di progettazione, redazione della documentazione di gara e supporto tecnico nell'attuazione degli interventi, così come pianificati in specifici Piani Operativi a valere su risorse P.O. Puglia FESR-FSE 2014-2020;

- l'altra, di individuazione, in esito alla progettazione sviluppata nell'ambito dei suddetti Piani Operativi o ad indicazioni dell'Ufficio per la Transizione Digitale, degli investimenti da realizzare mediante procedure di acquisizione di servizi di sviluppo software e di manutenzione adeguativa ed evolutiva, ai sensi dell'art. 1, commi 512 ss. della Legge n. 208/2015 a valere principalmente su risorse POC Puglia 2014-2020;

- con riferimento alla seconda fase, negli ultimi mesi del 2021 e nel corso del 2022, si è dato notevole impulso all'affidamento delle procedure per l'avvio e la realizzazione di numerosi interventi a supporto delle strutture regionali, in costante potenziamento della offerta di servizi digitali ed allo scopo di consentire e diffondere la più ampia digitalizzazione dei procedimenti amministrativi.

***Considerato che:***

- in tale ambito, con nota Prot. n. *r_puglia/AOO_009-14/04/2023/3069,* il Dipartimento AMBIENTE, PAESAGGIO E QUALITA' URBANA, su impulso dell'Ufficio per la Transizione al Digitale rappresentava *le esigenze di evoluzione della piattaforma 'Pugliacon', al fine di renderla interoperante con quanto previsto dal Piano Triennale di Riorganizzazione Digitale 2022 – 2024, approvato con Deliberazione di Giunta Regionale del 30 maggio 2022, n. 791 e per eleggere la soluzione a riuso di Conferenza di Servizi come unica soluzione regionale per tali esigenze;*

- con nota Prot. n. *r_puglia/AOO_009-10/05/2023/3736*, a seguito di interlocuzioni dirette ed appositi tavoli tecnici tra le strutture preposte, il Dipartimento AMBIENTE, PAESAGGIO E QUALITA' URBANA ha trasmesso la scheda tecnica di sintesi finalizzata *all'evoluzione della piattaforma per la gestione dei procedimenti ambientali/paesaggistici di tipo autorizzativo o valutativo, eleggendola a soluzione unica e trasversale per l'ente Regione nel suo complesso e di supporto alle attività dell'utenza interna ed esterna all'Amministrazione*;

- con nota Prot. n. *r_puglia/AOO_202/PROT/15/05/2023/0000233,* su detta Scheda di intervento, è stato acquisito il parere favorevole del Responsabile per la Transizione al Digitale, in conformità a quanto previsto dalla D.G.R. n. 1219 del 22.07.2021, con le seguenti prescrizioni:

    - *dare evidenza a questo Ufficio dell'esito dell'esecuzione automatica di analisi mensili atte a determinare l'adeguatezza delle misure di sicurezza sulla infrastruttura [Vulnerability Assessment] e della soluzione di eventuali criticità che dovessero emergere;*

    - *mantenere aggiornato il rilascio dei sorgenti sviluppati per conto dell'amministrazione con licenza open source [EUPL 1.2 o analoghe], allineando il codice sul repository documentale regionale ad ogni rilascio (OROS), e della relativa documentazione con licenza aperta [CC-BY 4.0 o altra equivalente o meno restrittiva];*

- l'intervento, come meglio declinato nella scheda intervento allegata alla presente deliberazione, per costituirne parte integrante e sostanziale, si propone di contribuire all'obiettivo di pervenire ad un sistema di *e-government* regionale, in grado di rispondere in maniera ottimale alle esigenze di cittadini ed imprese, ed al processo di evoluzione verso soluzioni che incontrano l'utenza regionale ed esterna e che siano adeguate ai cambi del contesto;

- a seguito di positivo vaglio della Sezione Trasformazione Digitale, alla quale sono state demandate le competenze della cessata Sezione Infrastrutture Energetiche e Digitali in materia di sistemi digitali, l'operazione in oggetto risulta conforme e coerente con gli obiettivi previsti dall'Azione 2.2 del POC Puglia 2014-2020, nell'ambito delle misure prioritarie di attuazione e sviluppo dell'Azione "Puglia Digitale", in quanto iniziativa tesa al potenziamento della offerta dei servizi digitali e di digitalizzazione dei procedimenti amministrativi.

***Rilevato che:***

- esiste la disponibilità a valere sull'Azione 2.2. del POC Puglia 2014-2020, dell'importo di complessivo di € 485.682,00, tuttora non stanziato in bilancio, da destinare alla copertura finanziaria all'intervento

da porre in essere, denominato *Evoluzione delle piattaforme di gestione procedimenti e estensione di Conferenza di Servizi* e consentire l'avvio delle attività nel più breve tempo possibile;

- l'intervento in oggetto non risulta ricompreso nel *Documento di Programmazione Biennale del Fabbisogno di forniture e servizi della Regione Puglia competenza biennio 2023 – 2024*, approvato con D.G.R. n. 425 del 03.04.2023, e che ricorrono le condizioni previste dal D.M. n. 14/2018 per il relativo aggiornamento;
- il Dipartimento AMBIENTE, PAESAGGIO E QUALITA' URBANA ha trasmesso la prescritta scheda di aggiornamento (Allegato "B") del *Documento di Programmazione Biennale del Fabbisogno di forniture e servizi della Regione Puglia competenza biennio 2023 – 2024*, acquisita agli atti della Sezione Trasformazione Digitale.

**TUTTO CIÒ PREMESSO, CONSIDERATO E RILEVATO**, con il presente provvedimento, si propone alla Giunta Regionale di apportare la variazione al Bilancio di Previsione 2023 e pluriennale 2023-2025, al Documento Tecnico di accompagnamento e al Bilancio Finanziario Gestionale 2023-2025, approvato con D.G.R. n. 27 del 24/01/2023, ai sensi dell'art. 51 comma 2) del D.Lgs. n. 118/2011 e ss.mm. ii., così come indicato nella sezione "Copertura Finanziaria" del presente atto, e di approvare la scheda progettuale dell'intervento *Evoluzione delle piattaforme di gestione procedimenti e estensione di Conferenza di Servizi,* 'Allegato A' alla presente deliberazione, di cui forma parte integrante e sostanziale.

***GARANZIE DI RISERVATEZZA***

*La pubblicazione sul BURP, nonché la pubblicazione all'Albo o sul sito istituzionale, salve le garanzie previste dalla legge n. 241/1990 in tema di accesso ai documenti amministrativi, avviene nel rispetto della tutela della riservatezza dei cittadini secondo quanto disposto dal Regolamento UE n. 679/2016 in materia di protezione dei dati personali, nonché dal D.Lgs. n. 196/2003 ss.mm.ii., ed ai sensi del vigente Regolamento Regionale n. 5/2006 per il trattamento dei dati sensibili e giudiziari, in quanto applicabile. Ai fini della pubblicità legale, il presente provvedimento è stato redatto in modo da evitare la diffusione di dati personali identificativi non necessari ovvero il riferimento alle particolari categorie di dati previste dagli articoli 9 e 10 del succitato Regolamento UE.*

**COPERTURA FINANZIARIA DI CUI AL D. LGS N. 118/2011 E SS.MM.II.**

Il presente provvedimento comporta la variazione al bilancio di previsione 2023 e pluriennale 2023-2025, al Documento tecnico di accompagnamento e al Bilancio finanziario gestionale 2023-2025, approvato con D.G.R. n. 27 del 24/01/2023, ai sensi dell'art. 51 comma 2 del D.Lgs. n. 118/2011 e ss.mm.ii., come di seguito riportato.

**BILANCIO AUTONOMO E VINCOLATO**

**C.R.A. 02.06 - SEZIONE PROGRAMMAZIONE UNITARIA**

**APPLICAZIONE DI AVANZO**

Il presente provvedimento comporta l'applicazione dell'Avanzo di Amministrazione presunto al 31/12/2022, ai sensi dell'art. 42 comma 8 del d. lgs. n. 118/2011 e ss.mm.ii, corrispondente alla somma di € 122.619,15 a valere sulle economie vincolate del capitolo U1110050 "Fondo di riserva per il cofinanziamento regionale di programmi comunitari (ART. 54, comma 1 LETT. A - L.R. N. 28/2001)" del bilancio regionale.

| CRA | CAPITOLO | Missione, Programma Titolo | P.D.C.F. | VARIAZIONE EF 2023 | VARIAZIONE EF 2023 |
|---|---|---|---|---|---|
| | | | | Competenza | Cassa |
| APPLICAZIONE AVANZO DI AMMINISTRAZIONE | | | | + 122.619,15 | 0,00 |

| | | | | | | |
|---|---|---|---|---|---|---|
| 10.4 | U1110020 | Fondo di riserva per sopperire a deficienze di cassa (ART. 51, - L.R. n. 28/2001) | 20.1.1 | U.1.10.01.01 | 0,00 | - 122.619,15 |
| 2.06 | U1405034 | POC 2014-2020. Parte FESR. Azione 2.2. INTERVENTI PER LA DIGITALIZZAZIONE DEI PROCESSI AMMINISTRATIVI E DIFFUSIONE DI SERVIZI DIGITALI DELLA PA A CITTADINI E IMPRESE- SOFTWARE - DELIBERA CIPE 47/2020.-QUOTA REGIONE | 14.5.2 | U.2.02.03.02 | + 113.395,95 | + 113.395,95 |
| 2.06 | U1405038 | POC 2014-2020. Parte FESR. Azione 2.2. INTERVENTI PER LA DIGITALIZZAZIONE DEI PROCESSI AMMINISTRATIVI E DIFFUSIONE DI SERVIZI DIGITALI DELLA PA A CITTADINI E IMPRESE- SERVIZI INFORMATICI - DELIBERA CIPE 47/2020.-QUOTA REGIONE | 14.5.1 | U.1.03.02.19 | + 9.223,20 | + 9.223,20 |

**PARTE ENTRATA**

Entrata ricorrente – Codice UE: 2 – altre entrate

| Capitolo | Declaratoria | Codifica piano dei conti finanziario e gestionale SIOPE | Variazione Competenza e cassa EF 2023 | Variazione Competenza EF 2024 |
|---|---|---|---|---|
| E4032430 | *TRASFERIMENTI IN C/CAPITALE PER IL POC PUGLIA 2014/2020 PARTE FESR. DELIBERA CIPE N. 47/2020* | E.4.02.01.01.000 | +264.590,55 | +46.692,45 |
| E2032431 | *TRASFERIMENTI CORRENTI PER IL POC PUGLIA 2014/2020 PARTE FESR. DELIBERA CIPE N. 47/2020* | E.2.01.01.01.000 | +21.520,80 | +7.173,60 |

**Titolo giuridico che supporta il credito**: POC Puglia 2014-2020 approvato con Delibera CIPE n. 47 del 28 luglio 2020

Si attesta che l'importo relativo alla copertura del presente provvedimento corrisponde ad obbligazione giuridicamente perfezionata, con debitore certo: Ministero dell'Economia e delle Finanze

**PARTE - SPESA**

Spesa ricorrente - Codice U.E.: 8 – spese non correlate ai finanziamenti UE

**Codifica del Programma di cui al punto 1 lett. i) dell'All. 7 al D. Lgs. 118/2011:** 4 Reti e altri servizi di pubblica utilità.

| Capitolo | Descrizione capitolo | Missione Programma Titolo | Piano dei Conti Finanziario | Variazione Competenza e cassa E.F. 2023 | Variazione Competenza E.F. 2024 |
|---|---|---|---|---|---|
| U1405033 | POC 2014-2020. Parte FESR. Azione 2.2. INTERVENTI PER LA DIGITALIZZAZIONE DEI PROCESSI AMMINISTRATIVI E DIFFUSIONE DI SERVIZI DIGITALI DELLA PA A CITTADINI E IMPRESE- SOFTWARE - DELIBERA CIPE 47/2020.-QUOTA STATO | 14.5.2 | U.2.02.03.02.000 | +264.590,55 | +46.692,45 |

| | | | | | |
|---|---|---|---|---|---|
| U1405034 | POC 2014-2020. Parte FESR. Azione 2.2. INTERVENTI PER LA DIGITALIZZAZIONE DEI PROCESSI AMMINISTRATIVI E DIFFUSIONE DI SERVIZI DIGITALI DELLA PA A CITTADINI E IMPRESE- SOFTWARE - DELIBERA CIPE 47/2020.-QUOTA REGIONE | 14.5.2 | U.2.02.03.02.000 | | +20.011,05 |
| U1405037 | POC 2014-2020. Parte FESR. Azione 2.2. INTERVENTI PER LA DIGITALIZZAZIONE DEI PROCESSI AMMINISTRATIVI E DIFFUSIONE DI SERVIZI DIGITALI DELLA PA A CITTADINI E IMPRESE- SERVIZI INFORMATICI - DELIBERA CIPE 47/2020. QUOTA STATO | 14.5.1 | U.1.03.02.19.000 | +21.520,80 | +7.173,60 |
| U1405038 | POC 2014-2020. Parte FESR. Azione 2.2. INTERVENTI PER LA DIGITALIZZAZIONE DEI PROCESSI AMMINISTRATIVI E DIFFUSIONE DI SERVIZI DIGITALI DELLA PA A CITTADINI E IMPRESE- SERVIZI INFORMATICI - DELIBERA CIPE 47/2020.-QUOTA REGIONE | 14.5.1 | U.1.03.02.19.000 | | +3.074,40 |
| U1110050 | Fondo di riserva per il cofinanziamento regionale di programmi comunitari (ART. 54, comma 1 LETT. A - L.R. N. 28/2001) | 20.3.1 | U.2.05.01.99.000 | - | - 23.085,45 |

L'operazione contabile proposta assicura il rispetto dei vincoli di finanza pubblica vigenti e gli equilibri di Bilancio di cui al D. Lgs. n. 118/2011.

All'accertamento d'entrata e all'impegno di spesa di cui al presente provvedimento, provvederà il Dirigente della Sezione *Trasformazione Digitale,* in qualità di Responsabile dell'Azione 2.2 del POR Puglia 2014-2020, ai sensi del principio contabile di cui all'allegato 4/2, par. 3.6, lett. c) "contributi a rendicontazione" del D. Lgs. n. 118/2011 e smi.

Gli assessori relatori, sulla base delle risultanze dell'istruttoria innanzi illustrate, ai sensi dell'art. 4, comma 4, lettera d) della L.R. n. 7/1997, propongono alla Giunta Regionale:

1. di prendere atto di quanto esposto in narrativa che s'intende integralmente riportato, parte integrante ed essenziale della presente deliberazione;
2. di autorizzare, ai sensi dell'art. 51, comma 2, del D.Lgs. 23 giugno 2011, n. 118 e ss.mm.ii., la variazione al Bilancio di Previsione 2023 e Pluriennale 2023-2025, al Documento Tecnico di accompagnamento e al Bilancio Finanziario Gestionale 2023-2025, approvato con D.G.R. n. 27 del 24/01/2023, come riportato nella Sezione "Copertura finanziaria" del presente provvedimento, per complessivi € 485.682,00, a valere sulle risorse del POC Puglia 2014-2020 Asse II - Azione 2.2 "Interventi per la digitalizzazione dei processi amministrativi e diffusione di servizi digitali della PA a cittadini e imprese";
3. di autorizzare la copertura finanziaria rinveniente dall'applicazione dell'avanzo di amministrazione del presente provvedimento, pari ad € 122.619,15, che assicura il rispetto dei vincoli di finanza pubblica vigenti e gli equilibri di Bilancio di cui al D. Lgs. n. 118/11;
4. di approvare la scheda progettuale dell'intervento *Evoluzione delle piattaforme di gestione procedimenti e estensione di Conferenza di Servizi*, per complessivi € 485.682,00, *Allegato A* alla presente deliberazione, di cui forma parte integrante e sostanziale;
5. di approvare l'*Allegato E/1*, parte integrante del presente provvedimento, che sarà trasmesso dalla Sezione Bilancio e Ragioneria alla Tesoreria regionale conseguentemente alla approvazione della presente deliberazione;
6. di demandare al Dirigente della Sezione Trasformazione Digitale, in qualità di Responsabile dell'Azione 2.2

del POR Puglia 2014-2020, l'adozione degli atti consequenziali alla presente deliberazione, operando sui capitoli di entrata e di spesa di cui alla sezione "copertura finanziaria", per l'importo complessivamente pari ad € 485.682,00, sulle risorse del POC Puglia 2014-2020 - Azione 2.2;

7. di dare atto che, per l'attuazione dell'intervento di cui alla suddetta scheda progettuale, la Sezione Trasformazione Digitale opererà in coordinamento con il Dipartimento AMBIENTE, PAESAGGIO E QUALITA' URBANA, che svolgerà le procedure di affidamento ,secondo quanto previsto dalla D.G.R. n. 1219/2021 ed in linea con il parere espresso del Responsabile per la Transizione Digitale con nota prot. Prot. *r_puglia/AOO_202/PROT/15/05/2023/0000233*;
8. approvare, ai sensi dell'art. 7, c. 8, l. b) del D.M. n. 14/2018 la variazione del Documento di Programmazione Biennale del Fabbisogno di forniture e servizi della Regione Puglia competenza biennio 2023 – 2024, approvato con D.G.R. n. 425 del 03.04.2023, inserendo l'intervento *Evoluzione delle piattaforme di gestione procedimenti e estensione di Conferenza di Servizi,* per complessivi € 485.682,00;
9. di approvare *l'Allegato B*, parte integrante del presente provvedimento, contenente le informazioni dettagliate per l'inserimento dello stesso intervento nella piattaforma dedicata, demandando alla Sezione *Raccordo al Sistema Regionale* l'aggiornamento del "Programma biennale degli acquisti di servizi e forniture della Regione Puglia per il biennio 2023-2024" secondo quanto sopra riportato;
10. di pubblicare il presente provvedimento in versione integrale sul Bollettino Ufficiale della Regione Puglia e sul sito ufficiale della Regione Puglia www.regione.puglia.it nella sezione "Amministrazione Trasparente", sottosezione "Provvedimenti" e "Provvedimenti della Giunta Regionale" del sito ufficiale della regione Puglia: www.regione.puglia.it.

I sottoscritti attestano che il procedimento istruttorio loro affidato è stato espletato nel rispetto della vigente normativa regionale, nazionale e comunitaria e che il presente schema di provvedimento, dagli stessi predisposto ai fini dell'adozione dell'atto finale da parte della Giunta Regionale, è conforme alle risultanze istruttorie.

La Responsabile Sub Azioni 2.2.1., 2.2.2., 2.2.3 PO FESR 2014 2020
**NICOLETTA COLONNA**

Il Dirigente della Sezione Trasformazione Digitale
Responsabile Azione 2.2 del POC Puglia 2014-2020
**VITO BAVARO**

Il Dirigente della Sezione Programmazione Unitaria
**PASQUALE ORLANDO**

La sottoscritta Direttora NON RAVVISA la necessità di esprimere sulla proposta di delibera osservazioni ai sensi del D.P.G.R. n. 22/2021.

La Direttora del Dipartimento Sviluppo Economico
**Gianna Elisa Berlingerio**

L'Assessore allo Sviluppo Economico, Competitività, Attività economiche e Consumatori,
Politiche internazionali e commercio estero, Energia, Reti e infrastrutture materiali per

lo sviluppo, Ricerca industriale e innovazione, Politiche giovanili
**Alessandro Delli Noci**

Il Vicepresidente, Assessore al Bilancio e alla Programmazione
**Raffaele Piemontese**

**LA GIUNTA REGIONALE**

- udita e fatta propria la relazione dell'Assessore allo Sviluppo Economico d'intesa con il Vicepresidente, Assessore al Bilancio e alla Programmazione;
- viste le dichiarazioni poste in calce al presente provvedimento che attestano la conformità alla legislazione vigente;
- a voti unanimi e palesi, espressi nei modi di legge;

**DELIBERA**

1. di prendere atto di quanto esposto in narrativa che s'intende integralmente riportato, parte integrante ed essenziale della presente deliberazione;
2. di autorizzare, ai sensi dell'art. 51, comma 2, del D.Lgs. 23 giugno 2011, n. 118 e ss.mm.ii., la variazione al Bilancio di Previsione 2023 e Pluriennale 2023-2025, al Documento Tecnico di accompagnamento e al Bilancio Finanziario Gestionale 2023-2025, approvato con D.G.R. n. 27 del 24/01/2023, come riportato nella Sezione "Copertura finanziaria" del presente provvedimento, per complessivi € 485.682,00, a valere sulle risorse del POC Puglia 2014-2020 Asse II - Azione 2.2 "Interventi per la digitalizzazione dei processi amministrativi e diffusione di servizi digitali della PA a cittadini e imprese";
3. di autorizzare la copertura finanziaria rinveniente dall'applicazione dell'avanzo di amministrazione del presente provvedimento, pari ad € 122.619,15 che assicura il rispetto dei vincoli di finanza pubblica vigenti e gli equilibri di Bilancio di cui al D. Lgs. n. 118/11.
4. di approvare la scheda progettuale dell'intervento *Evoluzione delle piattaforme di gestione procedimenti e estensione di Conferenza di Servizi*, per complessivi € 485.682,00, *Allegato A* alla presente deliberazione, di cui forma parte integrante e sostanziale;
5. di approvare *l'Allegato E/1*, parte integrante del presente provvedimento, che sarà trasmesso dalla Sezione Bilancio e Ragioneria alla Tesoreria regionale conseguentemente alla approvazione della presente deliberazione;
6. di demandare al Dirigente della Sezione Trasformazione Digitale, in qualità di Responsabile dell'Azione 2.2 del POR Puglia 2014-2020, l'adozione degli atti consequenziali alla presente deliberazione, operando sui capitoli di entrata e di spesa di cui alla sezione "copertura finanziaria", per l'importo complessivamente pari ad € 485.682,00, sulle risorse del POC Puglia 2014-2020 - Azione 2.2;
7. di dare atto che, per l'attuazione dell'intervento di cui alla suddetta scheda progettuale, la Sezione Trasformazione Digitale opererà in coordinamento con il Dipartimento AMBIENTE, PAESAGGIO E QUALITA' URBANA, che svolgerà le procedure di affidamento secondo quanto previsto dalla D.G.R. n. 1219/2021 ed in linea con il parere espresso del Responsabile per la Transizione Digitale con nota prot. Prot. *r_puglia/AOO_202/PROT/15/05/2023/0000233*;
8. approvare, ai sensi dell'art. 7, c. 8, l. b) del D.M. n. 14/2018 la variazione del Documento di Programmazione

Biennale del Fabbisogno di forniture e servizi della Regione Puglia competenza biennio 2023 – 2024, approvato con D.G.R. n. 425 del 03.04.2023, inserendo l'intervento *Evoluzione delle piattaforme di gestione procedimenti e estensione di Conferenza di Servizi,* per complessivi € 485.682,00;

9. di approvare *l'Allegato B*, parte integrante del presente provvedimento, contenente le informazioni dettagliate per l'inserimento dello stesso intervento nella piattaforma dedicata, demandando alla Sezione *Raccordo al Sistema Regionale* l'aggiornamento del "Programma biennale degli acquisti di servizi e forniture della Regione Puglia per il biennio 2023-2024" secondo quanto sopra riportato;

10. di pubblicare il presente provvedimento in versione integrale sul Bollettino Ufficiale della Regione Puglia e sul sito ufficiale della Regione Puglia www.regione.puglia.it nella sezione "Amministrazione Trasparente", sottosezione "Provvedimenti" e "Provvedimenti della Giunta Regionale" del sito ufficiale della regione Puglia: www.regione.puglia.it.

**Il Segretario della Giunta**
ANNA LOBOSCO

**Il Presidente della Giunta**
RAFFAELE PIEMONTESE

Vito Bavaro
Regione Puglia
Dirigente
14.06.2023 14:00:50
GMT+01:00

<table>
<tr><td>Denominazione intervento</td><td>Evoluzione delle piattaforme di gestione procedimenti e estensione di Conferenza di Servizi</td></tr>
<tr><td>Revisione</td><td>1.0 (maggio 2023)</td></tr>
<tr><td>Durata</td><td>9 mesi</td></tr>
<tr><td>Connessioni con altri interventi</td><td>Programmi<br>POC Puglia 2014-2022 Asse II<br><br>Coerente con il Piano Triennale per la Informatizzazione della Pubblica Amministrazione<br>Coerente con il Piano di Riorganizzazione Digitale della Regione Puglia per le seguenti azioni:<ul><li>OR_1 Big Data, Open Data, DSS, CRM</li><li>OR_7 Gestione Documentale e Conservazione</li><li>OR_10 Gestione Bandi, Procedimenti e Avvisi</li></ul></td></tr>
<tr><td>Fonte di finanziamento</td><td>POC Puglia 2014-2020 Asse II – Azione 2.2</td></tr>
<tr><td>Valore economico</td><td>€ 398.100,00 oltre IVA (€ 87.582,00) per un totale di € 485.682,00<br><br>
<table>
<tr><th></th><th>2023</th><th>2024</th><th>Totali</th></tr>
<tr><td>Software</td><td>€ 309.825,00</td><td>€ 54.675,00</td><td>€ 364.500,00</td></tr>
<tr><td>Servizi</td><td>€ 25.200,00</td><td>€ 8.400,00</td><td>€ 33.600,00</td></tr>
<tr><td>Totale</td><td>€ 335.025,00</td><td>€ 63.075,00</td><td>€ 398.100,00</td></tr>
</table>
<br>Tipologia e ripartizione massima dei costi (stima su convenzioni CONSIP)
<table>
<tr><th></th><th>Metrica</th><th>Tariffa</th><th>N° giornate da contrattualizzare</th><th>Importo Totale Servizio</th></tr>
<tr><td>Solution design and architecture</td><td>gg/p</td><td>€ 450,00</td><td>170</td><td>€ 76.500,00</td></tr>
<tr><td>Implementazione e migrazione</td><td>gg/p</td><td>€ 330,00</td><td>800</td><td>€ 264.000,00</td></tr>
<tr><td>Supporto e training</td><td>gg/p</td><td>€ 320,00</td><td>75</td><td>€ 24.000,00</td></tr>
<tr><td>Service management</td><td>gg/p</td><td>€ 320,00</td><td>105</td><td>€ 33.600,00</td></tr>
</table>
<br>Software: € 364.500,00<br>Servizi: € 33.600,00</td></tr>
<tr><td>Descrizione sintetica</td><td>La Regione Puglia si è dotata di una piattaforma di applicativi (Puglia.Con) finalizzati all’informatizzazione dei procedimenti amministrativi previsti in Puglia Login, O.R. 4 - Servizi digitali per il Territorio e l’Ambiente. Più in generale, l’obiettivo è stato creare un’infrastruttura dedicata alla gestione dei procedimenti a valenza territoriale/ambientale in grado di ottimizzare la gestione delle banche dati (alfanumeriche, cartografiche, documentali), di garantire la condivisione e nello stesso tempo di agevolare l’utente nell’accesso ai servizi.<br>La nuova infrastruttura tecnologica è stata realizzata su architettura a microservizi che utilizza container per sfruttarne i vantaggi derivanti dalla semplificazione nell’implementazione di un'architettura ad alta affidabilità, dalla distribuzione del carico delle risorse hardware su più server e la replica dei servizi più sollecitati.<br>Detta piattaforma applicativa è stata individuata come nucleo a partire dal quale realizzare, nell’ambito di iniziative già in essere [SEiA], il sistema di gestione di bandi e procedimenti come piattaforma di tipo general purpose nel rispetto di quanto</td></tr>
</table>

| | |
|---|---|
| | previsto nel Piano Triennale di Riorganizzazione Digitale 2022 – 2024 – OR_10 "Gestione bandi, procedimenti e avvisi"<br>Lo stack tecnologico utilizzato è formato esclusivamente da tecnologie open source che, essendo liberi da vincoli e copyright, consentono di evitare il lock-in dei fornitori.<br>Gli interventi realizzati sono ad ampio spettro. Se ne riportano i più rilevanti.<br>• Piattaforma per la gestione dei procedimenti. È stata realizzata una piattaforma per la gestione dei procedimenti ambientali/paesaggistici di tipo autorizzativo o valutativo. La piattaforma consente di configurare e quindi adattare nel tempo i procedimenti dettagliando la localizzazione degli interventi mediante integrazione con la banca dati territoriale e di definire la documentazione, i template dei modelli delle comunicazioni, i campi da compilare, gli allegati da prevedere, i testi della privacy dei procedimenti. Tale indirizzo tecnologico segue quanto previsto dal Piano Triennale di Riorganizzazione Digitale 2022-2024 (OR10) di Regione Puglia per quanto riguarda lo sviluppo di funzionalità per la progettazione e generazione dei form per la compilazione delle istanze e per la configurazione del workflow di gestione, prevedendo le fasi necessarie anche in relazione ai diversi attori che dovranno intervenire sul processo.<br>• Conferenza di Servizi. Grazie al riuso della piattaforma MeetPAd della Regione Marche è stato altresì introdotto all'interno dei procedimenti ambientali, il modulo per la gestione della Conferenza di Servizi. Tale piattaforma è stata riadattata per soddisfare i requisiti delle componenti software del sistema informatico Regionale, integrandosi con il protocollo, il documentale ed il sistema di firma remota<br>L'architettura della piattaforma è a microservizi e container ed è basata su tecnologie esclusivamente Open Source.<br><br>I software implementati si possono suddividere nelle seguenti categorie:<br>• Applicazioni Frontend realizzate in Angular<br>• Microservizi. In questo gruppo appartengono i microservizi utilizzati per l'integrazione di applicativi esterni (Diogene, Firma Remota, MyPay, Opendata, ecc…) e per alcuni dei servizi caratterizzanti la piattaforma prima riportati)<br>• Consultazione registro imprese: l'applicativo funge da interfaccia utente alle funzioni di interrogazione del Registro esposte nell'ecosistema regionale, riducendo il ricorso alle Visure Camerali<br>• Portlet Liferay 6 e 7 utilizzati per la realizzazione dei portali utilizzati per l'accesso e l'utilizzo dei servizi digitali<br>Un ulteriore elemento caratterizzante è lo sviluppo, all'interno dello "Sportello Unico" di strumenti di configurazione che permettono di creare nuovi procedimenti da parte dell'utenza senza necessità di interventi di manutenzione evolutiva del software.<br><br>Il codice sviluppato è attualmente presente su repository regionale ed è presente sulla piattaforma "Developers Italia" per l'acquisizione e il riuso di software per la Pubblica Amministrazione. Specificatamente, per dare maggiore evidenza ai risultati conseguiti, sono stati esposti i seguenti quattro elementi che condividono l'infrastruttura e la maggior parte delle dipendenze:<br>https://developers.italia.it/it/software/r_puglia-regione-puglia-gio-gio<br>https://developers.italia.it/it/software/r_puglia-regione-puglia-aet-sportello-paesaggio<br>https://developers.italia.it/it/software/r_puglia-regione-puglia-aet-pev |

| | |
|---|---|
| | https://developers.italia.it/it/software/r_puglia-regione-puglia-aet-sportello-ambiente<br><br>Da tale analisi dell'as-is scaturisce per l'ente regionale l'esigenza di utilizzare i servizi oggetto del Lotto 11 per implementare strategie di migrazioni di tipo "re-host" e "re-purchase" così come definite nel Capitolato tecnico generale (capitolo "2.OGGETTO DEL CONTRATTO" del documento "All. 16C - ID 2213 - CT Speciale Lotti 7-11_NEW") per dotarsi di un sistema innovativo, modulare funzionante su architettura Cloud, che possa evolvere nel tempo supportando così in modo ottimale le attività interne ed esterne all'Amministrazione che possono essere riassunte nei due macro punti seguenti:<br><br>• Estendere la soluzione per la Conferenza di Servizi a tutti i procedimenti autorizzativi, eleggendo la piattaforma a soluzione unica e trasversale per l'ente Regione nel suo complesso al pari di quanto realizzato in altre regioni (es. Marche, Lombardia).<br>• Adeguare le soluzioni già realizzate con i risultati delle azioni previste nel Piano Triennale di Riorganizzazione Digitale (PRD) approvato dalla Giunta Regionale con DGR n. 791 del 30 maggio 2022, mano a mano che queste saranno dispiegate;<br>• Evolvere le soluzioni realizzate per prendere in carico le richieste di evolutive che sono sorte a valle dell'utilizzo da parte dell'utenza regionale ed esterna, ed ai cambi del contesto (Es. pagamenti multibeneficiario in ottica statistica mineraria per i pagamenti delle tariffe, evoluzione del sistema di gestione delle "Concessione Demanio Ferroviario", estendendone l'accesso e le relative funzionalità anche alla Sezione Trasporto Pubblico locale e Grandi Progetti, adattamento delle soluzioni di Piani Esclusi da VAS anche alla gestione dei pareri degli Enti parco, ..)<br><br>Ciò consentirà all'amministrazione di realizzare i seguenti obiettivi:<br>• garantire il supporto ai funzionari delle Strutture amministrative interessate, per l'uso appropriato delle funzioni secondo le modalità previste nei manuali d'uso al fine di creare utenze qualificate in grado di operare sinergicamente con le società incaricate dei servizi di assistenza tecnico-informatica;<br>• realizzare l'integrazione con le soluzioni che verranno dispiegate quali risultati degli Obiettivi Realizzativi del PRD, tra cui a titolo esemplificativo:<br>o il nuovo protocollo informatico regionale integrazione con il CRM regionale (OR_1 Big Data, Open Data, DSS, CRM)<br>o il nuovo sistema di gestione documentale e protocollo verso SIMEL2 (OR _7 Gestione Documentale e Conservazione).<br>o l'Anagrafica Unica Personale Regionale (OR_17 Anagrafica Unica Personale Regionale)<br>o diffondere l'uso della piattaforma telematica per la Conferenza di Servizi in altri ambiti come soluzione unica e integrata con il nuovo sistema documentale. |
| Modalità Realizzative | Affidamento delle attività di realizzazione, sviluppo, conduzione e manutenzione ad operatori economici ai sensi del d.lgs. 50/2016, mediante ricorso a convenzioni/accordi Quadro di CONSIP e/o strumenti di acquisto del soggetto aggregatore regionale |

Vito Bavaro
Regione Puglia
Dirigente
14.06.2023
13:04:54
GMT+01:00

# Acquisto

## * Indica un dato obbligatorio

**Dati generali**

| | |
|---|---|
| Numero intervento CUI: | |
| * Settore: | Servizi |
| Codice interno attribuito dall'amministrazione: | |
| * Descrizione dell'acquisto: | Evoluzione delle piattaforme di gestione procedimenti e estensione di Conferenza di Servizi |
| * Annualità avvio procedura di affidamento: | 2023 |
| Mese previsto per avvio procedura contrattuale: | Giugno 2023 |
| * Codice NUTS: | ITF4 |
| * Codice CPV: | 72000000-5 |
| * Descrizione CPV: | Servizi Informatici : consulenza, sviluppo di software, internet e supporto |
| Quantità: | |
| Unità di misura: | |
| * Livello di Priorità: | Massima |
| * RUP | Annamaria Basile |
| Direzione generale: | Dipartimento Ambiente Paesaggio e Qualità Urbana - Servizio Risorse Finanziarie |
| Struttura operativa: | |
| * Dirigente responsabile d'ufficio: | Luigi Cicchetti |
| * Lotto funzionale? (Si/No) | No |
| * Durata del contratto (mesi): | 9 |
| * Nuovo affidamento contratto in essere?: | No |

**Quadro delle risorse**

| | |
|---|---|
| * **Tipologie Risorse (**POC Puglia 2014-2020 Asse II – | Stima dei costi |

| Azione 2.2) | Primo anno | Secondo anno | Annualità successive | Totale |
|---|---|---|---|---|
| **Risorse derivanti da entrate aventi destinazione vincolata per legge:** | €408.730,5 | € 76.951,5 | | €485.682 |
| **Risorse derivanti da entrate acquisite mediante contrazione di mutuo:** | | | | |
| **Risorse acquisite mediante apporti di capitale privato:** | | | | |
| **Stanziamenti di bilancio:** | | | | |
| **Finanziamenti art. 3 DL 310/1990:** | | | | |
| **Risorse derivanti da trasferimento immobili:** | | | | |
| **Altra tipologia:** | | | | |
| **Importo complessivo:** | €408.730,5 | € 76.951,5 | | €485.682 |
| **Spese già sostenute:** | | | | |
| **Totale:** | €408.730,5 | € 76.951,5 | | €485.682 |
| **Di cui IVA:** | €73.705,5 | €13.876,5 | | €87.582 |
| **Importo al netto di IVA:** | €335.025 | €63.075 | | €398.100 |

**Acquisti verdi:**

| | |
|---|---|
| ***** Sono presenti acq. verdi art. 34 Dlgs 50/2016 | No |
| **Modalità di affidamento:** | |
| ***** Procedura affidamento: | Affidamento delle attività di realizzazione, sviluppo, conduzione e manutenzione ad operatori economici ai sensi del d.lgs. 50/2016, mediante ricorso a convenzioni/accordi Quadro di CONSIP, ad esempio tramite la "Fornitura Servizi Public Cloud IaaS e PaaS" per la gestione della transizione verso una moderna "PA Digitale". |
| ***** Si intende delegare la procedura di affidamento (Se Sì compilare i seguenti 2 campi) | No |
| ***** Codice AUSA Centrale di Committenza o Soggetto Aggregatore | |
| ***** Denominazione Centrale di Committenza o | |

Soggetto Aggregatore

**Altri dati**

Referente per i dati comunicati

Valutazione del responsabile dl programma

Eventuali note

*Allegato E/1*

**Allegato n. 8/1**
**al D.Lgs 118/2011**

**Allegato delibera di variazione del bilancio riportante i dati d'interesse del Tesoriere**
**data: …./…../……. n. protocollo …….**
**Rif. Proposta di delibera del TRD/DEL/2023/0009**
**SPESE**

| MISSIONE, PROGRAMMA, TITOLO | | DENOMINAZIONE | | PREVISIONI AGGIORNATE ALLA PRECEDENTE VARIAZIONE - DELIBERA N. …. - ESERCIZIO 2023 | VARIAZIONI in aumento | VARIAZIONI in diminuzione | PREVISIONI AGGIORNATE ALLA DELIBERA IN OGGETTO - ESERCIZIO 2023 |
|---|---|---|---|---|---|---|---|
| **MISSIONE** | ***20*** | ***Fondi e accantonamenti*** | | | | | |
| Programma | 1 | Fondo di riserva | | | | | |
| Titolo | 1 | Spese correnti | residui presunti | | | | |
| | | | previsione di competenza | | | | |
| | | | previsione di cassa | | | 122.619,15 | |
| **Totale Programma** | **1** | **Fondo di riserva** | **residui presunti** | | | | |
| | | | **previsione di competenza** | | | | |
| | | | **previsione di cassa** | | | **122.619,15** | |
| **TOTALE MISSIONE** | ***20*** | ***Fondi e accantonamenti*** | **residui presunti** | | | | |
| | | | **previsione di competenza** | | | | |
| | | | **previsione di cassa** | | | **122.619,15** | |
| **MISSIONE** | ***14*** | ***SVILUPPO ECONOMICO E COMPETITIVITÀ*** | | | | | |
| Programma | 5 | Politica regionale unitaria per lo sviluppo economico e la competitività | | | | | |
| Titolo | 2 | Spese in conto capitale | residui presunti | | | | |
| | | | previsione di competenza | | 377.986,50 | | |
| | | | previsione di cassa | | 377.986,50 | | |
| Titolo | 1 | Spese correnti | residui presunti | | | | |
| | | | previsione di competenza | | | | |
| | | | previsione di cassa | | 30.744,00 | | |
| | | | | | 30.744,00 | | |
| **Totale Programma** | **5** | Politica regionale unitaria per lo sviluppo economico e la competitività | **residui presunti** | | | | |
| | | | **previsione di competenza** | | 377.986,50 | | |
| | | | **previsione di cassa** | | 377.986,50 | | |
| **TOTALE MISSIONE** | **14** | ***SVILUPPO ECONOMICO E COMPETITIVITÀ*** | **residui presunti** | | | | |
| | | | **previsione di competenza** | | 408.730,50 | | |
| | | | **previsione di cassa** | | 408.730,50 | | |
| **TOTALE VARIAZIONI IN USCITA** | | | **residui presunti** | | | | |
| | | | **previsione di competenza** | | **408.730,50** | | |
| | | | **previsione di cassa** | | **408.730,50** | **122.619,15** | |
| **TOTALE GENERALE DELLE USCITE** | | | **residui presunti** | | | | |
| | | | **previsione di competenza** | | **408.730,50** | | |
| | | | **previsione di cassa** | | **408.730,50** | **122.619,15** | |

**ENTRATE**

| TITOLO, TIPOLOGIA | | DENOMINAZIONE | | PREVISIONI AGGIORNATE ALLA PRECEDENTE VARIAZIONE - DELIBERA N. …. - ESERCIZIO 2023 | VARIAZIONI in aumento | VARIAZIONI in diminuzione | PREVISIONI AGGIORNATE ALLA DELIBERA IN OGGETTO - ESERCIZIO 2023 |
|---|---|---|---|---|---|---|---|
| ***Fondo pluriennale vincolato per spese correnti*** | | | | | | | |
| ***Fondo pluriennale vincolato per spese in conto capitale*** | | | | | | | |
| ***Utilizzo Avanzo d'amministrazione*** | | | | | **122.619,15** | | |
| **TITOLO** | **II** | **Trasferimenti correnti** | | | | | |
| Tipologia | 101 | Trasferimenti correnti da Amministrazioni pubbliche | residui presunti | | | | |
| | | | previsione di competenza | | 21.520,80 | | |
| | | | previsione di cassa | | 21.520.80 | | |
| **TOTALE TITOLO** | **II** | **Trasferimenti correnti** | **residui presunti** | | | | |
| | | | **previsione di competenza** | | **21.520,80** | | |
| | | | **previsione di cassa** | | **21.520,80** | | |
| **TITOLO** | **IV** | **Entrate in conto capitale** | | | | | |
| Tipologia | 200 | Contributi agli investimenti | residui presunti | | | | |
| | | | previsione di competenza | | 264.590,55 | | |
| | | | previsione di cassa | | 264.590,55 | | |
| **TOTALE TITOLO** | **IV** | **Entrate in conto capitale** | **residui presunti** | | | | |
| | | | **previsione di competenza** | | **264.590,55** | | |
| | | | **previsione di cassa** | | **264.590,55** | | |
| **TOTALE VARIAZIONI IN ENTRATA** | | | **residui presunti** | | | | |
| | | | **previsione di competenza** | | **408.730,50** | | |
| | | | **previsione di cassa** | | **286.111,35** | | |
| **TOTALE GENERALE DELLE ENTRATE** | | | **residui presunti** | | | | |
| | | | **previsione di competenza** | | **408.730,50** | | |
| | | | **previsione di cassa** | | **286.111,35** | | |

TIMBRO E FIRMA DELL'ENTE
Responsabile del Servizio Finanziario / Dirigente responsabile della spesa

Vito Bavaro
Regione Puglia
Dirigente
27.06.2023 10:22:11
GMT+01:00

**REGIONE PUGLIA**
**SEZIONE BILANCIO RAGIONERIA PARERE DI REGOLARITA' CONTABILE**
**(D. Lgs. n. 118/11 e s.m.i.)**

| UFFICIO | TIPO | ANNO | NUMERO | DATA |
|---|---|---|---|---|
| TRD | DEL | 2023 | 9 | 28.06.2023 |

POC PUGLIA 2014-2020. AZIONE 2.2. AVVIO INTERVENTO EVO-LUZIONE DELLE PIATTAFORME DI GESTIONE PROCEDIMENTI E ESTENSIONE DI CONFERENZA DI SERVIZI. VARIAZIONE AL BILANCIO DI PREVISIONE PER L'ESERCIZIO FINANZIARIO 2023 E PLURIENNALE 2023-2025 AL DOCUMENTO TECNICO DI ACCOMPAGNAMENTO ED AL BILANCIO FINANZIARIO GESTIONALE 2023-2025 AI SENSI DELL'ART. 51 C. 2 DEL D.LGS. N. 118/2011.

**Si esprime: PARERE DI REGOLARITA'CONTABILE POSITIVO**
**LR 28/2001 art. 79 Comma 5**

**Responsabile del Procedimento**

PO - PAOLINO GUARINI
Paolino Guarini
29.06.2023 08:19:57
GMT+01:00

**Dirigente**

DR. NICOLA PALADINO
Firmato digitalmente da
NICOLA PALADINO
C = IT

DELIBERAZIONE DELLA GIUNTA REGIONALE 12 luglio 2023, n. 978

**Processi di digitalizzazione e informatizzazione dei procedimenti amministrativi nell'ambito del Dipartimento agricoltura. Modifica al Programma acquisti di servizi e forniture 2023/2024, approvato DGR n. 425/2023. Applicazione avanzo vincolato e Variazione al bilancio di previsione 2023 e pluriennale 2023-2025 ai sensi del D. Lgs. n. 118/2011 e ss.mm.ii..**

L'Assessore all'Agricoltura, dott. Donato Pentassuglia, di concerto con il Vice Presidente con delega al Bilancio, Avv. Raffaele Piemontese, per la parte relativa all'autorizzazione finanziaria, sulla base dell'istruttoria espletata dalla funzionaria responsabile di P.O., dott.ssa Grazia Nardelli, all'uopo incaricata dal Direttore del Dipartimento Agricoltura, e confermata dallo stesso Direttore del Dipartimento, prof. Gianluca Nardone, dalla Dirigente della Sezione Attuazione dei Programmi Comunitari, dott.ssa Mariangela Lomastro e dal Dirigente della Sezione Osservatorio Fitosaniario, dott. Salvatore Infantino,riferisce quanto segue:

**VISTI**:

- il D.Lgs. 23 giugno 2011, n. 118 come integrato dal D.Lgs. 10 agosto 2014, n. 126 "Disposizioni integrative e correttive del D.Lgs. 118/2011 reca disposizioni in materia di armonizzazione dei sistemi contabili e degli schemi di bilancio delle Regioni, degli enti locali e dei loro organismi, a norma degli articoli 1 e 2 della L. 42/2009";
- l'art. 51 comma 2 del D.Lgs. n. 118/2011 e ss.mm.ii., che prevede che la Giunta, con provvedimento amministrativo, autorizza le variazioni del documento tecnico di accompagnamento e le variazioni del bilancio di previsione;
- l'art. 42 comma 8 del D.Lgs. n. 118/2011 e ss.mm.ii., relativo all'applicazione dell'Avanzo di Amministrazione;
- la legge regionale n. 32 del 29/12/2022 "Disposizioni per la formazione del Bilancio di previsione 2023 e Bilancio pluriennale 2023-2025 della Regione Puglia (legge di stabilità regionale 2023);
- la legge regionale n. 33 del 29/12/2022 "Bilancio di previsione della Regione Puglia per l'esercizio finanziario 2023 e pluriennale 2023 - 2025";
- la Deliberazione di Giunta regionale n. 27 del 24/01/2023. "Bilancio di previsione della Regione Puglia per l'esercizio finanziario 2023 e pluriennale 2023 - 2025. Articolo 39, comma 10, del Decreto Legislativo 23 giugno 2011, n. 118. Documento tecnico di accompagnamento e Bilancio finanziario gestionale. Approvazione";
- la deliberazione di Giunta regionale 8 febbraio 2023, n. 87 "Determinazione del risultato di amministrazione presunto dell'esercizio finanziario 2022 sulla base dei dati contabili di preconsuntivo ai sensi dell'articolo 42, comma 9, del decreto legislativo 23 giugno 2011, n. 118 e ss.mm.ii..".

**PREMESSO CHE:**

Il raggiungimento di obiettivi di transizione verso il digitale delle PP.AA., individuati a partire dall'emanazione del D.Lgs. 82/2005 e ss.mm.ii., e successivamente con tutte le azioni promosse a livello europeo e nazionale, è ormai riconosciuto come parametro di valutazione di efficienza ed efficacia nella gestione dei procedimenti delle Pubbliche amministrazioni.

Lo sviluppo e l'implementazione di servizi applicativi che trasformino le modalità di interazione tra cittadini/imprese e PP.AA., secondo i requisiti di accessibilità, affidabilità, trasparenza, sicurezza, semplicità di consultazione e d'uso come definiti dalle Linee Guida dell' Agenzia per l'Italia Digitale, sono indubbiamente lo strumento per favorire la ripresa economica e lo sviluppo delle imprese, attraverso concreti strumenti di semplificazione.

In particolare, il Dipartimento Agricoltura, Sviluppo Rurale ed Ambientale intende proseguire e ampliare su vasta scala gli interventi già avviati per ottenere la completa informatizzazione dei procedimenti di propria competenza, al fine di ottenere un duplice effetto positivo: lo snellimento e la semplificazione dei procedimenti tramite la digitalizzazione e la dematerializzazione della documentazione, con tutti i benefici connessi in

termini di certezza nella conservazione dei documenti, risparmio di carta e di spazi di archiviazione, maggiore controllo della correttezza delle fasi istruttorie e trasparenza da un lato, nonché, dall'altro lato, una modalità di accesso ai finanziamenti e agli altri benefici e servizi erogati dal Dipartimento molto più rapida ed efficace, che favorirà i destinatari promuovendone la crescita.

Attualmente è operativo il sistema SIARP/EIP, che ha costituito un reale fattore di miglioramento nella gestione delle istruttorie, in termini di maggiore trasparenza e certezza dei flussi informativi anche attraverso l'interoperabilità di banche dati. L'esperienza maturata sia nella gestione del PSR 2014 – 2022 che per le azioni legate agli interventi in favore delle aziende agricole danneggiate dalla *Xylella fastidiosa*, ha portato ad una valutazione positiva di strumenti innovativi, che peraltro rispondono anche agli obblighi di implementazione di servizi in digitale stabiliti dal Codice dell'Amministrazione Digitale.

Tuttavia, il sistema SIARP/EIP ha necessità di essere sottoposto ad una complessiva manutenzione evolutiva delle funzionalità del sistema, che potrebbe essere la cornice favorevole per ampliare il ventaglio di procedimenti che transitano attraverso il sistema stesso.

Al fine di focalizzare le esigenze delle Sezioni in relazione ai procedimenti di propria competenza, il Direttore del Dipartimento ha consultato, durante una riunione, i Dirigenti delle Sezioni stesse. Atteso che è attualmente in corso anche il progetto SEIA, ossia una iniziativa già appaltata per l'acquisizione di servizi di sviluppo, manutenzione correttiva, evolutiva, e di assistenza all'utenza per il sistema SEIA – Servizi Digitali per l'Ecosistema rurale, Agricolo, naturale, è stata effettuata una ricognizione dei procedimenti non inclusi nel capitolato dell'appalto già in essere, rilevando che le esigenze ulteriori sono di non modesta entità e toccano attività che hanno un rilevante impatto sul territorio.

In particolare, il fabbisogno emergente comprende:

- *in primis,* le esigenze presentate dalla Sezione Attuazione dei Programmi Comunitari in relazione al PSR Puglia 2014 – 2022 e Complemento Sviluppo Rurale 2023 – 2027;
- la necessità di migliorare e aggiornare il modulo *Xylella*, indispensabile per le attività in capo alla Sezione Osservatorio Fitosanitario;
- le impellenti esigenze di gestione dei fondi del PNRR destinati ai frantoi oleari, attività di competenza della Sezione Competitività delle Filiere Agroalimentari;
- le prossime istruttorie afferenti al Fondo Europeo Affari Marittimi, Pesca e Acquacoltura (FEAMPA) 2021-2027;
- i procedimenti a beneficio delle aziende agricole e zootecniche che subiscono danni da fauna e hanno diritto ai ristori nonché a vantaggio delle aziende che intendano promuovere azioni di prevenzione previste dalla legge regionale 28/2018 a tutela del reddito prodotto;

Alla luce di tutto quanto sopra, e attesa la necessità di realizzare il maggior livello possibile di informatizzazione, il Dipartimento intende aderire ad un Accordo quadro Consip per l'affidamento di servizi applicativi in ottica cloud e pmo. Tale adesione consentirà di proseguire quanto già avviato in termini di digitalizzazione, completando e ampliando processi che ormai assumono rilievo di priorità.

Una simile operazione, che garantirà unitarietà di azione e la possibilità sia di ottimizzare l'utilizzo delle disponibilità economiche che di individuare un unico soggetto con il quale interloquire e condurre la realizzazione di un servizio la cui frammentazione causerebbe con certezza dispersione e disomogeneità dei risultati, richiede il reperimento di risorse finanziarie da destinare ad azioni già avviate e che richiedono di essere concluse nel più breve tempo possibile.

L'adesione agli strumenti di negoziazione Consip, peraltro, in particolare nel caso di specie, è un obbligo previsto dal co. 512 dell'art. 1 legge n. 208/2015, a mente del quale "*Al fine di garantire l'ottimizzazione e la razionalizzazione degli acquisti di beni e servizi informatici e di connettività, fermi restando gli obblighi di acquisizione centralizzata previsti per i beni e servizi dalla normativa vigente, le amministrazioni pubbliche e le società inserite nel conto economico consolidato della pubblica amministrazione, come individuate dall'Istituto nazionale di statistica (ISTAT) ai sensi dell'articolo 1 della legge 31 dicembre 2009, n. 196, provvedono ai propri*

*approvvigionamenti esclusivamente tramite gli strumenti di acquisto e di negoziazione di Consip Spa o dei soggetti aggregatori […]"*

**VERIFICATO CHE:**

In bilancio per il corrente esercizio finanziario e sul bilancio pluriennale risultano già stanziate somme per un importo pari ad €. 3.923.520,00 da dedicare alle esigenze di affidamento di servizi informatici, necessari all'attuazione del PSR Puglia 2014 – 2022 e per la nuova programmazione, Complemento Sviluppo Rurale 2023 - 2027, sui capitoli di pertinenza della Sezione attuazione dei Programmi Comunitari, e la citata Sezione aveva già previsto di procedere con l'affidamento dei servizi *de quo.*

L'ampliamento delle esigenze di informatizzazione estesa ad altri uffici del Dipartimento Agricoltura ha certamente mutato il quadro economico dell'intervento più circoscritto, previsto dalla Sezione Attuazione dei Programmi Comunitari.

Pertanto, per le esigenze manifestate dall'Osservatorio fitosanitario e per altri procedimenti gestiti dalle altre articolazioni del Dipartimento Agricoltura, sono disponibili economie vincolate la cui destinazione risulta compatibile con le finalità sopra esposte, in termini di potenziamento dell'azione amministrativa e, di riflesso, in termini di accrescimento della capacità di corretta e rapida erogazione di aiuti in favore delle imprese agricole, volti ad incrementare la produttività, l'innovazione tecnologica, il potenziamento strutturale, la resilienza rispetto agli eventi dannosi favorendo il salvataggio e la ristrutturazione delle imprese agricole, agroalimentari, zootecniche e forestali.

Tali economie vincolate non devono essere restituite al Ministero competente, che le ha, *illo tempore*, erogate per favorire il potenziamento delle strutture amministrative da un lato e la crescita delle imprese agricole dall'altro, e si rileva la coerenza tra le finalità per le quali i trasferimenti erano stati effettuati e le spese che si intendono finanziare tramite la reiscrizione delle economie. Dette economie, reiscritte ai sensi dell'art. 42 comma 8 del D. Lgs. n. 118/2011 e ss.mm.ii., devono confluire su di un nuovo capitolo del Bilancio vincolato, nella Missione 16,Programma 1, Titolo 1.

**RILEVATO CHE:**

L'importo complessivo destinato all'adesione all'Accordo quadro Consip, quindi, ammonta ad €. 6.569.533,36 al lordo dell'IVA.

Le economie vincolate utili a finanziare l'adesione all'Accordo quadro Consip, per un importo pari ad **€. 2.646.013,36**, si sono formate,negli esercizi finanziari precedenti, sui capitoli di spesa di seguito indicati:

| Capitolo di spesa | Declaratoria capitolo | Capitolo di entrata collegato | Importo complessivo economie €. |
|---|---|---|---|
| U0114116 | Miglioramento e potenziamento del servizio fitosanitario per attività di monitoraggio, agricoltura sostenibile e lotta obbligatoria - trasferimenti correnti ad altre imprese | E2032100 | 1.058.345,19 |
| U0114002 | Spese per attività relative alle emergenze fitosanitarie - irap | E2032100 | 11.957,63 |
| U0114000 | Spese per attività relative alle emergenze fitosanitarie – salario accessorio personale | E2032100 | 595.703,21 |
| U0114001 | Spese per attività relative alle emergenze fitosanitarie - contributi sociali a carico dell'ente | E2032100 | 39.404,38 |
| U0111159 | Spese per interventi nel settore agricolo, agroalimentare, industriale e forestale d.lgs. 173/98 art. 13 co. 1 | E2032315 | 940.602,95 |

**CONSIDERATO CHE:**

L'art. 7, comma 8, del Decreto del Ministero delle Infrastrutture e dei Trasporti n.14/2018 prevede che i programmi biennali degli acquisti di forniture e servizi sono modificabili nel corso dell'anno, previa apposita

approvazione dell'organo competente, da individuarsi, per gli enti locali, secondo la tipologia della modifica, nel rispetto di quanto previsto all'articolo 21, comma 1,secondo periodo, del codice, qualora le modifiche riguardino, tra le altre fattispecie, anche la modifica del quadro economico degli acquisti già contemplati nell'elenco annuale, per la quale si rendano necessarie ulteriori risorse.

E infatti l'acquisto di servizi informatici era stato già programmato dalla Sezione Attuazione dei Programmi Comunitari, con l'inserimento nel Programma biennale degli acquisti di servizi e forniture della Regione Puglia per il biennio2023/2024, approvato con D.G.R. del 03.04.2023, n. 425, l'acquisto "*Affidamento del servizio Evoluzione e Manutenzione Sistema Programma Sviluppo Rurale Sistema informativo del PSR Puglia 2014-2022 e nuova programmazione*", identificato con il codice CUI S80017210727202300052, per un importo stimato di acquisto pari ad euro 1.700.000,00; ma le esigenze emerse, in uno alla necessità di raggruppare gli acquisti, ha determinato un cambiamento significativo del quadro economico.

**DATO ATTO CHE**:

È necessario provvedere a modificare la procedura identificata con CUI S80017210727202300052 nel Programma biennale degli acquisti di servizi e forniture della Regione Puglia per il biennio 2023/2024 alla luce di un nuovo quadro economico che ammonta ad €. 5.384.863,41 netti e prevedendo l'adesione all'Accordo quadro Consip per l'affidamento di servizi applicativi in ottica cloud e pmo,mediante l'utilizzo di risorse in parte già stanziate nel bilancio di previsione della Regione e in parte rivenienti dalla reiscrizione di economie vincolate previa variazione di bilancio e previa istituzione di un nuovo capitolo di spesa dedicato;

**SI RITIENE PERTANTO OPPORTUNO:**

1. istituire apposito nuovo capitolo di spesa denominato "Adesione Accordo quadro Consip per acquisto di servizi informatici" – Codifica Piano dei conti finanziario: U.1.03.02.19.000 nella Missione 16 Programma 1 Titolo 1 collegato al capitolo di entrata E2032100;
2. applicare l'avanzo vincolato per €. 2.646.013,36 al fine di stanziare il capitolo di nuova istituzione sopra richiamato, utilizzando le economie generatesi a valere sui capitoli di spesaU0114000, U0114002,U0114116,U0114001, collegati al capitolo di entrata E2032100, e sul capitolo U0111159 collegato al capitolo di entrata E2032315;
3. procedere a modificare, ai sensi dell'art. 7, c. 8, l. e) del D.M. nr. 14/2018 il Programma biennale degli acquisti di servizi e forniture della Regione Puglia per il biennio 2023/2024, approvato con DGR n.425/2023 e ss.mm.ii., inserendo la seguente procedura di affidamento come di seguito:
    - modifica dell'acquisto identificato con il codice CUI S80017210727202300052 mediante la seguente nuova denominazione "Adesione Accordo quadro Consip per l'affidamento di servizi applicativi in ottica cloud e pmo" con nuovo importo stimato di euro 5.384.863,41 (primo anno: 1.580.000,00 – secondo anno: 1.850.000,00 – annualità successive: 1.954.863,41)con l'indicazione del RUP Tiziana Crudele.

***Garanzie di riservatezza***

"*La pubblicazione sul BURP, nonché la pubblicazione all'Albo o sul sito istituzionale, salve le garanzie previste dalla legge 241/1990 in tema di accesso ai documenti amministrativi, avviene nel rispetto della tutela della riservatezza dei cittadini secondo quanto disposto dal Regolamento UE n. 679/2016 in materia di protezione dei dati personali, nonché dal D.Lgs. 196/2003 ss.mm.ii., ed ai sensi del vigente Regolamento regionale 5/2006 per il trattamento dei dati sensibili e giudiziari, in quanto applicabile. Ai fini della pubblicità legale, il presente provvedimento è stato redatto in modo da evitare la diffusione di dati personali identificativi non necessari ovvero il riferimento alle particolari categorie di dati previste dagli articoli 9 e 10 del succitato Regolamento UE*."

**SEZIONE COPERTURA FINANZIARIA DI CUI AL D. LGS. 118/2011 E SS.MM.II.**

Il presente provvedimento comporta l'applicazione dell'Avanzo di Amministrazione, ai sensi dell'art. 42 comma 8 del D. Lgs. n. 118/2011e ss.mm.ii., corrispondente alla somma di €.2.646.013,36, utilizzando le economie generatesi a valere sui capitoli di spesa U0114000, U0114002, U0114116, U0114001, collegati al capitolo di entrata E2032100, e sul capitolo U0111159 collegato al capitolo di entrata E2032315.

L'Avanzo applicato è destinato alla variazione, in termini di competenza e cassa, al Bilancio regionale 2023 e pluriennale 2023-2025, al Documento tecnico di accompagnamento e al Bilancio finanziario gestionale 2023-2025, approvato con D.G.R. n. 27/2023, previa istituzione di un nuovo capitolo di spesa collegato al capitolo di entrata E2032100, come di seguito indicato:

**ISTITUZIONE NUOVO CAPITOLO DI SPESA**

Bilancio Vincolato
Spesa ricorrente – Codice UE: 8 – Spese non correlate ai finanziamenti UE

| CRA | CAPITOLO | | Missione Programma Titolo | P.D.C.F. |
|---|---|---|---|---|
| 14.05 | CNI U_____ (collegato al capitolo di entrata E2032100) | Adesione Accordo quadro Consip per l'affidamento di servizi applicativi in ottica cloud e pmo | 16.1.1 | U.1.03.02.19.000 |

**VARIAZIONE DI BILANCIO**

| CRA | CAPITOLO | | Missione Programma Titolo | P.D.C.F. | VARIAZIONE E.F. 2023 | VARIAZIONE E.F. 2023 |
|---|---|---|---|---|---|---|
| | | | | | Competenza | Cassa |
| APPLICAZIONE AVANZO DI AMMINISTRAZIONE | | | | | + € 2.646.013,36 | 0,00 |
| 10.04 | U1110020 | FONDO DI RISERVA PER SOPPERIRE A DEFICIENZE DI CASSA (ART.51, L.R. N. 28/2001). | 20.1.1 | U.1.10.01.01.000 | 0,00 | - € 2.646.013,36 |
| 14.05 | CNI U_____ | Adesione Accordo quadro Consip per l'affidamento di servizi applicativi in ottica cloud e pmo | 16.1.1 | U.1.03.02.19.000 | +€. 2.646.013,36 | + €.2.646.013,36 |

La variazione proposta con il presente provvedimento assicura il rispetto dei vincoli di finanza pubblica vigenti e gli equilibri di Bilancio come previsto dal D.Lgs. n. 118/2011 e ss.mm.ii.

La Dirigente della Sezione Coordinamento dei Servizi Territoriali, competente nel curare gli Affari Generali del Dipartimento, porrà in essere tutti gli adempimenti necessari all'adesione all'Accordo quadro Consip e i consequenziali atti gestionali di impegno e liquidazione della spesa; per quanto concerne il segmento di interesse della Sezione Attuazione dei Programmi Comunitari, si adotteranno atti gestionali congiunti in relazione all'utilizzo del capitolo di spesa di competenza di quest'ultima Sezione.

L'Assessore relatore, sulla base delle risultanze istruttorie illustrate, ai sensi dell'art. 4 co. 4 lettera k) della L.R. 7/1997 e art. 44 co. 4 lettera a) della L. R. n. 7/2004, propone alla Giunta di adottare il seguente atto finale:

1. di istituire apposito nuovo capitolo di spesa denominato “Adesione Accordo quadro Consip per acquisto di servizi informatici” – Codifica Piano dei conti finanziario: U.1.03.02.19.000 nella Missione 16 Programma 1 Titolo 1, collegato al capitolo di entrata E2032100;

2. di applicare l’avanzo vincolato per €. 2.646.013,36, utilizzando le economie generatesi a valere sui capitoli di spesa U0114000, U0114002, U0114116, U0114001, collegati al capitolo di entrata E2032100, e sul capitolo U0111159 collegato al capitolo di entrata E2032315;

3. di autorizzare la variazione al bilancio di previsione 2023 e pluriennale 2023-2025, al Documento tecnico di accompagnamento e al Bilancio finanziario gestionale 2023-2025, approvato con D.G.R. n. 27 del 24.01.2023, secondo quanto riportato nella copertura finanziaria del presente provvedimento;

4. di procedere a modificare, ai sensi dell’art. 7, c. 8, l. e) del D.M. nr. 14/2018 il Programma biennale degli acquisti di servizi e forniture della Regione Puglia per il biennio 2023/2024, approvato con DGR n.425/2023 e ss.mm.ii., inserendo la seguente procedura di affidamento come di seguito:
    - modifica dell’acquisto identificato con il codice CUI S80017210727202300052 mediante la seguente nuova denominazione “Adesione Accordo quadro Consip per l’affidamento di servizi applicativi in ottica cloud e pmo” con nuovo importo stimato di euro 5.384.863,41 (primo anno: 1.580.000,00 – secondo anno: 1.850.000,00 – annualità successive: 1.954.863,41)con l’indicazione del RUP Tiziana Crudele;
5. di demandare alla Sezione Raccordo al Sistema Regionale l’aggiornamento del “Programma Biennale degli acquisti di servizi e forniture della Regione Puglia per il biennio 2023-2024”;
6. di trasmettere, a cura del Dipartimento Agricoltura, sviluppo rurale ed ambientale, il presente provvedimento alla Sezione Raccordo al Sistema Regionale;
7. di approvare l’Allegato 8, denominato “Allegato E utilizzo avanzo amministrazione” nella parte relativa alla variazione di Bilancio, parte integrante del presente provvedimento, che sarà trasmesso al Tesoriere regionale a cura della Sezione Bilancio e Ragioneria a seguito dell’approvazione della presente deliberazione;
8. di autorizzare la Dirigente della Sezione Coordinamento dei Servizi Territoriali, in ragione della competenza a curare gli Affari Generali del Dipartimento,a porre in essere tutti gli adempimenti necessari all’adesione all’Accordo quadro Consip;
9. di demandare alla Dirigente della Sezione Coordinamento dei Servizi Territoriali a porre in essere gli atti gestionali di impegno congiuntamente con la Sezione Attuazione dei Programmi Comunitari per il segmento di spesa a valere sul capitolo di propria competenza; dando atto altresì che alla liquidazioni conseguenti provvederanno i titolari dei CRA, così come rideterminati;
10. di notificare la presente Deliberazione alla Sezione Coordinamento dei Servizi Territoriali;
11. di pubblicare il presente provvedimento sul B.U.R.P.

I sottoscritti attestano che il procedimento istruttorio loro affidato, è stato espletato nel rispetto della vigente normativa regionale, nazionale e comunitaria e che il presente schema di provvedimento, dagli stessi predisposto ai fini dell’adozione dell’atto finale da parte della Giunta Regionale, è conforme alle risultanze istruttorie.

La responsabile della PO
Raccordo tecnico-amministrativo dei Servizi Territoriali dott.ssa Grazia Nardelli

La Dirigente della Sezione Attuazione dei Programmi Comunitari — dott.ssa Mariangela Lomastro

Il Dirigente della Sezione Osservatorio Fitosanitario — dott. Salvatore Infantino

Il Direttore del Dipartimento Agricoltura, Sviluppo Rurale ed Ambientale — Prof. Gianluca Nardone

Il Vice Presidente con delega al Bilancio — Avv. Raffaele Piemontese

L'Assessore all'Agricoltura — dott. Donato Pentassuglia

LA GIUNTA

- Udita la relazione e la conseguente proposta dell'Assessore alle Risorse Agroalimentari;
- Viste le attestazioni poste in calce al presente provvedimento dai dirigenti e dal direttore del Dipartimento Agricoltura Sviluppo Rurale e Tutela Ambientale;
- A voti unanimi espressi nei modi di legge,

DELIBERA

1. di istituire apposito nuovo capitolo di spesa denominato "Adesione Accordo quadro Consip per acquisto di servizi informatici" – Codifica Piano dei conti finanziario: U.1.03.02.19.000 nella Missione 16 Programma 1 Titolo 1, collegato al capitolo di entrata E2032100;

2. di applicare l'avanzo vincolato per €. 2.646.013,36, utilizzando le economie generatesi a valere sui capitoli di spesa U0114000, U0114002, U0114116, U0114001, collegati al capitolo di entrata E2032100, e sul capitolo U0111159 collegato al capitolo di entrata E2032315;

3. di autorizzare la variazione al bilancio di previsione 2023 e pluriennale 2023-2025, al Documento tecnico di accompagnamento e al Bilancio finanziario gestionale 2023-2025, approvato con D.G.R. n. 27 del 24.01.2023, secondo quanto riportato nella copertura finanziaria del presente provvedimento;

4. di procedere a modificare, ai sensi dell'art. 7, c. 8, l. e) del D.M. nr. 14/2018 il Programma biennale degli acquisti di servizi e forniture della Regione Puglia per il biennio 2023/2024, approvato con DGR n.425/2023 e ss.mm.ii., inserendo la seguente procedura di affidamento come di seguito:

    - modifica dell'acquisto identificato con il codice CUI S80017210727202300052 mediante la seguente nuova denominazione "Adesione Accordo quadro Consip per l'affidamento di servizi applicativi in ottica cloud e pmo" con nuovo importo stimato di euro 5.384.863,41 (primo anno: 1.580.000,00 – secondo anno: 1.850.000,00 – annualità successive:

1.954.863,41)con l'indicazione del RUP Tiziana Crudele;

5. di demandare alla Sezione Raccordo al Sistema Regionale l'aggiornamento del "Programma Biennale degli acquisti di servizi e forniture della Regione Puglia per il biennio 2023-2024";
6. di trasmettere, a cura del Dipartimento Agricoltura, sviluppo rurale ed ambientale, il presente provvedimento alla Sezione Raccordo al Sistema Regionale;
7. di approvare l'Allegato 8, denominato "Allegato E utilizzo avanzo amministrazione" nella parte relativa alla variazione di Bilancio, parte integrante del presente provvedimento, che sarà trasmesso al Tesoriere regionale a cura della Sezione Bilancio e Ragioneria a seguito dell'approvazione della presente deliberazione;
8. di autorizzare la Dirigente della Sezione Coordinamento dei Servizi Territoriali, in ragione della competenza a curare gli Affari Generali del Dipartimento,a porre in essere tutti gli adempimenti necessari all'adesione all'Accordo quadro Consip;
9. di demandare alla Dirigente della Sezione Coordinamento dei Servizi Territoriali a porre in essere gli atti gestionali di impegno congiuntamente con la Sezione Attuazione dei Programmi Comunitari per il segmento di spesa a valere sul capitolo di propria competenza; dando atto altresì che alla liquidazioni conseguenti provvederanno i titolari dei CRA, così come rideterminati;
10. di notificare la presente Deliberazione alla Sezione Coordinamento dei Servizi Territoriali;
11. di pubblicare il presente provvedimento sul B.U.R.P.

IL SEGRETARIO DELLA GIUNTA
Dott. ssa ANNA LOBOSCO

IL PRESIDENTE DELLA GIUNTA
Dott. MICHELE EMILIANO

*Allegato E/1*

Allegato n. 8/1
al D.Lgs 118/2011

**Allegato delibera di variazione del bilancio riportante i dati d'interesse del Tesoriere**
**data: …./…../……. n. protocollo …….**
**Rif. delibera del …. *Organo* … .del … …….n. …….**
**SPESE**

| MISSIONE, PROGRAMMA, TITOLO | | | DENOMINAZIONE | | PREVISIONI AGGIORNATE ALLA PRECEDENTE VARIAZIONE - DELIBERA N. …. - ESERCIZIO 2023 (*) | VARIAZIONI in aumento | VARIAZIONI in diminuzione | PREVISIONI AGGIORNATE ALLA DELIBERA IN OGGETTO ESERCIZIO 2023 (*) |
|---|---|---|---|---|---|---|---|---|
| ***Disavanzo d'amministrazione*** | | | | | | | | |
| **MISSIONE** | | **16** | ***Agricoltura, Politiche Agroalimentari e Pesca*** | | | | | |
| | Programma | 1 | Sviluppo del settore agricolo e del sistema agroalimentare | | | | | |
| | Titolo | 1 | spese correnti | residui presunti | | | | |
| | | | | previsione di competenza | | 2.646.013,36 | | |
| | | | | previsione di cassa | | 2.646.013,36 | | |
| **Totale Programma** | | **1** | **Sviluppo del settore agricolo e del sistema agroalimentare** | **residui presunti** | | | | |
| | | | | **previsione di competenza** | | 2.646.013,36 | | |
| | | | | **previsione di cassa** | | 2.646.013,36 | | |
| **TOTALE MISSIONE** | | **16** | **Agricoltura, Politiche Agroalimentari e Pesca** | **residui presunti** | | | | |
| | | | | **previsione di competenza** | | 2.646.013,36 | | |
| | | | | **previsione di cassa** | | 2.646.013,36 | | |
| **MISSIONE** | | **20** | **Fondi e accantonamenti** | | | | | |
| | Programma | 1 | Fondo di riserva | | | | | |
| | Titolo | 1 | Spese correnti | residui presunti | | | | |
| | | | | previsione di competenza | | | | |
| | | | | previsione di cassa | | | 2.646.013,36 | |
| **Totale Programma** | | **1** | **Fondo di riserva** | **residui presunti** | | | | |
| | | | | **previsione di competenza** | | | | |
| | | | | **previsione di cassa** | | | 2.646.013,36 | |
| **TOTALE MISSIONE** | | **20** | **Fondi e accantonamenti** | **residui presunti** | | | | |
| | | | | **previsione di competenza** | | | | |
| | | | | **previsione di cassa** | | | 2.646.013,36 | |
| **TOTALE VARIAZIONI IN USCITA** | | | | **residui presunti** | | | | |
| | | | | **previsione di competenza** | | 2.646.013,36 | | |
| | | | | **previsione di cassa** | | 2.646.013,36 | 2.646.013,36 | |
| **TOTALE GENERALE DELLE USCITE** | | | | **residui presunti** | | | | |
| | | | | **previsione di competenza** | | 2.646.013,36 | | |
| | | | | **previsione di cassa** | | 2.646.013,36 | 2.646.013,36 | |

(*) La compilazione della colonna può essere rinviata, dopo l'approvazione della delibera di variazione di bilancio, a cura del responsabile finanziario.

**ENTRATE**

| TITOLO, TIPOLOGIA | DENOMINAZIONE | | PREVISIONI AGGIORNATE ALLA PRECEDENTE VARIAZIONE - DELIBERA N. .... - ESERCIZIO 2023 (*) | VARIAZIONI | | PREVISIONI AGGIORNATE ALLA DELIBERA IN OGGETTO ESERCIZIO 2023 (*) |
|---|---|---|---|---|---|---|
| | | | | in aumento | in diminuzione | |
| ***Fondo pluriennale vincolato per spese correnti*** | | | | | | |
| ***Fondo pluriennale vincolato per spese in conto capitale*** | | | | | | |
| ***Utilizzo Avanzo d'amministrazione*** | | | | 2.646.013,36 | | |
| **TITOLO** | | | | | | |
| Tipologia | | residui presunti<br>previsione di competenza<br>previsione di cassa | | | | |
| **TOTALE TITOLO** | | **residui presunti**<br>**previsione di competenza**<br>**previsione di cassa** | | | | |
| **TOTALE VARIAZIONI IN ENTRATA** | | **residui presunti**<br>**previsione di competenza**<br>**previsione di cassa** | | 2.646.013,36 | | |
| **TOTALE GENERALE DELLE ENTRATE** | | **residui presunti**<br>**previsione di competenza**<br>**previsione di cassa** | | 2.646.013,36 | | |

(*) La compilazione della colonna può essere rinviata, dopo l'approvazione della delibera di variazione di bilancio, a cura del responsabile finanziario.

TIMBRO E FIRMA DELL'ENTE
Responsabile del Servizio Finanziario / Dirigente responsabile della spesa

Mariangela Lomastro
10.07.2023 10:47:49
GMT+00:00

SALVATORE
INFANTINO
10.07.2023
12:48:12
GMT+01:00

Rosella Anna Maria
Giorgio
10.07.2023 12:55:06
GMT+01:00

**REGIONE PUGLIA**
**SEZIONE BILANCIO RAGIONERIA PARERE DI REGOLARITA' CONTABILE**
**(D. Lgs. n. 118/11 e s.m.i.)**

| UFFICIO | TIPO | ANNO | NUMERO | DATA |
|---|---|---|---|---|
| A01 | DEL | 2023 | 17 | 10.07.2023 |

PROCESSI DI DIGITALIZZAZIONE E INFORMATIZZAZIONE DEI PROCEDIMENTI AMMINISTRATIVI NELL'AMBITO DEL DIPARTIMENTO AGRICOLTURA. MODIFICA AL PROGRAMMA ACQUISTI DI SERVIZI E FORNITURE 2023/2024, APPROVATO DGR N. 425/2023. APPLICAZIONE AVANZO VINCOLATO E VARIAZIONE AL BILANCIO DI PREVISIONE 2023 E PLURIENNALE 2023-2025 AI SENSI DEL D. LGS. N. 118/2011 E SS.MM.II..

**Si esprime: PARERE DI REGOLARITA'CONTABILE POSITIVO**
**LR 28/2001 art. 79 Comma 5**

**Responsabile del Procedimento**

PO - PAOLINO GUARINI
Paolino Guarini
11.07.2023 09:18:05
GMT+01:00

**Dirige**

DR. NICOL[illegible]
Firmato digitalmente da
NICOLA PALADINO
C = IT

REGIONE PUGLIA - SEZIONE BILANCIO E RAGIONERIA

DELIBERAZIONE DELLA GIUNTA REGIONALE 17 luglio 2023, n. 993

**D.G.R. 16 giugno 2021 n. 986. Proroga del Programma regionale STRADA PER STRADA per consentire l'ultimazione dei lavori ai Comuni Pugliesi.**

Il Vice Presidente della Giunta regionale con delega alle Infrastrutture e al Bilancio, Avv. Raffaele Piemontese, sulla base dell'istruttoria espletata dal Responsabile del Procedimento del Programma regionale "Strada Per Strada, confermata dal dirigente del Servizio gestione Opere Pubbliche e della Sezione Opere pubbliche e Infrastrutture, riferisce quanto segue.

La legge regionale 11 maggio 2001 n. 13 recante "*Norme regionali in materia di opere e lavori pubblici*", all'articolo 10, comma 2-bis, prevede che la Giunta Regionale possa disporre l'erogazione di contributi alle Amministrazioni locali per spese di investimento e che, per tali finalità, la Sezione Opere Pubbliche e Infrastrutture sia destinataria, ordinariamente, di risorse volte al finanziamento di interventi di manutenzione e ripristino di opere pubbliche o di pubblico interesse.

Tuttavia, tali risorse, si rivelano insufficienti rispetto alle necessità delle Amministrazioni locali e, di conseguenza, le richieste di intervento sulla rete viaria comunale e relative pertinenze diventano sempre più impellenti e crescenti.

In particolare tali richieste di finanziamento riguardano gli interventi di manutenzione e messa in sicurezza di tratti della viabilità comunale e delle relative pertinenze (ad es.: marciapiedi, cunette, barriere di sicurezza, segnaletica, manto stradale fortemente usurato ecc.) che, in evidente stato di degrado e dissesto, costituiscono fonte di grave pericolo per l'incolumità pubblica.

Inoltre, considerato che la legge regionale 30 dicembre 2020, n. 35 "*Disposizioni per la formazione del bilancio di previsione 2021 e bilancio pluriennale 2021-2023 della Regione Puglia - Legge di stabilità regionale 2021*", pubblicata sul Bollettino Ufficiale della Regione Puglia n. 174 suppl. del 31 dicembre 2020, all'articolo 4 recante "*Contributi della Regione Puglia per interventi su opere pubbliche demaniali e patrimoniali*" stabilisce, in considerazione della particolare congiuntura economica conseguente alla pandemia da Covid-19 in cui versava il Paese e al fine di rafforzare le urgenti iniziative di stimolo anticiclico all'economia regionale, che la Regione Puglia, "*attivi una programmazione straordinaria per concedere alle Amministrazioni pubbliche contributi agli investimenti affinché realizzino interventi di manutenzione straordinaria, di miglioramento tecnico-funzionale e di riqualificazione di opere pubbliche di loro competenza cantierabili con assoluta urgenza*".

Pertanto con Deliberazione della Giunta Regionale 16 Giugno 2021 n. 986, pubblicata sul Bollettino ufficiale della Regione Puglia 23 luglio 2021 n. 95, *è stato* approvato il Programma regionale "Strada Per Strada" con il quale si è provveduto a stanziare 100 milioni di euro per interventi di manutenzione straordinaria di tutte le strade comunali urbane ed extraurbane ed aree comunali destinate alla pubblica circolazione veicolare, pedonale e ciclabile e relative pertinenze, di servizio e di esercizio, come definite dall'art. 24 del Decreto legislativo 30 Aprile 1992 n. 285: "*Nuovo codice della strada*".

Con la predetta D.G.R. n. 986/2021 la Giunta regionale pugliese ha:

1. messo a disposizione delle Amministrazioni comunali 100 milioni di euro con gli obiettivi di finanziare uno o più progetti Comunali relativi ad opere di manutenzione straordinaria come descritti precedentemente e di ammettere a finanziamento interventi di manutenzione straordinaria delle diverse componenti dell'infrastruttura stradale comunale esistente, volti al miglioramento delle condizioni di sicurezza dell'infrastruttura e degli utenti;
2. stabilito la collaborazione con l'Agenzia Regionale per la Tecnologia e l'innovazione - ARTI, nell'ambito delle risorse finanziarie disponibili sui Centri di responsabilità amministrativa delle Strutture del Dipartimento, per la realizzazione e la gestione di un portale informatico ai fini di divulgazione e monitoraggio dello stato di attuazione degli interventi.

Con D.G.R del 22 Luglio del 2021 n. 1204, pubblicata sul Bollettino ufficiale della Regione Puglia del 10 Agosto 2021 n. 104 *suppl*. è stato assegnato all'Agenzia Strategica per lo sviluppo Ecosostenibile del Territorio – ASSET il ruolo di coordinamento dei Dipartimenti e di project management per le attività tecniche relative alla pianificazione territoriale, alle programmazioni settoriali, al monitoraggio delle attività e degli interventi, comprese le iniziative legislative tese alla semplificazione e razionalizzazione delle procedure.

Con Atto Dirigenziale della Sezione Lavori Pubblici 22 luglio 2021 n. 402, pubblicato sul Bollettino Ufficiale della Regione Puglia 29 luglio 2021 n. 97, è stato adottato l'avviso pubblico e il disciplinare del Programma regionale "Strada Per Strada" di cui alla D.G.R. n.986/2021 e l'impegno delle risorse ripartite proporzionalmente tra i Comuni pugliesi.

Il suddetto avviso definisce la tipologia di interventi ammissibili e disciplina la modalità telematica di presentazione delle istanze, utilizzando la piattaforma "Stradaperstrada", al fine di ricevere l'autorizzazione a proseguire con l'esecuzione dell'intervento.

Con D.G.R. del 4 Agosto 2021 n. 1328 è stato disposto il prelievo dal capitolo U1110030 "Fondo di riserva per spese impreviste" di cui all'articolo 48, lettera b), del decreto legislativo n. 118/2021 per l'importo di complessivi euro 530.400,00 destinato al finanziamento dei capitoli di spesa come indicato nella sezione "Copertura finanziaria", per l'espletamento delle attività legate al programma regionale "Strada per Strada", di cui:

1) euro 470.400,00 a copertura delle spese per la fornitura da parte di ASSET di supporto tecnico e personale a tempo determinato;
2) euro 60.000,00 a copertura delle spese per la fornitura da parte di ARTI di un portale informatico ai fini di divulgazione e monitoraggio dello stato di attuazione degli interventi.

La Sezione Opere Pubbliche e Infrastrutture della Regione Puglia, viste la D.G.R. 986/2021 e la D.G.R. 1204/2021, e la copertura finanziaria di cui alla D.G.R. 1328/2021, ha assicurato il necessario supporto tecnico e amministrativo per la direzione operativa del programma, e quello informatico per la realizzazione e la gestione della piattaforma di inoltro delle istanze delle Amministrazioni Comunali pugliesi, con Atto Dirigenziale 11 Novembre 2021 n. 633, attraverso i seguenti accordi di collaborazione per l'attuazione del programma regionale "Strada Per Strada":

1) con l'Agenzia Regionale per la Tecnologia e L'innovazione - ARTI - per le attività di "analisi, progettazione e realizzazione del sistema informativo Strada per Strada".
2) con l'Agenzia regionale Strategica per lo Sviluppo Ecosostenibile del Territorio – ASSET - per le attività di gestione complessiva dell'intervento, di supporto tecnico-amministrativo, di monitoraggio dei cronoprogrammi e programmazione di controlli in corso d'opera, nonché di gestione dell'interazione con le 257 amministrazioni comunali pugliesi beneficiarie.

Il predetto avviso pubblico del Programma regionale "Strada per Strada", adottato con Atto Dirigenziale della Sezione Lavori Pubblici 22 luglio 2021 n. 402, ha indicato nel 31 Gennaio 2022 il termine ultimo di presentazione delle istanze da parte degli enti locali beneficiari, in seguito prorogato al 10 Febbraio 2022.

Nel corso dello svolgimento delle attività del programma regionale "Strada per Strada" il Governo in data 17 maggio 2022 ha emanato il Decreto Legge n. 50 "*Misure urgenti in materia di politiche energetiche nazionali, produttività delle imprese e attrazione degli investimenti, nonché' in materia di politiche sociali e di crisi Ucraina*" pubblicato in Gazzetta Ufficiale n. 114 del 17 maggio 2022 e divenuto legge il 15 luglio 2022 n.91.

In particolare l'art. 26 di tale decreto, recante "*Disposizioni urgenti in materia di appalti pubblici di lavori*", ha inteso fornire un aiuto alle Pubbliche Amministrazioni per fronteggiare gli aumenti dei prezzi dei materiali da costruzione attraverso la concessione dei ribassi formulati in sede di offerta nella misura del 90% qualora non fossero stati sufficienti il 50% delle risorse accantonate nel quadro economico per imprevisti ed eventuali fondi propri dell'amministrazioni, per gli appalti pubblici di lavori ivi compresi quelli affidati a contraente

generale entro il 31 dicembre 2021. Con successive modifiche ed integrazioni dell'art. 26 del Decreto Legge di cui sopra, comma 6-ter, le disposizioni circa la concessione delle economie di gara sono state estese, nella misura dell'80%, anche per gli appalti pubblici di lavori - compresi quelli affidati tramite accordi quadro - aggiudicati sulla base di offerte aventi termine finale di presentazione compreso tra il 1° gennaio 2022 e il 31 dicembre 2022.

La Regione Puglia ha trasmesso una nota pec, il 21 Luglio 2022, a tutte le amministrazioni comunali pugliesi, avente ad oggetto l'autorizzazione a procedere in deroga al punto 4.5 dell'avviso adottato con atto dirigenziale n.402 del 22.07.2021 del programma regionale Strada per Strada, così riportato *"Le economie di gara non potranno essere utilizzate dall'Amministrazione comunale beneficiaria ma rientrano nelle disponibilità della Regione Puglia per essere riprogrammate*". In particolare, tali economie sono state concesse per gli appalti di lavori in fase di esecuzione, ove gli imprevisti da quadro economico approvato non risultano sufficienti, esclusivamente al fine di ottemperare a quanto previsto nell'art. 26 del Decreto Legge 17 maggio 2022 "Misura urgenti in materia di politiche energetiche nazionali, produttività delle imprese e attrazione degli investimenti, nonché in materia di politiche sociali e di crisi ucraina" o "Decreto Aiuti".

L'intervenuto c.d. "Decreto Aiuti" – D.L. 17 maggio 2022 n. 50", convertito con modificazioni dalla legge 15 luglio 2022, n. 91, le varie disposizioni Regionali in merito all'utilizzo dei Prezziari, i vari chiarimenti Ministeriali nel frattempo frapposti e la suddetta deroga al punto 4.5 dell'avviso adottato con atto dirigenziale 22 luglio 2021 n.402, hanno determinato un fisiologico rallentamento delle procedure tecnico-amministrative di competenza delle Amministrazioni Comunali partecipanti al programma regionale "Strada per Strada", oltreché un rallentamento nella esecuzione dei lavori.

La Sezione Opere pubbliche e Infrastrutture ha provveduto a curare un monitoraggio costante dello stato di attuazione del programma regionale, inviando alle amministrazioni comunali che registravano ritardi nell'avanzamento dei lavori rispetto alle tempistiche dettate dall'Avviso Pubblico o nei casi più gravi mancati avvii, comunicazioni mirate sia mediante la piattaforma *on line,* sia mediante note di sollecito trasmesse a mezzo pec, da ultimo in data 16.06.2023.
Considerato che un numero consistente di Amministrazioni Comunali ha manifestato la necessità di una proroga per la conclusione dei lavori, e in alcuni casi particolari anche per l'avvio degli stessi, stante le difficoltà intervenute in fase di attuazione del programma regionale "Strada per Strada" innanzi specificate, oltreché per le difficoltà riscontrate nella esecuzione dei lavori in riferimento al reperimento dei materiali.
Dato atto che la finalità del Programma Strada per Strada è quella di sostenere i Comuni Pugliesi con un contributo finalizzato al miglioramento delle condizioni di sicurezza dell'infrastruttura e degli utenti, al fine di diminuire la pericolosità della rete viaria ed il tasso di incidentalità stradale, pertanto si ritiene utile mettere in campo ogni azione utile per evitare azioni di definanziamento che vanificherebbero l'opportunità straordinaria concessa dalla Regione Puglia per la manutenzione e la messa in sicurezza delle strade pugliesi, che siano compatibili con la necessità di chiusura del Programma regionale.

Considerato che con Legge Regionale n. 33 del 29 Dicembre 2022 e D.G.R. n. 27 del 24 Gennaio 2023 "Bilancio di previsione della Regione puglia per l'esercizio finanziario 2023 e pluriennale 2023 – 2025, sono state stanziate in favore dell'ASSET complessivi euro 470.400,00 per le annualità 2024 e 2025 sul capitolo di spesa 1005012: "*Trasferimenti correnti ad ASSET per le attività di supporto tecnico- Amministrativo nell'ambito del programma regionale "Strada per Strada" di cui alla D.G.R 986/2021"*.

Ritenuto, tutto quanto sopra premesso, di proporre:

- DI ACCOGLIERE, per le motivazioni innanzi espresse, la richiesta pervenuta da gran parte dei Comuni Pugliesi, finalizzata all'ottenimento di una proroga per l'esecuzione dei lavori e per la chiusura del Programma regionale, al fine di evitare azioni di definanziamento che vanificherebbero l'opportunità straordinaria concessa dalla Regione Puglia per la manutenzione e la messa in sicurezza delle strade pugliesi;
- DI FISSARE per tutte le Amministrazioni Comunali beneficiarie del contributo regionale, il termine del 31.12.2023, in deroga all'Avviso Pubblico, quale termine ultimo per l'implementazione della piattaforma

telematica “Strada per Strada” con tutta la documentazione prevista dall’art. 8.3 dell’Avviso Pubblico (copia del certificato di ultimazione dei lavori – documentazione fotografica *post operam*);

- DI DARE ATTO CHE decorso detto termine, la Sezione Lavori Pubblici e Infrastrutture darà avvio alle procedure di revoca del contributo concesso, come previsto dall’art. 11 dell’Avviso Pubblico;
- DI DARE ATTO CHE con successivo provvedimento si procederà ad estendere, ove ritenuto necessario sulla base degli esiti delle verifiche periodiche, la durata:
  - ✓ dell’accordo di collaborazione con l’ARTI di cui all’Atto dirigenziale del 11 novembre 2021 n. 633, prorogato al 30.06.2023 con A.D. 914 del 2.12.2022, per le attività di gestione degli interventi finanziati dal programma “Strada per Strada;
  - ✓ dell’accordo di collaborazione con l’ASSET di cui all’Atto dirigenziale del 11 novembre 2021 n. 633, per le attività di gestione complessiva dell’intervento, di supporto tecnico e amministrativo, di monitoraggio dei cronoprogrammi e programmazione dei controlli in corso d’opera,
- DI DARE ATTO che restano fermi i tempi dettati dall’art. 8.4 dell’Avviso Pubblico per la rendicontazione dei contributi concessi;
- DI DEMANDARE al Dirigente della Sezione Opere pubbliche e infrastrutture l’adozione degli atti conseguenziali necessari per l’attuazione degli indirizzi di cui alla presente deliberazione.

L’utilizzo delle suddette economie di intervento, da parte degli enti locali beneficiari, potrà avvenire, a seguito di istanza di parte, esclusivamente dopo formale autorizzazione scritta della Sezione Opere Pubbliche ed Infrastrutture.

**GARANZIE DI RISERVATEZZA**

La pubblicazione sul Bollettino Ufficiale della Regione Puglia, nonché la pubblicazione all’Albo o sul sito istituzionale, salve le garanzie previste dalla legge n. 241/1990 in tema di accesso ai documenti amministrativi, avviene nel rispetto della tutela della riservatezza dei cittadini secondo quanto disposto dal Regolamento UE n. 679/2016 in materia di protezione dei dati personali, nonché dal decreto legislativo n. 196/2003 ed ai sensi del vigente Regolamento regionale n. 5/2006 per il trattamento dei dati sensibili e giudiziari, in quanto applicabile. Ai fini della pubblicità legale, il presente provvedimento è stato redatto in modo da evitare la diffusione di dati personali identificativi non necessari ovvero il riferimento alle particolari categorie di dati previste dagli articoli 9 e 10 del succitato Regolamento UE.

**Viste:**

- la Deliberazione di Giunta Regionale 15 settembre 2021 n. 1466 recante l’approvazione della Strategia regionale per la parità di genere, denominata “Agenda di Genere”;
- la Deliberazione di Giunta Regionale 07 marzo 2022 n. 302 recante “Valutazione di Impatto di Genere. Sistema di gestione e di monitoraggio”;

**VALUTAZIONE DI IMPATTO DI GENERE**

La presente deliberazione è stata sottoposta a Valutazione di impatto di genere ai sensi della D.G.R. n. 302 del 07.3.2022. L’impatto di genere stimato è:

❏ diretto
❏ indiretto
☒ neutro

**COPERTURA FINANZIARIA AI SENSI DEL DECRETO LEGISLATIVO N. 118/2011**

La presente deliberazione non comporta implicazioni di natura finanziaria sia di entrata che di spesa e dalla

stessa non deriva alcun onere a carico del bilancio regionale.
Il Vice Presidente relatore, sulla base delle risultanze istruttorie come innanzi illustrate, trattandosi di materia rientrante nella sua competenza, ai sensi dell'articolo 4, comma 4, della legge regionale 4 febbraio 1997, n. 7, propone alla Giunta regionale l'adozione del seguente atto finale:

1. DI PRENDERE ATTO E DI APPROVARE quanto esposto in narrativa che qui si intende integralmente riportato;
2. DI ACCOGLIERE, per le motivazioni innanzi espresse, la richiesta pervenuta da gran parte dei Comuni Pugliesi, finalizzata all'ottenimento di una proroga per l'esecuzione dei lavori e per la chiusura del Programma regionale, al fine di evitare azioni di definanziamento che vanificherebbero l'opportunità straordinaria concessa dalla Regione Puglia per la manutenzione e la messa in sicurezza delle strade pugliesi;
3. DI FISSARE per tutte le Amministrazioni Comunali beneficiarie del contributo regionale, il termine del 31.12.2023, in deroga all'Avviso Pubblico, quale termine ultimo per l'implementazione della piattaforma telematica "Strada per Starda" con tutta la documentazione prevista dall'art. 8.3 dell'Avviso Pubblico (copia del certificato di ultimazione dei lavori – documentazione fotografica *post operam*);
4. DI DARE ATTO CHE decorso detto termine, la Sezione Lavori Pubblici e Infrastrutture darà avvio alle procedure di revoca del contributo concesso, come previsto dall'art. 11 dell'Avviso Pubblico;
5. DI DARE ATTO CHE con successivo provvedimento si procederà ad estendere, ove ritenuto necessario sulla base degli esiti delle verifiche periodiche, la durata:
    - ✓ dell'accordo di collaborazione con l'ARTI di cui all'Atto dirigenziale del 11 novembre 2021 n. 633, prorogato al 30.06.2023 con A.D. 914 del 2.12.2022, per le attività di gestione degli interventi finanziati dal programma "Strada per Strada;
    - ✓ dell'accordo di collaborazione con l'ASSET di cui all'Atto dirigenziale del 11 novembre 2021 n. 633, per le attività di gestione complessiva dell'intervento, di supporto tecnico e amministrativo, di monitoraggio dei cronoprogrammi e programmazione dei controlli in corso d'opera,
6. DI DARE ATTO che restano fermi i tempi dettati dall'art. 8.4 dell'Avviso Pubblico per la rendicontazione dei contributi concessi;
7. DI DEMANDARE al Dirigente della Sezione Opere pubbliche e infrastrutture l'adozione degli atti conseguenziali necessari per l'attuazione degli indirizzi di cui alla presente deliberazione.

I sottoscritti attestano che il procedimento istruttorio è stato espletato nel rispetto della vigente normativa nazionale, regionale e comunitaria e che il presente schema di provvedimento, dagli stessi predisposto ai fini dell'adozione dell'atto finale da parte della Giunta regionale, è conforme alle risultanze istruttorie:

Il Responsabile del Procedimento
(Ing. Davide Del Re)

Il Dirigente del Servizio Gestione Opere Pubbliche
(Ing. Rosa Tedeschi)

Il Dirigente della Sezione OO.PP. e Infrastrutture
(Ing. Giovanni Scannicchio)

Il sottoscritto direttore di Dipartimento **non ravvisa** la necessità di esprimere sulla proposta di delibera osservazioni ai sensi del combinato disposto degli articoli 18 e 20 del DPGR n. 22/2021.

Il Direttore del Dipartimento
(Dott. Angelosante Albanese)

Il Vice Presidente della Giunta regionale
con delega al Bilancio e alle Infrastrutture
(Avv. Raffaele Piemontese)

**L A G I U N T A**

- Udita la relazione e la conseguente proposta del Vice Presidente della Giunta regionale;
- viste le sottoscrizioni poste in calce alla proposta di deliberazione;
- a voti unanimi espressi nei modi di legge;

**DELIBERA**

Per le motivazioni espresse in narrativa e che qui si intendono integralmente riportate:

1. DI PRENDERE ATTO E DI APPROVARE quanto esposto in narrativa che qui si intende integralmente riportato;
2. DI ACCOGLIERE, per le motivazioni innanzi espresse, la richiesta pervenuta da gran parte dei Comuni Pugliesi, finalizzata all'ottenimento di una proroga per l'esecuzione dei lavori e per la chiusura del Programma regionale, al fine di evitare azioni di definanziamento che vanificherebbero l'opportunità straordinaria concessa dalla Regione Puglia per la manutenzione e la messa in sicurezza delle strade pugliesi;
3. DI FISSARE per tutte le Amministrazioni Comunali beneficiarie del contributo regionale, il termine del 31.12.2023, in deroga all'Avviso Pubblico, quale termine ultimo per l'implementazione della piattaforma telematica "Strada per Starda" con tutta la documentazione prevista dall'art. 8.3 dell'Avviso Pubblico (copia del certificato di ultimazione dei lavori – documentazione fotografica *post operam*);
4. DI DARE ATTO CHE decorso detto termine, la Sezione Lavori Pubblici e Infrastrutture darà avvio alle procedure di revoca del contributo concesso, come previsto dall'art. 11 dell'Avviso Pubblico;
5. DI DARE ATTO CHE con successivo provvedimento si procederà ad estendere, ove ritenuto necessario sulla base degli esiti delle verifiche periodiche, la durata:
   - ✓ dell'accordo di collaborazione con l'ARTI di cui all'Atto dirigenziale del 11 novembre 2021 n. 633, prorogato al 30.06.2023 con A.D. 914 del 2.12.2022, per le attività di gestione degli interventi finanziati dal programma "Strada per Strada;
   - ✓ dell'accordo di collaborazione con l'ASSET di cui all'Atto dirigenziale del 11 novembre 2021 n. 633, per le attività di gestione complessiva dell'intervento, di supporto tecnico e amministrativo, di monitoraggio dei cronoprogrammi e programmazione dei controlli in corso d'opera,
6. DI DARE ATTO che restano fermi i tempi dettati dall'art. 8.4 dell'Avviso Pubblico per la rendicontazione dei contributi concessi;
7. DI DEMANDARE al Dirigente della Sezione Opere pubbliche e infrastrutture l'adozione degli atti conseguenziali necessari per l'attuazione degli indirizzi di cui alla presente deliberazione.

**Il Segretario Generale della Giunta**
ANNA LOBOSCO

**Il Presidente della Giunta**
MICHELE EMILIANO

DELIBERAZIONE DELLA GIUNTA REGIONALE 17 luglio 2023, n. 997

**Atto di indirizzo in tema di politiche per la promozione e lo sviluppo delle energie rinnovabili in Puglia.**

L'Assessore allo Sviluppo Economico, d'intesa con il Presidente in qualità di Assessore al Paesaggio, l'Assessora all'Ambiente e l'Assessore all'Agricoltura, sulla base dell'istruttoria espletata dalle funzionarie responsabili PO, condivisa dai Direttori dei Dipartimenti Ambiente, Sviluppo Economico ed Agricoltura, riferisce quanto segue.

**Visti:**

- il Regolamento (UE) 2022/2577 del Consiglio del 22 dicembre 2022, che istituisce il quadro per accelerare la diffusione delle energie rinnovabili;
- la Direttiva (UE) 2018/2001 del Parlamento Europeo e del Consiglio dell'11 dicembre 2018 sulla promozione dell'uso delle fonti rinnovabili, che ha ridefinito l'obiettivo europeo al 2030 per la diffusione delle fonti energetiche rinnovabili;
- la Direttiva (UE) 2018/2002 del Parlamento europeo e del Consiglio, dell'11 dicembre 2018, che modifica la direttiva 2012/27/UE sull'efficienza energetica;
- il Regolamento 2018/1999 del Parlamento Europeo e del Consiglio dell'11 dicembre 2018 sulla *governance* dell'Unione dell'energia e dell'azione per il clima, che stabilisce che ogni Stato membro debba presentare un piano decennale integrato per l'energia ed il clima, che tenga conto delle cinque dimensioni dell'energia: "decarbonizzazione", "efficienza energetica", "sicurezza energetica", "mercato interno dell'energia", "ricerca, innovazione e competitività";
- il Regolamento (UE) 2023/857 del Parlamento Europeo e del Consiglio del 19 aprile 2023 che modifica il regolamento (UE) 2018/842, relativo alle riduzioni annuali vincolanti delle emissioni di gas serra a carico degli Stati membri nel periodo 2021-2030 come contributo all'azione per il clima per onorare gli impegni assunti a norma dell'accordo di Parigi, nonché il regolamento (UE) 2018/1999;
- la proposta di Direttiva del Parlamento Europeo e del Consiglio che modifica la direttiva (UE) 2018/2001 del Parlamento europeo e del Consiglio, il Regolamento (UE) 2018/1999 del Parlamento europeo e del Consiglio e la Direttiva n.98/70/CE del Parlamento europeo e del Consiglio per quanto riguarda la promozione dell'energia da fonti rinnovabili e che abroga la direttiva (UE) 2015/652 del Consiglio;
- la legge 9 gennaio 1991, n. 10, recante "*Norme per l'attuazione del Piano energetico nazionale in materia di uso razionale dell'energia, di risparmio energetico e di sviluppo delle fonti rinnovabili di energia*", che all'art. 5 prevede che le Regioni e le Province Autonome si dotino di piani energetici regionali, precisandone i contenuti di massima;
- il decreto legislativo 29 dicembre 2003, n. 387, di attuazione della direttiva 2001/77/CE relativa alla promozione dell'energia elettrica prodotta da fonti energetiche rinnovabili e, in particolare, l'articolo 12 concernente la razionalizzazione e semplificazione delle procedure autorizzative;
- il decreto legislativo 22 gennaio 2004, n. 42, recante "*Codice dei beni culturali e del paesaggio, ai sensi dell'articolo 10 della legge 6 luglio 2002, n. 137*";
- il decreto legislativo 3 aprile 2006, n. 152, recante "*Norme in materia ambientale*";
- il decreto interministeriale 10 settembre 2010, concernente "*Linee guida per l'autorizzazione degli impianti alimentati da fonti rinnovabili*", emanato in attuazione dell'art 12 del decreto legislativo 29 dicembre 2003, n. 387;
- il decreto legislativo 3 marzo 2011, n. 28, recante "*Attuazione della direttiva 2009/28/CE sulla promozione dell'uso dell'energia da fonti rinnovabili, recante modifica e successiva abrogazione delle direttive 2001/77/CE e 2003/30/CE"*;
- il decreto legislativo 8 novembre 2021, n. 199, recante "*Attuazione della direttiva (UE) 2018/2001 del Parlamento europeo e del Consiglio, dell'11 dicembre 2018, sulla promozione dell'uso dell'energia da fonti rinnovabili*";
- il decreto legge 8 marzo 2022 n. 17, convertito con modificazioni dalla legge 27 aprile 2022, n. 34 recante "*Misure urgenti per il contenimento dei costi dell'energia elettrica e del gas naturale, per lo sviluppo delle*

*energie rinnovabili e per il rilancio delle politiche industriali"*;
- la legge regionale 25 luglio 2019, n. 34, recante "*Norme in materia di promozione dell'utilizzo di idrogeno e disposizioni concernenti il rinnovo degli impianti esistenti di produzione di energia elettrica da fonte eolica e per conversione fotovoltaica della fonte solare e disposizioni urgenti in materia di edilizia*", finalizzata a favorire i processi di ammodernamento degli impianti di produzione solare ed eolica esistenti sul territorio regionale ed ottimizzare l'uso delle fonti rinnovabili mediante la produzione di idrogeno;
- legge regionale 9 agosto 2019, n. 4 e smi, recante "*Promozione dell'istituzione delle comunità energetiche*";
- legge regionale 7 novembre 2022, n. 28 e smi, recante "*Norme in materia di incentivazione alla transizione energetica*";
- il Piano Energetico Ambientale Regionale (PEAR), che è il principale strumento pianificatorio regionale per l'indirizzo e la programmazione degli interventi ed obiettivi strategici in campo energetico a lungo, medio e breve termine all'interno del proprio territorio, definendo gli obiettivi di risparmio energetico e di sviluppo delle fonti rinnovabili, adottato con DGR n. 827 dell'8 giugno 2007;
- il Piano Paesaggistico Territoriale Regionale (PPTR), che persegue le finalità di tutela e valorizzazione nonché di recupero e riqualificazione dei paesaggi della Puglia, in attuazione dell'art. 1 della L.R. 7 ottobre 2009, n. 20, recante "*Norme per la pianificazione paesaggistica*", e del d.lgs. 22 gennaio 2004, n. 42, recante "*Codice dei beni culturali e del Paesaggio*";
- il regolamento regionale n. 24/2010 recante "*Regolamento attuativo del Decreto del Ministero per lo Sviluppo Economico del 10 settembre 2010, "Linee Guida per l'autorizzazione degli impianti alimentati da fonti rinnovabili", recante la individuazione di aree e siti non idonei alla installazione di specifiche tipologie di impianti alimentati da fonti rinnovabili nel territorio della Regione Puglia".*

**Visti, altresì:**

- il Regolamento (UE) 2020/2094 del Consiglio del 14 dicembre 2020, che ha istituito uno strumento di supporto straordinario dell'Unione europea, a sostegno della ripresa economica dopo la crisi COVID-19;
- il Regolamento (UE) 2021/241 del Parlamento europeo e del Consiglio del 12 febbraio 2021, che ha istituito il dispositivo per la ripresa e la resilienza;
- la decisione di esecuzione del Consiglio 10160/21, del 6 luglio 2021, relativa all'approvazione della valutazione del piano per la ripresa e la resilienza dell'Italia (Sessione n. 3808, del 13 luglio 2021) Allegato - Orientamenti agli Stati membri per i piani per la ripresa e la resilienza – Tabella, modello piani per la ripresa e la resilienza, del 22 gennaio 2022;
- il Regolamento Delegato (UE) 2021/2106 della Commissione del 28 settembre 2021 che integra il regolamento (UE) 2021/241 del Parlamento europeo e del Consiglio, che istituisce il dispositivo per la ripresa e la resilienza, stabilendo gli indicatori comuni e gli elementi dettagliati del quadro di valutazione della ripresa e della resilienza;
- il Piano Nazionale di Ripresa e Resilienza (PNRR), la cui valutazione positiva è stata approvata con decisione del Consiglio ECOFIN del 13 luglio 2021 notificata all'Italia dal Segretariato generale del Consiglio con nota LT161/21 del 14 luglio 2021;
- gli articoli 9 e 17 del Regolamento (UE) 2020/852 del Parlamento europeo e del Consiglio del 18 giugno 2020, che definiscono gli obiettivi ambientali e il principio di non arrecare un danno significativo (DNSH, "*Do no significant harm*") e la comunicazione della Commissione UE 2021/C 58/01 recante "*Orientamenti tecnici sull'applicazione del principio «non arrecare un danno significativo» a norma del regolamento sul dispositivo per la ripresa e la resilienza*";
- il Trattato sul funzionamento dell'Unione europea (TFUE, 2007) — (GU 2016/C 202/1 del 07/06/2016)

**Visti, infine:**

- il decreto-legge del 16 luglio 2020, n. 76, convertito con modificazioni dalla legge 11 settembre 2020, n. 120, che introduce disposizioni di semplificazione in materia di interventi su progetti o impianti alimentati da fonti di energia rinnovabile e di taluni nuovi impianti;
- il decreto-legge del 31 maggio 2021, n. 77, convertito, con modificazioni, dalla legge di 29 luglio 2021,

n. 108, che disciplina la "*Governance del Piano nazionale di ripresa e resilienza e prime misure di rafforzamento delle strutture amministrative e di accelerazione e snellimento delle procedure*";
- il decreto-legge 9 giugno 2021, n. 80, convertito, con modificazioni, dalla legge 6 agosto 2021, n. 113, recante "*Misure urgenti per il rafforzamento della capacità amministrativa delle pubbliche amministrazioni funzionale all'attuazione del Piano nazionale di ripresa e resilienza (PNRR) e per l'efficienza della giustizia*";
- il decreto-legge 17 maggio 2022, n. 50, convertito con modificazioni dalla legge 15 luglio 2022, n. 91, che introduce misure urgenti in materia di politiche energetiche nazionali;
- il decreto-legge 9 agosto 2022, n. 115, convertito con modificazioni dalla legge 21 settembre 2022 n. 142, che introduce misure urgenti in materia di energia;
- il decreto-legge 23 settembre 2022, n. 144, convertito con modificazioni dalla legge 17 novembre 2022, n. 269, che introduce ulteriori misure urgenti in materia di politica energetica nazionale, e per la realizzazione del Piano nazionale di ripresa e resilienza (PNRR);
- il decreto-legge 24 febbraio 2023, n. 13, convertito con modificazioni dalla legge 21 aprile 2023, n. 41 rrecante "*Disposizioni urgenti per l'attuazione del Piano nazionale di ripresa e resilienza (PNRR) e del Piano nazionale degli investimenti complementari al PNRR (PNC), nonché per l'attuazione delle politiche di coesione e della politica agricola comune*", che ha introdotto ulteriori misure di semplificazione per sostenere la produzione di energia elettrica da fonti rinnovabili.

**Premesso che:**
- la politica energetica deve porsi l'obiettivo di contrastare il cambiamento climatico: è, infatti, ben noto che l'aumento della concentrazione di gas serra in atmosfera è direttamente connesso all'utilizzo di combustibili fossili da parte dell'uomo a scopo energetico;
- gli effetti negativi del cambiamento climatico sono presenti in tutti i paesi e possono arrivare ad influenzare anche la più piccola delle nostre attività, propagandosi a tutti i livelli: gli eventi meteorologici estremi, i cambiamenti nei regimi di precipitazione, l'aumento delle ondate di calore, la desertificazione, lo scioglimento dei ghiacciai, l'innalzamento dei mari, fino ad arrivare ad un lungo periodo di siccità, sono tutti fattori estremi che restituiscono la tragica evidenza di quanto e come gli effetti dei cambiamenti climatici possano influenzare le azioni quotidiane;
- se gli effetti dei grandi mutamenti naturali possono apparire lontani nel tempo e nello spazio, gli eventi meteorologici estremi sono quelli che, cionondimeno vengono percepiti con più chiarezza, considerate le situazioni di emergenza che creano quando si presentano: nell'estate del 2003, l'ondata di caldo che colpì l'Italia causò oltre 2000 morti in più rispetto all'anno precedente. E il cambiamento climatico continuerà ad inasprire il fenomeno, per cui senza le necessarie politiche di adattamento, le morti correlate a questo evento potrebbero aumentare in una scala compresa tra il 150% e il 2000% nei prossimi anni. Ma il caldo estremo è solo uno dei modi in cui il clima causerà decessi: secondo le stime dell'Organizzazione Mondiale della Sanità, entro la fine del prossimo secolo il cambiamento climatico provocherà circa 250.000 morti l'anno. Gli effetti della crisi climatica sull'uomo, infatti, non si fermano ai fenomeni visibili, ma portano anche ad un aumento di malattie come malaria e dissenteria e della malnutrizione;
- la specie umana non è di certo l'unica specie la cui sopravvivenza è a rischio: il cambiamento climatico ha già alterato ecosistemi marini, terrestri e fluviali in tutto il mondo. Ha causato perdita di specie, aumento delle malattie, eventi di mortalità di massa in piante e animali, provocando persino le prime vere e proprie estinzioni causate dal clima. Ha rimodellato interi ecosistemi, sono aumentate le aree bruciate dagli incendi e sono diminuiti i servizi ecosistemici fondamentali. I danni e le perdite sono misurabili economicamente per le società umane, c'è stata perdita di vivibilità, sono state alterate pratiche culturali e attività ricreative in tutto il mondo. Gli eventi climatici estremi, in tutti i continenti, generano condizioni che vanno al di là dei limiti di adattabilità di molte specie. Per ogni aggiunta di decimo di grado di riscaldamento globale aumenteranno le minacce e i rischi a specie e ecosistemi degli oceani, delle regioni costiere, delle terre emerse, e questo varrà in particolare per gli hotspot di biodiversità. La trasformazione degli ecosistemi terrestri e oceanici/costieri assieme alla perdita di biodiversità, esacerbata dall'inquinamento, la frammentazione degli habitat e i cambiamenti nell'uso del suolo, minacceranno la vivibilità e la sicurezza alimentare nelle società umane;

- in ragione di tale circostanza, a partire dall'Accordo adottato in esito alla Conferenza di Parigi del 2015 (COP 21) gli sforzi di tutta la Comunità internazionale sono stati tesi alla riduzione delle emissioni climalteranti, anche e soprattutto, attraverso la ridefinizione di politiche energetiche che assicurino non solo il risparmio energetico ma anche la decarbonizzazione nonché una rapida ed efficace transizione da fonti fossili a fonti rinnovabili;
- in tale scenario internazionale si colloca l'azione dell'Unione Europea che ha delineato il quadro strategico necessario per realizzare un sistema energetico a zero emissioni di carbonio;
- nel novembre 2019 il Parlamento ha dichiarato l'emergenza climatica chiedendo alla Commissione di assicurare che tutte le proposte siano in linea con l'obiettivo di limitare il riscaldamento globale al di sotto di 1,5° C e ridurre in modo significativo le emissioni di gas a effetto serra;
- la Commissione europea ha quindi presentato nel dicembre 2019 il cd " Green Deal europeo", la tabella di marcia per raggiungere la neutralità climatica in Europa entro il 2050. attraverso una rapida transizione dal carbone e dai combustibili fossili alle energie rinnovabili, con notevoli benefici per la salute delle persone, in termini di morti premature evitate e miglioramento della salute;
- la road map delineata dalla Commissione prevede quali azioni necessarie:
    - elevare il livello di ambizione degli obiettivi UE in materia di clima;
    - garantire l'approvvigionamento di energia pulita, economica e sicura;
    - attuare una strategia industriale per una economia pulita e circolare;
    - ambire ad una mobilità intelligente e sostenibile,
    - rendere verde la politica agricola;
    - preservare e proteggere la biodiversità;
    - ambire a un inquinamento-zero per un ambiente libero da sostanze tossiche;
    - integrare la sostenibilità in tutte le politiche EU;
- uno degli elementi chiave del "Green Deal Europeo" è anche la Strategia dell'UE sulla biodiversità per il 2030. La crisi della biodiversità e la crisi climatica sono, infatti, intrinsecamente legate, in quanto i mutamenti del clima rappresentano una delle cinque cause dirette della perdita di biodiversità. La strategia si propone di proteggere e ripristinare la natura nell'Unione europea attraverso il perseguimento di ambiziosi obiettivi che prevedono l'istituzione di una rete coerente di aree protette, il rafforzamento del quadro giuridico UE in tema di biodiversità, la riduzione del consumo di suolo ed il ripristino dei relativi ecosistemi, il ripristino del buono stato ecologico degli ecosistemi marini e di acqua dolce, il rinverdimento delle zone urbane, l'individuazione di soluzioni "a somma positiva" per la produzione di energia. Pertanto, il raggiungimento degli obiettivi posti dalla predetta Strategia per invertire il trend negativo attuale postula, tra le altre cose, la decarbonizzazione: è, infatti, la stessa strategia che, al punto 2.2.5., stabilisce che per raggiungere la neutralità climatica, così come per assicurare la ripresa dell'Unione dalla crisi Covid-19 e la sua prosperità a lungo termine, è indispensabile decarbonizzare il sistema energetico, in quanto la lotta ai cambiamenti climatici e alla perdita di biodiversità passa, anche ma non in maniera esclusiva, per l'aumento dell'energia rinnovabile proveniente da fonti sostenibili. L'UE, pertanto, darà la preminenza a soluzioni a somma positiva quali l'energia marina, l'eolico in mare che consente anche la rigenerazione degli *stock* ittici, i parchi solari con una copertura del suolo rispettosa della biodiversità, e la bioenergia sostenibile.
- con l'adozione del regolamento (UE) 2021/1119 (noto anche come "Normativa europea sul clima") l'Unione ha sancito nella legislazione l'obiettivo vincolante della neutralità climatica in tutti i settori dell'economia entro il 2050, così da realizzare l'azzeramento delle emissioni nette entro tale data e l'obiettivo di conseguire successivamente emissioni negative. Tale regolamento stabilisce inoltre un obiettivo vincolante dell'Unione di riduzione interna netta delle emissioni di gas a effetto serra (emissioni al netto degli assorbimenti) di almeno il 55 % rispetto ai livelli del 1990 entro il 2030. Sancisce inoltre che il contributo degli assorbimenti netti all'obiettivo climatico dell'Unione per il 2030 debba essere limitato a 225 milioni di tonnellate di CO2 equivalente;
- il Regolamento (UE) 2023/857, che stabilisce gli obblighi degli Stati membri relativi ai rispettivi contributi minimi per il periodo compreso tra il 2021 e il 2030 ai fini del raggiungimento dell'obiettivo dell'Unione

di ridurre le proprie emissioni di gas a effetto serra del 40% rispetto al 2005 in determinati settori nonché le modalità relative alla determinazione delle assegnazioni annuali di emissioni e alla valutazione dei progressi compiuti dagli Stati membri nell'apporto dei rispettivi contributi minimi, contribuisce all'obiettivo a lungo termine della neutralità climatica dell'Unione al più tardi nel 2050, puntando a conseguire successivamente emissioni negative, favorendo il conseguimento degli obiettivi del regolamento (UE) 2021/1119 ("normativa europea sul clima") e dell'accordo di Parigi;

- in tale direzione vanno annoverati anche il "*Pacchetto Clima-Energia 2030*", che comprende atti legislativi tra cui il Regolamento 2018/1999/UE sulla *governance* dell'Unione dell'Energia (basata principalmente sull'adozione, da parte degli stati membri, dei Piani Nazionali Integrati per l'Energia ed il Clima), il Regolamento 2018/842/UE relativo alle riduzioni annuali vincolanti delle emissioni di gas serra a carico degli Stati membri nel periodo 2021-2030, così come aggiornato dal citato Regolamento (UE) 2023/857, la Direttiva (UE) 2018/2001 (RED II) sulla promozione dell'uso da energia da fonti rinnovabili che fissa al 32% l'obiettivo per la quota complessiva di energia da fonti rinnovabili sul consumo finale lordo dell'Unione nel 2030, la Direttiva (UE) 2018/2002 sull'efficienza energetica;
- nel solco tracciato dall'azione dell'UE si pone, dunque, il Piano Nazionale Integrato per l'Energia ed il Clima (PNIEC) del dicembre 2019, che persegue l'obiettivo generale di accelerare il percorso di decarbonizzazione e favorire l'evoluzione del sistema energetico da un assetto centralizzato verso uno distribuito e basato principalmente su fonti rinnovabili, proponendosi di superare l'obiettivo del 30% di produzione energetica da tali fonti, in linea con l'obiettivo fissato dalla Direttiva RED II;
- in tale contesto, il passaggio alla produzione energetica da fonti rinnovabili, incluso l'impiego dell'idrogeno nel sistema energetico è di fondamentale importanza per realizzare la transizione verso un'economia pienamente decarbonizzata: in particolare, l'idrogeno prodotto da fonti rinnovabili senza emissioni climalteranti può rappresentare un elemento chiave per la transizione energetica, rivestendo un ruolo primario nel processo di decarbonizzazione;
- l'innalzamento degli obiettivi a livello europeo è già stato, in parte, fatto proprio dal Piano Nazionale di Ripresa e Resilienza (PNRR), presentato nell'ambito del Dispositivo della Ripresa e Resilienza (RFF) che costituisce il fulcro del programma Next Generation UE che, nell'ambito della Missione 2 "*Rivoluzione verde e transizione ecologica*", prevede, alla componente C2 "*Energia rinnovabile, idrogeno, rete e mobilità sostenibile*", investimenti e riforme per incrementare la penetrazione delle rinnovabili in tutti settori, con un focus particolare sulla mobilità sostenibile e sulla decarbonizzazione di alcuni segmenti industriali, includendo l'avvio di soluzioni basate sull'idrogeno e, alla componente C3 "*Efficienza energetica e riqualificazione degli edifici*" investimenti e riforme per rafforzare l'efficientamento energetico incrementando il livello di efficienza degli edifici, sia pubblici che privati. in particolare, la Missione "*M2C2 Energia Rinnovabile, Idrogeno, Rete e Mobilità Sostenibile*", si prefigge, tra gli obiettivi generali:
    a) l'incremento della quota di energia prodotta da fonti di energia rinnovabile (FER) nel sistema, in linea con gli obiettivi europei e nazionali di decarbonizzazione;
    b) la promozione della produzione, distribuzione e degli usi finali dell'idrogeno, in linea con le strategie comunitarie e nazionali.

**Premesso altresì che:**

- a seguito dell'inasprirsi della crisi energetica, il 18 maggio 2022 la Commissione Europea ha presentato il Piano REPowerEU con l'obiettivo di ridurre la dipendenza dell'UE dai combustibili fossili russi, accelerando la transizione e costruendo un sistema energetico più resiliente. Il piano è stato completato il 20 luglio, con un ulteriore tassello volto a ridurre del 15% la domanda di gas in tutti gli Stati membri (SM) dell'UE ad immagazzinare più gas per l'inverno. Al fine di realizzare il piano REPowerEU, risulta necessario investire oltre 210 miliardi di euro nei prossimi 5 anni. Le risorse provengono in parte dal Dispositivo per la Ripresa e la Resilienza che rende disponibili 225 miliardi di euro sotto forma di prestiti e 20 miliardi in forma di sovvenzioni;
- a tal fine gli Stati membri potranno aggiungere un capitolo REPowerEU ai loro PNRR per orientare gli investimenti verso le priorità del citato Piano: la politica di coesione 2021-2027 supporta già la

decarbonizzazione e la transizione verde, investendo 100 miliardi di euro nelle energie rinnovabili, nell'idrogeno e nelle relative infrastrutture. Inoltre, ulteriori 26.9 miliardi dal fondo di coesione (7,5 %) e 7.5 miliardi dalla politica agricola comune 2023-2027 potrebbero essere dedicati ad implementare REPowerEU. E' possibile inoltre sviluppare progetti finanziati dal Fondo Europeo per l'Innovazione e dal Meccanismo per Collegare l'Europa a sostegno delle reti transeuropee dell'energia. In tal senso gli Stati membri e gli enti locali e regionali hanno un ruolo primario nell'incoraggiare cittadini e imprese a ridurre il consumo di energia per il riscaldamento ed il raffreddamento delle abitazioni e del settore dei servizi e ridurre il consumo del petrolio per i trasporti (in particolare aereo e stradale): gli stati possono proporre misure di sostegno come aliquote IVA ridotte sui sistemi di riscaldamento efficienti, per l'isolamento degli edifici e prodotti efficienti sotto il profilo energetico, supporto allo sviluppo delle energie rinnovabili;

- la Commissione propone di incrementare l'obiettivo 2030 dell'UE per le energie rinnovabili dall'attuale 40% al 45%: il piano REPowerEU porterebbe la capacità complessiva di produzione di energia rinnovabile a 1236 GW entro il 2030. La nuova EU Solar Strategy punta all'ampia diffusione dei tetti fotovoltaici che permetterebbero di soddisfare almeno il 25% della domanda di energia di tutta l'Unione. La CE propone di introdurre l'obbligo di installare i pannelli solari su tutti i nuovi edifici commerciali e pubblici con un'area superiore ai 250 metri quadrati entro il 2026. Dall'anno successivo l'obbligo scatterà anche per gli edifici già esistenti. Tutti i nuovi edifici residenziali, invece, dovranno avere i tetti solari a partire dal 2029;
- il 27 febbraio 2023 la CE ha presentato anche il *Green Deal Industrial Plan*, il nuovo piano industriale europeo finalizzato a raggiungere la neutralità climatica: quattro sono i pilastri che lo compongono, con una particolare attenzione alla semplificazione normativa, all'accesso più rapido ai finanziamenti, alla coltivazione di competenze per la transizione energetica ed alla libera concorrenza sul mercato unico europeo. Il Piano conferma la volontà di sostenere la crescita di un'industria europea attenta all'adozione di tecnologie a ridotto impatto ambientale ed all'efficientamento delle proprie attività per contribuire al raggiungimento della neutralità climatica al 2050;
- le Politiche dell'Unione, quindi, sono indirizzate a perseguire l'obiettivo generale di accelerare il percorso di decarbonizzazione e favorire l'evoluzione del sistema energetico basato principalmente su fonti rinnovabili in merito agli obiettivi climatici;
- la Missione "*M2C2 Energia Rinnovabile, Idrogeno, Rete e Mobilità Sostenibile*", prevede interventi mirati ad incrementare la quota energetica prodotta da FER nel sistema, in linea con gli obiettivi europei e nazionali di decarbonizzazione: la misura favorisce anche il potenziamento delle infrastrutture di rete per accogliere l'aumento di produzione da FER e aumentarne la resilienza a fenomeni climatici estremi, oltre alla promozione della produzione, distribuzione e degli usi finali dell'idrogeno, in linea con le strategie comunitarie e nazionali;
- dal quadro descritto emerge in maniera inequivoca come il settore energetico abbia assunto un'importanza cruciale nelle Politiche dell'Unione; emerge, altresì, nell'immediato, l'esigenza di investire nella ricerca di un nuovo e più avanzato equilibrio tra la tutela dell'ambiente e la diffusione degli impianti di produzione di energia da fonti rinnovabili per tracciare un nuovo percorso che coniughi più efficacemente ambiente e sviluppo;
- in tale mutato contesto, il ruolo delle Regioni è strategico non solo per l'attività volta al rilascio delle autorizzazioni, ma anche in virtù dell'obbligo di definire atti di programmazione locale: alla luce della strategicità rivestita dal tema dell'incremento dell'uso delle fonti rinnovabili, sebbene la Regione Puglia ricopra già un ruolo primario a livello nazionale nell'ambito dello sviluppo delle FER come si è precedentemente accennato, si intende comunque rafforzarne l'azione mediante l'adozione di misure di accelerazione dei procedimenti a vario titolo necessari ad autorizzare detti impianti, alla luce delle ulteriori proposte di semplificazione delle procedure approvate con la citata legge 41/2023 nonché del volume abnorme di iniziative presentate da parte di soggetti privati in tale settore.

**Considerato che:**

- il contesto internazionale determinato dal conflitto russo-ucraino e dagli effetti della pandemia di COVID-19 ha, peraltro, provocato un'impennata dei prezzi dell'energia in prima battuta in tutti i paesi dell'UE ed

una instabilità a tutt'oggi, evidenziando in tal modo la necessità di accelerare l'efficienza energetica ed aumentare l'uso delle energie rinnovabili nell'Unione;

- al fine di conseguire, nel lungo termine, un sistema energetico indipendente dai paesi terzi, l'Unione Europea dovrebbe concentrarsi sull'accelerazione della transizione verde e sulla garanzia di una politica energetica di riduzione delle emissioni che limiti la dipendenza dalle importazioni di combustibili fossili e definisca prezzi equi ed accessibili per i cittadini e le imprese dell'Unione in tutti i settori dell'economia;
- in tale mutato scenario internazionale, si colloca il Regolamento (UE) 2022/2577 del 22 dicembre 2022 di istituzione del quadro per accelerare la diffusione delle energie rinnovabili, che stabilisce norme temporanee di carattere emergenziale, applicabili per diciotto mesi a decorrere dalla sua entrata in vigore, tese ad accelerare le procedure autorizzative in materia di FER, con particolare attenzione a tecnologie per le energie rinnovabili o tipi di progetti specifici in grado di accelerare in tempi rapidi il ritmo di diffusione delle energie rinnovabili nell'Unione. Il citato Regolamento prevede all'art. 3 che siano considerati d'interesse pubblico prevalente "*la pianificazione, la costruzione e l'esercizio degli impianti di produzione di energia da fonti rinnovabili, la loro connessione alla rete, la rete stessa, gli impianti di stoccaggio*" e che, nell'ambito delle procedure di pianificazione ed autorizzazione, al momento della ponderazione degli interessi giuridici nei singoli casi, sia accordata priorità alla costruzione e all'esercizio degli impianti di produzione di energia da fonti rinnovabili, nonché allo sviluppo della relativa infrastruttura di rete, quanto meno per i progetti riconosciuti come d'interesse pubblico prevalente;
- anche il legislatore nazionale è intensamente intervenuto normativamente al fine di semplificare ed accelerare le procedure autorizzatorie preordinate alla realizzazione all'esercizio degli impianti alimentati da FER;
- a questo riguardo, con proprie leggi in materia energetica, anche la Regione Puglia ha provveduto a condividere il mutato scenario normativo dispiegatosi a livello internazionale e nazionale, approvando diverse leggi nella materia *de qua*: ed infatti, con le leggi regionali 25 luglio 2019, n. 34 e 9 agosto 2019, n. 42 e 9 agosto 2019, n. 45 (tutte anche recentemente emendate a fronte delle sopravvenute normative nazionali), relative rispettivamente alla promozione dell'idrogeno, all'istituzione del reddito energetico ed alla promozione dell'istituzione delle comunità energetiche che hanno segnato la strada della decarbonizzazione attraverso l'autoproduzione di energia in forma di comunità energetiche o con il sostegno al reddito energetico, così come la promozione della sperimentazione dell'idrogeno;
- in tale contesto, peraltro, a seguito dell'Accordo di Parigi del dicembre 2015 sottoscritto da 196 Governi, l'Organizzazione Mondiale della Sanità ha organizzato la Conferenza Globale su Salute e Clima, che si è articolata in due distinti eventi svoltisi l'uno a Marrakesh nel 2016 (COP22) e l'altro a Bonn nel 2017 (COP23), nell'ambito dei quali il Presidente della Regione Puglia ha altresì portato ai massimi livelli internazionali il progetto pugliese di decarbonizzazione dell'ILVA, mettendo in campo un processo di tutela della salute dei cittadini e dell'ambiente, nonché di salute e sicurezza dello stabilimento industriale;
- la Regione Puglia è, infatti, entrata a far parte nel mese di maggio 2018 delle regioni europee che contrastano l'utilizzo del carbone: in particolare, le azioni di politica ambientale che la Regione Puglia ha inteso proporre con riferimento agli impianti industriali altamente impattanti sono risultate coerenti con la strategia europea delineata con l'Accordo di Parigi (cd. COP21) e con le risoluzioni assunte all'esito delle Conferenze di Marrakesh 2016 (COP22) e Bonn (COP23), nonché con le azioni amministrative che lo stesso governo italiano ha inteso attuare al fine di conformarsi ai predetti Accordi ed ai relativi impegni assunti;
- in tale contesto si inserisce la "*Proposta Piano per Taranto. Riconversione Stabilimento ILVA di Taranto*", formulata al Governo italiano dell'epoca dal Presidente della Regione Puglia con nota prot. 0003900 del 18 giugno 2018, con cui è stato proposto un piano di produzione dell'acciaio in maniera pulita per rispettare gli obiettivi di sostenibilità ambientale pianificati a livello internazionale. Tale proposta tecnica, ancorché non recepita in documenti ufficiali da parte del Governo *illo tempore* insediato (né da quelli che si sono succeduti) ed a cui non ha fatto neanche seguito la proposizione da parte di Arcelor Mittal di un nuovo piano industriale che contempli l'aumento della produzione di acciaio da 3 ad 8 tonnellate con tre altoforni (tra cui la riaccensione dell'altoforno 5), né un nuovo accordo sindacale ed un nuovo provvedimento

di Autorizzazione Integrata Ambientale (è tutt'ora infatti in corso presso il Ministero dell'Ambiente il procedimento di riesame con valenza di rinnovo del provvedimento di AIA con una capacità di produzione di acciaio con ciclo integrale pari a 8 tonnellate/annue), rappresenta ancor oggi un utile documento/guida finalizzato a perseguire l'intento di tutti i Governi che si sono alternati alla guida del Paese di garantire la tutela dell'ambiente con la altrettanta la conservazione dei livelli occupazionali;

- a tutto quanto sopra descritto ha fatto seguito, a livello nazionale, *l'art. 24 del decreto legge 23 set*tembre 2022, n. 144, convertito nella Legge 17 novembre 2022, n. 175 (pubblicata In G.U. n. 269 del 17 novembre 2022) recante "*Conversione in legge, con modificazioni, del decreto-legge 23 settembre 2022, n. 144, recante ulteriori misure urgenti in materia di politica energetica nazionale, produttività delle imprese, politiche sociali e per la realizzazione del Piano nazionale di ripresa e resilienza*" (cd. Decreto aiuti-ter), che ha dato attuazione a quanto previsto dal PNRR per l'introduzione dell'idrogeno nel ciclo industriale dei settori '*hard to abate'*;
- il Parlamento è intervenuto direttamente – integrandolo – sull'articolo 1 comma 1-quater del decreto-legge 16 dicembre 2019, n. 142, convertito, con modificazioni, dalla legge 7 febbraio 2020, n. 5, in cui si autorizzava Invitalia "*alla costituzione di una società, allo scopo della conduzione delle analisi di fattibilità, sotto il profilo industriale*, a*mbientale, economico e finanziario, finalizzate alla realizzazione e alla gestione di un impianto per la produzione del preridotto – direct reduced iron*" presso il polo siderurgico di Taranto, mettendo sul piatto risorse ingenti (nell'ordine del miliardo di euro) al fine di realizzare un impianto di DRI (*Direct ReducedIron),* o preridotto, alimentato appunto ad idrogeno, individuando la società costituita da Invitalia - *in conseguenza del decreto del 2019 - come soggetto attuatore non più soltanto degli studi propedeutici all'impianto di DRI alimentato ad H2, ma anche della sua effettiva realizzazione, dotandola di risorse pari ad 1 miliardo di euro;*
- l'impianto del preridotto dovrà essere alimentato da idrogeno verde, per cui DRI d'Italia Spa, *start up* nata per studiare la fattibilità di impianti di produzione di *Direct Reduced Iron, ha aperto i* confronti con i fornitori di materie prime, gas naturale ed idrogeno. In questo senso rileva l'iniziativa di cui al progetto "*Puglia Green Hydrogen Valley*" che prevede la realizzazione di almeno tre poli di produzione dell'idrogeno in Regione Puglia:in ciascun polo l'idrogeno dovrà essere alimentato da impianti FER presenti sul territorio regionale di adeguata capacità e potenza ed asserviti a tale produzione, proporzionate ai consumi energetici dei grossi plessi di industria pesante e ad elevato impatto ambientale in Puglia, rientranti nel già richiamato settore *hard to abate*.

**Rilevato che:**

- a mente dell'art. 18 del decreto legge 31 maggio 2021, n. 77, (convertito nella Legge 29 luglio 2021, n. 108) che novella l'art. 7-bis del d.lgs. n. 152/2006 e smi, gli impianti e le infrastrutture necessarie e le opere connesse alla realizzazione dei progetti strategici per la transizione energetica del Paese inclusi nel PNRR ed orientati al raggiungimento degli obiettivi fissati nel PNIEC, come individuati nell'allegato I-bis del medesimo DL, costituiscono *interventi di pubblica utilità, indifferibili e urgenti*;
- ne discende l'applicabilità a tali fattispecie del contenuto dispositivo della legge regionale n. 28/2022 in tema di incentivazione alla transizione energetica, stante la previsione recata dall'art. 2-bis della medesima che così recita: "*Le misure di compensazione e di riequilibrio ambientale e territoriale di cui al precedente comma della presente legge, individuate e definite nel corso dell'iter autorizzativo di cui all'articolo 12 del decreto legislativo 29 dicembre 2003, n. 387 e successive modifiche ed integrazioni, costituiscono un elemento necessario di valutazione ai fini della verifica dell'intervento con gli obiettivi di qualità di cui all'articolo 37 delle Norme tecniche di attuazione (NTA) del Piano paesaggistico territoriale regionale vigente, anche ai fini del rilascio dell'autorizzazione paesaggistica in deroga prevista dall'articolo 95 delle medesime NTA, qualora ne ricorrano i presupposti.".*

**Rilevato altresì che:**

- come sopra dettagliatamente descritto, il quadro normativo in materia ambientale in Puglia è oggi tra i

più innovativi in Italia e in Europa: il governo regionale è stato un precursore della legislazione nazionale introducendo, negli anni, politiche innovative che hanno fortemente promosso lo sviluppo delle FER e l'efficientamento energetico a livello edilizio e industriale;

- più di recente, con DGR 21 marzo 2022, n. 393 la Giunta Regionale, sulla scorta di una analisi statistica avente ad oggetto gli effetti dell'aumento dei costi di energia e materiali, oltre a promuovere l'utilizzo di fonti rinnovabili e lo stoccaggio a lungo termine di risorse energetiche, e ritenendo che gli interventi statali non sarebbero stati sufficienti a compensare l'aggravio di spesa cui soggiacciono le imprese pugliesi ma ha ritenuto necessario implementare misure che possano moderare i consumi energetici e, dall'altro, diminuire il ricorso al mercato, ha deliberato di dare mandato alle strutture competenti di predisporre apposite misure finalizzate a contrastare il caro bollette a tutela dei consumatori di energia elettrica e di gas, secondo le seguenti linee di indirizzo:
    - garantire la strutturazione su lungo periodo e favorendo gli interventi strutturali per incentivare l'utilizzo di fonti rinnovabili;
    - implementare azioni volte ad incrementare la quota di copertura dei consumi attraverso l'impiego di fonti rinnovabili;
    - armonizzare le suddette misure al fine di renderle accessibili alla più amplia platea di fruitori con l'obiettivo di contrastare l'insorgere di potenziali situazioni di emergenza e favorire la realizzazione ed il completamento anche attraverso forme di integrazione delle misure finanziate dal PNRR;
- in attuazione delle disposizioni della legge regionale n. 34/2019, la Strategia Idrogeno di cui alla DGR del 5 dicembre 2022, n. 1799 così come formulata, pone inoltre al centro la politica regionale di decarbonizzazione e l'obiettivo di integrare la catena del valore dell'idrogeno e creare una filiera pugliese in grado di costituire una *best practice* esportabile, esaltando il protagonismo del territorio, anche attraverso un articolato presidio permanente di *governance* ed un modello di coinvolgimento territoriale a rete, per uno sviluppo consapevole del vettore idrogeno in tutte le sue potenzialità.

**Considerato ancora che:**

- le condizioni orografiche, di irraggiamento solare e di ventosità particolarmente favorevoli del territorio della Regione Puglia, hanno costituito negli anni un volano affinché molti investitori (nazionali ed internazionali) scegliessero il territorio regionale quale territorio ideale per realizzare impianti alimentati da fonti rinnovabili;
- il territorio pugliese garantisce tra i più alti livelli di irraggiamento per i sistemi solari in Italia, nonché un'alta producibilità della tecnologia eolica e per questo motivo, insieme ad altre regioni in Italia, risulta, a inizio 2022, risulta tra le prime sia per produzione elettrica che per le richieste di autorizzazioni per nuovi impianti fotovoltaici ed eolici di grandi dimensioni;
- a partire dal 15 agosto 2009 (data di entrata in vigore delle legge n. 99/2009 che ha consolidato l'impianto normativo per la costruzione degli impianti eolici *off-shore*[1]), si è altresì affastellato (specie negli ultimi 2 anni) un copioso numero di istanze tese alla realizzazione di impianti eolici al largo delle coste pugliesi, rispetto ai quali consta che siano a tutt'oggi in corso le propedeutiche fasi della procedura ambientale presso il Ministero dell'Ambiente e della Sicurezza Energetica e, presso le varie Capitanerie di Porto pugliesi, i sub-procedimenti volti al rilascio delle correlate concessioni demaniali marittime;
- rispetto a tali tipologie di impianti FER, ad onta della estromissione anche co-decisoria delle Regioni dall'alveo dei complessi procedimenti amministrativi che li riguardano, la Regione Puglia manifesta il più

---

[1] La realizzazione di parchi eolici *off-shore* è infatti da sempre assoggettata ad un iter autorizzatorio complesso, efficacemente descritto dalla giurisprudenza come un "*procedimento di procedimenti*" *scandito [ … ] da sub-procedimenti autonomi, di volta in volta finalizzati all'esame degli aspetti ambientali, di quelli propri del demanio marittimo ed infine di quelli connessi alla produzione dell'energia elettrica*. Alla attualità il provvedimento di autorizzazione unica è rilasciato dal Ministero delle infrastrutture e della mobilità sostenibile, di concerto con il Ministero delle imprese e del Made in Italy e con il Ministero dell'Ambiente e della sicurezza energetica, mentre il provvedimento di VIA è rilasciato dal Ministero dell'Ambiente di concerto con il Ministero della Cultura, a mente dell'attuale quadro normativo vigente (plurime volte modificato a seguito di interventi modificativi che hanno accentrato a livello nazionale tutte le competenze, prima del 2009 anche parzialmente devolute alle Regioni).

ampio e concorde interesse alla loro realizzazione (pur con tutti i necessari accorgimenti e prescrizioni, specie per le parti dell'impianto *on-shore*), sia in quanto potenzialmente produttive di ingentissime quantità di energia elettrica che sarebbero in grado di produrre (notoriamente le *wind farm* costruite lontano dalla costa possono sfruttare correnti più forti di quelle che si registrano sulla terraferma, producendo un quantitativo maggiore di elettricità), sia al fine di disinnescare i conflitti socio-ambientali altrimenti inevitabili e "disincentivare" gli operatori del settore alla coltivazione di domande tese alla realizzazione di impianti eolici *on-shore*, notoriamente più impattanti rispetto a quelli posti al largo delle coste;

- a fronte di tali condizioni, la Regione Puglia risulta attualmente *leader* in Italia per produzione da energia fotovoltaica e da energia eolica nonché prima regione italiana per esportazioni di energia elettrica in Italia (oltre il 40% della propria produzione di energia elettrica è esportata) ed intende mantenere questa posizione strategica avendo sviluppato una propria vocazione alla produzione di energia elettrica;
- il fenomeno insediativo in passato ha raggiunto dimensioni considerevoli e, ad oggi, prospetta una ulteriore crescita a seguito del rinnovato indirizzo euro-unitario sulla produzione di energia da FER (*on-shore* ed *off-shore*[1], come si è poc'anzi accennato) e della approvazione del PNRR, sebbene rallentato dalla complessità degli iter autorizzativi dovuta, tra l'altro, alla complessità del quadro normativo ed alla pluralità dei livelli di governo coinvolti, delle competenze tecniche ed amministrative necessarie per le relative istruttorie, nonché agli eterogenei aspetti inerenti alla procedura di Valutazione di Impatto Ambientale (VIA);
- a fronte delle esternalità negative rinvenienti dalla concentrazione di attività ed impianti variamente dislocati sul territorio regionale, nel solco delle disposizioni della legge nazionale 239 agosto 2004, n. 239 (cd. Legge Marzano) e di quanto disposto dall'allegato 2 delle Linee Guida approvate con DM del Ministero dello Sviluppo Economico 10 settembre 2010, la Regione Puglia ha legiferato approvando la legge regionale 7 novembre 2022, n. 28 (Norme in materia di incentivazione alla transizione energetica) disciplinando le misure di compensazione e di riequilibrio ambientale e territoriale in ambito energetico;
- tale disposizione normativa si è resa necessaria al fine di contenere e compensare gli impatti e le esternalità derivanti dall'utilizzo del territorio regionale pugliese a fronte del considerevole contributo energetico reso dalla Puglia al sistema Paese, veicolato attraverso le infrastrutture ivi insediate (si pensi al Gasdotto ed all'Interconnessione TAP, alla centrale termoelettrica presente a Brindisi in loc. Cerano ed innumerevoli altre), motivo per cui la Puglia necessita di essere messa nelle condizioni di contribuire a dare concreto avvio alle politiche di decarbonizzazione che riducano l'impronta di carbonio ed anche quella sanitaria che determinano la conduzione economica degli assetti produttivi e strategici per il paese.

**Dato atto infine che:**

- l'art. 17 del già citato D.L. n. 77/2021, convertito, con modificazioni dalla Legge n. 108/2021, ha aggiunto all'art. 8, comma 1, del decreto legislativo 3 aprile 2006, n. 152, in tema di Commissione tecnica di verifica dell'impatto ambientale - VIA e VAS di competenza statale, la previsione secondo cui la Commissione di cui al comma 1 del citato articolo, nonché la Commissione Tecnica PNRR-PNIEC ai sensi del successivo comma 2-bis, nella trattazione dei procedimenti di rispettiva competenza "*danno precedenza ai progetti aventi un comprovato valore economico superiore a 5 milioni di euro ovvero una ricaduta in termini di maggiore occupazione attesa superiore a quindici unità di personale, nonché ai progetti cui si correlano scadenze non superiori a dodici mesi, fissate con termine perentorio dalla legge o comunque da enti terzi, e ai progetti relativi ad impianti già autorizzati la cui autorizzazione scade entro dodici mesi dalla presentazione dell'istanza*";
- in attuazione delle previsioni del DM 10 settembre 2010, con D.G.R. 28 dicembre 2010, n. 3029 la Regione Puglia ha approvato la "*Disciplina del procedimento unico di autorizzazione alla realizzazione ed all'esercizio di impianti di produzione di energia elettrico*", stabilendo in particolare all'art. 3.4 che "*Il procedimento viene avviato sulla base dell'ordine cronologico di presentazione delle istanze di autorizzazione, distinto per tipologia di fonte e, nel caso di fotovoltaico, distinguendo quello da insediarsi in area agricola da quello in aree diverse e tenendo conto della data in cui queste sono considerate procedibili ai sensi della normativa nazionale e regionale di riferimento*";

- detta previsione regolamentare contiene *in nuce* la possibilità di prevedere delle differenziazioni in punto di priorità istruttoria, assunta sulla scorta della tipologia di fonte presa in considerazione nonché sulla base della diversa procedibilità acquisita da ciascuna specifica domanda, al netto di ulteriori adeguamenti ed aggiornamenti che si renderanno necessari, al fine di recepire compiutamente le accelerazioni da accordare alle istanze di VIA finalizzate agli obiettivi del PNIEC e del PNRR nonché del Piano nazionale per gli investimenti complementari al PNRR (PNC), del Piano RepowerEU e di altri analoghi programmi dell'Unione Europea ed in linea con gli obiettivi europei e nazionali di decarbonizzazione aventi ad oggetto gli impianti elencati al punto 1 dell'Allegato 1-bis del D.L. n. 77/2021 riconducibili alla "*Dimensione della decarbonizzazione*", nonché dei target e milestone della Missione 2 del PNRR per la transizione verde ed ecologica, in analogia a quanto stabilito dal legislatore nazionale.

Per tutto quanto sopra esposto, premesso e rappresentato, emerge la strategicità rivestita dal tema dell'incremento della produzione e dell'uso delle fonti rinnovabili. Tuttavia, la stretta interconnessione tra le politiche energetiche e la necessità di assicurare e garantire una armonica coesistenza degli insediamenti FER con la tutela del paesaggio e dell'ambiente, impone che l'azione amministrativa regionale effettui un contemperamento tra interessi potenzialmente confliggenti e che tale bilanciamento, in linea con la *ratio* della legislazione unionale e nazionale, tenga in doverosa considerazione l'ineludibile esigenza di consentire ed accelerare il complesso processo di transizione energetica, anche e soprattutto nell'ottica di contrastare i cambiamenti climatici già in atto.

Per tali ragioni, si ritiene necessario che la Giunta Regionale con la presente Deliberazione:

a) *esprima ed adotti*, nei termini sopra esposti e nelle more dell'approvazione della proposta di aggiornamento del PEAR, il proprio indirizzo in tema di politiche sulle energie rinnovabili, di cui si dovrà tenere espressamente conto sin da subito nei provvedimenti amministrativi di competenza regionale nonché in quelli endoprocedimentali regionali in seno alle procedure statali, anche di intesa e/o valutativi, da adottarsi ai fini del rilascio degli atti autorizzativi degli impianti FER, ivi inclusi i pareri regionali (allorquando previsti dalla normativa vigente) per la realizzazione di centrali eoliche *off-shore*;
b) *dia mandato* ai competenti uffici affinché i pareri ed i titoli autorizzatori in materia ambientale e paesaggistica afferenti ad interventi per la produzione di energia da fonti rinnovabili ed interventi connessi, inclusi gli impianti eolici *off-shore*, effettuino un bilanciamento tra l'interesse alla tutela dell'ambiente, del paesaggio e dello sviluppo del territorio e l'interesse all'incremento della produzione di energia da fonti rinnovabili, conformemente agli orientamenti ed agli obiettivi imposti dalla normativa eurounitaria ed alle previsioni recate dagli strumenti di programmazione nazionale;
c) *ritenga* che la decarbonizzazione della produzione di acciaio nel polo siderurgico di Taranto con conseguente riduzione delle fonti inquinanti, attraverso la transizione verso i forni elettrici e idrogeno verde, nonché la riconversione della forza lavoro e dell'indotto locale attraverso la leva dei fondi europei, costituisca un obiettivo strategico perseguibile anche attraverso un aumento della produzione di energia elettrica da fonti rinnovabili mediante il rilascio dei titoli autorizzativi necessari a traguardare i su descritti obiettivi stabiliti a livello unionale e nazionale;
d) *dia mandato* alla Sezione Transizione Energetica, quale struttura competente *ratione materiae*, di dichiarare in sede di conferenza dei servizi indetta ai sensi dell'art. 12 del d.lgs. n. 387/2003 e smi o dell'art. 27-bis del d.lgs. n. 152/2006 e smi, la pubblica utilità, l'indifferibilità e l'urgenza dei progetti e degli interventi strategici per la transizione energetica del Paese rientranti nel novero di quelli previsti dall'art. 7-bis del d.lgs. n. 152/2006 e smi, ove ed in quanto inclusi nel Piano nazionale di ripresa e resilienza (PNRR) e necessari al raggiungimento degli obiettivi fissati dal Piano nazionale integrato energia e clima (PNIEC) nonché nel Piano nazionale per gli investimenti complementari al PNRR (PNC), nel Piano RepowerEU ed in altri analoghi programmi dell'Unione Europea, ivi ricompresi gli impianti di produzione di idrogeno "verde" funzionali alle strategie regionali di decarbonizzazione, nonché ai cicli produttivi *hard to abate* ed a quelli funzionali alle *Hydrogen Valley*;
e) *ritenga integrato* l'art. 3.4 della D.G.R. 28 dicembre 2010, n. 3029, con la previsione del riconoscimento

di una priorità istruttoria ai procedimenti che convergono sugli obiettivi del PNRR, in linea con gli obiettivi euro-unitari e nazionali di decarbonizzazione ed aventi ad oggetto gli impianti elencati al punto 1 dell'Allegato 1-bis del d.lgs. n. 152/2006 e smi, così come introdotto dal D.L. n. 77/2021 riconducibili alla "*Dimensione della decarbonizzazione*", fermo restando il rispetto dei termini procedimentali imposti per legge in riferimento alle istanze di PAUR;

f) *dia mandato* alla Direttora del Dipartimento Sviluppo Economico di costituire, di intesa con i Direttori dei Dipartimenti coinvolti nell'iter autorizzativo, con proprio atto, un apposito gruppo di lavoro trasversale (interdipartimentale) costituito da funzionari con differenti profili, che avrà il compito di provvedere all'istruttoria dei procedimenti autorizzativi aventi ad oggetto le istanze di impianti FER correlate ad impianti alimentati ad idrogeno;
g) *ritenga* di stabilire la priorità istruttoria per le istanze i cui progetti ricadono nelle aree idonee che saranno definite dalla Regione, nei termini di cui all'art. 20 co.4 d.lgs. n. 199/2021 e smi;
h) *ribadisca* la rilevanza e l'essenzialità delle misure di compensazione e di riequilibrio ambientale (nei termini previsti dalla normativa statale vigente e da quella regionale) che la Regione può apporre sia nei propri provvedimenti amministravi sia come prescrizioni vincolanti nei provvedimenti di intesa forte ed in quelli endoprocedimentali regionali;
i) *dia mandato* ai competenti uffici, ciascuno per quanto di competenza, di effettuare il monitoraggio periodico degli strumenti regionali vigenti, ivi inclusi gli strumenti di pianificazione, al fine delle successive determinazioni da parte della Giunta Regionale eventualmente necessarie all'adeguamento dei predetti strumenti al mutato quadro normativo unionale e nazionale.

**Garanzie di riservatezza**

La pubblicazione sul BURP, nonché la pubblicazione all'Albo o sul sito istituzionale, salve le garanzie previste dalla legge 241/1990 in tema di accesso ai documenti amministrativi, avviene nel rispetto della tutela della riservatezza dei cittadini secondo quanto disposto dal Regolamento UE n. 679/2016 in mate*ria di protezi*one dei dati personali, nonché dal d.lgs. n. 196/2003 e smi ed ai sensi del vigente Regolamento regionale 5/2006 per il trattamento dei dati sensibili e giudiziari, in quanto applicabile. Ai fini della pubblicità legale, il presente provvedimento è stato redatto in modo da evitare la diffusione di dati personali identificativi non necessari ovvero il riferimento alle particolari categorie di dati previste dagli articoli 9 e 10 del succitato Regolamento UE.

**VALUTAZIONE DI IMPATTO DI GENERE**

La presente deliberazione è stata sottoposta a Valutazione di impatto di genere ai sensi della DGR n. 322 del 07/03/2022.
L'impatto di genere stimato è:
❏ diretto
❏ indiretto
x neutro

**COPERTURA FINANZIARIA DI CUI AL D.LGS 118/2011 E SS.MM.II.**

La presente deliberazione non comporta implicazioni, dirette e/o indirette, di natura economico- finanziaria e/o patrimoniale e dalla stessa non deriva alcun onere a carico del bilancio regionale.

**DISPOSITIVO DELLA PROPOSTA**

L'Assessore allo Sviluppo Economico relatore, sulla base delle risultanze istruttorie innanzi illustrate ai sensi dell'art. 4, comma 4, lettera a) della legge regionale n. 7/1997 e smi, propone alla Giunta:

1. **di approvare** le premesse che si intendono integralmente richiamate e trascritte.
2. **Di esprimere ed adottare**, nei termini sopra esposti e nelle more dell'approvazione della proposta

di aggiornamento del PEAR, l'indirizzo in tema di politiche sulle energie rinnovabili, di cui si dovrà tenere espressamente conto nei provvedimenti amministrativi di competenza regionale, nonché in quelli endoprocedimentali regionali in seno alle procedure statali, anche di intesa e/o valutativi, da adottarsi ai fini del rilascio degli atti autorizzativi degli impianti FER, ivi inclusi i pareri regionali (allorquando previsti dalla normativa vigente) per la realizzazione di centrali eoliche *off-shore*.

3. **Di dare mandato** ai competenti uffici affinché i pareri ed i titoli autorizzatori in materia ambientale e paesaggistica afferenti ad interventi per la produzione di energia da fonti rinnovabili ed interventi connessi, inclusi gli impianti eolici *off-shore*, effettuino un bilanciamento tra l'interesse alla tutela dell'ambiente, del paesaggio e dello sviluppo del territorio e l'interesse all'incremento della produzione di energia da fonti rinnovabili, conformemente agli orientamenti ed agli obiettivi imposti dalla normativa eurounitaria ed alle previsioni recate dagli strumenti di programmazione nazionale.
4. **Di ritenere** che la decarbonizzazione della produzione di acciaio nel polo siderurgico di Taranto, con conseguente riduzione delle fonti inquinanti attraverso la transizione verso i forni elettrici e idrogeno verde, nonché la riconversione della forza lavoro e dell'indotto locale attraverso la leva dei fondi europei, costituisca un obiettivo strategico perseguibile anche attraverso un aumento della produzione di energia elettrica da fonti rinnovabili mediante il rilascio dei titoli autorizzativi necessari a traguardare i su descritti obiettivi stabiliti a livello unionale e nazionale.
5. **Di dare mandato** alla Sezione Transizione Energetica, quale struttura competente *ratione materiae*, di dichiarare in sede di conferenza dei servizi indetta ai sensi dell'art. 12 del d.lgs. n. 387/2003 e smi o dell'art. 27-bis del d.lgs. n. 152/2006 e smi, la pubblica utilità, l'indifferibilità e l'urgenza dei progetti e degli interventi strategici per la transizione energetica del Paese rientranti nel novero di quelli previsti dall'art. 7-bis del d.lgs. n. 152/2006 e smi, ove ed in quanto inclusi nel Piano nazionale di ripresa e resilienza (PNRR) e necessari al raggiungimento degli obiettivi fissati dal Piano nazionale integrato energia e clima (PNIEC) nonché nel Piano nazionale per gli investimenti complementari al PNRR (PNC), nel Piano RepowerEU ed in altri analoghi programmi dell'Unione Europea, ivi ricompresi gli impianti di produzione di idrogeno "verde" funzionali alle strategie regionali di decarbonizzazione, nonché ai cicli produttivi *hard to abate* ed a quelli funzionali alle *Hydrogen Valley*.
6. **Di ritenere integrato** l'art. 3.4 della D.G.R. 28 dicembre 2010, n. 3029, con la previsione del riconoscimento di una priorità istruttoria ai procedimenti che convergono sugli obiettivi del PNRR, in linea con gli obiettivi euro-unitari e nazionali di decarbonizzazione ed aventi ad oggetto gli impianti elencati al punto 1 dell'Allegato 1-bis del d.lgs. n. 152/2006 e smi, così come introdotto dal D.L. n. 77/2021 riconducibili alla "*Dimensione della decarbonizzazione*", fermo restando il rispetto dei termini procedimentali imposti per legge in riferimento alle istanze di PAUR.
7. **Di dare mandato** alla Direttora del Dipartimento Sviluppo Economico di costituire, di intesa con i Direttori dei Dipartimenti coinvolti nell'iter autorizzativo, con proprio atto, un apposito gruppo di lavoro trasversale (interdipartimentale) costituito da funzionari con differenti profili, che avrà il compito di provvedere all'istruttoria dei procedimenti autorizzativi aventi ad oggetto le istanze di impianti FER correlate ad impianti alimentati ad idrogeno.
8. **Di stabilire** la priorità istruttoria per le istanze i cui progetti ricadono nelle aree idonee definite dalla Regione nei termini di cui all'art. 20 co.4 D Lgs 199/2021.
9. **Di ribadire** la rilevanza e l'essenzialità delle misure di compensazione e di riequilibrio ambientale (nei termini previsti dalla normativa statale vigente e da quella regionale) che la Regione può apporre sia nei propri provvedimenti amministravi sia come prescrizioni vincolanti nei provvedimenti di intesa forte ed in quelli endoprocedimentali regionali.
10. **Di dare mandato** ai competenti uffici, ciascuno per quanto di competenza, di effettuare il monitoraggio periodico degli strumenti regionali vigenti, ivi inclusi gli strumenti di pianificazione, al fine delle successive determinazioni da parte della Giunta Regionale eventualmente necessarie all'adeguamento dei predetti strumenti al mutato quadro normativo unionale e nazionale.

11. **Di trasmettere** la presente deliberazione a cura del Dipartimento Sviluppo Economico, a tutte le strutture regionali coinvolte nei processi autorizzativi, incluse le Amministrazioni provinciali a cui sono state delegate le funzioni amministrative in materia di valutazione di impatto ambientale ai sensi della legge regionale n. 17/2007 ed ai sensi della legge regionale n. 26/2022.
12. **Di pubblicare** il presente provvedimento sul Bollettino Ufficiale della Regione Puglia, nonché sul sito istituzionale www.regione.puglia.it – Amministrazione Trasparente – Provvedimenti – Provvedimenti della Giunta Regionale.

I sottoscritti attestano che il procedimento istruttorio affidato è stato espletato nel rispetto della vigente normativa regionale, nazionale e comunitaria e che il presente schema di provvedimento, predisposto ai fini dell'adozione dell'atto finale da parte della giunta regionale, è conforme alle risultanze istruttorie.

**Le funzionarie P.O.**
Giorgia Barbieri

Monica Bevere

Stella Serratì

**La Direttora del Dipartimento Sviluppo economico**
Gianna Elisa Berlingerio

**Il Direttore del Dipartimento Ambiente, paesaggio e qualità urbana**
Paolo Francesco Garofoli

**Il Direttore del Dipartimento Agricoltura, sviluppo rurale ed ambientale**
Gianluca Nardone

**Il Presidente della Regione Puglia in qualità di Assessore con delega al Paesaggio**
Michele Emiliano

**L'Assessore alle Sviluppo Economico**
Alessandro Delli Noci

**L'Assessora all'Ambiente**
Anna Grazia Maraschio

**L'Assessore all'Agricoltura**
Donato Pentassuglia

**LA GIUNTA**

- udita la relazione e la conseguente proposta dell'Assessore allo Sviluppo economico Alessandro Delli Noci;
- viste le sottoscrizioni poste in calce alla proposta di deliberazione;
- a voti unanimi espressi nei modi di legge,

**DELIBERA**

1. **di approvare** le premesse che si intendono integralmente richiamate e trascritte.

2. **Di esprimere ed adottare**, nei termini sopra esposti e nelle more dell'approvazione della proposta di aggiornamento del PEAR, l'indirizzo in tema di politiche sulle energie rinnovabili, di cui si dovrà tenere espressamente conto nei provvedimenti amministrativi di competenza regionale, nonché in quelli endoprocedimentali regionali in seno alle procedure statali, anche di intesa e/o valutativi, da adottarsi ai fini del rilascio degli atti autorizzativi degli impianti FER, ivi inclusi i pareri regionali (allorquando previsti dalla normativa vigente) per la realizzazione di centrali eoliche *off-shore*.
3. **Di dare mandato** ai competenti uffici affinché i pareri ed i titoli autorizzatori in materia ambientale e paesaggistica afferenti ad interventi per la produzione di energia da fonti rinnovabili ed interventi connessi, inclusi gli impianti eolici *off-shore*, effettuino un bilanciamento tra l'interesse alla tutela dell'ambiente, del paesaggio e dello sviluppo del territorio e l'interesse all'incremento della produzione di energia da fonti rinnovabili, conformemente agli orientamenti ed agli obiettivi imposti dalla normativa eurounitaria ed alle previsioni recate dagli strumenti di programmazione nazionale.
4. **Di ritenere** che la decarbonizzazione della produzione di acciaio nel polo siderurgico di Taranto, con conseguente riduzione delle fonti inquinanti attraverso la transizione verso i forni elettrici e idrogeno verde, nonché la riconversione della forza lavoro e dell'indotto locale attraverso la leva dei fondi europei, costituisca un obiettivo strategico perseguibile anche attraverso un aumento della produzione di energia elettrica da fonti rinnovabili mediante il rilascio dei titoli autorizzativi necessari a traguardare i su descritti obiettivi stabiliti a livello unionale e nazionale.
5. **Di dare mandato** alla Sezione Transizione Energetica, quale struttura competente *ratione materiae*, di dichiarare in sede di conferenza dei servizi indetta ai sensi dell'art. 12 del d.lgs. n. 387/2003 e smi o dell'art. 27-bis del d.lgs. n. 152/2006 e smi, la pubblica utilità, l'indifferibilità e l'urgenza dei progetti e degli interventi strategici per la transizione energetica del Paese rientranti nel novero di quelli previsti dall'art. 7-bis del d.lgs. n. 152/2006 e smi, ove ed in quanto inclusi nel Piano nazionale di ripresa e resilienza (PNRR) e necessari al raggiungimento degli obiettivi fissati dal Piano nazionale integrato energia e clima (PNIEC) nonché nel Piano nazionale per gli investimenti complementari al PNRR (PNC), nel Piano RepowerEU ed in altri analoghi programmi dell'Unione Europea, ivi ricompresi gli impianti di produzione di idrogeno "verde" funzionali alle strategie regionali di decarbonizzazione, nonché ai cicli produttivi *hard to abate* ed a quelli funzionali alle *Hydrogen Valley*.
6. **Di ritenere integrato** l'art. 3.4 della D.G.R. 28 dicembre 2010, n. 3029, con la previsione del riconoscimento di una priorità istruttoria ai procedimenti che convergono sugli obiettivi del PNRR, in linea con gli obiettivi euro-unitari e nazionali di decarbonizzazione ed aventi ad oggetto gli impianti elencati al punto 1 dell'Allegato 1-bis del d.lgs. n. 152/2006 e smi, così come introdotto dal D.L. n. 77/2021 riconducibili alla "*Dimensione della decarbonizzazione*" fermo restando il rispetto dei termini procedimentali imposti per legge in riferimento alle istanze di PAUR.
7. **Di dare mandato** alla Direttora del Dipartimento Sviluppo Economico di costituire, di intesa con i Direttori dei Dipartimenti coinvolti nell'iter autorizzativo, con proprio atto, un apposito gruppo di lavoro trasversale (interdipartimentale) costituito da funzionari con differenti profili, che avrà il compito di provvedere all'istruttoria dei procedimenti autorizzativi aventi ad oggetto le istanze di impianti FER correlate ad impianti alimentati ad idrogeno.
8. **Di stabilire** la priorità istruttoria per le istanze i cui progetti ricadono nelle aree idonee definite dalla Regione nei termini di cui all'art. 20 co. 4 D. Lgs. n. 199/2021.
9. **Di ribadire** la rilevanza e l'essenzialità delle misure di compensazione e di riequilibrio ambientale (nei termini previsti dalla normativa statale vigente e da quella regionale) che la Regione può apporre sia nei propri provvedimenti amministravi sia come prescrizioni vincolanti nei provvedimenti di intesa forte ed in quelli endoprocedimentali regionali.
10. **Di dare mandato** ai competenti uffici, ciascuno per quanto di competenza, di effettuare il monitoraggio periodico degli strumenti regionali vigenti, ivi inclusi gli strumenti di pianificazione, al fine delle successive determinazioni da parte della Giunta Regionale eventualmente necessarie

all'adeguamento dei predetti strumenti al mutato quadro normativo unionale e nazionale.

11. **Di trasmettere** la presente deliberazione a cura del Dipartimento Sviluppo Economico, a tutte le strutture regionali coinvolte nei processi autorizzativi, incluse le Amministrazioni provinciali a cui sono state delegate le funzioni amministrative in materia di valutazione di impatto ambientale ai sensi della legge regionale n. 17/2007 ed ai sensi della legge regionale n. 26/2022.
12. **Di pubblicare** il presente provvedimento sul Bollettino Ufficiale della Regione Puglia, nonché sul sito istituzionale www.regione.puglia.it – Amministrazione Trasparente – Provvedimenti – Provvedimenti della Giunta Regionale.

**Il Segretario**
ANNA LOBOSCO

**Il Presidente**
MICHELE EMILIANO

*Atti regionali*

DECRETO DEL PRESIDENTE DELLA GIUNTA REGIONALE 24 luglio 2023, n. 344

**L.R. 31/10/2002, n. 18 "Testo unico sulla disciplina del trasporto pubblico locale", art. 23 comma 3 -sostituzione di un componente effettivo di parte sindacale del Consiglio di disciplina della società "SGM - Società Gestione Multipla S.p.A.".**

**IL PRESIDENTE DELLA GIUNTA REGIONALE**

**VISTI:**

- il DPGR n. 96 del 29/3/2021 con cui è stato nominato il Consiglio di Disciplina, ex art.54 dell'Allegato "A" del R.D. 08/01/1931, della Società SGM - Società Gestione Multipla S.p.A.;
- la nota PEC dell'organizzazione sindacale UGL-FNA DEL 27/4/2023, acquisita al prot. AOO_078/1858 del 01/5/2023;
- il DPGR n. 329 del 12/7/2023 con cui, tra l'altro, è stato sostituito il Presidente del Consiglio di Disciplina dell'azienda "SGM - Società Gestione Multipla S.p.A.", Dott. Elio Di MOLFETTA, nominando al suo posto l'Avv. Prof. Sebastiano Bruno CARUSO;

**CONSIDERATO CHE:**

- con DPGR n. 96 del 29/3/2021, in rappresentanza dell'Organizzazione Sindacale UGL-FNA, sono stati nominati il Sig. Antonio CAPOCCIA, componente effettivo del Consiglio di Disciplina dell'azienda SGM - Società Gestione Multipla S.p.A., e la Sig.ra Annalisa ZANARDELLI, supplente;
- con nota del PEC 27/04/2023, acquisita al prot. AOO_078/1858 del 27/4/2023, l'organizzazione sindacale UGL-FNA ha comunicato la necessità di sostituire il proprio rappresentante effettivo in seno al Consiglio di Disciplina dell'azienda SGM - Società Gestione Multipla S.p.A., designando il Sig. Dario LOPORCHIO in sostituzione del Sig. Antonio CAPOCCIA;
- con la stessa nota PEC del 27/04/2023, acquisita al prot. AOO_078/1858 del 27/4/2023, l'organizzazione sindacale UGL-FNA ha altresì trasmesso la dichiarazioni sostitutiva di atto notorio di insussistenza delle cause di inconferibilità sottoscritta dal suo nuovo rappresentante effettivo designato in seno al Consiglio di Disciplina dell'azienda SGM-Società gestione multipla S.p.A..
  - Ritenuto di dover provvedere alla sostituzione del componente effettivo del Consiglio di disciplina dell'azienda SGM - Società gestione Multipla S.p.A. in rappresentanza dell'Organizzazione Sindacale **UGL-FNA,**

**DECRETA**

1. di confermare la composizione del Consiglio di Disciplina dell'azienda SGM - Società Gestione Multipla S.p.A., nominato con DPGR n. 96 del 29/3/2021, e così come modificato con DPGR n. 329 del 12/7/2023 - per quanto riguarda la carica del relativo Presidente, ad eccezione del rappresentante effettivo di **UGL FNA** che la stessa Organizzazione Sindacale in parola ha chiesto di sostituire con nota PEC del 27/4/2023 acquisita al prot. AOO_078/1858 del 01/5/2023;
2. di nominare il Sig. Dario LOPORCHIO (C.F *omissis*), in sostituzione del Sig. Antonio CAPOCCIA, componente

effettivo del Consiglio di disciplina dell'azienda SGM - Società Gestione Multipla S.p.A., in rappresentanza dell'Organizzazione Sindacale **UGL-FNA;**

3. di dare atto che il Sig. Dario LOPORCHIO durerà nella carica di componente del Consiglio di Disciplina dell'azienda SGM - Società Gestione Multipla S.pA. nella qualità di rappresentante effettivo dell'Organizzazione Sindacale **UGL-FNA,** sino alla naturale scadenza dell'organismo disciplinare stabilita con DPGR n. 96 del 29/3/2021, salvo proroga;
4. di dare mandato alla Sezione competente affinché provveda alla notifica del DPGR di modifica della composizione del Consiglio di Disciplina ai soggetti interessati, all'azienda SGM - Società Gestione Multipla S.p.A., all' Organizzazione Sindacale **UGL-FNA** e al Presidente del Consiglio di disciplina Avv. Prof. Sebastiano Bruno CARUSO;
5. di dare atto che il presente DPGR, esecutivo dalla data di adozione, non comporta oneri diretti a carico del bilancio regionale;
6. di disporre la pubblicazione del presente DPG R nel bollettino ufficiale della Regione Puglia.

Bari, addì 24 luglio 2023

**EMILIANO**

DECRETO DEL PRESIDENTE DELLA GIUNTA REGIONALE 24 luglio 2023, n. 345

**Art. 14 della l.r. 24/2015 e r.r. n. 10/2004: Osservatorio regionale del Commercio: art. 1, comma 2, r.r. 10/2004: Ricostituzione.**

**IL PRESIDENTE DELLA GIUNTA REGIONALE:**

**VISTO** l'articolo 14 della l.r. 16 aprile 2015, n. 24, *"Codice del commercio"* che istituisce l'Osservatorio regionale del commercio con la finalità di garantire la realizzazione di un sistema coordinato di monitoraggio riferito all'entità e all'efficienza della rete distributiva;

**VISTO** l'articolo 64 del Codice che, nel fissare disposizioni transitorie e finali, conferma l'applicabilità dei regolamenti attuativi vigenti;

**CONSIDERATO** che, pertanto, è applicabile il R. R. n. 10/2004 che stabilisce le modalità per l'organizzazione ed il funzionamento dell'Osservatorio regionale, nonché le procedure, i criteri e le modalità di partecipazione dei rappresentanti degli enti locali, delle autonomie funzionali, delle organizzazioni dei consumatori, dei sindacati dei lavoratori;

**VISTO** il DPGR del 4 febbraio 2019 n. 61 con il quale è stato ricostituito l'Osservatorio regionale del Commercio per il triennio 2019/2022;

**VISTO** l'art. 1, comma 7 del r.r. 10/2004 il quale, stabilisce che le procedure di rinnovo dell'Osservatorio vengono avviate sessanta giorni prima della scadenza;

**VISTA** la nota prot. n. AOO_160/27/01/2022/278 con la quale gli organismi interessati sono stati invitati a designare i propri rappresentanti effettivi e supplenti;

**VISTA** la successiva nota di sollecito, prot. n. AOO_160/20/06/2023/2579, indirizzata alle associazioni e organizzazioni inadempienti;

**VISTA** la nota prot. n. AOO_160/29/06/2023/2683 con la quale sono stati chiesti chiarimenti ai sindacati in merito alla designazione di un unico rappresentante;

**CONSIDERATO** che l'art. 1, comma 7, del r.r. 10/2004 stabilisce che "*l'Osservatorio è nominato qualora le designazioni pervenute consentano la nomina di almeno la metà più uno dei componenti. L'Osservatorio è integrato dalle designazioni pervenute successivamente.*"

**PRESO ATTO** che, attualmente, non esiste una delegazione regionale UNCEM per la Puglia;

**RITENUTO** di poter provvedere, ai sensi del comma 7 dell'art. 1 del r.r. 10/2004, alla ricostituzione dell'Osservatorio e nomina dei componenti sulla base delle designazioni pervenute;

**RITENUTA** la necessità e l'urgenza di provvedere alla ricostituzione dell'Osservatorio regionale per il Commercio affinché possano essere conseguiti gli obiettivi fissati dall'articolo 14 della l.r. 24/2015;

**D E C R E T A**

L'Osservatorio regionale per il Commercio è così ricostituito per il triennio 2023 - 2025:

a) Assessore regionale allo Sviluppo Economico, o suo delegato, che lo presiede;

b) un rappresentante dei Comuni, designato dalla delegazione regionale dell'ANCI:

**da designare**: effettivo
**da designare**: supplente

c) un rappresentante delle Province designato dalla delegazione regionale dell'UPI:

**Roberto Serra**: effettivo
**da designare**: supplente

d) un rappresentante della delegazione regionale dell'UNCEM:

-

e) un rappresentante designato dall'Unione regionale delle Camere di Commercio della Puglia:

**Luigi Triggiani**: effettivo
**da designare**: supplente

f) due rappresentanti designati dalle associazioni di categoria delle imprese operanti nel settore del commercio, tra quelle maggiormente rappresentative a livello regionale:

**Antonio D'Amore**: effettivo
**Salvatore Sanghez**: supplente

**Leonardo Giangrande**: effettivo
**Giuseppe Chiarelli**: supplente

g) due rappresentanti designati dalle associazioni della cooperazione tra dettaglianti e consumatori maggiormente rappresentative a livello regionale:

Cooperazione dei consumatori:

**Annarita Marinelli** - effettivo
**Carmelo Rollo** – supplente

Cooperazione dei dettaglianti:

**Lucia Grandoni** - effettivo
**Pasquale Ferrante** - supplente

h) due rappresentanti designati rispettivamente dalle associazioni di rappresentanza della grande e media distribuzione maggiormente rappresentative a livello regionale:

Grande distribuzione:

**Francesco Cantù** - effettivo
**da designare -** supplente

Media distribuzione:

**da designare** - effettivo
**Savino Damato** - supplente

i) un rappresentante designato dalla Consulta Regionale delle associazioni dei Consumatori e degli Utenti:

**Emilio Di Conza** - effettivo
**Michele Armenise** - supplente

j) un rappresentante designato dal sindacato dei lavoratori dipendenti maggiormente rappresentativo a livello regionale:

**da designare** - effettivo
**da designare** - supplente

k) un funzionario della Sezione Promozione del Commercio, Artigianato e Internazionalizzazione delle Imprese:

**Daniela Silvestri**

Le funzioni di Segreteria sono svolte da un dipendente della Sezione Promozione del Commercio, Artigianato e Internazionalizzazione delle Imprese.

Ai sensi dell'articolo 1, comma 4, del r.r. 10/2004, alle riunioni dell'Osservatorio possono altresì partecipare fino a tre esperti del settore distributivo designati dall'Assessore regionale al commercio. Alle riunioni dell'Osservatorio partecipa in qualità di esperta la dott.ssa **Annarita Petronella**, funzionario in servizio presso la Sezione Promozione del Commercio, Artigianato e Internazionalizzazione delle Imprese. L'Assessore al ramo potrà designare altri esperti per la partecipazione ai lavori dell'Osservatorio.

I componenti dell'Osservatorio del Commercio durano in carica tre anni, a decorrere dalla data del presente decreto, e nella seduta di insediamento provvedono ad approvare il regolamento interno recante disciplina e modalità per il funzionamento dell'Osservatorio nel rispetto di quanto previsto dal R.R. n. 10/2004 e ribadito nell'articolo 3 del Codice del Commercio (l.r. n. 24/2015).

In applicazione dell'articolo 14, comma 6, della l.r. 24/2015 la partecipazione all'Osservatorio avviene a titolo gratuito.

La Sezione Promozione del Commercio, Artigianato e Internazionalizzazione delle Imprese provvederà alla notifica del presente decreto agli interessati nonché l'accertamento della sussistenza delle condizioni di eleggibilità dei componenti dell'Osservatorio.

Il presente decreto sarà inserito nella raccolta ufficiale dei decreti del Presidente della Regione Puglia e sarà pubblicato sul Bollettino Ufficiale della Regione.

**Bari, addì 24 luglio 2023**

**EMILIANO**

DECRETO DEL PRESIDENTE DELLA GIUNTA REGIONALE 24 luglio 2023, n. 346

**DPGR n. 3/2022 "Determinazione in ordine all'individuazione delle organizzazioni alle quali spetta designare i componenti del Consiglio della Camera di Commercio Industria Artigianato e Agricoltura di Bari". Rideterminazioni e Sostituzione componente (DPGR 4722 -Art. 11 del D.M. 156/2011).**

**IL PRESIDENTE DELLA GIUNTA REGIONALE:**

**Vista** la legge 29 dicembre 1993, n. 580, *"Riordinamento delle Camere di Commercio, Industria, Artigianato e Agricoltura",* come modificata dal decreto legislativo 15 febbraio 2010, n. 23, e in particolare l'art. 12 concernente la costituzione dei Consigli camerali;

**Visto** il decreto del Ministero dello Sviluppo Economico 4 agosto 2011, n. 156 *"Regolamento relativo alla designazione e nomina dei componenti del consiglio ed all'elezione dei membri della giunta delle camere di commercio in attuazione dell'articolo 12 della legge 29 dicembre 1993, n. 580, come modificata dal decreto legislativo 15 febbraio 2010, n. 23";*

**Vista** la nota prot. n. 69538 del 22 giugno 2023 con la quale il I Vice Presidente della Camera di Commercio di Bari ha comunicato il decesso del dott. Alessandro Ambrosi, Presidente della Camera di Commercio, nominato componente del Consiglio della Camera di Commercio di Bari con DPGR n. 47/2022, in rappresentanza del settore "Commercio, su designazione dell'apparentamento composto da Confcommercio provincia di Bari Bat, Casambulanti, Confesercenti provinciale BAT, Confesercenti metropolitana Terra di Bari.

**Considerato** che l'ufficio competente, con nota prot. n. AOO_160/26/06/2023/2653, ha chiesto alle organizzazioni apparentate su dette di designare un nuovo rappresentante, quale componente del Consiglio della Camera di Commercio di Bari per il settore "commercio", in sostituzione del deceduto dott. Alessandro Ambrosi.

**Considerato** che la nota di designazione, trasmessa con pec dell'11 luglio 2023, non risulta sottoscritta da tutte le organizzazioni dell'apparentamento, ed in particolare risulta priva della firma del legale rappresentante della Confesercenti provinciale BAT.

**Ricordato** l'art. 6 delDM156/2011, rubricato "scioglimento dell'apparentamento", che dispone:
"1. L'apparentamento di cui all'articolo 4 si intende sciolto: a) qualora le parti aderenti, o anche solo una o più di esse, dichiarano di non voler più partecipare al procedimento in apparentamento; b) se nei termini previsti non sono state formulate le designazioni dei consiglieri che devono essere espressi dall'apparentamento; c) se le designazioni arrivano in numero differente da quello dei consiglieri la cui designazione è stata richiesta all'apparentamento, ovvero arrivano nel numero richiesto, ma non sottoscritte da tutte le parti aderenti.
2. Non è ammessa la presentazione di nuovi apparentamenti nello stesso settore nel quale un apparentamento precedente è sciolto.
3. Dopo lo scioglimento dell'apparentamento, il Presidente della giunta regionale sospende il procedimento relativamente al settore interessato e individua, tenendo conto del disposto dell'articolo 9, l'organizzazione più rappresentativa sulla base dei dati presentati disgiuntamente da ciascuna organizzazione.
4. Nel caso in cui le fattispecie di cui al comma 1, lettere a) e c), sono riferite esclusivamente alle scelte di singole organizzazioni la cui rappresentatività complessiva è inferiore ad un quarto di quella dell'intero apparentamento, l'apparentamento è comunque considerato per la sua rappresentatività residua ai fini della procedura di cui al comma 3, mentre le singole organizzazioni sono comunque considerate singolarmente".

**Ricordato** che la designazione richiesta non è stata sottoscritta da tutte le parti aderenti all'apparentamento Confcommercio Bari BAT Casambulanti, Confesercenti provinciale BAT, Confesercenti metropolitana Terra di Bari, mancando la firma del legale rappresentante di Confesercenti BAT.

**Visto che,** ai fini della riassegnazione dei seggi occorre determinare, relativamente al settore interessato, la rappresentatività delle organizzazioni sulla base dei dati presentati disgiuntamente da ciascuna ed individuare, tenendo conto del disposto dell'articolo 9, l'organizzazione più rappresentativa.

**Richiamato** il proprio Decreto n. 3/2022 con il quale sono state individuate le organizzazioni a cui spetta designare i componenti del Consiglio della Camera di Commercio di Bari.

**Richiamato** il proprio Decreto n. 47/2022 con cui si è proceduto alla nomina del Consiglio della Camera di Commercio di Bari.

**Ritenuto,** per quanto sopra, di prendere atto della scelta dell'organizzazione Confesercenti provinciale BAT di non fare più parte dell'apparentamento, in quanto non firmataria della designazione acquisita agli atti al n. 2886 del 12 luglio 2023, con conseguente scioglimento dell'apparentamento, ai sensi dell'art. 6, comma 1, lett. c),del D.M. 156/2011.

**Ricordato** che, ai sensi del richiamato art. 6 DM 156/2011, lo scioglimento dell'apparentamento, se dovuto esclusivamente alle scelte di singole organizzazioni la cui rappresentatività complessiva è inferiore ad un quarto di quella dell'intero apparentamento, l'apparentamento è comunque considerato per la sua rappresentatività residua ai fini della procedura di cui al comma 3, mentre le singole organizzazioni sono comunque considerate singolarmente.

**Visto** che, per il settore "Commercio", si è provveduto a rideterminare il grado di rappresentatività di ciascuna organizzazione imprenditoriale e/o loro apparentamento secondo quanto stabilito all'articolo 9 del D.M. n. 156/2011, le cui risultanze sono analiticamente riportate nella scheda contenuta nell'Allegato che forma parte integrante e sostanziale del presente provvedimento.

**Ritenuto** pertanto di approvare la nuova rideterminazione del grado di rappresentatività per il settore "Commercio" di cui all'Allegato parte integrante e sostanziale del presente atto.

**Verificato** che, ai sensi dell'art. 6, comma 4, del DM 156/2011, l'apparentamento Confcommercio Bari BAT, Casambulanti, Confesercenti metropolitana Terra di Bari è comunque valido nella sua rappresentatività.

**Accertato** che, con nota trasmessa con pec dell'11 luglio 2023 e acquisita agli atti al prot. n. AOO_160/12/07/2023/2886 l'apparentamento Confcommercio Bari BAT, Casambulanti, Confesercenti metropolitana Terra di Bari hanno designato congiuntamente, quale proprio rappresentante per il settore "Commercio", in seno al Consiglio della Camera di Commercio di Bari, la sig.ra Lucia Di Bisceglie, in sostituzione del deceduto dott. Alessandro Ambrosi.

**Visto** che l'ufficio competente ha verificato, in base alla documentazione prodotta, il possesso dei requisiti di cui al comma 1 dell'art. 13 della legge 580/93 e smi e l'assenza delle cause ostative di cui al comma 2 del medesimo articolo;

**DECRETA**

- **di considerare** la premessa narrativa quale motivazione di fatto e di diritto del presente Decreto;
- **di approvare** l'allegato, parte integrante e sostanziale del presente provvedimento formato da nr. 1 foglio riportante i dati riferiti alla rappresentatività delle organizzazioni o gruppi di organizzazioni alle quali spetta designare i componenti del settore "commercio", del Consiglio camerale di Bari;
- **di rilevare,** come indicato nell'allegato, il grado di rappresentatività di ciascuna organizzazione imprenditoriale, e loro raggruppamenti, nell'ambito del settore "commercio";
- **di individuare,** in base ai criteri di cui all'art. 9 comma 3 del D.M. 156/2011, le organizzazioni imprenditoriali o loro raggruppamenti tenuti a designare il numero dei componenti nei settori "Commercio", del Consiglio della Camera di commercio industria artigianato e agricoltura di Bari, come segue:

| | | |
|---|---|---|
| **Commercio** | **n. 6 seggi** | assegnati congiuntamente all'apparentamento Confcommercio Bari BAT Casambulanti, Confesercenti metropolitana Terra di Bari<br><br>**è garantita la rappresentanza delle piccole imprese** |

- **di nominare,** in sostituzione del deceduto dott. Alessandro Ambrosi, quale componente del Consiglio della

Camera di Commercio di Bari, in rappresentanza del settore “commercio”, la sig.ra Lucia Di Bisceglie nata a (*omissis*), esperta del settore.

- **di notificare** il presente decreto a tutte le organizzazioni imprenditoriali interessate dalla rideterminazione del grado di rappresentatività a seguito del parziale scioglimento dell’apparentamento;
  La competente Sezione Promozione del Commercio, dell’artigianato e internazionalizzazione delle imprese, ai sensi dell’art. 11, comma 2 del D.M. n. 156/2011, provvederà alla notifica del presente atto al nominato, alle organizzazioni interessate e alla Camera di Commercio di Bari.
  Il presente decreto non comporta oneri finanziari presenti e futuri a carico del bilancio regionale, sarà inserito nella raccolta ufficiale dei decreti del Presidente della Regione Puglia e sarà pubblicato sul Bollettino Ufficiale.

**Bari, addì 24 luglio 2023**

**EMILIANO**

**REGIONE PUGLIA**

Rideterminazione del grado di rappresentatività sett Commercio

**COMMERCIO** **N. 6 SEGGI**

| | Organizzazioni/apparentamenti | Dati dichiarati | | Dati regolarizzati e validati dalla CCIAA | | |
|---|---|---|---|---|---|---|
| | | Imprese | Occupati | Imprese | Occupati | Diritto ann. vers. |
| | Confesercenti Prov.le BAT | 167 | 390 | 167 | 390 | 8.079,07 |
| **Tot Confesercenti BAT (A)** | | **167** | **390** | **167** | **390** | **8.079,07** |
| | Casambulanti | 158 | 186 | 158 | 186 | 7.061,71 |
| | CONFCOMMERCIO Prov BARI BAT | 11.159 | 31.218 | 11.159 | 31.218 | 918.794,90 |
| APPARENTAMENTO | CONFESERCENTI Terra di Bari | 809 | 2.165 | 809 | 2.165 | 49.420,84 |
| **totale apparentamento (B)** | | **12.126** | **33.569** | **12.126** | **33.569** | **975.277,45** |
| **TOTALE GENERALE** | | **12.293** | **33.959** | **12.293** | **33.959** | **983.356,52** |

| Valore aggiunto per addetto | 40,32 |
|---|---|

| gruppi | parametri per il calcolo della rappresentatività | | | | valori % | | | | |
|---|---|---|---|---|---|---|---|---|---|
| | n. imprese | n. occupati | Valore aggiunto(x 1.000) | Diritto Annuale | n. imprese | n. occupati | Valore aggiunto | Diritto Annuale | Media aritmetica |
| A | 167 | 390 | 11.692,80 | 8.079,07 | 1,36 | 1,15 | 1,15 | 0,82 | 1,12 |
| B | 12.126 | 33.569 | 1.353.502,08 | 975.277,45 | 98,64 | 98,85 | 98,85 | 99,18 | 98,88 |
| | **12.293** | **33.959** | **1.365.194,88** | **983.356,52** | **100,00** | **100,00** | **100,00** | **100,00** | **100,00** |

| gruppi | Calcolo quozienti | | Graduatoria quozienti | |
|---|---|---|---|---|
| | A | B | A | B |
| TOTALI | 1,12 | 98,88 | 1,12 | 98,88 |
| **Attribuzione dei seggi alle organizzazioni imprenditoriali o a loro apparentamenti** | | | **0 Seggi** | **6 Seggio** |

**Numero seggi**

**6**

**E' garantita la rappresentanza delle piccole imprese**

Zampano Francesca 19.07.2023 17:40:52 UTC

La Dirigente della Sezione
Francesca Zampano

DETERMINAZIONE DEL DIRIGENTE SEZIONE ATTUAZIONE DEI PROGRAMMI COMUNITARI PER L'AGRICOLTURA 20 luglio 2023, n. 575

**P.S.R. Puglia 2014/2022 - Sottomisura 7.6 "Sostegno per studi/investimenti relativi alla manutenzione, al restauro e alla riqualificazione del patrimonio culturale e naturale dei villaggi, del paesaggio rurale e dei siti ad alto valore naturalistico, compresi gli aspetti socioeconomici di tali attività, nonché azioni di sensibilizzazione in materia di ambiente". Avviso approvato con D.A.G. n. 119 del 05/08/2022 (B.U.R.P. n. 89 del 11/08/2022) e ss.mm.ii. 1° Elenco di Concessione delle Domande di Sostegno ammesse agli aiuti.**

**IL DIRIGENTE DELLA STRUTTURA PROPONENTE**

**VISTI** gli articoli 4 e 5 della L.R. n. 7/97;
**VISTA** la direttiva emanata con deliberazione di Giunta Regionale n. 3261 del 28/07/1998, in attuazione della legge regionale n. 7 del 04/02/1997 e del D.Lgs. n. 29 del 03/02/1993 e ss.mm.ii., che detta le direttive per la separazione dell'attività di direzione politica da quella di gestione amministrativa;
**VISTI** gli artt. 4 e 16 del D. Lgs. 165/01 e ss.mm.ii.;
**VISTA** la Legge Regionale n.15 del 20 giugno 2008 "Principi e linee guida in materia di trasparenza dell'attività amministrativa nella Regione Puglia";
**VISTO** il Regolamento Regionale del 29 settembre 2009, N. 20 "Regolamento attuativo della Legge Regionale n. 15 del 20 giugno 2008 "Principi e linee guida in materia di trasparenza dell'attività amministrativa nella Regione Puglia";
**VISTO** l'art.18 del D.Lgs. 196/03 "Codice in materia di protezione dei dati personali" in merito ai Principi applicabili ai trattamenti effettuati dai soggetti pubblici;
**VISTO** il Reg. (UE) n. 679/2016 in materia di protezione dei dati personali;
**VISTO** l'art. 32 della Legge n. 69 del 18/06/2009 che prevede l'obbligo di sostituire la pubblicazione tradizionale all'Albo ufficiale con la pubblicazione di documenti digitali sui siti informatici;
**VISTO** il Decreto del Presidente della Giunta Regionale n. 443 del 31/07/2015 e s.m.i.;
**VISTA** la DGR n. 1518 del 31/07/2015 di adozione del modello organizzativo denominato "Modello ambidestro per l'innovazione della macchina amministrativa regionale – MAIA" – approvazione atto di alta organizzazione;
**VISTA** la DPGR n. 22 del 21/01/2021 di adozione dell'atto di Alta Organizzazione del Modello Organizzativo denominato "MAIA 2.0" e s.m.i.;
**VISTA** la Deliberazione della Giunta Regionale della Puglia n. 1576 del 30/09/2021 con la quale è stato conferito l'incarico di Dirigente della Sezione Attuazione Programmi Comunitari per l'Agricoltura alla Dott.ssa Mariangela Lomastro;
**VISTA** la Deliberazione della Giunta Regionale della Puglia n. 1612 del 11/10/2021 con la quale è stato conferito l'incarico di Autorità di Gestione del PSR Puglia 2014- 2022 al Prof. Gianluca Nardone;
**VISTA** la nota a firma del Prof. Gianluca Nardone, Direttore di Dipartimento ed Autorità di Gestione del PSR Puglia 2014/2022, Prot. n. AOO_001_PSR 14/10/2021 – 0001453 riportante "Precisazioni in merito alle funzioni di competenza dell'Autorità di Gestione del PSR Puglia e del Dirigente di Sezione Attuazione Programmi Comunitari per l'Agricoltura";
**VISTA** la Determinazione della Dirigente della Sezione Attuazione dei Programmi Comunitari per l'Agricoltura n. 478 del 29/12/2021 di conferimento incarichi di responsabili di raccordo, con cui veniva conferito all'Ing. Alessandro De Risi la responsabilità del Raccordo della Misure Forestali;
**VISTO** l'Atto Dirigenziale n. 173 del 04/03/2022 con il quale è stato conferito l'incarico di Responsabile delle Sottomisura 7.2 e 7.6 all'Arch. Mina Ritella;
**VISTO** il Reg. (UE) n. 1303/2013 del Parlamento Europeo e del Consiglio del 17/12/2013;
**VISTO** il Reg. (UE) n.1305/2013 del 17/12/2013 sul sostegno allo sviluppo rurale da parte del Fondo Europeo Agricolo per lo Sviluppo Rurale (FEASR) che abroga il Reg. (CE) n.1698/2005 del Consiglio;
**VISTO** il Reg. (UE) n.1306/2013 del Parlamento e del Consiglio europeo del 17.12.2013 sul finanziamento, sulla gestione e sul monitoraggio della politica agricola comune, che abroga i regolamenti del Consiglio (CEE) n. 352/78, (CE) n. 165/94, (CE) n. 2799/98, (CE) n. 814/2000, (CE) n. 1290/2005 e (CE) n. 485/2008;

**VISTO** il Reg. (UE) n.640/2014 della Commissione dell'11.03.2014 che integra il Reg. (UE) n.1306/2013 del Parlamento Europeo e del Consiglio per quanto riguarda il sistema integrato di gestione e di controllo e le condizioni per il rifiuto o la revoca di pagamenti nonché le sanzioni amministrative applicabili ai pagamenti diretti, al sostegno allo sviluppo rurale e alla condizionalità;
**VISTO** il Reg. (UE) n.808/2014 della Commissione del 17.07.2014 recante modalità di applicazione del Reg. (UE) n.1305/2013 del Parlamento europeo e del Consiglio;
**VISTO** il Reg. (UE) n.809/2014 del 17.07.2014 recante modalità di applicazione del Reg. (UE) n.1306/2013 del Parlamento europeo e del Consiglio per quanto riguarda il sistema integrato di gestione e di controllo, le misure di sviluppo rurale e la condizionalità;
**VISTO** il Reg. (UE) 2017/2393 del Parlamento Europeo e del Consiglio del 13.12.2017 che modifica i Reg. (UE) n. 1305/2013, n. 1306/2013, n. 1307/2013, n. 1308/2013 e n. 652/2014;
**VISTO** il Reg. (UE) 2020/2220 del Parlamento europeo e del Consiglio: disposizioni transitorie relative al sostegno da parte del FEASR e del FEAGA negli anni 2021 e 2022 e che modifica i Regolamenti (UE) nn. 1305/2013, 1306/2013 e 1307/2013 per quanto riguarda le risorse e l'applicazione negli anni 2021 e 2022 e il Reg. (UE) n. 1308/2013 per quanto riguarda le risorse e la distribuzione di tale sostegno in relazione agli anni 2021 e 2022;
**VISTO** il Regolamento (UE) 2020/2220 del Parlamento Europeo e del Consiglio che ha prorogato la durata del periodo di programmazione 2014-2020 fino al 31 dicembre 2022;
**VISTO** il Reg. di esecuzione (UE) 2021/73 della Commissione del 26 gennaio 2021;
**VISTA** la Decisione della Commissione Europea del 24 novembre 2015, C(2015) 8412 che approva il Programma di Sviluppo Rurale della Regione Puglia per il periodo di programmazione 2014-2020 ai fini della concessione di un sostegno da parte del FEASR;
**VISTA** la Deliberazione della Giunta Regionale n. 2424 del 30/12/2015, pubblicata nel BURP n. 3 del 19/01/2016, avente ad oggetto "Approvazione definitiva e presa d'atto della Decisione della Commissione Europea C(2015) 8412 del 24/11/2015";
**VISTE** le modifiche successive approvate con decisione C (2017) 499 del 25 gennaio 2017, C(2017) 3154 del 5 maggio 2017,C(2017) 5454 del 27 luglio 2017, C(2017) 7387 del 31 ottobre 2017,C(2018) 5917 del 6 settembre 2018, C(2019) 9243 del 16 dicembre 2019, C(2020) 8283 del 20 novembre 2020, C(2021) 2595 del 9 aprile 2021 e C(2021) 7246 del 30.09.2021. C (2022) 6084 del 19 agosto 2022, C (2022) 9331 del 7 dicembre 2022 che approvano la modifica del PSR della Puglia ai fini della concessione di un sostegno da parte del FEASR;
**VISTA** la versione vigente 14.1 del Programma di Sviluppo Rurale della regione Puglia 2014/2022 approvata con decisione di esecuzione della Commissione C(2022) 9331 del 07.12.2022;
*Sulla base dell'istruttoria, espletata dalla Responsabile della Sottomisura 7.6, arch. Mina Ritella, dalla quale emerge quanto segue:*
**VISTA** la D.A.G. n. 119 del 05/08/2022, pubblicata nel B.U.R.P. n. 89 del 11/08/2022, di approvazione dell'Avviso Pubblico per la presentazione delle domande di sostegno relative alla Sottomisura 7.6 "Sostegno per studi/investimenti relativi alla manutenzione, al restauro e alla riqualificazione del patrimonio culturale e naturale dei villaggi, del paesaggio rurale e dei siti ad alto valore naturalistico, compresi gli aspetti socioeconomici di tali attività, nonché azioni di sensibilizzazione in materia di ambiente", con la relativa dotazione finanziaria pari ad euro € 15.000.000,00 (euroquindicimilioni/00);
**VISTA** la D.A.G. n. 155 del 08/11/2022, pubblicata nel B.U.R.P. n. 123 del 10/11/2022, con cui sono stati rinviati i termini per il rilascio delle Domande di Sostegno previsti nella D.A.G. n. 119 del 05/08/2022 alle ore 23:59 del 29/11/2022;
**VISTA** la DDS n. 28/2023, pubblicata nel B.U.R.P. n. 10 del 26/01/2023, di approvazione dell'elenco delle n° 254 domande di sostegno ricevibili ammesse alla fase di "*Istruttoria tecnico-amministrativa*" di cui al paragrafo 20 della D.A.G. n. 119 del 05/08/2022, con il relativo contributo complessivo richiesto di € 7.222.024,04;
**VISTA** la nota della Dirigente della Sezione di Attuazione dei Programmi Comunitari, Protocollo in USCITA numero: r_puglia/AOO_030/PROT/09/02/2023/0002290, con cui è stato nominato il gruppo di lavoro per l'istruttoria tecnico-amministrativa delle domande di sostegno;
**CONSIDERATO** che per i richiedenti agli aiuti della S.M.7.6 che hanno trasmesso, secondo i termini e le

modalità stabilite dalla DDS n. 28 del 26/01/2023, la documentazione integrativa di cantierabilità di cui al par. 20 dell'Avviso Pubblico, i funzionari istruttori nominati hanno avviato l'istruttoria tecnico – amministrativa, secondo l'ordine di arrivo della documentazione richiesta alla PEC architetturarurale.psr@pec.rupar.puglia.it ;
**PRESO ATTO** della conclusione e delle risultanze dell'istruttoria tecnico – amministrativa di cui al par. 20 dell'Avviso Pubblico, effettuata per le Domande di Sostegno dei richiedenti della S.M.7.6 indicati nell'Allegato A, parte integrante del presente provvedimento;
**PRESO ATTO** che le Domande di Sostegno dei richiedenti della S.M.7.6 indicati nell'Allegato A, parte integrante del presente provvedimento, sono state considerate ammissibili agli aiuti, giusta Check List Istruttoria implementata sul Portale SIAN dai funzionari istruttori;
**CONSIDERATO** che l'Avviso Pubblico prevede l'emissione del provvedimento di concessione del sostegno per le DdS che, a conclusione delle verifiche istruttorie, risultano ammissibili agli aiuti.
**Tutto ciò premesso e considerato si propone:**

- **di ammettere** al sostegno per la Sottomisura 7.6 i n. 8 (otto) beneficiari riportati nell'Allegato A, parte integrante del presente provvedimento;
- **di concedere** ai beneficiari di cui all'Allegato A il contributo indicato nell'Allegato stesso, per un importo complessivo di € 223.538,74 ( euroduecentoventitremilacinquecentotrentotto/74);
- **di approvare** l'ALLEGATO A, parte integrante del presente provvedimento, e dare atto che lo stesso si compone di n. 1 pagina, contiene n. 8 (otto) beneficiari, primo della lista "De Giorgio Antonia" e ultimo "Signorile Giuseppina" e riporta, per ciascuna di essi, le seguenti indicazioni:
    - numero progressivo;
    - denominazione beneficiario;
    - numero della DdS;
    - Codice Unico di Progetto (CUP) assegnato dal sistema di monitoraggio degli investimenti pubblici;
    - spesa ammessa al sostegno;
    - contributo concesso;
- **di approvare** l'Allegato B, parte integrante del presente provvedimento, quale fac - simile di dichiarazione di accettazione delle condizioni stabilite nel provvedimento di concessione degli aiuti che ogni beneficiario è tenuto a presentare al Responsabile della Sottomisura 7.6, nel termine stabilito nel presente provvedimento;
- **di stabilire che:**
    - gli interventi ammessi al sostegno della Sottomisura 7.6 devono essere ultimati entro 12 mesi dalla data di pubblicazione sul BURP del provvedimento di concessione del sostegno;
    - la Domanda di Pagamento (DdP) dell'anticipo deve essere compilata, stampata e rilasciata nel portale SIAN entro e non oltre il 30° giorno successivo dalla data di pubblicazione sul BURP del provvedimento di concessione, secondo le modalità stabilite al paragrafo 23 dell'Avviso Pubblico;
    - la Domanda di Pagamento (DdP) del saldo finale deve essere compilata, stampata e rilasciata nel portale SIAN entro e non oltre il 30° giorno successivo al termine ultimo di completamento degli interventi, così come stabilito al paragrafo 16 dell'Avviso;
    - ciascun beneficiario è tenuto a presentare le domande di pagamento di anticipo, acconto e saldo, secondo le modalità indicate al paragrafo 22 dell'Avviso e nel rispetto di quanto stabilito ai paragrafi 23, 24, 25 e 26 dell'Avviso;
    - è fatto obbligo al beneficiario di aprire un "conto corrente dedicato" intestato esclusivamente al beneficiario del sostegno da utilizzare per tutte le operazioni finanziarie attinenti alla realizzazione degli interventi (accreditamento del sostegno pubblico, versamento della quota privata e pagamenti di tutte le spese da sostenere per la realizzazione degli interventi);
    - qualora a seguito dei controlli, a qualsiasi titolo ed in qualunque momento effettuati, sia che si tratti di controllo amministrativo e/o in loco, dovessero essere rilevate infrazioni e/o irregolarità e/o anomalie e/o difformità rispetto alla normativa dell'UE, dello Stato Italiano e della Regione

Puglia ovvero rispetto al PSR e/o all'Avviso pubblico della Sottomisura 7.6 saranno applicate le riduzioni o le esclusioni dal sostegno definite con apposita DGR;

- tutti i documenti giustificativi di spesa emessi dopo il provvedimento di concessione devono riportare il Codice Unico di Progetto (CUP) assegnato dal sistema di monitoraggio degli investimenti pubblici e rispettare le Disposizioni generali in merito alla trasparenza e tracciabilità dei documenti giustificativi di spesa adottate con DAdG n. 54 del 03/02/2021, pubblicata nel BURP n. 21 del 11/02/2021, così come modificata ed integrata con DAdG n. 171 del 31/03/2021 pubblicata nel BURP n. 50 del 08/04/2021 e con DAdG n. 83 del 31/05/2022 pubblicata nel BURP n. 64 del 09/06/2022 e da eventuali disposizioni successive;
- il beneficiario dovrà rispettare gli impegni e gli obblighi riportati nelle schede della Sottomisura 7.6 e nell'Avviso Pubblico D.A.G. n.119 del 05/08/2022, pena l'esclusione o l'applicazione delle riduzioni dell'aiuto stabilite con apposita DGR;
- il beneficiario dovrà trametterе entro il 15° gg successivo alla pubblicazione del presente provvedimento sul BURP, all'indirizzo PEC architetturarurale.psr@pec.rupar.puglia.it, dichiarazione sostitutiva, redatta ai sensi dell'art. 47 del D.P.R. n°445/200, di presa visione del presente provvedimento di concessione e di accettazione delle condizioni ivi stabilite (Allegato B - fac-simile);
- la pubblicazione del presente atto sul BURP assumerà valore di comunicazione della concessione del sostegno ai beneficiari e degli adempimenti a carico degli stessi;

- **di confermare** quant'altro stabilito nell'Avviso pubblico, Allegato "A" della D.A.G. n. 119/2022.

**VERIFICA AI SENSI DEL REGOLAMENTO UE n. 679/2016 e del D. Lgs 196/2003, come modificato dal D.Lgs n. 101/2018**

**Garanzie alla riservatezza**

"La pubblicazione dell'atto sul BURP, nonché la pubblicazione all'Albo pretorio on-line o sul sito istituzionale, salve le garanzie previste dalla legge 241/1990 in tema di accesso ai documenti amministrativi, avviene nel rispetto della tutela della riservatezza dei cittadini secondo quanto disposto dal Regolamento UE n. 679/2016 in materia di protezione dei dati personali, nonché dal D.Lgs. 196/2003 ss.mm.ii., come modificato dal d.lgs. 101/2018 e dal vigente Regolamento regionale 5/2006 per il trattamento dei dati sensibili e giudiziari, in quanto applicabile.

Ai fini della pubblicità legale, il presente provvedimento è stato redatto in modo da evitare la diffusione di dati personali identificativi non necessari ovvero il riferimento alle particolari categorie di dati previste dagli articoli 9 e 10 del Regolamento UE innanzi richiamato; qualora detti dati fossero essenziali per l'adozione dell'atto, essi sono trasferiti in documenti separati esplicitamente richiamati."

**ADEMPIMENTI CONTABILI**

**(ai sensi del D. Lgs. n. 118/2011 e s.m.i.)**

Il presente provvedimento non comporta alcun mutamento qualitativo e quantitativo di entrata o di spesa né a carico del bilancio regionale né a carico degli Enti per i cui debiti i creditori potrebbero rivalersi sulla Regione, e che è escluso ogni onere aggiuntivo rispetto a quelli già autorizzati a valere sullo stanziamento previsto dal bilancio regionale.

Ricorrono gli obblighi di cui agli art.26, c.2. e 27 del D.Lgs. 33/2013.

**DETERMINA**

Di prendere atto di quanto espresso in narrativa, che costituisce parte integrante e sostanziale del presente atto e che qui si intende integralmente riportato.

Richiamato, in particolare, il disposto dell'art. 6 della L. regionale n. 7 del 4/2/1997, in materia di modalità di esercizio della funzione dirigenziale.

Sulla base delle risultanze istruttorie come innanzi illustrate, nonché letta la proposta formulata dalla responsabile della Sottomisura 7.6.
Vista la sottoscrizione da parte del Responsabile di Raccordo alla proposta del presente provvedimento.

- **di ammettere** al sostegno per la Sottomisura 7.6 i n. 8 (otto) beneficiari riportati nell'Allegato A, parte integrante del presente provvedimento;
- **di concedere** ai beneficiari di cui all'Allegato A il contributo indicato nell'Allegato stesso, per un importo complessivo di € 223.538,74 ( *euroduecentoventitremilacinquecentotrentotto*/74);
- **di approvare** l'ALLEGATO A, parte integrante del presente provvedimento, e dare atto che lo stesso si compone di n. 1 pagina, contiene n. 8 (otto) beneficiari, primo della lista "De Giorgio Antonia" e ultimo "Signorile Giuseppina" e riporta, per ciascuna di essi, le seguenti indicazioni:
  - numero progressivo;
  - denominazione beneficiario;
  - numero della DdS;
  - Codice Unico di Progetto (CUP) assegnato dal sistema di monitoraggio degli investimenti pubblici;
  - spesa ammessa al sostegno;
  - contributo concesso;
- **di approvare** l'Allegato B, parte integrante del presente provvedimento, quale fac - simile di dichiarazione di accettazione delle condizioni stabilite nel provvedimento di concessione degli aiuti che ogni beneficiario è tenuto a presentare al Responsabile della Sottomisura 7.6, nel termine stabilito nel presente provvedimento;
- **di stabilire che:**
  - gli interventi ammessi al sostegno della Sottomisura 7.6 devono essere ultimati entro 12 mesi dalla data di pubblicazione sul BURP del provvedimento di concessione del sostegno;
  - la Domanda di Pagamento (DdP) dell'anticipo deve essere compilata, stampata e rilasciata nel portale SIAN entro e non oltre il 30° giorno successivo dalla data di pubblicazione sul BURP del provvedimento di concessione, secondo le modalità stabilite al paragrafo 23 dell'Avviso Pubblico;
  - la Domanda di Pagamento (DdP) del saldo finale deve essere compilata, stampata e rilasciata nel portale SIAN entro e non oltre il 30° giorno successivo al termine ultimo di completamento degli interventi, così come stabilito al paragrafo 16 dell'Avviso;
  - ciascun beneficiario è tenuto a presentare le domande di pagamento di anticipo, acconto e saldo, secondo le modalità indicate al paragrafo 22 dell'Avviso e nel rispetto di quanto stabilito ai paragrafi 23, 24, 25 e 26 dell'Avviso;
  - è fatto obbligo al beneficiario di aprire un "conto corrente dedicato" intestato esclusivamente al beneficiario del sostegno da utilizzare per tutte le operazioni finanziarie attinenti alla realizzazione degli interventi (accreditamento del sostegno pubblico, versamento della quota privata e pagamenti di tutte le spese da sostenere per la realizzazione degli interventi);
  - qualora a seguito dei controlli, a qualsiasi titolo ed in qualunque momento effettuati, sia che si tratti di controllo amministrativo e/o in loco, dovessero essere rilevate infrazioni e/o irregolarità e/o anomalie e/o difformità rispetto alla normativa dell'UE, dello Stato Italiano e della Regione Puglia ovvero rispetto al PSR e/o all'Avviso pubblico della Sottomisura 7.6 saranno applicate le riduzioni o le esclusioni dal sostegno definite con apposita DGR;
  - tutti i documenti giustificativi di spesa emessi dopo il provvedimento di concessione devono riportare il Codice Unico di Progetto (CUP) assegnato dal sistema di monitoraggio degli investimenti pubblici e rispettare le Disposizioni generali in merito alla trasparenza e tracciabilità dei documenti giustificativi di spesa adottate con DAdG n. 54 del 03/02/2021, pubblicata nel BURP n. 21 del 11/02/2021, così come modificata ed integrata con DAdG n. 171 del 31/03/2021 pubblicata nel BURP n. 50 del 08/04/2021 e con DAdG n. 83 del 31/05/2022 pubblicata nel BURP n. 64 del 09/06/2022 e da eventuali disposizioni successive;

- il beneficiario dovrà rispettare gli impegni e gli obblighi riportati nelle schede della Sottomisura 7.6 e nell'Avviso Pubblico D.A.G. n.119 del 05/08/2022, pena l'esclusione o l'applicazione delle riduzioni dell'aiuto stabilite con apposita DGR;
- il beneficiario dovrà tramettere entro il 15° gg successivo alla pubblicazione del presente provvedimento sul BURP, all'indirizzo PEC: architetturarurale.psr@pec.rupar.puglia.it, dichiarazione sostitutiva, redatta ai sensi dell'art. 47 del D.P.R. n°445/200, di presa visione del presente provvedimento di concessione e di accettazione delle condizioni ivi stabilite (ALLEGATO B – fac-simile);
- la pubblicazione del presente atto sul BURP assumerà valore di comunicazione della concessione del sostegno ai beneficiari e degli adempimenti a carico degli stessi;

- **di confermare** quant'altro stabilito nell'Avviso pubblico, Allegato "A" della D.A.G. n. 119/2022;
- **di dare atto** che il presente provvedimento:
  - è stato elaborato attraverso la piattaforma CIFRA2, composto da pagine tutte progressivamente numerate, firmato digitalmente e adottato in unico originale, comprensivo dell'Allegato A e dell'Allegato B;
  - sarà conservato, ai sensi delle Linee Guida del Segretario generale della Giunta Regionale e del Segretario Generale del Presidente, prot. n. AOO_022/652 del 31.3.2020, sui sistemi informatici regionali CIFRA, Sistema Puglia e Diogene;
  - sarà reso pubblico, ai sensi dell'art. 20 comma 3 del Decreto del Presidente della Giunta regionale n. 3 n. 22 22.01.2021, mediante affissione per 10 giorni lavorativi a decorrere dalla data della sua adozione, all'Albo delle Determinazioni Dirigenziali tramite la piattaforma regionale CIFRA, ai sensi delle Linee Guida del Segretario generale della Giunta Regionale e del Segretario Generale del Presidente, prot. n. AOO_022/652 del 31.3.2020;
  - sarà pubblicato ai sensi degli art. 26, c.2 e 27 del D.Lgs 33/2013 nella Sezione "Amministrazione trasparente" – "Sovvenzioni, contributi, sussidi e vantaggi economici" sottosezione "atti di concessione" del sito www.regione.puglia.it";
  - sarà disponibile nel sito *https://psr.regione.puglia.it/;*
  - sarà pubblicato nel Bollettino Ufficiale della Regione Puglia;
  - sarà trasmesso all'A.G.E.A. – Ufficio Sviluppo Rurale;

Ai sensi dell'art. 3 comma 4 della L. n. 241/90 e ss.mm.ii., avverso il presente provvedimento potrà essere presentato ricorso giurisdizionale al Tribunale Amministrativo Regionale entro 60 giorni (sessanta) dalla data di notifica dello stesso, ovvero ricorso straordinario al Presidente della Repubblica entro 120 (centoventi) giorni.

Il presente Provvedimento è direttamente esecutivo.

Firmato digitalmente da:

P.O. Responsabile Sottomisura 7.2 A, 7.2 B e 7.6
Mina Ritella

P.O. Responsabile di Raccordo delle Misure Forestali
Alessandro Oronzo De Risi

Il Dirigente della Sezione Attuazione dei Programmi Comunitari per l'Agricoltura
Mariangela Lomastro

**Allegato A**

REGIONE PUGLIA

**DIPARTIMENTO AGRICOLTURA, SVILUPPO RURALE E AMBIENTALE**
**SEZIONE ATTUAZIONE PROGRAMMI COMUNITARI PER L'AGRICOLTURA**

**P.S.R. Puglia 2014/2022 - Sottomisura 7.6**

Avviso Pubblico approvato con D.A.G. n. 119 del 05/08/2022 (BURP n. 89 del 11/08/2022) e s.m.i.

**ELENCO BENEFICIARI 1° PROVVEDIMENTO DI CONCESSIONE**

| N° | Denominazione | Numero DDS | CUP | Spesa ammessa al sostegno | Contributo concesso |
|---|---|---|---|---|---|
| 1 | De Giorgio Antonia | 24250092434 | B97B23000130007 | € 59.954.97 | **€ 29.977,49** |
| 2 | Gennaro Maddalena | 24250123213 | B47B23000230007 | € 38.025,86 | **€ 19.012,93** |
| 3 | Giacovelli Annamaria Italia Rossella | 24250120102 | B97B23000140007 | € 53.340,00 | **€ 26.670,00** |
| 4 | Grassi Giovanni | 24250114493 | B97B23000150007 | € 59.769,50 | **€ 29.884,76** |
| 5 | Milella Silvana | 24250121571 | B17B23000230007 | € 59.945,84 | **€ 29.972,92** |
| 6 | Pepe Pasqua | 24250116134 | B37B23000280007 | € 59.971,73 | **€ 29.985,86** |
| 7 | Pinto Tommaso | 24250121878 | B17B23000240007 | € 59.981,59 | **€ 29.990,80** |
| 8 | Signorile Giuseppina | 24250122520 | B17B23000250007 | € 56.087,97 | **€ 28.043,98** |
| | | | | **Importo totale** | **€ 223.538,74** |

**Allegato B**
Fac – Simile

**PSR Puglia 2014/2022**

**DICHIARAZIONE SOSTITUTIVA DA PARTE DEL BENEFICIARIO SOTTOMISURA 7.6 PER ACCETTAZIONE DELLE CONDIZIONI STABILITE NEL PROVVEDIMENTO DI CONCESSIONE DEGLI AIUTI**

DICHIARAZIONE SOSTITUTIVA DELL'ATTO DI NOTORIETA'
(Art. 47 D.P.R. 28 dicembre 2000 n. 445)

Il/La sottoscritto/a _____ nato/a a _____ (provincia di _____) il_____, residente a _____ (provincia di _____) in via_____ n._____ in qualità di titolare della domanda presentata ai sensi dell'Avviso pubblicato nel BURP n. 89 del 11/08/2022 – Sottomisura 7.6 " *Sostegno per studi/investimenti relativi alla manutenzione, al restauro e alla riqualificazione del patrimonio culturale e naturale dei villaggi, del paesaggio rurale e dei siti ad alto valore naturalistico, compresi gli aspetti socioeconomici di tali attività, nonché azioni di sensibilizzazione in materia di ambiente*" - e beneficiario degli aiuti previsti dallo stesso Avviso, consapevole delle sanzioni penali nel caso di dichiarazioni mendaci, di formazione o uso di atti falsi, richiamate nell'articolo 76 del D.P.R. 28 dicembre 2000, n. 445,

**DICHIARA**

di aver preso visione di quanto stabilito nel provvedimento di concessione degli aiuti _____ del __/__/____ e di accettare tutte le condizioni ivi stabilite e di quant'altro stabilito nell'Avviso pubblico Allegato "A" della D.A.G. n. 119/2022.

Data _____

Firma del Titolare di domanda _____

Si allega copia del documento di riconoscimento in corso di validità

DETERMINAZIONE DEL DIRIGENTE SEZIONE ATTUAZIONE DEI PROGRAMMI COMUNITARI PER L'AGRICOLTURA 25 luglio 2023, n. 592

**Programma di Sviluppo Rurale 2014-2022. Misura 22 "Sostegno temporaneo eccezionale a favore di agricoltori e PMI particolarmente colpiti dall'impatto dell'invasione russa dell'Ucraina (articolo 39 quater) Approvazione definitiva dell'Allegato A) - DDS POSITIVE, già inserito nella Determinazione Dirigenziale n. 261 del 31/03/2023 (BURP n. 33 del 06/04/2023). Chiusura del procedimento amministrativo di cui alla L. 241/90 e s.m.i.**

**IL DIRIGENTE DELLA STRUTTURA PROPONENTE**

**VISTI** gli articoli 4 e 5 della L.R. n. 7/97;
**VISTA** la direttiva emanata con deliberazione di Giunta Regionale n. 3261 del 28/07/1998, in attuazione della legge regionale n. 7 del 04/02/1997 e del D. Lgs. n.29 del 03/02/1993 e s.m.i., che detta le direttive per la separazione dell'attività di direzione politica da quella di gestione amministrativa;
**VISTI** gli articoli 4 e 16 del D.Lgs 165/2001 e s.m.i.;
**VISTO** il Regolamento attuativo della Legge Regionale n.15 del 20 giugno 2008 "Principi e linee guida in materia di trasparenza dell'attività amministrativa nella Regione Puglia";
**VISTO** l'articolo 32 della Legge n. 69 del 18/06/2009 che prevede l'obbligo di sostituire la pubblicazione tradizionale all'Albo ufficiale con la pubblicazione di documenti digitali sui siti informatici;
**VISTO** il Decreto del Presidente della Giunta Regionale n. 443 del 31/07/2015 e s.m.i.;
**VISTA** la DGR n. 1518 del 31/07/2015 di adozione del modello organizzativo denominato "Modello ambidestro per l'innovazione della macchina amministrativa regionale – MAIA" - approvazione atto di alta organizzazione;
**VISTA** la DPGR n. 22 del 21/01/2021 di adozione dell'atto di Alta Organizzazione del Modello Organizzativo denominato "MAIA 2.0" e s.m.i.;
**VISTA** la Deliberazione n. 1576 del 30/09/2021 con la quale la Giunta regionale della Puglia ha conferito l'incarico di direzione della Sezione Attuazione dei Programmi Comunitari per l'Agricoltura alla dott.ssa Mariangela Lomastro;
**VISTA** la Deliberazione n. 1612 dell'11/10/2021 con la quale la Giunta regionale della Puglia ha nominato il Prof. Gianluca Nardone come Autorità di Gestione del PSR Puglia 2014/2020;
**VISTA** la nota a firma del Prof. Gianluca Nardone, Direttore di Dipartimento ed Autorità di Gestione del PSR Puglia 2014/2020, Prot. n. AOO_001_PSR 14/10/2021 – 0001453 riportante "Precisazioni in merito alle funzioni di competenza dell'Autorità di Gestione del PSR Puglia e del Dirigente di Sezione Attuazione Programmi Comunitari per l'agricoltura";
**VISTA** la Deliberazione della Giunta Regionale della Puglia n. 1576 del 30/09/2021 con la quale è stata nominata la dott.ssa Mariangela Lomastro Dirigente della Sezione Attuazione Programmi Comunitari per l'Agricoltura;
**VISTO** l'Atto Dirigenziale n**. 326 del 10/05/2022** con il quale è stato conferito l'incarico di Responsabile **di Referente Autorità Responsabile per gli "*Aiuti di Stato*" per l'attuazione del PSR Puglia 2014-2020** alla dott. ssa Angela Anemolo;
**VISTA** la Nota PROT. 001/PSR/09/11/2022/0000469 con la quale è stato assegnato, alla dott.ssa Angela Anemolo, "in aggiunta ai compiti già assegnati, la nomina a Responsabile della gestione attuativa della nuova Misura 22, compresa l'attività di Raccordo con i collaboratori che saranno individuati", con decorrenza a far data dal 9 novembre 2022;
**VISTO** l'Atto Dirigenziale n**. 345 del 04/05/2023** con il quale è stata prorogata la titolarità della posizione di responsabile "Aiuti di Stato" del PSR Puglia 2014-2020, equiparata a posizione organizzativa di tipologia A, alla dott.ssa Angela Anemolo;
**VISTA** la Legge 241/90 e successive modifiche e integrazioni recante norme in materia di procedimento amministrativo e di diritto di accesso ai documenti amministrativi;
**VISTA** la Decisione della Commissione Europea del 24 novembre 2015, C(2015) 8412 che approva il Programma di Sviluppo Rurale della Regione Puglia per il periodo di programmazione 2014/2020 ai fini della concessione di un sostegno da parte del FEASR;

**VISTA** la DGR n. 2424 del 30/12/2015, pubblicata nel BURP n. 3 del 19/01/2016, avente ad oggetto "Programma di Sviluppo Rurale della Regione Puglia 2014-2020 Approvazione definitiva e presa d'atto della Decisione della Commissione Europea del 24 novembre 2015, C (2015) 8412";
**VISTE** le Decisioni di esecuzione della Commissione Europea nn. C(2017) 499 del 25/01/2017, C(2017) 3154 del 05/05/2017, C(2017) 5454 del 27/07/2017, C(2017) 7387 del 31/10/2017, C(2018) 5917 del 06/09/2018, C(2019) 9243 del 16/12/2019, C(2020) 8283 del 20/11/2020, C(2021) 2595 del 09/04/2021, C(2021) 7246 del 30/09/2021 e C(2022) 6084 del 19/08/2022 e C(2022) 9331 del 07.12.2022 che approvano la modifica del PSR della Puglia ai fini della concessione di un sostegno da parte del FEASR;
**VISTO** il Regolamento (UE) 2020/2220 del Parlamento Europeo e del Consiglio che ha prorogato la durata del periodo di programmazione 2014-2020 fino al 31 dicembre 2022 e conseguenziale;
**VISTA** la Decisione della Commissione Europea C(2022) 1890 del 23/03/2022: "*Quadro temporaneo di crisi per misure di aiuti di Stato e sostegno dell'economia a seguito dell'aggressione contro l'Ucraina da parte della Russia*";
**VISTO** il Reg. (UE) 2022/1033 DEL PARLAMENTO EUROPEO E DEL CONSIGLIO del 29 giugno 2022 che modifica il regolamento (UE) n. 1305/2013 per quanto riguarda una misura specifica volta a fornire un sostegno temporaneo eccezionale nell'ambito del Fondo europeo agricolo per lo sviluppo rurale (FEASR) in risposta all'impatto dell'invasione russa dell'Ucraina;
**VISTA** la versione vigente 14.1 del Programma di Sviluppo Rurale 2014-2022, aggiornata ed adottata dai Servizi della Commissione Europea con Decisione comunitaria C(2022) 9331 del 07.12.2022;
**VISTE** le modifiche apportate nella precitata versione del PSR Puglia 2014-2020 che, tra le altre, hanno riguardano l'inserimento della Misura 22 finalizzata al sostegno temporaneo eccezionale a favore di agricoltori e PMI particolarmente colpiti dall'impatto dell'invasione russa dell'Ucraina (articolo 39 quater);
**VISTO** il Piano Finanziario riportato nella versione 14.1 del PSR Puglia 2014-2022 che ha stabilito, tra le risorse aggiuntive attribuite al PSR Puglia 2014 - 2022, una dotazione finanziaria per un nuovo bando relativo alla Misura 22, corrispondente a 7,5 milioni di euro**;**
**VISTA** la Determinazione dell'Autorità di Gestione (DAdG) del PSR Puglia 2014- 2022, n. 156 del 09/11/2022 con la quale sono stati forniti degli "*Indirizzi operativi in merito alla verifica della regolarità contributiva in sede di istruttoria tecnico- amministrativa delle domande di pagamento del PSR Puglia 2014-2022";*
**VISTA** la DGR N. 1239 del 28/07/2017 con la quale è stato approvato lo schema di Convenzione tra l'Agenzia per le Erogazioni in Agricoltura (AGEA) e la Regione Puglia per la gestione ed attuazione del Programma di Sviluppo Rurale della Puglia 2014-2020;
**CONSIDERATO** che nello schema di Convenzione tra l'Agenzia per le Erogazioni in Agricoltura (AGEA) e la Regione Puglia, approvato con DGR N.1239/2017, sono state indicate le attività delegate ad Agea, connesse ai controlli amministrativi ed informatici automatizzati delle domande di sostegno presentate sul Programma di Sviluppo Rurale 2014-2020;
**VISTA** la Determinazione dell'Autorità di Gestione (DAdG) del PSR Puglia 2014- 2022, n. 1 del 17/01/2023, pubblicata sul BURP n. 7 del 19/01/2023, con la quale è stato approvato l'Avviso pubblico per la presentazione delle domande di sostegno a valere sulla Misura 22 "Sostegno temporaneo eccezionale a favore di agricoltori e PMI particolarmente colpiti dall'impatto dell'invasione russa dell'Ucraina (articolo 39 quater)";
**VISTA** la Determinazione dell'Autorità di Gestione (DAdG) del PSR Puglia 2014-2022, n. 25 del 07/02/2023 (pubblicata nel BURP n. 15 del 9-2-2023), con la quale sono state approvate le modifiche degli artt. 7, 9, 14 e 16 dell'Avviso pubblico approvato con Atto Dirigenziale n. 1 del 17/01/2023;
**VISTA** la Determinazione del Dirigente della Sezione Attuazione Programmi Comunitari per l'Agricoltura n. 261 del 31/03/2023 (pubblicata sul BURP n. 33 del 06/04/2023), con la quale sono stati approvati gli Allegati: **A) DDS POSITIVE – B) DDS NEGATIVE – C) DDS IRRICEVIBLI**;
**CONSIDERATO** che, gli Allegati A), B) e C), approvati con Atto dirigenziale n. 261/2023, riportano le seguenti informazioni**:**

1. **Allegato A)** ha evidenziato, per ciascun beneficiario, l'importo di contributo pubblico, con la distinzione tra: **a) importo totale riconoscibile** a seguito dell'istruttoria, **b) importo riparametrato** in funzione

della dotazione finanziaria complessiva della Misura 22, disponibile al momento dell'adozione dell'atto di approvazione e **c) quota parte del contributo** a titolo di saldo integrativo, condizionata alla Decisione della Commissione Europea - in fase di emanazione - di approvazione della nuova dotazione finanziaria per la Misura 22, nell'ambito delle modifiche del PSR PUGLIA 2014-2022;

2. **Allegato B)**, nel quale sono riportate n. 671 domande di sostegno non ammesse agli aiuti in quanto valutate con esito negativo;
3. **Allegato C)** in cui sono state riportate n. 8 domande di sostegno non ammesse agli aiuti in quanto irricevibili per essere pervenute oltre il termine di scadenza previsto dal bando;

**CONSIDERATO** che, con riferimento agli importi di contributo pubblico riportati nell'**Allegato A)** dell'Atto n. 261/23 di cui al punto a) importo totale riconoscibile a seguito dell'istruttoria:

a. era condizionato all'esito finale della verifica dell'elemento di controllo **"IC24752** - *Assenza di reati gravi in danno dello Stato e della Comunità Europea*", attivata con la richiesta dei Certificati del Casellario Giudiziale alla Procura della Repubblica del Tribunale competente;
b. è stata trasmessa alla DG AGRI – Agricoltura e Sviluppo Rurale della Commissione Europea, la nuova versione del PSR Puglia 2014-2022 che riguarda, tra le altre, la modifica della dotazione finanziaria della Misura 22, attraverso la Consultazione del Comitato di Sorveglianza mediante "***procedura scritta***", che consentirà di riconoscere il premio totalmente spettante ai soggetti inseriti nell'Allegato A, indicato al "***punto a) importo totale ammesso a seguito dell'istruttoria***";
c. può essere confermato l'importo totale ammesso di cui al punto a), per i soggetti inseriti nell'Allegato A), in quanto, a seguito della procedura scritta del Comitato di Sorveglianza PSR Puglia 2014-2022 avviata il 6/6/2023, per una modifica al programma ai sensi del Reg. 1305/2013, art. 11, b, i – ii, i Servizi della Commissione Europea non hanno presentato osservazioni in merito a tale richiesta di modifica, come comunicato con mail del 06/06/2023 prot. Ares(2023)3918398;
d. con la Nota prot. AOO_001/PSR/20/07/2023/0000417, l'Autorità di Gestione del PSR Puglia 2014-2022 ha autorizzato l'Organismo pagatore AGEA a liquidare gli importi totali inseriti negli elenchi di liquidazione che saranno predisposti dalla Regione, fino alla concorrenza dell'importo di budget inserito nella nuova versione del piano finanziario del PSR Puglia 2014-2022, di € 10.365.000,00, nelle more di ricevere la Nota Ufficiale di Decisione della Commissione Europea di approvazione;
e. l'erogazione del premio totale spettante ai singoli beneficiari inseriti nell'Allegato A), al punto a), resta comunque condizionato, in fase di presentazione della relativa Domanda di Pagamento, alla dimostrazione del possesso del codice **ATECO 01.4 "Allevamento di animali" o codice ATECO 01.5 "Coltivazioni agricole associate all'allevamento di animali (attività mista)"**, come specificato nell'Atto dirigenziale n. 261/23;

**CONSIDERATO** che**,** con riferimento ai soggetti inseriti nell'**Allegato A)** dell'Atto n. 261/23, n. 13 soggetti hanno fatto richiesta di ricalcolo del premio spettante;

**CONSIDERATO** che**,** con riferimento ai soggetti inseriti nell'**Allegato B)** dell'Atto n. 261/23, sono stati trasmessi, a mezzo PEC, n. 671 preavvisi di rigetto ai sensi e per effetti dell'art. 10 bis della L.241/90 e s.m.i., a cui hanno dato riscontro n. 351 soggetti, di cui, uno ha manifestato la volontà di rinunciare a presentare le controdeduzioni;

**CONSIDERATO** che, con riferimento alle n. 8 domande di sostegno non ammesse agli aiuti, inserite nell'**Allegato C)** dell'Atto n. 261/23, in quanto irricevibili per essere pervenute oltre il termine di scadenza previsto dal bando, sono stati inviati, a mezzo PEC, i preavvisi di rigetto ai sensi e per effetti dell'art. 10 bis della L.241/90 e s.m.i., di cui hanno dato riscontro n. 4 soggetti;

**PRESO ATTO** che l'esito istruttorio delle Domande di Sostegno presentate, che ha portato alla elaborazione degli Allegati: A), B) e C), di cui all'Atto dirigenziale n. 261/23, è scaturito dalla verifica dei seguenti elementi di controllo operata dall'OP AGEA in coerenza con quanto indicato nella Convenzione approvata con DGR N. 1239 del 28/07/2017:
**IC57522** - ISCRIZIONE ALLA C.C.I.A.A.
**IC57524** - Localizzazione dell'attività nel territorio regionale
**IC57530** - Presenza animali nel patrimonio aziendale iscritti nell'Anagrafe Nazionale
**IC57531** - Rispetto delle regole della condizionalità - ***EC82913*** Essere assoggettati alla condizionalità e alle pratiche agricole benefiche per il clima e l'ambiente (greening)
**IC57686** - Presentazione di una sola domanda di sostegno
**IC57629** - Assenza di sanzioni in relazione alle regole di condizionalità e di greening; e dalla verifica dei seguenti elementi di controllo, eseguita dall'Amministrazione regionale:
**IC24752** - Assenza di reati gravi in danno dello Stato e della Comunità Europea
**IC28515** - Impresa non in difficoltà
**IC57532** - Non aver commesso inadempienze/violazioni alle norme obbligatorie di contrasto alla Xylella (L.R. 19/04/2021, n. 6, art.3)
**IC57628** - Codice Ateco ammissibile
**PRESO ATTO** della Circolare datata 03/07/2023 prot. AOO_001/03/07/2023/0000680, con la quale il Direttore del Dipartimento Agricoltura Sviluppo Rurale e Ambientale, il prof. Gianluca Nardone, ha fornito indicazioni in merito ai controlli tecnico-amministrativi finalizzati alla verifica dei reati ostativi all'ammissione a contributi pubblici (verifica del casellario giudiziario);
**TENUTO CONTO** che, con riferimento all'elemento di controllo: **IC24752** - ***Assenza di reati gravi in danno dello Stato e della Comunità Europea -*** a seguito di richieste inoltrate alla Procura del Tribunale competente (Note: prot. AOO/030/3939 del 07 marzo 2023 e prot. 030/PROT/0010715 del 23/05/2023), in data 30/05/2023, sono stati acquisiti gli esiti di tali controlli da parte della Procura della Repubblica del Tribunale di Lecce; da tali controlli è emerso che:

- i Certificati dei Casellari giudiziali risultati positivi sono **309** e sono così suddivisi:
  - **n. 198** Certificati di Casellario giudiziale riferiti a soggetti inseriti nell'**Allegato A)** della Determinazione Dirigenziale n. 261/23; l'esito positivo di tali Certificati del Casellario giudiziale non andrà a modificare il giudizio di ammissibilità delle relative DDS, in quanto si tratta di elementi non ostativi all'ottenimento delle agevolazioni pubbliche, non ricadenti nella declaratoria dei "reati contro la Pubblica Amministrazione" che impediscono l'accesso alle agevolazioni pubbliche - in coerenza con quanto indicato nella Circolare datata 03/07/2023 prot. AOO_001/03/07/2023/0000680, a firma del Direttore del Dipartimento Agricoltura Sviluppo Rurale e Ambientale;
  - **n. 111** certificati di Casellario giudiziale riferiti a soggetti inseriti negli **Allegati: B) e C)** della Determinazione Dirigenziale n.261/23; l'esito positivo di tali Certificati del Casellario giudiziale confermerà il giudizio di "**non ammissibilità"** delle relative DDS, in quanto si tratta di elementi non ostativi all'ottenimento delle agevolazioni pubbliche, non ricadenti nella declaratoria dei "reati contro la Pubblica Amministrazione" che impediscono l'accesso alle agevolazioni pubbliche - in coerenza con quanto indicato nella Circolare datata 03/07/2023 prot. AOO_001/03/07/2023/0000680, a firma del Direttore del Dipartimento Agricoltura Sviluppo Rurale e Ambientale;
- **IC28515** - ***Impresa non in difficoltà*****:** controllo eseguito in fase istruttoria delle DDS;
- **IC57532** - ***Non aver commesso inadempienze/violazioni alle norme obbligatorie di contrasto alla Xylella (L.R. 19/04/2021, n. 6, art.3):*** controllo eseguito in fase istruttoria delle DDS (Nota acquisita dalla Sezione Osservatorio Fitosanitario AOO_181/PROT/30/03/2023/0003128, ai fini della verifica ai sensi dell'art. 7, Legge Regionale 29 marzo 2017, n. 4);
- **IC57628** - ***Codice Ateco ammissibile***: il possesso del codice **ATECO 01.4 "Allevamento di animali"** o

**codice ATECO 01.5 "Coltivazioni agricole associate all'allevamento di animali (attività mista)**" resta condizione essenziale per poter procedere all'erogazione del contributo e, come tale, deve essere dimostrabile in sede di presentazione della Domanda di pagamento (Atto dirigenziale n. 261/23);

- **CONTROLLO previsto dalla Legge Regionale n.28/2006**, come indicato dall'Atto dirigenziale emanato dall'Autorità di Gestione n. 25/02/2023 che ha prescritto che: *"l'Amministrazione procederà alla concessione delle domande di sostegno anche nell'ipotesi in cui non siano pervenute, dagli organi competenti, i riscontri in merito alle richieste di verifica dell'assolvimento degli obblighi di cui alla predetta legge regionale n.28/2006 entro 10 giorni dalla data di tale richiesta. Le concessioni, pertanto, saranno rilasciate sotto condizione risolutiva.* In merito a tale controllo*,* si precisa che, con la Direttiva sulla applicabilità della Legge Regionale 26 ottobre 2006, n. 28 "Disciplina in materia di contrasto al lavoro non regolare" (AOO_001/PROT/09/03/2023/0000175) – il Direttore del Dipartimento Agricoltura Sviluppo Rurale e Ambientale, ha disposto che "*nelle more che vengano individuate modalità di controllo adeguate al dettato della norma, le prassi di verifica mediante istanza all'Ispettorato del Lavoro territorialmente competente vengano sospese sia nella fase dei provvedimenti di concessione, quanto in fase di erogazione dei contributi";*
- **VERIFICA DELLA REGOLARITA' CONTRIBUTIVA -** come indicato dall'Atto dirigenziale emanato dall'Autorità di Gestione n. 156 del 09/11/2022, tale verifica è demandata all'Organismo Pagatore AGEA, in sede di presentazione della Domanda di pagamento che opererà, in presenza di eventuali verifiche negative del DURC, con le dovute compensazioni con riguardo agli importi risultanti nel Registro nazionale debitori comunicati dall'INPS*;*

**CONSIDERATO** che, le risultanze degli esiti istruttori che hanno portato alla determinazione degli Allegati: A), B) e C) dell'Atto dirigenziale n. 261/23, scaturiscono sia dai controlli automatizzati che ha eseguito l'OP AGEA, in base a dati risultanti dalle Banche Dati disponibili, come esplicitato nel bando e sia dai controlli eseguiti dall'Amministrazione regionale;

**TENUTO CONTO** che le 351 controdeduzioni pervenute rispetto ai preavvisi di rigetto inviati ai soggetti inseriti nell'**Allegato B)** dell'Atto n. 261/23 e le 11 richieste di ricalcolo del premio spettante, riferite alle relative domande valutate con esito positivo ed inserite nell'Allegato A) dell'Atto n. 261/23, si basano su contestazioni in merito alle verifiche eseguite dall'OP AGEA e, pertanto, sono state trasferite ad AGEA per il successivo riesame, con la Nota prot. 030/PROT/25/07/2023/0014556;

**CONSIDERATO** che, ai sensi ***dell'art. 2 (Conclusione del procedimento***) della L. 241/90 e s.m.i., il presente provvedimento costituisce atto finale conclusivo dell'attività tecnico-amministrativa riferita alle domande di sostegno inserite nell'Allegato A).

**Preso atto di quanto innanzi riportato, si propone:**

1. **di considerare,** il presente provvedimento, atto finale conclusivo dell'attività tecnico-amministrativa riferita alle domande di sistegno inserite nell'Allegato A) (***art. 2 - L.241/90 e s.m.i. Conclusione del procedimento***);
2. **di confermare l'ammissione delle domande di sostegno** a valere sulla Misura 22 "*Sostegno temporaneo eccezionale a favore di agricoltori e PMI particolarmente colpiti dall'impatto dell'invasione russa dell'Ucraina (articolo 39 quater)",* inserite nell'Allegato A), già parte integrante dell'Atto dirigenziale n. 261/2023, nel quale sono riportati **n. 1.088** soggetti beneficiari;
3. **di approvare definitivamente con il presente provvedimento**, l'importo totale ammesso di cui al punto a), per i soggetti inseriti nell'Allegato A), in quanto, a seguito della procedura scritta del Comitato di Sorveglianza PSR Puglia 2014-2022 avviata il 6/6/2023, per una modifica al programma ai sensi del Reg. 1305/2013, art. 11, b, i – ii, i Servizi della Commissione Europea non hanno presentato osservazioni in merito a tale richiesta di modifica, come comunicato con mail del 06/06/2023 prot. Ares(2023)3918398;

4. **di autorizzare** l'OP AGEA a liquidare gli importi totali inseriti negli elenchi di liquidazione che saranno predisposti dalla Regione, fino alla concorrenza dell'importo di budget inserito nella nuova versione del piano finanziario del PSR Puglia 2014-2022, di € 10.365.000,00, nelle more di ricevere la Nota Ufficiale di Decisione della Commissione Europea, come indicato con la Nota prot. AOO_001/PSR/20/07/2023/0000417 dell'Autorità di Gestione del PSR Puglia 2014-2022;

di **stabilire inoltre che:**

- a seguito di riscontro del riesame delle controdeduzioni da parte dell'OP AGEA, con provvedimento regionale successivo, si procederà alla chiusura del procedimento amministrativo, con riferimento alle domande di sostegno inserite negli Allegati: B) e C) nonchè a quella parte dei soggetti inseriti nell'Allegato A), relativamente alla eventuale quota-parte aggiuntiva del premio spettante;
- la presentazione delle Domande di pagamento dei benefici ammessi, afferenti la Misura 22 del PSR Puglia 2014-2022, dovrà avvenire nell'arco temporale compreso tra la data di pubblicazione del presente provvedimento sul sito ufficiale del PSR Puglia 2014-2022 (https://psr.regione.puglia.it ) e il **04/09/2023**;
- è necessario dimostrare il possesso del codice **ATECO 01.4 "Allevamento di animali" o codice ATECO 01.5 "Coltivazioni agricole associate all'allevamento di animali (attività mista)**" come condizione essenziale per poter procedere all'erogazione del contributo e, come tale, deve essere dimostrabile in sede di presentazione della Domanda di pagamento;
- sul sito ufficiale www.psr.regione.puglia.it verrà comunicata la data di avvio delle fasi di presentazione, di compilazione e di rilascio delle domande di pagamento, per le quali, l'Organismo Pagatore AGEA, sta predisponendo - sul portale SIAN – una procedura semplificata che consentirà lo "scarico" della domanda di pagamento per saldo "precompilata" agganciata già alla domanda di sostegno ammessa con Determinazione del Dirigente della Sezione Attuazione Programmi Comunitari per l'Agricoltura n.261 del 31/03/2023; il richiedente avrà la possibilità di procedere direttamente sul portale SIAN, previa validazione del fascicolo aziendale;il beneficiario è tenuto ad ottemperare a quant'altro previsto nell'Avviso pubblico approvato con DAdG n. 1 del 17/01/2023, pubblicata sul BURP n. 7 del 19/01/2023 e s.m.i..

**VERIFICA AI SENSI DEL REGOLAMENTO UE n. 679/2016 e DEL D.Lgs n. 196/2003, COME MODIFICATO DAL D. Lgs. n. 101/2018**

**Garanzie di riservatezza**

La pubblicazione dell'atto all'Albo pretorio on-line o sul sito istituzionale, salve le garanzie previste dalla legge 241/1990 in tema di accesso ai documenti amministrativi, avviene nel rispetto della tutela della riservatezza dei cittadini secondo quanto disposto dal Regolamento UE n. 679/2016 in materia di protezione dei dati personali, nonché dal D. Lgs. 196/2003 ss.mm.ii., come modificato dal d.lgs. 101/2018 e dal vigente Regolamento regionale 5/2006 per il trattamento dei dati sensibili e giudiziari, in quanto applicabile.

Ai fini della pubblicità legale, il presente provvedimento è stato redatto in modo da evitare la diffusione di dati personali identificativi non necessari ovvero il riferimento alle particolari categorie di dati previste dagli articoli 9 e 10 del Regolamento UE innanzi richiamato; qualora detti dati fossero essenziali per l'adozione dell'atto, essi sono trasferiti in documenti separati esplicitamente richiamati.

**ADEMPIMENTI CONTABILI AI SENSI DEL D. Lgs. n. 118/2011 e ss.mm.ii.**

Il presente provvedimento non comporta alcun mutamento qualitativo e quantitativo di entrata o di spesa né a carico del bilancio regionale né a carico di Enti per i cui debiti i creditori potrebbero rivalersi sulla Regione Puglia e che è escluso ogni onere aggiuntivo rispetto a quelli già autorizzati a valere sullo stanziamento previsto dal bilancio regionale e che ricorrono gli obblighi di cui agli artt. 26, c.2 e 27 del D.Lgs. 33/2013.

**DETERMINA**

Di prendere atto di quanto espresso in narrativa, che costituisce parte integrante e sostanziale del presente atto e che qui si intende integralmente riportato.

Sulla base delle risultanze istruttorie come innanzi illustrate, nonché letta la proposta formulata dal Responsabile della Misura 22, dott.ssa Angela Anemolo;
vista la sottoscrizione da parte del precitato istruttore alla proposta del presente provvedimento;
richiamato, in particolare, il disposto dell'art. 6 della L. regionale n. 7 del 4/2/1997, in materia di modalità di esercizio della funzione dirigenziale.

Ritenuto di dover provvedere in merito,

**DETERMINA**

1. **di considerare,** il presente provvedimento, atto finale conclusivo dell'attività tecnico-amministrativa riferita alle domande di sistegno inserite nell'Allegato A) (***art. 2 - L.241/90 e s.m.i. Conclusione del procedimento***);
2. **di confermare l'ammissione delle domande di sostegno** a valere sulla Misura 22 "*Sostegno temporaneo eccezionale a favore di agricoltori e PMI particolarmente colpiti dall'impatto dell'invasione russa dell'Ucraina (articolo 39 quater)",* inserite nell'Allegato A), già parte integrante dell'Atto dirigenziale n. 261/2023, nel quale sono riportati **n. 1.088** soggetti beneficiari;
3. **di approvare definitivamente con il presente provvedimento**, l'importo totale ammesso di cui al punto a), per i soggetti inseriti nell'Allegato A), in quanto, a seguito della procedura scritta del Comitato di Sorveglianza PSR Puglia 2014-2022 avviata il 6/6/2023, per una modifica al programma ai sensi del Reg. 1305/2013, art. 11, b, i – ii, i Servizi della Commissione Europea non hanno presentato osservazioni in merito a tale richiesta di modifica, come comunicato con mail del 06/06/2023 prot. Ares(2023)3918398;
4. **di autorizzare** l'OP AGEA a liquidare gli importi totali inseriti negli elenchi di liquidazione che saranno predisposti dalla Regione, fino alla concorrenza dell'importo di budget inserito nella nuova versione del piano finanziario del PSR Puglia 2014-2022, di € 10.365.000,00, nelle more di ricevere la Nota Ufficiale di Decisione della Commissione Europea, come indicato con la Nota prot. AOO_001/PSR/20/07/2023/0000417 dell'Autorità di Gestione del PSR Puglia 2014-2022;

di **stabilire inoltre che:**

- a seguito di riscontro del riesame delle controdeduzioni da parte dell'OP AGEA, con provvedimento regionale successivo, si procederà alla chiusura del procedimento amministrativo, con riferimento alle domande di sostegno inserite negli Allegati: B) e C) nonchè a quella parte dei soggetti inseriti nell'Allegato A), relativamente alla eventuale quota-parte aggiuntiva del premio spettante;
- la presentazione delle Domande di pagamento dei benefici ammessi, afferenti la Misura 22 del PSR Puglia 2014-2022, dovrà avvenire nell'arco temporale compreso tra la data di pubblicazione del presente provvedimento sul sito ufficiale del PSR Puglia 2014-2022 (https://psr.regione.puglia.it ) e il **04/09/2023**;
- è necessario dimostrare il possesso del codice **ATECO 01.4 "Allevamento di animali" o codice ATECO 01.5 "Coltivazioni agricole associate all'allevamento di animali (attività mista)**" come condizione essenziale per poter procedere all'erogazione del contributo e, come tale, deve essere dimostrabile in sede di presentazione della Domanda di pagamento;
- sul sito ufficiale www.psr.regione.puglia.it verrà comunicata la data di avvio delle fasi di presentazione,

di compilazione e di rilascio delle domande di pagamento, per le quali, l'Organismo Pagatore AGEA, sta predisponendo - sul portale SIAN – una procedura semplificata che consentirà lo "scarico" della domanda di pagamento per saldo "precompilata" agganciata già alla domanda di sostegno ammessa con Determinazione del Dirigente della Sezione Attuazione Programmi Comunitari per l'Agricoltura n.261 del 31/03/2023; il richiedente avrà la possibilità di procedere direttamente sul portale SIAN, previa validazione del fascicolo aziendale;il beneficiario è tenuto ad ottemperare a quant'altro previsto nell'Avviso pubblico approvato con DAdG n. 1 del 17/01/2023, pubblicata sul BURP n. 7 del 19/01/2023 e s.m.i..;

- il Responsabile della Misura 22 è incaricato di provvedere alla pubblicazione del presente provvedimento sul sito internet del PSR 2014-2022 della Regione Puglia (https://psr.regione.puglia.it) al fine di informare con immediatezza i beneficiari dell'avvenuta concessione degli aiuti;
- la pubblicazione del presente provvedimento nel sito https://psr.regione.puglia.it assume valore di comunicazione ai beneficiari della concessione degli aiuti e di eventuali ulteriori adempimenti a loro carico nonché di decorrenza dei termini stabiliti nello stesso per la presentazione delle prime domande di pagamento dell'aiuto concesso;

il presente provvedimento:

- è immediatamente esecutivo;
- è unicamente formato con mezzi informatici e firmato digitalmente e sarà conservato, ai sensi delle Linee Guida del Segretario generale della Giunta Regionale e del Segretario Generale del Presidente, prot. n. AOO_022/652 del 31.3.2020, sui sistemi informatici regionali CIFRA, Sistema Puglia e Diogene;
- sarà reso pubblico ai sensi dell'art. 20 comma 3 del Decreto del Presidente della Giunta Regionale n. 22/2021, mediante affissione per 10 giorni lavorativi a decorrere dalla data di esecutività, all'Albo telematico della Regione Puglia;
- sarà pubblicato ai sensi degli artt. 26, c.1, e 27 del D.Lgs. 33/2013" nella Sezione "Amministrazione trasparente" – "Sovvenzioni, contributi, sussidi e vantaggi economici" sotto sezione "criteri e modalità" del sito www.regione.puglia.it;
- sarà pubblicato nel sito regionale: www.psr.regione.puglia.it;
- sarà trasmesso all'A.G.E.A. - Ufficio Sviluppo Rurale;
- non sarà trasmesso al Dipartimento risorse finanziarie strumentali, personale e organizzazione in quanto non sussistono adempimenti contabili;
- è adottato in originale ed è composto da n. 12 (dodici) pagine e dall'Allegato A) definitivo, composto da n. 53 (cinquantatre) pagine.

Ai sensi dell'art. 3 comma 4 della L. n. 241/90 e ss.mm.ii., avverso al presente provvedimento potrà essere presentato ricorso giurisdizionale al Tribunale Amministrativo Regionale entro 60 giorni (sessanta) dalla data di notifica dello stesso, ovvero ricorso straordinario al Presidente della Repubblica entro 120 (centoventi) giorni.

Il presente Provvedimento è direttamente esecutivo.

Firmato digitalmente da:

P.O. Responsabile Aiuti di Stato - Misura 22
Angela Anemolo

Il Dirigente della Sezione Attuazione dei Programmi Comunitari per l'Agricoltura
Mariangela Lomastro

REGIONE PUGLIA

**DIPARTIMENTO AGRICOLTURA SVILUPPO RURALE ED AMBIENTALE**
**SEZIONE ATTUAZIONE PROGRAMMI COMUNITARI PER L'AGRICOLTURA**

| | | | |
|---|---|---|---|
| IC57629 | ASSENZA DI SANZIONI IN RELAZIONE ALLE REGOLE DI CONDIZIONALITÀ E DI GREENING | **IC57531** | RISPETTARE LE REGOLE DELLA CONDIZIONALITÀ |
| EC82874 | Assenza di sanzioni in relazione alla condizionalità per le campagne 2021 e 2022. | **EC82913** | Essere assoggettati alla condizionalità e alle pratiche agricole benefiche per il clima e l'ambiente (greening) |
| IC57686 | PRESENTAZIONE DI UNA SOLA DOMANDA DI SOSTEGNO | **IC57522** | ISCRIZIONE ALLA C.C.I.A.A |
| EC82961 | Il beneficiario ha presentato una sola domanda di sostegno a valere sul presente avviso | **EC82910** | Essere iscritti al Registro Imprese della C.C.I.A.A. |
| **IC57524** | LOCALIZZAZIONE DELL'ATTIVITÀ NEL TERRITORIO REGIONALE | **IC57530** | PRESENZA ANIMALI NEL PATRIMONIO AZIENDALE ISCRITTI NELL'ANAGRAFE NAZIONALE |
| **EC82912** | Possesso codice stalla relativo a unità produttive ricadenti nel territorio regionale | **EC82911** | Il beneficiario è detentore di animali iscritti nell'anagrafe nazionale |

## ALLEGATO A) DdS Positive

| | DENOMINAZIONE | CODICE BARRE DS | IMPORTO AMMESSO | IC57629 | EC82874 | IC57686 | EC82961 | IC57524 | EC82912 | IC57531 | EC82913 | IC57522 | EC82910 | IC57530 | EC82911 |
|---|---|---|---|---|---|---|---|---|---|---|---|---|---|---|---|
| 1 | AZIENDA AGRICOLA MASSERIA ALBANESE-SOC.SEMPL. DI D'ONGHIA VINCENZO & SILVESTRI MARIA REGINA | 34250019360 | 4.500,00 € | POSITIVO | POSITIVO | POSITIVO | POSITIVO | POSITIVO | POSITIVO | POSITIVO | POSITIVO | POSITIVO | POSITIVO | POSITIVO | POSITIVO |
| 2 | ABBADESSA ROSA | 34250050845 | 15.000,00 € | POSITIVO | POSITIVO | POSITIVO | POSITIVO | POSITIVO | POSITIVO | POSITIVO | POSITIVO | POSITIVO | POSITIVO | POSITIVO | POSITIVO | POSITIVO |
| 3 | ABBRACCIAVENTO PIETRO | 34250024576 | 4.500,00 € | POSITIVO | POSITIVO | POSITIVO | POSITIVO | POSITIVO | POSITIVO | POSITIVO | POSITIVO | POSITIVO | POSITIVO | POSITIVO | POSITIVO | POSITIVO |
| 4 | ACCOTO IMMACOLATA | 34250035705 | 4.500,00 € | POSITIVO | POSITIVO | POSITIVO | POSITIVO | POSITIVO | POSITIVO | POSITIVO | POSITIVO | POSITIVO | POSITIVO | POSITIVO | POSITIVO | POSITIVO |
| 5 | ACQUAVIVA CARMINE | 34250209375 | 7.500,00 € | POSITIVO | POSITIVO | POSITIVO | POSITIVO | POSITIVO | POSITIVO | POSITIVO | POSITIVO | POSITIVO | POSITIVO | POSITIVO | POSITIVO | POSITIVO |
| 6 | ACRI MICHELE | 34250012696 | 12.000,00 € | POSITIVO | POSITIVO | POSITIVO | POSITIVO | POSITIVO | POSITIVO | POSITIVO | POSITIVO | POSITIVO | POSITIVO | POSITIVO | POSITIVO | POSITIVO |
| 7 | AG.AR.TUR 2013 SOC. COOP. AGRICOLA | 34250100459 | 15.000,00 € | POSITIVO | POSITIVO | POSITIVO | POSITIVO | POSITIVO | POSITIVO | POSITIVO | POSITIVO | POSITIVO | POSITIVO | POSITIVO | POSITIVO | POSITIVO |
| 8 | AGOSTINELLO SALVATORE | 34250080750 | 4.500,00 € | POSITIVO | POSITIVO | POSITIVO | POSITIVO | POSITIVO | POSITIVO | POSITIVO | POSITIVO | POSITIVO | POSITIVO | POSITIVO | POSITIVO | POSITIVO |
| 9 | AGRI RAFFA S.R.L. - SOCIETA' AGRICOLA | 34250023594 | 15.000,00 € | POSITIVO | POSITIVO | POSITIVO | POSITIVO | POSITIVO | POSITIVO | POSITIVO | POSITIVO | POSITIVO | POSITIVO | POSITIVO | POSITIVO | POSITIVO |
| 10 | AGRICOLA COSMA SOCIETA' AGRICOLA SEMPLICE DI NETTI LEONARDO E C. | 34250195665 | 4.500,00 € | POSITIVO | POSITIVO | POSITIVO | POSITIVO | POSITIVO | POSITIVO | POSITIVO | POSITIVO | POSITIVO | POSITIVO | POSITIVO | POSITIVO | POSITIVO |
| 11 | AGRICOLA DELLA CORTE DI SPINELLI FELICE & ANGELO SOCIETA' AGRICOLA SEMPLICE | 34250021341 | 15.000,00 € | POSITIVO | POSITIVO | POSITIVO | POSITIVO | POSITIVO | POSITIVO | POSITIVO | POSITIVO | POSITIVO | POSITIVO | POSITIVO | POSITIVO | POSITIVO |
| 12 | AGRICOLA F.LLI DIBENEDETTO - SOCIETA' SEMPLICE AGRICOLA | 34250029740 | 15.000,00 € | POSITIVO | POSITIVO | POSITIVO | POSITIVO | POSITIVO | POSITIVO | POSITIVO | POSITIVO | POSITIVO | POSITIVO | POSITIVO | POSITIVO | POSITIVO |

| | | | | | | | | | | | | | | | |
|---|---|---|---|---|---|---|---|---|---|---|---|---|---|---|---|
| 13 | AGRICOLA F.LLI VENTURA S.S. DI VENTURA FRANCESCO E C. | 34250192118 | 15.000,00 € | POSITIVO | POSITIVO | POSITIVO | POSITIVO | POSITIVO | POSITIVO | POSITIVO | POSITIVO | POSITIVO | POSITIVO | POSITIVO | POSITIVO |
| 14 | AGRICOLA FALCARE DI MICHELE E ROCCO COCCIA - S.N.C. | 34250164315 | 4.500,00 € | POSITIVO | POSITIVO | POSITIVO | POSITIVO | POSITIVO | POSITIVO | POSITIVO | POSITIVO | POSITIVO | POSITIVO | POSITIVO | POSITIVO |
| 15 | AGRICOLA GRECIA SALENTINA S.S. | 34250024592 | 3.000,00 € | POSITIVO | POSITIVO | POSITIVO | POSITIVO | POSITIVO | POSITIVO | POSITIVO | POSITIVO | POSITIVO | POSITIVO | POSITIVO | POSITIVO |
| 16 | AGRICOLA MATARRESE SOCIETA' AGRICOLA | 34250055505 | 15.000,00 € | POSITIVO | POSITIVO | POSITIVO | POSITIVO | POSITIVO | POSITIVO | POSITIVO | POSITIVO | POSITIVO | POSITIVO | POSITIVO | POSITIVO |
| 17 | AGRICOLA PANARELLA DEI GERMANI TAGLIENTE ABRAMO E FRANCESCO SOCIETA' AGRICOLA | 34250115606 | 15.000,00 € | POSITIVO | POSITIVO | POSITIVO | POSITIVO | POSITIVO | POSITIVO | POSITIVO | POSITIVO | POSITIVO | POSITIVO | POSITIVO | POSITIVO |
| 18 | AGRICOLA SAN PIETRO DI LATERZA P. E MANGINI V. SOCIETA' SEMPLICE | 34250100293 | 4.500,00 € | POSITIVO | POSITIVO | POSITIVO | POSITIVO | POSITIVO | POSITIVO | POSITIVO | POSITIVO | POSITIVO | POSITIVO | POSITIVO | POSITIVO |
| 19 | AGRINES DI CALIA AGNESE SAS | 34250144630 | 3.000,00 € | POSITIVO | POSITIVO | POSITIVO | POSITIVO | POSITIVO | POSITIVO | POSITIVO | POSITIVO | POSITIVO | POSITIVO | POSITIVO | POSITIVO |
| 20 | AGRIPEPE COOP. AGRICOLA A R.L. | 34250157558 | 4.500,00 € | POSITIVO | POSITIVO | POSITIVO | POSITIVO | POSITIVO | POSITIVO | POSITIVO | POSITIVO | POSITIVO | POSITIVO | POSITIVO | POSITIVO |
| 21 | AGRUSTI VITO | 34250025359 | 7.500,00 € | POSITIVO | POSITIVO | POSITIVO | POSITIVO | POSITIVO | POSITIVO | POSITIVO | POSITIVO | POSITIVO | POSITIVO | POSITIVO | POSITIVO |
| 22 | ALFIOR SOCIETA' AGRICOLA S.R.L. | 34250189387 | 15.000,00 € | POSITIVO | POSITIVO | POSITIVO | POSITIVO | POSITIVO | POSITIVO | POSITIVO | POSITIVO | POSITIVO | POSITIVO | POSITIVO | POSITIVO |
| 23 | ALOISIO ONOFRIO | 34250171500 | 15.000,00 € | POSITIVO | POSITIVO | POSITIVO | POSITIVO | POSITIVO | POSITIVO | POSITIVO | POSITIVO | POSITIVO | POSITIVO | POSITIVO | POSITIVO |
| 24 | ALTIERI LEONARDO | 34250154712 | 4.500,00 € | POSITIVO | POSITIVO | POSITIVO | POSITIVO | POSITIVO | POSITIVO | POSITIVO | POSITIVO | POSITIVO | POSITIVO | POSITIVO | POSITIVO |
| 25 | AMATULLI & C. DI AMATULLI GIUSEPPE S.A.S. | 34250060786 | 15.000,00 € | POSITIVO | POSITIVO | POSITIVO | POSITIVO | POSITIVO | POSITIVO | POSITIVO | POSITIVO | POSITIVO | POSITIVO | POSITIVO | POSITIVO |
| 26 | AMATULLI MIRELSA | 34250207924 | 7.500,00 € | POSITIVO | POSITIVO | POSITIVO | POSITIVO | POSITIVO | POSITIVO | POSITIVO | POSITIVO | POSITIVO | POSITIVO | POSITIVO | POSITIVO |
| 27 | AMATULLI ROSMINA | 34250098547 | 4.500,00 € | POSITIVO | POSITIVO | POSITIVO | POSITIVO | POSITIVO | POSITIVO | POSITIVO | POSITIVO | POSITIVO | POSITIVO | POSITIVO | POSITIVO |
| 28 | AMODIO DOMENICO | 34250111894 | 15.000,00 € | POSITIVO | POSITIVO | POSITIVO | POSITIVO | POSITIVO | POSITIVO | POSITIVO | POSITIVO | POSITIVO | POSITIVO | POSITIVO | POSITIVO |
| 29 | AMODIO GIUSEPPE | 34250203055 | 15.000,00 € | POSITIVO | POSITIVO | POSITIVO | POSITIVO | POSITIVO | POSITIVO | POSITIVO | POSITIVO | POSITIVO | POSITIVO | POSITIVO | POSITIVO |
| 30 | AMODIO VITTORIA | 34250171260 | 7.500,00 € | POSITIVO | POSITIVO | POSITIVO | POSITIVO | POSITIVO | POSITIVO | POSITIVO | POSITIVO | POSITIVO | POSITIVO | POSITIVO | POSITIVO |
| 31 | ANCONA ANGELO GIOVANNI | 34250053872 | 4.500,00 € | POSITIVO | POSITIVO | POSITIVO | POSITIVO | POSITIVO | POSITIVO | POSITIVO | POSITIVO | POSITIVO | POSITIVO | POSITIVO | POSITIVO |
| 32 | ANDREANO ANTONIO | 34250099966 | 4.500,00 € | POSITIVO | POSITIVO | POSITIVO | POSITIVO | POSITIVO | POSITIVO | POSITIVO | POSITIVO | POSITIVO | POSITIVO | POSITIVO | POSITIVO |
| 33 | ANDRISANI RAFFAELE | 34250115796 | 3.000,00 € | POSITIVO | POSITIVO | POSITIVO | POSITIVO | POSITIVO | POSITIVO | POSITIVO | POSITIVO | POSITIVO | POSITIVO | POSITIVO | POSITIVO |

| | | | | | | | | | | | | | | | | |
|---|---|---|---|---|---|---|---|---|---|---|---|---|---|---|---|---|
| 34 | ANGELILLO DOMENICO | 34250191052 | 6.000,00 € | POSITIVO | POSITIVO | POSITIVO | POSITIVO | POSITIVO | POSITIVO | POSITIVO | POSITIVO | POSITIVO | POSITIVO | POSITIVO | POSITIVO | POSITIVO |
| 35 | ANGELINI FRANCESCO | 34250157426 | 7.500,00 € | POSITIVO | POSITIVO | POSITIVO | POSITIVO | POSITIVO | POSITIVO | POSITIVO | POSITIVO | POSITIVO | POSITIVO | POSITIVO | POSITIVO | POSITIVO |
| 36 | ANGIULLI MARIO | 34250089371 | 15.000,00 € | POSITIVO | POSITIVO | POSITIVO | POSITIVO | POSITIVO | POSITIVO | POSITIVO | POSITIVO | POSITIVO | POSITIVO | POSITIVO | POSITIVO | POSITIVO |
| 37 | ANGIULLI NATALE | 34250025854 | 4.500,00 € | POSITIVO | POSITIVO | POSITIVO | POSITIVO | POSITIVO | POSITIVO | POSITIVO | POSITIVO | POSITIVO | POSITIVO | POSITIVO | POSITIVO | POSITIVO |
| 38 | ANTONICELLI NICOLA | 34250142691 | 7.500,00 € | POSITIVO | POSITIVO | POSITIVO | POSITIVO | POSITIVO | POSITIVO | POSITIVO | POSITIVO | POSITIVO | POSITIVO | POSITIVO | POSITIVO | POSITIVO |
| 39 | APRUZZESE ALESSANDRO | 34250233078 | 4.500,00 € | POSITIVO | POSITIVO | POSITIVO | POSITIVO | POSITIVO | POSITIVO | POSITIVO | POSITIVO | POSITIVO | POSITIVO | POSITIVO | POSITIVO | POSITIVO |
| 40 | ARGENTIERO ANGELA | 34250048583 | 15.000,00 € | POSITIVO | POSITIVO | POSITIVO | POSITIVO | POSITIVO | POSITIVO | POSITIVO | POSITIVO | POSITIVO | POSITIVO | POSITIVO | POSITIVO | POSITIVO |
| 41 | ARGENTIERO ANTONIO | 34250084877 | 7.500,00 € | POSITIVO | POSITIVO | POSITIVO | POSITIVO | POSITIVO | POSITIVO | POSITIVO | POSITIVO | POSITIVO | POSITIVO | POSITIVO | POSITIVO | POSITIVO |
| 42 | ARMIENTO STEFANIA | 34250029583 | 7.500,00 € | POSITIVO | POSITIVO | POSITIVO | POSITIVO | POSITIVO | POSITIVO | POSITIVO | POSITIVO | POSITIVO | POSITIVO | POSITIVO | POSITIVO | POSITIVO |
| 43 | AUGELLO ANTONIO | 34250171542 | 15.000,00 € | POSITIVO | POSITIVO | POSITIVO | POSITIVO | POSITIVO | POSITIVO | POSITIVO | POSITIVO | POSITIVO | POSITIVO | POSITIVO | POSITIVO | POSITIVO |
| 44 | AUGELLO FRANCESCO | 34250049177 | 15.000,00 € | POSITIVO | POSITIVO | POSITIVO | POSITIVO | POSITIVO | POSITIVO | POSITIVO | POSITIVO | POSITIVO | POSITIVO | POSITIVO | POSITIVO | POSITIVO |
| 45 | AUGELLO LUIGI | 34250046025 | 3.000,00 € | POSITIVO | POSITIVO | POSITIVO | POSITIVO | POSITIVO | POSITIVO | POSITIVO | POSITIVO | POSITIVO | POSITIVO | POSITIVO | POSITIVO | POSITIVO |
| 46 | AUGELLO MATTEO | 34250132684 | 15.000,00 € | POSITIVO | POSITIVO | POSITIVO | POSITIVO | POSITIVO | POSITIVO | POSITIVO | POSITIVO | POSITIVO | POSITIVO | POSITIVO | POSITIVO | POSITIVO |
| 47 | AUGELLO PASQUALE | 34250209110 | 7.500,00 € | POSITIVO | POSITIVO | POSITIVO | POSITIVO | POSITIVO | POSITIVO | POSITIVO | POSITIVO | POSITIVO | POSITIVO | POSITIVO | POSITIVO | POSITIVO |
| 48 | AUGELLO SALVATORE | 34250135869 | 15.000,00 € | POSITIVO | POSITIVO | POSITIVO | POSITIVO | POSITIVO | POSITIVO | POSITIVO | POSITIVO | POSITIVO | POSITIVO | POSITIVO | POSITIVO | POSITIVO |
| 49 | AVANTAGGIATO ADDOLORATA ABBONDANZA | 34250031282 | 15.000,00 € | POSITIVO | POSITIVO | POSITIVO | POSITIVO | POSITIVO | POSITIVO | POSITIVO | POSITIVO | POSITIVO | POSITIVO | POSITIVO | POSITIVO | POSITIVO |
| 50 | AZ. AGR. F.LLI DE CESARE S.S. | 34250068805 | 7.500,00 € | POSITIVO | POSITIVO | POSITIVO | POSITIVO | POSITIVO | POSITIVO | POSITIVO | POSITIVO | POSITIVO | POSITIVO | POSITIVO | POSITIVO | POSITIVO |
| 51 | AZ. AGR. FOGGIA D AMATO NUOVA SS | 34250156881 | 4.500,00 € | POSITIVO | POSITIVO | POSITIVO | POSITIVO | POSITIVO | POSITIVO | POSITIVO | POSITIVO | POSITIVO | POSITIVO | POSITIVO | POSITIVO | POSITIVO |
| 52 | AZ. AGR. GIAMPIETRO NICOLA E DOMENICO S.S. | 34250010401 | 7.500,00 € | POSITIVO | POSITIVO | POSITIVO | POSITIVO | POSITIVO | POSITIVO | POSITIVO | POSITIVO | POSITIVO | POSITIVO | POSITIVO | POSITIVO | POSITIVO |
| 53 | AZ. AGR. PETRUZZI & PALMIROTTA S.S. | 34250130472 | 4.500,00 € | POSITIVO | POSITIVO | POSITIVO | POSITIVO | POSITIVO | POSITIVO | POSITIVO | POSITIVO | POSITIVO | POSITIVO | POSITIVO | POSITIVO | POSITIVO |
| 54 | AZ. AGRI-ZOOTECNICA DIBENEDETTO & C. | 34250038733 | 15.000,00 € | POSITIVO | POSITIVO | POSITIVO | POSITIVO | POSITIVO | POSITIVO | POSITIVO | POSITIVO | POSITIVO | POSITIVO | POSITIVO | POSITIVO | POSITIVO |

| | | | | | | | | | | | | | | | | |
|---|---|---|---|---|---|---|---|---|---|---|---|---|---|---|---|---|
| 55 | AZ. AGRO-ZOOTECNICA JAZZO ROSSO SOC. SEMPLICE | 34250047981 | 15.000,00 € | POSITIVO | POSITIVO | POSITIVO | POSITIVO | POSITIVO | POSITIVO | POSITIVO | POSITIVO | POSITIVO | POSITIVO | POSITIVO | POSITIVO | POSITIVO |
| 56 | AZ. DILEO A. & M. SOC. AGICOLA SEMPLICE | 34250053500 | 15.000,00 € | POSITIVO | POSITIVO | POSITIVO | POSITIVO | POSITIVO | POSITIVO | POSITIVO | POSITIVO | POSITIVO | POSITIVO | POSITIVO | POSITIVO | POSITIVO |
| 57 | AZ.AGR."TINELLI & BIANCO" S.S. | 34250070009 | 4.500,00 € | POSITIVO | POSITIVO | POSITIVO | POSITIVO | POSITIVO | POSITIVO | POSITIVO | POSITIVO | POSITIVO | POSITIVO | POSITIVO | POSITIVO | POSITIVO |
| 58 | AZ.AGRIC. POSTA DI TORREBIANCA DI LEPRI BENEDETTA & C. SOC.SEMPLICE | 34250238010 | 7.500,00 € | POSITIVO | POSITIVO | POSITIVO | POSITIVO | POSITIVO | POSITIVO | POSITIVO | POSITIVO | POSITIVO | POSITIVO | POSITIVO | POSITIVO | POSITIVO |
| 59 | AZIENDA AGRICOLA " NUZZI & FIORENTINO " | 34250150017 | 15.000,00 € | POSITIVO | POSITIVO | POSITIVO | POSITIVO | POSITIVO | POSITIVO | POSITIVO | POSITIVO | POSITIVO | POSITIVO | POSITIVO | POSITIVO | POSITIVO |
| 60 | AZIENDA AGRICOLA AGLIO PICCOLO DI PUTIGNANO GIOVANNI E BIANCO COSIMA SOCIETA' SEMPLICE | 34250160636 | 4.500,00 € | POSITIVO | POSITIVO | POSITIVO | POSITIVO | POSITIVO | POSITIVO | POSITIVO | POSITIVO | POSITIVO | POSITIVO | POSITIVO | POSITIVO | POSITIVO |
| 61 | AZIENDA AGRICOLA ALL.CA.NO S.S. | 34250237954 | 10.500,00 € | POSITIVO | POSITIVO | POSITIVO | POSITIVO | POSITIVO | POSITIVO | POSITIVO | POSITIVO | POSITIVO | POSITIVO | POSITIVO | POSITIVO | POSITIVO |
| 62 | AZIENDA AGRICOLA BELVEDERE NUOVA SS | 34250160495 | 4.500,00 € | POSITIVO | POSITIVO | POSITIVO | POSITIVO | POSITIVO | POSITIVO | POSITIVO | POSITIVO | POSITIVO | POSITIVO | POSITIVO | POSITIVO | POSITIVO |
| 63 | AZIENDA AGRICOLA BRUNA NUOVA | 34250101051 | 4.500,00 € | POSITIVO | POSITIVO | POSITIVO | POSITIVO | POSITIVO | POSITIVO | POSITIVO | POSITIVO | POSITIVO | POSITIVO | POSITIVO | POSITIVO | POSITIVO |
| 64 | AZIENDA AGRICOLA CONTINO DEI F.LLI MANSUETO | 34250238002 | 9.000,00 € | POSITIVO | POSITIVO | POSITIVO | POSITIVO | POSITIVO | POSITIVO | POSITIVO | POSITIVO | POSITIVO | POSITIVO | POSITIVO | POSITIVO | POSITIVO |
| 65 | AZIENDA AGRICOLA COPPA DI MEZZO S.R.L.S. | 34250008298 | 15.000,00 € | POSITIVO | POSITIVO | POSITIVO | POSITIVO | POSITIVO | POSITIVO | POSITIVO | POSITIVO | POSITIVO | POSITIVO | POSITIVO | POSITIVO | POSITIVO |
| 66 | AZIENDA AGRICOLA DELLA SILICA SOC.SEMPL. | 34250189544 | 15.000,00 € | POSITIVO | POSITIVO | POSITIVO | POSITIVO | POSITIVO | POSITIVO | POSITIVO | POSITIVO | POSITIVO | POSITIVO | POSITIVO | POSITIVO | POSITIVO |
| 67 | AZIENDA AGRICOLA DI FONZO & C. S.S. | 34250010872 | 15.000,00 € | POSITIVO | POSITIVO | POSITIVO | POSITIVO | POSITIVO | POSITIVO | POSITIVO | POSITIVO | POSITIVO | POSITIVO | POSITIVO | POSITIVO | POSITIVO |
| 68 | AZIENDA AGRICOLA DIEMME S.S. | 34250191847 | 4.500,00 € | POSITIVO | POSITIVO | POSITIVO | POSITIVO | POSITIVO | POSITIVO | POSITIVO | POSITIVO | POSITIVO | POSITIVO | POSITIVO | POSITIVO | POSITIVO |
| 69 | AZIENDA AGRICOLA DIGREGORIO CACCIAPAGLIA | 34250012738 | 15.000,00 € | POSITIVO | POSITIVO | POSITIVO | POSITIVO | POSITIVO | POSITIVO | POSITIVO | POSITIVO | POSITIVO | POSITIVO | POSITIVO | POSITIVO | POSITIVO |
| 70 | AZIENDA AGRICOLA DISABATO & C. S.S. | 34250074407 | 15.000,00 € | POSITIVO | POSITIVO | POSITIVO | POSITIVO | POSITIVO | POSITIVO | POSITIVO | POSITIVO | POSITIVO | POSITIVO | POSITIVO | POSITIVO | POSITIVO |
| 71 | AZIENDA AGRICOLA DISANTO MICHELE SOCIETA' SEMPLICE | 34250048898 | 7.500,00 € | POSITIVO | POSITIVO | POSITIVO | POSITIVO | POSITIVO | POSITIVO | POSITIVO | POSITIVO | POSITIVO | POSITIVO | POSITIVO | POSITIVO | POSITIVO |
| 72 | AZIENDA AGRICOLA DON CESARE NUOVO | 34250110243 | 4.500,00 € | POSITIVO | POSITIVO | POSITIVO | POSITIVO | POSITIVO | POSITIVO | POSITIVO | POSITIVO | POSITIVO | POSITIVO | POSITIVO | POSITIVO | POSITIVO |
| 73 | AZIENDA AGRICOLA D'ONGHIA E NETTI S.S. | 34250119772 | 4.500,00 € | POSITIVO | POSITIVO | POSITIVO | POSITIVO | POSITIVO | POSITIVO | POSITIVO | POSITIVO | POSITIVO | POSITIVO | POSITIVO | POSITIVO | POSITIVO |
| 74 | AZIENDA AGRICOLA EREDI DI BRANDONISIO VINCENZO SOC | 34250108460 | 15.000,00 € | POSITIVO | POSITIVO | POSITIVO | POSITIVO | POSITIVO | POSITIVO | POSITIVO | POSITIVO | POSITIVO | POSITIVO | POSITIVO | POSITIVO | POSITIVO |
| 75 | AZIENDA AGRICOLA F.LLI LOVECCHIO SOC. AGRICOLA SEMPLICE | 34250166153 | 4.500,00 € | POSITIVO | POSITIVO | POSITIVO | POSITIVO | POSITIVO | POSITIVO | POSITIVO | POSITIVO | POSITIVO | POSITIVO | POSITIVO | POSITIVO | POSITIVO |

| | | | | | | | | | | | | | | | | |
|---|---|---|---|---|---|---|---|---|---|---|---|---|---|---|---|---|
| 76 | AZIENDA AGRICOLA FONDO NATALE SOC. AGR. SEMP. | 34250154159 | 4.500,00 € | POSITIVO | POSITIVO | POSITIVO | POSITIVO | POSITIVO | POSITIVO | POSITIVO | POSITIVO | POSITIVO | POSITIVO | POSITIVO | POSITIVO | POSITIVO |
| 77 | AZIENDA AGRICOLA G & R DI GIUSEPPE J PETRERA E RAFFAELLA GATTI SOC. SEMPLICE | 34250153110 | 6.000,00 € | POSITIVO | POSITIVO | POSITIVO | POSITIVO | POSITIVO | POSITIVO | POSITIVO | POSITIVO | POSITIVO | POSITIVO | POSITIVO | POSITIVO | POSITIVO |
| 78 | AZIENDA AGRICOLA LA CORTE SOCIETA' AGRICOLA SEMPLICE | 34250057063 | 15.000,00 € | POSITIVO | POSITIVO | POSITIVO | POSITIVO | POSITIVO | POSITIVO | POSITIVO | POSITIVO | POSITIVO | POSITIVO | POSITIVO | POSITIVO | POSITIVO |
| 79 | AZIENDA AGRICOLA LELLA FEDERICO & C. S.S. | 34250181608 | 4.500,00 € | POSITIVO | POSITIVO | POSITIVO | POSITIVO | POSITIVO | POSITIVO | POSITIVO | POSITIVO | POSITIVO | POSITIVO | POSITIVO | POSITIVO | POSITIVO |
| 80 | AZIENDA AGRICOLA MASTRANGELO DI MASTRANGELO SEBASTIANO E PIZZARELLI MARI ALUIGIA | 34250044319 | 4.500,00 € | POSITIVO | POSITIVO | POSITIVO | POSITIVO | POSITIVO | POSITIVO | POSITIVO | POSITIVO | POSITIVO | POSITIVO | POSITIVO | POSITIVO | POSITIVO |
| 81 | AZIENDA AGRICOLA MOREA SOCIETA' AGRICOLA SEMPLICE | 34250152096 | 4.500,00 € | POSITIVO | POSITIVO | POSITIVO | POSITIVO | POSITIVO | POSITIVO | POSITIVO | POSITIVO | POSITIVO | POSITIVO | POSITIVO | POSITIVO | POSITIVO |
| 82 | AZIENDA AGRICOLA PADULANO DI PRESICCE FRANCESCO & C. S.A.S. | 34250043881 | 4.500,00 € | POSITIVO | POSITIVO | POSITIVO | POSITIVO | POSITIVO | POSITIVO | POSITIVO | POSITIVO | POSITIVO | POSITIVO | POSITIVO | POSITIVO | POSITIVO |
| 83 | AZIENDA AGRICOLA PAOLANGELO & C. S.S. | 34250061578 | 15.000,00 € | POSITIVO | POSITIVO | POSITIVO | POSITIVO | POSITIVO | POSITIVO | POSITIVO | POSITIVO | POSITIVO | POSITIVO | POSITIVO | POSITIVO | POSITIVO |
| 84 | AZIENDA AGRICOLA PASQUARIELLO SOCIETA' SEMPLICE AG | 34250022968 | 15.000,00 € | POSITIVO | POSITIVO | POSITIVO | POSITIVO | POSITIVO | POSITIVO | POSITIVO | POSITIVO | POSITIVO | POSITIVO | POSITIVO | POSITIVO | POSITIVO |
| 85 | AZIENDA AGRICOLA SOCIETA' AGRICOLA SEMPLICE DI LAERA STEFANO E VINCENZO | 34250141610 | 15.000,00 € | POSITIVO | POSITIVO | POSITIVO | POSITIVO | POSITIVO | POSITIVO | POSITIVO | POSITIVO | POSITIVO | POSITIVO | POSITIVO | POSITIVO | POSITIVO |
| 86 | AZIENDA AGRICOLA SUNDIAL S.R.L. | 34250175055 | 4.500,00 € | POSITIVO | POSITIVO | POSITIVO | POSITIVO | POSITIVO | POSITIVO | POSITIVO | POSITIVO | POSITIVO | POSITIVO | POSITIVO | POSITIVO | POSITIVO |
| 87 | AZIENDA AGRICOLA TOTARO GROUP S.R.L.S. | 34250008314 | 15.000,00 € | POSITIVO | POSITIVO | POSITIVO | POSITIVO | POSITIVO | POSITIVO | POSITIVO | POSITIVO | POSITIVO | POSITIVO | POSITIVO | POSITIVO | POSITIVO |
| 88 | AZIENDA AGRICOLA TRISOLINI E GOFFREDO DI TRISOLINI | 34250120903 | 4.500,00 € | POSITIVO | POSITIVO | POSITIVO | POSITIVO | POSITIVO | POSITIVO | POSITIVO | POSITIVO | POSITIVO | POSITIVO | POSITIVO | POSITIVO | POSITIVO |
| 89 | AZIENDA AGRICOLA VALLE SAN LORENZO | 34250162822 | 15.000,00 € | POSITIVO | POSITIVO | POSITIVO | POSITIVO | POSITIVO | POSITIVO | POSITIVO | POSITIVO | POSITIVO | POSITIVO | POSITIVO | POSITIVO | POSITIVO |
| 90 | AZIENDA AGRICOLA ZOOTECNICA POSTA PIANO DI PIZZI MARIA TERESA E PISANI DOMENICO SOCIETA' SEMPLICE | 34250084455 | 15.000,00 € | POSITIVO | POSITIVO | POSITIVO | POSITIVO | POSITIVO | POSITIVO | POSITIVO | POSITIVO | POSITIVO | POSITIVO | POSITIVO | POSITIVO | POSITIVO |
| 91 | AZIENDA AGRIZOOTECNICA GREEN | 34250125191 | 4.500,00 € | POSITIVO | POSITIVO | POSITIVO | POSITIVO | POSITIVO | POSITIVO | POSITIVO | POSITIVO | POSITIVO | POSITIVO | POSITIVO | POSITIVO | POSITIVO |
| 92 | AZIENDA AGROZOOTECNICA GIOVANDITTI S.S. | 34250079711 | 4.500,00 € | POSITIVO | POSITIVO | POSITIVO | POSITIVO | POSITIVO | POSITIVO | POSITIVO | POSITIVO | POSITIVO | POSITIVO | POSITIVO | POSITIVO | POSITIVO |
| 93 | AZIENDA ZOOTECNICA SAN LUCA SOCIETA' AGRICOLA SEMPLICE | 34250179826 | 15.000,00 € | POSITIVO | POSITIVO | POSITIVO | POSITIVO | POSITIVO | POSITIVO | POSITIVO | POSITIVO | POSITIVO | POSITIVO | POSITIVO | POSITIVO | POSITIVO |
| 94 | BALASCUTA GEORGETA MIHAELA | 34250046140 | 4.500,00 € | POSITIVO | POSITIVO | POSITIVO | POSITIVO | POSITIVO | POSITIVO | POSITIVO | POSITIVO | POSITIVO | POSITIVO | POSITIVO | POSITIVO | POSITIVO |
| 95 | BARBIERI NICOLA | 34250192803 | 4.500,00 € | POSITIVO | POSITIVO | POSITIVO | POSITIVO | POSITIVO | POSITIVO | POSITIVO | POSITIVO | POSITIVO | POSITIVO | POSITIVO | POSITIVO | POSITIVO |
| 96 | BASILE FRANCESCO | 34250162723 | 4.500,00 € | POSITIVO | POSITIVO | POSITIVO | POSITIVO | POSITIVO | POSITIVO | POSITIVO | POSITIVO | POSITIVO | POSITIVO | POSITIVO | POSITIVO | POSITIVO |

| | | | | | | | | | | | | | | | | |
|---|---|---|---|---|---|---|---|---|---|---|---|---|---|---|---|---|
| 97 | BASILE GIUSEPPE | 34250113973 | 4.500,00 € | POSITIVO | POSITIVO | POSITIVO | POSITIVO | POSITIVO | POSITIVO | POSITIVO | POSITIVO | POSITIVO | POSITIVO | POSITIVO | POSITIVO | POSITIVO |
| 98 | BASILE LETIZIA | 34250016507 | 7.500,00 € | POSITIVO | POSITIVO | POSITIVO | POSITIVO | POSITIVO | POSITIVO | POSITIVO | POSITIVO | POSITIVO | POSITIVO | POSITIVO | POSITIVO | POSITIVO |
| 99 | BASILE MATTEO LUIGI | 34250141347 | 15.000,00 € | POSITIVO | POSITIVO | POSITIVO | POSITIVO | POSITIVO | POSITIVO | POSITIVO | POSITIVO | POSITIVO | POSITIVO | POSITIVO | POSITIVO | POSITIVO |
| 100 | BASILE MICHELE | 34250068953 | 4.500,00 € | POSITIVO | POSITIVO | POSITIVO | POSITIVO | POSITIVO | POSITIVO | POSITIVO | POSITIVO | POSITIVO | POSITIVO | POSITIVO | POSITIVO | POSITIVO |
| 101 | BASILE MICHELE | 34250140232 | 15.000,00 € | POSITIVO | POSITIVO | POSITIVO | POSITIVO | POSITIVO | POSITIVO | POSITIVO | POSITIVO | POSITIVO | POSITIVO | POSITIVO | POSITIVO | POSITIVO |
| 102 | BASTA GAETANA | 34250019311 | 15.000,00 € | POSITIVO | POSITIVO | POSITIVO | POSITIVO | POSITIVO | POSITIVO | POSITIVO | POSITIVO | POSITIVO | POSITIVO | POSITIVO | POSITIVO | POSITIVO |
| 103 | BASTA GIOVANNI | 34250028924 | 15.000,00 € | POSITIVO | POSITIVO | POSITIVO | POSITIVO | POSITIVO | POSITIVO | POSITIVO | POSITIVO | POSITIVO | POSITIVO | POSITIVO | POSITIVO | POSITIVO |
| 104 | BENEDETTO ANNA MARIA | 34250181269 | 7.500,00 € | POSITIVO | POSITIVO | POSITIVO | POSITIVO | POSITIVO | POSITIVO | POSITIVO | POSITIVO | POSITIVO | POSITIVO | POSITIVO | POSITIVO | POSITIVO |
| 105 | BERARDINETTI LOREDANA | 34250122370 | 3.000,00 € | POSITIVO | POSITIVO | POSITIVO | POSITIVO | POSITIVO | POSITIVO | POSITIVO | POSITIVO | POSITIVO | POSITIVO | POSITIVO | POSITIVO | POSITIVO |
| 106 | BEVILACQUA ERNESTA | 34250171708 | 7.500,00 € | POSITIVO | POSITIVO | POSITIVO | POSITIVO | POSITIVO | POSITIVO | POSITIVO | POSITIVO | POSITIVO | POSITIVO | POSITIVO | POSITIVO | POSITIVO |
| 107 | BEVILACQUA VITO | 34250171674 | 15.000,00 € | POSITIVO | POSITIVO | POSITIVO | POSITIVO | POSITIVO | POSITIVO | POSITIVO | POSITIVO | POSITIVO | POSITIVO | POSITIVO | POSITIVO | POSITIVO |
| 108 | BIANCO FRANCESCO | 34250049300 | 7.500,00 € | POSITIVO | POSITIVO | POSITIVO | POSITIVO | POSITIVO | POSITIVO | POSITIVO | POSITIVO | POSITIVO | POSITIVO | POSITIVO | POSITIVO | POSITIVO |
| 109 | BIANCO MICHELE | 34250195749 | 3.000,00 € | POSITIVO | POSITIVO | POSITIVO | POSITIVO | POSITIVO | POSITIVO | POSITIVO | POSITIVO | POSITIVO | POSITIVO | POSITIVO | POSITIVO | POSITIVO |
| 110 | BIANCO ROSANNA | 34250180980 | 4.500,00 € | POSITIVO | POSITIVO | POSITIVO | POSITIVO | POSITIVO | POSITIVO | POSITIVO | POSITIVO | POSITIVO | POSITIVO | POSITIVO | POSITIVO | POSITIVO |
| 111 | BIANCOFIORE GIUSEPPE | 34250126843 | 15.000,00 € | POSITIVO | POSITIVO | POSITIVO | POSITIVO | POSITIVO | POSITIVO | POSITIVO | POSITIVO | POSITIVO | POSITIVO | POSITIVO | POSITIVO | POSITIVO |
| 112 | BIANCOFIORE LEONARDO | 34250209250 | 15.000,00 € | POSITIVO | POSITIVO | POSITIVO | POSITIVO | POSITIVO | POSITIVO | POSITIVO | POSITIVO | POSITIVO | POSITIVO | POSITIVO | POSITIVO | POSITIVO |
| 113 | BIO NATURA SOCIETA COOPERATIVA AGRICOLA | 34250008397 | 15.000,00 € | POSITIVO | POSITIVO | POSITIVO | POSITIVO | POSITIVO | POSITIVO | POSITIVO | POSITIVO | POSITIVO | POSITIVO | POSITIVO | POSITIVO | POSITIVO |
| 114 | BISCEGLIA FRANCESCO SAVERIO | 34250194452 | 4.500,00 € | POSITIVO | POSITIVO | POSITIVO | POSITIVO | POSITIVO | POSITIVO | POSITIVO | POSITIVO | POSITIVO | POSITIVO | POSITIVO | POSITIVO | POSITIVO |
| 115 | BONETTI EMANUELA | 34250112298 | 15.000,00 € | POSITIVO | POSITIVO | POSITIVO | POSITIVO | POSITIVO | POSITIVO | POSITIVO | POSITIVO | POSITIVO | POSITIVO | POSITIVO | POSITIVO | POSITIVO |
| 116 | BORAZIO MICHELINA | 34250116752 | 7.500,00 € | POSITIVO | POSITIVO | POSITIVO | POSITIVO | POSITIVO | POSITIVO | POSITIVO | POSITIVO | POSITIVO | POSITIVO | POSITIVO | POSITIVO | POSITIVO |
| 117 | BOZZA MICHELE | 34250082350 | 4.500,00 € | POSITIVO | POSITIVO | POSITIVO | POSITIVO | POSITIVO | POSITIVO | POSITIVO | POSITIVO | POSITIVO | POSITIVO | POSITIVO | POSITIVO | POSITIVO |

| | | | | | | | | | | | | | | | | |
|---|---|---|---|---|---|---|---|---|---|---|---|---|---|---|---|---|
| 118 | BOZZA TOMMASO | 34250036521 | 7.500,00 € | POSITIVO | POSITIVO | POSITIVO | POSITIVO | POSITIVO | POSITIVO | POSITIVO | POSITIVO | POSITIVO | POSITIVO | POSITIVO | POSITIVO | POSITIVO |
| 119 | BRAMANTE GIUSEPPE | 34250088431 | 15.000,00 € | POSITIVO | POSITIVO | POSITIVO | POSITIVO | POSITIVO | POSITIVO | POSITIVO | POSITIVO | POSITIVO | POSITIVO | POSITIVO | POSITIVO | POSITIVO |
| 120 | BRIGANTI STELLA | 34250174611 | 15.000,00 € | POSITIVO | POSITIVO | POSITIVO | POSITIVO | POSITIVO | POSITIVO | POSITIVO | POSITIVO | POSITIVO | POSITIVO | POSITIVO | POSITIVO | POSITIVO |
| 121 | BRUNO ANTONIO | 34250010260 | 15.000,00 € | POSITIVO | POSITIVO | POSITIVO | POSITIVO | POSITIVO | POSITIVO | POSITIVO | POSITIVO | POSITIVO | POSITIVO | POSITIVO | POSITIVO | POSITIVO |
| 122 | BRUNO COSIMO | 34250017356 | 4.500,00 € | POSITIVO | POSITIVO | POSITIVO | POSITIVO | POSITIVO | POSITIVO | POSITIVO | POSITIVO | POSITIVO | POSITIVO | POSITIVO | POSITIVO | POSITIVO |
| 123 | BRUNO DOMENICO | 34250029286 | 15.000,00 € | POSITIVO | POSITIVO | POSITIVO | POSITIVO | POSITIVO | POSITIVO | POSITIVO | POSITIVO | POSITIVO | POSITIVO | POSITIVO | POSITIVO | POSITIVO |
| 124 | BUCCI SANTE | 34250110383 | 15.000,00 € | POSITIVO | POSITIVO | POSITIVO | POSITIVO | POSITIVO | POSITIVO | POSITIVO | POSITIVO | POSITIVO | POSITIVO | POSITIVO | POSITIVO | POSITIVO |
| 125 | BUCCI SANTE | 34250131033 | 15.000,00 € | POSITIVO | POSITIVO | POSITIVO | POSITIVO | POSITIVO | POSITIVO | POSITIVO | POSITIVO | POSITIVO | POSITIVO | POSITIVO | POSITIVO | POSITIVO |
| 126 | BUFANO DARIO | 34250055695 | 15.000,00 € | POSITIVO | POSITIVO | POSITIVO | POSITIVO | POSITIVO | POSITIVO | POSITIVO | POSITIVO | POSITIVO | POSITIVO | POSITIVO | POSITIVO | POSITIVO |
| 127 | BUFANO GIUSEPPE | 34250074712 | 7.500,00 € | POSITIVO | POSITIVO | POSITIVO | POSITIVO | POSITIVO | POSITIVO | POSITIVO | POSITIVO | POSITIVO | POSITIVO | POSITIVO | POSITIVO | POSITIVO |
| 128 | BUTTIGLIONE MICHELE | 34250094264 | 4.500,00 € | POSITIVO | POSITIVO | POSITIVO | POSITIVO | POSITIVO | POSITIVO | POSITIVO | POSITIVO | POSITIVO | POSITIVO | POSITIVO | POSITIVO | POSITIVO |
| 129 | CACCAVELLI ANGELO | 34250024196 | 3.000,00 € | POSITIVO | POSITIVO | POSITIVO | POSITIVO | POSITIVO | POSITIVO | POSITIVO | POSITIVO | POSITIVO | POSITIVO | POSITIVO | POSITIVO | POSITIVO |
| 130 | CACCIAPAGLIA PAOLO | 34250028262 | 15.000,00 € | NEGATIVO | NEGATIVO | POSITIVO | POSITIVO | POSITIVO | POSITIVO | POSITIVO | POSITIVO | POSITIVO | POSITIVO | POSITIVO | POSITIVO | POSITIVO |
| 131 | CACCIOFFOLI PASQUALE | 34250020798 | 15.000,00 € | POSITIVO | POSITIVO | POSITIVO | POSITIVO | POSITIVO | POSITIVO | POSITIVO | POSITIVO | POSITIVO | POSITIVO | POSITIVO | POSITIVO | POSITIVO |
| 132 | CAIONEALLEVA SOCIETA' SEMPLICE AGRICOLA | 34250156493 | 15.000,00 € | POSITIVO | POSITIVO | POSITIVO | POSITIVO | POSITIVO | POSITIVO | POSITIVO | POSITIVO | POSITIVO | POSITIVO | POSITIVO | POSITIVO | POSITIVO |
| 133 | CALIA LUCA | 34250014379 | 7.500,00 € | POSITIVO | POSITIVO | POSITIVO | POSITIVO | POSITIVO | POSITIVO | POSITIVO | POSITIVO | POSITIVO | POSITIVO | POSITIVO | POSITIVO | POSITIVO |
| 134 | CALIA LUCA | 34250171617 | 7.500,00 € | POSITIVO | POSITIVO | POSITIVO | POSITIVO | POSITIVO | POSITIVO | POSITIVO | POSITIVO | POSITIVO | POSITIVO | POSITIVO | POSITIVO | POSITIVO |
| 135 | CALIA NICOLA | 34250054854 | 3.000,00 € | POSITIVO | POSITIVO | POSITIVO | POSITIVO | POSITIVO | POSITIVO | POSITIVO | POSITIVO | POSITIVO | POSITIVO | POSITIVO | POSITIVO | POSITIVO |
| 136 | CALIA ROBERTO | 34250034955 | 15.000,00 € | POSITIVO | POSITIVO | POSITIVO | POSITIVO | POSITIVO | POSITIVO | POSITIVO | POSITIVO | POSITIVO | POSITIVO | POSITIVO | POSITIVO | POSITIVO |
| 137 | CALIA SAVERIO | 34250051074 | 15.000,00 € | POSITIVO | POSITIVO | POSITIVO | POSITIVO | POSITIVO | POSITIVO | POSITIVO | POSITIVO | POSITIVO | POSITIVO | POSITIVO | POSITIVO | POSITIVO |
| 138 | CALIANDRO ANGELO | 34250106290 | 4.500,00 € | POSITIVO | POSITIVO | POSITIVO | POSITIVO | POSITIVO | POSITIVO | POSITIVO | POSITIVO | POSITIVO | POSITIVO | POSITIVO | POSITIVO | POSITIVO |

| | | | | | | | | | | | | | | | | |
|---|---|---|---|---|---|---|---|---|---|---|---|---|---|---|---|---|
| 139 | CALIANDRO EMANUELA | 34250233920 | 7.500,00 € | POSITIVO | POSITIVO | POSITIVO | POSITIVO | POSITIVO | POSITIVO | POSITIVO | POSITIVO | POSITIVO | POSITIVO | POSITIVO | POSITIVO | POSITIVO |
| 140 | CALO' VITO ANTONIO | 34250199931 | 4.500,00 € | POSITIVO | POSITIVO | POSITIVO | POSITIVO | POSITIVO | POSITIVO | POSITIVO | POSITIVO | POSITIVO | POSITIVO | POSITIVO | POSITIVO | POSITIVO |
| 141 | CALORE CIUFFREDA MICHELE | 34250030128 | 15.000,00 € | POSITIVO | POSITIVO | POSITIVO | POSITIVO | POSITIVO | POSITIVO | POSITIVO | POSITIVO | POSITIVO | POSITIVO | POSITIVO | POSITIVO | POSITIVO |
| 142 | CAMERINO VINCENZO MARIA | 34250028601 | 15.000,00 € | POSITIVO | POSITIVO | POSITIVO | POSITIVO | POSITIVO | POSITIVO | POSITIVO | POSITIVO | POSITIVO | POSITIVO | POSITIVO | POSITIVO | POSITIVO |
| 143 | CAMPANELLA ALDA | 34250206744 | 3.000,00 € | POSITIVO | POSITIVO | POSITIVO | POSITIVO | POSITIVO | POSITIVO | POSITIVO | POSITIVO | POSITIVO | POSITIVO | POSITIVO | POSITIVO | POSITIVO |
| 144 | CAMPANELLI VINCENZO | 34250169355 | 15.000,00 € | POSITIVO | POSITIVO | POSITIVO | POSITIVO | POSITIVO | POSITIVO | POSITIVO | POSITIVO | POSITIVO | POSITIVO | POSITIVO | POSITIVO | POSITIVO |
| 145 | CANISTRO GENNARO | 34250182747 | 15.000,00 € | POSITIVO | POSITIVO | POSITIVO | POSITIVO | POSITIVO | POSITIVO | POSITIVO | POSITIVO | POSITIVO | POSITIVO | POSITIVO | POSITIVO | POSITIVO |
| 146 | CANISTRO PASQUALE | 34250190955 | 15.000,00 € | POSITIVO | POSITIVO | POSITIVO | POSITIVO | POSITIVO | POSITIVO | POSITIVO | POSITIVO | POSITIVO | POSITIVO | POSITIVO | POSITIVO | POSITIVO |
| 147 | CANNAROZZI MICHELE | 34250020178 | 3.000,00 € | POSITIVO | POSITIVO | POSITIVO | POSITIVO | POSITIVO | POSITIVO | POSITIVO | POSITIVO | POSITIVO | POSITIVO | POSITIVO | POSITIVO | POSITIVO |
| 148 | CANTORE TOMMASO | 34250181061 | 4.500,00 € | POSITIVO | POSITIVO | POSITIVO | POSITIVO | POSITIVO | POSITIVO | POSITIVO | POSITIVO | POSITIVO | POSITIVO | POSITIVO | POSITIVO | POSITIVO |
| 149 | CAPOBIANCO ANTONIO | 34250168001 | 3.000,00 € | POSITIVO | POSITIVO | POSITIVO | POSITIVO | POSITIVO | POSITIVO | POSITIVO | POSITIVO | POSITIVO | POSITIVO | POSITIVO | POSITIVO | POSITIVO |
| 150 | CAPONE SPALLUTI MICHELE FRANCESCO GIUSEPPE | 34250037016 | 15.000,00 € | POSITIVO | POSITIVO | POSITIVO | POSITIVO | POSITIVO | POSITIVO | POSITIVO | POSITIVO | POSITIVO | POSITIVO | POSITIVO | POSITIVO | POSITIVO |
| 151 | CAPONIO FRANCESCO | 34250019204 | 3.000,00 € | POSITIVO | POSITIVO | POSITIVO | POSITIVO | POSITIVO | POSITIVO | POSITIVO | POSITIVO | POSITIVO | POSITIVO | POSITIVO | POSITIVO | POSITIVO |
| 152 | CAPONIO MARIAGRAZIA | 34250007506 | 4.500,00 € | POSITIVO | POSITIVO | POSITIVO | POSITIVO | POSITIVO | POSITIVO | POSITIVO | POSITIVO | POSITIVO | POSITIVO | POSITIVO | POSITIVO | POSITIVO |
| 153 | CAPOZZO COSMO | 34250022307 | 7.500,00 € | POSITIVO | POSITIVO | POSITIVO | POSITIVO | POSITIVO | POSITIVO | POSITIVO | POSITIVO | POSITIVO | POSITIVO | POSITIVO | POSITIVO | POSITIVO |
| 154 | CAPOZZO MARIA | 34250018271 | 7.500,00 € | POSITIVO | POSITIVO | POSITIVO | POSITIVO | POSITIVO | POSITIVO | POSITIVO | POSITIVO | POSITIVO | POSITIVO | POSITIVO | POSITIVO | POSITIVO |
| 155 | CAPUTO MICHELE | 34250045159 | 15.000,00 € | POSITIVO | POSITIVO | POSITIVO | POSITIVO | POSITIVO | POSITIVO | POSITIVO | POSITIVO | POSITIVO | POSITIVO | POSITIVO | POSITIVO | POSITIVO |
| 156 | CAPUTO NICOLA | 34250102026 | 3.000,00 € | POSITIVO | POSITIVO | POSITIVO | POSITIVO | POSITIVO | POSITIVO | POSITIVO | POSITIVO | POSITIVO | POSITIVO | POSITIVO | POSITIVO | POSITIVO |
| 157 | CARAGNANO COSIMO | 34250201646 | 3.000,00 € | POSITIVO | POSITIVO | POSITIVO | POSITIVO | POSITIVO | POSITIVO | POSITIVO | POSITIVO | POSITIVO | POSITIVO | POSITIVO | POSITIVO | POSITIVO |
| 158 | CARAMIA ANGELA | 34250072534 | 7.500,00 € | POSITIVO | POSITIVO | POSITIVO | POSITIVO | POSITIVO | POSITIVO | POSITIVO | POSITIVO | POSITIVO | POSITIVO | POSITIVO | POSITIVO | POSITIVO |
| 159 | CARAMIA ROSA | 34250011854 | 7.500,00 € | POSITIVO | POSITIVO | POSITIVO | POSITIVO | POSITIVO | POSITIVO | POSITIVO | POSITIVO | POSITIVO | POSITIVO | POSITIVO | POSITIVO | POSITIVO |

| | | | | | | | | | | | | | | | | |
|---|---|---|---|---|---|---|---|---|---|---|---|---|---|---|---|---|
| 160 | CARBONELLI FRANCESCO | 34250110904 | 15.000,00 € | POSITIVO | POSITIVO | POSITIVO | POSITIVO | POSITIVO | POSITIVO | POSITIVO | POSITIVO | POSITIVO | POSITIVO | POSITIVO | POSITIVO | POSITIVO |
| 161 | CARBONELLI GIOVANNA | 34250048450 | 7.500,00 € | POSITIVO | POSITIVO | POSITIVO | POSITIVO | POSITIVO | POSITIVO | POSITIVO | POSITIVO | POSITIVO | POSITIVO | POSITIVO | POSITIVO | POSITIVO |
| 162 | CARBOTTI FRANCESCO | 34250155040 | 12.000,00 € | POSITIVO | POSITIVO | POSITIVO | POSITIVO | POSITIVO | POSITIVO | POSITIVO | POSITIVO | POSITIVO | POSITIVO | POSITIVO | POSITIVO | POSITIVO |
| 163 | CARBOTTI GIOVANNI | 34250168753 | 4.500,00 € | POSITIVO | POSITIVO | POSITIVO | POSITIVO | POSITIVO | POSITIVO | POSITIVO | POSITIVO | POSITIVO | POSITIVO | POSITIVO | POSITIVO | POSITIVO |
| 164 | CARBOTTI STEFANO | 34250138152 | 3.000,00 € | POSITIVO | POSITIVO | POSITIVO | POSITIVO | POSITIVO | POSITIVO | POSITIVO | POSITIVO | POSITIVO | POSITIVO | POSITIVO | POSITIVO | POSITIVO |
| 165 | CARDINALE ANTONIO | 34250023735 | 15.000,00 € | POSITIVO | POSITIVO | POSITIVO | POSITIVO | POSITIVO | POSITIVO | POSITIVO | POSITIVO | POSITIVO | POSITIVO | POSITIVO | POSITIVO | POSITIVO |
| 166 | CARFAGNA MARIA | 34250199543 | 15.000,00 € | POSITIVO | POSITIVO | POSITIVO | POSITIVO | POSITIVO | POSITIVO | POSITIVO | POSITIVO | POSITIVO | POSITIVO | POSITIVO | POSITIVO | POSITIVO |
| 167 | CARIGLIA GIUSEPPINA | 34250128047 | 3.000,00 € | POSITIVO | POSITIVO | POSITIVO | POSITIVO | POSITIVO | POSITIVO | POSITIVO | POSITIVO | POSITIVO | POSITIVO | POSITIVO | POSITIVO | POSITIVO |
| 168 | CARIGLIA MARIA | 34250152682 | 15.000,00 € | POSITIVO | POSITIVO | POSITIVO | POSITIVO | POSITIVO | POSITIVO | POSITIVO | POSITIVO | POSITIVO | POSITIVO | POSITIVO | POSITIVO | POSITIVO |
| 169 | CARISSIMO DONATA | 34250012043 | 15.000,00 € | POSITIVO | POSITIVO | POSITIVO | POSITIVO | POSITIVO | POSITIVO | POSITIVO | POSITIVO | POSITIVO | POSITIVO | POSITIVO | POSITIVO | POSITIVO |
| 170 | CARLA' LUIGI | 34250106449 | 15.000,00 € | POSITIVO | POSITIVO | POSITIVO | POSITIVO | POSITIVO | POSITIVO | POSITIVO | POSITIVO | POSITIVO | POSITIVO | POSITIVO | POSITIVO | POSITIVO |
| 171 | CARLONE DONATO | 34250091211 | 15.000,00 € | POSITIVO | POSITIVO | POSITIVO | POSITIVO | POSITIVO | POSITIVO | POSITIVO | POSITIVO | POSITIVO | POSITIVO | POSITIVO | POSITIVO | POSITIVO |
| 172 | CARONE MATTIA | 34250031092 | 15.000,00 € | POSITIVO | POSITIVO | POSITIVO | POSITIVO | POSITIVO | POSITIVO | POSITIVO | POSITIVO | POSITIVO | POSITIVO | POSITIVO | POSITIVO | POSITIVO |
| 173 | CARONE MICHELE | 34250030987 | 3.000,00 € | POSITIVO | POSITIVO | POSITIVO | POSITIVO | POSITIVO | POSITIVO | POSITIVO | POSITIVO | POSITIVO | POSITIVO | POSITIVO | POSITIVO | POSITIVO |
| 174 | CARPARELLI COSTANTINO | 34250058012 | 15.000,00 € | POSITIVO | POSITIVO | POSITIVO | POSITIVO | POSITIVO | POSITIVO | POSITIVO | POSITIVO | POSITIVO | POSITIVO | POSITIVO | POSITIVO | POSITIVO |
| 175 | CARRAFA ANGELICA | 34250038394 | 4.500,00 € | POSITIVO | POSITIVO | POSITIVO | POSITIVO | POSITIVO | POSITIVO | POSITIVO | POSITIVO | POSITIVO | POSITIVO | POSITIVO | POSITIVO | POSITIVO |
| 176 | CARRAFA MICHELARCANGELO | 34250127205 | 4.500,00 € | POSITIVO | POSITIVO | POSITIVO | POSITIVO | POSITIVO | POSITIVO | POSITIVO | POSITIVO | POSITIVO | POSITIVO | POSITIVO | POSITIVO | POSITIVO |
| 177 | CARRIERE MARIA ANGELA | 34250069068 | 15.000,00 € | POSITIVO | POSITIVO | POSITIVO | POSITIVO | POSITIVO | POSITIVO | POSITIVO | POSITIVO | POSITIVO | POSITIVO | POSITIVO | POSITIVO | POSITIVO |
| 178 | CARRIERI ROSA | 34250145660 | 3.000,00 € | POSITIVO | POSITIVO | POSITIVO | POSITIVO | POSITIVO | POSITIVO | POSITIVO | POSITIVO | POSITIVO | POSITIVO | POSITIVO | POSITIVO | POSITIVO |
| 179 | CARRINO CRISTOFORO | 34250174090 | 15.000,00 € | POSITIVO | POSITIVO | POSITIVO | POSITIVO | POSITIVO | POSITIVO | POSITIVO | POSITIVO | POSITIVO | POSITIVO | POSITIVO | POSITIVO | POSITIVO |
| 180 | CARROZZO MARIO | 34250030516 | 15.000,00 € | POSITIVO | POSITIVO | POSITIVO | POSITIVO | POSITIVO | POSITIVO | POSITIVO | POSITIVO | POSITIVO | POSITIVO | POSITIVO | POSITIVO | POSITIVO |

| | | | | | | | | | | | | | | | | |
|---|---|---|---|---|---|---|---|---|---|---|---|---|---|---|---|---|
| 181 | CASELLA FILIPPO | 34250083481 | 3.000,00 € | POSITIVO | POSITIVO | POSITIVO | POSITIVO | POSITIVO | POSITIVO | POSITIVO | POSITIVO | POSITIVO | POSITIVO | POSITIVO | POSITIVO | POSITIVO |
| 182 | CASIELLO LORENZO | 34250182929 | 15.000,00 € | POSITIVO | POSITIVO | POSITIVO | POSITIVO | POSITIVO | POSITIVO | POSITIVO | POSITIVO | POSITIVO | POSITIVO | POSITIVO | POSITIVO | POSITIVO |
| 183 | CASTELLUCCIO SOC.AGRICOLA DEI F.LLI CAVALLO SAS | 34250170627 | 15.000,00 € | POSITIVO | POSITIVO | POSITIVO | POSITIVO | POSITIVO | POSITIVO | POSITIVO | POSITIVO | POSITIVO | POSITIVO | POSITIVO | POSITIVO | POSITIVO |
| 184 | CASULLI GIOVANNI | 34250159794 | 3.000,00 € | POSITIVO | POSITIVO | POSITIVO | POSITIVO | POSITIVO | POSITIVO | POSITIVO | POSITIVO | POSITIVO | POSITIVO | POSITIVO | POSITIVO | POSITIVO |
| 185 | CASULLO GIOVANNI | 34250168571 | 7.500,00 € | POSITIVO | POSITIVO | POSITIVO | POSITIVO | POSITIVO | POSITIVO | POSITIVO | POSITIVO | POSITIVO | POSITIVO | POSITIVO | POSITIVO | POSITIVO |
| 186 | CAVALLO ANDREA | 34250101754 | 4.500,00 € | POSITIVO | POSITIVO | POSITIVO | POSITIVO | POSITIVO | POSITIVO | POSITIVO | POSITIVO | POSITIVO | POSITIVO | POSITIVO | POSITIVO | POSITIVO |
| 187 | CEGLIE GIOVANNI | 34250126348 | 7.500,00 € | POSITIVO | POSITIVO | POSITIVO | POSITIVO | POSITIVO | POSITIVO | POSITIVO | POSITIVO | POSITIVO | POSITIVO | POSITIVO | POSITIVO | POSITIVO |
| 188 | CEGLIE NUNZIO GIANGRAZIO | 34250157772 | 4.500,00 € | POSITIVO | POSITIVO | POSITIVO | POSITIVO | POSITIVO | POSITIVO | POSITIVO | POSITIVO | POSITIVO | POSITIVO | POSITIVO | POSITIVO | POSITIVO |
| 189 | CENTOLA GIANLUCA | 34250042255 | 3.000,00 € | POSITIVO | POSITIVO | POSITIVO | POSITIVO | POSITIVO | POSITIVO | POSITIVO | POSITIVO | POSITIVO | POSITIVO | POSITIVO | POSITIVO | POSITIVO |
| 190 | CENTONZE BENEDETTO ANDREA | 34250075941 | 15.000,00 € | POSITIVO | POSITIVO | POSITIVO | POSITIVO | POSITIVO | POSITIVO | POSITIVO | POSITIVO | POSITIVO | POSITIVO | POSITIVO | POSITIVO | POSITIVO |
| 191 | CENTONZE FRANCESCO | 34250073466 | 15.000,00 € | POSITIVO | POSITIVO | POSITIVO | POSITIVO | POSITIVO | POSITIVO | POSITIVO | POSITIVO | POSITIVO | POSITIVO | POSITIVO | POSITIVO | POSITIVO |
| 192 | CHIAPPARINO TAMARA | 34250113726 | 3.000,00 € | POSITIVO | POSITIVO | POSITIVO | POSITIVO | POSITIVO | POSITIVO | POSITIVO | POSITIVO | POSITIVO | POSITIVO | POSITIVO | POSITIVO | POSITIVO |
| 193 | CIACCIA TEODORO | 34250030623 | 15.000,00 € | POSITIVO | POSITIVO | POSITIVO | POSITIVO | POSITIVO | POSITIVO | POSITIVO | POSITIVO | POSITIVO | POSITIVO | POSITIVO | POSITIVO | POSITIVO |
| 194 | CIALDELLA DOMENICO | 34250017695 | 15.000,00 € | POSITIVO | POSITIVO | POSITIVO | POSITIVO | POSITIVO | POSITIVO | POSITIVO | POSITIVO | POSITIVO | POSITIVO | POSITIVO | POSITIVO | POSITIVO |
| 195 | CIALDELLA PASQUALE | 34250017703 | 15.000,00 € | POSITIVO | POSITIVO | POSITIVO | POSITIVO | POSITIVO | POSITIVO | POSITIVO | POSITIVO | POSITIVO | POSITIVO | POSITIVO | POSITIVO | POSITIVO |
| 196 | CIANCIOTTA LUCIA | 34250012076 | 15.000,00 € | POSITIVO | POSITIVO | POSITIVO | POSITIVO | POSITIVO | POSITIVO | POSITIVO | POSITIVO | POSITIVO | POSITIVO | POSITIVO | POSITIVO | POSITIVO |
| 197 | CIARDO FRANCESCO | 34250181921 | 15.000,00 € | POSITIVO | POSITIVO | POSITIVO | POSITIVO | POSITIVO | POSITIVO | POSITIVO | POSITIVO | POSITIVO | POSITIVO | POSITIVO | POSITIVO | POSITIVO |
| 198 | CICCONE MATTEO | 34250134201 | 7.500,00 € | POSITIVO | POSITIVO | POSITIVO | POSITIVO | POSITIVO | POSITIVO | POSITIVO | POSITIVO | POSITIVO | POSITIVO | POSITIVO | POSITIVO | POSITIVO |
| 199 | CICCONE MICHELE | 34250016051 | 4.500,00 € | POSITIVO | POSITIVO | POSITIVO | POSITIVO | POSITIVO | POSITIVO | POSITIVO | POSITIVO | POSITIVO | POSITIVO | POSITIVO | POSITIVO | POSITIVO |
| 200 | CIFARELLI FRANCESCO | 34250186649 | 4.500,00 € | POSITIVO | POSITIVO | POSITIVO | POSITIVO | POSITIVO | POSITIVO | POSITIVO | POSITIVO | POSITIVO | POSITIVO | POSITIVO | POSITIVO | POSITIVO |
| 201 | CIFARELLI VINCENZO | 34250187811 | 4.500,00 € | POSITIVO | POSITIVO | POSITIVO | POSITIVO | POSITIVO | POSITIVO | POSITIVO | POSITIVO | POSITIVO | POSITIVO | POSITIVO | POSITIVO | POSITIVO |

| | | | | | | | | | | | | | | | | |
|---|---|---|---|---|---|---|---|---|---|---|---|---|---|---|---|---|
| 202 | CIGNOLO MICHELE | 34250168605 | 15.000,00 € | POSITIVO | POSITIVO | POSITIVO | POSITIVO | POSITIVO | POSITIVO | POSITIVO | POSITIVO | POSITIVO | POSITIVO | POSITIVO | POSITIVO | POSITIVO |
| 203 | CILIBERTI ANGELO | 34250025904 | 7.500,00 € | POSITIVO | POSITIVO | POSITIVO | POSITIVO | POSITIVO | POSITIVO | POSITIVO | POSITIVO | POSITIVO | POSITIVO | POSITIVO | POSITIVO | POSITIVO |
| 204 | CILIBERTI PASQUALE | 34250174975 | 15.000,00 € | POSITIVO | POSITIVO | POSITIVO | POSITIVO | POSITIVO | POSITIVO | POSITIVO | POSITIVO | POSITIVO | POSITIVO | POSITIVO | POSITIVO | POSITIVO |
| 205 | CIMINIERA SOCIETA' AGRICOLA S.S. DEI F.LLI MANGINI | 34250168928 | 7.500,00 € | POSITIVO | POSITIVO | POSITIVO | POSITIVO | POSITIVO | POSITIVO | POSITIVO | POSITIVO | POSITIVO | POSITIVO | POSITIVO | POSITIVO | POSITIVO |
| 206 | CIOCIOLA GIOVANNI | 34250042453 | 15.000,00 € | POSITIVO | POSITIVO | POSITIVO | POSITIVO | POSITIVO | POSITIVO | POSITIVO | POSITIVO | POSITIVO | POSITIVO | POSITIVO | POSITIVO | POSITIVO |
| 207 | CIPRIANI ALESSANDRO PIO | 34250107017 | 4.500,00 € | POSITIVO | POSITIVO | POSITIVO | POSITIVO | POSITIVO | POSITIVO | POSITIVO | POSITIVO | POSITIVO | POSITIVO | POSITIVO | POSITIVO | POSITIVO |
| 208 | CIPRIANI DOMENICO ANTONIO | 34250190195 | 15.000,00 € | POSITIVO | POSITIVO | POSITIVO | POSITIVO | POSITIVO | POSITIVO | POSITIVO | POSITIVO | POSITIVO | POSITIVO | POSITIVO | POSITIVO | POSITIVO |
| 209 | CIPRIANI LUIGI | 34250148151 | 3.000,00 € | POSITIVO | POSITIVO | POSITIVO | POSITIVO | POSITIVO | POSITIVO | POSITIVO | POSITIVO | POSITIVO | POSITIVO | POSITIVO | POSITIVO | POSITIVO |
| 210 | CIUFFREDA MARIA | 34250059739 | 12.000,00 € | POSITIVO | POSITIVO | POSITIVO | POSITIVO | POSITIVO | POSITIVO | POSITIVO | POSITIVO | POSITIVO | POSITIVO | POSITIVO | POSITIVO | POSITIVO |
| 211 | CIUFFREDA MICHELA | 34250146841 | 7.500,00 € | POSITIVO | POSITIVO | POSITIVO | POSITIVO | POSITIVO | POSITIVO | POSITIVO | POSITIVO | POSITIVO | POSITIVO | POSITIVO | POSITIVO | POSITIVO |
| 212 | CIUFFREDA SONIA | 34250033148 | 3.000,00 € | POSITIVO | POSITIVO | POSITIVO | POSITIVO | POSITIVO | POSITIVO | POSITIVO | POSITIVO | POSITIVO | POSITIVO | POSITIVO | POSITIVO | POSITIVO |
| 213 | CIUFIELLO GIUSEPPINA | 34250168845 | 3.000,00 € | POSITIVO | POSITIVO | POSITIVO | POSITIVO | POSITIVO | POSITIVO | POSITIVO | POSITIVO | POSITIVO | POSITIVO | POSITIVO | POSITIVO | POSITIVO |
| 214 | CLEMENTE FRANCESCO | 34250133450 | 15.000,00 € | POSITIVO | POSITIVO | POSITIVO | POSITIVO | POSITIVO | POSITIVO | POSITIVO | POSITIVO | POSITIVO | POSITIVO | POSITIVO | POSITIVO | POSITIVO |
| 215 | CLEMENTE GIUSEPPE CARLO | 34250061347 | 15.000,00 € | POSITIVO | POSITIVO | POSITIVO | POSITIVO | POSITIVO | POSITIVO | POSITIVO | POSITIVO | POSITIVO | POSITIVO | POSITIVO | POSITIVO | POSITIVO |
| 216 | COCCIARDI MARIO | 34250163531 | 3.000,00 € | POSITIVO | POSITIVO | POSITIVO | POSITIVO | POSITIVO | POSITIVO | POSITIVO | POSITIVO | POSITIVO | POSITIVO | POSITIVO | POSITIVO | POSITIVO |
| 217 | COCCIARDI MICHELINA | 34250167888 | 3.000,00 € | POSITIVO | POSITIVO | POSITIVO | POSITIVO | POSITIVO | POSITIVO | POSITIVO | POSITIVO | POSITIVO | POSITIVO | POSITIVO | POSITIVO | POSITIVO |
| 218 | COCO ANTONIO | 34250109864 | 15.000,00 € | POSITIVO | POSITIVO | POSITIVO | POSITIVO | POSITIVO | POSITIVO | POSITIVO | POSITIVO | POSITIVO | POSITIVO | POSITIVO | POSITIVO | POSITIVO |
| 219 | COCO ROSA | 34250189924 | 3.000,00 € | POSITIVO | POSITIVO | POSITIVO | POSITIVO | POSITIVO | POSITIVO | POSITIVO | POSITIVO | POSITIVO | POSITIVO | POSITIVO | POSITIVO | POSITIVO |
| 220 | COCO ROSANNA | 34250051736 | 4.500,00 € | POSITIVO | POSITIVO | POSITIVO | POSITIVO | POSITIVO | POSITIVO | POSITIVO | POSITIVO | POSITIVO | POSITIVO | POSITIVO | POSITIVO | POSITIVO |
| 221 | COLACICCO ANTONIO VITO | 34250059481 | 7.500,00 € | POSITIVO | POSITIVO | POSITIVO | POSITIVO | POSITIVO | POSITIVO | POSITIVO | POSITIVO | POSITIVO | POSITIVO | POSITIVO | POSITIVO | POSITIVO |
| 222 | COLACICCO ANTONIO VITO | 34250180667 | 4.500,00 € | POSITIVO | POSITIVO | POSITIVO | POSITIVO | POSITIVO | POSITIVO | POSITIVO | POSITIVO | POSITIVO | POSITIVO | POSITIVO | POSITIVO | POSITIVO |

| | | | | | | | | | | | | | | | | |
|---|---|---|---|---|---|---|---|---|---|---|---|---|---|---|---|---|
| 223 | COLACICCO DARIO | 34250019253 | 7.500,00 € | POSITIVO | POSITIVO | POSITIVO | POSITIVO | POSITIVO | POSITIVO | POSITIVO | POSITIVO | POSITIVO | POSITIVO | POSITIVO | POSITIVO | POSITIVO |
| 224 | COLACICCO GIUSEPPE | 34250057824 | 7.500,00 € | POSITIVO | POSITIVO | POSITIVO | POSITIVO | POSITIVO | POSITIVO | POSITIVO | POSITIVO | POSITIVO | POSITIVO | POSITIVO | POSITIVO | POSITIVO |
| 225 | COLANGELO ANNA | 34250030763 | 7.500,00 € | POSITIVO | POSITIVO | POSITIVO | POSITIVO | POSITIVO | POSITIVO | POSITIVO | POSITIVO | POSITIVO | POSITIVO | POSITIVO | POSITIVO | POSITIVO |
| 226 | COLAVITO FRANCESCO | 34250166518 | 7.500,00 € | POSITIVO | POSITIVO | POSITIVO | POSITIVO | POSITIVO | POSITIVO | POSITIVO | POSITIVO | POSITIVO | POSITIVO | POSITIVO | POSITIVO | POSITIVO |
| 227 | COLUCCI FRANCESCO | 34250153763 | 15.000,00 € | POSITIVO | POSITIVO | POSITIVO | POSITIVO | POSITIVO | POSITIVO | POSITIVO | POSITIVO | POSITIVO | POSITIVO | POSITIVO | POSITIVO | POSITIVO |
| 228 | COLUCCI GIOVANNI | 34250085023 | 15.000,00 € | POSITIVO | POSITIVO | POSITIVO | POSITIVO | POSITIVO | POSITIVO | POSITIVO | POSITIVO | POSITIVO | POSITIVO | POSITIVO | POSITIVO | POSITIVO |
| 229 | COLUCCI SEBASTIANO | 34250162517 | 3.000,00 € | POSITIVO | POSITIVO | POSITIVO | POSITIVO | POSITIVO | POSITIVO | POSITIVO | POSITIVO | POSITIVO | POSITIVO | POSITIVO | POSITIVO | POSITIVO |
| 230 | COMIND SOCIETA' AGRICOLA S.R.L. | 34250028452 | 4.500,00 € | POSITIVO | POSITIVO | POSITIVO | POSITIVO | POSITIVO | POSITIVO | POSITIVO | POSITIVO | POSITIVO | POSITIVO | POSITIVO | POSITIVO | POSITIVO |
| 231 | COMUNIONE EREDITARIA AZ. AGR. DOTA VINCENZO | 34250173191 | 7.500,00 € | POSITIVO | POSITIVO | POSITIVO | POSITIVO | POSITIVO | POSITIVO | POSITIVO | POSITIVO | POSITIVO | POSITIVO | POSITIVO | POSITIVO | POSITIVO |
| 232 | CONIGIU GINO SALVATORE | 34250030060 | 15.000,00 € | POSITIVO | POSITIVO | POSITIVO | POSITIVO | POSITIVO | POSITIVO | POSITIVO | POSITIVO | POSITIVO | POSITIVO | POSITIVO | POSITIVO | POSITIVO |
| 233 | CONSALVO ARCANGELO | 34250008348 | 15.000,00 € | POSITIVO | POSITIVO | POSITIVO | POSITIVO | POSITIVO | POSITIVO | POSITIVO | POSITIVO | POSITIVO | POSITIVO | POSITIVO | POSITIVO | POSITIVO |
| 234 | CONSALVO SALVATORE | 34250008371 | 15.000,00 € | POSITIVO | POSITIVO | POSITIVO | POSITIVO | POSITIVO | POSITIVO | POSITIVO | POSITIVO | POSITIVO | POSITIVO | POSITIVO | POSITIVO | POSITIVO |
| 235 | CONSERVA COSIMO | 34250182838 | 4.500,00 € | POSITIVO | POSITIVO | POSITIVO | POSITIVO | POSITIVO | POSITIVO | POSITIVO | POSITIVO | POSITIVO | POSITIVO | POSITIVO | POSITIVO | POSITIVO |
| 236 | CONTE CESARE | 34250193884 | 15.000,00 € | POSITIVO | POSITIVO | POSITIVO | POSITIVO | POSITIVO | POSITIVO | POSITIVO | POSITIVO | POSITIVO | POSITIVO | POSITIVO | POSITIVO | POSITIVO |
| 237 | CONTE TERESA | 34250176665 | 15.000,00 € | POSITIVO | POSITIVO | POSITIVO | POSITIVO | POSITIVO | POSITIVO | POSITIVO | POSITIVO | POSITIVO | POSITIVO | POSITIVO | POSITIVO | POSITIVO |
| 238 | CONTESSA MICHELE | 34250138046 | 9.000,00 € | POSITIVO | POSITIVO | POSITIVO | POSITIVO | POSITIVO | POSITIVO | POSITIVO | POSITIVO | POSITIVO | POSITIVO | POSITIVO | POSITIVO | POSITIVO |
| 239 | CONVERTINO NICOLA | 34250153946 | 4.500,00 € | POSITIVO | POSITIVO | POSITIVO | POSITIVO | POSITIVO | POSITIVO | POSITIVO | POSITIVO | POSITIVO | POSITIVO | POSITIVO | POSITIVO | POSITIVO |
| 240 | COOP. FERRO - SOC. COOP. AGRIC. | 34250165213 | 15.000,00 € | POSITIVO | POSITIVO | POSITIVO | POSITIVO | POSITIVO | POSITIVO | POSITIVO | POSITIVO | POSITIVO | POSITIVO | POSITIVO | POSITIVO | POSITIVO |
| 241 | COOPERATIVA AGRICOLA MARZAGALLIA | 34250187670 | 4.500,00 € | POSITIVO | POSITIVO | POSITIVO | POSITIVO | POSITIVO | POSITIVO | POSITIVO | POSITIVO | POSITIVO | POSITIVO | POSITIVO | POSITIVO | POSITIVO |
| 242 | COPPOLINO FABRIZIO | 34250145199 | 15.000,00 € | POSITIVO | POSITIVO | POSITIVO | POSITIVO | POSITIVO | POSITIVO | POSITIVO | POSITIVO | POSITIVO | POSITIVO | POSITIVO | POSITIVO | POSITIVO |
| 243 | CORBO ANTONIO | 34250159695 | 3.000,00 € | POSITIVO | POSITIVO | POSITIVO | POSITIVO | POSITIVO | POSITIVO | POSITIVO | POSITIVO | POSITIVO | POSITIVO | POSITIVO | POSITIVO | POSITIVO |

| | | | | | | | | | | | | | | | | |
|---|---|---|---|---|---|---|---|---|---|---|---|---|---|---|---|---|
| 244 | CORNACCHIA MARIA CONSIGLIA | 34250159729 | 3.000,00 € | POSITIVO | POSITIVO | POSITIVO | POSITIVO | POSITIVO | POSITIVO | POSITIVO | POSITIVO | POSITIVO | POSITIVO | POSITIVO | POSITIVO | POSITIVO |
| 245 | CORNACCHIA RAFFAELE | 34250010542 | 15.000,00 € | POSITIVO | POSITIVO | POSITIVO | POSITIVO | POSITIVO | POSITIVO | POSITIVO | POSITIVO | POSITIVO | POSITIVO | POSITIVO | POSITIVO | POSITIVO |
| 246 | CORREO SOCIETA' AGRICOLA S.R.L. SEMPLIFICATA | 34250207171 | 15.000,00 € | POSITIVO | POSITIVO | POSITIVO | POSITIVO | POSITIVO | POSITIVO | POSITIVO | POSITIVO | POSITIVO | POSITIVO | POSITIVO | POSITIVO | POSITIVO |
| 247 | CORSANO FRANCESCO | 34250156691 | 15.000,00 € | POSITIVO | POSITIVO | POSITIVO | POSITIVO | POSITIVO | POSITIVO | POSITIVO | POSITIVO | POSITIVO | POSITIVO | POSITIVO | POSITIVO | POSITIVO |
| 248 | COSCIA FRANCESCO | 34250190104 | 7.500,00 € | POSITIVO | POSITIVO | POSITIVO | POSITIVO | POSITIVO | POSITIVO | POSITIVO | POSITIVO | POSITIVO | POSITIVO | POSITIVO | POSITIVO | POSITIVO |
| 249 | COSTA RIZZA SOCIETA' AGRICOLA SEMPLICE | 34250178877 | 15.000,00 € | POSITIVO | POSITIVO | POSITIVO | POSITIVO | POSITIVO | POSITIVO | POSITIVO | POSITIVO | POSITIVO | POSITIVO | POSITIVO | POSITIVO | POSITIVO |
| 250 | COVELLAS' TOP GENETIC FARM SOCIETA' AGRICOLA SEMPLICE | 34250182754 | 4.500,00 € | POSITIVO | POSITIVO | POSITIVO | POSITIVO | POSITIVO | POSITIVO | POSITIVO | POSITIVO | POSITIVO | POSITIVO | POSITIVO | POSITIVO | POSITIVO |
| 251 | CRISTALLO CAMILLA | 34250159398 | 3.000,00 € | POSITIVO | POSITIVO | POSITIVO | POSITIVO | POSITIVO | POSITIVO | POSITIVO | POSITIVO | POSITIVO | POSITIVO | POSITIVO | POSITIVO | POSITIVO |
| 252 | CUCURACHI GIOVANNA | 34250123279 | 15.000,00 € | POSITIVO | POSITIVO | POSITIVO | POSITIVO | POSITIVO | POSITIVO | POSITIVO | POSITIVO | POSITIVO | POSITIVO | POSITIVO | POSITIVO | POSITIVO |
| 253 | CUPERTINO CANDELORO | 34250127023 | 3.000,00 € | POSITIVO | POSITIVO | POSITIVO | POSITIVO | POSITIVO | POSITIVO | POSITIVO | POSITIVO | POSITIVO | POSITIVO | POSITIVO | POSITIVO | POSITIVO |
| 254 | CURATOLO ANTONIA | 34250067278 | 4.500,00 € | POSITIVO | POSITIVO | POSITIVO | POSITIVO | POSITIVO | POSITIVO | POSITIVO | POSITIVO | POSITIVO | POSITIVO | POSITIVO | POSITIVO | POSITIVO |
| 255 | CURATOLO ANTONIO | 34250113759 | 15.000,00 € | POSITIVO | POSITIVO | POSITIVO | POSITIVO | POSITIVO | POSITIVO | POSITIVO | POSITIVO | POSITIVO | POSITIVO | POSITIVO | POSITIVO | POSITIVO |
| 256 | CURSANO GIOVANNI | 34250021697 | 7.500,00 € | POSITIVO | POSITIVO | POSITIVO | POSITIVO | POSITIVO | POSITIVO | POSITIVO | POSITIVO | POSITIVO | POSITIVO | POSITIVO | POSITIVO | POSITIVO |
| 257 | CURSIO ANTONIO | 34250155545 | 4.500,00 € | POSITIVO | POSITIVO | POSITIVO | POSITIVO | POSITIVO | POSITIVO | POSITIVO | POSITIVO | POSITIVO | POSITIVO | POSITIVO | POSITIVO | POSITIVO |
| 258 | CURSIO LUCIA | 34250145728 | 15.000,00 € | POSITIVO | POSITIVO | POSITIVO | POSITIVO | POSITIVO | POSITIVO | POSITIVO | POSITIVO | POSITIVO | POSITIVO | POSITIVO | POSITIVO | POSITIVO |
| 259 | CURSIO RAFFAELA | 34250024048 | 15.000,00 € | POSITIVO | POSITIVO | POSITIVO | POSITIVO | POSITIVO | POSITIVO | POSITIVO | POSITIVO | POSITIVO | POSITIVO | POSITIVO | POSITIVO | POSITIVO |
| 260 | CUSENZA DONATO | 34250208369 | 15.000,00 € | POSITIVO | POSITIVO | POSITIVO | POSITIVO | POSITIVO | POSITIVO | POSITIVO | POSITIVO | POSITIVO | POSITIVO | POSITIVO | POSITIVO | POSITIVO |
| 261 | D'ADDONA ANTONIO | 34250208039 | 9.000,00 € | POSITIVO | POSITIVO | POSITIVO | POSITIVO | POSITIVO | POSITIVO | POSITIVO | POSITIVO | POSITIVO | POSITIVO | POSITIVO | POSITIVO | POSITIVO |
| 262 | D'AGRIPPINO PASQUALE | 34250160917 | 3.000,00 € | POSITIVO | POSITIVO | POSITIVO | POSITIVO | POSITIVO | POSITIVO | POSITIVO | POSITIVO | POSITIVO | POSITIVO | POSITIVO | POSITIVO | POSITIVO |
| 263 | D'ALESSANDRO ANGELO | 34250157798 | 15.000,00 € | POSITIVO | POSITIVO | POSITIVO | POSITIVO | POSITIVO | POSITIVO | POSITIVO | POSITIVO | POSITIVO | POSITIVO | POSITIVO | POSITIVO | POSITIVO |
| 264 | D'ALESSANDRO ANTONIO | 34250162988 | 15.000,00 € | POSITIVO | POSITIVO | POSITIVO | POSITIVO | POSITIVO | POSITIVO | POSITIVO | POSITIVO | POSITIVO | POSITIVO | POSITIVO | POSITIVO | POSITIVO |

| | | | | | | | | | | | | | | | | |
|---|---|---|---|---|---|---|---|---|---|---|---|---|---|---|---|---|
| 265 | D'ALESSANDRO GIUSEPPE | 34250166427 | 15.000,00 € | POSITIVO | POSITIVO | POSITIVO | POSITIVO | POSITIVO | POSITIVO | POSITIVO | POSITIVO | POSITIVO | POSITIVO | POSITIVO | POSITIVO | POSITIVO |
| 266 | D'ALESSANDRO ORAZIO COSIMO | 34250146452 | 15.000,00 € | POSITIVO | POSITIVO | POSITIVO | POSITIVO | POSITIVO | POSITIVO | POSITIVO | POSITIVO | POSITIVO | POSITIVO | POSITIVO | POSITIVO | POSITIVO |
| 267 | D'AMATO PASQUALE | 34250052874 | 15.000,00 € | POSITIVO | POSITIVO | POSITIVO | POSITIVO | POSITIVO | POSITIVO | POSITIVO | POSITIVO | POSITIVO | POSITIVO | POSITIVO | POSITIVO | POSITIVO |
| 268 | D'AMATO PASQUALE | 34250174710 | 3.000,00 € | POSITIVO | POSITIVO | POSITIVO | POSITIVO | POSITIVO | POSITIVO | POSITIVO | POSITIVO | POSITIVO | POSITIVO | POSITIVO | POSITIVO | POSITIVO |
| 269 | DAMBROSIO ANGELA PAOLA | 34250034252 | 3.000,00 € | POSITIVO | POSITIVO | POSITIVO | POSITIVO | POSITIVO | POSITIVO | POSITIVO | POSITIVO | POSITIVO | POSITIVO | POSITIVO | POSITIVO | POSITIVO |
| 270 | D'AMBROSIO GIULIANO | 34250157160 | 4.500,00 € | POSITIVO | POSITIVO | POSITIVO | POSITIVO | POSITIVO | POSITIVO | POSITIVO | POSITIVO | POSITIVO | POSITIVO | POSITIVO | POSITIVO | POSITIVO |
| 271 | D'AMBROSIO PIETRO | 34250164596 | 7.500,00 € | POSITIVO | POSITIVO | POSITIVO | POSITIVO | POSITIVO | POSITIVO | POSITIVO | POSITIVO | POSITIVO | POSITIVO | POSITIVO | POSITIVO | POSITIVO |
| 272 | D'AMICO CECILIA | 34250168068 | 15.000,00 € | POSITIVO | POSITIVO | POSITIVO | POSITIVO | POSITIVO | POSITIVO | POSITIVO | POSITIVO | POSITIVO | POSITIVO | POSITIVO | POSITIVO | POSITIVO |
| 273 | DANESE MARIA TOMMASA | 34250018289 | 15.000,00 € | POSITIVO | POSITIVO | POSITIVO | POSITIVO | POSITIVO | POSITIVO | POSITIVO | POSITIVO | POSITIVO | POSITIVO | POSITIVO | POSITIVO | POSITIVO |
| 274 | D'ANGELO DOMENICO | 34250166096 | 15.000,00 € | POSITIVO | POSITIVO | POSITIVO | POSITIVO | POSITIVO | POSITIVO | POSITIVO | POSITIVO | POSITIVO | POSITIVO | POSITIVO | POSITIVO | POSITIVO |
| 275 | D'ANGELO GIOVANNI | 34250161568 | 7.500,00 € | POSITIVO | POSITIVO | POSITIVO | POSITIVO | POSITIVO | POSITIVO | POSITIVO | POSITIVO | POSITIVO | POSITIVO | POSITIVO | POSITIVO | POSITIVO |
| 276 | D'ANGELO RACHELE ANNA | 34250167631 | 7.500,00 € | POSITIVO | POSITIVO | POSITIVO | POSITIVO | POSITIVO | POSITIVO | POSITIVO | POSITIVO | POSITIVO | POSITIVO | POSITIVO | POSITIVO | POSITIVO |
| 277 | D'ANTUONO ANNA PIA | 34250181442 | 7.500,00 € | POSITIVO | POSITIVO | POSITIVO | POSITIVO | POSITIVO | POSITIVO | POSITIVO | POSITIVO | POSITIVO | POSITIVO | POSITIVO | POSITIVO | POSITIVO |
| 278 | D'APRILE PASQUALE | 34250022778 | 4.500,00 € | POSITIVO | POSITIVO | POSITIVO | POSITIVO | POSITIVO | POSITIVO | POSITIVO | POSITIVO | POSITIVO | POSITIVO | POSITIVO | POSITIVO | POSITIVO |
| 279 | DAUNIALLEVA SOCIETA' AGRICOLA S.R.L. | 34250009486 | 15.000,00 € | POSITIVO | POSITIVO | POSITIVO | POSITIVO | POSITIVO | POSITIVO | POSITIVO | POSITIVO | POSITIVO | POSITIVO | POSITIVO | POSITIVO | POSITIVO |
| 280 | DE BELLIS PINTO DOMENICO | 34250114302 | 15.000,00 € | POSITIVO | POSITIVO | POSITIVO | POSITIVO | POSITIVO | POSITIVO | POSITIVO | POSITIVO | POSITIVO | POSITIVO | POSITIVO | POSITIVO | POSITIVO |
| 281 | DE BENEDITTIS FRANCO | 34250188314 | 15.000,00 € | POSITIVO | POSITIVO | POSITIVO | POSITIVO | POSITIVO | POSITIVO | POSITIVO | POSITIVO | POSITIVO | POSITIVO | POSITIVO | POSITIVO | POSITIVO |
| 282 | DE BIASI RAFFAELA MARIA | 34250047742 | 4.500,00 € | POSITIVO | POSITIVO | POSITIVO | POSITIVO | POSITIVO | POSITIVO | POSITIVO | POSITIVO | POSITIVO | POSITIVO | POSITIVO | POSITIVO | POSITIVO |
| 283 | DE BLASI ANDREA | 34250027124 | 4.500,00 € | POSITIVO | POSITIVO | POSITIVO | POSITIVO | POSITIVO | POSITIVO | POSITIVO | POSITIVO | POSITIVO | POSITIVO | POSITIVO | POSITIVO | POSITIVO |
| 284 | DE BONIS GIOVANNI | 34250188611 | 15.000,00 € | POSITIVO | POSITIVO | POSITIVO | POSITIVO | POSITIVO | POSITIVO | POSITIVO | POSITIVO | POSITIVO | POSITIVO | POSITIVO | POSITIVO | POSITIVO |
| 285 | DE CARLO ANNA | 34250114856 | 15.000,00 € | POSITIVO | POSITIVO | POSITIVO | POSITIVO | POSITIVO | POSITIVO | POSITIVO | POSITIVO | POSITIVO | POSITIVO | POSITIVO | POSITIVO | POSITIVO |

| | | | | | | | | | | | | | | | | |
|---|---|---|---|---|---|---|---|---|---|---|---|---|---|---|---|---|
| 286 | DE CAROLIS LAURA | 34250113601 | 4.500,00 € | POSITIVO | POSITIVO | POSITIVO | POSITIVO | POSITIVO | POSITIVO | POSITIVO | POSITIVO | POSITIVO | POSITIVO | POSITIVO | POSITIVO | POSITIVO |
| 287 | DE GREGORIO MICHELE | 34250017430 | 15.000,00 € | POSITIVO | POSITIVO | POSITIVO | POSITIVO | POSITIVO | POSITIVO | POSITIVO | POSITIVO | POSITIVO | POSITIVO | POSITIVO | POSITIVO | POSITIVO |
| 288 | DE IACOVO RAFFAELE | 34250187985 | 15.000,00 € | POSITIVO | POSITIVO | POSITIVO | POSITIVO | POSITIVO | POSITIVO | POSITIVO | POSITIVO | POSITIVO | POSITIVO | POSITIVO | POSITIVO | POSITIVO |
| 289 | DE LUCA LORENZO | 34250184479 | 15.000,00 € | POSITIVO | POSITIVO | POSITIVO | POSITIVO | POSITIVO | POSITIVO | POSITIVO | POSITIVO | POSITIVO | POSITIVO | POSITIVO | POSITIVO | POSITIVO |
| 290 | DE MARINIS ANNA | 34250195491 | 3.000,00 € | POSITIVO | POSITIVO | POSITIVO | POSITIVO | POSITIVO | POSITIVO | POSITIVO | POSITIVO | POSITIVO | POSITIVO | POSITIVO | POSITIVO | POSITIVO |
| 291 | DE NITTIS ANTONIETTA ROSA | 34250026183 | 15.000,00 € | POSITIVO | POSITIVO | POSITIVO | POSITIVO | POSITIVO | POSITIVO | POSITIVO | POSITIVO | POSITIVO | POSITIVO | POSITIVO | POSITIVO | POSITIVO |
| 292 | DE NOVELLIS GIOVANNI | 34250096988 | 7.500,00 € | POSITIVO | POSITIVO | POSITIVO | POSITIVO | POSITIVO | POSITIVO | POSITIVO | POSITIVO | POSITIVO | POSITIVO | POSITIVO | POSITIVO | POSITIVO |
| 293 | DE SANTIS LEONARDO | 34250129037 | 4.500,00 € | POSITIVO | POSITIVO | POSITIVO | POSITIVO | POSITIVO | POSITIVO | POSITIVO | POSITIVO | POSITIVO | POSITIVO | POSITIVO | POSITIVO | POSITIVO |
| 294 | DE SANTIS PIETRO | 34250153250 | 15.000,00 € | POSITIVO | POSITIVO | POSITIVO | POSITIVO | POSITIVO | POSITIVO | POSITIVO | POSITIVO | POSITIVO | POSITIVO | POSITIVO | POSITIVO | POSITIVO |
| 295 | DE VITA MICHELE | 34250011490 | 15.000,00 € | POSITIVO | POSITIVO | POSITIVO | POSITIVO | POSITIVO | POSITIVO | POSITIVO | POSITIVO | POSITIVO | POSITIVO | POSITIVO | POSITIVO | POSITIVO |
| 296 | DEIANA PASQUALE | 34250023776 | 15.000,00 € | POSITIVO | POSITIVO | POSITIVO | POSITIVO | POSITIVO | POSITIVO | POSITIVO | POSITIVO | POSITIVO | POSITIVO | POSITIVO | POSITIVO | POSITIVO |
| 297 | DEL VECCHIO FRANCESCO | 34250095246 | 15.000,00 € | POSITIVO | POSITIVO | POSITIVO | POSITIVO | POSITIVO | POSITIVO | POSITIVO | POSITIVO | POSITIVO | POSITIVO | POSITIVO | POSITIVO | POSITIVO |
| 298 | DEL VECCHIO MICHELA | 34250091773 | 15.000,00 € | POSITIVO | POSITIVO | POSITIVO | POSITIVO | POSITIVO | POSITIVO | POSITIVO | POSITIVO | POSITIVO | POSITIVO | POSITIVO | POSITIVO | POSITIVO |
| 299 | DELFINE DOMENICO | 34250022653 | 4.500,00 € | POSITIVO | POSITIVO | POSITIVO | POSITIVO | POSITIVO | POSITIVO | POSITIVO | POSITIVO | POSITIVO | POSITIVO | POSITIVO | POSITIVO | POSITIVO |
| 300 | DELL'AQUILA DONATO MARIA | 34250095493 | 15.000,00 € | POSITIVO | POSITIVO | POSITIVO | POSITIVO | POSITIVO | POSITIVO | POSITIVO | POSITIVO | POSITIVO | POSITIVO | POSITIVO | POSITIVO | POSITIVO |
| 301 | DELL'ORCO LEONARDO | 34250044228 | 15.000,00 € | POSITIVO | POSITIVO | POSITIVO | POSITIVO | POSITIVO | POSITIVO | POSITIVO | POSITIVO | POSITIVO | POSITIVO | POSITIVO | POSITIVO | POSITIVO |
| 302 | DELOGU MARIO | 34250167383 | 4.500,00 € | POSITIVO | POSITIVO | POSITIVO | POSITIVO | POSITIVO | POSITIVO | POSITIVO | POSITIVO | POSITIVO | POSITIVO | POSITIVO | POSITIVO | POSITIVO |
| 303 | DEMIFARM SOCIETA SEMLICE AGRICOLA | 34250012019 | 4.500,00 € | POSITIVO | POSITIVO | POSITIVO | POSITIVO | POSITIVO | POSITIVO | POSITIVO | POSITIVO | POSITIVO | POSITIVO | POSITIVO | POSITIVO | POSITIVO |
| 304 | DENORA FILIPPO | 34250182960 | 4.500,00 € | POSITIVO | POSITIVO | POSITIVO | POSITIVO | POSITIVO | POSITIVO | POSITIVO | POSITIVO | POSITIVO | POSITIVO | POSITIVO | POSITIVO | POSITIVO |
| 305 | DERINALDIS BIAGIO | 34250155859 | 7.500,00 € | POSITIVO | POSITIVO | POSITIVO | POSITIVO | POSITIVO | POSITIVO | POSITIVO | POSITIVO | POSITIVO | POSITIVO | POSITIVO | POSITIVO | POSITIVO |
| 306 | D'ERRICO DOMENICO | 34250138277 | 7.500,00 € | POSITIVO | POSITIVO | POSITIVO | POSITIVO | POSITIVO | POSITIVO | POSITIVO | POSITIVO | POSITIVO | POSITIVO | POSITIVO | POSITIVO | POSITIVO |

| | | | | | | | | | | | | | | | | |
|---|---|---|---|---|---|---|---|---|---|---|---|---|---|---|---|---|
| 307 | D'ERRICO LUCIANO | 34250168464 | 12.000,00 € | POSITIVO | POSITIVO | POSITIVO | POSITIVO | POSITIVO | POSITIVO | POSITIVO | POSITIVO | POSITIVO | POSITIVO | POSITIVO | POSITIVO | POSITIVO |
| 308 | DI BIASE DANIELE | 34250009460 | 15.000,00 € | POSITIVO | POSITIVO | POSITIVO | POSITIVO | POSITIVO | POSITIVO | POSITIVO | POSITIVO | POSITIVO | POSITIVO | POSITIVO | POSITIVO | POSITIVO |
| 309 | DI BISCEGLIE SIMONA | 34250097531 | 4.500,00 € | POSITIVO | POSITIVO | POSITIVO | POSITIVO | POSITIVO | POSITIVO | POSITIVO | POSITIVO | POSITIVO | POSITIVO | POSITIVO | POSITIVO | POSITIVO |
| 310 | DI BRINA ANTONIETTA | 34250178810 | 7.500,00 € | POSITIVO | POSITIVO | POSITIVO | POSITIVO | POSITIVO | POSITIVO | POSITIVO | POSITIVO | POSITIVO | POSITIVO | POSITIVO | POSITIVO | POSITIVO |
| 311 | DI BRINA FRANCESCO | 34250167342 | 15.000,00 € | POSITIVO | POSITIVO | POSITIVO | POSITIVO | POSITIVO | POSITIVO | POSITIVO | POSITIVO | POSITIVO | POSITIVO | POSITIVO | POSITIVO | POSITIVO |
| 312 | DI CATALDO CIRILLO | 34250113155 | 15.000,00 € | POSITIVO | POSITIVO | POSITIVO | POSITIVO | POSITIVO | POSITIVO | POSITIVO | POSITIVO | POSITIVO | POSITIVO | POSITIVO | POSITIVO | POSITIVO |
| 313 | DI CATALDO GIOVANNA | 34250149332 | 15.000,00 € | POSITIVO | POSITIVO | POSITIVO | POSITIVO | POSITIVO | POSITIVO | POSITIVO | POSITIVO | POSITIVO | POSITIVO | POSITIVO | POSITIVO | POSITIVO |
| 314 | DI CATALDO MICHELE | 34250140844 | 15.000,00 € | POSITIVO | POSITIVO | POSITIVO | POSITIVO | POSITIVO | POSITIVO | POSITIVO | POSITIVO | POSITIVO | POSITIVO | POSITIVO | POSITIVO | POSITIVO |
| 315 | DI CATALDO NICOLA | 34250154944 | 15.000,00 € | POSITIVO | POSITIVO | POSITIVO | POSITIVO | POSITIVO | POSITIVO | POSITIVO | POSITIVO | POSITIVO | POSITIVO | POSITIVO | POSITIVO | POSITIVO |
| 316 | DI CATALDO PIETRO | 34250139861 | 15.000,00 € | POSITIVO | POSITIVO | POSITIVO | POSITIVO | POSITIVO | POSITIVO | POSITIVO | POSITIVO | POSITIVO | POSITIVO | POSITIVO | POSITIVO | POSITIVO |
| 317 | DI COSMO DOMENICO | 34250128963 | 4.500,00 € | POSITIVO | POSITIVO | POSITIVO | POSITIVO | POSITIVO | POSITIVO | POSITIVO | POSITIVO | POSITIVO | POSITIVO | POSITIVO | POSITIVO | POSITIVO |
| 318 | DI MAGGIO ANGELO | 34250133534 | 15.000,00 € | POSITIVO | POSITIVO | POSITIVO | POSITIVO | POSITIVO | POSITIVO | POSITIVO | POSITIVO | POSITIVO | POSITIVO | POSITIVO | POSITIVO | POSITIVO |
| 319 | DI MARIA VINCENZO | 34250021184 | 7.500,00 € | POSITIVO | POSITIVO | POSITIVO | POSITIVO | POSITIVO | POSITIVO | POSITIVO | POSITIVO | POSITIVO | POSITIVO | POSITIVO | POSITIVO | POSITIVO |
| 320 | DI MATTEO DOMENICO | 34250134821 | 15.000,00 € | POSITIVO | POSITIVO | POSITIVO | POSITIVO | POSITIVO | POSITIVO | POSITIVO | POSITIVO | POSITIVO | POSITIVO | POSITIVO | POSITIVO | POSITIVO |
| 321 | DI MAURO LUCIA | 34250168415 | 4.500,00 € | POSITIVO | POSITIVO | POSITIVO | POSITIVO | POSITIVO | POSITIVO | POSITIVO | POSITIVO | POSITIVO | POSITIVO | POSITIVO | POSITIVO | POSITIVO |
| 322 | DI MAURO MICHELE | 34250017000 | 3.000,00 € | POSITIVO | POSITIVO | POSITIVO | POSITIVO | POSITIVO | POSITIVO | POSITIVO | POSITIVO | POSITIVO | POSITIVO | POSITIVO | POSITIVO | POSITIVO |
| 323 | DI MONTE ANGELO | 34250181822 | 4.500,00 € | POSITIVO | POSITIVO | POSITIVO | POSITIVO | POSITIVO | POSITIVO | POSITIVO | POSITIVO | POSITIVO | POSITIVO | POSITIVO | POSITIVO | POSITIVO |
| 324 | DI NAUTA INCORONATA | 34250161089 | 15.000,00 € | POSITIVO | POSITIVO | POSITIVO | POSITIVO | POSITIVO | POSITIVO | POSITIVO | POSITIVO | POSITIVO | POSITIVO | POSITIVO | POSITIVO | POSITIVO |
| 325 | DI NOYA PAOLA | 34250075214 | 7.500,00 € | POSITIVO | POSITIVO | POSITIVO | POSITIVO | POSITIVO | POSITIVO | POSITIVO | POSITIVO | POSITIVO | POSITIVO | POSITIVO | POSITIVO | POSITIVO |
| 326 | DI PALO CONCETTA | 34250093100 | 15.000,00 € | POSITIVO | POSITIVO | POSITIVO | POSITIVO | POSITIVO | POSITIVO | POSITIVO | POSITIVO | POSITIVO | POSITIVO | POSITIVO | POSITIVO | POSITIVO |
| 327 | DI PIETRANGELO PIETRO | 34250200416 | 3.000,00 € | POSITIVO | POSITIVO | POSITIVO | POSITIVO | POSITIVO | POSITIVO | POSITIVO | POSITIVO | POSITIVO | POSITIVO | POSITIVO | POSITIVO | POSITIVO |

| | | | | | | | | | | | | | | | | |
|---|---|---|---|---|---|---|---|---|---|---|---|---|---|---|---|---|
| 328 | DI PUNZIO NATALE | 34250097333 | 15.000,00 € | POSITIVO | POSITIVO | POSITIVO | POSITIVO | POSITIVO | POSITIVO | POSITIVO | POSITIVO | POSITIVO | POSITIVO | POSITIVO | POSITIVO | POSITIVO |
| 329 | DI SANTO MARINO | 34250170098 | 4.500,00 € | POSITIVO | POSITIVO | POSITIVO | POSITIVO | POSITIVO | POSITIVO | POSITIVO | POSITIVO | POSITIVO | POSITIVO | POSITIVO | POSITIVO | POSITIVO |
| 330 | DI VIESTI MICHELE | 34250166005 | 4.500,00 € | POSITIVO | POSITIVO | POSITIVO | POSITIVO | POSITIVO | POSITIVO | POSITIVO | POSITIVO | POSITIVO | POSITIVO | POSITIVO | POSITIVO | POSITIVO |
| 331 | DIBENEDETTO LEONARDO | 34250016903 | 15.000,00 € | POSITIVO | POSITIVO | POSITIVO | POSITIVO | POSITIVO | POSITIVO | POSITIVO | POSITIVO | POSITIVO | POSITIVO | POSITIVO | POSITIVO | POSITIVO |
| 332 | DIBENEDETTO NICOLA | 34250110862 | 15.000,00 € | POSITIVO | POSITIVO | POSITIVO | POSITIVO | POSITIVO | POSITIVO | POSITIVO | POSITIVO | POSITIVO | POSITIVO | POSITIVO | POSITIVO | POSITIVO |
| 333 | DICECCA VITANTONIO | 34250053492 | 15.000,00 € | POSITIVO | POSITIVO | POSITIVO | POSITIVO | POSITIVO | POSITIVO | POSITIVO | POSITIVO | POSITIVO | POSITIVO | POSITIVO | POSITIVO | POSITIVO |
| 334 | DIFONZO ANGELA | 34250111597 | 4.500,00 € | POSITIVO | POSITIVO | POSITIVO | POSITIVO | POSITIVO | POSITIVO | POSITIVO | POSITIVO | POSITIVO | POSITIVO | POSITIVO | POSITIVO | POSITIVO |
| 335 | DIFONZO LORENZO | 34250059747 | 4.500,00 € | POSITIVO | POSITIVO | POSITIVO | POSITIVO | POSITIVO | POSITIVO | POSITIVO | POSITIVO | POSITIVO | POSITIVO | POSITIVO | POSITIVO | POSITIVO |
| 336 | DIFONZO VINCENZO | 34250179453 | 3.000,00 € | POSITIVO | POSITIVO | POSITIVO | POSITIVO | POSITIVO | POSITIVO | POSITIVO | POSITIVO | POSITIVO | POSITIVO | POSITIVO | POSITIVO | POSITIVO |
| 337 | DIGREGORIO ANTONIO | 34250007407 | 7.500,00 € | POSITIVO | POSITIVO | POSITIVO | POSITIVO | POSITIVO | POSITIVO | POSITIVO | POSITIVO | POSITIVO | POSITIVO | POSITIVO | POSITIVO | POSITIVO |
| 338 | DIGREGORIO ANTONIO VITO | 34250190641 | 15.000,00 € | POSITIVO | POSITIVO | POSITIVO | POSITIVO | POSITIVO | POSITIVO | POSITIVO | POSITIVO | POSITIVO | POSITIVO | POSITIVO | POSITIVO | POSITIVO |
| 339 | DIGREGORIO DOMENICO VITO NICOLA | 34250010757 | 15.000,00 € | POSITIVO | POSITIVO | POSITIVO | POSITIVO | POSITIVO | POSITIVO | POSITIVO | POSITIVO | POSITIVO | POSITIVO | POSITIVO | POSITIVO | POSITIVO |
| 340 | DIGREGORIO FRANCESCO | 34250142394 | 15.000,00 € | POSITIVO | POSITIVO | POSITIVO | POSITIVO | POSITIVO | POSITIVO | POSITIVO | POSITIVO | POSITIVO | POSITIVO | POSITIVO | POSITIVO | POSITIVO |
| 341 | DIGREGORIO NICOLA VITO ANTONIO | 34250174371 | 4.500,00 € | POSITIVO | POSITIVO | POSITIVO | POSITIVO | POSITIVO | POSITIVO | POSITIVO | POSITIVO | POSITIVO | POSITIVO | POSITIVO | POSITIVO | POSITIVO |
| 342 | DILERMA FEDERICO | 34250034831 | 3.000,00 € | POSITIVO | POSITIVO | POSITIVO | POSITIVO | POSITIVO | POSITIVO | POSITIVO | POSITIVO | POSITIVO | POSITIVO | POSITIVO | POSITIVO | POSITIVO |
| 343 | DIMAURO MICHELE | 34250053930 | 15.000,00 € | POSITIVO | POSITIVO | POSITIVO | POSITIVO | POSITIVO | POSITIVO | POSITIVO | POSITIVO | POSITIVO | POSITIVO | POSITIVO | POSITIVO | POSITIVO |
| 344 | DIMAURO VITO NICOLA | 34250127262 | 7.500,00 € | POSITIVO | POSITIVO | POSITIVO | POSITIVO | POSITIVO | POSITIVO | POSITIVO | POSITIVO | POSITIVO | POSITIVO | POSITIVO | POSITIVO | POSITIVO |
| 345 | DIMITA GIOVANNI VITO | 34250107132 | 15.000,00 € | POSITIVO | POSITIVO | POSITIVO | POSITIVO | POSITIVO | POSITIVO | POSITIVO | POSITIVO | POSITIVO | POSITIVO | POSITIVO | POSITIVO | POSITIVO |
| 346 | DIMITA GIUSEPPE VITO | 34250069647 | 7.500,00 € | POSITIVO | POSITIVO | POSITIVO | POSITIVO | POSITIVO | POSITIVO | POSITIVO | POSITIVO | POSITIVO | POSITIVO | POSITIVO | POSITIVO | POSITIVO |
| 347 | D'INNOCENZIO DOMENICO | 34250009445 | 15.000,00 € | POSITIVO | POSITIVO | POSITIVO | POSITIVO | POSITIVO | POSITIVO | POSITIVO | POSITIVO | POSITIVO | POSITIVO | POSITIVO | POSITIVO | POSITIVO |
| 348 | DINOI MARIANGELA | 34250103677 | 15.000,00 € | POSITIVO | POSITIVO | POSITIVO | POSITIVO | POSITIVO | POSITIVO | POSITIVO | POSITIVO | POSITIVO | POSITIVO | POSITIVO | POSITIVO | POSITIVO |

| | | | | | | | | | | | | | | | | |
|---|---|---|---|---|---|---|---|---|---|---|---|---|---|---|---|---|
| 349 | DIPALMA MICHELE | 34250082459 | 7.500,00 € | POSITIVO | POSITIVO | POSITIVO | POSITIVO | POSITIVO | POSITIVO | POSITIVO | POSITIVO | POSITIVO | POSITIVO | POSITIVO | POSITIVO | POSITIVO |
| 350 | DIRENZO NICOLA | 34250069365 | 4.500,00 € | POSITIVO | POSITIVO | POSITIVO | POSITIVO | POSITIVO | POSITIVO | POSITIVO | POSITIVO | POSITIVO | POSITIVO | POSITIVO | POSITIVO | POSITIVO |
| 351 | DISANTO ANGELO VITO | 34250117958 | 15.000,00 € | POSITIVO | POSITIVO | POSITIVO | POSITIVO | POSITIVO | POSITIVO | POSITIVO | POSITIVO | POSITIVO | POSITIVO | POSITIVO | POSITIVO | POSITIVO |
| 352 | DISANTO ERASMO | 34250159067 | 7.500,00 € | POSITIVO | POSITIVO | POSITIVO | POSITIVO | POSITIVO | POSITIVO | POSITIVO | POSITIVO | POSITIVO | POSITIVO | POSITIVO | POSITIVO | POSITIVO |
| 353 | D'ONGHIA ANGELICA | 34250145181 | 15.000,00 € | POSITIVO | POSITIVO | POSITIVO | POSITIVO | POSITIVO | POSITIVO | POSITIVO | POSITIVO | POSITIVO | POSITIVO | POSITIVO | POSITIVO | POSITIVO |
| 354 | D'ONGHIA FRANCESCO | 34250148300 | 4.500,00 € | POSITIVO | POSITIVO | POSITIVO | POSITIVO | POSITIVO | POSITIVO | POSITIVO | POSITIVO | POSITIVO | POSITIVO | POSITIVO | POSITIVO | POSITIVO |
| 355 | D'ONGHIA FRANCESCO | 34250159877 | 4.500,00 € | POSITIVO | POSITIVO | POSITIVO | POSITIVO | POSITIVO | POSITIVO | POSITIVO | POSITIVO | POSITIVO | POSITIVO | POSITIVO | POSITIVO | POSITIVO |
| 356 | D'ONGHIA GIOVANNI | 34250072120 | 4.500,00 € | POSITIVO | POSITIVO | POSITIVO | POSITIVO | POSITIVO | POSITIVO | POSITIVO | POSITIVO | POSITIVO | POSITIVO | POSITIVO | POSITIVO | POSITIVO |
| 357 | D'ONGHIA IVANO | 34250113254 | 4.500,00 € | POSITIVO | POSITIVO | POSITIVO | POSITIVO | POSITIVO | POSITIVO | POSITIVO | POSITIVO | POSITIVO | POSITIVO | POSITIVO | POSITIVO | POSITIVO |
| 358 | DONNAPAOLA SOCIETA' AGRICOLA S.R.L. | 34250106746 | 4.500,00 € | POSITIVO | POSITIVO | POSITIVO | POSITIVO | POSITIVO | POSITIVO | POSITIVO | POSITIVO | POSITIVO | POSITIVO | POSITIVO | POSITIVO | POSITIVO |
| 359 | DOTO LUIGI | 34250148250 | 3.000,00 € | POSITIVO | POSITIVO | POSITIVO | POSITIVO | POSITIVO | POSITIVO | POSITIVO | POSITIVO | POSITIVO | POSITIVO | POSITIVO | POSITIVO | POSITIVO |
| 360 | DRAGANO GIUSEPPE | 34250128153 | 7.500,00 € | POSITIVO | POSITIVO | POSITIVO | POSITIVO | POSITIVO | POSITIVO | POSITIVO | POSITIVO | POSITIVO | POSITIVO | POSITIVO | POSITIVO | POSITIVO |
| 361 | DRAGANO LUCIA | 34250016127 | 15.000,00 € | POSITIVO | POSITIVO | POSITIVO | POSITIVO | POSITIVO | POSITIVO | POSITIVO | POSITIVO | POSITIVO | POSITIVO | POSITIVO | POSITIVO | POSITIVO |
| 362 | DRAICCHIO COSTANZO | 34250156386 | 15.000,00 € | POSITIVO | POSITIVO | POSITIVO | POSITIVO | POSITIVO | POSITIVO | POSITIVO | POSITIVO | POSITIVO | POSITIVO | POSITIVO | POSITIVO | POSITIVO |
| 363 | ELIA CATALDO | 34250089843 | 15.000,00 € | POSITIVO | POSITIVO | POSITIVO | POSITIVO | POSITIVO | POSITIVO | POSITIVO | POSITIVO | POSITIVO | POSITIVO | POSITIVO | POSITIVO | POSITIVO |
| 364 | ELIA SEBASTIANO | 34250166823 | 15.000,00 € | POSITIVO | POSITIVO | POSITIVO | POSITIVO | POSITIVO | POSITIVO | POSITIVO | POSITIVO | POSITIVO | POSITIVO | POSITIVO | POSITIVO | POSITIVO |
| 365 | EPIFANO ANNA MARIA | 34250137741 | 3.000,00 € | POSITIVO | POSITIVO | POSITIVO | POSITIVO | POSITIVO | POSITIVO | POSITIVO | POSITIVO | POSITIVO | POSITIVO | POSITIVO | POSITIVO | POSITIVO |
| 366 | EREDI DI ALTAMURA ANDREA | 34250058343 | 15.000,00 € | POSITIVO | POSITIVO | POSITIVO | POSITIVO | POSITIVO | POSITIVO | POSITIVO | POSITIVO | POSITIVO | POSITIVO | POSITIVO | POSITIVO | POSITIVO |
| 367 | ERPETE MARCO | 34250167110 | 15.000,00 € | POSITIVO | POSITIVO | POSITIVO | POSITIVO | POSITIVO | POSITIVO | POSITIVO | POSITIVO | POSITIVO | POSITIVO | POSITIVO | POSITIVO | POSITIVO |
| 368 | ERRICO MARIA | 34250028189 | 15.000,00 € | POSITIVO | POSITIVO | POSITIVO | POSITIVO | POSITIVO | POSITIVO | POSITIVO | POSITIVO | POSITIVO | POSITIVO | POSITIVO | POSITIVO | POSITIVO |
| 369 | ESPOSITO ANTONIO | 34250125530 | 4.500,00 € | POSITIVO | POSITIVO | POSITIVO | POSITIVO | POSITIVO | POSITIVO | POSITIVO | POSITIVO | POSITIVO | POSITIVO | POSITIVO | POSITIVO | POSITIVO |

| | | | | | | | | | | | | | | | | |
|---|---|---|---|---|---|---|---|---|---|---|---|---|---|---|---|---|
| 370 | ESPOSITO ROBERTA | 34250168548 | 15.000,00 € | POSITIVO | POSITIVO | POSITIVO | POSITIVO | POSITIVO | POSITIVO | POSITIVO | POSITIVO | POSITIVO | POSITIVO | POSITIVO | POSITIVO | POSITIVO |
| 371 | F.LLI GIANNINI SOCIETA' SEMPLICE AGRICOLA | 34250168076 | 4.500,00 € | POSITIVO | POSITIVO | POSITIVO | POSITIVO | POSITIVO | POSITIVO | POSITIVO | POSITIVO | POSITIVO | POSITIVO | POSITIVO | POSITIVO | POSITIVO |
| 372 | F.LLI GIORDANO S.S. SOCIETA' AGRICOLA | 34250019246 | 15.000,00 € | POSITIVO | POSITIVO | POSITIVO | POSITIVO | POSITIVO | POSITIVO | POSITIVO | POSITIVO | POSITIVO | POSITIVO | POSITIVO | POSITIVO | POSITIVO |
| 373 | F.LLI PERNA S.S. SOCIETA' AGRICOLA | 34250025185 | 15.000,00 € | POSITIVO | POSITIVO | POSITIVO | POSITIVO | POSITIVO | POSITIVO | POSITIVO | POSITIVO | POSITIVO | POSITIVO | POSITIVO | POSITIVO | POSITIVO |
| 374 | FACENNA GIACOMO | 34250168241 | 4.500,00 € | POSITIVO | POSITIVO | POSITIVO | POSITIVO | POSITIVO | POSITIVO | POSITIVO | POSITIVO | POSITIVO | POSITIVO | POSITIVO | POSITIVO | POSITIVO |
| 375 | FALCICCHIO SAVERIO | 34250158515 | 15.000,00 € | POSITIVO | POSITIVO | POSITIVO | POSITIVO | POSITIVO | POSITIVO | POSITIVO | POSITIVO | POSITIVO | POSITIVO | POSITIVO | POSITIVO | POSITIVO |
| 376 | FALCICCHIO TOMMASO | 34250014445 | 15.000,00 € | POSITIVO | POSITIVO | POSITIVO | POSITIVO | POSITIVO | POSITIVO | POSITIVO | POSITIVO | POSITIVO | POSITIVO | POSITIVO | POSITIVO | POSITIVO |
| 377 | FALCONE ANGELA | 34250012274 | 15.000,00 € | POSITIVO | POSITIVO | POSITIVO | POSITIVO | POSITIVO | POSITIVO | POSITIVO | POSITIVO | POSITIVO | POSITIVO | POSITIVO | POSITIVO | POSITIVO |
| 378 | FANIA MARIO | 34250016267 | 15.000,00 € | POSITIVO | POSITIVO | POSITIVO | POSITIVO | POSITIVO | POSITIVO | POSITIVO | POSITIVO | POSITIVO | POSITIVO | POSITIVO | POSITIVO | POSITIVO |
| 379 | FANIA MICHELE | 34250034419 | 15.000,00 € | POSITIVO | POSITIVO | POSITIVO | POSITIVO | POSITIVO | POSITIVO | POSITIVO | POSITIVO | POSITIVO | POSITIVO | POSITIVO | POSITIVO | POSITIVO |
| 380 | FASCIA GIANNA | 34250138996 | 15.000,00 € | POSITIVO | POSITIVO | POSITIVO | POSITIVO | POSITIVO | POSITIVO | POSITIVO | POSITIVO | POSITIVO | POSITIVO | POSITIVO | POSITIVO | POSITIVO |
| 381 | FATTORIA APULIA SOC. AGR. A R.L. | 34250158812 | 15.000,00 € | POSITIVO | POSITIVO | POSITIVO | POSITIVO | POSITIVO | POSITIVO | POSITIVO | POSITIVO | POSITIVO | POSITIVO | POSITIVO | POSITIVO | POSITIVO |
| 382 | FATTORIA PAZIENZA SOCIETA' COOPERATIVA AGRICOLA | 34250042982 | 15.000,00 € | POSITIVO | POSITIVO | POSITIVO | POSITIVO | POSITIVO | POSITIVO | POSITIVO | POSITIVO | POSITIVO | POSITIVO | POSITIVO | POSITIVO | POSITIVO |
| 383 | FERRANTE MAURIZIO | 34250174736 | 3.000,00 € | POSITIVO | POSITIVO | POSITIVO | POSITIVO | POSITIVO | POSITIVO | POSITIVO | POSITIVO | POSITIVO | POSITIVO | POSITIVO | POSITIVO | POSITIVO |
| 384 | FERRANTINO EUGENIA | 34250045829 | 4.500,00 € | POSITIVO | POSITIVO | POSITIVO | POSITIVO | POSITIVO | POSITIVO | POSITIVO | POSITIVO | POSITIVO | POSITIVO | POSITIVO | POSITIVO | POSITIVO |
| 385 | FERRAZZANO LUIGI | 34250053526 | 4.500,00 € | POSITIVO | POSITIVO | POSITIVO | POSITIVO | POSITIVO | POSITIVO | POSITIVO | POSITIVO | POSITIVO | POSITIVO | POSITIVO | POSITIVO | POSITIVO |
| 386 | FERRI FRANCESCO | 34250163945 | 15.000,00 € | POSITIVO | POSITIVO | POSITIVO | POSITIVO | POSITIVO | POSITIVO | POSITIVO | POSITIVO | POSITIVO | POSITIVO | POSITIVO | POSITIVO | POSITIVO |
| 387 | FERRO ANNA MARIA | 34250093944 | 15.000,00 € | POSITIVO | POSITIVO | POSITIVO | POSITIVO | POSITIVO | POSITIVO | POSITIVO | POSITIVO | POSITIVO | POSITIVO | POSITIVO | POSITIVO | POSITIVO |
| 388 | FERRO MICHELE | 34250053831 | 4.500,00 € | POSITIVO | POSITIVO | POSITIVO | POSITIVO | POSITIVO | POSITIVO | POSITIVO | POSITIVO | POSITIVO | POSITIVO | POSITIVO | POSITIVO | POSITIVO |
| 389 | FERRO MICHELE | 34250120499 | 15.000,00 € | POSITIVO | POSITIVO | POSITIVO | POSITIVO | POSITIVO | POSITIVO | POSITIVO | POSITIVO | POSITIVO | POSITIVO | POSITIVO | POSITIVO | POSITIVO |
| 390 | FIDANZA ANGELA | 34250071353 | 4.500,00 € | POSITIVO | POSITIVO | POSITIVO | POSITIVO | POSITIVO | POSITIVO | POSITIVO | POSITIVO | POSITIVO | POSITIVO | POSITIVO | POSITIVO | POSITIVO |

| | | | | | | | | | | | | | | | | |
|---|---|---|---|---|---|---|---|---|---|---|---|---|---|---|---|---|
| 391 | FINELLI MICHELE | 34250166930 | 3.000,00 € | POSITIVO | POSITIVO | POSITIVO | POSITIVO | POSITIVO | POSITIVO | POSITIVO | POSITIVO | POSITIVO | POSITIVO | POSITIVO | POSITIVO | POSITIVO |
| 392 | FINI ANNUNZIATA | 34250090148 | 15.000,00 € | POSITIVO | POSITIVO | POSITIVO | POSITIVO | POSITIVO | POSITIVO | POSITIVO | POSITIVO | POSITIVO | POSITIVO | POSITIVO | POSITIVO | POSITIVO |
| 393 | FINI GIOVANNI | 34250127130 | 15.000,00 € | POSITIVO | POSITIVO | POSITIVO | POSITIVO | POSITIVO | POSITIVO | POSITIVO | POSITIVO | POSITIVO | POSITIVO | POSITIVO | POSITIVO | POSITIVO |
| 394 | FINI GIUSEPPINA | 34250109096 | 3.000,00 € | POSITIVO | POSITIVO | POSITIVO | POSITIVO | POSITIVO | POSITIVO | POSITIVO | POSITIVO | POSITIVO | POSITIVO | POSITIVO | POSITIVO | POSITIVO |
| 395 | FINIZIO FRANCESCO | 34250019378 | 15.000,00 € | POSITIVO | POSITIVO | POSITIVO | POSITIVO | POSITIVO | POSITIVO | POSITIVO | POSITIVO | POSITIVO | POSITIVO | POSITIVO | POSITIVO | POSITIVO |
| 396 | FIONDA FEDERICO | 34250097549 | 15.000,00 € | POSITIVO | POSITIVO | POSITIVO | POSITIVO | POSITIVO | POSITIVO | POSITIVO | POSITIVO | POSITIVO | POSITIVO | POSITIVO | POSITIVO | POSITIVO |
| 397 | FIORE CARMINE ANTONIO | 34250166641 | 15.000,00 € | POSITIVO | POSITIVO | POSITIVO | POSITIVO | POSITIVO | POSITIVO | POSITIVO | POSITIVO | POSITIVO | POSITIVO | POSITIVO | POSITIVO | POSITIVO |
| 398 | FIORE VINCENZO | 34250037875 | 4.500,00 € | POSITIVO | POSITIVO | POSITIVO | POSITIVO | POSITIVO | POSITIVO | POSITIVO | POSITIVO | POSITIVO | POSITIVO | POSITIVO | POSITIVO | POSITIVO |
| 399 | FITTA DI BOSCO SOC.AGR.RESP.LIMIT.SEMPLIF | 34250191664 | 4.500,00 € | POSITIVO | POSITIVO | POSITIVO | POSITIVO | POSITIVO | POSITIVO | POSITIVO | POSITIVO | POSITIVO | POSITIVO | POSITIVO | POSITIVO | POSITIVO |
| 400 | FLORIO ANTONIO | 34250023842 | 4.500,00 € | POSITIVO | POSITIVO | POSITIVO | POSITIVO | POSITIVO | POSITIVO | POSITIVO | POSITIVO | POSITIVO | POSITIVO | POSITIVO | POSITIVO | POSITIVO |
| 401 | FOGGETTA FRANCESCO | 34250067898 | 4.500,00 € | POSITIVO | POSITIVO | POSITIVO | POSITIVO | POSITIVO | POSITIVO | POSITIVO | POSITIVO | POSITIVO | POSITIVO | POSITIVO | POSITIVO | POSITIVO |
| 402 | FOGGETTA VINCENZO | 34250202123 | 4.500,00 € | POSITIVO | POSITIVO | POSITIVO | POSITIVO | POSITIVO | POSITIVO | POSITIVO | POSITIVO | POSITIVO | POSITIVO | POSITIVO | POSITIVO | POSITIVO |
| 403 | FORCHINI SAMUELE | 34250070611 | 15.000,00 € | POSITIVO | POSITIVO | POSITIVO | POSITIVO | POSITIVO | POSITIVO | POSITIVO | POSITIVO | POSITIVO | POSITIVO | POSITIVO | POSITIVO | POSITIVO |
| 404 | FORCHIONE ANTONIETTA FILOMENA | 34250141321 | 3.000,00 € | POSITIVO | POSITIVO | POSITIVO | POSITIVO | POSITIVO | POSITIVO | POSITIVO | POSITIVO | POSITIVO | POSITIVO | POSITIVO | POSITIVO | POSITIVO |
| 405 | FORENZA MICHELE | 34250184578 | 15.000,00 € | POSITIVO | POSITIVO | POSITIVO | POSITIVO | POSITIVO | POSITIVO | POSITIVO | POSITIVO | POSITIVO | POSITIVO | POSITIVO | POSITIVO | POSITIVO |
| 406 | FORTE ANTONIO | 34250014338 | 15.000,00 € | POSITIVO | POSITIVO | POSITIVO | POSITIVO | POSITIVO | POSITIVO | POSITIVO | POSITIVO | POSITIVO | POSITIVO | POSITIVO | POSITIVO | POSITIVO |
| 407 | FORTE VINCENZO | 34250176285 | 15.000,00 € | POSITIVO | POSITIVO | POSITIVO | POSITIVO | POSITIVO | POSITIVO | POSITIVO | POSITIVO | POSITIVO | POSITIVO | POSITIVO | POSITIVO | POSITIVO |
| 408 | FOSCARINI PASQUALE | 34250111142 | 3.000,00 € | POSITIVO | POSITIVO | POSITIVO | POSITIVO | POSITIVO | POSITIVO | POSITIVO | POSITIVO | POSITIVO | POSITIVO | POSITIVO | POSITIVO | POSITIVO |
| 409 | FRANCHINI FRANCESCA | 34250157582 | 3.000,00 € | POSITIVO | POSITIVO | POSITIVO | POSITIVO | POSITIVO | POSITIVO | POSITIVO | POSITIVO | POSITIVO | POSITIVO | POSITIVO | POSITIVO | POSITIVO |
| 410 | FRANCHINO GIUSEPPINA | 34250173779 | 7.500,00 € | POSITIVO | POSITIVO | POSITIVO | POSITIVO | POSITIVO | POSITIVO | POSITIVO | POSITIVO | POSITIVO | POSITIVO | POSITIVO | POSITIVO | POSITIVO |
| 411 | FRATELLI BARBERIO & C. SS | 34250185849 | 3.000,00 € | POSITIVO | POSITIVO | POSITIVO | POSITIVO | POSITIVO | POSITIVO | POSITIVO | POSITIVO | POSITIVO | POSITIVO | POSITIVO | POSITIVO | POSITIVO |

| | | | | | | | | | | | | | | | | |
|---|---|---|---|---|---|---|---|---|---|---|---|---|---|---|---|---|
| 412 | FRATELLI TAGLIENTE GIUSEPPE E COSIMO SOCIETA' SEMPLICE | 34250142782 | 3.000,00 € | POSITIVO | POSITIVO | POSITIVO | POSITIVO | POSITIVO | POSITIVO | POSITIVO | POSITIVO | POSITIVO | POSITIVO | POSITIVO | POSITIVO | POSITIVO |
| 413 | FRATEPIETRO ILARIA | 34250169488 | 15.000,00 € | POSITIVO | POSITIVO | POSITIVO | POSITIVO | POSITIVO | POSITIVO | POSITIVO | POSITIVO | POSITIVO | POSITIVO | POSITIVO | POSITIVO | POSITIVO | POSITIVO |
| 414 | FRATTAROLO GIANCARLO | 34250031027 | 15.000,00 € | POSITIVO | POSITIVO | POSITIVO | POSITIVO | POSITIVO | POSITIVO | POSITIVO | POSITIVO | POSITIVO | POSITIVO | POSITIVO | POSITIVO | POSITIVO | POSITIVO |
| 415 | FRATTAROLO MATTEO | 34250197018 | 15.000,00 € | POSITIVO | POSITIVO | POSITIVO | POSITIVO | POSITIVO | POSITIVO | POSITIVO | POSITIVO | POSITIVO | POSITIVO | POSITIVO | POSITIVO | POSITIVO | POSITIVO |
| 416 | FRATTI SCAPATI ELENA | 34250149530 | 7.500,00 € | POSITIVO | POSITIVO | POSITIVO | POSITIVO | POSITIVO | POSITIVO | POSITIVO | POSITIVO | POSITIVO | POSITIVO | POSITIVO | POSITIVO | POSITIVO | POSITIVO |
| 417 | FRISOLI MARIO | 34250078093 | 3.000,00 € | POSITIVO | POSITIVO | POSITIVO | POSITIVO | POSITIVO | POSITIVO | POSITIVO | POSITIVO | POSITIVO | POSITIVO | POSITIVO | POSITIVO | POSITIVO | POSITIVO |
| 418 | FRUMENZIO ALESSIO | 34250141123 | 7.500,00 € | POSITIVO | POSITIVO | POSITIVO | POSITIVO | POSITIVO | POSITIVO | POSITIVO | POSITIVO | POSITIVO | POSITIVO | POSITIVO | POSITIVO | POSITIVO | POSITIVO |
| 419 | FRUMENZIO VIRGINIO | 34250129474 | 4.500,00 € | POSITIVO | POSITIVO | POSITIVO | POSITIVO | POSITIVO | POSITIVO | POSITIVO | POSITIVO | POSITIVO | POSITIVO | POSITIVO | POSITIVO | POSITIVO | POSITIVO |
| 420 | FRUMENZIO VIRGINIO | 34250073946 | 4.500,00 € | POSITIVO | POSITIVO | POSITIVO | POSITIVO | POSITIVO | POSITIVO | POSITIVO | POSITIVO | POSITIVO | POSITIVO | POSITIVO | POSITIVO | POSITIVO | POSITIVO |
| 421 | FUMAROLA ETTORE | 34250165403 | 4.500,00 € | POSITIVO | POSITIVO | POSITIVO | POSITIVO | POSITIVO | POSITIVO | POSITIVO | POSITIVO | POSITIVO | POSITIVO | POSITIVO | POSITIVO | POSITIVO | POSITIVO |
| 422 | FUSILLO MATTEO GIOVANNI | 34250158259 | 15.000,00 € | POSITIVO | POSITIVO | POSITIVO | POSITIVO | POSITIVO | POSITIVO | POSITIVO | POSITIVO | POSITIVO | POSITIVO | POSITIVO | POSITIVO | POSITIVO | POSITIVO |
| 423 | G.R. DI PAIANO GUIDO & RODOLFO SOCIETA' AGRICOLA | 34250014932 | 15.000,00 € | POSITIVO | POSITIVO | POSITIVO | POSITIVO | POSITIVO | POSITIVO | POSITIVO | POSITIVO | POSITIVO | POSITIVO | POSITIVO | POSITIVO | POSITIVO | POSITIVO |
| 424 | GAGGIANO GIUSEPPE | 34250089199 | 4.500,00 € | POSITIVO | POSITIVO | POSITIVO | POSITIVO | POSITIVO | POSITIVO | POSITIVO | POSITIVO | POSITIVO | POSITIVO | POSITIVO | POSITIVO | POSITIVO | POSITIVO |
| 425 | GALATOLA ANGELO MICHELE | 34250024329 | 4.500,00 € | POSITIVO | POSITIVO | POSITIVO | POSITIVO | POSITIVO | POSITIVO | POSITIVO | POSITIVO | POSITIVO | POSITIVO | POSITIVO | POSITIVO | POSITIVO | POSITIVO |
| 426 | GALATOLA ROCCO | 34250176749 | 15.000,00 € | POSITIVO | POSITIVO | POSITIVO | POSITIVO | POSITIVO | POSITIVO | POSITIVO | POSITIVO | POSITIVO | POSITIVO | POSITIVO | POSITIVO | POSITIVO | POSITIVO |
| 427 | GALLO ERASMO | 34250018552 | 4.500,00 € | POSITIVO | POSITIVO | POSITIVO | POSITIVO | POSITIVO | POSITIVO | POSITIVO | POSITIVO | POSITIVO | POSITIVO | POSITIVO | POSITIVO | POSITIVO | POSITIVO |
| 428 | GALLO MICHELE | 34250115663 | 15.000,00 € | POSITIVO | POSITIVO | POSITIVO | POSITIVO | POSITIVO | POSITIVO | POSITIVO | POSITIVO | POSITIVO | POSITIVO | POSITIVO | POSITIVO | POSITIVO | POSITIVO |
| 429 | GALLO PIETRO | 34250122768 | 15.000,00 € | POSITIVO | POSITIVO | POSITIVO | POSITIVO | POSITIVO | POSITIVO | POSITIVO | POSITIVO | POSITIVO | POSITIVO | POSITIVO | POSITIVO | POSITIVO | POSITIVO |
| 430 | GALULLO FILIPPO VINCENZO | 34250126447 | 15.000,00 € | POSITIVO | POSITIVO | POSITIVO | POSITIVO | POSITIVO | POSITIVO | POSITIVO | POSITIVO | POSITIVO | POSITIVO | POSITIVO | POSITIVO | POSITIVO | POSITIVO |
| 431 | GALULLO PASQUALE | 34250128443 | 4.500,00 € | POSITIVO | POSITIVO | POSITIVO | POSITIVO | POSITIVO | POSITIVO | POSITIVO | POSITIVO | POSITIVO | POSITIVO | POSITIVO | POSITIVO | POSITIVO | POSITIVO |
| 432 | GALULLO VINCENZO | 34250128948 | 15.000,00 € | POSITIVO | POSITIVO | POSITIVO | POSITIVO | POSITIVO | POSITIVO | POSITIVO | POSITIVO | POSITIVO | POSITIVO | POSITIVO | POSITIVO | POSITIVO | POSITIVO |

| | | | | | | | | | | | | | | | | |
|---|---|---|---|---|---|---|---|---|---|---|---|---|---|---|---|---|
| 433 | GATTI GIOVANNI | 34250025276 | 3.000,00 € | POSITIVO | POSITIVO | POSITIVO | POSITIVO | POSITIVO | POSITIVO | POSITIVO | POSITIVO | POSITIVO | POSITIVO | POSITIVO | POSITIVO | POSITIVO |
| 434 | GATTULLI PIETRO | 34250144168 | 7.500,00 € | POSITIVO | POSITIVO | POSITIVO | POSITIVO | POSITIVO | POSITIVO | POSITIVO | POSITIVO | POSITIVO | POSITIVO | POSITIVO | POSITIVO | POSITIVO |
| 435 | GEMMA GIUSEPPE | 34250037545 | 4.500,00 € | POSITIVO | POSITIVO | POSITIVO | POSITIVO | POSITIVO | POSITIVO | POSITIVO | POSITIVO | POSITIVO | POSITIVO | POSITIVO | POSITIVO | POSITIVO |
| 436 | GENCO GIUSEPPE STEFANO | 34250178786 | 4.500,00 € | POSITIVO | POSITIVO | POSITIVO | POSITIVO | POSITIVO | POSITIVO | POSITIVO | POSITIVO | POSITIVO | POSITIVO | POSITIVO | POSITIVO | POSITIVO |
| 437 | GENTILE ANTONIO | 34250134581 | 4.500,00 € | POSITIVO | POSITIVO | POSITIVO | POSITIVO | POSITIVO | POSITIVO | POSITIVO | POSITIVO | POSITIVO | POSITIVO | POSITIVO | POSITIVO | POSITIVO |
| 438 | GENTILE CESIDIO | 34250165528 | 15.000,00 € | POSITIVO | POSITIVO | POSITIVO | POSITIVO | POSITIVO | POSITIVO | POSITIVO | POSITIVO | POSITIVO | POSITIVO | POSITIVO | POSITIVO | POSITIVO |
| 439 | GENTILE COSMA | 34250054557 | 7.500,00 € | POSITIVO | POSITIVO | POSITIVO | POSITIVO | POSITIVO | POSITIVO | POSITIVO | POSITIVO | POSITIVO | POSITIVO | POSITIVO | POSITIVO | POSITIVO |
| 440 | GENTILE FRANCESCO | 34250174447 | 9.000,00 € | POSITIVO | POSITIVO | POSITIVO | POSITIVO | POSITIVO | POSITIVO | POSITIVO | POSITIVO | POSITIVO | POSITIVO | POSITIVO | POSITIVO | POSITIVO |
| 441 | GENTILE GIOVANNI | 34250208542 | 4.500,00 € | POSITIVO | POSITIVO | POSITIVO | POSITIVO | POSITIVO | POSITIVO | POSITIVO | POSITIVO | POSITIVO | POSITIVO | POSITIVO | POSITIVO | POSITIVO |
| 442 | GENTILE LOREDANA | 34250125423 | 3.000,00 € | POSITIVO | POSITIVO | POSITIVO | POSITIVO | POSITIVO | POSITIVO | POSITIVO | POSITIVO | POSITIVO | POSITIVO | POSITIVO | POSITIVO | POSITIVO |
| 443 | GENTILE MARIA STELLA | 34250102505 | 4.500,00 € | POSITIVO | POSITIVO | POSITIVO | POSITIVO | POSITIVO | POSITIVO | POSITIVO | POSITIVO | POSITIVO | POSITIVO | POSITIVO | POSITIVO | POSITIVO |
| 444 | GERARDI FRANCESCO | 34250036653 | 7.500,00 € | POSITIVO | POSITIVO | POSITIVO | POSITIVO | POSITIVO | POSITIVO | POSITIVO | POSITIVO | POSITIVO | POSITIVO | POSITIVO | POSITIVO | POSITIVO |
| 445 | GERARDI GIUSEPPE | 34250169025 | 4.500,00 € | POSITIVO | POSITIVO | POSITIVO | POSITIVO | POSITIVO | POSITIVO | POSITIVO | POSITIVO | POSITIVO | POSITIVO | POSITIVO | POSITIVO | POSITIVO |
| 446 | GERARDI LIBORIO | 34250012050 | 7.500,00 € | POSITIVO | POSITIVO | POSITIVO | POSITIVO | POSITIVO | POSITIVO | POSITIVO | POSITIVO | POSITIVO | POSITIVO | POSITIVO | POSITIVO | POSITIVO |
| 447 | GERMANO LUCA | 34250069944 | 15.000,00 € | POSITIVO | POSITIVO | POSITIVO | POSITIVO | POSITIVO | POSITIVO | POSITIVO | POSITIVO | POSITIVO | POSITIVO | POSITIVO | POSITIVO | POSITIVO |
| 448 | GESUALDO PASQUALE | 34250014601 | 15.000,00 € | POSITIVO | POSITIVO | POSITIVO | POSITIVO | POSITIVO | POSITIVO | POSITIVO | POSITIVO | POSITIVO | POSITIVO | POSITIVO | POSITIVO | POSITIVO |
| 449 | GIAMBATTISTA GIUSEPPE | 34250091492 | 15.000,00 € | POSITIVO | POSITIVO | POSITIVO | POSITIVO | POSITIVO | POSITIVO | POSITIVO | POSITIVO | POSITIVO | POSITIVO | POSITIVO | POSITIVO | POSITIVO |
| 450 | GIAMBATTISTA MATTEO | 34250125282 | 15.000,00 € | POSITIVO | POSITIVO | POSITIVO | POSITIVO | POSITIVO | POSITIVO | POSITIVO | POSITIVO | POSITIVO | POSITIVO | POSITIVO | POSITIVO | POSITIVO |
| 451 | GIAMPAOLO LORENZO | 34250175618 | 3.000,00 € | POSITIVO | POSITIVO | POSITIVO | POSITIVO | POSITIVO | POSITIVO | POSITIVO | POSITIVO | POSITIVO | POSITIVO | POSITIVO | POSITIVO | POSITIVO |
| 452 | GIAMPETRUZZI GIUSEPPE | 34250020814 | 3.000,00 € | POSITIVO | POSITIVO | POSITIVO | POSITIVO | POSITIVO | POSITIVO | POSITIVO | POSITIVO | POSITIVO | POSITIVO | POSITIVO | POSITIVO | POSITIVO |
| 453 | GIAMPETRUZZI ROSA | 34250208047 | 3.000,00 € | POSITIVO | POSITIVO | POSITIVO | POSITIVO | POSITIVO | POSITIVO | POSITIVO | POSITIVO | POSITIVO | POSITIVO | POSITIVO | POSITIVO | POSITIVO |

| | | | | | | | | | | | | | | | | |
|---|---|---|---|---|---|---|---|---|---|---|---|---|---|---|---|---|
| 454 | GIANNETTA FRANCESCO | 34250068110 | 15.000,00 € | POSITIVO | POSITIVO | POSITIVO | POSITIVO | POSITIVO | POSITIVO | POSITIVO | POSITIVO | POSITIVO | POSITIVO | POSITIVO | POSITIVO | POSITIVO |
| 455 | GIANNICO ARCANGELO | 34250170353 | 4.500,00 € | POSITIVO | POSITIVO | POSITIVO | POSITIVO | POSITIVO | POSITIVO | POSITIVO | POSITIVO | POSITIVO | POSITIVO | POSITIVO | POSITIVO | POSITIVO |
| 456 | GIANNICO DOMENICO | 34250177465 | 7.500,00 € | POSITIVO | POSITIVO | POSITIVO | POSITIVO | POSITIVO | POSITIVO | POSITIVO | POSITIVO | POSITIVO | POSITIVO | POSITIVO | POSITIVO | POSITIVO |
| 457 | GIANNICO FRANCESCO | 34250141859 | 3.000,00 € | POSITIVO | POSITIVO | POSITIVO | POSITIVO | POSITIVO | POSITIVO | POSITIVO | POSITIVO | POSITIVO | POSITIVO | POSITIVO | POSITIVO | POSITIVO |
| 458 | GIOIA GIOVANNI | 34250165676 | 7.500,00 € | POSITIVO | POSITIVO | POSITIVO | POSITIVO | POSITIVO | POSITIVO | POSITIVO | POSITIVO | POSITIVO | POSITIVO | POSITIVO | POSITIVO | POSITIVO |
| 459 | GIORDANO LIBERO | 34250018305 | 7.500,00 € | POSITIVO | POSITIVO | POSITIVO | POSITIVO | POSITIVO | POSITIVO | POSITIVO | POSITIVO | POSITIVO | POSITIVO | POSITIVO | POSITIVO | POSITIVO |
| 460 | GIORDANO NICOLA | 34250067617 | 7.500,00 € | POSITIVO | POSITIVO | POSITIVO | POSITIVO | POSITIVO | POSITIVO | POSITIVO | POSITIVO | POSITIVO | POSITIVO | POSITIVO | POSITIVO | POSITIVO |
| 461 | GIOTTA GIANFRANCO | 34250200887 | 4.500,00 € | POSITIVO | POSITIVO | POSITIVO | POSITIVO | POSITIVO | POSITIVO | POSITIVO | POSITIVO | POSITIVO | POSITIVO | POSITIVO | POSITIVO | POSITIVO |
| 462 | GIOTTA LUIGI ANGELO | 34250152997 | 4.500,00 € | POSITIVO | POSITIVO | POSITIVO | POSITIVO | POSITIVO | POSITIVO | POSITIVO | POSITIVO | POSITIVO | POSITIVO | POSITIVO | POSITIVO | POSITIVO |
| 463 | GIOVANDITTI MICHELINA | 34250126272 | 15.000,00 € | POSITIVO | POSITIVO | POSITIVO | POSITIVO | POSITIVO | POSITIVO | POSITIVO | POSITIVO | POSITIVO | POSITIVO | POSITIVO | POSITIVO | POSITIVO |
| 464 | GIOVANDITTI PRIMIANO | 34250080289 | 15.000,00 € | POSITIVO | POSITIVO | POSITIVO | POSITIVO | POSITIVO | POSITIVO | POSITIVO | POSITIVO | POSITIVO | POSITIVO | POSITIVO | POSITIVO | POSITIVO |
| 465 | GIOVANDITTO FRANCESCO | 34250170171 | 4.500,00 € | POSITIVO | POSITIVO | POSITIVO | POSITIVO | POSITIVO | POSITIVO | POSITIVO | POSITIVO | POSITIVO | POSITIVO | POSITIVO | POSITIVO | POSITIVO |
| 466 | GIRARDI FILIPPO | 34250191516 | 4.500,00 € | POSITIVO | POSITIVO | POSITIVO | POSITIVO | POSITIVO | POSITIVO | POSITIVO | POSITIVO | POSITIVO | POSITIVO | POSITIVO | POSITIVO | POSITIVO |
| 467 | GIRASOLE MARIA E GIAMPETRUZZI PASQUALE S.S. | 34250015582 | 15.000,00 € | POSITIVO | POSITIVO | POSITIVO | POSITIVO | POSITIVO | POSITIVO | POSITIVO | POSITIVO | POSITIVO | POSITIVO | POSITIVO | POSITIVO | POSITIVO |
| 468 | GIRASOLE NICOLA | 34250082210 | 15.000,00 € | POSITIVO | POSITIVO | POSITIVO | POSITIVO | POSITIVO | POSITIVO | POSITIVO | POSITIVO | POSITIVO | POSITIVO | POSITIVO | POSITIVO | POSITIVO |
| 469 | GIROLAMO LORENZA | 34250186029 | 4.500,00 € | POSITIVO | POSITIVO | POSITIVO | POSITIVO | POSITIVO | POSITIVO | POSITIVO | POSITIVO | POSITIVO | POSITIVO | POSITIVO | POSITIVO | POSITIVO |
| 470 | GRAMEGNA DONATO | 34250170262 | 15.000,00 € | POSITIVO | POSITIVO | POSITIVO | POSITIVO | POSITIVO | POSITIVO | POSITIVO | POSITIVO | POSITIVO | POSITIVO | POSITIVO | POSITIVO | POSITIVO |
| 471 | GRASSI MICHELE | 34250154258 | 7.500,00 € | POSITIVO | POSITIVO | POSITIVO | POSITIVO | POSITIVO | POSITIVO | POSITIVO | POSITIVO | POSITIVO | POSITIVO | POSITIVO | POSITIVO | POSITIVO |
| 472 | GRATO LUCA | 34250053708 | 15.000,00 € | POSITIVO | POSITIVO | POSITIVO | POSITIVO | POSITIVO | POSITIVO | POSITIVO | POSITIVO | POSITIVO | POSITIVO | POSITIVO | POSITIVO | POSITIVO |
| 473 | GRECO CONCETTA | 34250084307 | 15.000,00 € | POSITIVO | POSITIVO | POSITIVO | POSITIVO | POSITIVO | POSITIVO | POSITIVO | POSITIVO | POSITIVO | POSITIVO | POSITIVO | POSITIVO | POSITIVO |
| 474 | GRIECO FEDELE | 34250155230 | 7.500,00 € | POSITIVO | POSITIVO | POSITIVO | POSITIVO | POSITIVO | POSITIVO | POSITIVO | POSITIVO | POSITIVO | POSITIVO | POSITIVO | POSITIVO | POSITIVO |

| | | | | | | | | | | | | | | | | |
|---|---|---|---|---|---|---|---|---|---|---|---|---|---|---|---|---|
| 475 | GRILLO ANGELO | 34250189304 | 3.000,00 € | POSITIVO | POSITIVO | POSITIVO | POSITIVO | POSITIVO | POSITIVO | POSITIVO | POSITIVO | POSITIVO | POSITIVO | POSITIVO | POSITIVO | POSITIVO |
| 476 | GROSSI MATTEO | 34250208708 | 15.000,00 € | POSITIVO | POSITIVO | POSITIVO | POSITIVO | POSITIVO | POSITIVO | POSITIVO | POSITIVO | POSITIVO | POSITIVO | POSITIVO | POSITIVO | POSITIVO |
| 477 | GUALANO ANGELINA | 34250105946 | 15.000,00 € | POSITIVO | POSITIVO | POSITIVO | POSITIVO | POSITIVO | POSITIVO | POSITIVO | POSITIVO | POSITIVO | POSITIVO | POSITIVO | POSITIVO | POSITIVO |
| 478 | GUARINI ANGELO | 34250119442 | 9.000,00 € | POSITIVO | POSITIVO | POSITIVO | POSITIVO | POSITIVO | POSITIVO | POSITIVO | POSITIVO | POSITIVO | POSITIVO | POSITIVO | POSITIVO | POSITIVO |
| 479 | GUERRA ROSANNA | 34250079448 | 15.000,00 € | POSITIVO | POSITIVO | POSITIVO | POSITIVO | POSITIVO | POSITIVO | POSITIVO | POSITIVO | POSITIVO | POSITIVO | POSITIVO | POSITIVO | POSITIVO |
| 480 | GUGLIELMUCCI ANGELO | 34250149308 | 4.500,00 € | POSITIVO | POSITIVO | POSITIVO | POSITIVO | POSITIVO | POSITIVO | POSITIVO | POSITIVO | POSITIVO | POSITIVO | POSITIVO | POSITIVO | POSITIVO |
| 481 | IANNO IOLANDA | 34250037305 | 15.000,00 € | POSITIVO | POSITIVO | POSITIVO | POSITIVO | POSITIVO | POSITIVO | POSITIVO | POSITIVO | POSITIVO | POSITIVO | POSITIVO | POSITIVO | POSITIVO |
| 482 | IGNISCI DOMENICO | 34250159901 | 6.000,00 € | POSITIVO | POSITIVO | POSITIVO | POSITIVO | POSITIVO | POSITIVO | POSITIVO | POSITIVO | POSITIVO | POSITIVO | POSITIVO | POSITIVO | POSITIVO |
| 483 | IL CARRO S.R.L. SOCIETA' AGRICOLA | 34250127965 | 15.000,00 € | POSITIVO | POSITIVO | POSITIVO | POSITIVO | POSITIVO | POSITIVO | POSITIVO | POSITIVO | POSITIVO | POSITIVO | POSITIVO | POSITIVO | POSITIVO |
| 484 | IMMOBILIARE CASA SOLLIEVO DELLA SOFFERENZA S.P.A. | 34250151502 | 4.500,00 € | POSITIVO | POSITIVO | POSITIVO | POSITIVO | POSITIVO | POSITIVO | POSITIVO | POSITIVO | POSITIVO | POSITIVO | POSITIVO | POSITIVO | POSITIVO |
| 485 | IMPAGLIATELLI GIUSEPPINA | 34250170726 | 7.500,00 € | POSITIVO | POSITIVO | POSITIVO | POSITIVO | POSITIVO | POSITIVO | POSITIVO | POSITIVO | POSITIVO | POSITIVO | POSITIVO | POSITIVO | POSITIVO |
| 486 | IMPAGNATIELLO MICHELE | 34250014296 | 15.000,00 € | POSITIVO | POSITIVO | POSITIVO | POSITIVO | POSITIVO | POSITIVO | POSITIVO | POSITIVO | POSITIVO | POSITIVO | POSITIVO | POSITIVO | POSITIVO |
| 487 | INCARDONA ALESSANDRO | 34250023982 | 3.000,00 € | POSITIVO | POSITIVO | POSITIVO | POSITIVO | POSITIVO | POSITIVO | POSITIVO | POSITIVO | POSITIVO | POSITIVO | POSITIVO | POSITIVO | POSITIVO |
| 488 | INNOCENTE ARCANGELO | 34250015665 | 15.000,00 € | POSITIVO | POSITIVO | POSITIVO | POSITIVO | POSITIVO | POSITIVO | POSITIVO | POSITIVO | POSITIVO | POSITIVO | POSITIVO | POSITIVO | POSITIVO |
| 489 | INTINI FILOMENA | 34250172300 | 4.500,00 € | POSITIVO | POSITIVO | POSITIVO | POSITIVO | POSITIVO | POSITIVO | POSITIVO | POSITIVO | POSITIVO | POSITIVO | POSITIVO | POSITIVO | POSITIVO |
| 490 | IUSO BENIAMINO | 34250148789 | 3.000,00 € | POSITIVO | POSITIVO | POSITIVO | POSITIVO | POSITIVO | POSITIVO | POSITIVO | POSITIVO | POSITIVO | POSITIVO | POSITIVO | POSITIVO | POSITIVO |
| 491 | IVONE VITANTONIA | 34250156071 | 12.000,00 € | POSITIVO | POSITIVO | POSITIVO | POSITIVO | POSITIVO | POSITIVO | POSITIVO | POSITIVO | POSITIVO | POSITIVO | POSITIVO | POSITIVO | POSITIVO |
| 492 | IVONE VITANTONIO | 34250006953 | 4.500,00 € | POSITIVO | POSITIVO | POSITIVO | POSITIVO | POSITIVO | POSITIVO | POSITIVO | POSITIVO | POSITIVO | POSITIVO | POSITIVO | POSITIVO | POSITIVO |
| 493 | JAZZO CORTE CICERO LA LANA DEL LUPO SOCIETA AGRICOLA A RESPONSABILITA LIMITATA | 34250010468 | 15.000,00 € | POSITIVO | POSITIVO | POSITIVO | POSITIVO | POSITIVO | POSITIVO | POSITIVO | POSITIVO | POSITIVO | POSITIVO | POSITIVO | POSITIVO | POSITIVO |
| 494 | LA BRUNA SOCIETA' AGRICOLA SRL UNIPERSONALE | 34250132643 | 4.500,00 € | POSITIVO | POSITIVO | POSITIVO | POSITIVO | POSITIVO | POSITIVO | POSITIVO | POSITIVO | POSITIVO | POSITIVO | POSITIVO | POSITIVO | POSITIVO |
| 495 | LA POMARDA ELISABETTA | 34250011722 | 3.000,00 € | POSITIVO | POSITIVO | POSITIVO | POSITIVO | POSITIVO | POSITIVO | POSITIVO | POSITIVO | POSITIVO | POSITIVO | POSITIVO | POSITIVO | POSITIVO |

| | | | | | | | | | | | | | | | | |
|---|---|---|---|---|---|---|---|---|---|---|---|---|---|---|---|---|
| 496 | LA RICCIA LORETA | 34250180246 | 15.000,00 € | POSITIVO | POSITIVO | POSITIVO | POSITIVO | POSITIVO | POSITIVO | POSITIVO | POSITIVO | POSITIVO | POSITIVO | POSITIVO | POSITIVO | POSITIVO |
| 497 | LA TORRE GIUSEPPE | 34250197703 | 15.000,00 € | POSITIVO | POSITIVO | POSITIVO | POSITIVO | POSITIVO | POSITIVO | POSITIVO | POSITIVO | POSITIVO | POSITIVO | POSITIVO | POSITIVO | POSITIVO |
| 498 | LA TORRE LUIGI | 34250047064 | 4.500,00 € | POSITIVO | POSITIVO | POSITIVO | POSITIVO | POSITIVO | POSITIVO | POSITIVO | POSITIVO | POSITIVO | POSITIVO | POSITIVO | POSITIVO | POSITIVO |
| 499 | LABARILE DANIELE | 34250182713 | 9.000,00 € | POSITIVO | POSITIVO | POSITIVO | POSITIVO | POSITIVO | POSITIVO | POSITIVO | POSITIVO | POSITIVO | POSITIVO | POSITIVO | POSITIVO | POSITIVO |
| 500 | LACITIGNOLA NICOLA | 34250201356 | 4.500,00 € | POSITIVO | POSITIVO | POSITIVO | POSITIVO | POSITIVO | POSITIVO | POSITIVO | POSITIVO | POSITIVO | POSITIVO | POSITIVO | POSITIVO | POSITIVO |
| 501 | LAERA DONATO | 34250158424 | 4.500,00 € | POSITIVO | POSITIVO | POSITIVO | POSITIVO | POSITIVO | POSITIVO | POSITIVO | POSITIVO | POSITIVO | POSITIVO | POSITIVO | POSITIVO | POSITIVO |
| 502 | LAERA ONOFRIO | 34250175493 | 15.000,00 € | POSITIVO | POSITIVO | POSITIVO | POSITIVO | POSITIVO | POSITIVO | POSITIVO | POSITIVO | POSITIVO | POSITIVO | POSITIVO | POSITIVO | POSITIVO |
| 503 | LAERA PAOLO | 34250156667 | 3.000,00 € | POSITIVO | POSITIVO | POSITIVO | POSITIVO | POSITIVO | POSITIVO | POSITIVO | POSITIVO | POSITIVO | POSITIVO | POSITIVO | POSITIVO | POSITIVO |
| 504 | L'AGGIUNTA SOCIETA' AGRICOLA SEMPLICE | 34250056701 | 15.000,00 € | POSITIVO | POSITIVO | POSITIVO | POSITIVO | POSITIVO | POSITIVO | POSITIVO | POSITIVO | POSITIVO | POSITIVO | POSITIVO | POSITIVO | POSITIVO |
| 505 | LAGONIGRO GIUSEPPE | 34250018099 | 15.000,00 € | POSITIVO | POSITIVO | POSITIVO | POSITIVO | POSITIVO | POSITIVO | POSITIVO | POSITIVO | POSITIVO | POSITIVO | POSITIVO | POSITIVO | POSITIVO |
| 506 | LANZOLLA STEFANO VITO DOMENICO | 34250051140 | 4.500,00 € | POSITIVO | POSITIVO | POSITIVO | POSITIVO | POSITIVO | POSITIVO | POSITIVO | POSITIVO | POSITIVO | POSITIVO | POSITIVO | POSITIVO | POSITIVO |
| 507 | LAPORTA DOMENICO | 34250063624 | 15.000,00 € | POSITIVO | POSITIVO | POSITIVO | POSITIVO | POSITIVO | POSITIVO | POSITIVO | POSITIVO | POSITIVO | POSITIVO | POSITIVO | POSITIVO | POSITIVO |
| 508 | LAPROCINA BEATRICE | 34250035408 | 15.000,00 € | POSITIVO | POSITIVO | POSITIVO | POSITIVO | POSITIVO | POSITIVO | POSITIVO | POSITIVO | POSITIVO | POSITIVO | POSITIVO | POSITIVO | POSITIVO |
| 509 | LAPROCINA GAETANO | 34250070520 | 15.000,00 € | POSITIVO | POSITIVO | POSITIVO | POSITIVO | POSITIVO | POSITIVO | POSITIVO | POSITIVO | POSITIVO | POSITIVO | POSITIVO | POSITIVO | POSITIVO |
| 510 | LARATO LEONARDO | 34250067930 | 15.000,00 € | POSITIVO | POSITIVO | POSITIVO | POSITIVO | POSITIVO | POSITIVO | POSITIVO | POSITIVO | POSITIVO | POSITIVO | POSITIVO | POSITIVO | POSITIVO |
| 511 | LARATO MICHELE | 34250155644 | 3.000,00 € | POSITIVO | POSITIVO | POSITIVO | POSITIVO | POSITIVO | POSITIVO | POSITIVO | POSITIVO | POSITIVO | POSITIVO | POSITIVO | POSITIVO | POSITIVO |
| 512 | LATERZA MARIANGELA | 34250182622 | 7.500,00 € | POSITIVO | POSITIVO | POSITIVO | POSITIVO | POSITIVO | POSITIVO | POSITIVO | POSITIVO | POSITIVO | POSITIVO | POSITIVO | POSITIVO | POSITIVO |
| 513 | LATTARULO BERARDINO | 34250140786 | 4.500,00 € | POSITIVO | POSITIVO | POSITIVO | POSITIVO | POSITIVO | POSITIVO | POSITIVO | POSITIVO | POSITIVO | POSITIVO | POSITIVO | POSITIVO | POSITIVO |
| 514 | LATTARULO LEONARDO | 34250023818 | 4.500,00 € | POSITIVO | POSITIVO | POSITIVO | POSITIVO | POSITIVO | POSITIVO | POSITIVO | POSITIVO | POSITIVO | POSITIVO | POSITIVO | POSITIVO | POSITIVO |
| 515 | LAURIERI GIOVANNI | 34250015475 | 15.000,00 € | POSITIVO | POSITIVO | POSITIVO | POSITIVO | POSITIVO | POSITIVO | POSITIVO | POSITIVO | POSITIVO | POSITIVO | POSITIVO | POSITIVO | POSITIVO |
| 516 | LAURIERI PASQUALE | 34250125993 | 15.000,00 € | POSITIVO | POSITIVO | POSITIVO | POSITIVO | POSITIVO | POSITIVO | POSITIVO | POSITIVO | POSITIVO | POSITIVO | POSITIVO | POSITIVO | POSITIVO |

| | | | | | | | | | | | | | | | | |
|---|---|---|---|---|---|---|---|---|---|---|---|---|---|---|---|---|
| 517 | LAURIERI SAVERIO | 34250150256 | 15.000,00 € | POSITIVO | POSITIVO | POSITIVO | POSITIVO | POSITIVO | POSITIVO | POSITIVO | POSITIVO | POSITIVO | POSITIVO | POSITIVO | POSITIVO | POSITIVO |
| 518 | LAURIERO ALBERTO | 34250198339 | 15.000,00 € | POSITIVO | POSITIVO | POSITIVO | POSITIVO | POSITIVO | POSITIVO | POSITIVO | POSITIVO | POSITIVO | POSITIVO | POSITIVO | POSITIVO | POSITIVO |
| 519 | LAURIOLA ALBERTO | 34250064325 | 4.500,00 € | POSITIVO | POSITIVO | POSITIVO | POSITIVO | POSITIVO | POSITIVO | POSITIVO | POSITIVO | POSITIVO | POSITIVO | POSITIVO | POSITIVO | POSITIVO |
| 520 | LAURIOLA SEBASTIANO | 34250065553 | 15.000,00 € | POSITIVO | POSITIVO | POSITIVO | POSITIVO | POSITIVO | POSITIVO | POSITIVO | POSITIVO | POSITIVO | POSITIVO | POSITIVO | POSITIVO | POSITIVO |
| 521 | LECCE EMILIA | 34250078119 | 15.000,00 € | POSITIVO | POSITIVO | POSITIVO | POSITIVO | POSITIVO | POSITIVO | POSITIVO | POSITIVO | POSITIVO | POSITIVO | POSITIVO | POSITIVO | POSITIVO |
| 522 | LEGGIERI PASQUALE | 34250120630 | 15.000,00 € | POSITIVO | POSITIVO | POSITIVO | POSITIVO | POSITIVO | POSITIVO | POSITIVO | POSITIVO | POSITIVO | POSITIVO | POSITIVO | POSITIVO | POSITIVO |
| 523 | LELLA DOMENICO | 34250013033 | 3.000,00 € | POSITIVO | POSITIVO | POSITIVO | POSITIVO | POSITIVO | POSITIVO | POSITIVO | POSITIVO | POSITIVO | POSITIVO | POSITIVO | POSITIVO | POSITIVO |
| 524 | LEOGRANDE GIACOMO | 34250176202 | 4.500,00 € | POSITIVO | POSITIVO | POSITIVO | POSITIVO | POSITIVO | POSITIVO | POSITIVO | POSITIVO | POSITIVO | POSITIVO | POSITIVO | POSITIVO | POSITIVO |
| 525 | LEOGRANDE PIETRO | 34250034690 | 3.000,00 € | POSITIVO | POSITIVO | POSITIVO | POSITIVO | POSITIVO | POSITIVO | POSITIVO | POSITIVO | POSITIVO | POSITIVO | POSITIVO | POSITIVO | POSITIVO |
| 526 | LEOGRANDE VITO | 34250097226 | 4.500,00 € | POSITIVO | POSITIVO | POSITIVO | POSITIVO | POSITIVO | POSITIVO | POSITIVO | POSITIVO | POSITIVO | POSITIVO | POSITIVO | POSITIVO | POSITIVO |
| 527 | LEONE FELICIA | 34250064705 | 4.500,00 € | POSITIVO | POSITIVO | POSITIVO | POSITIVO | POSITIVO | POSITIVO | POSITIVO | POSITIVO | POSITIVO | POSITIVO | POSITIVO | POSITIVO | POSITIVO |
| 528 | LEONTINO GIUSEPPE | 34250016945 | 15.000,00 € | POSITIVO | POSITIVO | POSITIVO | POSITIVO | POSITIVO | POSITIVO | POSITIVO | POSITIVO | POSITIVO | POSITIVO | POSITIVO | POSITIVO | POSITIVO |
| 529 | L'ERARIO ANGELO | 34250159752 | 7.500,00 € | POSITIVO | POSITIVO | POSITIVO | POSITIVO | POSITIVO | POSITIVO | POSITIVO | POSITIVO | POSITIVO | POSITIVO | POSITIVO | POSITIVO | POSITIVO |
| 530 | L'ERARIO LINA | 34250161303 | 15.000,00 € | POSITIVO | POSITIVO | POSITIVO | POSITIVO | POSITIVO | POSITIVO | POSITIVO | POSITIVO | POSITIVO | POSITIVO | POSITIVO | POSITIVO | POSITIVO |
| 531 | LI BERGOLIS LORETA | 34250072286 | 4.500,00 € | POSITIVO | POSITIVO | POSITIVO | POSITIVO | POSITIVO | POSITIVO | POSITIVO | POSITIVO | POSITIVO | POSITIVO | POSITIVO | POSITIVO | POSITIVO |
| 532 | LI BERGOLIS MATTEO | 34250152989 | 15.000,00 € | POSITIVO | POSITIVO | POSITIVO | POSITIVO | POSITIVO | POSITIVO | POSITIVO | POSITIVO | POSITIVO | POSITIVO | POSITIVO | POSITIVO | POSITIVO |
| 533 | LIBRARO STEFANO | 34250082327 | 4.500,00 € | POSITIVO | POSITIVO | POSITIVO | POSITIVO | POSITIVO | POSITIVO | POSITIVO | POSITIVO | POSITIVO | POSITIVO | POSITIVO | POSITIVO | POSITIVO |
| 534 | LIGORI ANTONIO | 34250115721 | 15.000,00 € | POSITIVO | POSITIVO | POSITIVO | POSITIVO | POSITIVO | POSITIVO | POSITIVO | POSITIVO | POSITIVO | POSITIVO | POSITIVO | POSITIVO | POSITIVO |
| 535 | LIGUORI GIUSEPPE | 34250065603 | 15.000,00 € | POSITIVO | POSITIVO | POSITIVO | POSITIVO | POSITIVO | POSITIVO | POSITIVO | POSITIVO | POSITIVO | POSITIVO | POSITIVO | POSITIVO | POSITIVO |
| 536 | LIGUORI MICHELE | 34250124848 | 4.500,00 € | POSITIVO | POSITIVO | POSITIVO | POSITIVO | POSITIVO | POSITIVO | POSITIVO | POSITIVO | POSITIVO | POSITIVO | POSITIVO | POSITIVO | POSITIVO |
| 537 | LILLO NUNZIO | 34250081089 | 4.500,00 € | POSITIVO | POSITIVO | POSITIVO | POSITIVO | POSITIVO | POSITIVO | POSITIVO | POSITIVO | POSITIVO | POSITIVO | POSITIVO | POSITIVO | POSITIVO |

| | | | | | | | | | | | | | | | | |
|---|---|---|---|---|---|---|---|---|---|---|---|---|---|---|---|---|
| 538 | LIPPOLIS FRANCESCO | 34250169538 | 15.000,00 € | POSITIVO | POSITIVO | POSITIVO | POSITIVO | POSITIVO | POSITIVO | POSITIVO | POSITIVO | POSITIVO | POSITIVO | POSITIVO | POSITIVO | POSITIVO |
| 539 | LIPPOLIS GIANMICHELE | 34250207510 | 4.500,00 € | POSITIVO | POSITIVO | POSITIVO | POSITIVO | POSITIVO | POSITIVO | POSITIVO | POSITIVO | POSITIVO | POSITIVO | POSITIVO | POSITIVO | POSITIVO |
| 540 | LIPPOLIS MATTEO | 34250116646 | 4.500,00 € | POSITIVO | POSITIVO | POSITIVO | POSITIVO | POSITIVO | POSITIVO | POSITIVO | POSITIVO | POSITIVO | POSITIVO | POSITIVO | POSITIVO | POSITIVO |
| 541 | LISI MICHELE | 34250059556 | 4.500,00 € | POSITIVO | POSITIVO | POSITIVO | POSITIVO | POSITIVO | POSITIVO | POSITIVO | POSITIVO | POSITIVO | POSITIVO | POSITIVO | POSITIVO | POSITIVO |
| 542 | LOCCI SILVANO | 34250107439 | 15.000,00 € | POSITIVO | POSITIVO | POSITIVO | POSITIVO | POSITIVO | POSITIVO | POSITIVO | POSITIVO | POSITIVO | POSITIVO | POSITIVO | POSITIVO | POSITIVO |
| 543 | LOCOROTONDO PIETRO | 34250203600 | 4.500,00 € | POSITIVO | POSITIVO | POSITIVO | POSITIVO | POSITIVO | POSITIVO | POSITIVO | POSITIVO | POSITIVO | POSITIVO | POSITIVO | POSITIVO | POSITIVO |
| 544 | LOCOROTONDO PIETRO | 34250193702 | 4.500,00 € | POSITIVO | POSITIVO | POSITIVO | POSITIVO | POSITIVO | POSITIVO | POSITIVO | POSITIVO | POSITIVO | POSITIVO | POSITIVO | POSITIVO | POSITIVO |
| 545 | LOCOROTONDO PIETRO PAOLO | 34250180261 | 7.500,00 € | POSITIVO | POSITIVO | POSITIVO | POSITIVO | POSITIVO | POSITIVO | POSITIVO | POSITIVO | POSITIVO | POSITIVO | POSITIVO | POSITIVO | POSITIVO |
| 546 | LOCOROTONDO VINCENZO | 34250172060 | 4.500,00 € | POSITIVO | POSITIVO | POSITIVO | POSITIVO | POSITIVO | POSITIVO | POSITIVO | POSITIVO | POSITIVO | POSITIVO | POSITIVO | POSITIVO | POSITIVO |
| 547 | LOCOROTONDO VITO | 34250022109 | 4.500,00 € | POSITIVO | POSITIVO | POSITIVO | POSITIVO | POSITIVO | POSITIVO | POSITIVO | POSITIVO | POSITIVO | POSITIVO | POSITIVO | POSITIVO | POSITIVO |
| 548 | LOFRESE ANTONIO | 34250205902 | 15.000,00 € | POSITIVO | POSITIVO | POSITIVO | POSITIVO | POSITIVO | POSITIVO | POSITIVO | POSITIVO | POSITIVO | POSITIVO | POSITIVO | POSITIVO | POSITIVO |
| 549 | LOIUDICE CIPRIANO | 34250112694 | 15.000,00 € | POSITIVO | POSITIVO | POSITIVO | POSITIVO | POSITIVO | POSITIVO | POSITIVO | POSITIVO | POSITIVO | POSITIVO | POSITIVO | POSITIVO | POSITIVO |
| 550 | LOIUDICE MARIAGIOVANNA | 34250130217 | 15.000,00 € | POSITIVO | POSITIVO | POSITIVO | POSITIVO | POSITIVO | POSITIVO | POSITIVO | POSITIVO | POSITIVO | POSITIVO | POSITIVO | POSITIVO | POSITIVO |
| 551 | LOMBARDI ANTONIO | 34250022034 | 15.000,00 € | POSITIVO | POSITIVO | POSITIVO | POSITIVO | POSITIVO | POSITIVO | POSITIVO | POSITIVO | POSITIVO | POSITIVO | POSITIVO | POSITIVO | POSITIVO |
| 552 | LOMBARDI ANTONIO | 34250160164 | 7.500,00 € | POSITIVO | POSITIVO | POSITIVO | POSITIVO | POSITIVO | POSITIVO | POSITIVO | POSITIVO | POSITIVO | POSITIVO | POSITIVO | POSITIVO | POSITIVO |
| 553 | LOMBARDI GAETANO | 34250046272 | 4.500,00 € | POSITIVO | POSITIVO | POSITIVO | POSITIVO | POSITIVO | POSITIVO | POSITIVO | POSITIVO | POSITIVO | POSITIVO | POSITIVO | POSITIVO | POSITIVO |
| 554 | LOMBARDI GIOVANNI | 34250048476 | 15.000,00 € | POSITIVO | POSITIVO | POSITIVO | POSITIVO | POSITIVO | POSITIVO | POSITIVO | POSITIVO | POSITIVO | POSITIVO | POSITIVO | POSITIVO | POSITIVO |
| 555 | LOMBARDI GIUSEPPE | 34250124830 | 15.000,00 € | POSITIVO | POSITIVO | POSITIVO | POSITIVO | POSITIVO | POSITIVO | POSITIVO | POSITIVO | POSITIVO | POSITIVO | POSITIVO | POSITIVO | POSITIVO |
| 556 | LOMBARDI ISABELLA | 34250009429 | 15.000,00 € | POSITIVO | POSITIVO | POSITIVO | POSITIVO | POSITIVO | POSITIVO | POSITIVO | POSITIVO | POSITIVO | POSITIVO | POSITIVO | POSITIVO | POSITIVO |
| 557 | LOMBARDI MARIA GIUSEPPA | 34250169314 | 7.500,00 € | POSITIVO | POSITIVO | POSITIVO | POSITIVO | POSITIVO | POSITIVO | POSITIVO | POSITIVO | POSITIVO | POSITIVO | POSITIVO | POSITIVO | POSITIVO |
| 558 | LOMBARDI MASSIMO | 34250092565 | 15.000,00 € | POSITIVO | POSITIVO | POSITIVO | POSITIVO | POSITIVO | POSITIVO | POSITIVO | POSITIVO | POSITIVO | POSITIVO | POSITIVO | POSITIVO | POSITIVO |

| | | | | | | | | | | | | | | | | |
|---|---|---|---|---|---|---|---|---|---|---|---|---|---|---|---|---|
| 559 | LOMBARDI MICHELE | 34250037156 | 15.000,00 € | POSITIVO | POSITIVO | POSITIVO | POSITIVO | POSITIVO | POSITIVO | POSITIVO | POSITIVO | POSITIVO | POSITIVO | POSITIVO | POSITIVO | POSITIVO |
| 560 | LOMURNO MICHELE | 34250161998 | 3.000,00 € | POSITIVO | POSITIVO | POSITIVO | POSITIVO | POSITIVO | POSITIVO | POSITIVO | POSITIVO | POSITIVO | POSITIVO | POSITIVO | POSITIVO | POSITIVO |
| 561 | LOPANE CARLO MARCO | 34250159364 | 4.500,00 € | POSITIVO | POSITIVO | POSITIVO | POSITIVO | POSITIVO | POSITIVO | POSITIVO | POSITIVO | POSITIVO | POSITIVO | POSITIVO | POSITIVO | POSITIVO |
| 562 | LOPANE LORENZO | 34250202305 | 4.500,00 € | POSITIVO | POSITIVO | POSITIVO | POSITIVO | POSITIVO | POSITIVO | POSITIVO | POSITIVO | POSITIVO | POSITIVO | POSITIVO | POSITIVO | POSITIVO |
| 563 | LORUSSO ANDREA | 34250164356 | 15.000,00 € | POSITIVO | POSITIVO | POSITIVO | POSITIVO | POSITIVO | POSITIVO | POSITIVO | POSITIVO | POSITIVO | POSITIVO | POSITIVO | POSITIVO | POSITIVO |
| 564 | LORUSSO BENEDETTO | 34250166195 | 4.500,00 € | POSITIVO | POSITIVO | POSITIVO | POSITIVO | POSITIVO | POSITIVO | POSITIVO | POSITIVO | POSITIVO | POSITIVO | POSITIVO | POSITIVO | POSITIVO |
| 565 | LORUSSO RAFFAELLA | 34250068987 | 15.000,00 € | POSITIVO | POSITIVO | POSITIVO | POSITIVO | POSITIVO | POSITIVO | POSITIVO | POSITIVO | POSITIVO | POSITIVO | POSITIVO | POSITIVO | POSITIVO |
| 566 | LORUSSO ROSANNA | 34250030581 | 15.000,00 € | POSITIVO | POSITIVO | POSITIVO | POSITIVO | POSITIVO | POSITIVO | POSITIVO | POSITIVO | POSITIVO | POSITIVO | POSITIVO | POSITIVO | POSITIVO |
| 567 | LOSITO VINCENZO | 34250141784 | 15.000,00 € | POSITIVO | POSITIVO | POSITIVO | POSITIVO | POSITIVO | POSITIVO | POSITIVO | POSITIVO | POSITIVO | POSITIVO | POSITIVO | POSITIVO | POSITIVO |
| 568 | LOSURDO DOMENICO | 34250069191 | 7.500,00 € | POSITIVO | POSITIVO | POSITIVO | POSITIVO | POSITIVO | POSITIVO | POSITIVO | POSITIVO | POSITIVO | POSITIVO | POSITIVO | POSITIVO | POSITIVO |
| 569 | LOTITO QUINTINO | 34250185369 | 15.000,00 € | POSITIVO | POSITIVO | POSITIVO | POSITIVO | POSITIVO | POSITIVO | POSITIVO | POSITIVO | POSITIVO | POSITIVO | POSITIVO | POSITIVO | POSITIVO |
| 570 | LOVECE LUCA | 34250193520 | 4.500,00 € | POSITIVO | POSITIVO | POSITIVO | POSITIVO | POSITIVO | POSITIVO | POSITIVO | POSITIVO | POSITIVO | POSITIVO | POSITIVO | POSITIVO | POSITIVO |
| 571 | LUCIANI NICOLA | 34250186060 | 4.500,00 € | POSITIVO | POSITIVO | POSITIVO | POSITIVO | POSITIVO | POSITIVO | POSITIVO | POSITIVO | POSITIVO | POSITIVO | POSITIVO | POSITIVO | POSITIVO |
| 572 | MACCARONE MICHELE | 34250183653 | 15.000,00 € | POSITIVO | POSITIVO | POSITIVO | POSITIVO | POSITIVO | POSITIVO | POSITIVO | POSITIVO | POSITIVO | POSITIVO | POSITIVO | POSITIVO | POSITIVO |
| 573 | MACCARONE TERESA | 34250158085 | 15.000,00 € | POSITIVO | POSITIVO | POSITIVO | POSITIVO | POSITIVO | POSITIVO | POSITIVO | POSITIVO | POSITIVO | POSITIVO | POSITIVO | POSITIVO | POSITIVO |
| 574 | MADDALENA ANGIOLINA | 34250164828 | 15.000,00 € | POSITIVO | POSITIVO | POSITIVO | POSITIVO | POSITIVO | POSITIVO | POSITIVO | POSITIVO | POSITIVO | POSITIVO | POSITIVO | POSITIVO | POSITIVO |
| 575 | MADONNA DELL'ASSUNTA SOCIETA' SEMPLICE AGRICOLA | 34250011896 | 3.000,00 € | POSITIVO | POSITIVO | POSITIVO | POSITIVO | POSITIVO | POSITIVO | POSITIVO | POSITIVO | POSITIVO | POSITIVO | POSITIVO | POSITIVO | POSITIVO |
| 576 | MAGGI ROSA | 34250153433 | 15.000,00 € | POSITIVO | POSITIVO | POSITIVO | POSITIVO | POSITIVO | POSITIVO | POSITIVO | POSITIVO | POSITIVO | POSITIVO | POSITIVO | POSITIVO | POSITIVO |
| 577 | MAGGIULLI MICHELE | 34250022828 | 15.000,00 € | POSITIVO | POSITIVO | POSITIVO | POSITIVO | POSITIVO | POSITIVO | POSITIVO | POSITIVO | POSITIVO | POSITIVO | POSITIVO | POSITIVO | POSITIVO |
| 578 | MAGGIULLI SALVATORE | 34250054896 | 4.500,00 € | POSITIVO | POSITIVO | POSITIVO | POSITIVO | POSITIVO | POSITIVO | POSITIVO | POSITIVO | POSITIVO | POSITIVO | POSITIVO | POSITIVO | POSITIVO |
| 579 | MAGNIFICO ANGELO | 34250197562 | 15.000,00 € | POSITIVO | POSITIVO | POSITIVO | POSITIVO | POSITIVO | POSITIVO | POSITIVO | POSITIVO | POSITIVO | POSITIVO | POSITIVO | POSITIVO | POSITIVO |

| | | | | | | | | | | | | | | | | |
|---|---|---|---|---|---|---|---|---|---|---|---|---|---|---|---|---|
| 580 | MAIULLARI GIUSEPPE | 34250139234 | 15.000,00 € | POSITIVO | POSITIVO | POSITIVO | POSITIVO | POSITIVO | POSITIVO | POSITIVO | POSITIVO | POSITIVO | POSITIVO | POSITIVO | POSITIVO | POSITIVO |
| 581 | MAIURI COSIMO | 34250117875 | 15.000,00 € | POSITIVO | POSITIVO | POSITIVO | POSITIVO | POSITIVO | POSITIVO | POSITIVO | POSITIVO | POSITIVO | POSITIVO | POSITIVO | POSITIVO | POSITIVO |
| 582 | MANCINO ANTONIO | 34250150744 | 3.000,00 € | POSITIVO | POSITIVO | POSITIVO | POSITIVO | POSITIVO | POSITIVO | POSITIVO | POSITIVO | POSITIVO | POSITIVO | POSITIVO | POSITIVO | POSITIVO |
| 583 | MANGIACOTTI ANTONIO | 34250124178 | 3.000,00 € | POSITIVO | POSITIVO | POSITIVO | POSITIVO | POSITIVO | POSITIVO | POSITIVO | POSITIVO | POSITIVO | POSITIVO | POSITIVO | POSITIVO | POSITIVO |
| 584 | MANGIACOTTI DANILO PIO | 34250045506 | 7.500,00 € | POSITIVO | POSITIVO | POSITIVO | POSITIVO | POSITIVO | POSITIVO | POSITIVO | POSITIVO | POSITIVO | POSITIVO | POSITIVO | POSITIVO | POSITIVO |
| 585 | MANGIALARDO ORONZO | 34250201851 | 15.000,00 € | POSITIVO | POSITIVO | POSITIVO | POSITIVO | POSITIVO | POSITIVO | POSITIVO | POSITIVO | POSITIVO | POSITIVO | POSITIVO | POSITIVO | POSITIVO |
| 586 | MANGINI GIACOMO | 34250116885 | 9.000,00 € | POSITIVO | POSITIVO | POSITIVO | POSITIVO | POSITIVO | POSITIVO | POSITIVO | POSITIVO | POSITIVO | POSITIVO | POSITIVO | POSITIVO | POSITIVO |
| 587 | MANICA SALVATORE | 34250164984 | 15.000,00 € | POSITIVO | POSITIVO | POSITIVO | POSITIVO | POSITIVO | POSITIVO | POSITIVO | POSITIVO | POSITIVO | POSITIVO | POSITIVO | POSITIVO | POSITIVO |
| 588 | MANICONE MARCANTONIO | 34250208898 | 3.000,00 € | POSITIVO | POSITIVO | POSITIVO | POSITIVO | POSITIVO | POSITIVO | POSITIVO | POSITIVO | POSITIVO | POSITIVO | POSITIVO | POSITIVO | POSITIVO |
| 589 | MANSUETO ANTONIO | 34250201067 | 3.000,00 € | POSITIVO | POSITIVO | POSITIVO | POSITIVO | POSITIVO | POSITIVO | POSITIVO | POSITIVO | POSITIVO | POSITIVO | POSITIVO | POSITIVO | POSITIVO |
| 590 | MANSUETO COSIMO | 34250123923 | 4.500,00 € | POSITIVO | POSITIVO | POSITIVO | POSITIVO | POSITIVO | POSITIVO | POSITIVO | POSITIVO | POSITIVO | POSITIVO | POSITIVO | POSITIVO | POSITIVO |
| 591 | MANSUETO DONATO | 34250135901 | 4.500,00 € | POSITIVO | POSITIVO | POSITIVO | POSITIVO | POSITIVO | POSITIVO | POSITIVO | POSITIVO | POSITIVO | POSITIVO | POSITIVO | POSITIVO | POSITIVO |
| 592 | MANSUETO ERMELINDA | 34250196226 | 4.500,00 € | POSITIVO | POSITIVO | POSITIVO | POSITIVO | POSITIVO | POSITIVO | POSITIVO | POSITIVO | POSITIVO | POSITIVO | POSITIVO | POSITIVO | POSITIVO |
| 593 | MANSUETO MICHELE | 34250021754 | 4.500,00 € | POSITIVO | POSITIVO | POSITIVO | POSITIVO | POSITIVO | POSITIVO | POSITIVO | POSITIVO | POSITIVO | POSITIVO | POSITIVO | POSITIVO | POSITIVO |
| 594 | MARANO PAOLO | 34250147831 | 3.000,00 € | POSITIVO | POSITIVO | POSITIVO | POSITIVO | POSITIVO | POSITIVO | POSITIVO | POSITIVO | POSITIVO | POSITIVO | POSITIVO | POSITIVO | POSITIVO |
| 595 | MARCHETTI GIOVANNI | 34250082608 | 15.000,00 € | POSITIVO | POSITIVO | POSITIVO | POSITIVO | POSITIVO | POSITIVO | POSITIVO | POSITIVO | POSITIVO | POSITIVO | POSITIVO | POSITIVO | POSITIVO |
| 596 | MARCHETTI LUIGI | 34250124327 | 4.500,00 € | POSITIVO | POSITIVO | POSITIVO | POSITIVO | POSITIVO | POSITIVO | POSITIVO | POSITIVO | POSITIVO | POSITIVO | POSITIVO | POSITIVO | POSITIVO |
| 597 | MARCIANTE VINCENZO | 34250031167 | 15.000,00 € | POSITIVO | POSITIVO | POSITIVO | POSITIVO | POSITIVO | POSITIVO | POSITIVO | POSITIVO | POSITIVO | POSITIVO | POSITIVO | POSITIVO | POSITIVO |
| 598 | MARGHERITA ANNA MARIA | 34250034757 | 15.000,00 € | POSITIVO | POSITIVO | POSITIVO | POSITIVO | POSITIVO | POSITIVO | POSITIVO | POSITIVO | POSITIVO | POSITIVO | POSITIVO | POSITIVO | POSITIVO |
| 599 | MARIANO CLAUDIA | 34250014650 | 15.000,00 € | POSITIVO | POSITIVO | POSITIVO | POSITIVO | POSITIVO | POSITIVO | POSITIVO | POSITIVO | POSITIVO | POSITIVO | POSITIVO | POSITIVO | POSITIVO |
| 600 | MARINO ROSA | 34250164679 | 15.000,00 € | POSITIVO | POSITIVO | POSITIVO | POSITIVO | POSITIVO | POSITIVO | POSITIVO | POSITIVO | POSITIVO | POSITIVO | POSITIVO | POSITIVO | POSITIVO |

| | | | | | | | | | | | | | | | | |
|---|---|---|---|---|---|---|---|---|---|---|---|---|---|---|---|---|
| 601 | MARRA RUSHIT | 34250155065 | 15.000,00 € | POSITIVO | POSITIVO | POSITIVO | POSITIVO | POSITIVO | POSITIVO | POSITIVO | POSITIVO | POSITIVO | POSITIVO | POSITIVO | POSITIVO | POSITIVO |
| 602 | MARROCCHELLA LEONARDO | 34250107637 | 4.500,00 € | POSITIVO | POSITIVO | POSITIVO | POSITIVO | POSITIVO | POSITIVO | POSITIVO | POSITIVO | POSITIVO | POSITIVO | POSITIVO | POSITIVO | POSITIVO |
| 603 | MARROCCHELLI MICHELE | 34250171286 | 3.000,00 € | POSITIVO | POSITIVO | POSITIVO | POSITIVO | POSITIVO | POSITIVO | POSITIVO | POSITIVO | POSITIVO | POSITIVO | POSITIVO | POSITIVO | POSITIVO |
| 604 | MARTELLA ANGELO ANTONIO | 34250116729 | 15.000,00 € | POSITIVO | POSITIVO | POSITIVO | POSITIVO | POSITIVO | POSITIVO | POSITIVO | POSITIVO | POSITIVO | POSITIVO | POSITIVO | POSITIVO | POSITIVO |
| 605 | MARTELLA RAFFAELLA | 34250050456 | 7.500,00 € | POSITIVO | POSITIVO | POSITIVO | POSITIVO | POSITIVO | POSITIVO | POSITIVO | POSITIVO | POSITIVO | POSITIVO | POSITIVO | POSITIVO | POSITIVO |
| 606 | MARTELLOTTA FRANCESCO | 34250167045 | 3.000,00 € | POSITIVO | POSITIVO | POSITIVO | POSITIVO | POSITIVO | POSITIVO | POSITIVO | POSITIVO | POSITIVO | POSITIVO | POSITIVO | POSITIVO | POSITIVO |
| 607 | MARTI VINCENZO | 34250024188 | 15.000,00 € | POSITIVO | POSITIVO | POSITIVO | POSITIVO | POSITIVO | POSITIVO | POSITIVO | POSITIVO | POSITIVO | POSITIVO | POSITIVO | POSITIVO | POSITIVO |
| 608 | MARTINA MARTINA AGOSTINO | 34250024246 | 4.500,00 € | POSITIVO | POSITIVO | POSITIVO | POSITIVO | POSITIVO | POSITIVO | POSITIVO | POSITIVO | POSITIVO | POSITIVO | POSITIVO | POSITIVO | POSITIVO |
| 609 | MARTINELLI MARIA | 34250123410 | 15.000,00 € | POSITIVO | POSITIVO | POSITIVO | POSITIVO | POSITIVO | POSITIVO | POSITIVO | POSITIVO | POSITIVO | POSITIVO | POSITIVO | POSITIVO | POSITIVO |
| 610 | MARTINICCA GIUSEPPE | 34250065405 | 4.500,00 € | POSITIVO | POSITIVO | POSITIVO | POSITIVO | POSITIVO | POSITIVO | POSITIVO | POSITIVO | POSITIVO | POSITIVO | POSITIVO | POSITIVO | POSITIVO |
| 611 | MARTINO ANNAPIA | 34250054862 | 12.000,00 € | POSITIVO | POSITIVO | POSITIVO | POSITIVO | POSITIVO | POSITIVO | POSITIVO | POSITIVO | POSITIVO | POSITIVO | POSITIVO | POSITIVO | POSITIVO |
| 612 | MARTINO GIUSEPPE | 34250170551 | 3.000,00 € | POSITIVO | POSITIVO | POSITIVO | POSITIVO | POSITIVO | POSITIVO | POSITIVO | POSITIVO | POSITIVO | POSITIVO | POSITIVO | POSITIVO | POSITIVO |
| 613 | MARTINO PASQUALE PIO | 34250054714 | 4.500,00 € | POSITIVO | POSITIVO | POSITIVO | POSITIVO | POSITIVO | POSITIVO | POSITIVO | POSITIVO | POSITIVO | POSITIVO | POSITIVO | POSITIVO | POSITIVO |
| 614 | MARTINO STEFANIA | 34250170155 | 4.500,00 € | POSITIVO | POSITIVO | POSITIVO | POSITIVO | POSITIVO | POSITIVO | POSITIVO | POSITIVO | POSITIVO | POSITIVO | POSITIVO | POSITIVO | POSITIVO |
| 615 | MASCELLARO ANNA | 34250028122 | 7.500,00 € | POSITIVO | POSITIVO | POSITIVO | POSITIVO | POSITIVO | POSITIVO | POSITIVO | POSITIVO | POSITIVO | POSITIVO | POSITIVO | POSITIVO | POSITIVO |
| 616 | MASCIALE LIBERA | 34250034112 | 15.000,00 € | POSITIVO | POSITIVO | POSITIVO | POSITIVO | POSITIVO | POSITIVO | POSITIVO | POSITIVO | POSITIVO | POSITIVO | POSITIVO | POSITIVO | POSITIVO |
| 617 | MASELLA VINCENZO | 34250106886 | 7.500,00 € | POSITIVO | POSITIVO | POSITIVO | POSITIVO | POSITIVO | POSITIVO | POSITIVO | POSITIVO | POSITIVO | POSITIVO | POSITIVO | POSITIVO | POSITIVO |
| 618 | MASI GIOVANNI | 34250046348 | 4.500,00 € | POSITIVO | POSITIVO | POSITIVO | POSITIVO | POSITIVO | POSITIVO | POSITIVO | POSITIVO | POSITIVO | POSITIVO | POSITIVO | POSITIVO | POSITIVO |
| 619 | MASI GIUSEPPE | 34250144739 | 7.500,00 € | POSITIVO | POSITIVO | POSITIVO | POSITIVO | POSITIVO | POSITIVO | POSITIVO | POSITIVO | POSITIVO | POSITIVO | POSITIVO | POSITIVO | POSITIVO |
| 620 | MASI ROSA | 34250051801 | 4.500,00 € | POSITIVO | POSITIVO | POSITIVO | POSITIVO | POSITIVO | POSITIVO | POSITIVO | POSITIVO | POSITIVO | POSITIVO | POSITIVO | POSITIVO | POSITIVO |
| 621 | MASSAFRA GIUSEPPE | 34250136222 | 3.000,00 € | POSITIVO | POSITIVO | POSITIVO | POSITIVO | POSITIVO | POSITIVO | POSITIVO | POSITIVO | POSITIVO | POSITIVO | POSITIVO | POSITIVO | POSITIVO |

| | | | | | | | | | | | | | | | | |
|---|---|---|---|---|---|---|---|---|---|---|---|---|---|---|---|---|
| 622 | MASSARO ANGELO | 34250042248 | 15.000,00 € | POSITIVO | POSITIVO | POSITIVO | POSITIVO | POSITIVO | POSITIVO | POSITIVO | POSITIVO | POSITIVO | POSITIVO | POSITIVO | POSITIVO | POSITIVO |
| 623 | MASSERIA CALIANDRO SOCIETA' AGRICOLA SEMPLICE | 34250113247 | 4.500,00 € | POSITIVO | POSITIVO | POSITIVO | POSITIVO | POSITIVO | POSITIVO | POSITIVO | POSITIVO | POSITIVO | POSITIVO | POSITIVO | POSITIVO | POSITIVO |
| 624 | MASSERIA CHINUNNO SOC.AGR. R.L | 34250136727 | 15.000,00 € | POSITIVO | POSITIVO | POSITIVO | POSITIVO | POSITIVO | POSITIVO | POSITIVO | POSITIVO | POSITIVO | POSITIVO | POSITIVO | POSITIVO | POSITIVO |
| 625 | MASSERIA COPPA DI CAPUTI GIOVANNI E VITTORIO SNC | 34250170965 | 15.000,00 € | POSITIVO | POSITIVO | POSITIVO | POSITIVO | POSITIVO | POSITIVO | POSITIVO | POSITIVO | POSITIVO | POSITIVO | POSITIVO | POSITIVO | POSITIVO |
| 626 | MASSERIA GUAPPI SOCIETA AGRICOLA A R.L. | 34250101234 | 15.000,00 € | POSITIVO | POSITIVO | POSITIVO | POSITIVO | POSITIVO | POSITIVO | POSITIVO | POSITIVO | POSITIVO | POSITIVO | POSITIVO | POSITIVO | POSITIVO |
| 627 | MASSERIA LA CALCARA S.R.L. - SOCIETA' AGRICOLA | 34250017497 | 15.000,00 € | POSITIVO | POSITIVO | POSITIVO | POSITIVO | POSITIVO | POSITIVO | POSITIVO | POSITIVO | POSITIVO | POSITIVO | POSITIVO | POSITIVO | POSITIVO |
| 628 | MASSERIA LA ROVERELLA SOCIETA' AGRICOLA SEMPLICE | 34250137576 | 4.500,00 € | POSITIVO | POSITIVO | POSITIVO | POSITIVO | POSITIVO | POSITIVO | POSITIVO | POSITIVO | POSITIVO | POSITIVO | POSITIVO | POSITIVO | POSITIVO |
| 629 | MASSERIA LATRONICA S.A.S. - SOCIETA' AGRICOLA - DI PERRONE MARIO & C. | 34250155099 | 15.000,00 € | POSITIVO | POSITIVO | POSITIVO | POSITIVO | POSITIVO | POSITIVO | POSITIVO | POSITIVO | POSITIVO | POSITIVO | POSITIVO | POSITIVO | POSITIVO |
| 630 | MASSERIA LUIGI DON MARINO SOCIETA' AGRICOLA SEMPLICE | 34250125407 | 4.500,00 € | POSITIVO | POSITIVO | POSITIVO | POSITIVO | POSITIVO | POSITIVO | POSITIVO | POSITIVO | POSITIVO | POSITIVO | POSITIVO | POSITIVO | POSITIVO |
| 631 | MASSERIA MADONNA DELL'ARCO SRL SOC.AGRIC | 34250237947 | 12.000,00 € | POSITIVO | POSITIVO | POSITIVO | POSITIVO | POSITIVO | POSITIVO | POSITIVO | POSITIVO | POSITIVO | POSITIVO | POSITIVO | POSITIVO | POSITIVO |
| 632 | MASSERIA MONTE CALVO SOCIETA' AGRICOLA SEMPLICE | 34250021762 | 4.500,00 € | POSITIVO | POSITIVO | POSITIVO | POSITIVO | POSITIVO | POSITIVO | POSITIVO | POSITIVO | POSITIVO | POSITIVO | POSITIVO | POSITIVO | POSITIVO |
| 633 | MASSERIA SALECCHIA SOCIETA' SEMPLICE AGRICOLA | 34250013165 | 15.000,00 € | POSITIVO | POSITIVO | POSITIVO | POSITIVO | POSITIVO | POSITIVO | POSITIVO | POSITIVO | POSITIVO | POSITIVO | POSITIVO | POSITIVO | POSITIVO |
| 634 | MASSERIA SALINARA SOCIETA' AGRICOLA S.N.C. DI SEMERARO GIOVANNI & FRATELLI | 34250054334 | 4.500,00 € | POSITIVO | POSITIVO | POSITIVO | POSITIVO | POSITIVO | POSITIVO | POSITIVO | POSITIVO | POSITIVO | POSITIVO | POSITIVO | POSITIVO | POSITIVO |
| 635 | MASSERIA VECCHIA PARISI SOCIETA AGRICOLA SEMPLICE | 34250034989 | 7.500,00 € | POSITIVO | POSITIVO | POSITIVO | POSITIVO | POSITIVO | POSITIVO | POSITIVO | POSITIVO | POSITIVO | POSITIVO | POSITIVO | POSITIVO | POSITIVO |
| 636 | MASTROGIACOMO GAETANO | 34250096228 | 15.000,00 € | POSITIVO | POSITIVO | POSITIVO | POSITIVO | POSITIVO | POSITIVO | POSITIVO | POSITIVO | POSITIVO | POSITIVO | POSITIVO | POSITIVO | POSITIVO |
| 637 | MASTROMARINO ROSA | 34250034518 | 15.000,00 € | POSITIVO | POSITIVO | POSITIVO | POSITIVO | POSITIVO | POSITIVO | POSITIVO | POSITIVO | POSITIVO | POSITIVO | POSITIVO | POSITIVO | POSITIVO |
| 638 | MASTROMARINO VITO | 34250013561 | 7.500,00 € | POSITIVO | POSITIVO | POSITIVO | POSITIVO | POSITIVO | POSITIVO | POSITIVO | POSITIVO | POSITIVO | POSITIVO | POSITIVO | POSITIVO | POSITIVO |
| 639 | MASTROPIETRO LEONARDO | 34250172334 | 4.500,00 € | POSITIVO | POSITIVO | POSITIVO | POSITIVO | POSITIVO | POSITIVO | POSITIVO | POSITIVO | POSITIVO | POSITIVO | POSITIVO | POSITIVO | POSITIVO |
| 640 | MASTROROCCO ANNA | 34250023016 | 4.500,00 € | POSITIVO | POSITIVO | POSITIVO | POSITIVO | POSITIVO | POSITIVO | POSITIVO | POSITIVO | POSITIVO | POSITIVO | POSITIVO | POSITIVO | POSITIVO |
| 641 | MAZZARRINO GIOVANNI | 34250053849 | 4.500,00 € | POSITIVO | POSITIVO | POSITIVO | POSITIVO | POSITIVO | POSITIVO | POSITIVO | POSITIVO | POSITIVO | POSITIVO | POSITIVO | POSITIVO | POSITIVO |
| 642 | MELCIOIU ILEANA | 34250019741 | 4.500,00 € | POSITIVO | POSITIVO | POSITIVO | POSITIVO | POSITIVO | POSITIVO | POSITIVO | POSITIVO | POSITIVO | POSITIVO | POSITIVO | POSITIVO | POSITIVO |

| | | | | | | | | | | | | | | | | |
|---|---|---|---|---|---|---|---|---|---|---|---|---|---|---|---|---|
| 643 | MENONNA FRANCESCO | 34250184230 | 15.000,00 € | POSITIVO | POSITIVO | POSITIVO | POSITIVO | POSITIVO | POSITIVO | POSITIVO | POSITIVO | POSITIVO | POSITIVO | POSITIVO | POSITIVO | POSITIVO |
| 644 | MEZZANOTTE ROCCHINO | 34250154746 | 3.000,00 € | POSITIVO | POSITIVO | POSITIVO | POSITIVO | POSITIVO | POSITIVO | POSITIVO | POSITIVO | POSITIVO | POSITIVO | POSITIVO | POSITIVO | POSITIVO |
| 645 | MEZZAPESA DOMENICO | 34250173159 | 4.500,00 € | POSITIVO | POSITIVO | POSITIVO | POSITIVO | POSITIVO | POSITIVO | POSITIVO | POSITIVO | POSITIVO | POSITIVO | POSITIVO | POSITIVO | POSITIVO |
| 646 | MEZZAPESA GIUSEPPE | 34250153789 | 3.000,00 € | POSITIVO | POSITIVO | POSITIVO | POSITIVO | POSITIVO | POSITIVO | POSITIVO | POSITIVO | POSITIVO | POSITIVO | POSITIVO | POSITIVO | POSITIVO |
| 647 | MIANO MAURIZIO | 34250061149 | 15.000,00 € | POSITIVO | POSITIVO | POSITIVO | POSITIVO | POSITIVO | POSITIVO | POSITIVO | POSITIVO | POSITIVO | POSITIVO | POSITIVO | POSITIVO | POSITIVO |
| 648 | MICCOLIS LORENZO | 34250182721 | 4.500,00 € | POSITIVO | POSITIVO | POSITIVO | POSITIVO | POSITIVO | POSITIVO | POSITIVO | POSITIVO | POSITIVO | POSITIVO | POSITIVO | POSITIVO | POSITIVO |
| 649 | MICCOLIS LORENZO | 34250233060 | 4.500,00 € | POSITIVO | POSITIVO | POSITIVO | POSITIVO | POSITIVO | POSITIVO | POSITIVO | POSITIVO | POSITIVO | POSITIVO | POSITIVO | POSITIVO | POSITIVO |
| 650 | MICCOLIS ONOFRIO | 34250098240 | 4.500,00 € | POSITIVO | POSITIVO | POSITIVO | POSITIVO | POSITIVO | POSITIVO | POSITIVO | POSITIVO | POSITIVO | POSITIVO | POSITIVO | POSITIVO | POSITIVO |
| 651 | MILANO ROSA | 34250073987 | 4.500,00 € | POSITIVO | POSITIVO | POSITIVO | POSITIVO | POSITIVO | POSITIVO | POSITIVO | POSITIVO | POSITIVO | POSITIVO | POSITIVO | POSITIVO | POSITIVO |
| 652 | MINEI ARCANGELO | 34250171104 | 15.000,00 € | POSITIVO | POSITIVO | POSITIVO | POSITIVO | POSITIVO | POSITIVO | POSITIVO | POSITIVO | POSITIVO | POSITIVO | POSITIVO | POSITIVO | POSITIVO |
| 653 | MINEI TIZIANA | 34250061966 | 4.500,00 € | POSITIVO | POSITIVO | POSITIVO | POSITIVO | POSITIVO | POSITIVO | POSITIVO | POSITIVO | POSITIVO | POSITIVO | POSITIVO | POSITIVO | POSITIVO |
| 654 | MINEI VITO | 34250170817 | 7.500,00 € | POSITIVO | POSITIVO | POSITIVO | POSITIVO | POSITIVO | POSITIVO | POSITIVO | POSITIVO | POSITIVO | POSITIVO | POSITIVO | POSITIVO | POSITIVO |
| 655 | MINUTILLO GIOVANNI | 34250096681 | 15.000,00 € | POSITIVO | POSITIVO | POSITIVO | POSITIVO | POSITIVO | POSITIVO | POSITIVO | POSITIVO | POSITIVO | POSITIVO | POSITIVO | POSITIVO | POSITIVO |
| 656 | MIOLA ORAZIO | 34250073896 | 4.500,00 € | POSITIVO | POSITIVO | POSITIVO | POSITIVO | POSITIVO | POSITIVO | POSITIVO | POSITIVO | POSITIVO | POSITIVO | POSITIVO | POSITIVO | POSITIVO |
| 657 | MISCIALI ANTONIA ANGELA | 34250118147 | 4.500,00 € | POSITIVO | POSITIVO | POSITIVO | POSITIVO | POSITIVO | POSITIVO | POSITIVO | POSITIVO | POSITIVO | POSITIVO | POSITIVO | POSITIVO | POSITIVO |
| 658 | MISCIO GIOVANNI | 34250131785 | 7.500,00 € | POSITIVO | POSITIVO | POSITIVO | POSITIVO | POSITIVO | POSITIVO | POSITIVO | POSITIVO | POSITIVO | POSITIVO | POSITIVO | POSITIVO | POSITIVO |
| 659 | MISCIO PIETRO | 34250148375 | 3.000,00 € | POSITIVO | POSITIVO | POSITIVO | POSITIVO | POSITIVO | POSITIVO | POSITIVO | POSITIVO | POSITIVO | POSITIVO | POSITIVO | POSITIVO | POSITIVO |
| 660 | MONACO ANGELO | 34250188207 | 4.500,00 € | POSITIVO | POSITIVO | POSITIVO | POSITIVO | POSITIVO | POSITIVO | POSITIVO | POSITIVO | POSITIVO | POSITIVO | POSITIVO | POSITIVO | POSITIVO |
| 661 | MONDELLI PAOLA ANNA MARIA | 34250121968 | 15.000,00 € | POSITIVO | POSITIVO | POSITIVO | POSITIVO | POSITIVO | POSITIVO | POSITIVO | POSITIVO | POSITIVO | POSITIVO | POSITIVO | POSITIVO | POSITIVO |
| 662 | MONTANARO MARTINO | 34250151171 | 4.500,00 € | POSITIVO | POSITIVO | POSITIVO | POSITIVO | POSITIVO | POSITIVO | POSITIVO | POSITIVO | POSITIVO | POSITIVO | POSITIVO | POSITIVO | POSITIVO |
| 663 | MONTEMURNO DOMENICO | 34250100921 | 3.000,00 € | POSITIVO | POSITIVO | POSITIVO | POSITIVO | POSITIVO | POSITIVO | POSITIVO | POSITIVO | POSITIVO | POSITIVO | POSITIVO | POSITIVO | POSITIVO |

| | | | | | | | | | | | | | | | | |
|---|---|---|---|---|---|---|---|---|---|---|---|---|---|---|---|---|
| 664 | MONTEMURNO VITO | 34250012704 | 15.000,00 € | POSITIVO | POSITIVO | POSITIVO | POSITIVO | POSITIVO | POSITIVO | POSITIVO | POSITIVO | POSITIVO | POSITIVO | POSITIVO | POSITIVO | POSITIVO |
| 665 | MONTENERO S.S. DI MARSEGLIA RAFFAELE & C. | 34250045449 | 15.000,00 € | POSITIVO | POSITIVO | POSITIVO | POSITIVO | POSITIVO | POSITIVO | POSITIVO | POSITIVO | POSITIVO | POSITIVO | POSITIVO | POSITIVO | POSITIVO |
| 666 | MONTRONE TIZIANA | 34250017554 | 15.000,00 € | POSITIVO | POSITIVO | POSITIVO | POSITIVO | POSITIVO | POSITIVO | POSITIVO | POSITIVO | POSITIVO | POSITIVO | POSITIVO | POSITIVO | POSITIVO |
| 667 | MORAMARCO AGOSTINO | 34250025441 | 15.000,00 € | POSITIVO | POSITIVO | POSITIVO | POSITIVO | POSITIVO | POSITIVO | POSITIVO | POSITIVO | POSITIVO | POSITIVO | POSITIVO | POSITIVO | POSITIVO |
| 668 | MORAMARCO GIOACCHINO | 34250015624 | 15.000,00 € | POSITIVO | POSITIVO | POSITIVO | POSITIVO | POSITIVO | POSITIVO | POSITIVO | POSITIVO | POSITIVO | POSITIVO | POSITIVO | POSITIVO | POSITIVO |
| 669 | MOSCHETTI MARIO | 34250141966 | 3.000,00 € | POSITIVO | POSITIVO | POSITIVO | POSITIVO | POSITIVO | POSITIVO | POSITIVO | POSITIVO | POSITIVO | POSITIVO | POSITIVO | POSITIVO | POSITIVO |
| 670 | MUCI SILVANO | 34250103628 | 4.500,00 € | POSITIVO | POSITIVO | POSITIVO | POSITIVO | POSITIVO | POSITIVO | POSITIVO | POSITIVO | POSITIVO | POSITIVO | POSITIVO | POSITIVO | POSITIVO |
| 671 | MUSCI RAFFAELE VITO | 34250128906 | 4.500,00 € | POSITIVO | POSITIVO | POSITIVO | POSITIVO | POSITIVO | POSITIVO | POSITIVO | POSITIVO | POSITIVO | POSITIVO | POSITIVO | POSITIVO | POSITIVO |
| 672 | NACUCCHI FRANCESCO | 34250207148 | 3.000,00 € | POSITIVO | POSITIVO | POSITIVO | POSITIVO | POSITIVO | POSITIVO | POSITIVO | POSITIVO | POSITIVO | POSITIVO | POSITIVO | POSITIVO | POSITIVO |
| 673 | NAPOLETANO TOMMASO | 34250007985 | 15.000,00 € | POSITIVO | POSITIVO | POSITIVO | POSITIVO | POSITIVO | POSITIVO | POSITIVO | POSITIVO | POSITIVO | POSITIVO | POSITIVO | POSITIVO | POSITIVO |
| 674 | NARDELLA ANTONIO | 34250148839 | 7.500,00 € | POSITIVO | POSITIVO | POSITIVO | POSITIVO | POSITIVO | POSITIVO | POSITIVO | POSITIVO | POSITIVO | POSITIVO | POSITIVO | POSITIVO | POSITIVO |
| 675 | NARDELLA CIRO | 34250148896 | 4.500,00 € | POSITIVO | POSITIVO | POSITIVO | POSITIVO | POSITIVO | POSITIVO | POSITIVO | POSITIVO | POSITIVO | POSITIVO | POSITIVO | POSITIVO | POSITIVO |
| 676 | NARDELLA MATTEO | 34250158861 | 15.000,00 € | POSITIVO | POSITIVO | POSITIVO | POSITIVO | POSITIVO | POSITIVO | POSITIVO | POSITIVO | POSITIVO | POSITIVO | POSITIVO | POSITIVO | POSITIVO |
| 677 | NARDELLI MICHELE | 34250070108 | 4.500,00 € | POSITIVO | POSITIVO | POSITIVO | POSITIVO | POSITIVO | POSITIVO | POSITIVO | POSITIVO | POSITIVO | POSITIVO | POSITIVO | POSITIVO | POSITIVO |
| 678 | NARDELLI ORONZO | 34250177762 | 4.500,00 € | POSITIVO | POSITIVO | POSITIVO | POSITIVO | POSITIVO | POSITIVO | POSITIVO | POSITIVO | POSITIVO | POSITIVO | POSITIVO | POSITIVO | POSITIVO |
| 679 | NARDELLI PIETRO | 34250071601 | 4.500,00 € | POSITIVO | POSITIVO | POSITIVO | POSITIVO | POSITIVO | POSITIVO | POSITIVO | POSITIVO | POSITIVO | POSITIVO | POSITIVO | POSITIVO | POSITIVO |
| 680 | NASUTI NICOLA | 34250077731 | 4.500,00 € | POSITIVO | POSITIVO | POSITIVO | POSITIVO | POSITIVO | POSITIVO | POSITIVO | POSITIVO | POSITIVO | POSITIVO | POSITIVO | POSITIVO | POSITIVO |
| 681 | NATUZZI LEONARDO | 34250009387 | 15.000,00 € | POSITIVO | POSITIVO | POSITIVO | POSITIVO | POSITIVO | POSITIVO | POSITIVO | POSITIVO | POSITIVO | POSITIVO | POSITIVO | POSITIVO | POSITIVO |
| 682 | NATUZZI VITO ANTONIO | 34250201778 | 15.000,00 € | POSITIVO | POSITIVO | POSITIVO | POSITIVO | POSITIVO | POSITIVO | POSITIVO | POSITIVO | POSITIVO | POSITIVO | POSITIVO | POSITIVO | POSITIVO |
| 683 | NEGRO DANIELE | 34250035747 | 15.000,00 € | POSITIVO | POSITIVO | POSITIVO | POSITIVO | POSITIVO | POSITIVO | POSITIVO | POSITIVO | POSITIVO | POSITIVO | POSITIVO | POSITIVO | POSITIVO |
| 684 | NESTOLA ALDO ANTONIO | 34250093704 | 4.500,00 € | POSITIVO | POSITIVO | POSITIVO | POSITIVO | POSITIVO | POSITIVO | POSITIVO | POSITIVO | POSITIVO | POSITIVO | POSITIVO | POSITIVO | POSITIVO |

| | | | | | | | | | | | | | | | | |
|---|---|---|---|---|---|---|---|---|---|---|---|---|---|---|---|---|
| 685 | NETTI FRANCESCO SANTE | 34250191763 | 4.500,00 € | POSITIVO | POSITIVO | POSITIVO | POSITIVO | POSITIVO | POSITIVO | POSITIVO | POSITIVO | POSITIVO | POSITIVO | POSITIVO | POSITIVO | POSITIVO |
| 686 | NETTI GIUSEPPE VITO SAVERIO | 34250029633 | 4.500,00 € | POSITIVO | POSITIVO | POSITIVO | POSITIVO | POSITIVO | POSITIVO | POSITIVO | POSITIVO | POSITIVO | POSITIVO | POSITIVO | POSITIVO | POSITIVO |
| 687 | NETTI MARIANGELA | 34250182127 | 4.500,00 € | POSITIVO | POSITIVO | POSITIVO | POSITIVO | POSITIVO | POSITIVO | POSITIVO | POSITIVO | POSITIVO | POSITIVO | POSITIVO | POSITIVO | POSITIVO |
| 688 | NETTI STEFANO | 34250157657 | 4.500,00 € | POSITIVO | POSITIVO | POSITIVO | POSITIVO | POSITIVO | POSITIVO | POSITIVO | POSITIVO | POSITIVO | POSITIVO | POSITIVO | POSITIVO | POSITIVO |
| 689 | NIGRO MARIO | 34250178109 | 7.500,00 € | POSITIVO | POSITIVO | POSITIVO | POSITIVO | POSITIVO | POSITIVO | POSITIVO | POSITIVO | POSITIVO | POSITIVO | POSITIVO | POSITIVO | POSITIVO |
| 690 | NIGRO VINCENZO | 34250203170 | 4.500,00 € | POSITIVO | POSITIVO | POSITIVO | POSITIVO | POSITIVO | POSITIVO | POSITIVO | POSITIVO | POSITIVO | POSITIVO | POSITIVO | POSITIVO | POSITIVO |
| 691 | NIGRO VINCENZO | 34250168936 | 4.500,00 € | POSITIVO | POSITIVO | POSITIVO | POSITIVO | POSITIVO | POSITIVO | POSITIVO | POSITIVO | POSITIVO | POSITIVO | POSITIVO | POSITIVO | POSITIVO |
| 692 | NINIVAGGI CHIARA | 34250209300 | 15.000,00 € | POSITIVO | POSITIVO | POSITIVO | POSITIVO | POSITIVO | POSITIVO | POSITIVO | POSITIVO | POSITIVO | POSITIVO | POSITIVO | POSITIVO | POSITIVO |
| 693 | NISINO-SOCIETA' AGRICOLA SEMPLICE | 34250178992 | 15.000,00 € | POSITIVO | POSITIVO | POSITIVO | POSITIVO | POSITIVO | POSITIVO | POSITIVO | POSITIVO | POSITIVO | POSITIVO | POSITIVO | POSITIVO | POSITIVO |
| 694 | NITZ DOMENICA | 34250058327 | 3.000,00 € | POSITIVO | POSITIVO | POSITIVO | POSITIVO | POSITIVO | POSITIVO | POSITIVO | POSITIVO | POSITIVO | POSITIVO | POSITIVO | POSITIVO | POSITIVO |
| 695 | NOTAR FARM SOCIETA' SEMPLICE AGRICOLA | 34250041711 | 4.500,00 € | POSITIVO | POSITIVO | POSITIVO | POSITIVO | POSITIVO | POSITIVO | POSITIVO | POSITIVO | POSITIVO | POSITIVO | POSITIVO | POSITIVO | POSITIVO |
| 696 | NOTARANGELO PIETRO ANTONIO | 34250067906 | 15.000,00 € | POSITIVO | POSITIVO | POSITIVO | POSITIVO | POSITIVO | POSITIVO | POSITIVO | POSITIVO | POSITIVO | POSITIVO | POSITIVO | POSITIVO | POSITIVO |
| 697 | NUZZI ANGELO | 34250139077 | 15.000,00 € | POSITIVO | POSITIVO | POSITIVO | POSITIVO | POSITIVO | POSITIVO | POSITIVO | POSITIVO | POSITIVO | POSITIVO | POSITIVO | POSITIVO | POSITIVO |
| 698 | NUZZI RAFFAELE | 34250094116 | 3.000,00 € | POSITIVO | POSITIVO | POSITIVO | POSITIVO | POSITIVO | POSITIVO | POSITIVO | POSITIVO | POSITIVO | POSITIVO | POSITIVO | POSITIVO | POSITIVO |
| 699 | NUZZOLESE MICHELE | 34250021796 | 3.000,00 € | POSITIVO | POSITIVO | POSITIVO | POSITIVO | POSITIVO | POSITIVO | POSITIVO | POSITIVO | POSITIVO | POSITIVO | POSITIVO | POSITIVO | POSITIVO |
| 700 | OLIVA CLAUDIO | 34250206660 | 15.000,00 € | POSITIVO | POSITIVO | POSITIVO | POSITIVO | POSITIVO | POSITIVO | POSITIVO | POSITIVO | POSITIVO | POSITIVO | POSITIVO | POSITIVO | POSITIVO |
| 701 | ORGANIZZAZIONE DI PRODUTTORI ORTOFRUTTICOLI GRUPPO TARULLI SOCIETA' CONSORTILE A R.L. | 34250158127 | 15.000,00 € | POSITIVO | POSITIVO | POSITIVO | POSITIVO | POSITIVO | POSITIVO | POSITIVO | POSITIVO | POSITIVO | POSITIVO | POSITIVO | POSITIVO | POSITIVO |
| 702 | PADULA DANIELE MICHELE | 34250107090 | 15.000,00 € | POSITIVO | POSITIVO | POSITIVO | POSITIVO | POSITIVO | POSITIVO | POSITIVO | POSITIVO | POSITIVO | POSITIVO | POSITIVO | POSITIVO | POSITIVO |
| 703 | PAGANO GIUSEPPE | 34250018735 | 15.000,00 € | POSITIVO | POSITIVO | POSITIVO | POSITIVO | POSITIVO | POSITIVO | POSITIVO | POSITIVO | POSITIVO | POSITIVO | POSITIVO | POSITIVO | POSITIVO |
| 704 | PAGLIALUNGA ANGELO SALVATORE | 34250208641 | 15.000,00 € | POSITIVO | POSITIVO | POSITIVO | POSITIVO | POSITIVO | POSITIVO | POSITIVO | POSITIVO | POSITIVO | POSITIVO | POSITIVO | POSITIVO | POSITIVO |
| 705 | PAGLIALUNGA ANGELO SALVATORE | 34250029658 | 15.000,00 € | POSITIVO | POSITIVO | POSITIVO | POSITIVO | POSITIVO | POSITIVO | POSITIVO | POSITIVO | POSITIVO | POSITIVO | POSITIVO | POSITIVO | POSITIVO |

| | | | | | | | | | | | | | | | | |
|---|---|---|---|---|---|---|---|---|---|---|---|---|---|---|---|---|
| 706 | PAGLIALUNGA ANTONIO | 34250193157 | 15.000,00 € | POSITIVO | POSITIVO | POSITIVO | POSITIVO | POSITIVO | POSITIVO | POSITIVO | POSITIVO | POSITIVO | POSITIVO | POSITIVO | POSITIVO | POSITIVO |
| 707 | PAGLIALUNGA ANTONIO FRANCESCO | 34250199923 | 15.000,00 € | POSITIVO | POSITIVO | POSITIVO | POSITIVO | POSITIVO | POSITIVO | POSITIVO | POSITIVO | POSITIVO | POSITIVO | POSITIVO | POSITIVO | POSITIVO |
| 708 | PAGLIALUNGA COSIMO | 34250071486 | 15.000,00 € | POSITIVO | POSITIVO | POSITIVO | POSITIVO | POSITIVO | POSITIVO | POSITIVO | POSITIVO | POSITIVO | POSITIVO | POSITIVO | POSITIVO | POSITIVO |
| 709 | PAGLIALUNGA MARCELLO | 34250037966 | 15.000,00 € | POSITIVO | POSITIVO | POSITIVO | POSITIVO | POSITIVO | POSITIVO | POSITIVO | POSITIVO | POSITIVO | POSITIVO | POSITIVO | POSITIVO | POSITIVO |
| 710 | PAGLIALUNGA VITO | 34250192944 | 15.000,00 € | POSITIVO | POSITIVO | POSITIVO | POSITIVO | POSITIVO | POSITIVO | POSITIVO | POSITIVO | POSITIVO | POSITIVO | POSITIVO | POSITIVO | POSITIVO |
| 711 | PALERMO MICHELANTONIO | 34250174058 | 4.500,00 € | POSITIVO | POSITIVO | POSITIVO | POSITIVO | POSITIVO | POSITIVO | POSITIVO | POSITIVO | POSITIVO | POSITIVO | POSITIVO | POSITIVO | POSITIVO |
| 712 | PALMISANO ANTONIO | 34250065579 | 3.000,00 € | POSITIVO | POSITIVO | POSITIVO | POSITIVO | POSITIVO | POSITIVO | POSITIVO | POSITIVO | POSITIVO | POSITIVO | POSITIVO | POSITIVO | POSITIVO |
| 713 | PALUMBO ANTONIO | 34250181525 | 4.500,00 € | POSITIVO | POSITIVO | POSITIVO | POSITIVO | POSITIVO | POSITIVO | POSITIVO | POSITIVO | POSITIVO | POSITIVO | POSITIVO | POSITIVO | POSITIVO |
| 714 | PALUMBO LEONARDO | 34250149688 | 15.000,00 € | POSITIVO | POSITIVO | POSITIVO | POSITIVO | POSITIVO | POSITIVO | POSITIVO | POSITIVO | POSITIVO | POSITIVO | POSITIVO | POSITIVO | POSITIVO |
| 715 | PALUMBO SAVINO | 34250117081 | 15.000,00 € | POSITIVO | POSITIVO | POSITIVO | POSITIVO | POSITIVO | POSITIVO | POSITIVO | POSITIVO | POSITIVO | POSITIVO | POSITIVO | POSITIVO | POSITIVO |
| 716 | PANETTA FRANCESCO | 34250168191 | 15.000,00 € | POSITIVO | POSITIVO | POSITIVO | POSITIVO | POSITIVO | POSITIVO | POSITIVO | POSITIVO | POSITIVO | POSITIVO | POSITIVO | POSITIVO | POSITIVO |
| 717 | PAOLANGELO NICOLA | 34250027223 | 3.000,00 € | POSITIVO | POSITIVO | POSITIVO | POSITIVO | POSITIVO | POSITIVO | POSITIVO | POSITIVO | POSITIVO | POSITIVO | POSITIVO | POSITIVO | POSITIVO |
| 718 | PARCO BARONE SOCIETA' SEMPLICE AGRICOLA | 34250155826 | 4.500,00 € | POSITIVO | POSITIVO | POSITIVO | POSITIVO | POSITIVO | POSITIVO | POSITIVO | POSITIVO | POSITIVO | POSITIVO | POSITIVO | POSITIVO | POSITIVO |
| 719 | PASCUUM SOCIETA' SEMPLICE AGRICOLA | 34250097325 | 4.500,00 € | POSITIVO | POSITIVO | POSITIVO | POSITIVO | POSITIVO | POSITIVO | POSITIVO | POSITIVO | POSITIVO | POSITIVO | POSITIVO | POSITIVO | POSITIVO |
| 720 | PASQUARIELLO CARMELO | 34250161204 | 4.500,00 € | POSITIVO | POSITIVO | POSITIVO | POSITIVO | POSITIVO | POSITIVO | POSITIVO | POSITIVO | POSITIVO | POSITIVO | POSITIVO | POSITIVO | POSITIVO |
| 721 | PASQUARIELLO MARIO | 34250178125 | 4.500,00 € | POSITIVO | POSITIVO | POSITIVO | POSITIVO | POSITIVO | POSITIVO | POSITIVO | POSITIVO | POSITIVO | POSITIVO | POSITIVO | POSITIVO | POSITIVO |
| 722 | PASSIDOMO LUIGIA | 34250038709 | 15.000,00 € | POSITIVO | POSITIVO | POSITIVO | POSITIVO | POSITIVO | POSITIVO | POSITIVO | POSITIVO | POSITIVO | POSITIVO | POSITIVO | POSITIVO | POSITIVO |
| 723 | PASTORE KATIA | 34250183638 | 15.000,00 € | POSITIVO | POSITIVO | POSITIVO | POSITIVO | POSITIVO | POSITIVO | POSITIVO | POSITIVO | POSITIVO | POSITIVO | POSITIVO | POSITIVO | POSITIVO |
| 724 | PASTORE MARCO LUIGI | 34250142725 | 15.000,00 € | POSITIVO | POSITIVO | POSITIVO | POSITIVO | POSITIVO | POSITIVO | POSITIVO | POSITIVO | POSITIVO | POSITIVO | POSITIVO | POSITIVO | POSITIVO |
| 725 | PASTUCCI VINCENZO | 34250107991 | 4.500,00 € | POSITIVO | POSITIVO | POSITIVO | POSITIVO | POSITIVO | POSITIVO | POSITIVO | POSITIVO | POSITIVO | POSITIVO | POSITIVO | POSITIVO | POSITIVO |
| 726 | PATRUNO CATALDO | 34250177044 | 15.000,00 € | POSITIVO | POSITIVO | POSITIVO | POSITIVO | POSITIVO | POSITIVO | POSITIVO | POSITIVO | POSITIVO | POSITIVO | POSITIVO | POSITIVO | POSITIVO |

| | | | | | | | | | | | | | | | | |
|---|---|---|---|---|---|---|---|---|---|---|---|---|---|---|---|---|
| 727 | PATUTO GIOVANNI | 34250185872 | 3.000,00 € | POSITIVO | POSITIVO | POSITIVO | POSITIVO | POSITIVO | POSITIVO | POSITIVO | POSITIVO | POSITIVO | POSITIVO | POSITIVO | POSITIVO | POSITIVO |
| 728 | PAVONE DOMENICO | 34250075305 | 4.500,00 € | POSITIVO | POSITIVO | POSITIVO | POSITIVO | POSITIVO | POSITIVO | POSITIVO | POSITIVO | POSITIVO | POSITIVO | POSITIVO | POSITIVO | POSITIVO |
| 729 | PAZIENZA MATTEO | 34250189353 | 15.000,00 € | POSITIVO | POSITIVO | POSITIVO | POSITIVO | POSITIVO | POSITIVO | POSITIVO | POSITIVO | POSITIVO | POSITIVO | POSITIVO | POSITIVO | POSITIVO |
| 730 | PEDICILLO MICHELE | 34250123519 | 15.000,00 € | POSITIVO | POSITIVO | POSITIVO | POSITIVO | POSITIVO | POSITIVO | POSITIVO | POSITIVO | POSITIVO | POSITIVO | POSITIVO | POSITIVO | POSITIVO |
| 731 | PEDONE FRANCESCO PAOLO | 34250017505 | 15.000,00 € | POSITIVO | POSITIVO | POSITIVO | POSITIVO | POSITIVO | POSITIVO | POSITIVO | POSITIVO | POSITIVO | POSITIVO | POSITIVO | POSITIVO | POSITIVO |
| 732 | PELLE' SIMONE | 34250026605 | 3.000,00 € | POSITIVO | POSITIVO | POSITIVO | POSITIVO | POSITIVO | POSITIVO | POSITIVO | POSITIVO | POSITIVO | POSITIVO | POSITIVO | POSITIVO | POSITIVO |
| 733 | PELLEGRINI GIUSEPPE | 34250167656 | 15.000,00 € | POSITIVO | POSITIVO | POSITIVO | POSITIVO | POSITIVO | POSITIVO | POSITIVO | POSITIVO | POSITIVO | POSITIVO | POSITIVO | POSITIVO | POSITIVO |
| 734 | PELLI COSIMO | 34250192738 | 15.000,00 € | POSITIVO | POSITIVO | POSITIVO | POSITIVO | POSITIVO | POSITIVO | POSITIVO | POSITIVO | POSITIVO | POSITIVO | POSITIVO | POSITIVO | POSITIVO |
| 735 | PELUSI MICHELE | 34250150736 | 4.500,00 € | POSITIVO | POSITIVO | POSITIVO | POSITIVO | POSITIVO | POSITIVO | POSITIVO | POSITIVO | POSITIVO | POSITIVO | POSITIVO | POSITIVO | POSITIVO |
| 736 | PENTA DOMENICA | 34250195095 | 4.500,00 € | POSITIVO | POSITIVO | POSITIVO | POSITIVO | POSITIVO | POSITIVO | POSITIVO | POSITIVO | POSITIVO | POSITIVO | POSITIVO | POSITIVO | POSITIVO |
| 737 | PENTIMONE GIOVANNI | 34250043691 | 15.000,00 € | POSITIVO | POSITIVO | POSITIVO | POSITIVO | POSITIVO | POSITIVO | POSITIVO | POSITIVO | POSITIVO | POSITIVO | POSITIVO | POSITIVO | POSITIVO |
| 738 | PERNA ANTONIO | 34250157467 | 7.500,00 € | POSITIVO | POSITIVO | POSITIVO | POSITIVO | POSITIVO | POSITIVO | POSITIVO | POSITIVO | POSITIVO | POSITIVO | POSITIVO | POSITIVO | POSITIVO |
| 739 | PERNA ANTONIO | 34250034245 | 15.000,00 € | POSITIVO | POSITIVO | POSITIVO | POSITIVO | POSITIVO | POSITIVO | POSITIVO | POSITIVO | POSITIVO | POSITIVO | POSITIVO | POSITIVO | POSITIVO |
| 740 | PERNIOLA GIUSEPPE | 34250071288 | 4.500,00 € | POSITIVO | POSITIVO | POSITIVO | POSITIVO | POSITIVO | POSITIVO | POSITIVO | POSITIVO | POSITIVO | POSITIVO | POSITIVO | POSITIVO | POSITIVO |
| 741 | PERNIOLA NICOLA NUNZIO VITO | 34250129409 | 7.500,00 € | POSITIVO | POSITIVO | POSITIVO | POSITIVO | POSITIVO | POSITIVO | POSITIVO | POSITIVO | POSITIVO | POSITIVO | POSITIVO | POSITIVO | POSITIVO |
| 742 | PERRINI GIANPIETRO | 34250163648 | 4.500,00 € | POSITIVO | POSITIVO | POSITIVO | POSITIVO | POSITIVO | POSITIVO | POSITIVO | POSITIVO | POSITIVO | POSITIVO | POSITIVO | POSITIVO | POSITIVO |
| 743 | PERRONE FELICE | 34250142527 | 15.000,00 € | POSITIVO | POSITIVO | POSITIVO | POSITIVO | POSITIVO | POSITIVO | POSITIVO | POSITIVO | POSITIVO | POSITIVO | POSITIVO | POSITIVO | POSITIVO |
| 744 | PERRONE GIUSEPPE | 34250012001 | 3.000,00 € | POSITIVO | POSITIVO | POSITIVO | POSITIVO | POSITIVO | POSITIVO | POSITIVO | POSITIVO | POSITIVO | POSITIVO | POSITIVO | POSITIVO | POSITIVO |
| 745 | PERRONE MARIAPIA | 34250057808 | 15.000,00 € | POSITIVO | POSITIVO | POSITIVO | POSITIVO | POSITIVO | POSITIVO | POSITIVO | POSITIVO | POSITIVO | POSITIVO | POSITIVO | POSITIVO | POSITIVO |
| 746 | PERRONE SANTE | 34250033593 | 15.000,00 € | POSITIVO | POSITIVO | POSITIVO | POSITIVO | POSITIVO | POSITIVO | POSITIVO | POSITIVO | POSITIVO | POSITIVO | POSITIVO | POSITIVO | POSITIVO |
| 747 | PERSANO COSIMA DAMIANA | 34250117511 | 3.000,00 € | POSITIVO | POSITIVO | POSITIVO | POSITIVO | POSITIVO | POSITIVO | POSITIVO | POSITIVO | POSITIVO | POSITIVO | POSITIVO | POSITIVO | POSITIVO |

| | | | | | | | | | | | | | | | | |
|---|---|---|---|---|---|---|---|---|---|---|---|---|---|---|---|---|
| 748 | PESCE MARIA ANTONIETTA | 34250033684 | 15.000,00 € | POSITIVO | POSITIVO | POSITIVO | POSITIVO | POSITIVO | POSITIVO | POSITIVO | POSITIVO | POSITIVO | POSITIVO | POSITIVO | POSITIVO | POSITIVO |
| 749 | PETITO FEDERICO | 34250178752 | 15.000,00 € | POSITIVO | POSITIVO | POSITIVO | POSITIVO | POSITIVO | POSITIVO | POSITIVO | POSITIVO | POSITIVO | POSITIVO | POSITIVO | POSITIVO | POSITIVO |
| 750 | PETITTI ANTONIO | 34250161022 | 15.000,00 € | POSITIVO | POSITIVO | POSITIVO | POSITIVO | POSITIVO | POSITIVO | POSITIVO | POSITIVO | POSITIVO | POSITIVO | POSITIVO | POSITIVO | POSITIVO |
| 751 | PETRAGALLO LORENZO | 34250124319 | 7.500,00 € | POSITIVO | POSITIVO | POSITIVO | POSITIVO | POSITIVO | POSITIVO | POSITIVO | POSITIVO | POSITIVO | POSITIVO | POSITIVO | POSITIVO | POSITIVO |
| 752 | PETRERA FRANCESCO | 34250058061 | 4.500,00 € | POSITIVO | POSITIVO | POSITIVO | POSITIVO | POSITIVO | POSITIVO | POSITIVO | POSITIVO | POSITIVO | POSITIVO | POSITIVO | POSITIVO | POSITIVO |
| 753 | PICCOLO GENNARO | 34250176657 | 15.000,00 € | POSITIVO | POSITIVO | POSITIVO | POSITIVO | POSITIVO | POSITIVO | POSITIVO | POSITIVO | POSITIVO | POSITIVO | POSITIVO | POSITIVO | POSITIVO |
| 754 | PICCOLO GIUSEPPE | 34250175220 | 15.000,00 € | POSITIVO | POSITIVO | POSITIVO | POSITIVO | POSITIVO | POSITIVO | POSITIVO | POSITIVO | POSITIVO | POSITIVO | POSITIVO | POSITIVO | POSITIVO |
| 755 | PICCOLO RAFFAELE | 34250179701 | 15.000,00 € | POSITIVO | POSITIVO | POSITIVO | POSITIVO | POSITIVO | POSITIVO | POSITIVO | POSITIVO | POSITIVO | POSITIVO | POSITIVO | POSITIVO | POSITIVO |
| 756 | PICCOLO SABINO | 34250058533 | 15.000,00 € | POSITIVO | POSITIVO | POSITIVO | POSITIVO | POSITIVO | POSITIVO | POSITIVO | POSITIVO | POSITIVO | POSITIVO | POSITIVO | POSITIVO | POSITIVO |
| 757 | PICERNO ANTONIO | 34250011953 | 15.000,00 € | POSITIVO | POSITIVO | POSITIVO | POSITIVO | POSITIVO | POSITIVO | POSITIVO | POSITIVO | POSITIVO | POSITIVO | POSITIVO | POSITIVO | POSITIVO |
| 758 | PICERNO LUCIA | 34250014528 | 15.000,00 € | POSITIVO | POSITIVO | POSITIVO | POSITIVO | POSITIVO | POSITIVO | POSITIVO | POSITIVO | POSITIVO | POSITIVO | POSITIVO | POSITIVO | POSITIVO |
| 759 | PIERRO GIOVANNI ANTONIO | 34250161386 | 15.000,00 € | POSITIVO | POSITIVO | POSITIVO | POSITIVO | POSITIVO | POSITIVO | POSITIVO | POSITIVO | POSITIVO | POSITIVO | POSITIVO | POSITIVO | POSITIVO |
| 760 | PINTO GIROLAMA | 34250206728 | 15.000,00 € | POSITIVO | POSITIVO | POSITIVO | POSITIVO | POSITIVO | POSITIVO | POSITIVO | POSITIVO | POSITIVO | POSITIVO | POSITIVO | POSITIVO | POSITIVO |
| 761 | PIRRO DONATO | 34250184446 | 3.000,00 € | POSITIVO | POSITIVO | POSITIVO | POSITIVO | POSITIVO | POSITIVO | POSITIVO | POSITIVO | POSITIVO | POSITIVO | POSITIVO | POSITIVO | POSITIVO |
| 762 | PIRRO LEONARDO GIOVANNI | 34250138723 | 3.000,00 € | POSITIVO | POSITIVO | POSITIVO | POSITIVO | POSITIVO | POSITIVO | POSITIVO | POSITIVO | POSITIVO | POSITIVO | POSITIVO | POSITIVO | POSITIVO |
| 763 | PIRRO STEFANO MARIA | 34250162830 | 3.000,00 € | POSITIVO | POSITIVO | POSITIVO | POSITIVO | POSITIVO | POSITIVO | POSITIVO | POSITIVO | POSITIVO | POSITIVO | POSITIVO | POSITIVO | POSITIVO |
| 764 | PISCOPO CARMINE | 34250185252 | 4.500,00 € | POSITIVO | POSITIVO | POSITIVO | POSITIVO | POSITIVO | POSITIVO | POSITIVO | POSITIVO | POSITIVO | POSITIVO | POSITIVO | POSITIVO | POSITIVO |
| 765 | PIZZARELLI ROCCO ANGELO | 34250034609 | 4.500,00 € | POSITIVO | POSITIVO | POSITIVO | POSITIVO | POSITIVO | POSITIVO | POSITIVO | POSITIVO | POSITIVO | POSITIVO | POSITIVO | POSITIVO | POSITIVO |
| 766 | PLACENTINO BIANCA | 34250046512 | 3.000,00 € | POSITIVO | POSITIVO | POSITIVO | POSITIVO | POSITIVO | POSITIVO | POSITIVO | POSITIVO | POSITIVO | POSITIVO | POSITIVO | POSITIVO | POSITIVO |
| 767 | PLACENTINO GIOVANNA | 34250134086 | 15.000,00 € | POSITIVO | POSITIVO | POSITIVO | POSITIVO | POSITIVO | POSITIVO | POSITIVO | POSITIVO | POSITIVO | POSITIVO | POSITIVO | POSITIVO | POSITIVO |
| 768 | PLANTAMURA CARMELA | 34250060331 | 7.500,00 € | POSITIVO | POSITIVO | POSITIVO | POSITIVO | POSITIVO | POSITIVO | POSITIVO | POSITIVO | POSITIVO | POSITIVO | POSITIVO | POSITIVO | POSITIVO |

| | | | | | | | | | | | | | | | | |
|---|---|---|---|---|---|---|---|---|---|---|---|---|---|---|---|---|
| 769 | POLIGNANO FRANCESCO | 34250116174 | 3.000,00 € | POSITIVO | POSITIVO | POSITIVO | POSITIVO | POSITIVO | POSITIVO | POSITIVO | POSITIVO | POSITIVO | POSITIVO | POSITIVO | POSITIVO | POSITIVO |
| 770 | POLIGNONE ANTONIA | 34250166682 | 4.500,00 € | POSITIVO | POSITIVO | POSITIVO | POSITIVO | POSITIVO | POSITIVO | POSITIVO | POSITIVO | POSITIVO | POSITIVO | POSITIVO | POSITIVO | POSITIVO |
| 771 | PONTRANDOLFO VITA MARIA | 34250202511 | 9.000,00 € | POSITIVO | POSITIVO | POSITIVO | POSITIVO | POSITIVO | POSITIVO | POSITIVO | POSITIVO | POSITIVO | POSITIVO | POSITIVO | POSITIVO | POSITIVO |
| 772 | PORFIDO ROSA | 34250181830 | 7.500,00 € | POSITIVO | POSITIVO | POSITIVO | POSITIVO | POSITIVO | POSITIVO | POSITIVO | POSITIVO | POSITIVO | POSITIVO | POSITIVO | POSITIVO | POSITIVO |
| 773 | PORRO MARIA | 34250033973 | 15.000,00 € | POSITIVO | POSITIVO | POSITIVO | POSITIVO | POSITIVO | POSITIVO | POSITIVO | POSITIVO | POSITIVO | POSITIVO | POSITIVO | POSITIVO | POSITIVO |
| 774 | POTENZA GIOVANNI | 34250036893 | 4.500,00 € | POSITIVO | POSITIVO | POSITIVO | POSITIVO | POSITIVO | POSITIVO | POSITIVO | POSITIVO | POSITIVO | POSITIVO | POSITIVO | POSITIVO | POSITIVO |
| 775 | POTENZA MATTEO | 34250123790 | 15.000,00 € | POSITIVO | POSITIVO | POSITIVO | POSITIVO | POSITIVO | POSITIVO | POSITIVO | POSITIVO | POSITIVO | POSITIVO | POSITIVO | POSITIVO | POSITIVO |
| 776 | PRENCIPE FILIPPO | 34250018685 | 3.000,00 € | POSITIVO | POSITIVO | POSITIVO | POSITIVO | POSITIVO | POSITIVO | POSITIVO | POSITIVO | POSITIVO | POSITIVO | POSITIVO | POSITIVO | POSITIVO |
| 777 | PRENCIPE FRANCESCO | 34250115374 | 3.000,00 € | POSITIVO | POSITIVO | POSITIVO | POSITIVO | POSITIVO | POSITIVO | POSITIVO | POSITIVO | POSITIVO | POSITIVO | POSITIVO | POSITIVO | POSITIVO |
| 778 | PRENCIPE LEONARDO | 34250089108 | 3.000,00 € | POSITIVO | POSITIVO | POSITIVO | POSITIVO | POSITIVO | POSITIVO | POSITIVO | POSITIVO | POSITIVO | POSITIVO | POSITIVO | POSITIVO | POSITIVO |
| 779 | PRENCIPE LORENZO | 34250131611 | 15.000,00 € | POSITIVO | POSITIVO | POSITIVO | POSITIVO | POSITIVO | POSITIVO | POSITIVO | POSITIVO | POSITIVO | POSITIVO | POSITIVO | POSITIVO | POSITIVO |
| 780 | PRENCIPE LUIGI | 34250034534 | 15.000,00 € | POSITIVO | POSITIVO | POSITIVO | POSITIVO | POSITIVO | POSITIVO | POSITIVO | POSITIVO | POSITIVO | POSITIVO | POSITIVO | POSITIVO | POSITIVO |
| 781 | PRENCIPE MICHELE MAIK | 34250018925 | 7.500,00 € | POSITIVO | POSITIVO | POSITIVO | POSITIVO | POSITIVO | POSITIVO | POSITIVO | POSITIVO | POSITIVO | POSITIVO | POSITIVO | POSITIVO | POSITIVO |
| 782 | PRENCIPE PASQUALE ANTONIO | 34250204491 | 15.000,00 € | POSITIVO | POSITIVO | POSITIVO | POSITIVO | POSITIVO | POSITIVO | POSITIVO | POSITIVO | POSITIVO | POSITIVO | POSITIVO | POSITIVO | POSITIVO |
| 783 | PRENCIPE PIETRO | 34250073979 | 3.000,00 € | POSITIVO | POSITIVO | POSITIVO | POSITIVO | POSITIVO | POSITIVO | POSITIVO | POSITIVO | POSITIVO | POSITIVO | POSITIVO | POSITIVO | POSITIVO |
| 784 | PRENCIPE PIETRO | 34250111134 | 4.500,00 € | POSITIVO | POSITIVO | POSITIVO | POSITIVO | POSITIVO | POSITIVO | POSITIVO | POSITIVO | POSITIVO | POSITIVO | POSITIVO | POSITIVO | POSITIVO |
| 785 | PRIMOSA ANNA | 34250121182 | 3.000,00 € | POSITIVO | POSITIVO | POSITIVO | POSITIVO | POSITIVO | POSITIVO | POSITIVO | POSITIVO | POSITIVO | POSITIVO | POSITIVO | POSITIVO | POSITIVO |
| 786 | PUGLIESE GENNARO | 34250113452 | 15.000,00 € | POSITIVO | POSITIVO | POSITIVO | POSITIVO | POSITIVO | POSITIVO | POSITIVO | POSITIVO | POSITIVO | POSITIVO | POSITIVO | POSITIVO | POSITIVO |
| 787 | PUGLIESE VITO | 34250075693 | 3.000,00 € | POSITIVO | POSITIVO | POSITIVO | POSITIVO | POSITIVO | POSITIVO | POSITIVO | POSITIVO | POSITIVO | POSITIVO | POSITIVO | POSITIVO | POSITIVO |
| 788 | PULIMENO GIULIANO | 34250022208 | 15.000,00 € | POSITIVO | POSITIVO | POSITIVO | POSITIVO | POSITIVO | POSITIVO | POSITIVO | POSITIVO | POSITIVO | POSITIVO | POSITIVO | POSITIVO | POSITIVO |
| 789 | PULIMENO SALVATORE | 34250020756 | 15.000,00 € | POSITIVO | POSITIVO | POSITIVO | POSITIVO | POSITIVO | POSITIVO | POSITIVO | POSITIVO | POSITIVO | POSITIVO | POSITIVO | POSITIVO | POSITIVO |

| | | | | | | | | | | | | | | | | |
|---|---|---|---|---|---|---|---|---|---|---|---|---|---|---|---|---|
| 790 | PUNZI JOSEPH | 34250007621 | 15.000,00 € | POSITIVO | POSITIVO | POSITIVO | POSITIVO | POSITIVO | POSITIVO | POSITIVO | POSITIVO | POSITIVO | POSITIVO | POSITIVO | POSITIVO | POSITIVO |
| 791 | QUARATO GIUSEPPE | 34250075032 | 4.500,00 € | POSITIVO | POSITIVO | POSITIVO | POSITIVO | POSITIVO | POSITIVO | POSITIVO | POSITIVO | POSITIVO | POSITIVO | POSITIVO | POSITIVO | POSITIVO |
| 792 | QUARATO NATALE | 34250166898 | 15.000,00 € | POSITIVO | POSITIVO | POSITIVO | POSITIVO | POSITIVO | POSITIVO | POSITIVO | POSITIVO | POSITIVO | POSITIVO | POSITIVO | POSITIVO | POSITIVO |
| 793 | QUARTA LUIGI | 34250096624 | 4.500,00 € | POSITIVO | POSITIVO | POSITIVO | POSITIVO | POSITIVO | POSITIVO | POSITIVO | POSITIVO | POSITIVO | POSITIVO | POSITIVO | POSITIVO | POSITIVO |
| 794 | QUITADAMO DOMENICO PIO | 34250080644 | 3.000,00 € | POSITIVO | POSITIVO | POSITIVO | POSITIVO | POSITIVO | POSITIVO | POSITIVO | POSITIVO | POSITIVO | POSITIVO | POSITIVO | POSITIVO | POSITIVO |
| 795 | QUITADAMO MARILENA | 34250040705 | 7.500,00 € | POSITIVO | POSITIVO | POSITIVO | POSITIVO | POSITIVO | POSITIVO | POSITIVO | POSITIVO | POSITIVO | POSITIVO | POSITIVO | POSITIVO | POSITIVO |
| 796 | QUITADAMO MATTEO | 34250012407 | 4.500,00 € | POSITIVO | POSITIVO | POSITIVO | POSITIVO | POSITIVO | POSITIVO | POSITIVO | POSITIVO | POSITIVO | POSITIVO | POSITIVO | POSITIVO | POSITIVO |
| 797 | QUITADAMO PASQUALE | 34250080065 | 15.000,00 € | POSITIVO | POSITIVO | POSITIVO | POSITIVO | POSITIVO | POSITIVO | POSITIVO | POSITIVO | POSITIVO | POSITIVO | POSITIVO | POSITIVO | POSITIVO |
| 798 | QUITADAMO VINCENZO MATTEO | 34250024113 | 4.500,00 € | POSITIVO | POSITIVO | POSITIVO | POSITIVO | POSITIVO | POSITIVO | POSITIVO | POSITIVO | POSITIVO | POSITIVO | POSITIVO | POSITIVO | POSITIVO |
| 799 | RAGONE BRUNA | 34250174876 | 4.500,00 € | POSITIVO | POSITIVO | POSITIVO | POSITIVO | POSITIVO | POSITIVO | POSITIVO | POSITIVO | POSITIVO | POSITIVO | POSITIVO | POSITIVO | POSITIVO |
| 800 | RAUSA DOMENICO | 34250029518 | 15.000,00 € | POSITIVO | POSITIVO | POSITIVO | POSITIVO | POSITIVO | POSITIVO | POSITIVO | POSITIVO | POSITIVO | POSITIVO | POSITIVO | POSITIVO | POSITIVO |
| 801 | REALE PANTALEO | 34250125886 | 15.000,00 € | POSITIVO | POSITIVO | POSITIVO | POSITIVO | POSITIVO | POSITIVO | POSITIVO | POSITIVO | POSITIVO | POSITIVO | POSITIVO | POSITIVO | POSITIVO |
| 802 | RECCHIA FRANCESCO | 34250065629 | 4.500,00 € | POSITIVO | POSITIVO | POSITIVO | POSITIVO | POSITIVO | POSITIVO | POSITIVO | POSITIVO | POSITIVO | POSITIVO | POSITIVO | POSITIVO | POSITIVO |
| 803 | RECCHIA FRANCESCO | 34250153169 | 7.500,00 € | POSITIVO | POSITIVO | POSITIVO | POSITIVO | POSITIVO | POSITIVO | POSITIVO | POSITIVO | POSITIVO | POSITIVO | POSITIVO | POSITIVO | POSITIVO |
| 804 | RENZULLI DOMENICO PIO | 34250152500 | 9.000,00 € | POSITIVO | POSITIVO | POSITIVO | POSITIVO | POSITIVO | POSITIVO | POSITIVO | POSITIVO | POSITIVO | POSITIVO | POSITIVO | POSITIVO | POSITIVO |
| 805 | RESCIO ANGELA | 34250006169 | 15.000,00 € | POSITIVO | POSITIVO | POSITIVO | POSITIVO | POSITIVO | POSITIVO | POSITIVO | POSITIVO | POSITIVO | POSITIVO | POSITIVO | POSITIVO | POSITIVO |
| 806 | RESTA DOMENICO | 34250080305 | 4.500,00 € | POSITIVO | POSITIVO | POSITIVO | POSITIVO | POSITIVO | POSITIVO | POSITIVO | POSITIVO | POSITIVO | POSITIVO | POSITIVO | POSITIVO | POSITIVO |
| 807 | RESTA DOMENICO | 34250113304 | 4.500,00 € | POSITIVO | POSITIVO | POSITIVO | POSITIVO | POSITIVO | POSITIVO | POSITIVO | POSITIVO | POSITIVO | POSITIVO | POSITIVO | POSITIVO | POSITIVO |
| 808 | RESTA LEONARDO | 34250024964 | 3.000,00 € | POSITIVO | POSITIVO | POSITIVO | POSITIVO | POSITIVO | POSITIVO | POSITIVO | POSITIVO | POSITIVO | POSITIVO | POSITIVO | POSITIVO | POSITIVO |
| 809 | RESTA LUIGIA | 34250177192 | 15.000,00 € | POSITIVO | POSITIVO | POSITIVO | POSITIVO | POSITIVO | POSITIVO | POSITIVO | POSITIVO | POSITIVO | POSITIVO | POSITIVO | POSITIVO | POSITIVO |
| 810 | RICCI ANTONIO | 34250070777 | 15.000,00 € | POSITIVO | POSITIVO | POSITIVO | POSITIVO | POSITIVO | POSITIVO | POSITIVO | POSITIVO | POSITIVO | POSITIVO | POSITIVO | POSITIVO | POSITIVO |

| | | | | | | | | | | | | | | | | |
|---|---|---|---|---|---|---|---|---|---|---|---|---|---|---|---|---|
| 811 | RICCI GIOCONDO PIO | 34250068664 | 15.000,00 € | POSITIVO | POSITIVO | POSITIVO | POSITIVO | POSITIVO | POSITIVO | POSITIVO | POSITIVO | POSITIVO | POSITIVO | POSITIVO | POSITIVO | POSITIVO |
| 812 | RIFINO ANNA | 34250106977 | 7.500,00 € | POSITIVO | POSITIVO | POSITIVO | POSITIVO | POSITIVO | POSITIVO | POSITIVO | POSITIVO | POSITIVO | POSITIVO | POSITIVO | POSITIVO | POSITIVO |
| 813 | RIGNANESE LIBERO | 34250126470 | 15.000,00 € | POSITIVO | POSITIVO | POSITIVO | POSITIVO | POSITIVO | POSITIVO | POSITIVO | POSITIVO | POSITIVO | POSITIVO | POSITIVO | POSITIVO | POSITIVO |
| 814 | RIGNANESE MICHELE | 34250042099 | 4.500,00 € | POSITIVO | POSITIVO | POSITIVO | POSITIVO | POSITIVO | POSITIVO | POSITIVO | POSITIVO | POSITIVO | POSITIVO | POSITIVO | POSITIVO | POSITIVO |
| 815 | RIGNANESE RAFFAELE | 34250023743 | 4.500,00 € | POSITIVO | POSITIVO | POSITIVO | POSITIVO | POSITIVO | POSITIVO | POSITIVO | POSITIVO | POSITIVO | POSITIVO | POSITIVO | POSITIVO | POSITIVO |
| 816 | RIGNANESE ROSA LINA | 34250012779 | 4.500,00 € | POSITIVO | POSITIVO | POSITIVO | POSITIVO | POSITIVO | POSITIVO | POSITIVO | POSITIVO | POSITIVO | POSITIVO | POSITIVO | POSITIVO | POSITIVO |
| 817 | RINALDI ANGELA | 34250106332 | 15.000,00 € | POSITIVO | POSITIVO | POSITIVO | POSITIVO | POSITIVO | POSITIVO | POSITIVO | POSITIVO | POSITIVO | POSITIVO | POSITIVO | POSITIVO | POSITIVO |
| 818 | RINALDI MARIA | 34250013975 | 3.000,00 € | POSITIVO | POSITIVO | POSITIVO | POSITIVO | POSITIVO | POSITIVO | POSITIVO | POSITIVO | POSITIVO | POSITIVO | POSITIVO | POSITIVO | POSITIVO |
| 819 | RINALDI ROSA | 34250088480 | 15.000,00 € | POSITIVO | POSITIVO | POSITIVO | POSITIVO | POSITIVO | POSITIVO | POSITIVO | POSITIVO | POSITIVO | POSITIVO | POSITIVO | POSITIVO | POSITIVO |
| 820 | RINALDI TERESA | 34250072310 | 3.000,00 € | POSITIVO | POSITIVO | POSITIVO | POSITIVO | POSITIVO | POSITIVO | POSITIVO | POSITIVO | POSITIVO | POSITIVO | POSITIVO | POSITIVO | POSITIVO |
| 821 | RINALDI TOMMASO | 34250014635 | 4.500,00 € | POSITIVO | POSITIVO | POSITIVO | POSITIVO | POSITIVO | POSITIVO | POSITIVO | POSITIVO | POSITIVO | POSITIVO | POSITIVO | POSITIVO | POSITIVO |
| 822 | RINASCITA SOCIETA' AGRICOLA A.R.L. | 34250037883 | 15.000,00 € | POSITIVO | POSITIVO | POSITIVO | POSITIVO | POSITIVO | POSITIVO | POSITIVO | POSITIVO | POSITIVO | POSITIVO | POSITIVO | POSITIVO | POSITIVO |
| 823 | RIZZI MICHELE | 34250018362 | 15.000,00 € | POSITIVO | POSITIVO | POSITIVO | POSITIVO | POSITIVO | POSITIVO | POSITIVO | POSITIVO | POSITIVO | POSITIVO | POSITIVO | POSITIVO | POSITIVO |
| 824 | ROBERTO GIUSEPPE | 34250162343 | 15.000,00 € | POSITIVO | POSITIVO | POSITIVO | POSITIVO | POSITIVO | POSITIVO | POSITIVO | POSITIVO | POSITIVO | POSITIVO | POSITIVO | POSITIVO | POSITIVO |
| 825 | RODIO FRANCESCO | 34250194288 | 4.500,00 € | POSITIVO | POSITIVO | POSITIVO | POSITIVO | POSITIVO | POSITIVO | POSITIVO | POSITIVO | POSITIVO | POSITIVO | POSITIVO | POSITIVO | POSITIVO |
| 826 | ROLLO DANIELE | 34250007878 | 15.000,00 € | POSITIVO | POSITIVO | POSITIVO | POSITIVO | POSITIVO | POSITIVO | POSITIVO | POSITIVO | POSITIVO | POSITIVO | POSITIVO | POSITIVO | POSITIVO |
| 827 | ROLLO ORONZO | 34250008173 | 4.500,00 € | POSITIVO | POSITIVO | POSITIVO | POSITIVO | POSITIVO | POSITIVO | POSITIVO | POSITIVO | POSITIVO | POSITIVO | POSITIVO | POSITIVO | POSITIVO |
| 828 | ROMANAZZI ANTONIO | 34250160750 | 4.500,00 € | POSITIVO | POSITIVO | POSITIVO | POSITIVO | POSITIVO | POSITIVO | POSITIVO | POSITIVO | POSITIVO | POSITIVO | POSITIVO | POSITIVO | POSITIVO |
| 829 | ROMANAZZI RAFFAELE | 34250134870 | 4.500,00 € | POSITIVO | POSITIVO | POSITIVO | POSITIVO | POSITIVO | POSITIVO | POSITIVO | POSITIVO | POSITIVO | POSITIVO | POSITIVO | POSITIVO | POSITIVO |
| 830 | ROMANO VALERIO ANTONIO | 34250199733 | 15.000,00 € | POSITIVO | POSITIVO | POSITIVO | POSITIVO | POSITIVO | POSITIVO | POSITIVO | POSITIVO | POSITIVO | POSITIVO | POSITIVO | POSITIVO | POSITIVO |
| 831 | ROSSETTI CELESTINO | 34250152823 | 15.000,00 € | POSITIVO | POSITIVO | POSITIVO | POSITIVO | POSITIVO | POSITIVO | POSITIVO | POSITIVO | POSITIVO | POSITIVO | POSITIVO | POSITIVO | POSITIVO |

| | | | | | | | | | | | | | | | | |
|---|---|---|---|---|---|---|---|---|---|---|---|---|---|---|---|---|
| 832 | ROSSETTI EGIDIO | 34250138657 | 15.000,00 € | POSITIVO | POSITIVO | POSITIVO | POSITIVO | POSITIVO | POSITIVO | POSITIVO | POSITIVO | POSITIVO | POSITIVO | POSITIVO | POSITIVO | POSITIVO |
| 833 | ROSSIELLO MARTA | 34250027033 | 7.500,00 € | POSITIVO | POSITIVO | POSITIVO | POSITIVO | POSITIVO | POSITIVO | POSITIVO | POSITIVO | POSITIVO | POSITIVO | POSITIVO | POSITIVO | POSITIVO |
| 834 | ROTUNNO DOMENICO | 34250165627 | 3.000,00 € | POSITIVO | POSITIVO | POSITIVO | POSITIVO | POSITIVO | POSITIVO | POSITIVO | POSITIVO | POSITIVO | POSITIVO | POSITIVO | POSITIVO | POSITIVO |
| 835 | RUSSO FRANCESCO | 34250034005 | 7.500,00 € | POSITIVO | POSITIVO | POSITIVO | POSITIVO | POSITIVO | POSITIVO | POSITIVO | POSITIVO | POSITIVO | POSITIVO | POSITIVO | POSITIVO | POSITIVO |
| 836 | RUSSO FRANCESCO PIO | 34250009288 | 15.000,00 € | POSITIVO | POSITIVO | POSITIVO | POSITIVO | POSITIVO | POSITIVO | POSITIVO | POSITIVO | POSITIVO | POSITIVO | POSITIVO | POSITIVO | POSITIVO |
| 837 | RUSSO GIOVANNI | 34250068797 | 4.500,00 € | POSITIVO | POSITIVO | POSITIVO | POSITIVO | POSITIVO | POSITIVO | POSITIVO | POSITIVO | POSITIVO | POSITIVO | POSITIVO | POSITIVO | POSITIVO |
| 838 | RUSSO LEONARDO | 34250110128 | 15.000,00 € | POSITIVO | POSITIVO | POSITIVO | POSITIVO | POSITIVO | POSITIVO | POSITIVO | POSITIVO | POSITIVO | POSITIVO | POSITIVO | POSITIVO | POSITIVO |
| 839 | RUSSO MARIA | 34250104915 | 4.500,00 € | POSITIVO | POSITIVO | POSITIVO | POSITIVO | POSITIVO | POSITIVO | POSITIVO | POSITIVO | POSITIVO | POSITIVO | POSITIVO | POSITIVO | POSITIVO |
| 840 | RUSSO SALVATORE | 34250199469 | 7.500,00 € | POSITIVO | POSITIVO | POSITIVO | POSITIVO | POSITIVO | POSITIVO | POSITIVO | POSITIVO | POSITIVO | POSITIVO | POSITIVO | POSITIVO | POSITIVO |
| 841 | RUSSO VINCENZO | 34250166021 | 3.000,00 € | POSITIVO | POSITIVO | POSITIVO | POSITIVO | POSITIVO | POSITIVO | POSITIVO | POSITIVO | POSITIVO | POSITIVO | POSITIVO | POSITIVO | POSITIVO |
| 842 | RUSSO VINCENZO | 34250070181 | 15.000,00 € | POSITIVO | POSITIVO | POSITIVO | POSITIVO | POSITIVO | POSITIVO | POSITIVO | POSITIVO | POSITIVO | POSITIVO | POSITIVO | POSITIVO | POSITIVO |
| 843 | S.S.AG.FORNISONE DEL FLLI V.ZO E DARIO DEL VECCHIO | 34250095568 | 15.000,00 € | POSITIVO | POSITIVO | POSITIVO | POSITIVO | POSITIVO | POSITIVO | POSITIVO | POSITIVO | POSITIVO | POSITIVO | POSITIVO | POSITIVO | POSITIVO |
| 844 | SACCO MARIA VITTORIA | 34250169157 | 15.000,00 € | POSITIVO | POSITIVO | POSITIVO | POSITIVO | POSITIVO | POSITIVO | POSITIVO | POSITIVO | POSITIVO | POSITIVO | POSITIVO | POSITIVO | POSITIVO |
| 845 | SAGGESE ANTONIETTA | 34250041869 | 7.500,00 € | POSITIVO | POSITIVO | POSITIVO | POSITIVO | POSITIVO | POSITIVO | POSITIVO | POSITIVO | POSITIVO | POSITIVO | POSITIVO | POSITIVO | POSITIVO |
| 846 | SALAMIDA LEONARDA | 34250158069 | 7.500,00 € | POSITIVO | POSITIVO | POSITIVO | POSITIVO | POSITIVO | POSITIVO | POSITIVO | POSITIVO | POSITIVO | POSITIVO | POSITIVO | POSITIVO | POSITIVO |
| 847 | SALCITO GIOVANNI | 34250187027 | 15.000,00 € | POSITIVO | POSITIVO | POSITIVO | POSITIVO | POSITIVO | POSITIVO | POSITIVO | POSITIVO | POSITIVO | POSITIVO | POSITIVO | POSITIVO | POSITIVO |
| 848 | SALCUNI ANNA LUCIA PIA | 34250059861 | 7.500,00 € | POSITIVO | POSITIVO | POSITIVO | POSITIVO | POSITIVO | POSITIVO | POSITIVO | POSITIVO | POSITIVO | POSITIVO | POSITIVO | POSITIVO | POSITIVO |
| 849 | SALCUNI MICHELE | 34250132759 | 3.000,00 € | POSITIVO | POSITIVO | POSITIVO | POSITIVO | POSITIVO | POSITIVO | POSITIVO | POSITIVO | POSITIVO | POSITIVO | POSITIVO | POSITIVO | POSITIVO |
| 850 | SALENTO VERDE S.R.L. - SOCIETA' AGRICOLA | 34250202438 | 3.000,00 € | POSITIVO | POSITIVO | POSITIVO | POSITIVO | POSITIVO | POSITIVO | POSITIVO | POSITIVO | POSITIVO | POSITIVO | POSITIVO | POSITIVO | POSITIVO |
| 851 | SALVATORE ANTONIA | 34250178729 | 3.000,00 € | POSITIVO | POSITIVO | POSITIVO | POSITIVO | POSITIVO | POSITIVO | POSITIVO | POSITIVO | POSITIVO | POSITIVO | POSITIVO | POSITIVO | POSITIVO |
| 852 | SANSOSSI DOMENICO | 34250191003 | 3.000,00 € | POSITIVO | POSITIVO | POSITIVO | POSITIVO | POSITIVO | POSITIVO | POSITIVO | POSITIVO | POSITIVO | POSITIVO | POSITIVO | POSITIVO | POSITIVO |

| | | | | | | | | | | | | | | | | |
|---|---|---|---|---|---|---|---|---|---|---|---|---|---|---|---|---|
| 853 | SANTORO DOMENICO | 34250076345 | 4.500,00 € | POSITIVO | POSITIVO | POSITIVO | POSITIVO | POSITIVO | POSITIVO | POSITIVO | POSITIVO | POSITIVO | POSITIVO | POSITIVO | POSITIVO | POSITIVO |
| 854 | SANTORO DONATO MARTINO | 34250195590 | 3.000,00 € | POSITIVO | POSITIVO | POSITIVO | POSITIVO | POSITIVO | POSITIVO | POSITIVO | POSITIVO | POSITIVO | POSITIVO | POSITIVO | POSITIVO | POSITIVO |
| 855 | SANTORO GIOVANNI | 34250120523 | 15.000,00 € | POSITIVO | POSITIVO | POSITIVO | POSITIVO | POSITIVO | POSITIVO | POSITIVO | POSITIVO | POSITIVO | POSITIVO | POSITIVO | POSITIVO | POSITIVO |
| 856 | SANTORO PASQUALE | 34250021234 | 15.000,00 € | POSITIVO | POSITIVO | POSITIVO | POSITIVO | POSITIVO | POSITIVO | POSITIVO | POSITIVO | POSITIVO | POSITIVO | POSITIVO | POSITIVO | POSITIVO |
| 857 | SANTORO ROCCO COSTANTINO | 34250167144 | 15.000,00 € | POSITIVO | POSITIVO | POSITIVO | POSITIVO | POSITIVO | POSITIVO | POSITIVO | POSITIVO | POSITIVO | POSITIVO | POSITIVO | POSITIVO | POSITIVO |
| 858 | SANTORO TOMMASO | 34250128427 | 15.000,00 € | POSITIVO | POSITIVO | POSITIVO | POSITIVO | POSITIVO | POSITIVO | POSITIVO | POSITIVO | POSITIVO | POSITIVO | POSITIVO | POSITIVO | POSITIVO |
| 859 | SANTOSUOSSO MICHELE ARCANGELO | 34250159463 | 4.500,00 € | POSITIVO | POSITIVO | POSITIVO | POSITIVO | POSITIVO | POSITIVO | POSITIVO | POSITIVO | POSITIVO | POSITIVO | POSITIVO | POSITIVO | POSITIVO |
| 860 | SAPIENTI DANTE | 34250049508 | 15.000,00 € | POSITIVO | POSITIVO | POSITIVO | POSITIVO | POSITIVO | POSITIVO | POSITIVO | POSITIVO | POSITIVO | POSITIVO | POSITIVO | POSITIVO | POSITIVO |
| 861 | SAPONARI VANNI | 34250203824 | 4.500,00 € | POSITIVO | POSITIVO | POSITIVO | POSITIVO | POSITIVO | POSITIVO | POSITIVO | POSITIVO | POSITIVO | POSITIVO | POSITIVO | POSITIVO | POSITIVO |
| 862 | SAPONARO ANTONIO PIETRO | 34250173712 | 15.000,00 € | POSITIVO | POSITIVO | POSITIVO | POSITIVO | POSITIVO | POSITIVO | POSITIVO | POSITIVO | POSITIVO | POSITIVO | POSITIVO | POSITIVO | POSITIVO |
| 863 | SARDONE MICHELE | 34250130357 | 15.000,00 € | POSITIVO | POSITIVO | POSITIVO | POSITIVO | POSITIVO | POSITIVO | POSITIVO | POSITIVO | POSITIVO | POSITIVO | POSITIVO | POSITIVO | POSITIVO |
| 864 | SASSI MICHELE | 34250030409 | 15.000,00 € | POSITIVO | POSITIVO | POSITIVO | POSITIVO | POSITIVO | POSITIVO | POSITIVO | POSITIVO | POSITIVO | POSITIVO | POSITIVO | POSITIVO | POSITIVO |
| 865 | SASSI RITA SABA | 34250022877 | 3.000,00 € | POSITIVO | POSITIVO | POSITIVO | POSITIVO | POSITIVO | POSITIVO | POSITIVO | POSITIVO | POSITIVO | POSITIVO | POSITIVO | POSITIVO | POSITIVO |
| 866 | SAVINO GIOVANNI | 34250088811 | 15.000,00 € | POSITIVO | POSITIVO | POSITIVO | POSITIVO | POSITIVO | POSITIVO | POSITIVO | POSITIVO | POSITIVO | POSITIVO | POSITIVO | POSITIVO | POSITIVO |
| 867 | SAVINO MARIO | 34250138004 | 15.000,00 € | POSITIVO | POSITIVO | POSITIVO | POSITIVO | POSITIVO | POSITIVO | POSITIVO | POSITIVO | POSITIVO | POSITIVO | POSITIVO | POSITIVO | POSITIVO |
| 868 | SAVINO MATTEO | 34250100178 | 15.000,00 € | POSITIVO | POSITIVO | POSITIVO | POSITIVO | POSITIVO | POSITIVO | POSITIVO | POSITIVO | POSITIVO | POSITIVO | POSITIVO | POSITIVO | POSITIVO |
| 869 | SAVINO SALVATORE | 34250107223 | 7.500,00 € | POSITIVO | POSITIVO | POSITIVO | POSITIVO | POSITIVO | POSITIVO | POSITIVO | POSITIVO | POSITIVO | POSITIVO | POSITIVO | POSITIVO | POSITIVO |
| 870 | SBROCCHI BIAGIO | 34250168084 | 4.500,00 € | POSITIVO | POSITIVO | POSITIVO | POSITIVO | POSITIVO | POSITIVO | POSITIVO | POSITIVO | POSITIVO | POSITIVO | POSITIVO | POSITIVO | POSITIVO |
| 871 | SCALERA ANGELO | 34250068649 | 15.000,00 € | POSITIVO | POSITIVO | POSITIVO | POSITIVO | POSITIVO | POSITIVO | POSITIVO | POSITIVO | POSITIVO | POSITIVO | POSITIVO | POSITIVO | POSITIVO |
| 872 | SCALERA GIACOMO | 34250015749 | 4.500,00 € | POSITIVO | POSITIVO | POSITIVO | POSITIVO | POSITIVO | POSITIVO | POSITIVO | POSITIVO | POSITIVO | POSITIVO | POSITIVO | POSITIVO | POSITIVO |
| 873 | SCALERA VITO NICOLA | 34250193645 | 15.000,00 € | POSITIVO | POSITIVO | POSITIVO | POSITIVO | POSITIVO | POSITIVO | POSITIVO | POSITIVO | POSITIVO | POSITIVO | POSITIVO | POSITIVO | POSITIVO |

| | | | | | | | | | | | | | | | | |
|---|---|---|---|---|---|---|---|---|---|---|---|---|---|---|---|---|
| 874 | SCHIAVONE ANTONIO | 34250122594 | 15.000,00 € | POSITIVO | POSITIVO | POSITIVO | POSITIVO | POSITIVO | POSITIVO | POSITIVO | POSITIVO | POSITIVO | POSITIVO | POSITIVO | POSITIVO | POSITIVO |
| 875 | SCHIAVONE CARMELA | 34250153458 | 7.500,00 € | POSITIVO | POSITIVO | POSITIVO | POSITIVO | POSITIVO | POSITIVO | POSITIVO | POSITIVO | POSITIVO | POSITIVO | POSITIVO | POSITIVO | POSITIVO |
| 876 | SCHIAVONE FRANCESCO | 34250121612 | 15.000,00 € | POSITIVO | POSITIVO | POSITIVO | POSITIVO | POSITIVO | POSITIVO | POSITIVO | POSITIVO | POSITIVO | POSITIVO | POSITIVO | POSITIVO | POSITIVO |
| 877 | SCHIAVONE LIBERA MARIA PINA | 34250123600 | 15.000,00 € | POSITIVO | POSITIVO | POSITIVO | POSITIVO | POSITIVO | POSITIVO | POSITIVO | POSITIVO | POSITIVO | POSITIVO | POSITIVO | POSITIVO | POSITIVO |
| 878 | SCIANNANTENO MICHELE | 34250043329 | 4.500,00 € | POSITIVO | POSITIVO | POSITIVO | POSITIVO | POSITIVO | POSITIVO | POSITIVO | POSITIVO | POSITIVO | POSITIVO | POSITIVO | POSITIVO | POSITIVO |
| 879 | SCIARAFFA VINCENZO | 34250179024 | 15.000,00 € | POSITIVO | POSITIVO | POSITIVO | POSITIVO | POSITIVO | POSITIVO | POSITIVO | POSITIVO | POSITIVO | POSITIVO | POSITIVO | POSITIVO | POSITIVO |
| 880 | SCIROCCO NICOLA | 34250117420 | 7.500,00 € | POSITIVO | POSITIVO | POSITIVO | POSITIVO | POSITIVO | POSITIVO | POSITIVO | POSITIVO | POSITIVO | POSITIVO | POSITIVO | POSITIVO | POSITIVO |
| 881 | SCIRPOLI ANTONIO | 34250165189 | 4.500,00 € | POSITIVO | POSITIVO | POSITIVO | POSITIVO | POSITIVO | POSITIVO | POSITIVO | POSITIVO | POSITIVO | POSITIVO | POSITIVO | POSITIVO | POSITIVO |
| 882 | SCIRPOLI DONATA | 34250120895 | 3.000,00 € | POSITIVO | POSITIVO | POSITIVO | POSITIVO | POSITIVO | POSITIVO | POSITIVO | POSITIVO | POSITIVO | POSITIVO | POSITIVO | POSITIVO | POSITIVO |
| 883 | SCISCIO PIERNICOLA | 34250037404 | 4.500,00 € | POSITIVO | POSITIVO | POSITIVO | POSITIVO | POSITIVO | POSITIVO | POSITIVO | POSITIVO | POSITIVO | POSITIVO | POSITIVO | POSITIVO | POSITIVO |
| 884 | SEMERARO CARMINE | 34250020681 | 15.000,00 € | POSITIVO | POSITIVO | POSITIVO | POSITIVO | POSITIVO | POSITIVO | POSITIVO | POSITIVO | POSITIVO | POSITIVO | POSITIVO | POSITIVO | POSITIVO |
| 885 | SEMERARO DOMENICO | 34250022299 | 4.500,00 € | POSITIVO | POSITIVO | POSITIVO | POSITIVO | POSITIVO | POSITIVO | POSITIVO | POSITIVO | POSITIVO | POSITIVO | POSITIVO | POSITIVO | POSITIVO |
| 886 | SEMERARO PASQUA | 34250094306 | 15.000,00 € | POSITIVO | POSITIVO | POSITIVO | POSITIVO | POSITIVO | POSITIVO | POSITIVO | POSITIVO | POSITIVO | POSITIVO | POSITIVO | POSITIVO | POSITIVO |
| 887 | SEMERARO PASQUALE | 34250136214 | 7.500,00 € | POSITIVO | POSITIVO | POSITIVO | POSITIVO | POSITIVO | POSITIVO | POSITIVO | POSITIVO | POSITIVO | POSITIVO | POSITIVO | POSITIVO | POSITIVO |
| 888 | SEMERARO VINCENZO | 34250034591 | 4.500,00 € | POSITIVO | POSITIVO | POSITIVO | POSITIVO | POSITIVO | POSITIVO | POSITIVO | POSITIVO | POSITIVO | POSITIVO | POSITIVO | POSITIVO | POSITIVO |
| 889 | SEPPUNISI SOCIETA' COOP. AGRIC OLA A.R.L. | 34250028551 | 4.500,00 € | POSITIVO | POSITIVO | POSITIVO | POSITIVO | POSITIVO | POSITIVO | POSITIVO | POSITIVO | POSITIVO | POSITIVO | POSITIVO | POSITIVO | POSITIVO |
| 890 | SETTE ERASMO | 34250058764 | 15.000,00 € | POSITIVO | POSITIVO | POSITIVO | POSITIVO | POSITIVO | POSITIVO | POSITIVO | POSITIVO | POSITIVO | POSITIVO | POSITIVO | POSITIVO | POSITIVO |
| 891 | SETTE FRANCESCO | 34250007597 | 3.000,00 € | POSITIVO | POSITIVO | POSITIVO | POSITIVO | POSITIVO | POSITIVO | POSITIVO | POSITIVO | POSITIVO | POSITIVO | POSITIVO | POSITIVO | POSITIVO |
| 892 | SICILIANO MICHELE | 34250203139 | 4.500,00 € | POSITIVO | POSITIVO | POSITIVO | POSITIVO | POSITIVO | POSITIVO | POSITIVO | POSITIVO | POSITIVO | POSITIVO | POSITIVO | POSITIVO | POSITIVO |
| 893 | SIENA ANGELA | 34250046504 | 15.000,00 € | POSITIVO | POSITIVO | POSITIVO | POSITIVO | POSITIVO | POSITIVO | POSITIVO | POSITIVO | POSITIVO | POSITIVO | POSITIVO | POSITIVO | POSITIVO |
| 894 | SIENA MARIA | 34250046256 | 15.000,00 € | POSITIVO | POSITIVO | POSITIVO | POSITIVO | POSITIVO | POSITIVO | POSITIVO | POSITIVO | POSITIVO | POSITIVO | POSITIVO | POSITIVO | POSITIVO |

| | | | | | | | | | | | | | | | | |
|---|---|---|---|---|---|---|---|---|---|---|---|---|---|---|---|---|
| 895 | SIENA MATTEO | 34250046801 | 15.000,00 € | POSITIVO | POSITIVO | POSITIVO | POSITIVO | POSITIVO | POSITIVO | POSITIVO | POSITIVO | POSITIVO | POSITIVO | POSITIVO | POSITIVO | POSITIVO |
| 896 | SIENA MICHELE | 34250199493 | 7.500,00 € | POSITIVO | POSITIVO | POSITIVO | POSITIVO | POSITIVO | POSITIVO | POSITIVO | POSITIVO | POSITIVO | POSITIVO | POSITIVO | POSITIVO | POSITIVO |
| 897 | SIFANNO VINCENZO | 34250166674 | 3.000,00 € | POSITIVO | POSITIVO | POSITIVO | POSITIVO | POSITIVO | POSITIVO | POSITIVO | POSITIVO | POSITIVO | POSITIVO | POSITIVO | POSITIVO | POSITIVO |
| 898 | SILBA CLEMENTE | 34250129649 | 15.000,00 € | POSITIVO | POSITIVO | POSITIVO | POSITIVO | POSITIVO | POSITIVO | POSITIVO | POSITIVO | POSITIVO | POSITIVO | POSITIVO | POSITIVO | POSITIVO |
| 899 | SILVESTRI PASQUALE | 34250080446 | 3.000,00 € | POSITIVO | POSITIVO | POSITIVO | POSITIVO | POSITIVO | POSITIVO | POSITIVO | POSITIVO | POSITIVO | POSITIVO | POSITIVO | POSITIVO | POSITIVO |
| 900 | SILVESTRI PASQUALE | 34250127361 | 3.000,00 € | POSITIVO | POSITIVO | POSITIVO | POSITIVO | POSITIVO | POSITIVO | POSITIVO | POSITIVO | POSITIVO | POSITIVO | POSITIVO | POSITIVO | POSITIVO |
| 901 | SILVESTRI SARA | 34250179081 | 15.000,00 € | POSITIVO | POSITIVO | POSITIVO | POSITIVO | POSITIVO | POSITIVO | POSITIVO | POSITIVO | POSITIVO | POSITIVO | POSITIVO | POSITIVO | POSITIVO |
| 902 | SILVESTRI VITO | 34250017521 | 3.000,00 € | POSITIVO | POSITIVO | POSITIVO | POSITIVO | POSITIVO | POSITIVO | POSITIVO | POSITIVO | POSITIVO | POSITIVO | POSITIVO | POSITIVO | POSITIVO |
| 903 | SIMEONE GIUSEPPE | 34250022042 | 15.000,00 € | POSITIVO | POSITIVO | POSITIVO | POSITIVO | POSITIVO | POSITIVO | POSITIVO | POSITIVO | POSITIVO | POSITIVO | POSITIVO | POSITIVO | POSITIVO |
| 904 | SIMEONE ROSALBA | 34250061461 | 3.000,00 € | POSITIVO | POSITIVO | POSITIVO | POSITIVO | POSITIVO | POSITIVO | POSITIVO | POSITIVO | POSITIVO | POSITIVO | POSITIVO | POSITIVO | POSITIVO |
| 905 | SIMONE ANNA | 34250091880 | 4.500,00 € | POSITIVO | POSITIVO | POSITIVO | POSITIVO | POSITIVO | POSITIVO | POSITIVO | POSITIVO | POSITIVO | POSITIVO | POSITIVO | POSITIVO | POSITIVO |
| 906 | SIMONE FILOMENA | 34250140612 | 15.000,00 € | POSITIVO | POSITIVO | POSITIVO | POSITIVO | POSITIVO | POSITIVO | POSITIVO | POSITIVO | POSITIVO | POSITIVO | POSITIVO | POSITIVO | POSITIVO |
| 907 | SIMONE RAFFAELE | 34250019162 | 15.000,00 € | POSITIVO | POSITIVO | POSITIVO | POSITIVO | POSITIVO | POSITIVO | POSITIVO | POSITIVO | POSITIVO | POSITIVO | POSITIVO | POSITIVO | POSITIVO |
| 908 | SIMONETTI-NUZZACO FRANCESCA | 34250043899 | 4.500,00 € | POSITIVO | POSITIVO | POSITIVO | POSITIVO | POSITIVO | POSITIVO | POSITIVO | POSITIVO | POSITIVO | POSITIVO | POSITIVO | POSITIVO | POSITIVO |
| 909 | SINGH JAGTAR | 34250034849 | 4.500,00 € | POSITIVO | POSITIVO | POSITIVO | POSITIVO | POSITIVO | POSITIVO | POSITIVO | POSITIVO | POSITIVO | POSITIVO | POSITIVO | POSITIVO | POSITIVO |
| 910 | SIRRESSI ANGELO | 34250082152 | 15.000,00 € | POSITIVO | POSITIVO | POSITIVO | POSITIVO | POSITIVO | POSITIVO | POSITIVO | POSITIVO | POSITIVO | POSITIVO | POSITIVO | POSITIVO | POSITIVO |
| 911 | SOC. AGRICOLA DOLCECANTO DI VENTURO ANTONIO & C. S.S. | 34250066684 | 6.000,00 € | POSITIVO | POSITIVO | POSITIVO | POSITIVO | POSITIVO | POSITIVO | POSITIVO | POSITIVO | POSITIVO | POSITIVO | POSITIVO | POSITIVO | POSITIVO |
| 912 | SOC.AGR. SELVA DI SQUICCIARINO DIEGO & C. S.S. | 34250051892 | 4.500,00 € | POSITIVO | POSITIVO | POSITIVO | POSITIVO | POSITIVO | POSITIVO | POSITIVO | POSITIVO | POSITIVO | POSITIVO | POSITIVO | POSITIVO | POSITIVO |
| 913 | SOCCIO MATTEO | 34250096509 | 15.000,00 € | POSITIVO | POSITIVO | POSITIVO | POSITIVO | POSITIVO | POSITIVO | POSITIVO | POSITIVO | POSITIVO | POSITIVO | POSITIVO | POSITIVO | POSITIVO |
| 914 | SOCCIO MICHELE | 34250141909 | 15.000,00 € | POSITIVO | POSITIVO | POSITIVO | POSITIVO | POSITIVO | POSITIVO | POSITIVO | POSITIVO | POSITIVO | POSITIVO | POSITIVO | POSITIVO | POSITIVO |
| 915 | SOCCIO VINCENZO | 34250179529 | 3.000,00 € | POSITIVO | POSITIVO | POSITIVO | POSITIVO | POSITIVO | POSITIVO | POSITIVO | POSITIVO | POSITIVO | POSITIVO | POSITIVO | POSITIVO | POSITIVO |

| | | | | | | | | | | | | | | | |
|---|---|---|---|---|---|---|---|---|---|---|---|---|---|---|---|
| 916 | SOCIETA' AGRICOLA 2P DI POLIGNANO P.E & PINTO ANNA M.SOC.SEMPLICE | 34250195053 | 4.500,00 € | POSITIVO | POSITIVO | POSITIVO | POSITIVO | POSITIVO | POSITIVO | POSITIVO | POSITIVO | POSITIVO | POSITIVO | POSITIVO | POSITIVO |
| 917 | SOCIETA' AGRICOLA AGRIVENTURA S.S. | 34250126462 | 3.000,00 € | POSITIVO | POSITIVO | POSITIVO | POSITIVO | POSITIVO | POSITIVO | POSITIVO | POSITIVO | POSITIVO | POSITIVO | POSITIVO | POSITIVO |
| 918 | SOCIETA' AGRICOLA ANTONUCCI S.S. | 34250038253 | 15.000,00 € | POSITIVO | POSITIVO | POSITIVO | POSITIVO | POSITIVO | POSITIVO | POSITIVO | POSITIVO | POSITIVO | POSITIVO | POSITIVO | POSITIVO |
| 919 | SOCIETA' AGRICOLA BIO ORGANICA FARM S.R.L. | 34250094215 | 15.000,00 € | POSITIVO | POSITIVO | POSITIVO | POSITIVO | POSITIVO | POSITIVO | POSITIVO | POSITIVO | POSITIVO | POSITIVO | POSITIVO | POSITIVO |
| 920 | SOCIETA' AGRICOLA CARIGLIA DI SANTORO VITTORIA & C. SOCIETA' SEMPLICE | 34250190385 | 4.500,00 € | POSITIVO | POSITIVO | POSITIVO | POSITIVO | POSITIVO | POSITIVO | POSITIVO | POSITIVO | POSITIVO | POSITIVO | POSITIVO | POSITIVO |
| 921 | SOCIETA' AGRICOLA CAZZOLLA DI CAZZOLLA GIOVANNI & GIRARDI A. | 34250089991 | 4.500,00 € | POSITIVO | POSITIVO | POSITIVO | POSITIVO | POSITIVO | POSITIVO | POSITIVO | POSITIVO | POSITIVO | POSITIVO | POSITIVO | POSITIVO |
| 922 | SOCIETA' AGRICOLA CICERONE DI MALLARDI DOMENICO & LOPANE MARIA | 34250116828 | 4.500,00 € | POSITIVO | POSITIVO | POSITIVO | POSITIVO | POSITIVO | POSITIVO | POSITIVO | POSITIVO | POSITIVO | POSITIVO | POSITIVO | POSITIVO |
| 923 | SOCIETA' AGRICOLA CIUFFREDA S.R.L. | 34250113528 | 15.000,00 € | POSITIVO | POSITIVO | POSITIVO | POSITIVO | POSITIVO | POSITIVO | POSITIVO | POSITIVO | POSITIVO | POSITIVO | POSITIVO | POSITIVO |
| 924 | SOCIETA' AGRICOLA CLAS S.R.L. | 34250141719 | 4.500,00 € | POSITIVO | POSITIVO | POSITIVO | POSITIVO | POSITIVO | POSITIVO | POSITIVO | POSITIVO | POSITIVO | POSITIVO | POSITIVO | POSITIVO |
| 925 | SOCIETA' AGRICOLA CONTE S.R.L. | 34250181558 | 4.500,00 € | POSITIVO | POSITIVO | POSITIVO | POSITIVO | POSITIVO | POSITIVO | POSITIVO | POSITIVO | POSITIVO | POSITIVO | POSITIVO | POSITIVO |
| 926 | SOCIETA' AGRICOLA DO.NI. SOCIETA' SEMPLICE | 34250023263 | 15.000,00 € | POSITIVO | POSITIVO | POSITIVO | POSITIVO | POSITIVO | POSITIVO | POSITIVO | POSITIVO | POSITIVO | POSITIVO | POSITIVO | POSITIVO |
| 927 | SOCIETA' AGRICOLA DON FELICE DI SAPONARI GIOVANNI E MANSUETO APOLLONIA | 34250204079 | 4.500,00 € | POSITIVO | POSITIVO | POSITIVO | POSITIVO | POSITIVO | POSITIVO | POSITIVO | POSITIVO | POSITIVO | POSITIVO | POSITIVO | POSITIVO |
| 928 | SOCIETA' AGRICOLA F.LLI BARNABA S.S. | 34250114187 | 3.000,00 € | POSITIVO | POSITIVO | POSITIVO | POSITIVO | POSITIVO | POSITIVO | POSITIVO | POSITIVO | POSITIVO | POSITIVO | POSITIVO | POSITIVO |
| 929 | SOCIETA' AGRICOLA F.LLI CALIA G.O.N. S.S. | 34250025086 | 15.000,00 € | POSITIVO | POSITIVO | POSITIVO | POSITIVO | POSITIVO | POSITIVO | POSITIVO | POSITIVO | POSITIVO | POSITIVO | POSITIVO | POSITIVO |
| 930 | SOCIETA' AGRICOLA F.LLI CARRINO SOCIETA' SEMPLICE | 34250174785 | 15.000,00 € | POSITIVO | POSITIVO | POSITIVO | POSITIVO | POSITIVO | POSITIVO | POSITIVO | POSITIVO | POSITIVO | POSITIVO | POSITIVO | POSITIVO |
| 931 | SOCIETA' AGRICOLA F.LLI DICECCA S.R.L. | 34250191409 | 4.500,00 € | POSITIVO | POSITIVO | POSITIVO | POSITIVO | POSITIVO | POSITIVO | POSITIVO | POSITIVO | POSITIVO | POSITIVO | POSITIVO | POSITIVO |
| 932 | SOCIETA' AGRICOLA F.LLI LISCIO S.S. | 34250185112 | 4.500,00 € | POSITIVO | POSITIVO | POSITIVO | POSITIVO | POSITIVO | POSITIVO | POSITIVO | POSITIVO | POSITIVO | POSITIVO | POSITIVO | POSITIVO |
| 933 | SOCIETA' AGRICOLA F.LLI LONGO S.S. | 34250014965 | 15.000,00 € | POSITIVO | POSITIVO | POSITIVO | POSITIVO | POSITIVO | POSITIVO | POSITIVO | POSITIVO | POSITIVO | POSITIVO | POSITIVO | POSITIVO |
| 934 | SOCIETA' AGRICOLA F.LLI PLACENTINO S.S. | 34250016192 | 15.000,00 € | POSITIVO | POSITIVO | POSITIVO | POSITIVO | POSITIVO | POSITIVO | POSITIVO | POSITIVO | POSITIVO | POSITIVO | POSITIVO | POSITIVO |
| 935 | SOCIETA' AGRICOLA G.FARM DEI F.LLI GRECO S.S. | 34250158762 | 4.500,00 € | POSITIVO | POSITIVO | POSITIVO | POSITIVO | POSITIVO | POSITIVO | POSITIVO | POSITIVO | POSITIVO | POSITIVO | POSITIVO | POSITIVO |
| 936 | SOCIETA' AGRICOLA GALULLO GROUP SRL | 34250180881 | 15.000,00 € | POSITIVO | POSITIVO | POSITIVO | POSITIVO | POSITIVO | POSITIVO | POSITIVO | POSITIVO | POSITIVO | POSITIVO | POSITIVO | POSITIVO |

| | | | | | | | | | | | | | | | |
|---|---|---|---|---|---|---|---|---|---|---|---|---|---|---|---|
| 937 | SOCIETA' AGRICOLA GENCO DI GENCO & DE CARO SOC.SEMPL. | 34250172029 | 4.500,00 € | POSITIVO | POSITIVO | POSITIVO | POSITIVO | POSITIVO | POSITIVO | POSITIVO | POSITIVO | POSITIVO | POSITIVO | POSITIVO | POSITIVO |
| 938 | SOCIETA' AGRICOLA I FALLITI DI MANSUETO ANTONIO E MARIA S.S. | 34250194494 | 4.500,00 € | POSITIVO | POSITIVO | POSITIVO | POSITIVO | POSITIVO | POSITIVO | POSITIVO | POSITIVO | POSITIVO | POSITIVO | POSITIVO | POSITIVO |
| 939 | SOCIETA' AGRICOLA IL PARCO DI CASTIGLIEGO MARIA & C. SNC | 34250070397 | 15.000,00 € | POSITIVO | POSITIVO | POSITIVO | POSITIVO | POSITIVO | POSITIVO | POSITIVO | POSITIVO | POSITIVO | POSITIVO | POSITIVO | POSITIVO |
| 940 | SOCIETA' AGRICOLA LA MURGETTA - DE PALO FELICE SOCIETA' SEMPLICE | 34250178851 | 15.000,00 € | POSITIVO | POSITIVO | POSITIVO | POSITIVO | POSITIVO | POSITIVO | POSITIVO | POSITIVO | POSITIVO | POSITIVO | POSITIVO | POSITIVO |
| 941 | SOCIETA' AGRICOLA LA SENTINELLA DI MATERA GIULIANA & C. | 34250189965 | 4.500,00 € | POSITIVO | POSITIVO | POSITIVO | POSITIVO | POSITIVO | POSITIVO | POSITIVO | POSITIVO | POSITIVO | POSITIVO | POSITIVO | POSITIVO |
| 942 | SOCIETA' AGRICOLA LE BACCOLE S.A.S. DI CIARDO ALESSANDRO E GAGLIANI DANIELE & C. | 34250040879 | 15.000,00 € | POSITIVO | POSITIVO | POSITIVO | POSITIVO | POSITIVO | POSITIVO | POSITIVO | POSITIVO | POSITIVO | POSITIVO | POSITIVO | POSITIVO |
| 943 | SOCIETA' AGRICOLA LE CHIANCATE SOCIETA' A RESPONSABILITA' LIMITATA SEMPLIFICATA | 34250009395 | 15.000,00 € | POSITIVO | POSITIVO | POSITIVO | POSITIVO | POSITIVO | POSITIVO | POSITIVO | POSITIVO | POSITIVO | POSITIVO | POSITIVO | POSITIVO |
| 944 | SOCIETA' AGRICOLA MANGINI DI MANGINI FRANCESCO, GIUSEPPE E STEFANO S.S. | 34250151676 | 4.500,00 € | POSITIVO | POSITIVO | POSITIVO | POSITIVO | POSITIVO | POSITIVO | POSITIVO | POSITIVO | POSITIVO | POSITIVO | POSITIVO | POSITIVO |
| 945 | SOCIETA' AGRICOLA MASI SOC. SEMPL. | 34250074704 | 4.500,00 € | POSITIVO | POSITIVO | POSITIVO | POSITIVO | POSITIVO | POSITIVO | POSITIVO | POSITIVO | POSITIVO | POSITIVO | POSITIVO | POSITIVO |
| 946 | SOCIETA' AGRICOLA MASSERIA CIALDELLA SRL S | 34250106563 | 15.000,00 € | POSITIVO | POSITIVO | POSITIVO | POSITIVO | POSITIVO | POSITIVO | POSITIVO | POSITIVO | POSITIVO | POSITIVO | POSITIVO | POSITIVO |
| 947 | SOCIETA' AGRICOLA MASSERIE AMICHE S.R.L. | 34250161097 | 15.000,00 € | POSITIVO | POSITIVO | POSITIVO | POSITIVO | POSITIVO | POSITIVO | POSITIVO | POSITIVO | POSITIVO | POSITIVO | POSITIVO | POSITIVO |
| 948 | SOCIETA' AGRICOLA MG SRL | 34250131280 | 4.500,00 € | POSITIVO | POSITIVO | POSITIVO | POSITIVO | POSITIVO | POSITIVO | POSITIVO | POSITIVO | POSITIVO | POSITIVO | POSITIVO | POSITIVO |
| 949 | SOCIETA' AGRICOLA MONACI S.S. | 34250182861 | 4.500,00 € | POSITIVO | POSITIVO | POSITIVO | POSITIVO | POSITIVO | POSITIVO | POSITIVO | POSITIVO | POSITIVO | POSITIVO | POSITIVO | POSITIVO |
| 950 | SOCIETA' AGRICOLA MONTE SACRO DI LATINO IMMACOLATA & C. SAS | 34250009155 | 3.000,00 € | POSITIVO | POSITIVO | POSITIVO | POSITIVO | POSITIVO | POSITIVO | POSITIVO | POSITIVO | POSITIVO | POSITIVO | POSITIVO | POSITIVO |
| 951 | SOCIETA' AGRICOLA MURGIA FELIX S.S. | 34250185625 | 4.500,00 € | POSITIVO | POSITIVO | POSITIVO | POSITIVO | POSITIVO | POSITIVO | POSITIVO | POSITIVO | POSITIVO | POSITIVO | POSITIVO | POSITIVO |
| 952 | SOCIETA' AGRICOLA NITTI SAS DI NITTI DOMENICO & C. | 34250135174 | 9.000,00 € | POSITIVO | POSITIVO | POSITIVO | POSITIVO | POSITIVO | POSITIVO | POSITIVO | POSITIVO | POSITIVO | POSITIVO | POSITIVO | POSITIVO |
| 953 | SOCIETA AGRICOLA OLIVARO DI MERENDINO C. & B. SOCIETA' SEMPLICE | 34250115713 | 15.000,00 € | POSITIVO | POSITIVO | POSITIVO | POSITIVO | POSITIVO | POSITIVO | POSITIVO | POSITIVO | POSITIVO | POSITIVO | POSITIVO | POSITIVO |
| 954 | SOCIETA' AGRICOLA PATRUNO E PARADISO S.S. | 34250177481 | 15.000,00 € | POSITIVO | POSITIVO | POSITIVO | POSITIVO | POSITIVO | POSITIVO | POSITIVO | POSITIVO | POSITIVO | POSITIVO | POSITIVO | POSITIVO |
| 955 | SOCIETA' AGRICOLA PAZIENZA NICOLA SOCIETA' SEMPLICE | 34250012530 | 15.000,00 € | POSITIVO | POSITIVO | POSITIVO | POSITIVO | POSITIVO | POSITIVO | POSITIVO | POSITIVO | POSITIVO | POSITIVO | POSITIVO | POSITIVO |
| 956 | SOCIETA' AGRICOLA PEZZAVIVA NUOVA - SOCIETA' SEMPLICE | 34250204210 | 15.000,00 € | POSITIVO | POSITIVO | POSITIVO | POSITIVO | POSITIVO | POSITIVO | POSITIVO | POSITIVO | POSITIVO | POSITIVO | POSITIVO | POSITIVO |
| 957 | SOCIETA AGRICOLA PICCOLA MASSERIA LI CURTI | 34250085916 | 15.000,00 € | POSITIVO | POSITIVO | POSITIVO | POSITIVO | POSITIVO | POSITIVO | POSITIVO | POSITIVO | POSITIVO | POSITIVO | POSITIVO | POSITIVO |

| | | | | | | | | | | | | | | | | |
|---|---|---|---|---|---|---|---|---|---|---|---|---|---|---|---|---|
| 958 | SOCIETA' AGRICOLA POLTRI S.S. | 34250182788 | 4.500,00 € | POSITIVO | POSITIVO | POSITIVO | POSITIVO | POSITIVO | POSITIVO | POSITIVO | POSITIVO | POSITIVO | POSITIVO | POSITIVO | POSITIVO | POSITIVO |
| 959 | SOCIETA' AGRICOLA QUATTRO CANTONI SOCIETA' SEMPLICE DI GIANNICO TOMMASO & STASI BEATRICE | 34250137584 | 4.500,00 € | POSITIVO | POSITIVO | POSITIVO | POSITIVO | POSITIVO | POSITIVO | POSITIVO | POSITIVO | POSITIVO | POSITIVO | POSITIVO | POSITIVO | POSITIVO |
| 960 | SOCIETA' AGRICOLA ROMANO S.S. | 34250034088 | 15.000,00 € | POSITIVO | POSITIVO | POSITIVO | POSITIVO | POSITIVO | POSITIVO | POSITIVO | POSITIVO | POSITIVO | POSITIVO | POSITIVO | POSITIVO | POSITIVO |
| 961 | SOCIETA' AGRICOLA SCALELLE S.S. DI CALIA | 34250083663 | 3.000,00 € | POSITIVO | POSITIVO | POSITIVO | POSITIVO | POSITIVO | POSITIVO | POSITIVO | POSITIVO | POSITIVO | POSITIVO | POSITIVO | POSITIVO | POSITIVO |
| 962 | SOCIETA' AGRICOLA SEMPLICE "LA QUERCIA DEGLI EREDI BUCHICCHIO" | 34250031399 | 3.000,00 € | POSITIVO | POSITIVO | POSITIVO | POSITIVO | POSITIVO | POSITIVO | POSITIVO | POSITIVO | POSITIVO | POSITIVO | POSITIVO | POSITIVO | POSITIVO |
| 963 | SOCIETA' AGRICOLA SEMPLICE AGRIZOO 2010 | 34250028403 | 4.500,00 € | POSITIVO | POSITIVO | POSITIVO | POSITIVO | POSITIVO | POSITIVO | POSITIVO | POSITIVO | POSITIVO | POSITIVO | POSITIVO | POSITIVO | POSITIVO |
| 964 | SOCIETA' AGRICOLA SEMPLICE DI GARZELLI PIETRO E GENTILE A. | 34250139358 | 4.500,00 € | POSITIVO | POSITIVO | POSITIVO | POSITIVO | POSITIVO | POSITIVO | POSITIVO | POSITIVO | POSITIVO | POSITIVO | POSITIVO | POSITIVO | POSITIVO |
| 965 | SOCIETA' AGRICOLA SEMPLICE DI PEDONE PASQUALE CARLO E GIANCESARE, GOFFREDO ANNA E MEZZAPESA ANTONIA | 34250200978 | 7.500,00 € | POSITIVO | POSITIVO | POSITIVO | POSITIVO | POSITIVO | POSITIVO | POSITIVO | POSITIVO | POSITIVO | POSITIVO | POSITIVO | POSITIVO | POSITIVO |
| 966 | SOCIETA' AGRICOLA SEMPLICE F.LLI MILANO | 34250192019 | 6.000,00 € | POSITIVO | POSITIVO | POSITIVO | POSITIVO | POSITIVO | POSITIVO | POSITIVO | POSITIVO | POSITIVO | POSITIVO | POSITIVO | POSITIVO | POSITIVO |
| 967 | SOCIETA' AGRICOLA SEMPLICE G&D | 34250125498 | 4.500,00 € | POSITIVO | POSITIVO | POSITIVO | POSITIVO | POSITIVO | POSITIVO | POSITIVO | POSITIVO | POSITIVO | POSITIVO | POSITIVO | POSITIVO | POSITIVO |
| 968 | SOCIETA' AGRICOLA SEMPLICE SMALL FARM DI MARTELLOTTA E D'APRILE M. | 34250126116 | 4.500,00 € | POSITIVO | POSITIVO | POSITIVO | POSITIVO | POSITIVO | POSITIVO | POSITIVO | POSITIVO | POSITIVO | POSITIVO | POSITIVO | POSITIVO | POSITIVO |
| 969 | SOCIETA' AGRICOLA SORELLE DICECCA S.S. | 34250021531 | 15.000,00 € | POSITIVO | POSITIVO | POSITIVO | POSITIVO | POSITIVO | POSITIVO | POSITIVO | POSITIVO | POSITIVO | POSITIVO | POSITIVO | POSITIVO | POSITIVO |
| 970 | SOCIETA' AGRICOLA TENUTA CARBONELLI S.S. | 34250176764 | 12.000,00 € | POSITIVO | POSITIVO | POSITIVO | POSITIVO | POSITIVO | POSITIVO | POSITIVO | POSITIVO | POSITIVO | POSITIVO | POSITIVO | POSITIVO | POSITIVO |
| 971 | SOCIETA' AGRICOLA TORRE FERLIZZA S.S. | 34250012985 | 15.000,00 € | POSITIVO | POSITIVO | POSITIVO | POSITIVO | POSITIVO | POSITIVO | POSITIVO | POSITIVO | POSITIVO | POSITIVO | POSITIVO | POSITIVO | POSITIVO |
| 972 | SOCIETA' AGRICOLA VERDI PASCOLI SRL | 34250131025 | 15.000,00 € | POSITIVO | POSITIVO | POSITIVO | POSITIVO | POSITIVO | POSITIVO | POSITIVO | POSITIVO | POSITIVO | POSITIVO | POSITIVO | POSITIVO | POSITIVO |
| 973 | SOCIETA' SEMPLICE CASA BUSCIANA DEI F.LLI LILLO | 34250152542 | 4.500,00 € | POSITIVO | POSITIVO | POSITIVO | POSITIVO | POSITIVO | POSITIVO | POSITIVO | POSITIVO | POSITIVO | POSITIVO | POSITIVO | POSITIVO | POSITIVO |
| 974 | SOCIETA'AGRICOLA CAPURSO CLAUDIA & CO. SOCIETA SEMPLICE | 34250024253 | 4.500,00 € | POSITIVO | POSITIVO | POSITIVO | POSITIVO | POSITIVO | POSITIVO | POSITIVO | POSITIVO | POSITIVO | POSITIVO | POSITIVO | POSITIVO | POSITIVO |
| 975 | SOLLECITO GIOVANNA | 34250012589 | 15.000,00 € | POSITIVO | POSITIVO | POSITIVO | POSITIVO | POSITIVO | POSITIVO | POSITIVO | POSITIVO | POSITIVO | POSITIVO | POSITIVO | POSITIVO | POSITIVO |
| 976 | SONETTO RICCARDO | 34250014403 | 15.000,00 € | POSITIVO | POSITIVO | POSITIVO | POSITIVO | POSITIVO | POSITIVO | POSITIVO | POSITIVO | POSITIVO | POSITIVO | POSITIVO | POSITIVO | POSITIVO |
| 977 | SORANNA VALERIO | 34250117115 | 4.500,00 € | POSITIVO | POSITIVO | POSITIVO | POSITIVO | POSITIVO | POSITIVO | POSITIVO | POSITIVO | POSITIVO | POSITIVO | POSITIVO | POSITIVO | POSITIVO |
| 978 | SPADA ANGELO CARMELO | 34250171815 | 4.500,00 € | POSITIVO | POSITIVO | POSITIVO | POSITIVO | POSITIVO | POSITIVO | POSITIVO | POSITIVO | POSITIVO | POSITIVO | POSITIVO | POSITIVO | POSITIVO |

| | | | | | | | | | | | | | | | | |
|---|---|---|---|---|---|---|---|---|---|---|---|---|---|---|---|---|
| 979 | SPADA FRANCESCO PAOLO | 34250040721 | 4.500,00 € | POSITIVO | POSITIVO | POSITIVO | POSITIVO | POSITIVO | POSITIVO | POSITIVO | POSITIVO | POSITIVO | POSITIVO | POSITIVO | POSITIVO | POSITIVO |
| 980 | SPADA VITANTONIO | 34250126256 | 3.000,00 € | POSITIVO | POSITIVO | POSITIVO | POSITIVO | POSITIVO | POSITIVO | POSITIVO | POSITIVO | POSITIVO | POSITIVO | POSITIVO | POSITIVO | POSITIVO |
| 981 | SPANO CRISTOFORO | 34250029476 | 15.000,00 € | POSITIVO | POSITIVO | POSITIVO | POSITIVO | POSITIVO | POSITIVO | POSITIVO | POSITIVO | POSITIVO | POSITIVO | POSITIVO | POSITIVO | POSITIVO |
| 982 | SPINELLI ANTONIO | 34250201828 | 15.000,00 € | POSITIVO | POSITIVO | POSITIVO | POSITIVO | POSITIVO | POSITIVO | POSITIVO | POSITIVO | POSITIVO | POSITIVO | POSITIVO | POSITIVO | POSITIVO |
| 983 | SPINELLI MICHELE | 34250150728 | 4.500,00 € | POSITIVO | POSITIVO | POSITIVO | POSITIVO | POSITIVO | POSITIVO | POSITIVO | POSITIVO | POSITIVO | POSITIVO | POSITIVO | POSITIVO | POSITIVO |
| 984 | SPIONE ANNA MARIA | 34250114070 | 15.000,00 € | POSITIVO | POSITIVO | POSITIVO | POSITIVO | POSITIVO | POSITIVO | POSITIVO | POSITIVO | POSITIVO | POSITIVO | POSITIVO | POSITIVO | POSITIVO |
| 985 | SPORTELLI GIANFRANCO | 34250076527 | 4.500,00 € | POSITIVO | POSITIVO | POSITIVO | POSITIVO | POSITIVO | POSITIVO | POSITIVO | POSITIVO | POSITIVO | POSITIVO | POSITIVO | POSITIVO | POSITIVO |
| 986 | STABILE ORIETTA TERESA | 34250191128 | 7.500,00 € | POSITIVO | POSITIVO | POSITIVO | POSITIVO | POSITIVO | POSITIVO | POSITIVO | POSITIVO | POSITIVO | POSITIVO | POSITIVO | POSITIVO | POSITIVO |
| 987 | STASI GIAMBATTISTA | 34250036034 | 4.500,00 € | POSITIVO | POSITIVO | POSITIVO | POSITIVO | POSITIVO | POSITIVO | POSITIVO | POSITIVO | POSITIVO | POSITIVO | POSITIVO | POSITIVO | POSITIVO |
| 988 | STASI GIOVANNI BATTISTA | 34250038824 | 4.500,00 € | POSITIVO | POSITIVO | POSITIVO | POSITIVO | POSITIVO | POSITIVO | POSITIVO | POSITIVO | POSITIVO | POSITIVO | POSITIVO | POSITIVO | POSITIVO |
| 989 | STASI STEFANO | 34250014023 | 4.500,00 € | POSITIVO | POSITIVO | POSITIVO | POSITIVO | POSITIVO | POSITIVO | POSITIVO | POSITIVO | POSITIVO | POSITIVO | POSITIVO | POSITIVO | POSITIVO |
| 990 | STEDUTO SALVATORE | 34250048336 | 15.000,00 € | POSITIVO | POSITIVO | POSITIVO | POSITIVO | POSITIVO | POSITIVO | POSITIVO | POSITIVO | POSITIVO | POSITIVO | POSITIVO | POSITIVO | POSITIVO |
| 991 | STEDUTO VITTORIA | 34250206827 | 15.000,00 € | POSITIVO | POSITIVO | POSITIVO | POSITIVO | POSITIVO | POSITIVO | POSITIVO | POSITIVO | POSITIVO | POSITIVO | POSITIVO | POSITIVO | POSITIVO |
| 992 | STEFANIA ANTONIO | 34250125266 | 3.000,00 € | POSITIVO | POSITIVO | POSITIVO | POSITIVO | POSITIVO | POSITIVO | POSITIVO | POSITIVO | POSITIVO | POSITIVO | POSITIVO | POSITIVO | POSITIVO |
| 993 | STEFANIA MICHELE | 34250052825 | 15.000,00 € | POSITIVO | POSITIVO | POSITIVO | POSITIVO | POSITIVO | POSITIVO | POSITIVO | POSITIVO | POSITIVO | POSITIVO | POSITIVO | POSITIVO | POSITIVO |
| 994 | STEFANO DANIELA | 34250010765 | 3.000,00 € | POSITIVO | POSITIVO | POSITIVO | POSITIVO | POSITIVO | POSITIVO | POSITIVO | POSITIVO | POSITIVO | POSITIVO | POSITIVO | POSITIVO | POSITIVO |
| 995 | STIMOLA PASQUALE | 34250185435 | 4.500,00 € | POSITIVO | POSITIVO | POSITIVO | POSITIVO | POSITIVO | POSITIVO | POSITIVO | POSITIVO | POSITIVO | POSITIVO | POSITIVO | POSITIVO | POSITIVO |
| 996 | STINGI MARIA | 34250020103 | 15.000,00 € | POSITIVO | POSITIVO | POSITIVO | POSITIVO | POSITIVO | POSITIVO | POSITIVO | POSITIVO | POSITIVO | POSITIVO | POSITIVO | POSITIVO | POSITIVO |
| 997 | STODUTO TERESA | 34250067229 | 15.000,00 € | POSITIVO | POSITIVO | POSITIVO | POSITIVO | POSITIVO | POSITIVO | POSITIVO | POSITIVO | POSITIVO | POSITIVO | POSITIVO | POSITIVO | POSITIVO |
| 998 | STRADA GUGLIELMO | 34250031175 | 3.000,00 € | POSITIVO | POSITIVO | POSITIVO | POSITIVO | POSITIVO | POSITIVO | POSITIVO | POSITIVO | POSITIVO | POSITIVO | POSITIVO | POSITIVO | POSITIVO |
| 999 | STRUSI MARIA PIA | 34250114674 | 15.000,00 € | POSITIVO | POSITIVO | POSITIVO | POSITIVO | POSITIVO | POSITIVO | POSITIVO | POSITIVO | POSITIVO | POSITIVO | POSITIVO | POSITIVO | POSITIVO |

| | | | | | | | | | | | | | | | | |
|---|---|---|---|---|---|---|---|---|---|---|---|---|---|---|---|---|
| 1000 | SURACE CARNE S.R.L. | 34250132676 | 15.000,00 € | POSITIVO | POSITIVO | POSITIVO | POSITIVO | POSITIVO | POSITIVO | POSITIVO | POSITIVO | POSITIVO | POSITIVO | POSITIVO | POSITIVO | POSITIVO |
| 1001 | SURICO NUNZIA | 34250055059 | 15.000,00 € | POSITIVO | POSITIVO | POSITIVO | POSITIVO | POSITIVO | POSITIVO | POSITIVO | POSITIVO | POSITIVO | POSITIVO | POSITIVO | POSITIVO | POSITIVO |
| 1002 | TAGLIENTE FRANCESCO PAOLO | 34250172920 | 4.500,00 € | POSITIVO | POSITIVO | POSITIVO | POSITIVO | POSITIVO | POSITIVO | POSITIVO | POSITIVO | POSITIVO | POSITIVO | POSITIVO | POSITIVO | POSITIVO |
| 1003 | TAMBORRINO PIETRO | 34250115176 | 3.000,00 € | POSITIVO | POSITIVO | POSITIVO | POSITIVO | POSITIVO | POSITIVO | POSITIVO | POSITIVO | POSITIVO | POSITIVO | POSITIVO | POSITIVO | POSITIVO |
| 1004 | TAMBORRINO SEBASTIANO | 34250203220 | 7.500,00 € | POSITIVO | POSITIVO | POSITIVO | POSITIVO | POSITIVO | POSITIVO | POSITIVO | POSITIVO | POSITIVO | POSITIVO | POSITIVO | POSITIVO | POSITIVO |
| 1005 | TANCREDI ANGELO | 34250054615 | 4.500,00 € | POSITIVO | POSITIVO | POSITIVO | POSITIVO | POSITIVO | POSITIVO | POSITIVO | POSITIVO | POSITIVO | POSITIVO | POSITIVO | POSITIVO | POSITIVO |
| 1006 | TANCREDI ANTONIO | 34250187464 | 3.000,00 € | POSITIVO | POSITIVO | POSITIVO | POSITIVO | POSITIVO | POSITIVO | POSITIVO | POSITIVO | POSITIVO | POSITIVO | POSITIVO | POSITIVO | POSITIVO |
| 1007 | TANCREDI MICHELE | 34250119251 | 15.000,00 € | POSITIVO | POSITIVO | POSITIVO | POSITIVO | POSITIVO | POSITIVO | POSITIVO | POSITIVO | POSITIVO | POSITIVO | POSITIVO | POSITIVO | POSITIVO |
| 1008 | TARANTINI SOCIETA' SEMPLICE AGRICOLA | 34250188454 | 15.000,00 € | POSITIVO | POSITIVO | POSITIVO | POSITIVO | POSITIVO | POSITIVO | POSITIVO | POSITIVO | POSITIVO | POSITIVO | POSITIVO | POSITIVO | POSITIVO |
| 1009 | TARANTINO ANTONIO | 34250033841 | 15.000,00 € | POSITIVO | POSITIVO | POSITIVO | POSITIVO | POSITIVO | POSITIVO | POSITIVO | POSITIVO | POSITIVO | POSITIVO | POSITIVO | POSITIVO | POSITIVO |
| 1010 | TARANTINO GIUSEPPE | 34250118006 | 15.000,00 € | POSITIVO | POSITIVO | POSITIVO | POSITIVO | POSITIVO | POSITIVO | POSITIVO | POSITIVO | POSITIVO | POSITIVO | POSITIVO | POSITIVO | POSITIVO |
| 1011 | TARANTINO LEONARDO | 34250149860 | 4.500,00 € | POSITIVO | POSITIVO | POSITIVO | POSITIVO | POSITIVO | POSITIVO | POSITIVO | POSITIVO | POSITIVO | POSITIVO | POSITIVO | POSITIVO | POSITIVO |
| 1012 | TARANTINO LEONARDO | 34250082483 | 15.000,00 € | POSITIVO | POSITIVO | POSITIVO | POSITIVO | POSITIVO | POSITIVO | POSITIVO | POSITIVO | POSITIVO | POSITIVO | POSITIVO | POSITIVO | POSITIVO |
| 1013 | TARRICONE RAFFAELLA | 34250012746 | 15.000,00 € | POSITIVO | POSITIVO | POSITIVO | POSITIVO | POSITIVO | POSITIVO | POSITIVO | POSITIVO | POSITIVO | POSITIVO | POSITIVO | POSITIVO | POSITIVO |
| 1014 | TAURO DAMIANO | 34250163598 | 4.500,00 € | POSITIVO | POSITIVO | POSITIVO | POSITIVO | POSITIVO | POSITIVO | POSITIVO | POSITIVO | POSITIVO | POSITIVO | POSITIVO | POSITIVO | POSITIVO |
| 1015 | TEDONE SOCIETA' SEMPLICE | 34250165932 | 15.000,00 € | POSITIVO | POSITIVO | POSITIVO | POSITIVO | POSITIVO | POSITIVO | POSITIVO | POSITIVO | POSITIVO | POSITIVO | POSITIVO | POSITIVO | POSITIVO |
| 1016 | TENACE MARIA | 34250009361 | 4.500,00 € | POSITIVO | POSITIVO | POSITIVO | POSITIVO | POSITIVO | POSITIVO | POSITIVO | POSITIVO | POSITIVO | POSITIVO | POSITIVO | POSITIVO | POSITIVO |
| 1017 | TENUTA DE MICHELE S.S. SOCIETA' AGRICOLA | 34250020467 | 15.000,00 € | POSITIVO | POSITIVO | POSITIVO | POSITIVO | POSITIVO | POSITIVO | POSITIVO | POSITIVO | POSITIVO | POSITIVO | POSITIVO | POSITIVO | POSITIVO |
| 1018 | TERRENZIO ELIGIO GIOVAN BATTISTA | 34250103529 | 15.000,00 € | POSITIVO | POSITIVO | POSITIVO | POSITIVO | POSITIVO | POSITIVO | POSITIVO | POSITIVO | POSITIVO | POSITIVO | POSITIVO | POSITIVO | POSITIVO |
| 1019 | TERRUSI DONATO | 34250138327 | 15.000,00 € | POSITIVO | POSITIVO | POSITIVO | POSITIVO | POSITIVO | POSITIVO | POSITIVO | POSITIVO | POSITIVO | POSITIVO | POSITIVO | POSITIVO | POSITIVO |
| 1020 | TERRUSI DONATO | 34250107579 | 15.000,00 € | POSITIVO | POSITIVO | POSITIVO | POSITIVO | POSITIVO | POSITIVO | POSITIVO | POSITIVO | POSITIVO | POSITIVO | POSITIVO | POSITIVO | POSITIVO |

| | | | | | | | | | | | | | | | | |
|---|---|---|---|---|---|---|---|---|---|---|---|---|---|---|---|---|
| 1021 | TERRUSI GIAMPIERO VITO | 34250094256 | 15.000,00 € | POSITIVO | POSITIVO | POSITIVO | POSITIVO | POSITIVO | POSITIVO | POSITIVO | POSITIVO | POSITIVO | POSITIVO | POSITIVO | POSITIVO | POSITIVO |
| 1022 | TERRUSI VITO | 34250044020 | 15.000,00 € | POSITIVO | POSITIVO | POSITIVO | POSITIVO | POSITIVO | POSITIVO | POSITIVO | POSITIVO | POSITIVO | POSITIVO | POSITIVO | POSITIVO | POSITIVO |
| 1023 | TF S.S.DI FUSILLO ANGELA MARIA E TURNONE MARIA ANTONIA SOCIETA AGRICOLA | 34250238192 | 9.000,00 € | POSITIVO | POSITIVO | POSITIVO | POSITIVO | POSITIVO | POSITIVO | POSITIVO | POSITIVO | POSITIVO | POSITIVO | POSITIVO | POSITIVO | POSITIVO |
| 1024 | TINELLI PAOLO | 34250179263 | 3.000,00 € | POSITIVO | POSITIVO | POSITIVO | POSITIVO | POSITIVO | POSITIVO | POSITIVO | POSITIVO | POSITIVO | POSITIVO | POSITIVO | POSITIVO | POSITIVO |
| 1025 | TOCCO GIOVANNI | 34250095113 | 15.000,00 € | POSITIVO | POSITIVO | POSITIVO | POSITIVO | POSITIVO | POSITIVO | POSITIVO | POSITIVO | POSITIVO | POSITIVO | POSITIVO | POSITIVO | POSITIVO |
| 1026 | TOMA MATTEA | 34250017349 | 15.000,00 € | POSITIVO | POSITIVO | POSITIVO | POSITIVO | POSITIVO | POSITIVO | POSITIVO | POSITIVO | POSITIVO | POSITIVO | POSITIVO | POSITIVO | POSITIVO |
| 1027 | TOMAIUOLI ROCCO | 34250168365 | 15.000,00 € | POSITIVO | POSITIVO | POSITIVO | POSITIVO | POSITIVO | POSITIVO | POSITIVO | POSITIVO | POSITIVO | POSITIVO | POSITIVO | POSITIVO | POSITIVO |
| 1028 | TONDI DOMENICO PANTALEO | 34250009957 | 15.000,00 € | POSITIVO | POSITIVO | POSITIVO | POSITIVO | POSITIVO | POSITIVO | POSITIVO | POSITIVO | POSITIVO | POSITIVO | POSITIVO | POSITIVO | POSITIVO |
| 1029 | TORNESELLO COSIMO | 34250035788 | 15.000,00 € | POSITIVO | POSITIVO | POSITIVO | POSITIVO | POSITIVO | POSITIVO | POSITIVO | POSITIVO | POSITIVO | POSITIVO | POSITIVO | POSITIVO | POSITIVO |
| 1030 | TORTORELLI FRANCESCO | 34250083614 | 7.500,00 € | POSITIVO | POSITIVO | POSITIVO | POSITIVO | POSITIVO | POSITIVO | POSITIVO | POSITIVO | POSITIVO | POSITIVO | POSITIVO | POSITIVO | POSITIVO |
| 1031 | TORTORELLI PAOLA | 34250015764 | 7.500,00 € | POSITIVO | POSITIVO | POSITIVO | POSITIVO | POSITIVO | POSITIVO | POSITIVO | POSITIVO | POSITIVO | POSITIVO | POSITIVO | POSITIVO | POSITIVO |
| 1032 | TORTORELLI ROSA | 34250095832 | 7.500,00 € | POSITIVO | POSITIVO | POSITIVO | POSITIVO | POSITIVO | POSITIVO | POSITIVO | POSITIVO | POSITIVO | POSITIVO | POSITIVO | POSITIVO | POSITIVO |
| 1033 | TOTARO BERARDINO | 34250067658 | 3.000,00 € | POSITIVO | POSITIVO | POSITIVO | POSITIVO | POSITIVO | POSITIVO | POSITIVO | POSITIVO | POSITIVO | POSITIVO | POSITIVO | POSITIVO | POSITIVO |
| 1034 | TOTARO GIUSEPPA | 34250167995 | 15.000,00 € | POSITIVO | POSITIVO | POSITIVO | POSITIVO | POSITIVO | POSITIVO | POSITIVO | POSITIVO | POSITIVO | POSITIVO | POSITIVO | POSITIVO | POSITIVO |
| 1035 | TOTARO GIUSEPPE | 34250068748 | 3.000,00 € | POSITIVO | POSITIVO | POSITIVO | POSITIVO | POSITIVO | POSITIVO | POSITIVO | POSITIVO | POSITIVO | POSITIVO | POSITIVO | POSITIVO | POSITIVO |
| 1036 | TOTARO MICHELE | 34250079117 | 4.500,00 € | POSITIVO | POSITIVO | POSITIVO | POSITIVO | POSITIVO | POSITIVO | POSITIVO | POSITIVO | POSITIVO | POSITIVO | POSITIVO | POSITIVO | POSITIVO |
| 1037 | TOTARO RAFFAELE | 34250108510 | 3.000,00 € | POSITIVO | POSITIVO | POSITIVO | POSITIVO | POSITIVO | POSITIVO | POSITIVO | POSITIVO | POSITIVO | POSITIVO | POSITIVO | POSITIVO | POSITIVO |
| 1038 | TOTTA ANTONIO | 34250043311 | 7.500,00 € | POSITIVO | POSITIVO | POSITIVO | POSITIVO | POSITIVO | POSITIVO | POSITIVO | POSITIVO | POSITIVO | POSITIVO | POSITIVO | POSITIVO | POSITIVO |
| 1039 | TOTTA LUIGI | 34250089611 | 4.500,00 € | POSITIVO | POSITIVO | POSITIVO | POSITIVO | POSITIVO | POSITIVO | POSITIVO | POSITIVO | POSITIVO | POSITIVO | POSITIVO | POSITIVO | POSITIVO |
| 1040 | TOTTA MATTEO | 34250135679 | 15.000,00 € | POSITIVO | POSITIVO | POSITIVO | POSITIVO | POSITIVO | POSITIVO | POSITIVO | POSITIVO | POSITIVO | POSITIVO | POSITIVO | POSITIVO | POSITIVO |
| 1041 | TOZZI FRANCESCO PIO | 34250018388 | 15.000,00 € | POSITIVO | POSITIVO | POSITIVO | POSITIVO | POSITIVO | POSITIVO | POSITIVO | POSITIVO | POSITIVO | POSITIVO | POSITIVO | POSITIVO | POSITIVO |

| | | | | | | | | | | | | | | | | |
|---|---|---|---|---|---|---|---|---|---|---|---|---|---|---|---|---|
| 1042 | TRAGNI NICOLA FABIANO | 34250014429 | 15.000,00 € | POSITIVO | POSITIVO | POSITIVO | POSITIVO | POSITIVO | POSITIVO | POSITIVO | POSITIVO | POSITIVO | POSITIVO | POSITIVO | POSITIVO | POSITIVO |
| 1043 | TRANASI ANGELA | 34250025110 | 3.000,00 € | POSITIVO | POSITIVO | POSITIVO | POSITIVO | POSITIVO | POSITIVO | POSITIVO | POSITIVO | POSITIVO | POSITIVO | POSITIVO | POSITIVO | POSITIVO |
| 1044 | TRICARICO GAETANO | 34250174926 | 15.000,00 € | POSITIVO | POSITIVO | POSITIVO | POSITIVO | POSITIVO | POSITIVO | POSITIVO | POSITIVO | POSITIVO | POSITIVO | POSITIVO | POSITIVO | POSITIVO |
| 1045 | TRICARICO SABATINA | 34250164299 | 15.000,00 € | POSITIVO | POSITIVO | POSITIVO | POSITIVO | POSITIVO | POSITIVO | POSITIVO | POSITIVO | POSITIVO | POSITIVO | POSITIVO | POSITIVO | POSITIVO |
| 1046 | TRISOLINI ANTONIO | 34250162335 | 7.500,00 € | POSITIVO | POSITIVO | POSITIVO | POSITIVO | POSITIVO | POSITIVO | POSITIVO | POSITIVO | POSITIVO | POSITIVO | POSITIVO | POSITIVO | POSITIVO |
| 1047 | TRITTO ANGELO | 34250023354 | 15.000,00 € | POSITIVO | POSITIVO | POSITIVO | POSITIVO | POSITIVO | POSITIVO | POSITIVO | POSITIVO | POSITIVO | POSITIVO | POSITIVO | POSITIVO | POSITIVO |
| 1048 | TROIANO ALESSANDRO GIUSEPPE | 34250059903 | 15.000,00 € | POSITIVO | POSITIVO | POSITIVO | POSITIVO | POSITIVO | POSITIVO | POSITIVO | POSITIVO | POSITIVO | POSITIVO | POSITIVO | POSITIVO | POSITIVO |
| 1049 | TROMBETTA GIOVANNI | 34250149837 | 15.000,00 € | POSITIVO | POSITIVO | POSITIVO | POSITIVO | POSITIVO | POSITIVO | POSITIVO | POSITIVO | POSITIVO | POSITIVO | POSITIVO | POSITIVO | POSITIVO |
| 1050 | TROTTA ANTONIETTA | 34250125662 | 15.000,00 € | POSITIVO | POSITIVO | POSITIVO | POSITIVO | POSITIVO | POSITIVO | POSITIVO | POSITIVO | POSITIVO | POSITIVO | POSITIVO | POSITIVO | POSITIVO |
| 1051 | TROTTA LUIGI | 34250199519 | 15.000,00 € | POSITIVO | POSITIVO | POSITIVO | POSITIVO | POSITIVO | POSITIVO | POSITIVO | POSITIVO | POSITIVO | POSITIVO | POSITIVO | POSITIVO | POSITIVO |
| 1052 | TUCCI GIUSEPPE | 34250171179 | 4.500,00 € | POSITIVO | POSITIVO | POSITIVO | POSITIVO | POSITIVO | POSITIVO | POSITIVO | POSITIVO | POSITIVO | POSITIVO | POSITIVO | POSITIVO | POSITIVO |
| 1053 | TURCO LEONARDO | 34250209540 | 15.000,00 € | POSITIVO | POSITIVO | POSITIVO | POSITIVO | POSITIVO | POSITIVO | POSITIVO | POSITIVO | POSITIVO | POSITIVO | POSITIVO | POSITIVO | POSITIVO |
| 1054 | TURCO MICHELE | 34250129466 | 15.000,00 € | POSITIVO | POSITIVO | POSITIVO | POSITIVO | POSITIVO | POSITIVO | POSITIVO | POSITIVO | POSITIVO | POSITIVO | POSITIVO | POSITIVO | POSITIVO |
| 1055 | TURI TONIA | 34250192027 | 3.000,00 € | POSITIVO | POSITIVO | POSITIVO | POSITIVO | POSITIVO | POSITIVO | POSITIVO | POSITIVO | POSITIVO | POSITIVO | POSITIVO | POSITIVO | POSITIVO |
| 1056 | TURNONE ANGELO | 34250054235 | 3.000,00 € | POSITIVO | POSITIVO | POSITIVO | POSITIVO | POSITIVO | POSITIVO | POSITIVO | POSITIVO | POSITIVO | POSITIVO | POSITIVO | POSITIVO | POSITIVO |
| 1057 | TURNONE ANTONIO | 34250164083 | 15.000,00 € | POSITIVO | POSITIVO | POSITIVO | POSITIVO | POSITIVO | POSITIVO | POSITIVO | POSITIVO | POSITIVO | POSITIVO | POSITIVO | POSITIVO | POSITIVO |
| 1058 | TURNONE VINCENZO | 34250011540 | 15.000,00 € | POSITIVO | POSITIVO | POSITIVO | POSITIVO | POSITIVO | POSITIVO | POSITIVO | POSITIVO | POSITIVO | POSITIVO | POSITIVO | POSITIVO | POSITIVO |
| 1059 | URBANO ANTONIO FRANCESCO | 34250020061 | 15.000,00 € | POSITIVO | POSITIVO | POSITIVO | POSITIVO | POSITIVO | POSITIVO | POSITIVO | POSITIVO | POSITIVO | POSITIVO | POSITIVO | POSITIVO | POSITIVO |
| 1060 | URSO MARIA | 34250113569 | 15.000,00 € | POSITIVO | POSITIVO | POSITIVO | POSITIVO | POSITIVO | POSITIVO | POSITIVO | POSITIVO | POSITIVO | POSITIVO | POSITIVO | POSITIVO | POSITIVO |
| 1061 | VAIRA MICHELE | 34250137527 | 15.000,00 € | POSITIVO | POSITIVO | POSITIVO | POSITIVO | POSITIVO | POSITIVO | POSITIVO | POSITIVO | POSITIVO | POSITIVO | POSITIVO | POSITIVO | POSITIVO |
| 1062 | VALENTINO PIETRO | 34250090320 | 15.000,00 € | POSITIVO | POSITIVO | POSITIVO | POSITIVO | POSITIVO | POSITIVO | POSITIVO | POSITIVO | POSITIVO | POSITIVO | POSITIVO | POSITIVO | POSITIVO |

| | | | | | | | | | | | | | | | | |
|---|---|---|---|---|---|---|---|---|---|---|---|---|---|---|---|---|
| 1063 | VALERIO GIUSEPPE | 34250168852 | 7.500,00 € | POSITIVO | POSITIVO | POSITIVO | POSITIVO | POSITIVO | POSITIVO | POSITIVO | POSITIVO | POSITIVO | POSITIVO | POSITIVO | POSITIVO | POSITIVO |
| 1064 | VECCHIO FRANCESCO | 34250027058 | 15.000,00 € | POSITIVO | POSITIVO | POSITIVO | POSITIVO | POSITIVO | POSITIVO | POSITIVO | POSITIVO | POSITIVO | POSITIVO | POSITIVO | POSITIVO | POSITIVO |
| 1065 | VECCHIO LUCIANO | 34250135455 | 15.000,00 € | POSITIVO | POSITIVO | POSITIVO | POSITIVO | POSITIVO | POSITIVO | POSITIVO | POSITIVO | POSITIVO | POSITIVO | POSITIVO | POSITIVO | POSITIVO |
| 1066 | VENA ANTONIETTA | 34250187720 | 3.000,00 € | POSITIVO | POSITIVO | POSITIVO | POSITIVO | POSITIVO | POSITIVO | POSITIVO | POSITIVO | POSITIVO | POSITIVO | POSITIVO | POSITIVO | POSITIVO |
| 1067 | VENTRICELLI MICHELE | 34250020137 | 15.000,00 € | POSITIVO | POSITIVO | POSITIVO | POSITIVO | POSITIVO | POSITIVO | POSITIVO | POSITIVO | POSITIVO | POSITIVO | POSITIVO | POSITIVO | POSITIVO |
| 1068 | VENTRICELLI PASQUALE | 34250190229 | 4.500,00 € | POSITIVO | POSITIVO | POSITIVO | POSITIVO | POSITIVO | POSITIVO | POSITIVO | POSITIVO | POSITIVO | POSITIVO | POSITIVO | POSITIVO | POSITIVO |
| 1069 | VENTURA FILIPPO | 34250192167 | 3.000,00 € | POSITIVO | POSITIVO | POSITIVO | POSITIVO | POSITIVO | POSITIVO | POSITIVO | POSITIVO | POSITIVO | POSITIVO | POSITIVO | POSITIVO | POSITIVO |
| 1070 | VENTURA MICHELE | 34250051504 | 15.000,00 € | POSITIVO | POSITIVO | POSITIVO | POSITIVO | POSITIVO | POSITIVO | POSITIVO | POSITIVO | POSITIVO | POSITIVO | POSITIVO | POSITIVO | POSITIVO |
| 1071 | VERDE MURGIA - SOCIETA' COOPERATIVA A R.L. | 34250105961 | 7.500,00 € | POSITIVO | POSITIVO | POSITIVO | POSITIVO | POSITIVO | POSITIVO | POSITIVO | POSITIVO | POSITIVO | POSITIVO | POSITIVO | POSITIVO | POSITIVO |
| 1072 | VERGURA DOMENICO | 34250104717 | 7.500,00 € | POSITIVO | POSITIVO | POSITIVO | POSITIVO | POSITIVO | POSITIVO | POSITIVO | POSITIVO | POSITIVO | POSITIVO | POSITIVO | POSITIVO | POSITIVO |
| 1073 | VERGURA GIOVANNI | 34250105318 | 15.000,00 € | POSITIVO | POSITIVO | POSITIVO | POSITIVO | POSITIVO | POSITIVO | POSITIVO | POSITIVO | POSITIVO | POSITIVO | POSITIVO | POSITIVO | POSITIVO |
| 1074 | VERGURA NICOLA | 34250028213 | 4.500,00 € | POSITIVO | POSITIVO | POSITIVO | POSITIVO | POSITIVO | POSITIVO | POSITIVO | POSITIVO | POSITIVO | POSITIVO | POSITIVO | POSITIVO | POSITIVO |
| 1075 | VILLANI CARMELA ANGELA | 34250036323 | 15.000,00 € | POSITIVO | POSITIVO | POSITIVO | POSITIVO | POSITIVO | POSITIVO | POSITIVO | POSITIVO | POSITIVO | POSITIVO | POSITIVO | POSITIVO | POSITIVO |
| 1076 | VILLANI GIANPIERO | 34250095857 | 4.500,00 € | POSITIVO | POSITIVO | POSITIVO | POSITIVO | POSITIVO | POSITIVO | POSITIVO | POSITIVO | POSITIVO | POSITIVO | POSITIVO | POSITIVO | POSITIVO |
| 1077 | VILLANI GIUSEPPE | 34250021283 | 3.000,00 € | POSITIVO | POSITIVO | POSITIVO | POSITIVO | POSITIVO | POSITIVO | POSITIVO | POSITIVO | POSITIVO | POSITIVO | POSITIVO | POSITIVO | POSITIVO |
| 1078 | VILLANI MATTEO | 34250036158 | 4.500,00 € | POSITIVO | POSITIVO | POSITIVO | POSITIVO | POSITIVO | POSITIVO | POSITIVO | POSITIVO | POSITIVO | POSITIVO | POSITIVO | POSITIVO | POSITIVO |
| 1079 | VISCANTI DOMENICO | 34250011680 | 7.500,00 € | POSITIVO | POSITIVO | POSITIVO | POSITIVO | POSITIVO | POSITIVO | POSITIVO | POSITIVO | POSITIVO | POSITIVO | POSITIVO | POSITIVO | POSITIVO |
| 1080 | VISCIGLIO MICHELE | 34250208997 | 7.500,00 € | POSITIVO | POSITIVO | POSITIVO | POSITIVO | POSITIVO | POSITIVO | POSITIVO | POSITIVO | POSITIVO | POSITIVO | POSITIVO | POSITIVO | POSITIVO |
| 1081 | VITI VALENTINO | 34250068722 | 4.500,00 € | POSITIVO | POSITIVO | POSITIVO | POSITIVO | POSITIVO | POSITIVO | POSITIVO | POSITIVO | POSITIVO | POSITIVO | POSITIVO | POSITIVO | POSITIVO |
| 1082 | VOCINO ANDREA | 34250050548 | 15.000,00 € | POSITIVO | POSITIVO | POSITIVO | POSITIVO | POSITIVO | POSITIVO | POSITIVO | POSITIVO | POSITIVO | POSITIVO | POSITIVO | POSITIVO | POSITIVO |
| 1083 | VOCINO ANTONIO | 34250054276 | 7.500,00 € | POSITIVO | POSITIVO | POSITIVO | POSITIVO | POSITIVO | POSITIVO | POSITIVO | POSITIVO | POSITIVO | POSITIVO | POSITIVO | POSITIVO | POSITIVO |

| | | | | | | | | | | | | | | | | |
|---|---|---|---|---|---|---|---|---|---|---|---|---|---|---|---|---|
| 1084 | VOCINO SOCIETA' SEMPLICE AGRICOLA | 34250050605 | 7.500,00 € | POSITIVO | POSITIVO | POSITIVO | POSITIVO | POSITIVO | POSITIVO | POSITIVO | POSITIVO | POSITIVO | POSITIVO | POSITIVO | POSITIVO | POSITIVO |
| 1085 | ZECCA FRANCESCO | 34250049383 | 15.000,00 € | POSITIVO | POSITIVO | POSITIVO | POSITIVO | POSITIVO | POSITIVO | POSITIVO | POSITIVO | POSITIVO | POSITIVO | POSITIVO | POSITIVO | POSITIVO |
| 1086 | ZILIO VITO | 34250106662 | 7.500,00 € | POSITIVO | POSITIVO | POSITIVO | POSITIVO | POSITIVO | POSITIVO | POSITIVO | POSITIVO | POSITIVO | POSITIVO | POSITIVO | POSITIVO | POSITIVO |
| 1087 | ZINGARO GIUSEPPE | 34250114542 | 15.000,00 € | POSITIVO | POSITIVO | POSITIVO | POSITIVO | POSITIVO | POSITIVO | POSITIVO | POSITIVO | POSITIVO | POSITIVO | POSITIVO | POSITIVO | POSITIVO |
| 1088 | ZOOTECNICA S.R.L. - SOCIETA' AGRICOLA | 34250145819 | 15.000,00 € | POSITIVO | POSITIVO | POSITIVO | POSITIVO | POSITIVO | POSITIVO | POSITIVO | POSITIVO | POSITIVO | POSITIVO | POSITIVO | POSITIVO | POSITIVO |
| | | | **10.365.000,00 €** | | | | | | | | | | | | | |

DETERMINAZIONE DEL DIRIGENTE SEZIONE AUTORIZZAZIONE AMBIENTALI 13 luglio 2023, n. 277

**ID_109_002 - Autorizzazione ex art. 109 Del D.lgs. n. 152/2006. Interventi di dragaggio dei fondali marini unitamente alla gestione dei sedimenti estratti. POR Puglia 2014-2020 Azione 7.4 - Dragaggio Del Porto Di Savelletri (CUP D59J21009580001). Proponente: Comune di Fasano (BR).**

**IL DIRIGENTE DELLA STRUTTURA PROPONENTE**

**IL DIRIGENTE della SEZIONE AUTORIZZAZIONI AMBIENTALI**

**VISTA** la L.R. 4 febbraio 1997 n.7 "*Norme in materia di organizzazione della Amministrazione Regionale*" ed in particolare gli artt. 4 e 5.
**VISTA** la D.G.R. 28 luglio 1998 n. 3261, avente ad oggetto "*Separazione delle attività di direzione politica da quelle di gestione amministrativa. Direttiva alle strutture regionali*".
**VISTI** gli artt. 14 e 16 del D.Lgs.30 marzo 2001, n. 165 "*Norme generali sull'ordinamento del lavoro alle dipendenze delle amministrazioni pubbliche*".
**VISTO** il D. Lgs. n. 33 del 14/03/2013 recante "*Riordino della disciplina riguardante gli obblighi di pubblicità, trasparenza e diffusione delle informazioni da parte delle Pubbliche Amministrazioni*";
**VISTO** l'art.32 della L. 18 giugno 2009 n.69 "*Disposizioni per lo sviluppo economico, la semplificazione, la competitività nonché in materia di processo civile*".
**VISTO** l'art.18 del D.Lgs. 30 giugno 2003, n. 196 "*Codice in materia di protezione dei dati personali*" ed il Reg. 2016/679/UE.
**VISTA** il D.P.G.R. Puglia 31 luglio 2015, n. 443 con cui è stato adottato l'atto di alta Organizzazione della Presidenza e della Giunta della Regione Puglia che ha provveduto a ridefinire le strutture amministrative susseguenti al processo riorganizzativo "MAIA".
**VISTA** la D.G.R. n 458 del 08/04/2016 avente ad oggetto "*Applicazione articolo 19 del Decreto del Presidente della Giunta regionale 31 luglio 2015, n. 443 – Attuazione modello MAIA. Definizione delle Sezioni di Dipartimento e delle relative funzioni*".
**VISTO** il D.P.G.R. 17/05/2016 n. 316 avente per oggetto "Attuazione modello MAIA di cui al Decreto del Presidente della Giunta Regionale 31 luglio 2015 n. 443. Definizione delle Sezioni di Dipartimento e delle relative funzioni".
**VISTA** la D.G.R. n. 1176 del 29/07/2016 di conferimento dell'incarico di Dirigente della Sezione Autorizzazioni Ambientali alla dott.ssa Antonietta Riccio, come ad ultimo prorogata con DGR n . 674 del 26.04.2021.
**VISTA** la D.D. n. 176 del 28.05.2020, "*Atto di organizzazione interna della Sezione Autorizzazioni Ambientali e Servizi Afferenti*", e successive;
**VISTO** il PGR n. 324 del 01.03.2021 **"***Modello Organizzativo MAIA 2.0 - D.G.R. n. 1974/2020 - D.P.G.R. n. 22/2021 - D.G.R. n. 215/2021. Trasferimento responsabilità dei capitoli di Bilancio a seguito delle nuove disposizioni organizzative di cui alla D.D. A00_177 n.4 del 16/02/2021. Variazione di Bilancio."*
**VISTI**:

- la L. 7 agosto 1990 n.241 "*Nuove norme in materia di procedimento amministrativo e di diritto di accesso ai documenti amministrativi*" e s.m.i.;
- il D.Lgs. 3 aprile 2006 n.152 "*Norme in materia ambientale*" e s.m.i.;
- il D.M. 15 luglio 2016 n. 173 "*Autorizzazioni ad immersione in mare dei materiali di escavo fondali marini – dragaggio – Attuazione articolo 109, Dlgs 152/2006*"

**EVIDENZIATO CHE:**

- per il progetto in epigrafe, la Sezione Autorizzazioni Ambientali della Regione Puglia è l'articolazione regionale preposta all'adozione del provvedimento di autorizzazione ex art. 109 co.2 del TUA, come da indicazioni di cui alla nota prot. n.AOO_089/0005892 del 04.02.2015.

**CONSIDERATE LE SCANSIONI PROCEDIMENTALI, DI SEGUITO COMPENDIATE:**

- Il Comune di Fasano (BR), con nota prot. n. 60005-P del 04.08.2022 acquisita la prot. AOO_089_11198 del 07.09.2022, ha presentato alla Sezione Autorizzazioni Ambientali della Regione Puglia formale istanza dì autorizzazione ex art. 109 del D.lgs. 152/2006 e ss. mm. ii. inerente all'intervento di dragaggio dei fondali marini del Porto di Fasano - Savelletri (BR), unitamente alla gestione dei sedimenti estratti. Alla medesima nota, il Comune ha allegato la documentazione utile ai fini dell'avvio del procedimento di che trattasi e pubblicata sul Portale Ambientale della regione Puglia;
- la Sezione Autorizzazioni Ambientali della Regione Puglia, con nota prot. n. 11968 del 27.09.2022, verificata la procedibilità dell'istanza, ha comunicato l'avvio del procedimento di autorizzazione di cui al citato art. 109 e ha indetto ai sensi dell'art. 14bis della L. n. 241/1990 e ss. mm. ii. per il giorno 20.10.2022 una conferenza di servizi in modalità asincrona per l'acquisizione dei pareri degli Enti interessati;
- a seguito della convocazione della conferenza di servizi di cui al punto precedente, sono stati acquisiti i seguenti pareri:
  - **Soprintendenza Nazionale Per Il Patrimonio Culturale Subacqueo**, prot. n. 7271 del 05.10.2022;
  - **Sezione Demanio e Patrimonio - Servizio Demanio Costiero e Portuale**, prot. n. 13618 del 18.10.2022;
  - **Arpa Puglia – Direzione Scientifica**, prot. n. 72032 del 20.10.2022, prot. n. 13410 del 27.02.2023;
  - **Autorità di Bacino Distrettuale dell'Appennino Meridionale**, prot. n. 29755 del 03.11.2023;
  - **Sezione Risorse Idriche,** prot. n. 1376 del 01.02.2023;
  - **Comune di Fasano**, pec del 29.06.2023 prot. n. 37216.

**RILEVATO CHE:**

- La Soprintendenza Nazionale Per Il Patrimonio Culturale Subacqueo, con nota del 05.10.2023 richiedeva alla Sezione Autorizzazioni Ambientali il coinvolgimento del Segretariato Regionale del MIC per la Puglia per l'espletamento della procedura in oggetto, poiché a quest'ultimo spetta il compito di esprime il parere di competenza del Ministero, anche in sede di conferenza di servizi per gli interventi in ambito regionale, che riguardano le competenze di più Soprintendenze di settore. La Sezione Autorizzazioni Ambientali, con nota prot. n. 13208 del 21.10.2022, nel trasmettere al comune di Fasano (BR) il parere dell'ARPA Puglia (prot. n. 72032 del 20.10.2022), chiedeva nuovamente agli Enti interessati, tra cui il Segretariato Regionale del MIC per la Puglia, l'espressione del proprio parere di competenza;
- La Sezione Demanio e Patrimonio - Servizio Demanio Costiero e Portuale, con nota del 18.10.2023, comunicava che nell'ambito del […] *procedimento ambientale ex art. 109 del D.Lgs 152/2006, sulla base delle previsioni progettuali esplicitate nella richiesta di autorizzazione - trasmessa a codesta Sezione regionale dal Comune di Fasano con prot. 43727 del 04/08/2022 - e della relativa documentazione allegata, non si rilevano specifiche competenze in capo allo scrivente Servizio.*
- Arpa Puglia – Direzione Scientifica, con nota del 20.10.2022, valutata la documentazione progettuale, limitatamente agli aspetti ambientali di propria competenza formulava diverse osservazioni rispetto alle disposizioni di cui all'Allegato Tecnico (AT) al D.M. 173/2016.
- Autorità di Bacino Distrettuale dell'Appennino Meridionale, con nota del 03.11.2023, rilevava alcuna comptenza di merito prescrivendo raccomandazioni in fase di cantiere;
- Sezione Risorse Idriche, con nota del 01.02.2023 rendeva il prorpiro parere favorevole con prescrizioni;
- Comune di Fasano, con pec del 29.06.2023 inviava il parere dell'ARPA Puglia prot. n. 46731 del 28.06.2023 reso in riscontro alla documentazione trasmessa dal Comune in data 05.05.2023 e 15.05.2023 in merito alle osservazioni dell'ARPA di cui alla nota prot. n. 72032 del 20.10.2022.

**CONSIDERATO CHE:**

- La Sezione Autorizzazioni Ambientali, con nota prot. n. 656 del 19.01.2023, sollecitava il comune di

Fasano a riscontrare la nota dell'ARPA Puglia prot. n. 72032 del 20.10.2023, già trasmessa al comune di Fasano con nota prot. n. 13208 del 21.10.2022;

- il comune di Fasano, con nota prot. n. 5240 del 27.01.2023 trasmetteva ad ARPA Puglia il riscontro alle osservazioni di cui ai punti I, 2, 3, 4, 5, 6 e 8 della nota protocollo ARPA Puglia n. 72032 del 20.10.2022. In seguito, il comune di Fasano, con nota prot. 6751 del 03.02.2023 trasmetteva il riscontro all'osservazione di cui al punto 7 della medesima nota dell'ARPA Puglia;
- ARPA Puglia con nota prot. n. 13410 del 27.02.2023 trasmetteva le opportune osservazioni inerenti al riscontro trasmesso dal comune di Fasano con nota prot. n. 5240 del 27.01.2023;
- Con note del 05.05.2023, prot. n. 25190 e del 15.05.2023, prot. n. 26966, il Comune di Fasano trasmetteva ad ARPA Puglia ulteriore documentazione in riscontro alle osservazioni di cui alla nota dell'Agenzia prot. n. 13410 del 27.02.2023.
- Comune di Fasano, con pec del 29.06.2023 prot. n. 37216, trasmetteva il parere dell'ARPA Puglia prot. 46731 del 28.06.2023.

**RILEVATO CHE:**

- L'ARPA Puglia, con nota del 28.06.2023, prot. n. 46731, in riscontro alle note del comune di Fasano del 05.05.2023 e del 15.05.203, trasmetteva il proprio parere evidenziando quanto segue:
  - ***Al punto 1) Osservazioni da parere ARPA Puglia prot. n. 72032 del 20/10/2022 e prot. n. 13410 del 27/02/2023****:*
    - *<u>Riscontro di ARPA Puglia</u> - Per quanto attiene la pianificazione delle aree unitarie, esaminato il dettaglio delle informazioni riportate nell'elaborato A01_Relazione Tecnica e relativi elaborati digitali, questa Agenzia non ritiene esauriente il riscontro in merito allo specifico argomento. Difatti, sebbene il Proponente abbia correttamente provveduto a fornire la sovrapposizione tra area di dragaggio e aree unitarie per il campionamento, alcune delle superfici residue derivanti dal frazionamento delle aree unitarie di tipologia 1 risultano avere un'estensione superiore i 1500 mq e pertanto non possono essere escluse dalla fase di caratterizzazione dei sedimenti ai sensi dell'Allegato Tecnico (AT) al D.M. 173/2016. Si chiede dunque al Proponente di rivedere la disposizione delle aree unitarie, in modo tale da rendere le superfici residuali di cui sopra conformi al limite di esclusione indicato nell' AT, poiché in caso contrario dovrà necessariamente essere prevista la loro caratterizzazione.*
    - *Per quanto attiene la stazione dì campionamento n. 20, il Proponente ha chiarito con gli elaborati grafici B04 e BO7 che tale stazione ricade all'interno di un'arca unitaria di tipologia 3. Si ritiene pertanto esauriente il riscontro in merito allo specifico argomento.*
    - *Per quanto attiene i volumi di materiale da prelevare e le profondità di dragaggio relative a ciascuna area unitaria, il Proponente ha inserito tali formazioni nell'elaborato A.01_Relazione Tecnica. Si ritiene pertanto esauriente il riscontro in merito allo specifico argomento.*

  - ***Al punto 2) Osservazioni da parere ARPA Puglia prot. n. 72032 del 20/10/2022 e prot. n. 13410 del 27/02/2023****:*
    - *<u>Riscontro di ARPA Puglia</u> - Nessun ulteriore commento da parte di questa Agenzia.*

  - ***Al punto 3) Osservazioni da parere ARPA Puglia prot. n. 72032 del 20/10/2022 e prot. n. 13410 del 27/02/2023****:*
    - *<u>Riscontro di ARPA Puglia</u> - Esaminato il dettaglio delle spiegazioni riportate nell'elaborato A.01._Relazione Tecnica. questa Agenzia ritiene che la corretta classificazione per livelli delle aree unitarie sia quella visibile in Tabella 7 di pagina 37 di detta Relazione, alla quale il Proponente dovrà rigorosamente attenersi in fase di movimentazione dei*

*sedimenti. Questa Agenzia ritiene pertanto esauriente il riscontro in merito allo specifico argomento.*

- ***Al punto 4) Osservazioni da parere ARPA Puglia prot. n. 72032 del 20/10/2022 e prot. n. 13410 del 27/02/2023*:**
  - *Riscontro di ARPA Puglia - Nessun ulteriore commento da parte di questa Agenzia.*
- ***Al punto 5) Osservazioni da parere ARPA Puglia prot. n. 72032 del 20/10/2022 e prot. n. 13410 del 27/02/2023**:*
  - *Riscontro di ARPA Puglia - Nessun ulteriore commento da parte di questa Agenzia.*
- **Al punto 6) Osservazioni da parere ARPA Puglia prot. n. 72032 del 20/10/2022 e prot. n. 13410 del 27/02/2023***:*
  - *Riscontro di ARPA Puglia - Esaminato il dettaglio delle spiegazioni riportate aJ paragrafo 5.2.5 dell'elaborato A.01_Relazione Tecnica, questa Agenzia ritiene esauriente il riscontro in merito allo specifico argomento.*
- ***Al punto 7) Osservazioni da parere ARPA Puglia prot. n. 72032 del 20/10/2022 e prot. n. 13410 del 27/02/2023**:*
  - *Riscontro di ARPA Puglia - Esaminato il dettaglio delle spiegazioni riportate al paragrafo 5.3 dell'elaborato A.01_Relazione Tecnica, valutato che il Proponente ha accolto integralmente le indicazioni fornite da questa Agenzia. Si ritiene esauriente il riscontro in merito allo specifico argomento.*
- ***Al punto 8) Osservazioni da parere ARPA Puglia prot. n. 72032 del 20/10/2022 e prot. n. 13410 del 27/02/2023**:*
  - *Riscontro di ARPA Puglia - Esaminati gli elaborati digitali forniti dal Proponente, questa Agenzia ritiene esauriente il riscontro in merito allo specifico argomento. Si chiede in ogni modo che siano trasmessi a questa Agenzia anche gli eventuali aggiornamenti degli elaborati digitali. ad esempio in caso dì variazione nella distribuzione delle aree unitarie.*

**PRESO ATTO:**

A. delle scansioni procedimentali svolte, come sopra compendiate;
B. dei contributi e pareri resi dagli enti e dalla amministrazioni coinvolte nel procedimento, cui si rimanda integralmente;
C. della documentazione, comprensiva delle successive integrazioni, trasmessa dal Comune di Fasano a corredo dell'istanza di autorizzazione ex art. 109 del D.lgs. n. 152/2006;

**RILEVATO** che tutta la documentazione afferente al procedimento amministrativo è conservata agli atti della Sezione Autorizzazioni Ambientali;
**Richiamate** le disposizioni di cui all'art.109 co.2 del D. Lgs. 152/2006 e ss. mm. ii. e dell'art. 4 del D.M. 173/2016.
**RITENUTO CHE**, richiamate le disposizioni di cui all'art. 109 co.2 del D. Lgs. 152/2006 e del D.M. 173/2016, nonché l'art.2 della L.241/1990, **sussistano** i presupposti per procedere alla conclusione del procedimento ID_109_002 in oggetto, avviato su istanza dal Comune di Fasano (BR), in qualità di Proponente.

| **Verifica ai sensi del D.lgs. 196/2003 e s.m.i. e Reg. 2016/679/UEDipartimento** |
|---|
| **Garanzia della riservatezza** |
| La pubblicazione dell'atto all'albo, salve le garanzie previste dalla L. 241/90 e s.m.i. in tema di accesso ai documenti amministrativi, avviene nel rispetto della tutela della riservatezza dei cittadini, tenuto conto di quanto disposto dal D.lgs. 196/2003 in materia di protezione dei dati personali, nonché dal vigente Regolamento Regionale n. 5/2006 per il trattamento dei dati sensibili e giudiziari.<br>Ai fini della pubblicazione legale, l'atto destinato alla pubblicazione è redatto in modo da evitare la diffusione |

di dati personali identificativi non necessari, ovvero il riferimento a dati sensibili. Qualora tali dati fossero indispensabili per l'adozione dell'atto, essi sono trasferiti in documenti separati esplicitamente richiamati. Non ricorrono gli obblighi di cui agli artt. 26 e 27 del D.lgs. 14 marzo 2013 n. 33

**Copertura finanziaria ai sensi della L.R. 28/2001 e s.m.i.**

Il presente provvedimento non comporta implicazioni di natura finanziaria sia di entrata che di spesa e dallo stesso non deriva alcun onere a carico del bilancio regionale.

**DETERMINA**

Di prendere atto di quanto espresso in narrativa, che costituisce parte integrante e sostanziale del presente atto e che qui si intende integralmente riportato.

- **di rilasciare**, ai sensi e per gli effetti dell'art. 109 co.2 del D.lgs. 152/2006 "*Norme in materia ambientale*" e s.m.i. e dell'art.4 del D.M. 173/2016, **autorizzazione all'immersione deliberata** in mare dei materiali di escavo, di cui all'art 109 co.1 lett. a) del D.lgs. 152/2006 e smi, prodotti dagli interventi di dragaggio manutentivo del porto di Savelletri finalizzati al ripristino della batimetria originaria del porto così come deducibile da documentazione ufficiale (quote di fondale rilevate nell'anno 1951), oggetto del procedimento ID_109_002, avviato su istanza di parte dal Comune di Fasano (BR), con nota prot. n. con nota prot. n. 60005-P del 04.08.2022 acquisita la prot. AOO_089_11198 del 07.09.2022.
- **di subordinare** l'efficacia del presente provvedimento al rispetto delle seguenti prescrizioni:
  - *di rivedere la disposizione delle aree unitarie, in modo tale da rendere le superfici residuali di cui sopra conformi al limite di esclusione indicato nell' AT, poiché in caso contrario dovrà necessariamente essere prevista la loro caratterizzazione* (cfr., parere ARPA Puglia prot. n. 46731 del 28.06.2023;
  - *Siano trasmessi ad ARPA Puglia eventuali aggiornamenti deggli elaborati digitali.* (a titolo esemplificativo: la variazione della distribuzione delle aree unitarie) (cfr., parere ARPA Puglia prot. n. 46731 del 28.06.2023);
  - *Qualora aspetti progettuali specifici dell'intervento, non compiutamente esplicitati nella documentazione prodotta, interferissero con le tematiche suddette* (rilevate nel parere AdB prot. n. 29755 del 03.11.2023, ndr) *della pianificazione di bacino, ai fini dell'espressione del parere di competenza occorre produrre un inquadramento complessivo di tutti gli interventi rispetto alla richiamata pianificazione di bacino accompagnato da tutti gli elaborati scritto-grafici del caso e da una specifica relazione di compatibilità sottoscritta da professionista abilitato.* (cfr., parere AdB prot. n. 29755 del 03.11.2023)
  - *Si raccomanda comunque ogni utile cautela nel corso della realizzazione dei lavori laddove venga interessata, anche con eventuali aree di cantiere, la zona a sud-est del porto in considerazione della presenza di un reticolo idrografico incidente, garantendo adeguate condizioni di sicurezza e in modo che i lavori si svolgano senza creare, neppure temporaneamente, aumento del livello di pericolosità.* (cfr., parere AdB prot. n. 29755 del 03.11.2023);
  - *le attività di movimentazione dei sedimenti siano condotte in conformità con il D.M. 173/2016 (Regolamento recante le modalità e criteri per l'autorizzazione all'immersione in mare dei materiali di escavo dai fondali marini") in modo tale da garantire il "non peggioramento" dello stato riscontrato.* (cfr., parere Risorse Idriche prot. n. 1376 del 01.02.2023);
  - *in fase di cantiere l'adozione di misure che garantiscano la protezione delle acque marino costiere, nelle aree preposte alla assistenza e manutenzione dei macchinari, scongiurando eventuali sversamenti di sostanze inquinanti.* (cfr., parere Risorse Idriche prot. n. 1376 del 01.02.2023);

**Costituisce parte integrante e sostanziale della presente determinazione il seguente allegato:**

- Allegato 1: "*Piano di monitoraggio ambientale*";

- **di** stabilire **che l'autorizzazione inerisce** esclusivamente all'immersione deliberata in mare, come definita ex art.2 co.1 lett b) del D. M. 173/2016, dei materiali di escavo, di cui all'art 109 co.1 lett. a) del D. Lgs. 152/2006 e smi, prodotti dagli interventi di dragaggio manutentivo del porto di Savelletri finalizzati al ripristino della batimetria originaria del porto così come deducibile da documentazione ufficiale (quote di fondale rilevate nell'anno 1951);
- **di** stabilire, in ossequio alle disposizioni di cui all'art. 4 co.9 del D. M. 173/2016, che l'autorizzazione è valida per l'intera durata dei lavori di escavo, e comunque non oltre 36 mesi a far data di rilascio della stessa, fatta salva la facoltà offerta dall'art. 6 co.3 del D.M. 173/2016 di concedere proroga su istanza di parte;
- **di notificare** il presente provvedimento a cura della Sezione Autorizzazioni Ambientali a:

Comune di Fasano (BR);

- **di trasmettere** il presente provvedimento a cura della Sezione Autorizzazioni Ambientali a tutti gli Enti ed Amministrazioni coinvolte nel procedimento di che trattasi;
- **di trasmettere,** in ossequio alle disposizioni di cui all'art.4 co.7 del D.M. 173/2016, per il tramite dell'Autorità marittima, al Ministero dell'Ambiente e della tutela del territorio e del mare, il presente provvedimento contenente nell'Allegato 1 le informazioni tecniche relative all'autorizzazione rilasciata.

Il presente provvedimento, redatto in forma integrale nel rispetto della tutela alla riservatezza dei cittadini, secondo quanto disposto dal D.lgs. 196/03 in materia di protezione dei dati personali e ss. mm.ii., emesso in forma di documento informatico ex D. Lgs. 82/2005 e smi, firmato digitalmente ai sensi del testo unico D.P.R. 28 dicembre 2000, n. 445, del D.Lgs. 7 marzo 2005, n. 82 e norme collegate, è composto da composta da n. 10 facciate, compresa la presente, l'Allegato 1 composta da 109 facciate, per un totale di 129 (centoventinove) pagine ed è immediatamente esecutivo.

Il presente provvedimento,

a. è pubblicato all'Albo online del sito della Regione Puglia ai sensi del comma 3 art. 20 DPGR n. 22/2021;
b. è depositato nel sistema regionale di archiviazione Diogene, secondo le modalità di cui al punto 9 delle Linee guida per la gestione degli atti Dirigenziali come documenti originali informatici con il sistema CIFRA2;
c. è trasmesso al Segretariato della Giunta Regionale, ai sensi dell'art. 6 comma 5 della L.R. n.7/97 e del Decreto del Presidente della G.R. n. 443/2015.
d. è pubblicato sul sito ufficiale della Regione Puglia, www.regione.puglia.it, Sezione Trasparenza, Provvedimenti Dirigenti;
e. è pubblicato sul BURP;

Ai sensi dell'art. 3 comma 4 della L. n. 241/90 e ss. mm. ii., avverso il presente provvedimento potrà essere presentato ricorso giurisdizionale al Tribunale Amministrativo Regionale entro 60 giorni (sessanta) dalla data di notifica dello stesso, ovvero ricorso straordinario al Presidente della Repubblica entro 120 (centoventi) giorni.

**Il Dirigente della Sezione Autorizzazioni Ambientali**
Dott.ssa Antonietta Riccio

Il presente Provvedimento è direttamente esecutivo.

Firmato digitalmente da:

P.O. Sviluppo Sostenibile-Procedure Ambientali Energie Alternative-Coordinamento VIA-AIA
Gaetano Sassanelli

Il Dirigente della Sezione Autorizzazioni Ambientali
Antonietta Riccio

# COMUNE DI FASANO

# DRAGAGGIO DEL PORTO DI SAVELLETRI DI FASANO (BR)



**ALLEGATO:**

## PIANO DI MONITORAGGIO AMBIENTALE

**PROGETTAZIONE:**

Raggruppamento Temporaneo di Professionisti:

Atech S.r.l. (Mandatario e Capogruppo)

SIT & A. -s.r.l. (Mandante)

Fallacara Gianluca (Mandante)

| | | | | | |
|---|---|---|---|---|---|
| 1 | APRILE 2023 | N.R. | A.A. | O.T. | Elaborato descrittivo |
| REV. | DATA | REDATTO | VERIFICATO | APPROVATO | DESCRIZIONE |

| PROGETTO DEFINITIVO<br>DRAGAGGIO DEL PORTO DI SAVELLETRI DI FASANO (BR) | Elaborato da:<br>RTP<br>ATECH SRL<br>SIT&A SRL<br>Dott. geol. G. FALLACARA |
|---|---|

**PIANO DI MONITORAGGIO AMBIENTALE**

INDICE

## Sommario


**1 PREMESSA ..... 3**

**2 RIFERIMENTI NORMATIVI ..... 6**

**3 DESCRIZIONE DELL'INTERVENTO ..... 7**

**3.1 INQUADRAMENTO TERRITORIALE-STATO DI FATTO ..... 14**

**3.2 LOCALIZZAZIONE DELL'AREA MARINA PER L'IMMERSIONE DEI MATERIALI DI ESCAVO ..... 17**

**3.3 COORDINATE STAZIONI DI MISURA NELLE AREE PROPOSTE ..... 20**

**4 SINTESI TECNICA DELL'INTERVENTO PROPOSTO ..... 22**

**4.1 ATTIVITÀ GIÀ SVOLTE DALL'AMMINISTRAZIONE ..... 22**

**4.2 INTERVENTI IN PROGETTO ..... 23**

**5 STRATEGIA DI MONITORAGGIO (PER FASI) ..... 25**

**5.1 MONITORAGGIO AMBIENTALE COMPARTO ACQUA E COMPARTO BIOTICO . 26**

**5.1.1 MONITORAGGIO ANTE OPERAM ..... 26**

**5.1.2 MONITORAGGIO IN OPERAM ..... 34**

**5.1.3 MONITORAGGIO POST-OPERAM ..... 38**

**5.2 STAZIONI DI MONITORAGGIO IN CONTINUO ..... 39**

**5.3 GENERALITÀ SUL MONITORAGGIO ..... 44**

**5.4 SAGGI BIOLOGICI SUI CAMPIONI D'ACQUA ..... 45**

**5.5 ANALISI DI BIOACCUMULO ..... 46**

**5.6 DETERMINAZIONE DEI BIOMARKERS ..... 46**

**6 ATTIVITÀ DI CONTROLLO SUI SEDIMENTI, SUI SITI DI DESTINAZIONE E CONTROLLO ..... 47**

**6.1 MONITORAGGIO ANTE OPERAM (ZONA DI SCAVO E ZONA DI DEPOSITO) ... 47**

**6.1.1 PARAMETRI DI INDAGINE ..... 56**

**6.2 MONITORAGGIO IN CORSO D' OPERA..... 59**
**6.3 MONITORAGGIO POST OPERAM ..... 61**

**7 MODALITÀ DI SVOLGIMENTO DELLE ATTIVITÀ' DI MONITORAGGIO ..... 63**
**7.1 INDICAZIONI SUL PIANO DI MONITORAGGIO PER LA FASE ESECUTIVA ..... 63**

| P R O G E T T O  D E F I N I T I V O<br>**DRAGAGGIO DEL PORTO DI SAVELLETRI DI FASANO (BR)** | Elaborato da:<br>**RTP**<br>**ATECH SRL**<br>**SIT&A SRL**<br>**Dott. geol. G. FALLACARA** |
|---|---|

## 1 PREMESSA

Il presente **Piano di Monitoraggio Ambientale (PMA)** è stato elaborato nell'ambito del procedimento di Autorizzazione Ex Art. 109 del D.lgs. N. 152/2006 e ss. mm. ii. inerente all'intervento di dragaggio dei fondali marini del Porto di Fasano-Savelletri (BR), unitamente alla gestione dei sedimenti estratti.

Tale PMA in **Rev1**, contiene dettagli ed approfondimenti richiesti dal Dipartimento Provinciale di Brindisi di ARPA **(Prot. n.13410-32 del 27-02-2023 e Prot. 15025 del 20-03-2023 del Comune di Fasano)** ed integra e sostituisce la precedente versione in Rev0 (febbraio 2023) redatta in risposta al parere Arpa-Puglia Prot. n.72032-32 del 20-10-2022 (Prot. 60611 del 21-10-2022 del Comune di Fasano).

Nel seguito le integrazioni sono riportate in **blu** al fine di consentire una rapida e completa lettura delle stesse.

Il progetto è finalizzato al ripristino della batimetria originaria del porto di Fasano-Savelletri (BR) mediante il prelievo dei sedimenti dal fondale e il successivo deposito degli stessi presso il sito individuato a largo di Savelletri ad una distanza dalla costa superiore di 3 miglia nautiche.

La movimentazione dei sedimenti marini, per siti non ricadenti all'interno di Siti di Interesse Nazionale, è attualmente disciplinata dal Decreto 15 luglio 2016, n. 173 "*Regolamento recante modalità e criteri tecnici per l'autorizzazione all'immersione in mare dei materiali di escavo di fondali marini*", che determina le modalità per il rilascio dell'autorizzazione di cui all'art.109, comma 2 del D. Lgs. 3 aprile 2006, n. 152. Tale decreto abroga il precedente D.M. 24/01/1996 e con l'Allegato Tecnico rappresenta il superamento del "Manuale per la movimentazione dei sedimenti marini" (ICRAM-APAT, 2007), che rimane la norma di riferimento esclusivamente per gli interventi di posa di cavi e condotte sottomarine.

Le attività di movimentazione dei sedimenti marini possono determinare numerosi effetti negativi sia sul comparto abiotico sia su quello biotico, infatti le operazioni di dragaggio del sedimento di fondo parte di esso va inevitabilmente in sospensione creando una "plume" di torbida che è necessario monitorare per impedirne la diffusione nell'ambiente circostante.

Il Piano di Monitoraggio Ambientale ha, dunque, l'obiettivo di verificare che le attività antropiche non provochino effetti negativi sulle componenti ambientali e sulle risorse viventi e sugli usi legittimi del mare.

Pertanto, il presente PMA è stato redatto coerentemente alle indicazioni dell'Allegato tecnico al D.M. 173/2016 e contiene le azioni e le modalità da mettere in atto al fine di eliminare qualsiasi rischio per le componenti ambientali. In particolare esso prevede una serie di azioni in grado di verificare e quantificare le eventuali alterazioni a breve e lungo termine dei comparti abiotico e biotico, affinché possano essere proposte tempestivamente idonee misure di mitigazione, nonché verificare che le attività di dragaggio siano condotte secondo le migliori modalità operative adottate e che siano utilizzati tutti gli accorgimenti necessari a minimizzare ogni disturbo all'ambiente.

**Nello specifico nel presente PMA sono descritte:**

- **nella prima parte, le modalità operative delle attività di monitoraggio sul comparto colonna d'acqua e sul comparto biotico, il dettaglio della strumentazione da utilizzare e la frequenza delle misurazioni, in relazione alle operazioni di escavo, trasporto e deposito.**
- **nella seconda parte, le attività di controllo sul materiale dragato e sui sedimenti dell'area di deposito e controllo.**

In allegato alla presente sono altresì riportati i risultati della classificazione della qualità dei sedimenti nelle zone di controllo 1 e 2 (stazioni di misura: C1a, C1b, C1c, C2d, C2e, C2f), in esito ad un campionamento condotto nel mese di dicembre 2022, da quale si evince che, su 6 campioni, la classe di pericolo è risultata assente per 2 di essi, bassa per altri due e media per gli ultimi due, come si evince dalla schermata di sintesi seguente.

| PROGETTO DEFINITIVO<br>DRAGAGGIO DEL PORTO DI SAVELLETRI DI FASANO (BR) | Elaborato da:<br>RTP<br>ATECH SRL<br>SIT&A SRL<br>Dott. geol. G. FALLACARA |
|---|---|

Classificazione di qualità di materiali di escavo

Show 10 entries — Copy | CSV | Excel — Search:

| Campione | Classe di pericolo ecotossicologico | % elutriato | Classificazione chimica | % pelite | Classe di qualità del materiale | Opzione gestione | Cod. Campionamento | Area | Sito | Data |
|---|---|---|---|---|---|---|---|---|---|---|
| Argilla - C1A | BASSO | 9.0478606175676 | HQc(L1) <= Basso | 93.5 | A | Pelite superiore a quanto indicato per ripascimento (Allegato tecnico, Figura 7) | 2222334.001 | | | |
| Argilla - C1B | ASSENTE | 9.4959611433481 | HQc(L2) <= Trascurabile | 84.6 | A | Valori superiori a quanto indicato per ripascimento emerso (Allegato tecnico, Nota 7 Tab. 2.5) | 2222334.002 | | | |
| Argilla - C1C | ASSENTE | 68.198277698996 | HQc(L2) <= Trascurabile | 90.6 | A | Valori superiori a quanto indicato per ripascimento emerso (Allegato tecnico, Nota 7 Tab. 2.5) | 2222334.003 | | | |
| Argilla - C2D | BASSO | 4.1445628465154 | HQc(L1) <= Basso | 93.3 | A | Pelite superiore a quanto indicato per ripascimento (Allegato tecnico, Figura 7) | 2222334.004 | | | |
| Argilla - C2E | MEDIO | 17.175413580991 | HQc(L2) <= Basso | 85.2 | C | | 2222334.005 | | | |
| Argilla - C2F | MEDIO | 21.449653678292 | HQc(L2) <= Basso | 95 | C | | 2222334.006 | | | |

Showing 1 to 6 of 6 entries — Previous 1 Next

Per i dettagli si rimanda ai contenuti in allegato.

## 2 RIFERIMENTI NORMATIVI

Nella redazione del presente documento sono stati considerati i seguenti riferimenti normativi e tecnici:

- D.M. 15 Luglio 2016 n. 173 "Regolamento recante modalità e criteri per l'autorizzazione all'immersione in mare dei materiali di escavo di fondali marini", che determina le modalità per il rilascio dell'autorizzazione di cui all'art.109, comma 2 del D. Lgs. 3 aprile 2006, n. 152.
- Decreto Attuativo dell'art. 109, comma 2 lettera a), D.Lgs. 152/2006 e ss.ii. - Allegato Tecnico.

Tale decreto abroga il precedente D.M. 24/01/1996 e con l'Allegato Tecnico rappresenta il superamento del "Manuale per la movimentazione dei sedimenti marini" (ICRAM-APAT, 2007), che rimane la norma di riferimento esclusivamente per gli interventi di posa di cavi e condotte sottomarine.

Successivamente all'entrata in vigore del D.M. 173/2016 è stata prodotta dal Sistema Nazionale per la Protezione dell'Ambiente (SNPA), in collaborazione con CNR, ISS e CoNISMa, una versione "commentata" dell'Allegato Tecnico al D.M., approvata con delibera doc. n. 81/CF del 12 luglio 2016. La versione commentata riporta alcune annotazioni che semplificano l'interpretazione di specifiche sezioni e segnalano la presenza di refusi.

## 3 DESCRIZIONE DELL'INTERVENTO

L'esigenza del ripristino della batimetria originaria del porto di Fasano-Savelletri (BR) mediante il prelievo dei sedimenti dal fondale e il successivo deposito degli stessi presso il sito individuato a largo di Savelletri, è sorta in seguito al progressivo processo di interrimento cui sono soggetti i fondali del porto, tanto da aver raggiunto un grado di significatività tale da limitare significativamente l'utilizzo dell'area portuale.

L'occasione per rimediare al problema si è presentata con la pubblicazione del bando della Regione Puglia a valere sulle provvidenze offerte dal POR PUGLIA 2014-2020, *Asse VII "Sistemi di trasporto e infrastrutture di rete"- Azione 7.4 "Interventi per la competitività del sistema portuale e interportuale"*.

L'Amministrazione Comunale (di seguito A.C.) ha deciso di cogliere questa opportunità presentando una istanza per la richiesta di finanziamento; conseguentemente ha avviato una serie di indagini conoscitive consistenti nel rilievo batimetrico delle aree portuali e nelle attività di caratterizzazione delle sabbie del fondale attraverso le necessarie analisi chimico-fisiche, microbiologiche ed ecotossicologiche.

A seguito di una istruttoria preliminare da parte della Regione Puglia, l'A.C. ha ravvisato la necessità di procedere con gli approfondimenti progettuali al fine di conseguire le premialità previste dal bando che avrebbero consentito di raggiungere l'eleggibilità della richiesta di finanziamento.

A tale scopo, in data 3 dicembre 2018 ha affidato alla Società Ingegneria S.r.l. l'incarico per la redazione del progetto di fattibilità tecnico economica, progettazione definitiva ed esecutiva dell'intervento di dragaggio.

Invece il Raggruppamento Temporaneo di Professionisti (RTP) scrivente, costituito con atto notarile del 19/12/2018 (Reg.to presso Ag.E. il 19/12/2018 al n. 39224), con D.D. n. 1811 del 06/11/2018 del Comune di Fasano, ha ottenuto l'affidamento dei servizi tecnici di *"Predisposizione dello Studio di prefattibilità ambientale e dello Studio di Impatto Ambientale, completi di tutte le relazioni specialistiche, relativamente all'intervento di Dragaggio del Porto di Savelletri di Fasano".*

Al momento della stesura del SIA (di cui l'ultima in REV 3 redatta nel mese di novembre 2021) la Legge Regionale del 12 aprile 2001, n. 11 e ss.mm. e ii., prevedeva tra i progetti di infrastrutture dell'allegato Allegato B – interventi soggetti a procedura di verifica di assoggettabilità a VIA, in particolare B.1 progetti di competenza della Provincia, lettera ***B.2.ae ter) opere di dragaggio dei sedimenti marini e di prelievo di materiali litoidi anche ai fini di riutilizzo***, ***escluse le operazioni inserite in interventi di bonifica di siti inquinati, così come definiti dalla parte IV del d.lgs. 152/2006***".

Per il progetto in essere, tuttavia, in seguito alla richiesta di finanziamento avanzata dalla A.C., **l'Autorità Competente è la Regione Puglia**, in quanto trova applicazione l'art. 23 della L.R. n. 18/2012, che recita:

*Art. 23 Progetti finanziati con fondi strutturali*

1. *Al fine di accelerare la spesa sono attribuiti alla Regione i procedimenti di Valutazione di impatto ambientale, Valutazione di incidenza e autorizzazione integrata ambientale inerenti progetti finanziati con fondi strutturali.*

2. *I procedimenti avviati alla data di entrata in vigore della presente legge sono conclusi dalla Regione e sono abrogate tutte le disposizioni incompatibili o in contrasto con le disposizioni del presente articolo.*

Con l'aggiornamento della L.R. 11/2001, avvenuto con L.R. n.11 del 26 maggio 2021 e successiva L.R. n. 26 del 07-11-2022 è stato abrogato il suddetto punto *B2 ae ter*, pertanto l'intervento rientrerebbe nella tipologia di cui al punto ***B1e) recupero di suoli dal mare per una superficie che supera i 10 ha***, *dell' Elenco B1-Progetti di competenza della Regione*, previsto anche all'Allegato IV del D.Lgs. 152/06 e smi Progetti sottoposti alla Verifica di assoggettabilità di competenza delle regioni e delle province autonome di Trento e Bolzano, *8. Altri progetti - h) recupero di suoli dal mare per una superficie che superi i 10 ettari.*

**Tuttavia il progetto in esame prevede il dragaggio di una superficie pari a 82.909 mq=8,29 ha, inferiore ai 10 ha previsti dalla norma regionale e statale, pertanto ai sensi della LR n. 11/2021, che ha modificato la LR n. 11/2001, gli interventi di dragaggio e gli interventi di immersione dei sedimenti non sono soggetti a Verifiche di Assoggettabilità a VIA e a Valutazione di Impatto Ambientale.**

L'A.C., vista la superficie di progetto molto prossima ai 10 ha previsti come soglia limite, ha deciso di sottoporre comunque il progetto ad una procedura di Verifica di Assoggettabilità a VIA, sottoponendo il presente lavoro ad istruttoria regionale.

Inoltre, al fine di fornire un quadro più completo e approfondito dei possibili impatti ambientali relativi alla realizzazione delle opere in oggetto, lo Studio Preliminare Ambientale è stato redatto con la forma ed i contenuti di un vero e proprio *Studio di Impatto Ambientale*, in ossequio ai disposti dell'art. 22 del D.Lgs. 152/2006, modificato dall'art. 11 del D.Lgs. 104/2017.

Lo Studio è stato redatto anche alla luce degli aggiornamenti normativi vigenti (D.M. 15 luglio 2016, n. 173 Decreto attuativo dell'art.109, comma 2 lettera a), D.Lgs. 152/2006 e ss.mm.ii. - "Regolamento recante modalità e criteri tecnici per l'autorizzazione all'immersione in mare dei materiali di escavo di fondali marini").

La Società Ingegneria S.r.l. ha redatto uno Studio di Fattibilità tecnico-economica (SdF), consegnato alla A.C. in data 07.02.2019 che prevedeva quattro possibili alternative progettuali di dragaggio, del porto alle quali erano associati diversi importi delle opere:

- Soluzione A: Dragaggio secondo le indicazioni preliminari dell'Amministrazione
- Soluzione B: Dragaggio con ottimizzazione delle quote del fondale;
- Soluzione C: Dragaggio secondo le indicazioni dell'Amministrazione escludendo lo specchio d'acqua particolarmente inquinato;
- Soluzione D: Dragaggio con ottimizzazione delle quote del fondale ed escludendo lo specchio d'acqua particolarmente inquinato.

Alla luce delle prescrizioni e finalità del Bando Regionale, la scelta è ricaduta sulla soluzione B dello SdF (**Dragaggio con ottimizzazione delle quote del fondale**), prevedendo unicamente interventi di ripristino della batimetria originaria del porto così come deducibile da documentazione ufficiale.

In particolare, con il progetto di Dragaggio saranno ripristinate (con le inevitabili regolarizzazioni) le quote di fondale rilevate nell'anno 1951.

Il progetto definitivo è stato redatto ai sensi della normativa vigente ed in particolare in conformità al D.M. 15 luglio 2016, n. 173, Decreto attuativo dell'art.109, comma 2 lettera a),

D.Lgs. 152/2006 e ss.mm.ii. - Regolamento recante modalità e criteri tecnici per l'autorizzazione all'immersione in mare dei materiali di escavo di fondali marini.

Propedeuticamente alla redazione del progetto definitivo sono state effettuate:

- nel novembre del 2017 una campagna di acquisizione morfologica dei dati batimetrici sia nel bacino che nella porzione del canale di ingresso del porto.;
- nel giugno del 2018 un Piano di Caratterizzazione eseguendo i campionamenti e le relative analisi di laboratorio nella zona interessata dal dragaggio
- nel giugno del 2022 un Piano di Caratterizzazione eseguendo nuovamente i campionamenti e le relative analisi di laboratorio nella zona interessata dal dragaggio.

Nell'ambito del procedimento autorizzativo di *Autorizzazione Ex Art. 109 Del D.Lgs. N 15212006. "Interventi di dragaggio dei fondali marini unitamente alla gestione dei sedimenti estratti". POR Puglia 2014-2020 Azione 7.4 - Dragaggio Del Porto Di Savelletri (CUPD59J21009580001)"*, l'ARPA Puglia, con nota prot. n.72032 del 20/10/2022, evidenziava la carenza di alcune informazioni ai fini del rilascio del parere di competenza.

Il proponente, quindi, ha trasmesso, con nota prot. Arpa Puglia n.6026 del 27/01/2023, al Dipartimento Ambiente, Paesaggio e Qualità Urbana - Sezione Autorizzazione Ambientali un riscontro alle note ARPA finalizzato a fornire i seguenti chiarimenti:

- disegno di campionamento con indicazione del perimetro dell'area da dragare e dello schema delle aree unitarie;
- classificazione delle singole aree unitarie mediante la rappresentazione per livelli così come visibile in figura 5 dell'AT al D.M.173/2016;
- opzione di gestione intende selezionare per i materiali che rientrano nelle classi di qualità C e D;
- analisi chimiche, fisiche ed ecotossicologiche previste dal piano di indagine e campionamento dei sedimenti superficiali delle aree di controllo;
- indicazioni tecniche per le modalità di escavo, trasporto e immersione dei materiali dragati;

- Piano di Monitoraggio Ambientale (PMA Rev0) per ciascuna delle attività previste (escavo, trasporto e immersione) e per ciascuna fase progettuale (ante operam, in corso d'opera e post operam) dovrà essere redatto coerentemente alle indicazioni dell'AT al D.M. 173/2016;
- informazioni geografiche presentate mediante la cartografia mediante cartografia digitale di opportuna scala avente proiezione RDN2008/TM33 (EPSG:6708) o in alternativa con proiezione ETRS89/UTM zone33N (EPSG:25833), secondo le indicazioni del DPCM del 1 O novembre 2011 (Adozione del Sistema di riferimento geodetico nazionale).

L'ARPA, analizzati i contenuti della risposta e i relativi allegati, formulava delle ulteriori osservazioni con nota prot. n.13410 del 27/02/2023 che ha dato avvio ad una fitta e proficua interlocuzione tecnica che ha anche coinvolto i progettisti incaricati dall'A.C. ed i dirigenti/ funzionari dell'ARPA responsabili/istruttori della pratica.

Dagli approfondimenti effettuati durante l'iter istruttorio è emersa l'esigenza di procedere con l'aggiornamento del rilievo topografico e batimetrico di dettaglio e del Piano di Caratterizzazione del fondale (rilievi del 2022), arrivando, infine, a redigere la presente relazione finalizzata a ripercorrere il Progetto Definitivo, aggiornando le elaborazioni dei nuovi dati rilevati ed inserendo tutti gli aspetti in oggetto ai chiarimenti richiesti da ARPA Puglia.

Nella fase progettuale, una volta definite le aree ed i volumi interessati dalle attività di dragaggio dei sedimenti marini, sono state valutate le diverse alternative progettuali finalizzate alla definizione delle modalità di svolgimento delle attività, i mezzi da impiegare e la logistica operativa, oltre che i siti di destinazione finale dei sedimenti dragati compatibilmente con la classificazione desunta dai risultati del Piano di Caratterizzazione.

Nello specifico, la definizione dei siti di destinazione è stata effettuata compatibilmente con la classificazione desunta dai risultati del Piano di Caratterizzazione, sulla base delle indicazioni fornite dal Decreto 173/06 e sulla base della scala delle priorità definita dallo stesso (paragrafo 2.8 dell'Allegato Tecnico), che prevede nell'ordine:

A. utilizzo dei materiali ai fini di ripascimento;

B. immersione deliberata in aree marine non costiere (oltre le 3 mn);

C. immersione in ambiente conterminato;

D. immersione in ambiente conterminato impermeabilizzato:

E. eventuale rimozione in sicurezza dall'ambiente marino dopo valutazione di rischio, secondo quanto previsto dalla normativa vigente.

Lo SdF aveva preliminarmente individuato alcuni siti potenzialmente utilizzabili ai fini del ripascimento costiero. Tali luoghi erano rappresentati da una serie di "pocket beaches" e dalla lunga spiaggia di Torre Canne. Di accordo con l'A.C. è stato osservato che le prime avrebbero potuto ospitare quantità di sabbia esigue ed a fronte di eccessivi costi di caratterizzazione di siti e di trasporto e sistemazione della sabbia, mentre l'ipotesi di sistemare la sabbia riveniente dal dragaggio lungo la spiaggia di Torre Canne non sarebbe stata sostenibile senza introdurre delle (costose) opere di contenimento laterali dell'intervento (pennelli, barriere) per le quali, peraltro, sarebbe stato necessario scontare le lungaggini dei conseguenti procedimenti autorizzativi, anche alla luce delle prescrizioni contenute nel Piano Regionale delle Coste a proposito della realizzabilità di tali tipologie di manufatti.

Si è pertanto optato per l'immersione dei materiali di escavo oltre le 3 mn dalla costa.

Sempre il D.M. 15 luglio 2016, n. 173 prevede che l'individuazione del sito di immersione, dove collocare i materiali dragati, debba tener conto delle caratteristiche di un'area vasta all'interno della quale poter disporre di differenti alternative finalizzate alla scelta della soluzione a minore impatto.

Dalle risultanze delle indagini preliminari, sono state individuate due potenziali aree idonee mediante la sovrapposizione di cartografia georeferenziate del progetto BioMap e dei siti SIC mare in Puglia, reperibili sul sito www.sitpuglia.it.

Le aree scelte sono una a largo di Savelletri e l'altra a nord di Monopoli, per entrambe le zone sono state individuate tre aree, una di deposito (prof. di circa 80 m) e le altre due zone buffer (prof. di circa 60-70 m).

Per quanto riguarda l'area a largo di Savelletri, come si evince dalla cartografia, oltre le 3 miglia non dovrebbe essere presente il coralligeno (evidenziato in rosa), analogo discorso per la P.oceanica (evidenziato in blu), specie protetta ai sensi della Direttiva Habiat. Entrambe le specie rappresentano due importantissimi hot-spot di biodiversità.

L'area a largo di Monopoli, se da una parte come si evince dalla cartografia già sotto costa non presenta, né aree a coralligeno né aree "SIC mare", d'altra parte, data la distanza, qualora non ci fossero specie protette, avrebbe un certo impatto in termini economici per la movimentazione del materiale dragato.

Di conseguenza, la scelta è caduta sul sito posto al largo di Savelletri.

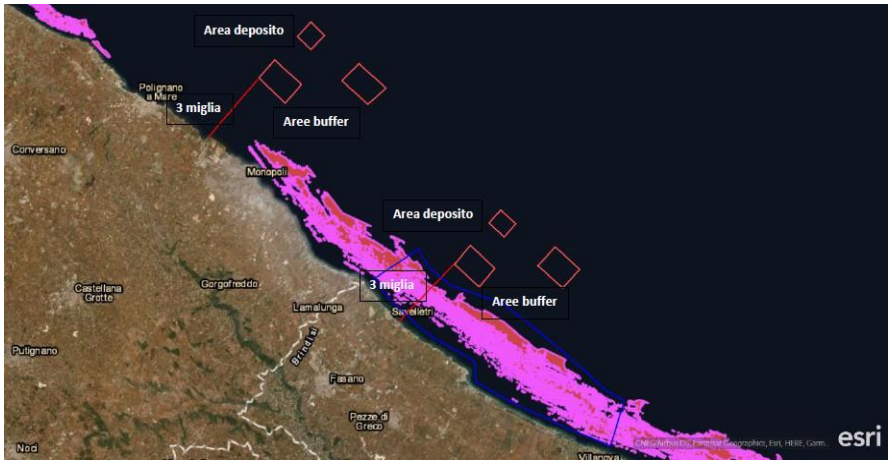


**Figura 3-1_Individuazione dell'area marina per l'immersione dei materiali di escavo.**

Per quanto riguarda, infine, tutti i sedimenti di dragaggio per i quali non è stato possibile prevedere la immersione in mare conformemente al DM n. 173, sono state previste soluzioni di rimozione in sicurezza, previa valutazione del rischio, trattamento/recupero/smaltimento secondo quanto previsto dalla normativa vigente sulla gestione dei rifiuti.

Ad aprile 2022 è stata effettuata nuovamente la caratterizzazione e classificazione dei sedimenti delle zone di escavo e deposito ad opera del laboratorio Biochemie Lab Srl, mentre l'esecuzione dei carotaggi e dei campionamenti è stata a cura della Poliservizi S.r.l. incaricata direttamente dalla committenza.

A dicembre 2022 le stesse aziende hanno effettuato anche la caratterizzazione dei sedimenti delle zone di controllo prossime alla zona di deposito.

## 3.1 INQUADRAMENTO TERRITORIALE-STATO DI FATTO

Il sito interessato dall'intervento proposto è ubicato nel territorio comunale di Fasano, in provincia di Brindisi, alla frazione di Savelletri, in corrispondenza del porto che dista circa 7 km dal centro urbano. Il porto racchiude uno specchio acqueo di circa 42.000 $m^2$ destinato prevalentemente al traffico commerciale e all'ormeggio dei pescherecci; i riferimenti geografici sono i seguenti:

Coordinate geografiche: Lat. 40°52'37"N - Long. 17°24'76"E




**Figura 3-2: Inquadramento dell'area di progetto su IGM**

| PROGETTO DEFINITIVO<br>DRAGAGGIO DEL PORTO DI SAVELLETRI DI FASANO (BR) | Elaborato da:<br>RTP<br>ATECH SRL<br>SIT&A SRL<br>Dott. geol. G. FALLACARA |
|---|---|




**Figura 3-3: Inquadramento su ortofoto del sito di interesse**

Il Porto di Savelletri è formato da una rada protetta più interna, corrispondente alla vecchia configurazione portuale, oltre che da una nuova zona di avamporto, realizzata dal Comune di Fasano nell'esercizio delle proprie funzioni e competenze nel 2011-2012, del molo foraneo e del molo di sottoflutto. Gli interventi sono stati realizzati per consentire l'accesso in sicurezza alle imbarcazioni anche in condizioni di vento scirocco e levante.

Inoltre, la costruzione del molo ha consentito di attenuare sensibilmente il fenomeno di insabbiamento del bacino portuale interno, che, negli anni passati, è stato provocato dalle correnti provenienti da SE.

Ad ogni modo l'area oggetto di intervento è influenzato dagli apporti di materiali che crea dei problemi per le imbarcazioni in transito.

| PROGETTO DEFINITIVO<br>DRAGAGGIO DEL PORTO DI SAVELLETRI DI FASANO (BR) | Elaborato da:<br>RTP<br>ATECH SRL<br>SIT&A SRL<br>Dott. geol. G. FALLACARA |
|---|---|




**Figura 3-4: Inquadramento di area vasta del sito di interesse rispetto alla viabilità**

All'area portuale si accede unicamente dalla viabilità locale di accesso alla zona urbana di Savelletri, come di seguito rappresentato.






**Figura 3-5: Viabilità di accesso in frazione Savelletri verso il porto dalla SP90 e SP4**

## 3.2 LOCALIZZAZIONE DELL'AREA MARINA PER L'IMMERSIONE DEI MATERIALI DI ESCAVO

Il D.M. 15 luglio 2016, n. 173 prevede che l'individuazione del sito di immersione, dove collocare i materiali dragati, debba tener conto delle caratteristiche di un'area vasta all'interno della quale poter disporre di differenti alternative finalizzate alla scelta della soluzione a minore impatto.

Il sito di immersione è localizzato, a largo di Savelletri, alle seguenti coordinate:

| Punto/vertice | UTM 33 X [m] | UTM 33 Y [m] | BATIMETRICA |
|---|---|---|---|
| A | 710294.9133 | 4533635.3076 | -80 |
| B | 711673.0925 | 4534872.4519 | -90 |
| C | 712867.4175 | 4533457.0044 | -85 |
| D | 711489.2383 | 4532219.8601 | -75 |

**Figura 3-6: Individuazione dell'area marina in coordinate proiettate UTM WGS84 fuso 33.**

| PROGETTO DEFINITIVO<br>DRAGAGGIO DEL PORTO DI SAVELLETRI DI FASANO (BR) | Elaborato da:<br>RTP<br>ATECH SRL<br>SIT&A SRL<br>Dott. geol. G. FALLACARA |
|---|---|




**Figura 3-7:Individuazione dell'area marina per l'immersione dei materiali di escavo (oltre le 3 mn dalla costa)_ Fonte Google Earth.**

Di seguito si indicano le principali caratteristiche geografiche del sito in esame:

- distanza minima dalla costa: 4,40 mn;
- distanza massima dalla costa: 5,05 mn;
- profondità minima: 75 m;
- profondità massima: 78 m.

Infine, si riportano le posizioni delle aree di controllo:

| Punto/vertice | UTM 33 X [m] | UTM 33 Y [m] | BATIMETRICA |
|---|---|---|---|
| E | 707180.75 | 4530839.83 | -55 |
| F | 708558.9292 | 4532076.9743 | -70 |
| G | 709753.2543 | 4530661.5267 | -65 |
| H | 708375.075 | 4529424.3824 | -45 |

| Punto/vertice | UTM 33 X [m] | UTM 33 Y [m] | BATIMETRICA |
|---|---|---|---|
| I | 712608.14 | 4530893.8 | -75 |
| L | 713986.3192 | 4532130.9443 | -85 |
| M | 715180.6443 | 4530715.4967 | -80 |
| N | 713802.465 | 4529478.3524 | -70 |

| PROGETTO DEFINITIVO<br>DRAGAGGIO DEL PORTO DI SAVELLETRI DI FASANO (BR) | Elaborato da:<br>RTP<br>ATECH SRL<br>SIT&A SRL<br>Dott. geol. G. FALLACARA |
|---|---|

**Figura 3-8: Area di controllo 1**

**Figura 3-9: Area di controllo 2**

L'area 1 è caratterizzata da profondità variabili dai 43 ai 58 m, mentre la 2 si trova a profondità comprese tra i 78 e gli 85 m.

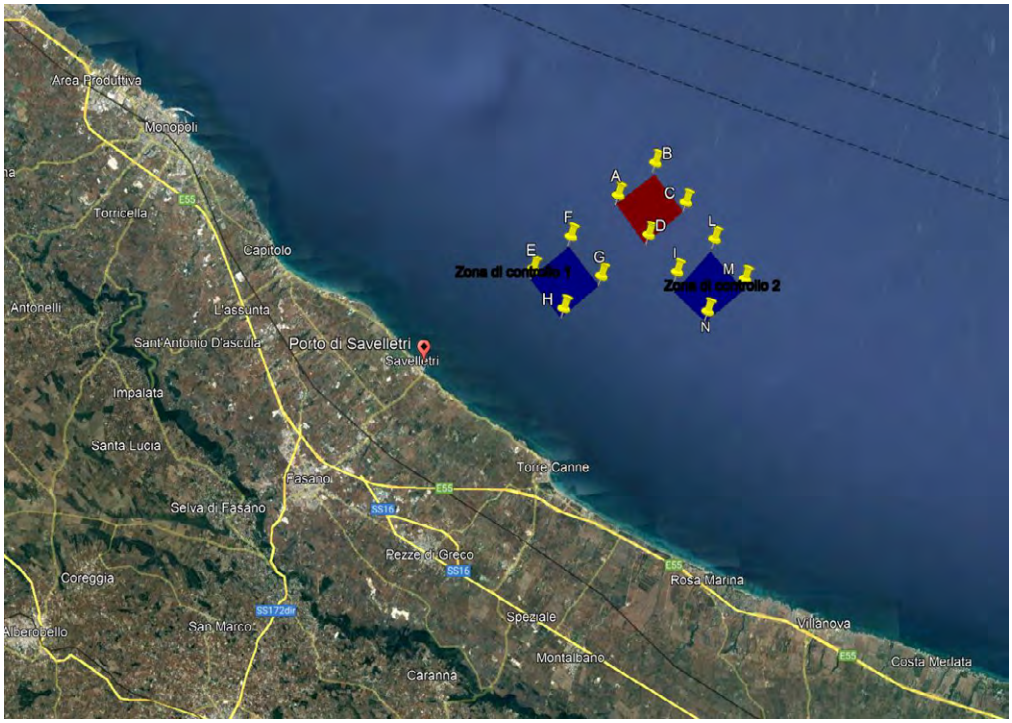


**Figura 3-10: Individuazione delle due zone di controllo_ Fonte Google Earth.**

| PROGETTO DEFINITIVO<br>DRAGAGGIO DEL PORTO DI SAVELLETRI DI FASANO (BR) | Elaborato da:<br>RTP<br>ATECH SRL<br>SIT&A SRL<br>Dott. geol. G. FALLACARA |
|---|---|

### 3.3 COORDINATE STAZIONI DI MISURA NELLE AREE PROPOSTE

Di seguito si riportano le coordinate delle stazioni di misura nelle aree di deposito, di controllo 1 e di controllo 2 proposte dalla Stazione Appaltante:

| Area | Stazione | Coordinata X | Coordinata Y | Prof (m) |
|---|---|---|---|---|
| Area di Deposito | D1 | 711227,150 | 4533247,365 | 77,9 |
| | D2 | 711627,082 | 4534209,920 | 79,4 |
| | D3 | 712221,497 | 4533500,673 | 82,6 |
| Area di Controllo 1 | C1a | 708122,292 | 4530441,276 | 54,7 |
| | C1b | 708512,328 | 4531413,150 | 63,7 |
| | C1c | 709110,366 | 4530706,261 | 61,5 |
| Area di Controllo 2 | C2d | 713549,631 | 4530496,497 | 72,3 |
| | C2e | 713941,349 | 4531468,731 | 77,6 |
| | C2f | 714538,087 | 4530761,283 | 75,8 |

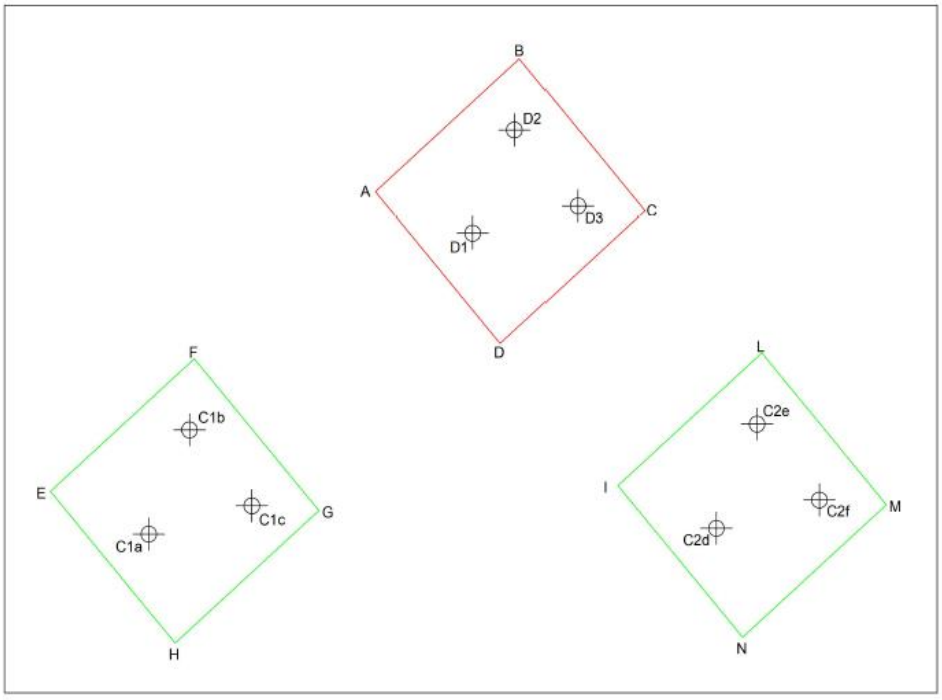

| PROGETTO DEFINITIVO<br>DRAGAGGIO DEL PORTO DI SAVELLETRI DI FASANO (BR) | Elaborato da:<br>RTP<br>ATECH SRL<br>SIT&A SRL<br>Dott. geol. G. FALLACARA |
|---|---|




**Figura 3-11: Individuazione delle stazioni di misura nelle zone di deposito e controllo 1 e 2_ Fonte Google Earth.**

## 4 SINTESI TECNICA DELL'INTERVENTO PROPOSTO

Il progetto ha la finalità di rimuovere i sedimenti presenti nell'area portuale di Savelletri-Fasano, che hanno provocato l'interrimento del fondale (il quale presenta tratti banchinati che dispongono di pescaggi dell'ordine di poche decine di centimetri) e ripristinare la quota di pescaggio per consentire il transito delle imbarcazioni.

I sedimenti dragati, previa caratterizzazione "in operam" e trattamento di tipo meccanico, saranno immessi presso il sito individuato a largo di Savelletri ad una distanza dalla costa superiore di 3 miglia nautiche.

### 4.1 ATTIVITÀ GIÀ SVOLTE DALL'AMMINISTRAZIONE

L' Amministrazione Comunale ha già provveduto ad effettuare il rilievo batimetrico dei fondali e la caratterizzazione dei sedimenti marini da dragare al fine di fornirne una classificazione qualitativa *"ante operam"*; in particolare:

- L'area del porto di Savelletri è già stata oggetto in passato di una campagna di caratterizzazione, ormai scaduta, che ha interessato i fondali da dragare (2010).
- Nel novembre del 2017, il Comune di Fasano ha incaricato alcuni professionisti dell'esecuzione di una campagna di acquisizione morfologica dei dati batimetrici sia nel bacino che nella porzione del canale di ingresso del porto.
- Nel giugno del 2018, l'Amministrazione ha provveduto a far redigere un Progetto di Caratterizzazione eseguendo nuovamente i campionamenti e le relative analisi di laboratorio nella zona interessata dal dragaggio, aggiornate secondo quanto previsto dal D.M. 15 Luglio 2016 n. 173 "Regolamento recante modalità e criteri per l'autorizzazione all'immersione in mare dei materiali di escavo di fondali marini" e relativo Allegato Tecnico.
- Ad aprile 2022 è stata effettuata una nuova caratterizzazione dei sedimenti della zona di scavo e di deposito, secondo quanto previsto dal D.M. 173/2016 e nelle zone di controllo, come riportato in allegato, nel mese di dicembre 2022.

## 4.2 INTERVENTI IN PROGETTO

In base alle indicazioni suddette, si prevede di intervenire secondo le seguenti operazioni:

- **caratterizzazione dei sedimenti da dragare** secondo quanto previsto dal D.M. 15 Luglio 2016 n. 173 "Regolamento recante modalità e criteri per l'autorizzazione all'immersione in mare dei materiali di escavo di fondali marini". Tale caratterizzazione dei sedimenti è stata effettuata ad aprile 2022 e rappresenta parte del monitoraggio *"ante-operam" relativamente al comparto abiotico (colonna d'acqua e sedimento)*
- **bonifica preliminare** alle operazioni di dragaggio del fondo marino mediante asportazione di eventuali corpi estranei presenti e tramite sommozzatore qualificato e attrezzato con idonea apparecchiatura per il rilevamento dell'eventuale presenza di masse metalliche interrate;
- **attività di dragaggio**: si procederà alla completa rimozione dei sedimenti marini presenti nell'area portuale fino a raggiungimento delle quote di progetto procedendo per settori di intervento;
- **stoccaggio dei sedimenti dragati, caratterizzazione "in operam" del sedimento estratto e trattamento di tipo meccanico** dei sedimenti che presentino sostanze inquinanti mediante la separazione fisica della frazione a granulometria inferiore (sulla quale è adsorbita la quantità di inquinanti maggiore) dalla frazione più grossolana, che potrà essere trasferita per l'immersione a mare, successivamente al trattamento i sedimenti dovranno essere caratterizzati nuovamente prima di procedere alla loro movimentazione;
- **attività di monitoraggio e controllo delle operazioni di dragaggio** (*monitoraggio in operam e post operam*) per la verifica degli eventuali effetti sull'ambiente circostante e sulle varie componenti ambientali;
- **gestione dei sedimenti dragati**: i sedimenti che risulteranno di buona qualità potranno essere direttamente movimentati senza alcun trattamento preliminare per essere immersi in mare ad una distanza superiore alle 3 miglia; i sedimenti di qualità inferiore dovranno essere trattati e la frazione fine non recuperabile, una volta disidrata, sarà gestita secondo le modalità indicate nell'Allegato Tecnico del Decreto

Attuativo dell'art. 109, comma 2 lettera a), D.Lgs. 152/2006 e ss.ii.mm., mentre la frazione sabbiosa pulita sarà trasferita per essere immersa in mare seguendo le stesse modalità innanzi dette per le sabbie pulite.

Nella fase della redazione del progetto esecutivo potranno essere previste tecniche di dragaggio differenti (dragaggio idraulico) purché vengano individuate ed attuate le prescrizioni del progetto in merito alle misure di mitigazione, al fine di minimizzare eventuali disturbi all'ambiente marino.

## 5 STRATEGIA DI MONITORAGGIO (PER FASI)

La strategia di monitoraggio ambientale adottata per il progetto di dragaggio del Porto di Savelletri-Fasano e successiva immersione dei materiali di escavo oltre le 3 mn dalla costa, riguarda le attività di scavo ed immersione ed i relativi effetti sui comparti sedimento, colonna d'acqua e biota, così come previsto dell' Allegato tecnico al D.M. 173/2016.

Secondo quanto riportato al paragrafo 3.3 dell' Allegato tecnico al D.M. 173/2016 l' obiettivo è quello di "*verificare l'ipotesi di impatto, ovvero l'entità degli effetti sul comparto abiotico e biotico e verificare la tendenza al ripristino delle condizioni precedenti le attività di movimentazione, ponendo particolare attenzione alla variazione della biodisponibilità di sostanze potenzialmente tossiche, alla comparsa di modificazioni "precoci" (biomarker) nei sistemi biologici indicatori e di effetti tossici a breve o più lungo termine, nonché alle alterazioni a carico delle biocenosi, soprattutto di habitat e specie di interesse conservazionistico.*

*Tali indagini devono riguardare la valutazione dei possibili impatti sulla colonna d'acqua e/o sul fondale, privilegiando l'utilizzo di bioindicatori."*

Il Piano di Monitoraggio si articola in 3 fasi distinte:

**Fase 1** ("ante operam"): consistente nello svolgimento di campagne di "bianco" ante operam con l'obiettivo di acquisire i dati chimico-fisici derivanti dalla caratterizzazione di base dei sedimenti, della colonna d'acqua nonché sull'andamento delle correnti marine.

Le informazioni che saranno acquisite durante tale fase costituiranno il riferimento per il monitoraggio in operam.

**Fase 2** ("in operam"): consistente nello svolgimento di rilevamenti in continuo, durante tutto il periodo di esecuzione del dragaggio, attraverso l'acquisizione dei dati mediante l'installazione di sonde multiparametriche e campionamenti dei sedimenti della zona portuale e di deposito e controllo da sottoporre a specifiche analisi.

Tale monitoraggio è mirato a:

- discriminare se e quanto una eventuale variazione delle caratteristiche della colonna d'acqua possa essere imputata alle attività di dragaggio o ad altri fattori (apporti marini, ri-sospensione indotta dal traffico portuale, ecc.);

- a valutare le variazioni nella qualità dei sedimenti superficiali delle aree circostanti la zona di dragaggio tramite analisi chimiche dei parametri risultati più critici nella fase di caratterizzazione ed esecuzione di saggi ecotossicologici;
- a valutare le variazioni nella qualità dei sedimenti superficiali delle aree di deposito e controllo

**Fase 3** ("post operam"): consistente nello svolgimento di una o più campagna, ad operazioni di dragaggio concluse, al fine di verificare il ripristino delle condizioni fisico-chimiche iniziali.

È bene specificare che secondo quanto previsto al paragrafo *3.3-Attività di monitoraggio ambientale* dell' Allegato Tecnico al D.M. 173/2016:

"*La fase ante operam può essere esclusa o opportunamente ridotta tenendo conto di quella parte di indagine già effettuata nella fase di caratterizzazione qualora non siano trascorsi 3 anni.*"

**Quindi, nel caso in esame, la fase ante operam relativamente ai sedimenti (zona di scavo e di deposito) ed al comparto biotico (zona di deposito e controllo), può essere descritta attraverso i risultati delle indagini già effettuate in sede di caratterizzazione avvenuta ad aprile 2022.**

**Alla stessa maniera, per il monitoraggio *ante operam* relativamente ai sedimenti delle zone di controllo, si farà riferimento alle indagini effettuate nel mese di dicembre 2022.**

Nel seguito si descrive l'attività di monitoraggio ambientale della componente acqua e del comparto biotico, mentre per le attività di controllo sui sedimenti e sui siti di destinazione si rimanda al capitolo dedicato.

## 5.1 MONITORAGGIO AMBIENTALE COMPARTO ACQUA E COMPARTO BIOTICO

### 5.1.1 MONITORAGGIO ANTE OPERAM

Il monitoraggio ante operam servirà a comprendere la situazione di base (**valori di bianco**) della colonna d'acqua dell'area di interesse (*idrodinamismo*, *caratteristiche fisico-chimiche della*

*colonna d'acqua*, *tipologia di organismi sensibili*) e del comparto biotico (la caratterizzazione è stata fatta solo nella zona di deposito e controllo).

**COLONNA D'ACQUA (ZONA DI DRAGAGGIO E ZONA DI DEPOSITO)**

Preliminarmente all'inizio dei lavori sarà cura dell'Amministrazione Proponente (Comune di Fasano), con il supporto dell'ARPA Puglia, eseguire il **monitoraggio ante-operam** mediante posizionamento di strumentazione fissa (correntometro e sonda multiparametrica posizionate in quattro stazioni di misura, come meglio dettagliato nel paragrafo specifico) per la misurazione dei seguenti parametri:

- regime correntometrico
- torbidità;
- temperatura;
- pH;
- salinità;
- conducibilità
- profondità
- potenziale redox
- ossigeno disciolto;
- clorofilla.

In particolare occorre individuare un valore di riferimento relativo alla torbidità e/o concentrazione dei solidi sospesi nella colonna d'acqua, corrispondente al 90° percentile del set di misure sufficientemente ampio da risultare rappresentativo della variabilità dell'area, qualora non sia desumibile da letteratura o da indagini pregresse.

Il valore di torbidità così stimato in tale fase ante operam sarà in ogni modo preventivamente convalidato da ARPA Puglia.

I dati sul comparto abiotico saranno integrati con le analisi chimico-fisiche e microbiologiche come riportato nella seguente tabella.

**Tabella 5-1: Attività di monitoraggio sul comparto Abiotico in fase ante-operam**

| *Comparto* | *Matrice Investigata* | *Attività di monitoraggio* | *Parametri Indagati* | *Frequenze Ante operam* | *Durata monitoraggio* |
|---|---|---|---|---|---|
| **Abiotico** | Colonna d'acqua | Prelievo di campioni d'acqua ed esecuzione di **analisi chimico-fisiche e microbiologiche** | Solidi in sospensione (TSS, carbonio organico totale (TOC), nutrienti (nitriti, Nitrati, ortofosfati, ammoniaca, fosforo totale), E-coli, Enterococchi fecali, spore di clostridi solfitoriduttori; alcuni parametri chimici di interesse sul particellato, nel caso di concentrazioni significative di TSS: As Cd Hg Pb Zn V Sn PCB IPA | mensile | 3 mesi |
| | Colonna d'acqua | Acquisizione con **sonda multiparametrica** | Profondità, torbidità, temperatura, potenziale redox, pH, salinità, ossigeno disciolto, clorofilla | in continuo | 3 mesi |
| | Colonna d'acqua | **(*)** Prelievo di campioni d'acqua ed esecuzione di **analisi ecotossicologiche** | Saggi ecotossicologici (vibrio fischer, dunaliella tertiolecta | mensile | 3 mesi |

**(*)** qualora l'ARPA ravvisi la necessità.

**COMPARTO BIOTICO DELLA ZONA DI DEPOSITO E CONTROLLO**

In generale l'analisi ante operam delle comunità bentoniche ha lo scopo di fornire una descrizione delle:

- comunità fito-zoobentoniche esistenti nell'area di intervento (lista specie, gruppi ecologici, gruppi trofici), con l'identificazione delle biocenosi più importanti, con particolare riferimento alla eventuale presenza di biocenosi di elevato pregio conservazionistico (praterie di fanerogame marine, coralligeno, beach rocks, ecc.).
- popolazioni ittiche demersali ed aree di nursery, con particolare riferimento a specie di interesse commerciale.

L'analisi quali-quantitativa delle biocenosi macrobentoniche dei fondi mobili prospicienti il litorale di Savelletri (BR) è stata condotta il 24 aprile 2022 a bordo dell'imbarcazione "Veleno".

Il monitoraggio ha previsto tre aree di indagine (Area di Deposito, Area di Controllo 1 ed Area di Controllo 2), con n. 3 stazioni di campionamento per ciascuna area, per un totale di 9 stazioni di campionamento. Per ciascuna stazione di campionamento, sono state effettuate 3 repliche.

| PROGETTO DEFINITIVO<br>DRAGAGGIO DEL PORTO DI SAVELLETRI DI FASANO (BR) | Elaborato da:<br>RTP<br>ATECH SRL<br>SIT&A SRL<br>Dott. geol. G. FALLACARA |
|---|---|

**Tabella 5-2: Stazioni di campionamento per l'analisi delle comunità bentoniche con indicazioni delle aree di riferimento, codice stazioni, coordinate geografiche in UTM 33 e profondità.**

| Area | Stazione | Coordinata X | Coordinata Y | Prof (m) |
|---|---|---|---|---|
| Area di Deposito | D1 | 711227,150 | 4533247,365 | 77,9 |
| | D2 | 711627,082 | 4534209,920 | 79,4 |
| | D3 | 712221,497 | 4533500,673 | 82,6 |
| Area di Controllo 1 | C1a | 708122,292 | 4530441,276 | 54,7 |
| | C1b | 708512,328 | 4531413,150 | 63,7 |
| | C1c | 709110,366 | 4530706,261 | 61,5 |
| Area di Controllo 2 | C2d | 713549,631 | 4530496,497 | 72,3 |
| | C2e | 713941,349 | 4531468,731 | 77,6 |
| | C2f | 714538,087 | 4530761,283 | 75,8 |




**Figura 5-1: Mappa con le tre aree di studio (Area di deposito, Area di controllo 1 e area di controllo 2) e le relative stazioni di campionamento.**

Il campionamento di sedimento e delle comunità bentoniche ivi presenti è stato condotto utilizzando una benna Van Veen di capacità di 20 litri e con una superficie di presa di 0,01 m2. Una volta a bordo, ogni campione di sedimento prelevato è stato svuotato all'interno di vasconi in plastica, etichettato e fotografato. Successivamente, i campioni di sedimento sono stati vagliati su un tavolo a setacci multipli con maglia decrescente (1 cm, 0,5 cm e 0,1 cm), al fine di raccogliere la componente macrobentonica (organismi animali e/o vegetali con taglia superiore ai 2 mm).

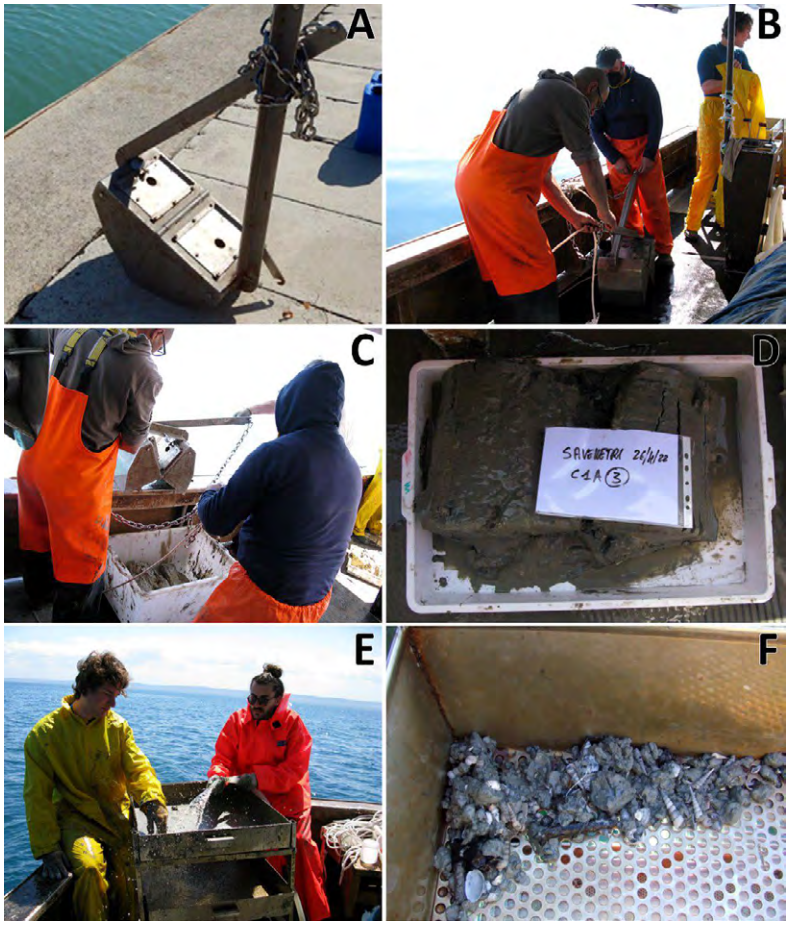


**Figura 5-2Fasi delle operazioni di bordo: A: benna Van Veen (20 l). B e C: Fasi di messa a mare e recupero della benna. D: Esempio di campione prelevato ed etichettato. E: Fasi dell'attività di cernita su tavolo a setacci multipli. F: Campione biologico raccolto.**

I campioni di macrobenthos così ottenuti sono stati conservati in alcol al 70% all'interno di contenitori etichettati e trasportati in laboratorio, dove sono state condotte le procedure di identificazione specifica al più basso livello tassonomico possibile. Nello specifico gli esemplari campionati sono stati osservati mediante stereomicroscopio Leika MS5 e microscopio ottico binoculare Leika DM 2500.

L'identificazione tassonomica è stata effettuata utilizzando i testi e le pubblicazioni più aggiornate per i singoli raggruppamenti biologici. Le abbondanze specifiche, relative alle 3 repliche di ciascuna stazione, sono state mediate tra loro e riportate in una tabella sinottica specie-stazione. Tali dati sono stati analizzati utilizzando classici metodi di analisi descrittiva e strutturale delle comunità bentoniche. In particolare, per ciascuna stazione di campionamento, sono stati calcolati i seguenti indici univariati:

- Indice di Abbondanza (N), espressa come numero totale d'individui per specie;
- Indice di Ricchezza Specifica (S), espressa come numero totale di specie per stazione;
- Indice di Diversità Specifica (H'), secondo la seguente formula di Shannon-Wiener:

$$H' = -\sum (p_i \log_2 p_i)$$

dove *pi* rappresenta la proporzione tra il numero degli esemplari della i-esima specie sul totale degli esemplari di tutte le specie campionate:

$$p_i = \frac{n_i}{N}$$

Infine, per ciascuna stazione di campionamento, è stato valutato lo Stato di Qualità Ecologica mediante l'indice biotico M-AMBI (Multimetric-AZTI Marine Biotic Index), utilizzando il software dedicato "AZTI Marine Biotic Index 6.0". Tale indice, ottenuto dalla combinazione dell'indice di diversità di Shannon-Wiener, dell'indice di ricchezza specifica S e dell'indice AMBI, fornisce un dato sintetico capace di classificare i sedimenti marini in funzione delle specie che li abitano (Borja et al. 2000, 2003; Borja e Muxika 2005; Muxika et al. 2007).

In particolare, le specie rinvenute vengono suddivise in base al loro grado di tolleranza nei confronti di un eventuale arricchimento in materia organica nei seguenti 5 gruppi ecologici:

- Gruppo ecologico **I ordine**: costituito da specie molto sensibili all'arricchimento organico, presenti soltanto quando l'ambiente è intatto. Tali specie sono soggette a scomparsa anche a seguito di un leggero squilibrio della componente organica;
- Gruppo ecologico **II ordine**: costituito da specie indifferenti all'arricchimento organico;
- Gruppo ecologico **III ordine**: costituito da specie tolleranti ad un eccesso di sostanza organica;
- Gruppo ecologico **IV ordine**: costituito da specie opportuniste di secondo ordine che si sviluppano in condizioni di disequilibrio;
- Gruppo ecologico **V ordine**: costituito da specie opportuniste di primo ordine, presenti in condizioni di forte disequilibrio.

L'indice M-AMBI calcolato per le singole stazioni di campionamento è stato presentato come Rapporto di Qualità Ecologica (RQE) derivante dal rapporto tra i valori effettivi e le condizioni di riferimento. Tale rapporto varia da 0 (Stato Ecologico Cattivo) ad 1 (Stato Ecologico Elevato). Sulla base dei valori M-AMBI, le stazioni di campionamento sono state classificate all'interno di una delle cinque classi di Stato Ecologico previste dall'indice.

**Tabella 5-3:Valori del Rapporto di Qualità Ecologica e classificazione dello Stato Ecologico.**

| RQE | Stato Ecologico |
|---|---|
| 1-0,81 | Elevato |
| 0,80-0,61 | Buono |
| 0,60-0,39 | Moderato |
| 0,38-0,20 | Scarso |
| 0,19-0 | Cattivo |

Per ulteriori dettagli e per i risultati si rimanda all'elaborato descrittivo *Comunità Fitobentoniche_Rev0* allegato al PMA.

### 5.1.2 MONITORAGGIO IN OPERAM

Tale fase ha lo scopo di verificare che le eventuali variazioni della torbidità e/o della concentrazione di solidi sospesi siano contenute entro il valore di riferimento definito nell'ambito delle indagini "*ante operam".*

Nello specifico, secondo quanto riportato nell'Allegato Tecnico al D.M. 173\2016 per l'attività di escavo ed immersione dei materiali nelle aree marine oltre le 3 mn, il monitoraggio in operam ha lo scopo di valutare se si verificano:

- variazioni nella qualità della colonna d'acqua tramite il controllo dei livelli di torbidità e/o concentrazione di solidi sospesi in particolare lungo percorsi preferenziali di trasporto verso zone di interesse alieutico e/o ricreativo, nonché variazioni della biodisponibilità e/o ecotossicità (bioaccumulo, saggi in situ, saggi biologici di tipo 3 di cui alla Tabella 2., biomarker e/o accumulatori passivi che consentono la rilevazione anche di basse concentrazioni di elementi nella frazione disciolta);
- eventuali alterazioni delle principali biocenosi bentoniche (con verifica della presenza/distribuzione di habitat e specie di interesse conservazionistico) "

Come già descritto in precedenza, durante le operazioni di dragaggio le attività di **monitoraggio in operam** saranno effettuate attraverso il prelievo di campioni d'acqua ed esecuzione di analisi chimico-fisiche e microbiologiche; mentre a scala del sistema in continuo il monitoraggio avverrà mediante posizionamento di **strumentazione fissa e mobile (sonde multiparametriche, torbidimetri, correntometri)** in modalità di registrazione autonoma e permanente, da ubicare all'esterno della delimitazione dell'area portuale interessata dal dragaggio **(n° 2 stazioni di monitoraggio: una fissa e una mobile)** e nelle zone di controllo **C1a e C2f (n° 2 stazioni di monitoraggio fisse)**.

Tali stazioni sono identificate nel seguito del presente piano di monitoraggio.

Si specifica che il monitoraggio della colonna d'acqua avverrà negli stessi punti di prelievo utilizzati nella fase ante operam, così come per il monitoraggio del comparto biota si utilizzeranno le medesime stazioni di misura considerate nella fase ante operam (C1a, C1b, C1c, C2d, C2e, C2f).

Tale attività sarà realizzata dalla ditta appaltatrice, sottoponendo il programma di dettaglio settimanale all'Arpa Puglia e definendo con la stessa, di concerto, le attività in cantiere.

**Tabella 5-4: Attività di monitoraggio sul comparto Abiotico in operam**

| *Comparto* | *Matrice Investigata* | *Attività di monitoraggio* | *Parametri Indagati* | *Frequenze In operam* | *Durata monitoraggio* |
|---|---|---|---|---|---|
| **Abiotico** | Colonna d'acqua | Prelievo di campioni d'acqua ed esecuzione di **analisi chimico-fisiche e microbiologiche** | Solidi in sospensione (TSS, carbonio organico totale (TOC), nutrienti (nitriti, Nitrati, ortofosfati, ammoniaca, fosforo totale), E-coli, Enterococchi fecali, spore di clostridi solfitoriduttori; alcuni parametri chimici di interesse sul particellato, nel caso di concentrazioni significative di TSS: As Cd Hg Pb Zn V Sn PCB IPA | mensile | 4 mesi |
| | Colonna d'acqua | Acquisizione con **sonda multiparametrica** | Profondità, torbidità, temperatura, potenziale redox, pH, salinità, ossigeno disciolto, clorofilla | in continuo | 4 mesi |
| | Colonna d'acqua | Prelievo di campioni d'acqua ed esecuzione di **analisi ecotossicologiche** | Saggi ecotossicologici (vibrio fischer, dunaliella tertiolecta | mensile | 4 mesi |

Di seguito si riportano eventuali analisi da effettuare sul **comparto biotico**, nel caso in cui si riscontrassero valori elevati per il comparto abiotico relativamente ai parametri di controllo di cui alle analisi chimico fisiche e microbiologiche e analisi ecotossicologiche.

**Tabella 5-5:Attività di monitoraggio sul comparto Biotico in operam**

| *Comparto* | *Matrice Investigata* | *Attività di monitoraggio* | *Parametri Indagati* |
|---|---|---|---|
| **Biotico** | Mitili e pesci | Prelievo di organismi ed esecuzione di analisi **microbiologiche** | Coliformi totali, Streptococchi fecali, Escherichia coli, Salmonella |
| | Biocenosi sensibili | Rilievo mediante **Remoted Operating Vehicle** (ROV) di biocenosi sensibili | Descrizione qualitativa dello stato delle biocenosi e della presenza di solidi sospesi |

**SONDA MULTIPARAMETRICA**

La sonda consente di ottenere in continuo la determinazione simultanea, lungo la colonna d'acqua, dei diversi parametri chimico-fisici:

**Sensori:**

- Conducibilità
- Temperatura
- Pressione
- pH
- Ossigeno disciolto
- Torbidità
- Potenziale redox
- Clorofilla

**PRELIEVO DI CAMPIONI D'ACQUA**

**Analisi:**

- solidi sospesi totali (TSS)
- carbonio organico totale (TOC)
- nutrienti
- contaminanti di interesse (sul campione tal quale, sul particellato, sul disciolto)
- parametri microbiologici

### 5.1.3 MONITORAGGIO POST-OPERAM

Monitoraggio da effettuarsi da parte dell'Appaltatore ad ultimazione dei lavori di dragaggio al fine di verificare eventuali effetti sul comparto biotico e fino a che non si siano ristabilite le condizioni fisico-chimiche iniziali o si sia raggiunta una condizione di equilibrio.

Saranno effettuate:

- analisi per determinare le caratteristiche chimico fisiche della colonna d'acqua in relazione alla zona sottoposta all'attività di scavo ed alla zona di deposito,
- analisi quali-quantitativa del comparto biotico per definire lo stato di Qualità Ecologica dei fondali mobili interessati dalla zona di deposito.

I valori saranno confrontati con i valori di "bianco" definiti in fase di monitoraggio ante-operam\caratterizzazione.

Anche in questo caso il monitoraggio della colonna d'acqua avverrà negli stessi punti di prelievo utilizzati nelle fasi precedenti, così come per il monitoraggio del comparto biota si utilizzeranno le medesime stazioni di misura considerate nella fase ante operam e corso d'opera (C1a, C1b, C1c, C2d, C2e, C2f).

I dati relativi ai valori di torbidità saranno rilevati dalla stazione fissa utilizzata durante il monitoraggio in operam.

Per quanto riguarda la durata e la frequenza del monitoraggio si avrà che:

- il monitoraggio del comparto biota, a partire dalla conclusione dei lavori, sarà esteso ad almeno 12 mesi con frequenza stagionale fino all'eventuale ripristino delle condizioni iniziali e/o fino ad escludere eventuali impatti a medio/lungo termine;
- il monitoraggio del comparto colonna d'acqua, a partire dalla conclusione dei lavori, sarà semestrale da ripetersi fino al ripristino delle condizioni iniziali e/o fino ad escludere eventuali impatti a medio/lungo termine.

## 5.2 STAZIONI DI MONITORAGGIO IN CONTINUO

È bene precisare che dall'analisi dei dati relativi allo studio meteomarino, si nota che per eventi con Hs > 0,5m si ha:

- La maggiore frequenza di accadimento (27%) si ha per il settore di maestrale e tramontana (315°N – 360°N, dal quale provengono anche i fenomeni più intensi;
- Gli eventi con Hs superiore ai 4,5 m provengono dai settori di maestrale e tramontana;
- Per il settore di levante e scirocco si ha una discreta frequenza di accadimento (19%) degli stati di mare, tra i quali alcuni eventi presentano valori dell'altezza significativa che raggiungono i 4,5 m.

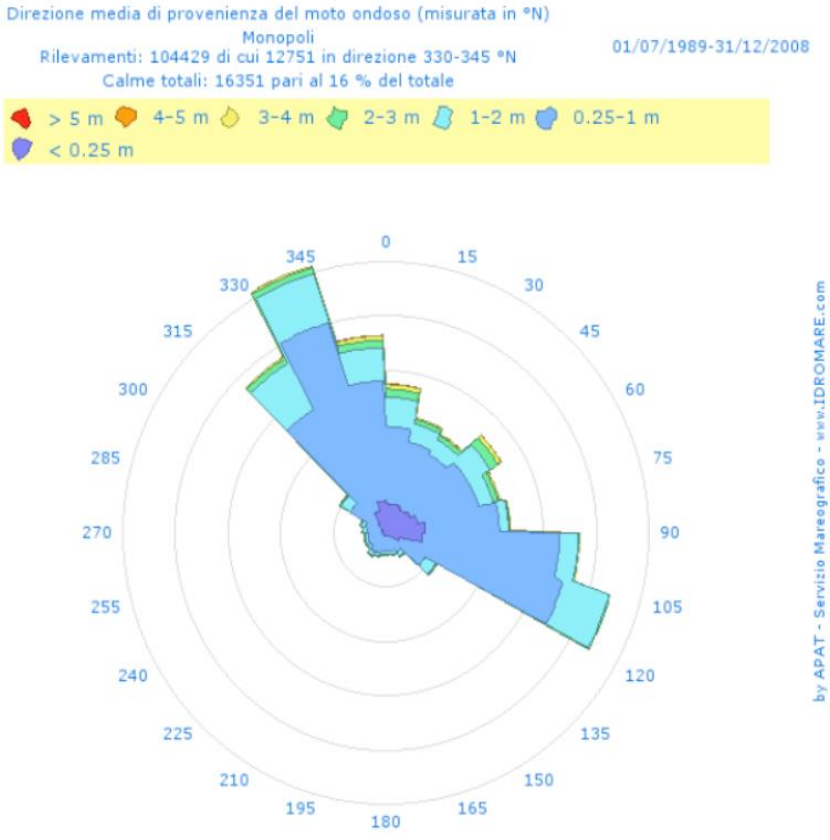


**Figura 5-3: Risultati dello studio per la determinazione della direzione dei venti predominanti - Porto di Savelletri**

Alla luce di quanto emerso dallo studio per la determinazione della direzione dei venti predominanti, saranno installate per il monitoraggio in continuo le seguenti stazioni di monitoraggio:

- ✓ una **stazione fissa stazione n.1** (individuata con le coordinate 703470.00 m E; 4527360.00 m N ), posta in prossimità della stazione S20 utilizzata per il monitoraggio dei sedimenti, attrezzata con sonda multiparametrica e correntometro fisso, posta all' esterno dell'area di dragaggio ed all'esterno del canale del porto, nella zona del molo di sottoflutto, non interessata direttamente dalle operazioni di dragaggio, in modo da effettuare un monitoraggio in continuo dei principali parametri della "colonna d'acqua", in modalità di registrazione autonoma e permanente, per segnalare eventuali fuoriuscite significative di materiale solido sospeso. Tale monitoraggio è finalizzato a verificare l'efficacia delle azioni di mitigazione degli impatti (panne, ecc.)
- ✓ una **stazione mobile stazione n.2** (individuata con le coordinate 703431.00 m E, 4527757.00 m N), in prossimità della stazione S21 utilizzata per il monitoraggio dei sedimenti, esterna all'area portuale nell'area di sopraflutto, utile per il controllo delle attività durante i lavori di dragaggio. Si ritiene opportuno posizionare tale stazione mobile e relativo correntometro mobile nella zona sopraflutto per intercettare anche gli eventuali impatti dovuti alle attività in progetto (fuoriuscita e trasporto di materiale solido sospeso e conseguente variazione dei principali parametri della "colonna d'acqua"), in riferimento a quegli stati di mare del settore di levante e scirocco (frequenza di accadimento del 19%), tra i quali alcuni eventi presentano valori dell'altezza significativa che raggiungono i 4,5 m.
- ✓ **due stazione fisse** (attrezzate con sonda multiparametrica e correntometro) da porre nella zona di controllo **C1a (individuata con le coordinate 708122.00 m E, 4530441.00 m N) e C2f (individuata con le coordinate 714538.00 m E, 4530761.00 m N)** in modo da effettuare un monitoraggio in continuo dei principali parametri della "colonna d'acqua", in modalità di registrazione autonoma e permanente, per valutare eventuali variazioni delle caratteristiche chimico fisiche della colonna d'acqua.

| PROGETTO DEFINITIVO<br>DRAGAGGIO DEL PORTO DI SAVELLETRI DI FASANO (BR) | Elaborato da:<br>RTP<br>ATECH SRL<br>SIT&A SRL<br>Dott. geol. G. FALLACARA |
|---|---|




Figura 5-4: Ubicazione indicativa delle stazioni di monitoraggio delle zone esterne all'area di scavo

| PROGETTO DEFINITIVO<br>DRAGAGGIO DEL PORTO DI SAVELLETRI DI FASANO (BR) | Elaborato da:<br>RTP<br>ATECH SRL<br>SIT&A SRL<br>Dott. geol. G. FALLACARA |
|---|---|




Figura 5-5: Individuazione delle stazioni di monitoraggio fissa e mobile e delle stazioni S20 e S21

| PROGETTO DEFINITIVO<br>DRAGAGGIO DEL PORTO DI SAVELLETRI DI FASANO (BR) | Elaborato da:<br>RTP<br>ATECH SRL<br>SIT&A SRL<br>Dott. geol. G. FALLACARA |
|---|---|




**Figura 5-6: Individuazione delle stazioni di monitoraggio delle zone di controllo 1 e 2**

Il monitoraggio delle correnti sarà effettuato mediante un **correntometro fisso** e uno **portatile** montato in corrispondenza della stazione mobile.

Obiettivo del monitoraggio della componente "correntometria" è il **controllo continuo** della direzione ed intensità delle correnti marine, per ottimizzare il posizionamento della stazione mobile al fine di intercettare l'eventuale trasporto di eventuali inquinanti e del sedimento risospeso.

In corso d'opera durante le attività di scavo e di deposito che prevedono la risospensione del sedimento, sarà misurata in continuo la torbidità (parametro della sonda multiparametrica con cui dovranno essere attrezzate le due stazioni), nel caso anche con l'ausilio di un torbidimetro in grado di misurare la concentrazione di solidi sospesi nella colonna d'acqua.

## 5.3 GENERALITà SUL MONITORAGGIO

Nella seguente tabella sono riportati gli strumenti di monitoraggio per ogni comparto analizzato con l'indicazione sui possibili effetti riscontrabili su tali comparti per l'attività di dragaggio e successivo deposito in zona a largo.

-

| COMPARTO ABIOTICO | EFFETTI RISCONTRABILI | STRUMENTI |
|---|---|---|
| | Aumento della torbidità legata ai solidi sospesi<br>Potenziale diminuzione della concentrazione di ossigeno disciolto nella colonna d'acqua | SONDA MULTIPARAMETRICA E ANALISI FISICHE SU CAMPIONI D'ACQUA E SEDIMENTI SUPERFICIALI |
| | Mobilizzazione dei contaminanti associati ai solidi sospesi<br>Variazione della concentrazione dei nutrienti nella colonna d'acqua | ANALISI CHIMICHE SU CAMPIONI D'ACQUA E SEDIMENTI SUPERFICIALI |
| | Solubilizzazione di contaminanti in seguito al cambiamento delle condizioni chimico-fisiche del sedimento | SAGGI BIOLOGICI SU CAMPIONI D'ACQUA E SEDIMENTI SUPERFICIALI |

| | EFFETTI RISCONTRABILI | STRUMENTI |
|---|---|---|
| COMPARTO BIOTICO | Possibili effetti dei contaminanti rimessi in circolo dal dragaggio presenti in fase disciolta nella colonna d'acqua o associati alle particelle in sospensione, su differenti organismi marini | ANALISI DI BIOACCUMULO |
| | La possibile contaminazione microbiologica degli organismi marini | DETERMINAZIONE DI BIOMARKES |
| | Possibili alterazioni qualitative e quantitative della componente macrozoobentonica presente nello strato sub-superficiale della matrice sedimentaria(0-20cm) | ANALISI MICROBIOLOGICHE SUI TESSUTI DELL'ORGANISMO |
| | Possibili alterazioni bio-morfologiche delle biocenosi sensibili presenti nell'area(es. Prateria di Posidonia oceanica) | CLASSIFICAZIONE DEGLI ORGANISMI E STRUTTURA DELLA COMUNITÀ |
| | Possibili alterazioni qualitative delle biocenosi sensibili presenti nell'area | ESTENSIONE DELLA DENSITÀ E RICOPRIMENTO INDICI FENOLOGICI |
| | | REMOTED OPERATIVE VEHICLE |

## 5.4 SAGGI BIOLOGICI SUI CAMPIONI D'ACQUA

Determinano la presenza di effetti tossici sul biota, nel breve e/o nel lungo periodo, a seguito dell'esposizione ad una determinata matrice ambientale. Da condurre utilizzando una batteria di saggi biologici, costituita da almeno due specie con differente posizione filogenetica, sensibili alla matrice acqua, e di cui sia accertata la standardizzazione delle procedure esecutive, ad esempio :

- ✓ *Vibrio fischeri* (Bacteria)
- ✓ *Dunaliella tertiolecta* (Chlorophyceae)
- ✓ *Brachionus plicatilis* (Rotifera)
- ✓ *Paracentrotus lividus* (Echinoida)

## 5.5 ANALISI DI BIOACCUMULO

Determinano la capacità degli organismi di concentrare le sostanze inquinanti all'interno dei propri tessuti ed organi e valutano il rischio di bionificazione, vale a dire di trasferimento dei contaminanti lungo la catena trofica.

Organismi marini con caratteristiche idonee alla finalità dell'indagine:

- ✓ organismi filtratori come, ad esempio, i bivalvi (*Mytilus galloprovincialis*)
- ✓ specie necto-bentoniche, scelte tra quelle a più stretto contatto con il fondale, come ad esempio la triglia di fango (*Mullus barbatus*), la salpa (*Salpa spp*), lo sciarrano (*Serranus cabrilla*) ed il cefalo (*Mugil spp*).

## 5.6 DETERMINAZIONE DEI BIOMARKERS

Valutazione delle "risposte" che un organismo, una popolazione o una comunità naturale può generare nei confronti di uno stress chimico ambientale. Ciascuna di queste risposte, comunemente definite come "biomarkers", rappresenta un segnale integrato del livello di contaminazione di una determinata area e, di conseguenza, costituisce un indicatore estremamente precoce del livello di rischio tossicologico legato ad una particolare attività antropica.

Evidenziano l'insorgenza di segnali precoci di stress ambientali a livello biochimico, fisiologico o comportamentale in organismi indicatori prima che si manifestino alterazioni a livello di popolazione e di comunità (analisi dei biomarkers).

Lo studio dei biomarkers consente di verificare l'eventuale attivazione di specifici sistemi di detossificazione e/o metabolizzazione che potrebbero essere indotti in condizioni di stress, a causa principalmente dell'accumulo negli organismi di sostanze tossiche.

La definizione dei biomarkes dovrà avvenire all'interno del progetto esecutivo, implementando il presente Piano, definendoli con gli Enti competenti; riguarderà le zone soggette all'attività di scavo, quelle soggette all'attività di immersione in mare in un punto posizionato entro la batimetrica dei 200 m e tale studio avverrà in continuo nelle tre fasi di monitoraggio: prima, durante e dopo le attività di scavo e deposito.

# 6 ATTIVITÀ DI CONTROLLO SUI SEDIMENTI, SUI SITI DI DESTINAZIONE E CONTROLLO

## 6.1 MONITORAGGIO ANTE OPERAM (ZONA DI SCAVO E ZONA DI DEPOSITO)

Per il monitoraggio ante operam dei sedimenti dell'area interessata dall' attività di scavo e della zona interessata all'attività di deposito, si fa riferimento ai risultati della caratterizzazione effettuata ad aprile 2022, mentre per le zone di controllo si rimanda alla caratterizzazione attraverso analisi che sono state effettuate a fine dicembre 2022 dalla società Poliservizi S.r.l.

In tale contesto, al fine di determinare un'ubicazione dei punti di campionamento il più possibile rappresentativa del reale stato delle aree interessate e dei relativi volumi, tenendo conto della eterogeneità batimetrica dei fondali, della variabilità qualitativa dei sedimenti e dell'articolazione strutturale interna del porto, il sito di intervento è stato suddiviso in aree, da indagare con diverso livello di dettaglio:

1. aree poste a ridosso dei manufatti interni al porto (distanza 50 m dai manufatti).
2. aree nella parte centrale poste ad oltre 50 m di distanza dai manufatti.
3. aree nella parte relativa al canale di ingresso (esterna al porto e ad esso adiacente).

L'ubicazione planimetrica dei punti di campionamento è avvenuta suddividendo lo specchio d'acqua da dragare in griglie le cui dimensioni e posizione seguono i criteri citati nel D.M. 15 Luglio 2016 n. 173, di seguito esposti:

- alle aree di tipologia 1 è stata sovrapposta una griglia a maglie quadre di lato 50 m. Per ciascuna maglia è stato posizionato un punto di campionamento nel caso essa sia interessata per almeno 1.500 mq da fondali sui quali si prevedono interventi (spostamento o dragaggio);
- alle aree di tipologia 2 è stata sovrapposta una griglia a maglie quadre di lato 100 m. Per ciascuna maglia è stato posizionato un punto di campionamento nel caso essa sia interessata per almeno 5.000 mq da fondali sui quali si prevedono interventi (spostamento, dragaggio).

- All'area di tipologia 3 è stata posizionata una griglia a maglia quadrata di lato pari a 200 mt. Per la maglia considerata è stato considerato un punto di campionamento poiché superiore a 10000 mq.

I punti di campionamento sono stati collocati all'interno di ciascuna maglia in corrispondenza delle zone in cui è prevista l'asportazione del massimo spessore del sedimento (minima batimetria) ed in base alla distanza da quelli ricadenti nelle maglie adiacenti.

Nei casi in cui la maglia interessi sia aree da sottoporre a spostamento verso altre aree, sia aree interessate da spostamenti da altre aree (di superficie significativa), è stato previsto un sondaggio per ciascuna delle aree suddette.

| PROGETTO DEFINITIVO<br>DRAGAGGIO DEL PORTO DI SAVELLETRI DI FASANO (BR) | Elaborato da:<br>RTP<br>ATECH SRL<br>SIT&A SRL<br>Dott. geol. G. FALLACARA |
|---|---|

L'area oggetto della citata caratterizzazione, localizzata in corrispondenza del porto di Savelletri (area di dragaggio, punti di campionamento indicati con S), dell'area marina a largo del porto (area di destinazione, punti di campionamento indicati con D) e delle zone di controllo (punti di campionamento indicate con C), è rappresentata nella seguente figura.

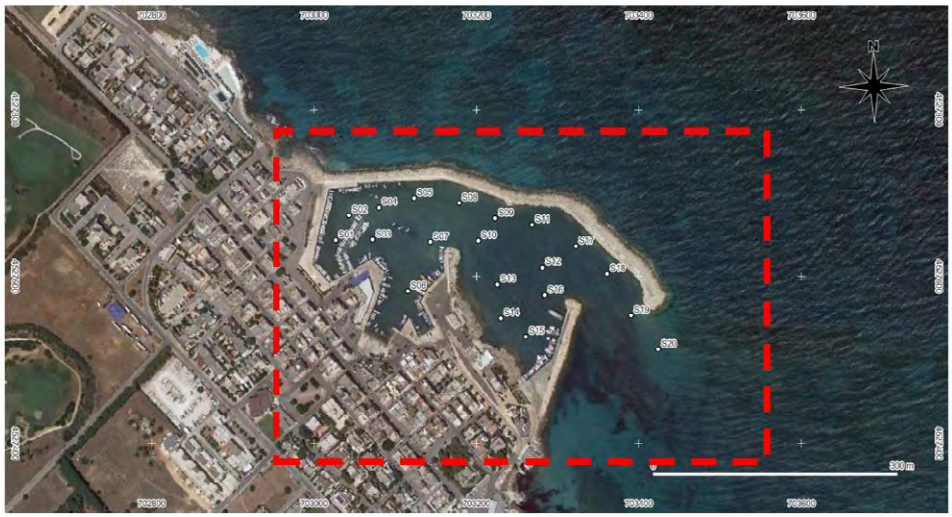


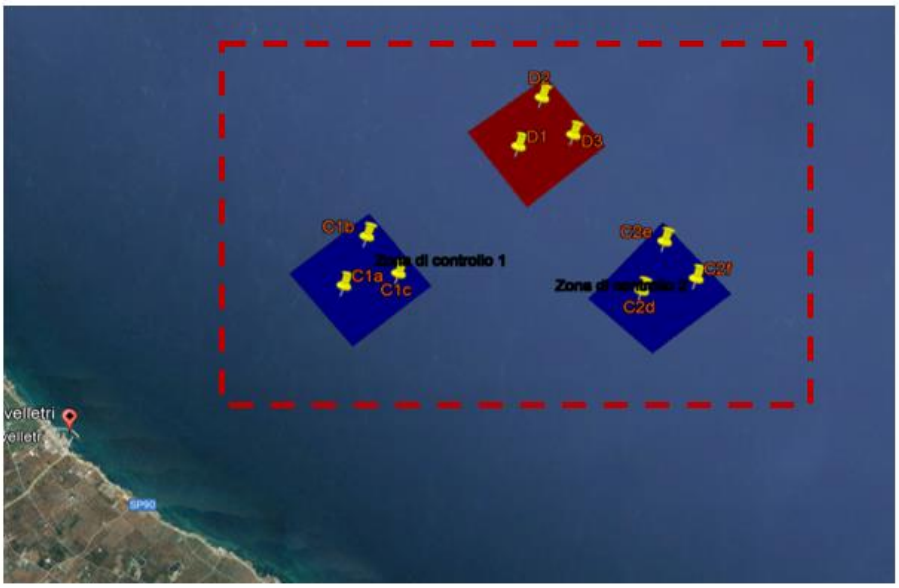

**Figura 6-1: Inquadramento geografico dell'area interessata dagli interventi. In rosso le aree indicative di prelievo (in alto) e di destinazione (in basso); in grigio le stazioni di campionament**

Nella seguente tabella sono riportate le stazioni di campionamento della zona di scavo (S), della zona di deposito (D) e le relative coordinate

**Tabella 6-1: Elenco delle stazioni di campionamento e coordinate**

| Id | WGS 84 UTM 33N EPSG: 32633 | |
|---|---|---|
| | X | Y |
| S01 | 703026,465 | 4527643,144 |
| S02 | 703043,120 | 4527673,338 |
| S03 | 703072,293 | 4527643,880 |
| S04 | 703079,807 | 4527682,830 |
| S05 | 703123,025 | 4527693,664 |
| S06 | 703115,368 | 4527582,066 |
| S07 | 703142,976 | 4527641,033 |
| S08 | 703178,439 | 4527688,000 |
| S09 | 703222,982 | 4527669,463 |
| S10 | 703202,081 | 4527642,651 |
| S11 | 703268,482 | 4527661,991 |
| S12 | 703280,979 | 4527611,036 |
| S13 | 703225,762 | 4527590,315 |
| S14 | 703230,064 | 4527549,781 |
| S15 | 703260,692 | 4527527,915 |
| S16 | 703283,860 | 4527577,172 |
| S17 | 703321,948 | 4527636,060 |
| S18 | 703360,587 | 4527603,044 |
| S19 | 703390,189 | 4527552,997 |
| S20 | 703423,895 | 4527512,502 |
| D1 | 711227,150 | 4533247,365 |
| D2 | 711627,082 | 4534209,920 |
| D3 | 712221,497 | 4533500,673 |

Il numero di campioni di sedimento da prelevare da ciascuna carota dipende dalla profondità di campionamento (paragrafo 2.2 Allegato Tecnico al D.M. 173/2016):

- *fino a lunghezze di 1 m sono stati prelevati n. 2 sezioni, di cui la prima di 50 cm a partire dalla sommità;*
- *per lunghezze superiori a 1 m e fino a 2 m, oltre alle 2 sezioni di cui al punto precedente, è stata individuata almeno una sezione rappresentativa del metro successivo al primo;*

- *per lunghezze superiori a 2 m, oltre alle 3 sezioni di cui al punto precedente, è stata individuata almeno una sezione rappresentativa di ogni successivo intervallo di 2 m.*

I campionamenti dei sedimenti marini sono stati eseguiti in corrispondenza di 20 stazioni, prelevando in ognuna 1 carota per un totale di n. 20 carote. Sono stati eseguiti ulteriori 3 campionamenti delle rispettive aree di destinazione delle sabbie che verranno dragate e reimmesse in mare.

Nel punto di campionamento ubicato in corrispondenza delle aree da sottoporre a dragaggio la profondità d'infissione del carotiere sarà pari allo spessore massimo del sedimento da dragare.

Nella seguente tabella è riportato un quadro sintetico con le informazioni relative alla profondità di prelievo, lunghezza sondaggio, numero di campioni e relativi "codici campione".

| PROGETTO DEFINITIVO<br>DRAGAGGIO DEL PORTO DI SAVELLETRI DI FASANO (BR) | Elaborato da:<br>RTP<br>ATECH SRL<br>SIT&A SRL<br>Dott. geol. G. FALLACARA |
|---|---|

| Sondaggio n° | Quota attuale (mt) | Quota progetto (mt) | Lunghezza sondaggio teorico (mt) | Lunghezza sondaggio reale (mt) | Campione | Codice Laboratorio | Coordinate Progetto UTM - WGS84 | | Coordinate Reali UTM - WGS84 | |
|---|---|---|---|---|---|---|---|---|---|---|
| S01 | -0.80 | -2.20 | 1.40 | 0.50 | S01A | 2205678.001 | 703026.482 | 4527642.173 | 703031.797 | 4527641.406 |
| | | | | | S01B | 2205678.002 | | | | |
| | | | | | S01ff | 2205679.003 | | | | |
| S02 | -0.80 | -2.20 | 1.40 | 1.40 | S02A | 2205678.004 | 703042.2314 | 4527675.346 | 703045.062 | 4527681.829 |
| | | | | | S02B | 2205678.005 | | | | |
| | | | | | S02ff | 2205678.006 | | | | |
| S03 | -0.80 | -2.50 | 1.70 | 1.70 | S03A | 2205678.007 | 703073.6559 | 4527641.594 | 703077.439 | 4527643.695 |
| | | | | | S03B | 2205678.008 | | | | |
| | | | | | S03ff | 2205678.009 | | | | |
| S04 | -0.80 | -2.50 | 1.70 | 1.70 | S04A | 2205678.010 | 703080.233 | 4527684.61 | 703079.531 | 4527680.061 |
| | | | | | S04B | 2205678.011 | | | | |
| | | | | | S04ff | 2205678.012 | | | | |
| S05 | -1.00 | -3.00 | 2.00 | 2.00 | S05A | 2205678.013 | 703121.952 | 4527692.37 | 703116.001 | 4527689.396 |
| | | | | | S05B | 2205678.014 | | | | |
| | | | | | S05ff | 2205678.015 | | | | |
| S06 | -1.40 | -3.00 | 1.60 | 1.60 | S06A | 2205678.016 | 703115.9521 | 4527580.139 | 703113.676 | 4527580.396 |
| | | | | | S06B | 2205678.017 | | | | |
| | | | | | S06ff | 2205678.018 | | | | |
| S07 | -1.20 | -3.00 | 1.80 | 1.80 | S07A | 2205678.019 | 703141.982 | 4527638.245 | 703148.993 | 4527639.014 |
| | | | | | S07B | 2205678.020 | | | | |
| | | | | | S07ff | 2205678.021 | | | | |
| S08 | -1.00 | -3.00 | 2.00 | 2.00 | S08A | 2205678.022 | 703179.482 | 4527638.34 | 703171.375 | 4527689.728 |
| | | | | | S08B | 2205678.023 | | | | |
| | | | | | S08ff | 2205678.024 | | | | |
| S09 | -1.80 | -3.00 | 1.20 | 1.20 | S09A | 2205678.025 | 703222.982 | 4527669.463 | 703235.248 | 4527669.614 |
| | | | | | S09B | 2205678.026 | | | | |
| | | | | | S09ff | 2205678.027 | | | | |
| S10 | -2.00 | -3.00 | 1.00 | 1.00 | S10A | 2205678.028 | 703201.324 | 4527641.775 | 703205.147 | 4527644.409 |
| | | | | | S10B | 2205678.029 | | | | |
| S11 | -2.80 | -4.20 | 1.40 | 1.40 | S11A | 2205678.030 | 703268.482 | 4527661.991 | 703264.216 | 4527659.801 |
| | | | | | S11B | 2205678.031 | | | | |
| | | | | | S11ff | 2205678.032 | | | | |
| S12 | -3.80 | -4.20 | 0.40 | 0.40 | S12A | 2205678.033 | 703280.982 | 4527611.595 | 703269.516 | 4527619.031 |
| S13 | -3.40 | -3.90 | 0.50 | 0.50 | S13A | 2205678.034 | 703226.6025 | 4527590.72 | 703220.274 | 4527591.277 |
| S14 | -3.60 | -3.90 | 0.30 | 0.30 | S14A | 2205678.035 | 703228.7864 | 4527549.021 | 703232.641 | 4527534.184 |
| S15 | -3.60 | -3.90 | 0.30 | 0.30 | S15A | 2205678.036 | 703260.982 | 4527530.124 | 703260.124 | 4527534.412 |
| S16 | -3.60 | -3.90 | 0.30 | 0.30 | S16A | 2205678.037 | 703282.8871 | 4527576.656 | 703281.098 | 4527578.543 |
| S17 | -3.00 | -4.60 | 1.60 | 1.60 | S17A | 2205678.038 | 703322.0773 | 4527636.852 | 703317.477 | 4527632.673 |
| | | | | | S17B | 2205678.039 | | | | |
| | | | | | S17ff | 2205678.040 | | | | |
| S18 | -3.20 | -4.60 | 1.40 | 1.40 | S18A | 2205678.041 | 703360.0798 | 4527603.852 | 703354.9 | 4527600.331 |
| | | | | | S18B | 2205678.042 | | | | |
| | | | | | S18ff | 2205678.043 | | | | |
| S19 | -3.20 | -4.60 | 1.40 | 1.40 | S19A | 2205678.044 | 703391.8026 | 4527554.081 | 703387.375 | 4527551.814 |
| | | | | | S19B | 2205678.045 | | | | |
| | | | | | S19ff | 2205678.046 | | | | |
| S20 | -3.60 | -4.60 | 1.00 | 1.00 | S20A | 2205678.047 | 703424.0196 | 4527509.215 | 703433.375 | 4527509.549 |
| | | | | | S20B | 2205678.048 | | | | |
| D1 | | | | | D1 | 2208035.001 | 711,227,150 | 4,533,247,365 | | |
| D2 | | | | | D2 | 2208035.002 | 711627082 | 4534209920 | | |
| D3 | | | | | D3 | 2208035.003 | 712221497 | 4533500673 | | |

**Tabella 6-2: Indicazione delle profondità di prelievo, lunghezza sondaggio, numero di campioni e relativi "codici campione"**

Invece nella seguente tabella è riportato un riepilogo dei campioni prelevati nella zona di scavo per un totale di 48 campioni, a cui si aggiungono 3 campioni prelevati nelle aree di deposito D1, D2, D3.

| Nome sondaggio | Quota attuale (mt) | Quota raggiungere (mt) | Spessore sondaggio (mt) | Numero campioni | Codici Campioni |
|---|---|---|---|---|---|
| S01 | -0,80 | -2,20 | 1,40 | 3 | S1A<br>S1B<br>S1ff |
| S02 | -0,80 | -2,20 | 1,40 | 3 | S2A<br>S2B<br>S2ff |
| S03 | -0,80 | -2,50 | 1,70 | 3 | S3A<br>S3B<br>S3ff |
| S04 | -0,80 | -2,50 | 1,70 | 3 | S4A<br>S4B<br>S4ff |

| PROGETTO DEFINITIVO<br>DRAGAGGIO DEL PORTO DI SAVELLETRI DI FASANO (BR) | Elaborato da:<br>RTP<br>ATECH SRL<br>SIT&A SRL<br>Dott. geol. G. FALLACARA |
|---|---|

| Nome sondaggio | Quota attuale (mt) | Quota raggiungere (mt) | Spessore sondaggio (mt) | Numero campioni | Codici Campioni |
|---|---|---|---|---|---|
| S05 | -1,00 | -3,00 | 2,00 | 3 | S5A<br>S5B<br>S5ff |
| S06 | -1,40 | -3,00 | 1,60 | 3 | S6A<br>S6B<br>S6ff |
| S07 | -1,20 | -3,00 | 1,80 | 3 | S7A<br>S7B<br>S7ff |
| S08 | -1,00 | -3,00 | 2,00 | 3 | S8A<br>S8B<br>S8ff |
| S09 | -1,80 | -3,00 | 1,20 | 3 | S9A<br>S9B<br>S9ff |
| S10 | -2,00 | -3,00 | 1,00 | 2 | S10A<br>S10B |
| S11 | -2,80 | -4,20 | 1,40 | 3 | S11A<br>S11B<br>S11ff |
| S12 | -3,80 | -4,20 | 0,40 | 1 | S12A |
| S13 | -3,40 | -3,90 | 0,50 | 1 | S13A |

| Nome sondaggio | Quota attuale (mt) | Quota raggiungere (mt) | Spessore sondaggio (mt) | Numero campioni | Codici Campioni |
|---|---|---|---|---|---|
| S14 | -3,60 | -3,90 | 0,30 | 1 | S14A |
| S15 | -3,60 | -3,90 | 0,30 | 1 | S15A |
| S16 | -3,60 | -3,90 | 0,30 | 1 | S16A |
| S17 | -3,00 | -4,60 | 1,60 | 3 | S17A<br>S17B<br>S17ff |
| S18 | -3,20 | -4,60 | 1,40 | 3 | S18A<br>S18B<br>S18ff |
| S19 | -3,20 | -4,60 | 1,40 | 3 | S19A<br>S19B<br>S19ff |
| S20 | -3,60 | -4,60 | 1,00 | 2 | S20A<br>S20B |
| *TOTALE CAMPIONI DA ANALIZZARE: 48* | | | | | |

È bene precisare che per il monitoraggio dell'attività di scavo, alle stazioni di monitoraggio considerate in fase di caratterizzazione, ***si aggiunge la stazione S21 (coordinate: 703441.92 m E; 4527719.23 m N)***, in corrispondenza della stazione mobile n2 del monitoraggio in continuo della colonna d'acqua.

Il motivo per il quale si ha la necessita di inserire una ulteriore stazione nell'area circostante al dragaggio è quella di monitorare la variazione della qualità dei sedimenti in seguito alle operazioni di scavo che comportano movimentazione del materiale e probabile migrazione di

sostanze pericolose in aree esterne a quella interessata direttamente dallo scavo in funzione delle correnti marine e successivo deposito al suolo.

Nel monitoraggio ante operam, in tale stazione **S21**, in accordo a quanto previsto dal D.M. 173/2016, in base alla lunghezza della carota estratta che sarà superiore ad 1 metro e inferiore a 2 m, saranno prelevati **3 campioni** che verranno sottoposti ad analisi chimico-fisiche, microbiologiche ed ecotossicologici; i risultati di tali analisi rappresenteranno i valori "di bianco" con cui confrontare i risultati delle analisi da effettuare in operam e post operam.




**Figura 6-2:Individuazione della stazione di monitoraggio S21**

### 6.1.1 PARAMETRI DI INDAGINE

Ai campioni è stato applicato il set analitico completo (Percorso 1, in base a quanto riportato al Capitolo 1 dell'Allegato Tecnico al D.M. 173/216) che prevede le analisi chimiche, le analisi ecotossicologiche, le analisi fisiche e le microbiologiche. Sul campione S20A sono state eseguite anche le analisi mineralogiche.

Le analisi sono state eseguite da Biochemie Lab S.r.l. a Campi Bisenzio (FI), laboratorio di analisi accreditato ACCREDIA per lo svolgimento delle analisi che concorrono alla classificazione di qualità dei materiali.

Nella seguente tabella sono indicati i test ecotossicologici svolti con relativi metodi ed endpoint. Per la scelta della batteria di test ecotossicologici è stato fatto riferimento alla Tabella 2.3 dell'Allegato Tecnico al D.M. 173/2016.

**Tabella 6-3: Analisi ecotossicologiche effettuate sui campioni di sedimento**

| Tipologia | Specie | End-point | Matrice | Metodo |
|---|---|---|---|---|
| 1ª | *Vibrio fischeri* | Bioluminescenza | Sedimento intero | UNI EN ISO 11348-3:2019 + ICRAM Metodologie analitiche di riferimento (2001) Scheda 11, App 2 |
| 2ª | *Phaeodactylum tricornutum* | Crescita algale | Elutriato | ISPRA Quaderni 16/2021 + UNI EN ISO 10253:2017 |
| 3ª | *Mytilus galloprovincialis* | Sviluppo larvale | Elutriato | ISPRA Quaderni 16/2021 + ISO 17244:2015 |

Nelle seguenti tabelle, invece, sono riportati i parametri chimici, i parametri fisici, i parametri microbiologici analizzati sui sedimenti ed il metodo di analisi utilizzato. In particolare, per quanto riguarda i parametri chimici il laboratorio raggiunge i limiti di quantificazione richiesti dal D.M. 173/2016.

**Tabella 6-4: Parametri chimici analizzati sul sedimento**

| Parametro | Metodo | LOQ | U.M. |
|---|---|---|---|
| Carbonio Organico Totale (TOC) | UNI EN 15936:2012 | 0,1 | % |
| Idrocarburi C>12 | ISO 16703:2004 | 5000 | µg/kg |
| Arsenico | EPA 3050B 1996+ EPA 6020B 2014 | 1 | mg/kg |
| Cadmio | EPA 3050B 1996+ EPA 6020B 2014 | 0,03 | mg/kg |
| Cromo | EPA 3050B 1996+ EPA 6020B 2014 | 1 | mg/kg |
| Nichel | EPA 3050B 1996+ EPA 6020B 2014 | 1 | mg/kg |
| Rame | EPA 3050B 1996+ EPA 6020B 2014 | 1 | mg/kg |
| Piombo | EPA 3050B 1996+ EPA 6020B 2014 | 1 | mg/kg |
| Mercurio | EPA 3050B 1996+ EPA 6020B 2014 | 0,03 | mg/kg |
| Zinco | EPA 3050B 1996+ EPA 6020B 2014 | 1 | mg/kg |
| Composti Organostannici | | | |
| Monobutilstagno (MBT) | UNI EN ISO 23161:2019 | 1 | µg/kg |
| Dibutilstagno (DBT) | UNI EN ISO 23161:2019 | 1 | µg/kg |
| Tributilstagno (TBT) | UNI EN ISO 23161:2019 | 1 | µg/kg |
| Sommatoria composti organostannici | UNI EN ISO 23161:2019 | 1 | µg/kg |
| Idrocarburi Policiclici Aromatici (IPA) | | | |
| Acenaftene | EPA 3545A 2007 + EPA 8270E 2018 | 1 | µg/kg |
| Acenaftilene | EPA 3545A 2007 + EPA 8270E 2018 | 1 | µg/kg |
| Antracene | EPA 3545A 2007 + EPA 8270E 2018 | 1 | µg/kg |
| Benzo(a)antracene | EPA 3545A 2007 + EPA 8270E 2018 | 1 | µg/kg |
| Benzo(a)pirene | EPA 3545A 2007 + EPA 8270E 2018 | 1 | µg/kg |

| Parametro | Metodo | LOQ | U.M. |
|---|---|---|---|
| Benzo(b)fluorantene | EPA 3545A 2007 + EPA 8270E 2018 | 1 | µg/kg |
| Benzo(g,h,i)perilene | EPA 3545A 2007 + EPA 8270E 2018 | 1 | µg/kg |
| Benzo(k)fluorantene | EPA 3545A 2007 + EPA 8270E 2018 | 1 | µg/kg |
| Crisene | EPA 3545A 2007 + EPA 8270E 2018 | 1 | µg/kg |
| Dibenzo(a,h)antracene | EPA 3545A 2007 + EPA 8270E 2018 | 1 | µg/kg |
| Fenantrene | EPA 3545A 2007 + EPA 8270E 2018 | 1 | µg/kg |
| Fluorantene | EPA 3545A 2007 + EPA 8270E 2018 | 1 | µg/kg |
| Fluorene | EPA 3545A 2007 + EPA 8270E 2018 | 1 | µg/kg |
| indeno(1,2,3-c,d)pirene | EPA 3545A 2007 + EPA 8270E 2018 | 1 | µg/kg |
| Naftalene | EPA 3545A 2007 + EPA 8270E 2018 | 1 | µg/kg |
| Pirene | EPA 3545A 2007 + EPA 8270E 2018 | 1 | µg/kg |
| Sommatoria IPA | EPA 3545A 2007 + EPA 8270E 2018 | 1 | µg/kg |
| Pesticidi Organoclorurati | | | |
| a-HCH (alfa-Esaclorocicloesano) | EPA 3545A 2007 + EPA 8270E 2018 | 0,1 | µg/kg |
| Aldrin | EPA 3545A 2007 + EPA 8270E 2018 | 0,1 | µg/kg |
| b-HCH (beta-Esaclorocicloesano) | EPA 3545A 2007 + EPA 8270E 2018 | 0,1 | µg/kg |
| Clordano | EPA 3545A 2007 + EPA 8270E 2018 | 0,1 | µg/kg |
| DDD | EPA 3545A 2007 + EPA 8270E 2018 | 0,1 | µg/kg |
| DDE | EPA 3545A 2007 + EPA 8270E 2018 | 0,1 | µg/kg |
| DDT | EPA 3545A 2007 + EPA 8270E 2018 | 0,1 | µg/kg |
| Dieldrin | EPA 3545A 2007 + EPA 8270E 2018 | 0,1 | µg/kg |
| Endrin | EPA 3545A 2007 + EPA 8270E 2018 | 0,1 | µg/kg |
| Eptacloro Epossido | EPA 3545A 2007 + EPA 8270E 2018 | 0,1 | µg/kg |
| Esaclorobenzene | EPA 3545A 2007 + EPA 8270E 2018 | 0,1 | µg/kg |
| g-HCH (gamma-Esaclorocicloesano) | EPA 3545A 2007 + EPA 8270E 2018 | 0,1 | µg/kg |
| Policlorobifenili (PCB) | | | |
| PCB 28 + PCB 31 | EPA 3545A 2007 + EPA 8270E 2018 | 0,1 | µg/kg |
| PCB 52 | EPA 3545A 2007 + EPA 8270E 2018 | 0,1 | µg/kg |
| PCB 77 | EPA 3545A 2007 + EPA 8270E 2018 | 0,1 | µg/kg |
| PCB 81 | EPA 3545A 2007 + EPA 8270E 2018 | 0,1 | µg/kg |
| PCB 101 | EPA 3545A 2007 + EPA 8270E 2018 | 0,1 | µg/kg |
| PCB 118 | EPA 3545A 2007 + EPA 8270E 2018 | 0,1 | µg/kg |
| PCB 126 | EPA 3545A 2007 + EPA 8270E 2018 | 0,1 | µg/kg |
| PCB 128 + PCB 167 | EPA 3545A 2007 + EPA 8270E 2018 | 0,1 | µg/kg |
| PCB 138 | EPA 3545A 2007 + EPA 8270E 2018 | 0,1 | µg/kg |
| PCB 153 | EPA 3545A 2007 + EPA 8270E 2018 | 0,1 | µg/kg |
| PCB 156 | EPA 3545A 2007 + EPA 8270E 2018 | 0,1 | µg/kg |
| PCB 169 | EPA 3545A 2007 + EPA 8270E 2018 | 0,1 | µg/kg |
| PCB 180 | EPA 3545A 2007 + EPA 8270E 2018 | 0,1 | µg/kg |
| Sommatoria PCB | EPA 3545A 2007 + EPA 8270E 2018 | 0,1 | µg/kg |

**Tabella 6-5: Parametri fisici rilevati sul sedimento**

| Parametro | Metodo | LOQ | U.M. |
|---|---|---|---|
| Granulometria | ICRAM Metodologie analitiche di riferimento (2001) Scheda 3 | 0,1 | % |
| Analisi diffrattometrica ai raggi X (XRD) | UNI EN 13925-2:2006 | 0,1 | % |

-

**Tabella 6-6: Parametri microbiologici rilevati sul sedimento**

| Parametro | Metodo | U.M. |
|---|---|---|
| Conta Enterococchi | Rapporti ISTISAN 2014/18 pag 86 Met ISS F 003A | UFC/g |
| Conta Escherichia coli | Rapporti ISTISAN 2014/18 pag 51 Met ISS F 001D | MPN/g |
| Microrganismi indicatori di inquinamento fecale: Conta Coliformi totali | CNR IRSA 3.1 Q 64 Vol 1 1983 + APAT CNR IRSA 7010 A Man 29 2003 | MPN/g |
| Conta Spore di clostridi solfito riduttori | ICRAM 2001 - Sedimenti - Scheda 6 | UFC/g |
| Ricerca Salmonella spp | Rapporti ISTISAN 2014/18 pag. 78 Met. ISS F 002C | pres-ass/50 g |

La classificazione è stata ottenuta mediante l'integrazione dei dati chimici ed ecotossicologici mediante il software Sediqualsoft, come previsto dal Decreto Ministeriale 173/2016. I rapporti sono riportati nell' **Allegato 2**.

Per ulteriori dettagli e per i risultati si rimanda all'elaborato descrittivo *Report Savelletri Rev 0.* Mentre per il monitoraggio ante operam delle zone di controllo (C) si rimanda alla caratterizzazione di dicembre 2022.

## 6.2 MONITORAGGIO IN CORSO D' OPERA

In corso d'opera, sui sedimenti superficiali sia della zona di dragaggio, che dei siti di immersione e controllo si effettueranno:

- analisi chimiche dei parametri risultati più critici nella fase di caratterizzazione eseguita nel 2022 (monitoraggio ante operam) per la zona di dragaggio e per quelle di deposito e controllo, tra i quali i composti organostannici, il Benzo(a)pirene, gli IPA e gli idrocarburi con C>12. Ad ogni modo il set analitico completo sarà comunque sottoposto alla preventiva valutazione dell'ARPA Puglia;

- saggi ecotossicologici per valutare eventuali variazioni rispetto ai valori di fondo, le quali saranno eseguite seguendo le stesse modalità utilizzate nella fase di caratterizzazione dei sedimenti (monitoraggio ante operam) eseguita per l'area di dragaggio e per le aree di immersione e di controllo.

Nella zona di scavo i punti di monitoraggio in corso d'opera saranno ubicati nella stazione di monitoraggio S20 già utilizzata per il monitoraggio ante operam e nella stazione S21 posta nelle vicinanze della stazione n. 2 (stazione mobile) utilizzata per il monitoraggio della colonna d'acqua.

Per quanto riguarda il numero di campioni da indagare nella stazione S20 saranno prelevati 2 campioni così come effettuato in fase di caratterizzazione, mentre nella stazione S21, in base alla lunghezza della carota estratta che sarà superiore ad 1 metro e inferiore a 2 m, saranno prelevati 3 campioni conformemente a quanto riportato nel D.M. 173/2016.

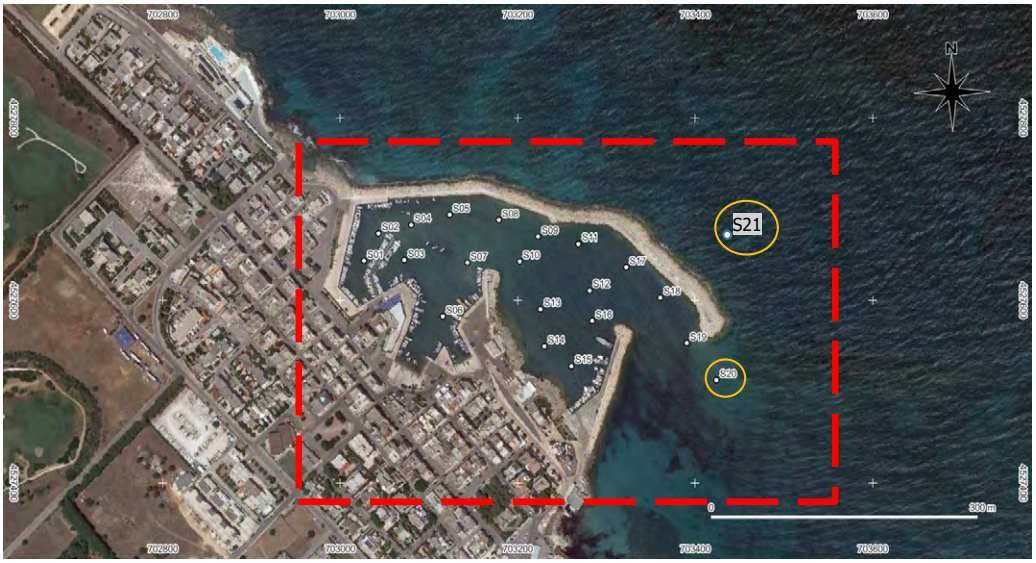


**Figura 6-3: Indicazione delle stazioni di sondaggio nella zona di scavo**

Nella zona di deposito e controllo i punti di monitoraggio in corso d'opera saranno ubicati nella stazione di monitoraggio D3, C2d e C1c.

In particolare nella stazione D3 sarà prelevato un campione, mentre nelle stazioni di controllo sarà prelevato lo stesso numero di campioni prelevati in fase di caratterizzazione.

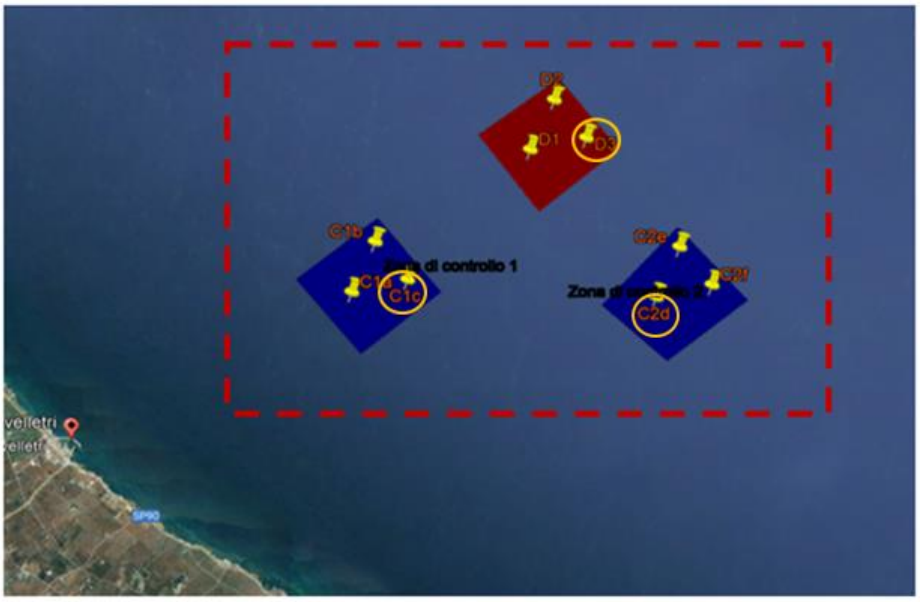


**Figura 6-4:Indicazione delle stazioni di sondaggio nella zona di deposito e controllo**

## 6.3 MONITORAGGIO POST OPERAM

Il monitoraggio dei sedimenti post attività di scavo ha la finalità di verificare il ripristino delle condizioni ambientali "ante operam" per cui nelle stazioni di sondaggio S20 saranno prelevati 2 campioni di materiale, mentre nella stazione S21 saranno prelevati 3 campioni di materiale da sottoporre alle analisi chimiche, fisiche, microbiologiche ed ecotossicologiche per definire la qualità dei sedimenti.

Per quanto riguarda il monitoraggio dei sedimenti al termine dell'attività di immersione in mare, quindi nella zona di deposito e controllo, si utilizzeranno le medesime stazioni considerate nella fase in corso d'opera, in particolare si procederà al prelievo di un campione nella stazione

di monitoraggio D3, mentre nelle stazioni di controllo (C1c e C2d) sarà prelevato lo stesso numero di campioni estratti in fase di caratterizzazione.

Anche in questo caso, come per il monitoraggio in corso d'opera, per quanto riguarda il monitoraggio chimico dei sedimenti sia della zona di dragaggio che delle zone di immersione e controllo, il set analitico comprenderà quei parametri risultati più critici nella fase di caratterizzazione eseguita nel 2022 nelle medesime aree, tra i quali i composti organostannici, il Benzo(a)pirene, gli IPA e gli idrocarburi con C>12; inoltre le analisi ecotossicologiche saranno realizzate seguendo le stesse modalità utilizzate nella fase di caratterizzazione dei sedimenti (monitoraggio ante operam) eseguita per l'area di dragaggio e per le aree di immersione e controllo.

Per quanto concerne la durata e la frequenza del monitoraggio in tale fase, a partire dalla conclusione dei lavori, il monitoraggio del comparto sedimento sarà ripetuto ogni 12 mesi fino all'eventuale ripristino delle condizioni iniziali e/o fino ad escludere eventuali impatti a medio/lungo termine.

Ad ogni modo se da tali analisi effettuate dopo 12 mesi dal termine delle attività, le condizioni ambientali definite in fase ante-operam risulteranno ripristinate, il monitoraggio ambientale si riterrà concluso, altrimenti si procederà ad effettuare altre analisi sempre con frequenza annuale.

## 7 MODALITÀ DI SVOLGIMENTO DELLE ATTIVITÀ' DI MONITORAGGIO

Durante le attività di monitoraggio dovranno essere predisposti da parte dell'Appaltatore i seguenti documenti:

- Piani operativi di campionamento per le singole campagne di monitoraggio
- Schede per l'acquisizione dei dati in campo
- Redazione di resoconti delle campagne di monitoraggio
- Redazione di report riassuntivi
- Database per l'acquisizione, gestione e visualizzazione dei risultati delle campagne di monitoraggio con sonde multiparametriche
- Redazione di report finale delle attività di monitoraggio e controllo
- firmati da Tecnico abilitato e concordati con gli Enti di controllo (ARPA Puglia).

-

### 7.1 INDICAZIONI SUL PIANO DI MONITORAGGIO PER LA FASE ESECUTIVA

Il presente Piano di monitoraggio andrà implementato e dettagliato in fase esecutiva da parte dell'Appaltatore, in particolare in merito alla pianificazione delle attività, in relazione alle previsioni del progetto esecutivo, di concerto con gli Enti di Controllo (ARPA Puglia, nonché ASL e Provincia di Brindisi).

Infatti, il Piano di monitoraggio e controllo dovrà essere validato dall'ARPA Puglia che, inoltre, durante la fase esecutiva, svolgerà l'attività di controllo ambientale per l'attuazione del Piano di monitoraggio, al fine di valutare l'efficacia delle misure di mitigazione.

Sarà inviato almeno 15 gg prima dell'inizio di ogni singola attività e lavorazione da parte dell'Appaltatore un cronoprogramma delle attività previste per il monitoraggio, all'attenzione di ARPA e ad agli Enti di controllo (ASL, Provincia, ecc.).

Pertanto, le campagne di bianco pre-operam sono state effettuate dall'Ente Appaltante (Comune di Fasano) con l'ausilio di ARPA Puglia, mentre le campagne durante le attività di dragaggio e post-operam saranno condotte dall'Impresa appaltatrice secondo le indicazioni e le

frequenze che saranno riportate nel progetto esecutivo e che saranno concordate con gli Enti di controllo (ARPA Puglia).

| MONITORAGGIO ANTE OPERAM | | | | | | | |
|---|---|---|---|---|---|---|---|
| *Comparto* | *Matrice Investigata* | *Zona* | *Attività di monitoraggio* | *Parametri Indagati* | *Frequenze* | *Durata monitoraggio* | |
| **Abiotico** | Colonna d'acqua | Zona di dragaggio, di deposito e controllo | Prelievo di campioni d'acqua ed esecuzione di **analisi chimico-fisiche e microbiologiche** | Solidi in sospensione (TSS, carbonio organico totale (TOC), nutrienti (nitriti, Nitrati, ortofosfati, ammoniaca, fosforo totale), E-coli, Enterococchi fecali, spore di clostridi solfitoriduttori; alcuni parametri chimici di interesse sul particellato, nel caso di concentrazioni significative di TSS: As Cd Hg Pb Zn V Sn PCB IPA | Mensile | 3 mesi | |
| | Colonna d'acqua | Stazione n.1, Stazione n.2, Stazione di controllo C1a e C2f | Acquisizione con **sonda multiparametrica** | Profondità, torbidità, temperatura, potenziale redox, pH, salinità, ossigeno disciolto, clorofilla | In continuo | 3 mesi | |
| | Colonna d'acqua | Zona di dragaggio, di deposito e controllo | (*) Prelievo di campioni d'acqua ed esecuzione di **analisi ecotossicologiche** | Saggi ecotossicologici (vibrio fischer, dunaliella tertiolecta) | Mensile | 3 mesi | |
| | Sedimento | Stazione S21 (zona di dragaggio) # | Prelievo di campioni ed esecuzione di analisi chimico-fisiche, microbiologiche ed ecotossicologiche | Vibrio fischeri, Phaeodactylum tricornutum, Mytilus galloprovincialis, Carbonio Organico Totale (TOC), Idrocarburi C>12, Benzo(a)pirene, Arsenico, Cadmio, Cromo, Nichel, Rame, Piombo, Mercurio, Zinco, Composti Organostannici, Idrocarburi Policiclici Aromatici (IPA), Pesticidi Organoclorurati, Policlorobifenili (PCB), Granulometria, Analisi diffrattometrica ai raggi X (XRD),Conta Enterococchi, Conta Escherichia coli, Microrganismi indicatori di inquinamento fecale: Conta Coliformi totali, Conta Spore di clostridi solfito riduttori, Ricerca Salmonella spp | Mensile | 4 mesi | #nb: per il monitoraggio dei sedimenti dell'area interessata dall' attività di scavo e della zona interessata all'attività di deposito, si fa riferimento ai risultati della caratterizzazione effettuata ad aprile 2022, mentre per le zone di controllo si rimanda alla caratterizzazione attraverso analisi effettuate a fine dicembre 2022 dalla società Poliservizi S.r.l. |
| **Biotico** | Si fa riferimento ai risultati delle analisi quali-quantitativa delle biocenosi macrobentoniche dei fondi mobili prospicienti il litorale di Savelletri (BR) condotta ad aprile 2022 dalla Poliservizi | | | | | | |

(*) qualora l'ARPA ravvisi la necessità

| MONITORAGGIO IN OPERAM | | | | | | |
|---|---|---|---|---|---|---|
| *Comparto* | *Matrice Investigata* | *Zona* | *Attività di monitoraggio* | *Parametri Indagati* | *Frequenze* | *Durata monitoraggio* |
| **Abiotico** | Colonna d'acqua | Zona di dragaggio, di deposito e controllo | Prelievo di campioni d'acqua ed esecuzione di **analisi chimico-fisiche e microbiologiche** | Solidi in sospensione (TSS, carbonio organico totale (TOC), nutrienti (nitriti, Nitrati, ortofosfati, ammoniaca, fosforo totale), E-coli, Enterococchi fecali, spore di clostridi solfitoriduttori; alcuni parametri chimici di interesse sul particellato, nel caso di concentrazioni significative di TSS: As Cd Hg Pb Zn V Sn PCB IPA | Mensile | 4 mesi |
| | Colonna d'acqua | Stazione n.1, Stazione n.2, Stazione di controllo C1a e C2f | Acquisizione con **sonda multiparametrica** | Profondità, torbidità, temperatura, potenziale redox, pH, salinità, ossigeno disciolto, clorofilla | In continuo | 4 mesi |
| | Colonna d'acqua | Zona di deagaggio, di deposito e controllo | Prelievo di campioni d'acqua ed esecuzione di **analisi ecotossicologiche** | Saggi ecotossicologici (vibrio fischer, dunaliella tertiolecta) | mensile | 4 mesi |
| | Sedimento | Stazione S20, S21,D3, C2d, C1c | Prelievo di campioni ed esecuzione di analisi chimico-fisiche, microbiologiche ed ecotossicologiche | Analisi chimiche dei parametri risultati più critici nella fase di caratterizzazione eseguita nel 2022 (monitoraggio ante operam) per la zona di dragaggio e per quelle di deposito e controllo, tra i quali i composti organostannici, il Benzo(a)pirene, gli IPA e gli idrocarburi con C>12. Ad ogni modo il set analitico completo sarà comunque sottoposto alla preventiva valutazione dell'ARPA Puglia | Mensile | 4 mesi |
| **Biotico** | Mitili e pesci | Zona di controllo C1a, C1b, C1c, C2d, C2e, C2f | Prelievo di organismi ed esecuzione di analisi **microbiologiche** | Coliformi totali, Streptococchi fecali, Escherichia coli, Salmonella | Mensile | 4 mesi |
| | Biocenosi sensibili | | Rilievo mediante **Remoted Operating Vehicle** (ROV) di biocenosi sensibili | Descrizione qualitativa dello stato delle biocenosi e della presenza di solidi sospesi | Mensile | 4 mesi |

| MONITORAGGIO POST OPERAM | | | | | | |
|---|---|---|---|---|---|---|
| *Comparto* | *Matrice Investigata* | *Zona* | *Attività di monitoraggio* | *Parametri Indagati* | *Frequenze* | *Durata monitoraggio* |
| **Abiotico** | Colonna d'acqua | Zona di dragaggio, di deposito e controllo | Prelievo di campioni d'acqua ed esecuzione di **analisi chimico-fisiche e microbiologiche** | Solidi in sospensione (TSS, carbonio organico totale (TOC), nutrienti (nitriti, Nitrati, ortofosfati, ammoniaca, fosforo totale), E-coli, Enterococchi fecali, spore di clostridi solfitoriduttori; alcuni parametri chimici di interesse sul particellato, nel caso di concentrazioni significative di TSS: As Cd Hg Pb Zn V Sn PCB IPA | A partire dalla conclusione dei lavori sarà semestrale | Fino al ripristino delle condizioni iniziali e/o fino ad escludere eventuali impatti a medio/lungo termine |
| | Colonna d'acqua | Stazione n.1, Stazione n.2, Stazione di controllo C1a e C2f | Acquisizione con **sonda multiparametrica** | Profondità, torbidità, temperatura, potenziale redox, pH, salinità, ossigeno disciolto, clorofilla | In continuo | in relazione alle prescrizioni ARPA |
| | Colonna d'acqua | Zona di deagaggio, di deposito e controllo | (*) Prelievo di campioni d'acqua ed esecuzione di **analisi ecotossicologiche** | Saggi ecotossicologici (vibrio fischer, dunaliella tertiolecta) | A partire dalla conclusione dei lavori sarà semestrale | Fino al ripristino delle condizioni iniziali e/o fino ad escludere eventuali impatti a medio/lungo termine |
| | Sedimento | Stazione S20, S21,D3, C2d, C1c | Prelievo di campioni ed esecuzione di analisi chimico-fisiche, microbiologiche ed ecotossicologiche | Analisi chimiche dei parametri risultati più critici nella fase di caratterizzazione eseguita nel 2022 (monitoraggio ante operam) per la zona di dragaggio e per quelle di deposito e controllo, tra i quali i composti organostannici, il Benzo(a)pirene, gli IPA e gli idrocarburi con C>12. Ad ogni modo il set analitico completo sarà comunque sottoposto alla preventiva valutazione dell'ARPA Puglia | A partire dalla conclusione dei lavori sarà ripetuto ogni 12 mesi | Fino all'eventuale ripristino delle condizioni iniziali e/o fino ad escludere eventuali impatti a medio/lungo termine |
| **Biotico** | Sedimento e comunità bentoniche ivi presente | Stazione D1, D2, D3, C1a, C1b, C1c, C2d, C2e, C2f | Prelievo di campioni ed esecuzione di analisi di identificazione tassonomica | Indice di Abbondanza (N), Indice di Ricchezza Specifica (S), Indice di Diversità Specifica (H'), Stato di Qualità Ecologica mediante l'indice biotico M-AMBI (Multimetric-AZTI Marine Biotic Index) | A partire dalla conclusione dei lavori sarà stagionale | Ameno 12 mesi fino all'eventuale ripristino delle condizioni iniziali e/o fino ad escludere eventuali impatti a medio/lungo termine |

## ALLEGATO_2

| Campione | Classe di pericolo ecotossicologico | % elutriato | Classificazione chimica | % pelite | Classe di qualità del materiale | Opzione gestione | Cod. Campionamento | Area | Sito | Data | Livello |
|---|---|---|---|---|---|---|---|---|---|---|---|
| S1A | BASSO | 100 | HQc(L1) >= Medio e HQc(L2) <= Basso | 6 | B | | 2.205.678.001 | Dragaggio | | | |
| S1B | ASSENTE | 100 | HQc(L2) >= Basso e HQc(L2) <= Medio | 17.2 | B | | 2.205.678.002 | Dragaggio | | | |
| S1ff | ASSENTE | 100 | HQc(L2) >= Basso e HQc(L2) <= Medio | 4.8 | B | | 2.205.678.003 | Dragaggio | | | |
| S2A | ASSENTE | 100 | HQc(L2) >= Basso e HQc(L2) <= Medio | 17.8 | B | | 2.205.678.004 | Dragaggio | | | |
| S2B | ASSENTE | 100 | HQc(L2) = Alto | 77.4 | C | | 2.205.678.005 | Dragaggio | | | |
| S2ff | BASSO | 100 | HQc(L1) >= Medio e HQc(L2) <= Basso | 0.4 | B | | 2.205.678.006 | Dragaggio | | | |
| S3A | ASSENTE | 100 | HQc(L2) >= Basso e HQc(L2) <= Medio | 16.4 | B | | 2.205.678.007 | Dragaggio | | | |
| S3B | ASSENTE | 100 | HQc(L2) = Alto | 17.5 | C | | 2.205.678.008 | Dragaggio | | | |
| S3ff | BASSO | 100 | HQc(L1) <= Basso | 14.4 | A | Pelite superiore a quanto indicato per ripascimento emerso (Allegato tecnico, Figura 7) | 2.205.678.009 | Dragaggio | | | |
| S4A | ASSENTE | 100 | HQc(L2) >= Basso e HQc(L2) <= Medio | 7.8 | B | | 2.205.678.010 | Dragaggio | | | |
| S4B | ASSENTE | 100 | HQc(L2) >= Basso e HQc(L2) <= Medio | 10.6 | B | | 2.205.678.011 | Dragaggio | | | |
| S4ff | ASSENTE | 100 | HQc(L2) >= Basso e HQc(L2) <= Medio | 33.4 | B | | 2.205.678.012 | Dragaggio | | | |
| S5A | ASSENTE | 100 | HQc(L2) <= Trascurabile | 3.7 | A | | 2.205.678.013 | Dragaggio | | | |
| S5B | ASSENTE | 100 | HQc(L2) <= Trascurabile | 3.7 | A | | 2.205.678.014 | Dragaggio | | | |
| S5ff | ASSENTE | 100 | HQc(L2) >= Basso e HQc(L2) <= Medio | 8 | B | | 2.205.678.015 | Dragaggio | | | |
| S6A | ASSENTE | 100 | HQc(L2) > Alto | 45.5 | D | Sedimenti di classe D da considerare come di classe C (collocazione specifica in bacini conterminati; par. 2.8 Allegato tecnico) | 2.205.678.016 | Dragaggio | | | |
| S6B | ASSENTE | 100 | HQc(L2) > Alto | 35.8 | D | Sedimenti di classe D da considerare come di classe C (collocazione specifica in bacini conterminati; par. 2.8 Allegato tecnico) | 2.205.678.017 | Dragaggio | | | |
| S6ff | ASSENTE | 100 | HQc(L2) > Alto | 72.8 | D | Sedimenti di classe D da considerare come di classe C (collocazione specifica in bacini conterminati; par. 2.8 Allegato tecnico) | 2.205.678.018 | Dragaggio | | | |
| S7A | ASSENTE | 100 | HQc(L2) <= Trascurabile | 5.2 | A | | 2.205.678.019 | Dragaggio | | | |
| S7B | ASSENTE | 100 | HQc(L2) >= Basso e HQc(L2) <= Medio | 8.1 | B | | 2.205.678.020 | Dragaggio | | | |
| S7ff | ASSENTE | 100 | HQc(L2) = Alto | 30.7 | C | | 2.205.678.021 | Dragaggio | | | |
| S8A | MEDIO | 100 | HQc(L2) <= Basso | 6.7 | C | | 2.205.678.022 | Dragaggio | | | |
| S8B | MEDIO | 100 | HQc(L2) => Medio | 30 | D | | 2.205.678.023 | Dragaggio | | | |
| S8ff | ASSENTE | 100 | HQc(L2) > Alto | 49.6 | D | Sedimenti di classe D da considerare come di classe C (collocazione specifica in bacini conterminati; par. 2.8 Allegato tecnico) | 2.205.678.024 | Dragaggio | | | |
| S9A | ASSENTE | 100 | HQc(L2) <= Trascurabile | 10.6 | A | Pelite superiore a quanto indicato per ripascimento emerso (Allegato tecnico, Figura 7) | 2.205.678.025 | Dragaggio | | | |
| S9B | ASSENTE | 100 | HQc(L2) <= Trascurabile | 12.3 | A | Pelite superiore a quanto indicato per ripascimento emerso (Allegato tecnico, Figura 7) | 2.205.678.026 | Dragaggio | | | |
| S9ff | ASSENTE | 100 | HQc(L2) <= Trascurabile | 3.7 | A | | 2.205.678.027 | Dragaggio | | | |
| S10A | MEDIO | 100 | HQc(L2) <= Basso | 8.4 | C | | 2.205.678.028 | Dragaggio | | | |
| S10B | BASSO | 100 | HQc(L1) >= Medio e HQc(L2) <= Basso | 4.7 | B | | 2.205.678.029 | Dragaggio | | | |
| S11A | ASSENTE | 100 | HQc(L2) <= Trascurabile | 16.3 | A | Pelite superiore a quanto indicato per ripascimento emerso (Allegato tecnico, Figura 7) | 2.205.678.030 | Dragaggio | | | |
| S11B | ASSENTE | 100 | HQc(L2) <= Trascurabile | 11.6 | A | Pelite superiore a quanto indicato per ripascimento emerso (Allegato tecnico, Figura 7) | 2.205.678.031 | Dragaggio | | | |
| S11ff | MEDIO | 100 | HQc(L2) <= Basso | 29.6 | C | | 2.205.678.032 | Dragaggio | | | |
| S12A | MEDIO | 100 | HQc(L2) <= Basso | 51.1 | C | | 2.205.678.033 | Dragaggio | | | |
| S13A | BASSO | 100 | HQc(L1) >= Medio e HQc(L2) <= Basso | 74 | B | | 2.205.678.034 | Dragaggio | | | |
| S14A | ASSENTE | 100 | HQc(L2) <= Trascurabile | 75 | A | Valori superiori a quanto indicato per ripascimento emerso (Allegato tecnico, Nota 7 Tab. 2.5) | 2.205.678.035 | Dragaggio | | | |
| S15A | ASSENTE | 100 | HQc(L2) <= Trascurabile | 88.3 | A | Valori superiori a quanto indicato per ripascimento emerso (Allegato tecnico, Nota 7 Tab. 2.5) | 2.205.678.036 | Dragaggio | | | |

| Campione | Classe di pericolo ecotossicologico | % elutriato | Classificazione chimica | % pelite | Classe di qualità del materiale | Opzione gestione | Cod. Campionamento | Area | Sito | Data | Livello |
|---|---|---|---|---|---|---|---|---|---|---|---|
| S16A | ASSENTE | 100 | HQc(L2) <= Trascurabile | 76 | A | Valori superiori a quanto indicato per ripascimento emerso (Allegato tecnico, Nota 7 Tab. 2.5) | 2.205.678.037 | Dragaggio | | | |
| S17A | ASSENTE | 100 | HQc(L2) <= Trascurabile | 6.1 | A | | 2.205.678.038 | Dragaggio | | | |
| S17B | ASSENTE | 100 | HQc(L2) <= Trascurabile | 4.9 | A | | 2.205.678.039 | Dragaggio | | | |
| S17ff | ASSENTE | 100 | HQc(L2) <= Trascurabile | 4 | A | | 2.205.678.040 | Dragaggio | | | |
| S18A | MEDIO | 100 | HQc(L2) <= Basso | 52.1 | C | | 2.205.678.041 | Dragaggio | | | |
| S18B | MEDIO | 59 | HQc(L2) <= Basso | 19.5 | C | | 2.205.678.042 | Dragaggio | | | |
| S18ff | ASSENTE | 100 | HQc(L2) <= Trascurabile | 2.3 | A | | 2.205.678.043 | Dragaggio | | | |
| S19A | BASSO | 100 | HQc(L1) >= Medio e HQc(L2) <= Basso | 2.8 | B | | 2.205.678.044 | Dragaggio | | | |
| S19B | MEDIO | 100 | HQc(L2) <= Basso | 2.4 | C | | 2.205.678.045 | Dragaggio | | | |
| S19ff | ALTO | 100 | HQc(L2) <= Basso | 2.6 | D | | 2.205.678.046 | Dragaggio | | | |
| S20A | ALTO | 100 | HQc(L2) <= Basso | 2 | D | | 2.205.678.047 | Dragaggio | | | |
| S20B | BASSO | 100 | HQc(L1) <= Basso | 2.4 | A | | 2.205.678.048 | Dragaggio | | | |
| D1 | MEDIO | 20 | HQc(L2) <= Basso | 97.1 | C | | 2.208.035.001 | Destinazione | | | superficiale |
| D2 | MEDIO | 22 | HQc(L2) <= Basso | 97.5 | C | | 2.208.035.002 | Destinazione | | | superficiale |
| D3 | ASSENTE | 26 | HQc(L2) <= Trascurabile | 95.6 | A | Valori superiori a quanto indicato per ripascimento emerso (Allegato tecnico, Nota 7 Tab. 2.5) | 2.208.035.003 | Destinazione | | | superficiale |

| Campione | L1 | L2 | HQ (L1) | Max % contr a HQ (L1) | N. param. non conformi (L1) | HQ (L2) | Max % contr a HQ (L2) | N. param. non conformi (L2) | Note | Dettagli |
|---|---|---|---|---|---|---|---|---|---|---|
| S1A | MEDIO | ASSENTE | 3,04 | 100 - TBT | 1 | 0,06 | | 0 | | |
| S1B | MOLTO ALTO | MEDIO | 45,51 | 87.9 - TBT | 4 | 5,2 | 100 - Somma_organostannici | 1 | | |
| S1ff | MOLTO ALTO | BASSO | 18,48 | 100 - TBT | 1 | 2,2 | 100 - Somma_organostannici | 1 | | |
| S2A | MOLTO ALTO | MEDIO | 49,26 | 44.5 - TBT | 12 | 2,99 | 100 - Somma_organostannici | 1 | | |
| S2B | MOLTO ALTO | ALTO | 140,19 | 90.9 - TBT | 6 | 12,59 | 85.5 - Somma_organostannici | 2 | | |
| S2ff | ALTO | BASSO | 8,46 | 100 - TBT | 1 | 1,66 | 100 - Somma_organostannici | 1 | | |
| S3A | MOLTO ALTO | BASSO | 22,69 | 56.2 - TBT | 5 | 1,88 | 100 - Somma_organostannici | 1 | | |
| S3B | MOLTO ALTO | ALTO | 95,42 | 45.1 - TBT | 13 | 9,04 | 65 - Somma_organostannici | 2 | | |
| S3ff | BASSO | ASSENTE | 2,2 | 100 - TBT | 1 | 0,04 | | 0 | | |
| S4A | MOLTO ALTO | BASSO | 18,56 | 72.4 - TBT | 4 | 1,55 | 100 - Somma_organostannici | 1 | | |
| S4B | MOLTO ALTO | MEDIO | 60,16 | 72.5 - TBT | 9 | 4,68 | 100 - Somma_organostannici | 1 | | |
| S4ff | MOLTO ALTO | MEDIO | 57,04 | 68.8 - TBT | 9 | 4,18 | 100 - Somma_organostannici | 1 | | |
| S5A | BASSO | ASSENTE | 1,99 | 100 - TBT | 1 | 0,04 | | 0 | | |
| S5B | MEDIO | ASSENTE | 4,94 | 100 - TBT | 1 | 0,06 | | 0 | | |
| S5ff | MOLTO ALTO | MEDIO | 55,84 | 100 - TBT | 1 | 4,72 | 100 - Somma_organostannici | 1 | | |
| S6A | MOLTO ALTO | MOLTO ALTO | 281,53 | 94.3 - TBT | 8 | 27,3 | 89 - Somma_organostannici | 3 | | |
| S6B | MOLTO ALTO | MOLTO ALTO | 296,55 | 100 - TBT | 1 | 23,72 | 94.1 - Somma_organostannici | 2 | | |
| S6ff | MOLTO ALTO | MOLTO ALTO | 1057,17 | 97.9 - TBT | 10 | 90,81 | 92.9 - Somma_organostannici | 2 | | |
| S7A | ALTO | ASSENTE | 7,61 | 79.9 - TBT | 2 | 0,08 | | 0 | | |
| S7B | MOLTO ALTO | BASSO | 42,47 | 67.8 - TBT | 7 | 2,56 | 100 - Somma_organostannici | 1 | | |
| S7ff | MOLTO ALTO | ALTO | 139,93 | 79.1 - TBT | 14 | 12,4 | 77 - Somma_organostannici | 3 | | |
| S8A | ALTO | ASSENTE | 9,76 | 43.1 - Somma_DDD | 3 | 0,09 | | 0 | | |
| S8B | MOLTO ALTO | ALTO | 125,12 | 77.9 - TBT | 10 | 10,32 | 80.1 - Somma_organostannici | 2 | | |
| S8ff | MOLTO ALTO | MOLTO ALTO | 157,03 | 83.3 - TBT | 10 | 13,83 | 74.1 - Somma_organostannici | 3 | | |
| S9A | BASSO | ASSENTE | 1,64 | 100 - TBT | 1 | 0,07 | | 0 | | |
| S9B | MEDIO | ASSENTE | 5,64 | 69.9 - TBT | 2 | 0,1 | | 0 | | |
| S9ff | ASSENTE | ASSENTE | 0,11 | | 0 | 0,04 | | 0 | | |
| S10A | ALTO | ASSENTE | 8,22 | 62.6 - HCB | 3 | 0,07 | | 0 | | |
| S10B | MEDIO | ASSENTE | 3,55 | 100 - TBT | 1 | 0,09 | | 0 | | |
| S11A | BASSO | ASSENTE | 1,73 | 100 - Benzo_a_pirene | 1 | 0,07 | | 0 | | |
| S11B | BASSO | ASSENTE | 1,8 | 100 - Benzo_a_pirene | 1 | 0,08 | | 0 | | |
| S11ff | BASSO | ASSENTE | 1,79 | 100 - TBT | 1 | 0,07 | | 0 | | |
| S12A | BASSO | BASSO | 2,3 | 100 - TBT | 1 | 1,44 | 100 - Idrocarburi_C12 | 1 | | |
| S13A | ALTO | ASSENTE | 12,56 | 26 - Benzo_a_pirene | 5 | 0,17 | | 0 | | |
| S14A | MOLTO ALTO | ASSENTE | 22,15 | 43.7 - HCB | 7 | 0,23 | | 0 | | |
| S15A | ALTO | ASSENTE | 8,85 | 29.2 - TBT | 4 | 0,14 | | 0 | | |
| S16A | MEDIO | ASSENTE | 4,49 | 62.5 - Benzo_k_fluorantene | 2 | 0,13 | | 0 | | |
| S17A | MEDIO | ASSENTE | 4,82 | 66.6 - TBT | 2 | 0,07 | | 0 | | |
| S17B | ASSENTE | ASSENTE | 0,17 | | 0 | 0,05 | | 0 | | |
| S17ff | ASSENTE | ASSENTE | 0,11 | | 0 | 0,04 | | 0 | | |
| S18A | BASSO | ASSENTE | 1,73 | 100 - Benzo_a_pirene | 1 | 0,12 | | 0 | | |
| S18B | ASSENTE | ASSENTE | 0,19 | | 0 | 0,07 | | 0 | | |
| S18ff | ASSENTE | ASSENTE | 0,12 | | 0 | 0,04 | | 0 | | |
| S19A | ALTO | ASSENTE | 8,28 | 38.5 - Benzo_a_pirene | 3 | 0,11 | | 0 | | |
| S19B | ASSENTE | ASSENTE | 0,11 | | 0 | 0,04 | | 0 | | |
| S19ff | ASSENTE | ASSENTE | 0,08 | | 0 | 0,04 | | 0 | | |

| Campione | L1 | L2 | HQ (L1) | Max % contr a HQ (L1) | N. param. non conformi (L1) | HQ (L2) | Max % contr a HQ (L2) | N. param. non conformi (L2) | Note | Dettagli |
|---|---|---|---|---|---|---|---|---|---|---|
| S20A | BASSO | ASSENTE | 1,6 | 100 - Benzo_a_pirene | 1 | 0,07 | | 0 | | |
| S20B | ASSENTE | ASSENTE | 0,04 | | 0 | 0,03 | | 0 | | |
| D1 | ASSENTE | ASSENTE | 0,16 | | 0 | 0,1 | | 0 | | |
| D2 | ASSENTE | ASSENTE | 0,13 | | 0 | 0,08 | | 0 | | |
| D3 | ASSENTE | ASSENTE | 0,13 | | 0 | 0,11 | | 0 | | |

| Campione | Classe di pericolo ecotossicologico | % elutriato | Classificazione chimica | % pelite | Classe di qualità del materiale | Opzione gestione | Cod. Campionamento | Area | Sito | Data | Livello |
|---|---|---|---|---|---|---|---|---|---|---|---|
| S1A | BASSO | 100 | HQc(L1) >= Medio e HQc(L2) <= Basso | 6 | B | | 2.205.678.001 | Dragaggio | | | |
| S1B | ASSENTE | 100 | HQc(L2) >= Basso e HQc(L2) <= Medio | 17.2 | B | | 2.205.678.002 | Dragaggio | | | |
| S1ff | ASSENTE | 100 | HQc(L2) >= Basso e HQc(L2) <= Medio | 4.8 | B | | 2.205.678.003 | Dragaggio | | | |
| S2A | ASSENTE | 100 | HQc(L2) >= Basso e HQc(L2) <= Medio | 17.8 | B | | 2.205.678.004 | Dragaggio | | | |
| S2B | ASSENTE | 100 | HQc(L2) = Alto | 77.4 | C | | 2.205.678.005 | Dragaggio | | | |
| S2ff | BASSO | 100 | HQc(L1) >= Medio e HQc(L2) <= Basso | 0.4 | B | | 2.205.678.006 | Dragaggio | | | |
| S3A | ASSENTE | 100 | HQc(L2) >= Basso e HQc(L2) <= Medio | 16.4 | B | | 2.205.678.007 | Dragaggio | | | |
| S3B | ASSENTE | 100 | HQc(L2) = Alto | 17.5 | C | | 2.205.678.008 | Dragaggio | | | |
| S3ff | BASSO | 100 | HQc(L1) <= Basso | 14.4 | A | Pelite superiore a quanto indicato per ripascimento emerso (Allegato tecnico, Figura 7) | 2.205.678.009 | Dragaggio | | | |
| S4A | ASSENTE | 100 | HQc(L2) >= Basso e HQc(L2) <= Medio | 7.8 | B | | 2.205.678.010 | Dragaggio | | | |
| S4B | ASSENTE | 100 | HQc(L2) >= Basso e HQc(L2) <= Medio | 10.6 | B | | 2.205.678.011 | Dragaggio | | | |
| S4ff | ASSENTE | 100 | HQc(L2) >= Basso e HQc(L2) <= Medio | 33.4 | B | | 2.205.678.012 | Dragaggio | | | |
| S5A | ASSENTE | 100 | HQc(L2) <= Trascurabile | 3.7 | A | | 2.205.678.013 | Dragaggio | | | |
| S5B | ASSENTE | 100 | HQc(L2) <= Trascurabile | 3.7 | A | | 2.205.678.014 | Dragaggio | | | |
| S5ff | ASSENTE | 100 | HQc(L2) >= Basso e HQc(L2) <= Medio | 8 | B | | 2.205.678.015 | Dragaggio | | | |
| S6A | ASSENTE | 100 | HQc(L2) > Alto | 45.5 | D | Sedimenti di classe D da considerare come di classe C (collocazione specifica in bacini conterminati; par. 2.8 Allegato tecnico) | 2.205.678.016 | Dragaggio | | | |
| S6B | ASSENTE | 100 | HQc(L2) > Alto | 35.8 | D | Sedimenti di classe D da considerare come di classe C (collocazione specifica in bacini conterminati; par. 2.8 Allegato tecnico) | 2.205.678.017 | Dragaggio | | | |
| S6ff | ASSENTE | 100 | HQc(L2) > Alto | 72.8 | D | Sedimenti di classe D da considerare come di classe C (collocazione specifica in bacini conterminati; par. 2.8 Allegato tecnico) | 2.205.678.018 | Dragaggio | | | |
| S7A | ASSENTE | 100 | HQc(L2) <= Trascurabile | 5.2 | A | | 2.205.678.019 | Dragaggio | | | |
| S7B | ASSENTE | 100 | HQc(L2) >= Basso e HQc(L2) <= Medio | 8.1 | B | | 2.205.678.020 | Dragaggio | | | |
| S7ff | ASSENTE | 100 | HQc(L2) = Alto | 30.7 | C | | 2.205.678.021 | Dragaggio | | | |
| S8A | MEDIO | 100 | HQc(L2) <= Basso | 6.7 | C | | 2.205.678.022 | Dragaggio | | | |
| S8B | MEDIO | 100 | HQc(L2) => Medio | 30 | D | | 2.205.678.023 | Dragaggio | | | |
| S8ff | ASSENTE | 100 | HQc(L2) > Alto | 49.6 | D | Sedimenti di classe D da considerare come di classe C (collocazione specifica in bacini conterminati; par. 2.8 Allegato tecnico) | 2.205.678.024 | Dragaggio | | | |
| S9A | ASSENTE | 100 | HQc(L2) <= Trascurabile | 10.6 | A | Pelite superiore a quanto indicato per ripascimento emerso (Allegato tecnico, Figura 7) | 2.205.678.025 | Dragaggio | | | |
| S9B | ASSENTE | 100 | HQc(L2) <= Trascurabile | 12.3 | A | Pelite superiore a quanto indicato per ripascimento emerso (Allegato tecnico, Figura 7) | 2.205.678.026 | Dragaggio | | | |
| S9ff | ASSENTE | 100 | HQc(L2) <= Trascurabile | 3.7 | A | | 2.205.678.027 | Dragaggio | | | |
| S10A | MEDIO | 100 | HQc(L2) <= Basso | 8.4 | C | | 2.205.678.028 | Dragaggio | | | |
| S10B | BASSO | 100 | HQc(L1) >= Medio e HQc(L2) <= Basso | 4.7 | B | | 2.205.678.029 | Dragaggio | | | |
| S11A | ASSENTE | 100 | HQc(L2) <= Trascurabile | 16.3 | A | Pelite superiore a quanto indicato per ripascimento emerso (Allegato tecnico, Figura 7) | 2.205.678.030 | Dragaggio | | | |
| S11B | ASSENTE | 100 | HQc(L2) <= Trascurabile | 11.6 | A | Pelite superiore a quanto indicato per ripascimento emerso (Allegato tecnico, Figura 7) | 2.205.678.031 | Dragaggio | | | |
| S11ff | MEDIO | 100 | HQc(L2) <= Basso | 29.6 | C | | 2.205.678.032 | Dragaggio | | | |
| S12A | MEDIO | 100 | HQc(L2) <= Basso | 51.1 | C | | 2.205.678.033 | Dragaggio | | | |
| S13A | BASSO | 100 | HQc(L1) >= Medio e HQc(L2) <= Basso | 74 | B | | 2.205.678.034 | Dragaggio | | | |
| S14A | ASSENTE | 100 | HQc(L2) <= Trascurabile | 75 | A | Valori superiori a quanto indicato per ripascimento emerso (Allegato tecnico, Nota 7 Tab. 2.5) | 2.205.678.035 | Dragaggio | | | |
| S15A | ASSENTE | 100 | HQc(L2) <= Trascurabile | 88.3 | A | Valori superiori a quanto indicato per ripascimento emerso (Allegato tecnico, Nota 7 Tab. 2.5) | 2.205.678.036 | Dragaggio | | | |

| Campione | Classe di pericolo ecotossicologico | % elutriato | Classificazione chimica | % pelite | Classe di qualità del materiale | Opzione gestione | Cod. Campionamento | Area | Sito | Data | Livello |
|---|---|---|---|---|---|---|---|---|---|---|---|
| S16A | ASSENTE | 100 | HQc(L2) <= Trascurabile | 76 | A | Valori superiori a quanto indicato per ripascimento emerso (Allegato tecnico, Nota 7 Tab. 2.5) | 2.205.678.037 | Dragaggio | | | |
| S17A | ASSENTE | 100 | HQc(L2) <= Trascurabile | 6.1 | A | | 2.205.678.038 | Dragaggio | | | |
| S17B | ASSENTE | 100 | HQc(L2) <= Trascurabile | 4.9 | A | | 2.205.678.039 | Dragaggio | | | |
| S17ff | ASSENTE | 100 | HQc(L2) <= Trascurabile | 4 | A | | 2.205.678.040 | Dragaggio | | | |
| S18A | MEDIO | 100 | HQc(L2) <= Basso | 52.1 | C | | 2.205.678.041 | Dragaggio | | | |
| S18B | MEDIO | 59 | HQc(L2) <= Basso | 19.5 | C | | 2.205.678.042 | Dragaggio | | | |
| S18ff | ASSENTE | 100 | HQc(L2) <= Trascurabile | 2.3 | A | | 2.205.678.043 | Dragaggio | | | |
| S19A | BASSO | 100 | HQc(L1) >= Medio e HQc(L2) <= Basso | 2.8 | B | | 2.205.678.044 | Dragaggio | | | |
| S19B | MEDIO | 100 | HQc(L2) <= Basso | 2.4 | C | | 2.205.678.045 | Dragaggio | | | |
| S19ff | ALTO | 100 | HQc(L2) <= Basso | 2.6 | D | | 2.205.678.046 | Dragaggio | | | |
| S20A | ALTO | 100 | HQc(L2) <= Basso | 2 | D | | 2.205.678.047 | Dragaggio | | | |
| S20B | BASSO | 100 | HQc(L1) <= Basso | 2.4 | A | | 2.205.678.048 | Dragaggio | | | |
| D1 | MEDIO | 20 | HQc(L2) <= Basso | 97.1 | C | | 2.208.035.001 | Destinazione | | | superficiale |
| D2 | MEDIO | 22 | HQc(L2) <= Basso | 97.5 | C | | 2.208.035.002 | Destinazione | | | superficiale |
| D3 | ASSENTE | 26 | HQc(L2) <= Trascurabile | 95.6 | A | Valori superiori a quanto indicato per ripascimento emerso (Allegato tecnico, Nota 7 Tab. 2.5) | 2.208.035.003 | Destinazione | | | superficiale |

BIOCHEMIE lab
competenza italiana nel settore analisi

ACCREDIA L'ENTE ITALIANO DI ACCREDITAMENTO
LAB N° 0195 L

**RAPPORTO DI PROVA N°: 2222334.001 DEL 29/12/2022**
**CAMPIONE N°: 2222334.001**

Spett.
**COMUNE DI FASANO**
Piazza I. Ciaia
72015 Fasano (BR)

**DATI RELATIVI AL CAMPIONE**
Trasporto effettuato da: Corriere
Data Ricezione: 13/12/2022 - Ora Ricezione: 10:30:00
Note ricevimento: Condizioni di trasporto refrigerate
Data accettazione: 13/12/2022

**DATI FORNITI DAL CLIENTE**
Dati identificativi: Argilla - C1A
Prelievo eseguito presso: Località Savelletri - Fasano (BR)
Punto di prelievo: 40°53.917' N; 17°28.246' E
Campionamento a cura di: cliente
Data prelievo: 07/12/2022
Ora prelievo: 09:00:00

**RISULTATI ANALITICI** *Data inizio analisi: 13/12/2022*

| Parametro<br>Metodo | UM | Risultato | L1 | L2 | Note |
|---|---|---|---|---|---|
| Granulometria:<br>ICRAM Metodologie analitiche di riferimento - sedimenti (2001) Scheda 3 | | | | | |
| Ghiaia (> 2 mm)<br>ICRAM Metodologie analitiche di riferimento - sedimenti (2001) Scheda 3 | % | **0.4** | | | |
| Sabbia (2 mm > x > 0,063 mm)<br>ICRAM Metodologie analitiche di riferimento - sedimenti (2001) Scheda 3 | % | **6.1** | | | |
| Pelite (< 0,063 mm)<br>ICRAM Metodologie analitiche di riferimento - sedimenti (2001) Scheda 3 | % | **93.5** | | | |
| Carbonio Organico Totale (TOC)<br>UNI EN 15936:2012 | % | **2.1** | | | |
| Arsenico<br>EPA 3050B 1996+ EPA 6020B 2014 | mg/kg | **11.5** | 12 | 20 | |
| Cadmio<br>EPA 3050B 1996+ EPA 6020B 2014 | mg/kg | **0.0962** | 0.3 | 0.80 | |
| Cromo<br>EPA 3050B 1996+ EPA 6020B 2014 | mg/kg | **26.0** | 50 | 150 | |
| Mercurio<br>EPA 3050B 1996+ EPA 6020B 2014 | mg/kg | **< 0.03** | 0.3 | 0.80 | |
| Nichel<br>EPA 3050B 1996+ EPA 6020B 2014 | mg/kg | **27.9** | 30 | 75 | |
| Piombo<br>EPA 3050B 1996+ EPA 6020B 2014 | mg/kg | **17.3** | 30 | 70 | |
| Rame<br>EPA 3050B 1996+ EPA 6020B 2014 | mg/kg | **22.3** | 40 | 52 | |
| Zinco<br>EPA 3050B 1996+ EPA 6020B 2014 | mg/kg | **67.3** | 100 | 150 | |



BIOCHEMIE LAB S.r.l. Via di Limite, 27G 50013 Campi Bisenzio (FI) Tel.+39.055.887541 Cod. Fiscale e P.IVA 04712930488
Cap. Soc. € 60.000,00 int. vers. - R.E.A. Firenze 472473 http://www.biochemielab.it - info@biochemielab.it

BIOCHEMIE lab
competenza italiana nel settore analisi

ACCREDIA L'ENTE ITALIANO DI ACCREDITAMENTO
LAB N° 0195 L

**SEGUE RAPPORTO DI PROVA N° 2222334.001 DEL 29/12/2022**

**RISULTATI ANALITICI**

| Parametro<br>Metodo | UM | Risultato | L1 | L2 | Note |
|---|---|---|---|---|---|
| Idrocarburi C>12 (C12-C40)<br>ISO 16703:2004 | µg/kg | **7800** | Non Disponibile | 50000 | |
| PCB 28 + PCB 31<br>EPA 3545A 2007 + EPA 8270E 2018 | µg/kg | **< 0.1** | | | |
| PCB 52<br>EPA 3545A 2007 + EPA 8270E 2018 | µg/kg | **< 0.1** | | | |
| PCB 77<br>EPA 3545A 2007 + EPA 8270E 2018 | µg/kg | **< 0.1** | | | |
| PCB 81<br>EPA 3545A 2007 + EPA 8270E 2018 | µg/kg | **< 0.1** | | | |
| PCB 101<br>EPA 3545A 2007 + EPA 8270E 2018 | µg/kg | **< 0.1** | | | |
| PCB 118<br>EPA 3545A 2007 + EPA 8270E 2018 | µg/kg | **< 0.1** | | | |
| PCB 126<br>EPA 3545A 2007 + EPA 8270E 2018 | µg/kg | **< 0.1** | | | |
| PCB 128 + PCB 167<br>EPA 3545A 2007 + EPA 8270E 2018 | µg/kg | **< 0.1** | | | |
| PCB 138<br>EPA 3545A 2007 + EPA 8270E 2018 | µg/kg | **< 0.1** | | | |
| PCB 153<br>EPA 3545A 2007 + EPA 8270E 2018 | µg/kg | **< 0.1** | | | |
| PCB 156<br>EPA 3545A 2007 + EPA 8270E 2018 | µg/kg | **< 0.1** | | | |
| PCB 169<br>EPA 3545A 2007 + EPA 8270E 2018 | µg/kg | **< 0.1** | | | |
| PCB 180<br>EPA 3545A 2007 + EPA 8270E 2018 | µg/kg | **< 0.1** | | | |
| Sommatoria PCB<br>EPA 3545A 2007 + EPA 8270E 2018 | µg/kg | **< 0.1** | 8 | 60 | |
| 2,4'-DDD<br>EPA 3545A 2007 + EPA 8270E 2018 | µg/kg | **< 0.1** | | | |
| 4,4'-DDD<br>EPA 3545A 2007 + EPA 8270E 2018 | µg/kg | **< 0.1** | | | |
| DDD<br>EPA 3545A 2007 + EPA 8270E 2018 | µg/kg | **< 0.1** | 0.8 | 7.8 | |
| DDE-2,4<br>EPA 3545A 2007 + EPA 8270E 2018 | µg/kg | **< 0.1** | | | |
| 4,4'-DDE<br>EPA 3545A 2007 + EPA 8270E 2018 | µg/kg | **< 0.1** | | | |
| DDE<br>EPA 3545A 2007 + EPA 8270E 2018 | µg/kg | **< 0.1** | 1.8 | 3.7 | |
| 2,4'-DDT<br>EPA 3545A 2007 + EPA 8270E 2018 | µg/kg | **< 0.1** | | | |
| 4,4'-DDT<br>EPA 3545A 2007 + EPA 8270E 2018 | µg/kg | **< 0.1** | | | |



BIOCHEMIE LAB S.r.l. Via di Limite, 27G 50013 Campi Bisenzio (FI) Tel.+39.055.887541 Cod. Fiscale e P.IVA 04712930488
Cap. Soc. € 60.000,00 int. vers. - R.E.A. Firenze 472473 http://www.biochemielab.it - info@biochemielab.it

BIOCHEMIE lab
competenza italiana nel settore analisi

ACCREDIA L'ENTE ITALIANO DI ACCREDITAMENTO
LAB N° 0195 L

**SEGUE RAPPORTO DI PROVA N° 2222334.001 DEL 29/12/2022**

**RISULTATI ANALITICI**

| Parametro<br>Metodo | UM | Risultato | L1 | L2 | Note |
|---|---|---|---|---|---|
| DDT<br>EPA 3545A 2007 + EPA 8270E 2018 | µg/kg | **< 0.1** | 1.0 | 4.8 | |
| Clordano<br>EPA 3545A 2007 + EPA 8270E 2018 | µg/kg | **< 0.1** | 2.3 | 4.8 | |
| Aldrin<br>EPA 3545A 2007 + EPA 8270E 2018 | µg/kg | **< 0.1** | 0.2 | 10 | |
| Dieldrin<br>EPA 3545A 2007 + EPA 8270E 2018 | µg/kg | **< 0.1** | 0.7 | 4.3 | |
| Endrin<br>EPA 3545A 2007 + EPA 8270E 2018 | µg/kg | **< 0.1** | 2.7 | 10 | |
| a-HCH (alfa-Esaclorocicloesano)<br>EPA 3545A 2007 + EPA 8270E 2018 | µg/kg | **< 0.1** | 0.2 | 10 | |
| b-HCH (beta-Esaclorocicloesano)<br>EPA 3545A 2007 + EPA 8270E 2018 | µg/kg | **< 0.1** | 0.2 | 10 | |
| g-HCH (gamma-Esaclorocicloesano)<br>EPA 3545A 2007 + EPA 8270E 2018 | µg/kg | **< 0.1** | 0.2 | 1.0 | |
| Eptacloro Epossido<br>EPA 3545A 2007 + EPA 8270E 2018 | µg/kg | **< 0.1** | 0.6 | 2.7 | |
| Esaclorobenzene<br>EPA 3545A 2007 + EPA 8270E 2018 | µg/kg | **< 0.1** | 0.4 | 50 | |
| Acenaftilene<br>EPA 3545A 2007 + EPA 8270E 2018 | µg/kg | **2.86** | | | |
| Acenaftene<br>EPA 3545A 2007 + EPA 8270E 2018 | µg/kg | **< 1** | | | |
| Antracene<br>EPA 3545A 2007 + EPA 8270E 2018 | µg/kg | **1.70** | 24 | 245 | |
| Benzo(a)antracene<br>EPA 3545A 2007 + EPA 8270E 2018 | µg/kg | **5.93** | 75 | 500 | |
| Benzo(a)pirene<br>EPA 3545A 2007 + EPA 8270E 2018 | µg/kg | **6.96** | 30 | 100 | |
| Benzo(b)fluorantene<br>EPA 3545A 2007 + EPA 8270E 2018 | µg/kg | **11.2** | 40 | 500 | |
| Benzo(k)fluorantene<br>EPA 3545A 2007 + EPA 8270E 2018 | µg/kg | **4.69** | 20 | 500 | |
| Benzo(g,h,i)perilene<br>EPA 3545A 2007 + EPA 8270E 2018 | µg/kg | **8.0** | 55 | 100 | |
| Crisene<br>EPA 3545A 2007 + EPA 8270E 2018 | µg/kg | **7.85** | 108 | 846 | |
| Dibenzo(a,h)antracene<br>EPA 3545A 2007 + EPA 8270E 2018 | µg/kg | **1.69** | | | |
| indeno(1,2,3-c,d)pirene<br>EPA 3545A 2007 + EPA 8270E 2018 | µg/kg | **6.07** | 70 | 100 | |
| Fenantrene<br>EPA 3545A 2007 + EPA 8270E 2018 | µg/kg | **8.36** | 87 | 544 | |
| Fluorene<br>EPA 3545A 2007 + EPA 8270E 2018 | µg/kg | **2.40** | 21 | 144 | |



BIOCHEMIE LAB S.r.l. Via di Limite, 27G 50013 Campi Bisenzio (FI) Tel.+39.055.887541 Cod. Fiscale e P.IVA 04712930488
Cap. Soc. € 60.000,00 int. vers. - R.E.A. Firenze 472473 http://www.biochemielab.it - info@biochemielab.it

BIOCHEMIE lab
competenza italiana nel settore analisi

ACCREDIA L'ENTE ITALIANO DI ACCREDITAMENTO
LAB N° 0195 L

**SEGUE RAPPORTO DI PROVA N° 2222334.001 DEL 29/12/2022**

**RISULTATI ANALITICI**

| Parametro<br>Metodo | UM | Risultato | L1 | L2 | Note |
|---|---|---|---|---|---|
| Fluorantene<br>EPA 3545A 2007 + EPA 8270E 2018 | µg/kg | **21.1** | 110 | 1494 | |
| Naftalene<br>EPA 3545A 2007 + EPA 8270E 2018 | µg/kg | **< 1** | 35 | 391 | |
| Pirene<br>EPA 3545A 2007 + EPA 8270E 2018 | µg/kg | **9.60** | 153 | 1398 | |
| Sommatoria IPA<br>EPA 3545A 2007 + EPA 8270E 2018 | µg/kg | **98.4** | 900 | 4000 | |
| Monobutilstagno (MBT)<br>UNI EN ISO 23161:2019 | µg/kg | **< 1** | | | |
| Dibutilstagno (DBT)<br>UNI EN ISO 23161:2019 | µg/kg | **< 1** | | | |
| Tributilstagno (TBT)<br>UNI EN ISO 23161:2019 | µg/kg | **< 1** | 5 | // | |
| Sommatoria composti organostannici<br>UNI EN ISO 23161:2019 | µg/kg | **< 1** | // | 72 | |
| Conta Enterococchi<br>Rapporti ISTISAN 2014/18 pag 86 Met ISS F 003A | UFC/g | **< 1** | | | |
| Conta Escherichia coli<br>Rapporti ISTISAN 2014/18 pag 51 Met ISS F 001D | MPN/g | **< 3** | | | |
| Microrganismi indicatori di inquinamento fecale: Conta Coliformi totali<br>CNR IRSA 3.1 Q 64 Vol 1 1983 + APAT CNR IRSA 7010 A Man 29 2003 | MPN/g | **< 3** | | | |
| Conta Spore di clostridi solfito riduttori<br>ICRAM 2001 - Sedimenti - Scheda 6 | UFC/g | **< 5** | | | |
| Ricerca Salmonella spp<br>Rapporti ISTISAN 2014/18 pag. 78 Met. ISS F 002C | pres-ass/50 g | **assente** | | | |
| Valutazione della tossicità acuta con batteri bioluminescenti: Vibrio fischeri in fase solida<br>ICRAM Metodologie analitiche di riferimento (2001) Scheda 11, App 2 + UNI EN ISO 11348-3:2019 | | | | | |
| Tossicità misurata (TU50)<br>ICRAM Metodologie analitiche di riferimento (2001) Scheda 11, App 2 + UNI EN ISO 11348-3:2019 | TU | **676.2** | | | |
| Limiti fiduciali al 95%<br>ICRAM Metodologie analitiche di riferimento (2001) Scheda 11, App 2 + UNI EN ISO 11348-3:2019 | TU | **379.4 - 1205.1** | | | |
| Coefficiente di determinazione (R2)<br>ICRAM Metodologie analitiche di riferimento (2001) Scheda 11, App 2 + UNI EN ISO 11348-3:2019 | | **0.932** | | | |



BIOCHEMIE LAB S.r.l. Via di Limite, 27G 50013 Campi Bisenzio (FI) Tel.+39.055.887541 Cod. Fiscale e P.IVA 04712930488
Cap. Soc. € 60.000,00 int. vers. - R.E.A. Firenze 472473 http://www.biochemielab.it - info@biochemielab.it

BIOCHEMIE lab
competenza italiana nel settore analisi

ACCREDIA L'ENTE ITALIANO DI ACCREDITAMENTO
LAB N° 0195 L

**SEGUE RAPPORTO DI PROVA N° 2222334.001 DEL 29/12/2022**

**RISULTATI ANALITICI**

| Parametro<br>Metodo | UM | Risultato | L1 | L2 | Note |
|---|---|---|---|---|---|
| S.T.I. (Sediment Toxicity Index)<br>ICRAM Metodologie analitiche di riferimento (2001) Scheda 11, App 2 + UNI EN ISO 11348-3:2019 | | **2.1** | | | |
| Valutazione della tossicità acuta tramite saggio di inibizione della crescita di alghe marine con Phaeodactylum tricornutum<br>ISPRA Quaderni 16/2021 + UNI EN ISO 10253:2017 | | | | | |
| EC10-72h<br>ISPRA Quaderni 16/2021 + UNI EN ISO 10253:2017 | % | **>100** | | | |
| EC20-72h<br>ISPRA Quaderni 16/2021 + UNI EN ISO 10253:2017 | % | **>100** | | | |
| EC50-72h<br>ISPRA Quaderni 16/2021 + UNI EN ISO 10253:2017 | % | **>100** | | | |
| Inibizione tasso di crescita - media alla conc. 100%<br>ISPRA Quaderni 16/2021 + UNI EN ISO 10253:2017 | % | **0.5** | | | |
| Inibizione tasso di crescita - Dev. St. alla conc. 100%<br>ISPRA Quaderni 16/2021 + UNI EN ISO 10253:2017 | % | **2.6** | | | |
| Valutazione della tossicità cronica con test di sviluppo larvale con Mytilus galloprovincialis (mitilo)<br>ISPRA Quaderni 16/2021 + ISO 17244:2015 | | | | | |
| Media corretta (Abbott) larve anomale alla concentrazione 100%<br>ISPRA Quaderni 16/2021 + ISO 17244:2015 | % | **7.8** | | | |
| Dev. St. delle repliche alla conc. 100%<br>ISPRA Quaderni 16/2021 + ISO 17244:2015 | % | **1.7** | | | |
| EC20-48h<br>ISPRA Quaderni 16/2021 + ISO 17244:2015 | % | **>100** | | | |
| EC50-48h<br>ISPRA Quaderni 16/2021 + ISO 17244:2015 | % | **>100** | | | |

***Data fine analisi: 28/12/2022***



BIOCHEMIE LAB S.r.l. Via di Limite, 27G 50013 Campi Bisenzio (FI) Tel.+39.055.887541 Cod. Fiscale e P.IVA 04712930488
Cap. Soc. € 60.000,00 int. vers. - R.E.A. Firenze 472473 http://www.biochemielab.it - info@biochemielab.it

BIOCHEMIE lab
competenza italiana nel settore analisi

ACCREDIA
L'ENTE ITALIANO DI ACCREDITAMENTO
LAB N° 0195 L

**SEGUE RAPPORTO DI PROVA N° 2222334.001 DEL 29/12/2022**

Se non diversamente specificato, le sommatorie sono calcolate mediante il criterio del lower bound (L.B.).
Nel caso di metodi che prevedono fasi di preconcentrazione o purificazione, ove non espressamente indicato, il recupero è da intendersi compreso all'interno dei limiti di accettabilità specifici previsti dal metodo di prova o dalla normativa vigente. Se non espressamente indicato, il recupero non è stato utilizzato nei calcoli.
L1 - L2: Livelli chimici di riferimento nazionali relativi alla classificazione chimica dei materiali - Tabella 2.5. del Decreto 15 Luglio 2016, N. 173.

Note: Valori espressi sulla sostanza secca.

EC50(20)(10)-XX: Concentrazione del campione che dopo un tempo XX determina un effetto del 50 (20) (10) % sugli organismi sottoposti al test. nd: parametro non determinabile.

- Valutazione della tossicità acuta con batteri bioluminescenti: Vibrio fischeri in fase solida
Specie test: batteri liofilizzati Vibrio fischeri NRRL-11177- lotto BL10970422 exp:05/2024

Endpoint misurato: Bioluminescenza
Controllo negativo/diluente: Acqua di mare sintetica ISO
Test effettuato su sedimento intero

- Valutazione della tossicità acuta tramite saggio di inibizione della crescita di alghe marine con Phaeodactylum tricornutum
Specie test: Phaeodactylum tricornutum - coltura interna
Endpoint misurato: Crescita algale
Controllo negativo/diluente: Mezzo di coltura algale (acqua di mare naturale filtrata)
Test effettuato su elutriato di sedimento 1:4 peso secco/volume

- Valutazione della tossicità cronica con test di sviluppo larvale con Mytilus galloprovincialis (mitilo)
Specie test: Mytilus galloprovincialis
Endpoint misurato: Sviluppo larvale
Controllo negativo/diluente: Acqua di mare naturale filtrata
Test effettuato su elutriato di sedimento 1:10 peso fresco/volume
I risultati analitici si riferiscono esclusivamente al campione sottoposto a prova. Quando il campionamento non è eseguito da personale Biochemie Lab Srl, i risultati si riferiscono al campione così come ricevuto.

Il Laboratorio declina ogni responsabilità relativa alle informazioni fornite dal cliente riportate nel presente Rapporto di Prova.
La riproduzione parziale del presente rapporto di prova non è consentita senza autorizzazione scritta del laboratorio.

Il responsabile del Laboratorio
**Dr. Chim. Emilio Urbani**
Ordine interprovinciale dei Chimici
e dei Fisici del Veneto sez.A n.619

Documento con firma digitale avanzata secondo la normativa vigente

FINE DEL RAPPORTO DI PROVA N° 2222334.001



BIOCHEMIE LAB S.r.l. Via di Limite, 27G 50013 Campi Bisenzio (FI) Tel.+39.055.887541 Cod. Fiscale e P.IVA 04712930488
Cap. Soc. € 60.000,00 int. vers. - R.E.A. Firenze 472473 http://www.biochemielab.it - info@biochemielab.it

BIOCHEMIE lab
competenza italiana nel settore analisi

ACCREDIA L'ENTE ITALIANO DI ACCREDITAMENTO
LAB N° 0195 L

**RAPPORTO DI PROVA N°: 2222334.002 DEL 29/12/2022**
**CAMPIONE N°: 2222334.002**

Spett.
**COMUNE DI FASANO**
Piazza I. Ciaia
72015 Fasano (BR)

**DATI RELATIVI AL CAMPIONE**
Trasporto effettuato da: Corriere
Data Ricezione: 13/12/2022 - Ora Ricezione: 10:30:00
Note ricevimento: Condizioni di trasporto refrigerate
Data accettazione: 13/12/2022

**DATI FORNITI DAL CLIENTE**
Dati identificativi: Argilla - C1B
Prelievo eseguito presso: Località Savelletri - Fasano (BR)
Punto di prelievo: 40°54.436' N; 17°28.543' E
Campionamento a cura di: cliente
Data prelievo: 07/12/2022
Ora prelievo: 09:30:00

**RISULTATI ANALITICI** *Data inizio analisi: 13/12/2022*

| Parametro<br>Metodo | UM | Risultato | L1 | L2 | Note |
|---|---|---|---|---|---|
| Granulometria:<br>ICRAM Metodologie analitiche di riferimento - sedimenti (2001) Scheda 3 | | | | | |
| Ghiaia (> 2 mm)<br>ICRAM Metodologie analitiche di riferimento - sedimenti (2001) Scheda 3 | % | **5.3** | | | |
| Sabbia (2 mm > x > 0,063 mm)<br>ICRAM Metodologie analitiche di riferimento - sedimenti (2001) Scheda 3 | % | **10.1** | | | |
| Pelite (< 0,063 mm)<br>ICRAM Metodologie analitiche di riferimento - sedimenti (2001) Scheda 3 | % | **84.6** | | | |
| Carbonio Organico Totale (TOC)<br>UNI EN 15936:2012 | % | **2.2** | | | |
| Arsenico<br>EPA 3050B 1996+ EPA 6020B 2014 | mg/kg | **9.91** | 12 | 20 | |
| Cadmio<br>EPA 3050B 1996+ EPA 6020B 2014 | mg/kg | **0.0774** | 0.3 | 0.80 | |
| Cromo<br>EPA 3050B 1996+ EPA 6020B 2014 | mg/kg | **27.4** | 50 | 150 | |
| Mercurio<br>EPA 3050B 1996+ EPA 6020B 2014 | mg/kg | **< 0.03** | 0.3 | 0.80 | |
| Nichel<br>EPA 3050B 1996+ EPA 6020B 2014 | mg/kg | **27.7** | 30 | 75 | |
| Piombo<br>EPA 3050B 1996+ EPA 6020B 2014 | mg/kg | **16.3** | 30 | 70 | |
| Rame<br>EPA 3050B 1996+ EPA 6020B 2014 | mg/kg | **21.6** | 40 | 52 | |
| Zinco<br>EPA 3050B 1996+ EPA 6020B 2014 | mg/kg | **65.7** | 100 | 150 | |



BIOCHEMIE LAB S.r.l. Via di Limite, 27G 50013 Campi Bisenzio (FI) Tel.+39.055.887541 Cod. Fiscale e P.IVA 04712930488
Cap. Soc. € 60.000,00 int. vers. - R.E.A. Firenze 472473 http://www.biochemielab.it - info@biochemielab.it

BIOCHEMIE lab
competenza italiana nel settore analisi

ACCREDIA L'ENTE ITALIANO DI ACCREDITAMENTO
LAB N° 0195 L

**SEGUE RAPPORTO DI PROVA N° 2222334.002 DEL 29/12/2022**

**RISULTATI ANALITICI**

| Parametro<br>Metodo | UM | Risultato | L1 | L2 | Note |
|---|---|---|---|---|---|
| Idrocarburi C>12 (C12-C40)<br>ISO 16703:2004 | µg/kg | **8100** | Non Disponibile | 50000 | |
| PCB 28 + PCB 31<br>EPA 3545A 2007 + EPA 8270E 2018 | µg/kg | **< 0.1** | | | |
| PCB 52<br>EPA 3545A 2007 + EPA 8270E 2018 | µg/kg | **< 0.1** | | | |
| PCB 77<br>EPA 3545A 2007 + EPA 8270E 2018 | µg/kg | **< 0.1** | | | |
| PCB 81<br>EPA 3545A 2007 + EPA 8270E 2018 | µg/kg | **< 0.1** | | | |
| PCB 101<br>EPA 3545A 2007 + EPA 8270E 2018 | µg/kg | **< 0.1** | | | |
| PCB 118<br>EPA 3545A 2007 + EPA 8270E 2018 | µg/kg | **< 0.1** | | | |
| PCB 126<br>EPA 3545A 2007 + EPA 8270E 2018 | µg/kg | **< 0.1** | | | |
| PCB 128 + PCB 167<br>EPA 3545A 2007 + EPA 8270E 2018 | µg/kg | **< 0.1** | | | |
| PCB 138<br>EPA 3545A 2007 + EPA 8270E 2018 | µg/kg | **< 0.1** | | | |
| PCB 153<br>EPA 3545A 2007 + EPA 8270E 2018 | µg/kg | **< 0.1** | | | |
| PCB 156<br>EPA 3545A 2007 + EPA 8270E 2018 | µg/kg | **< 0.1** | | | |
| PCB 169<br>EPA 3545A 2007 + EPA 8270E 2018 | µg/kg | **< 0.1** | | | |
| PCB 180<br>EPA 3545A 2007 + EPA 8270E 2018 | µg/kg | **< 0.1** | | | |
| Sommatoria PCB<br>EPA 3545A 2007 + EPA 8270E 2018 | µg/kg | **< 0.1** | 8 | 60 | |
| 2,4'-DDD<br>EPA 3545A 2007 + EPA 8270E 2018 | µg/kg | **< 0.1** | | | |
| 4,4'-DDD<br>EPA 3545A 2007 + EPA 8270E 2018 | µg/kg | **< 0.1** | | | |
| DDD<br>EPA 3545A 2007 + EPA 8270E 2018 | µg/kg | **< 0.1** | 0.8 | 7.8 | |
| DDE-2,4<br>EPA 3545A 2007 + EPA 8270E 2018 | µg/kg | **< 0.1** | | | |
| 4,4'-DDE<br>EPA 3545A 2007 + EPA 8270E 2018 | µg/kg | **< 0.1** | | | |
| DDE<br>EPA 3545A 2007 + EPA 8270E 2018 | µg/kg | **< 0.1** | 1.8 | 3.7 | |
| 2,4'-DDT<br>EPA 3545A 2007 + EPA 8270E 2018 | µg/kg | **< 0.1** | | | |
| 4,4'-DDT<br>EPA 3545A 2007 + EPA 8270E 2018 | µg/kg | **< 0.1** | | | |



BIOCHEMIE LAB S.r.l. Via di Limite, 27G 50013 Campi Bisenzio (FI) Tel.+39.055.887541 Cod. Fiscale e P.IVA 04712930488
Cap. Soc. € 60.000,00 int. vers. - R.E.A. Firenze 472473 http://www.biochemielab.it - info@biochemielab.it

BIOCHEMIE lab
competenza italiana nel settore analisi

ACCREDIA L'ENTE ITALIANO DI ACCREDITAMENTO
LAB N° 0195 L

**SEGUE RAPPORTO DI PROVA N° 2222334.002 DEL 29/12/2022**

**RISULTATI ANALITICI**

| Parametro<br>Metodo | UM | Risultato | L1 | L2 | Note |
|---|---|---|---|---|---|
| DDT<br>EPA 3545A 2007 + EPA 8270E 2018 | µg/kg | **< 0.1** | 1.0 | 4.8 | |
| Clordano<br>EPA 3545A 2007 + EPA 8270E 2018 | µg/kg | **< 0.1** | 2.3 | 4.8 | |
| Aldrin<br>EPA 3545A 2007 + EPA 8270E 2018 | µg/kg | **< 0.1** | 0.2 | 10 | |
| Dieldrin<br>EPA 3545A 2007 + EPA 8270E 2018 | µg/kg | **< 0.1** | 0.7 | 4.3 | |
| Endrin<br>EPA 3545A 2007 + EPA 8270E 2018 | µg/kg | **< 0.1** | 2.7 | 10 | |
| a-HCH (alfa-Esaclorocicloesano)<br>EPA 3545A 2007 + EPA 8270E 2018 | µg/kg | **< 0.1** | 0.2 | 10 | |
| b-HCH (beta-Esaclorocicloesano)<br>EPA 3545A 2007 + EPA 8270E 2018 | µg/kg | **< 0.1** | 0.2 | 10 | |
| g-HCH (gamma-Esaclorocicloesano)<br>EPA 3545A 2007 + EPA 8270E 2018 | µg/kg | **< 0.1** | 0.2 | 1.0 | |
| Eptacloro Epossido<br>EPA 3545A 2007 + EPA 8270E 2018 | µg/kg | **< 0.1** | 0.6 | 2.7 | |
| Esaclorobenzene<br>EPA 3545A 2007 + EPA 8270E 2018 | µg/kg | **< 0.1** | 0.4 | 50 | |
| Acenaftilene<br>EPA 3545A 2007 + EPA 8270E 2018 | µg/kg | **1.47** | | | |
| Acenaftene<br>EPA 3545A 2007 + EPA 8270E 2018 | µg/kg | **< 1** | | | |
| Antracene<br>EPA 3545A 2007 + EPA 8270E 2018 | µg/kg | **2.13** | 24 | 245 | |
| Benzo(a)antracene<br>EPA 3545A 2007 + EPA 8270E 2018 | µg/kg | **6.42** | 75 | 500 | |
| Benzo(a)pirene<br>EPA 3545A 2007 + EPA 8270E 2018 | µg/kg | **5.76** | 30 | 100 | |
| Benzo(b)fluorantene<br>EPA 3545A 2007 + EPA 8270E 2018 | µg/kg | **10.2** | 40 | 500 | |
| Benzo(k)fluorantene<br>EPA 3545A 2007 + EPA 8270E 2018 | µg/kg | **4.63** | 20 | 500 | |
| Benzo(g,h,i)perilene<br>EPA 3545A 2007 + EPA 8270E 2018 | µg/kg | **7.8** | 55 | 100 | |
| Crisene<br>EPA 3545A 2007 + EPA 8270E 2018 | µg/kg | **9.03** | 108 | 846 | |
| Dibenzo(a,h)antracene<br>EPA 3545A 2007 + EPA 8270E 2018 | µg/kg | **1.71** | | | |
| indeno(1,2,3-c,d)pirene<br>EPA 3545A 2007 + EPA 8270E 2018 | µg/kg | **5.53** | 70 | 100 | |
| Fenantrene<br>EPA 3545A 2007 + EPA 8270E 2018 | µg/kg | **15.8** | 87 | 544 | |
| Fluorene<br>EPA 3545A 2007 + EPA 8270E 2018 | µg/kg | **2.66** | 21 | 144 | |



BIOCHEMIE LAB S.r.l. Via di Limite, 27G 50013 Campi Bisenzio (FI) Tel.+39.055.887541 Cod. Fiscale e P.IVA 04712930488
Cap. Soc. € 60.000,00 int. vers. - R.E.A. Firenze 472473 http://www.biochemielab.it - info@biochemielab.it

BIOCHEMIE lab
competenza italiana nel settore analisi

ACCREDIA L'ENTE ITALIANO DI ACCREDITAMENTO
LAB N° 0195 L

**SEGUE RAPPORTO DI PROVA N° 2222334.002 DEL 29/12/2022**

**RISULTATI ANALITICI**

| Parametro<br>Metodo | UM | Risultato | L1 | L2 | Note |
|---|---|---|---|---|---|
| Fluorantene<br>EPA 3545A 2007 + EPA 8270E 2018 | µg/kg | **23.8** | 110 | 1494 | |
| Naftalene<br>EPA 3545A 2007 + EPA 8270E 2018 | µg/kg | **< 1** | 35 | 391 | |
| Pirene<br>EPA 3545A 2007 + EPA 8270E 2018 | µg/kg | **12.6** | 153 | 1398 | |
| Sommatoria IPA<br>EPA 3545A 2007 + EPA 8270E 2018 | µg/kg | **110** | 900 | 4000 | |
| Monobutilstagno (MBT)<br>UNI EN ISO 23161:2019 | µg/kg | **< 1** | | | |
| Dibutilstagno (DBT)<br>UNI EN ISO 23161:2019 | µg/kg | **< 1** | | | |
| Tributilstagno (TBT)<br>UNI EN ISO 23161:2019 | µg/kg | **< 1** | 5 | // | |
| Sommatoria composti organostannici<br>UNI EN ISO 23161:2019 | µg/kg | **< 1** | // | 72 | |
| Conta Enterococchi<br>Rapporti ISTISAN 2014/18 pag 86 Met ISS F 003A | UFC/g | **< 1** | | | |
| Conta Escherichia coli<br>Rapporti ISTISAN 2014/18 pag 51 Met ISS F 001D | MPN/g | **< 3** | | | |
| Microrganismi indicatori di inquinamento fecale: Conta Coliformi totali<br>CNR IRSA 3.1 Q 64 Vol 1 1983 + APAT CNR IRSA 7010 A Man 29 2003 | MPN/g | **< 3** | | | |
| Conta Spore di clostridi solfito riduttori<br>ICRAM 2001 - Sedimenti - Scheda 6 | UFC/g | **< 5** | | | |
| Ricerca Salmonella spp<br>Rapporti ISTISAN 2014/18 pag. 78 Met. ISS F 002C | pres-ass/50 g | **assente** | | | |
| Valutazione della tossicità acuta con batteri bioluminescenti: Vibrio fischeri in fase solida<br>ICRAM Metodologie analitiche di riferimento (2001) Scheda 11, App 2 + UNI EN ISO 11348-3:2019 | | | | | |
| Tossicità misurata (TU50)<br>ICRAM Metodologie analitiche di riferimento (2001) Scheda 11, App 2 + UNI EN ISO 11348-3:2019 | TU | **453.4** | | | |
| Limiti fiduciali al 95%<br>ICRAM Metodologie analitiche di riferimento (2001) Scheda 11, App 2 + UNI EN ISO 11348-3:2019 | TU | **243.3 - 845.2** | | | |
| Coefficiente di determinazione (R2)<br>ICRAM Metodologie analitiche di riferimento (2001) Scheda 11, App 2 + UNI EN ISO 11348-3:2019 | | **0.912** | | | |



BIOCHEMIE LAB S.r.l. Via di Limite, 27G 50013 Campi Bisenzio (FI) Tel.+39.055.887541 Cod. Fiscale e P.IVA 04712930488
Cap. Soc. € 60.000,00 int. vers. - R.E.A. Firenze 472473 http://www.biochemielab.it - info@biochemielab.it

BIOCHEMIE lab
competenza italiana nel settore analisi

ACCREDIA L'ENTE ITALIANO DI ACCREDITAMENTO
LAB N° 0195 L

**SEGUE RAPPORTO DI PROVA N° 2222334.002 DEL 29/12/2022**

**RISULTATI ANALITICI**

| Parametro<br>Metodo | UM | Risultato | L1 | L2 | Note |
|---|---|---|---|---|---|
| S.T.I. (Sediment Toxicity Index)<br>ICRAM Metodologie analitiche di riferimento (2001) Scheda 11, App 2 + UNI EN ISO 11348-3:2019 | | **1.5** | | | |
| Valutazione della tossicità acuta tramite saggio di inibizione della crescita di alghe marine con Phaeodactylum tricornutum<br>ISPRA Quaderni 16/2021 + UNI EN ISO 10253:2017 | | | | | |
| EC10-72h<br>ISPRA Quaderni 16/2021 + UNI EN ISO 10253:2017 | % | **>100** | | | |
| EC20-72h<br>ISPRA Quaderni 16/2021 + UNI EN ISO 10253:2017 | % | **>100** | | | |
| EC50-72h<br>ISPRA Quaderni 16/2021 + UNI EN ISO 10253:2017 | % | **>100** | | | |
| Inibizione tasso di crescita - media alla conc. 100%<br>ISPRA Quaderni 16/2021 + UNI EN ISO 10253:2017 | % | **-0.6** | | | |
| Inibizione tasso di crescita - Dev. St. alla conc. 100%<br>ISPRA Quaderni 16/2021 + UNI EN ISO 10253:2017 | % | **2.0** | | | |
| Valutazione della tossicità cronica con test di sviluppo larvale con Mytilus galloprovincialis (mitilo)<br>ISPRA Quaderni 16/2021 + ISO 17244:2015 | | | | | |
| Media corretta (Abbott) larve anomale alla concentrazione 100%<br>ISPRA Quaderni 16/2021 + ISO 17244:2015 | % | **5.2** | | | |
| Dev. St. delle repliche alla conc. 100%<br>ISPRA Quaderni 16/2021 + ISO 17244:2015 | % | **1.6** | | | |
| EC20-48h<br>ISPRA Quaderni 16/2021 + ISO 17244:2015 | % | **>100** | | | |
| EC50-48h<br>ISPRA Quaderni 16/2021 + ISO 17244:2015 | % | **>100** | | | |

***Data fine analisi: 28/12/2022***



BIOCHEMIE LAB S.r.l. Via di Limite, 27G 50013 Campi Bisenzio (FI) Tel.+39.055.887541 Cod. Fiscale e P.IVA 04712930488
Cap. Soc. € 60.000,00 int. vers. - R.E.A. Firenze 472473 http://www.biochemielab.it - info@biochemielab.it

BIOCHEMIE lab
competenza italiana nel settore analisi

ACCREDIA
L'ENTE ITALIANO DI ACCREDITAMENTO
LAB N° 0195 L

**SEGUE RAPPORTO DI PROVA N° 2222334.002 DEL 29/12/2022**

Se non diversamente specificato, le sommatorie sono calcolate mediante il criterio del lower bound (L.B.).
Nel caso di metodi che prevedono fasi di preconcentrazione o purificazione, ove non espressamente indicato, il recupero è da intendersi compreso all'interno dei limiti di accettabilità specifici previsti dal metodo di prova o dalla normativa vigente. Se non espressamente indicato, il recupero non è stato utilizzato nei calcoli.
L1 - L2: Livelli chimici di riferimento nazionali relativi alla classificazione chimica dei materiali - Tabella 2.5. del Decreto 15 Luglio 2016, N. 173.

Note: Valori espressi sulla sostanza secca.

EC50(20)(10)-XX: Concentrazione del campione che dopo un tempo XX determina un effetto del 50 (20) (10) % sugli organismi sottoposti al test. nd: parametro non determinabile.

- Valutazione della tossicità acuta con batteri bioluminescenti: Vibrio fischeri in fase solida
Specie test: batteri liofilizzati Vibrio fischeri NRRL-11177- lotto BL10970422 exp:05/2024

Endpoint misurato: Bioluminescenza
Controllo negativo/diluente: Acqua di mare sintetica ISO
Test effettuato su sedimento intero

- Valutazione della tossicità acuta tramite saggio di inibizione della crescita di alghe marine con Phaeodactylum tricornutum
Specie test: Phaeodactylum tricornutum - coltura interna
Endpoint misurato: Crescita algale
Controllo negativo/diluente: Mezzo di coltura algale (acqua di mare naturale filtrata)
Test effettuato su elutriato di sedimento 1:4 peso secco/volume

- Valutazione della tossicità cronica con test di sviluppo larvale con Mytilus galloprovincialis (mitilo)
Specie test: Mytilus galloprovincialis
Endpoint misurato: Sviluppo larvale
Controllo negativo/diluente: Acqua di mare naturale filtrata
Test effettuato su elutriato di sedimento 1:10 peso fresco/volume

I risultati analitici si riferiscono esclusivamente al campione sottoposto a prova. Quando il campionamento non è eseguito da personale Biochemie Lab Srl, i risultati si riferiscono al campione così come ricevuto.

Il Laboratorio declina ogni responsabilità relativa alle informazioni fornite dal cliente riportate nel presente Rapporto di Prova.
La riproduzione parziale del presente rapporto di prova non è consentita senza autorizzazione scritta del laboratorio.

Il responsabile del Laboratorio
**Dr. Chim. Emilio Urbani**
Ordine interprovinciale dei Chimici
e dei Fisici del Veneto sez.A n.619

Documento con firma digitale avanzata secondo la normativa vigente

FINE DEL RAPPORTO DI PROVA N° 2222334.002



BIOCHEMIE LAB S.r.l. Via di Limite, 27G 50013 Campi Bisenzio (FI) Tel.+39.055.887541 Cod. Fiscale e P.IVA 04712930488
Cap. Soc. € 60.000,00 int. vers. - R.E.A. Firenze 472473 http://www.biochemielab.it - info@biochemielab.it

BIOCHEMIE lab
competenza italiana nel settore analisi

ACCREDIA L'ENTE ITALIANO DI ACCREDITAMENTO
LAB N° 0195 L

**RAPPORTO DI PROVA N°: 2222334.003 DEL 29/12/2022**
**CAMPIONE N°: 2222334.003**

Spett.
**COMUNE DI FASANO**
Piazza I. Ciaia
72015 Fasano (BR)

**DATI RELATIVI AL CAMPIONE**
Trasporto effettuato da: Corriere
Data Ricezione: 13/12/2022 - Ora Ricezione: 10:30:00
Note ricevimento: Condizioni di trasporto refrigerate
Data accettazione: 13/12/2022

**DATI FORNITI DAL CLIENTE**
Dati identificativi: Argilla - C1C
Prelievo eseguito presso: Località Savelletri - Fasano (BR)
Punto di prelievo: 40°54.045' N; 17°28.954' E
Campionamento a cura di: cliente
Data prelievo: 07/12/2022
Ora prelievo: 10:00:00

**RISULTATI ANALITICI** *Data inizio analisi: 13/12/2022*

| Parametro<br>Metodo | UM | Risultato | L1 | L2 | Note |
|---|---|---|---|---|---|
| Granulometria:<br>ICRAM Metodologie analitiche di riferimento - sedimenti (2001) Scheda 3 | | | | | |
| Ghiaia (> 2 mm)<br>ICRAM Metodologie analitiche di riferimento - sedimenti (2001) Scheda 3 | % | **3.9** | | | |
| Sabbia (2 mm > x > 0,063 mm)<br>ICRAM Metodologie analitiche di riferimento - sedimenti (2001) Scheda 3 | % | **5.5** | | | |
| Pelite (< 0,063 mm)<br>ICRAM Metodologie analitiche di riferimento - sedimenti (2001) Scheda 3 | % | **90.6** | | | |
| Carbonio Organico Totale (TOC)<br>UNI EN 15936:2012 | % | **2.4** | | | |
| Arsenico<br>EPA 3050B 1996+ EPA 6020B 2014 | mg/kg | **10.4** | 12 | 20 | |
| Cadmio<br>EPA 3050B 1996+ EPA 6020B 2014 | mg/kg | **0.0735** | 0.3 | 0.80 | |
| Cromo<br>EPA 3050B 1996+ EPA 6020B 2014 | mg/kg | **28.8** | 50 | 150 | |
| Mercurio<br>EPA 3050B 1996+ EPA 6020B 2014 | mg/kg | **< 0.03** | 0.3 | 0.80 | |
| Nichel<br>EPA 3050B 1996+ EPA 6020B 2014 | mg/kg | **28.1** | 30 | 75 | |
| Piombo<br>EPA 3050B 1996+ EPA 6020B 2014 | mg/kg | **16.2** | 30 | 70 | |
| Rame<br>EPA 3050B 1996+ EPA 6020B 2014 | mg/kg | **21.9** | 40 | 52 | |
| Zinco<br>EPA 3050B 1996+ EPA 6020B 2014 | mg/kg | **68.2** | 100 | 150 | |



BIOCHEMIE LAB S.r.l. Via di Limite, 27G 50013 Campi Bisenzio (FI) Tel.+39.055.887541 Cod. Fiscale e P.IVA 04712930488
Cap. Soc. € 60.000,00 int. vers. - R.E.A. Firenze 472473 http://www.biochemielab.it - info@biochemielab.it

BIOCHEMIE lab
competenza italiana nel settore analisi

ACCREDIA L'ENTE ITALIANO DI ACCREDITAMENTO
LAB N° 0195 L

**SEGUE RAPPORTO DI PROVA N° 2222334.003 DEL 29/12/2022**

**RISULTATI ANALITICI**

| Parametro<br>Metodo | UM | Risultato | L1 | L2 | Note |
|---|---|---|---|---|---|
| Idrocarburi C>12 (C12-C40)<br>ISO 16703:2004 | µg/kg | **24000** | Non Disponibile | 50000 | |
| PCB 28 + PCB 31<br>EPA 3545A 2007 + EPA 8270E 2018 | µg/kg | **< 0.1** | | | |
| PCB 52<br>EPA 3545A 2007 + EPA 8270E 2018 | µg/kg | **< 0.1** | | | |
| PCB 77<br>EPA 3545A 2007 + EPA 8270E 2018 | µg/kg | **< 0.1** | | | |
| PCB 81<br>EPA 3545A 2007 + EPA 8270E 2018 | µg/kg | **< 0.1** | | | |
| PCB 101<br>EPA 3545A 2007 + EPA 8270E 2018 | µg/kg | **< 0.1** | | | |
| PCB 118<br>EPA 3545A 2007 + EPA 8270E 2018 | µg/kg | **< 0.1** | | | |
| PCB 126<br>EPA 3545A 2007 + EPA 8270E 2018 | µg/kg | **< 0.1** | | | |
| PCB 128 + PCB 167<br>EPA 3545A 2007 + EPA 8270E 2018 | µg/kg | **< 0.1** | | | |
| PCB 138<br>EPA 3545A 2007 + EPA 8270E 2018 | µg/kg | **< 0.1** | | | |
| PCB 153<br>EPA 3545A 2007 + EPA 8270E 2018 | µg/kg | **< 0.1** | | | |
| PCB 156<br>EPA 3545A 2007 + EPA 8270E 2018 | µg/kg | **< 0.1** | | | |
| PCB 169<br>EPA 3545A 2007 + EPA 8270E 2018 | µg/kg | **< 0.1** | | | |
| PCB 180<br>EPA 3545A 2007 + EPA 8270E 2018 | µg/kg | **< 0.1** | | | |
| Sommatoria PCB<br>EPA 3545A 2007 + EPA 8270E 2018 | µg/kg | **< 0.1** | 8 | 60 | |
| 2,4'-DDD<br>EPA 3545A 2007 + EPA 8270E 2018 | µg/kg | **< 0.1** | | | |
| 4,4'-DDD<br>EPA 3545A 2007 + EPA 8270E 2018 | µg/kg | **< 0.1** | | | |
| DDD<br>EPA 3545A 2007 + EPA 8270E 2018 | µg/kg | **< 0.1** | 0.8 | 7.8 | |
| DDE-2,4<br>EPA 3545A 2007 + EPA 8270E 2018 | µg/kg | **< 0.1** | | | |
| 4,4'-DDE<br>EPA 3545A 2007 + EPA 8270E 2018 | µg/kg | **< 0.1** | | | |
| DDE<br>EPA 3545A 2007 + EPA 8270E 2018 | µg/kg | **< 0.1** | 1.8 | 3.7 | |
| 2,4'-DDT<br>EPA 3545A 2007 + EPA 8270E 2018 | µg/kg | **< 0.1** | | | |
| 4,4'-DDT<br>EPA 3545A 2007 + EPA 8270E 2018 | µg/kg | **< 0.1** | | | |



BIOCHEMIE LAB S.r.l. Via di Limite, 27G 50013 Campi Bisenzio (FI) Tel.+39.055.887541 Cod. Fiscale e P.IVA 04712930488
Cap. Soc. € 60.000,00 int. vers. - R.E.A. Firenze 472473 http://www.biochemielab.it - info@biochemielab.it

BIOCHEMIE lab
competenza italiana nel settore analisi

ACCREDIA L'ENTE ITALIANO DI ACCREDITAMENTO
LAB N° 0195 L

**SEGUE RAPPORTO DI PROVA N° 2222334.003 DEL 29/12/2022**

**RISULTATI ANALITICI**

| Parametro<br>Metodo | UM | Risultato | L1 | L2 | Note |
|---|---|---|---|---|---|
| DDT<br>EPA 3545A 2007 + EPA 8270E 2018 | µg/kg | **< 0.1** | 1.0 | 4.8 | |
| Clordano<br>EPA 3545A 2007 + EPA 8270E 2018 | µg/kg | **< 0.1** | 2.3 | 4.8 | |
| Aldrin<br>EPA 3545A 2007 + EPA 8270E 2018 | µg/kg | **< 0.1** | 0.2 | 10 | |
| Dieldrin<br>EPA 3545A 2007 + EPA 8270E 2018 | µg/kg | **< 0.1** | 0.7 | 4.3 | |
| Endrin<br>EPA 3545A 2007 + EPA 8270E 2018 | µg/kg | **< 0.1** | 2.7 | 10 | |
| a-HCH (alfa-Esaclorocicloesano)<br>EPA 3545A 2007 + EPA 8270E 2018 | µg/kg | **< 0.1** | 0.2 | 10 | |
| b-HCH (beta-Esaclorocicloesano)<br>EPA 3545A 2007 + EPA 8270E 2018 | µg/kg | **< 0.1** | 0.2 | 10 | |
| g-HCH (gamma-Esaclorocicloesano)<br>EPA 3545A 2007 + EPA 8270E 2018 | µg/kg | **< 0.1** | 0.2 | 1.0 | |
| Eptacloro Epossido<br>EPA 3545A 2007 + EPA 8270E 2018 | µg/kg | **< 0.1** | 0.6 | 2.7 | |
| Esaclorobenzene<br>EPA 3545A 2007 + EPA 8270E 2018 | µg/kg | **< 0.1** | 0.4 | 50 | |
| Acenaftilene<br>EPA 3545A 2007 + EPA 8270E 2018 | µg/kg | **< 1** | | | |
| Acenaftene<br>EPA 3545A 2007 + EPA 8270E 2018 | µg/kg | **< 1** | | | |
| Antracene<br>EPA 3545A 2007 + EPA 8270E 2018 | µg/kg | **1.39** | 24 | 245 | |
| Benzo(a)antracene<br>EPA 3545A 2007 + EPA 8270E 2018 | µg/kg | **2.87** | 75 | 500 | |
| Benzo(a)pirene<br>EPA 3545A 2007 + EPA 8270E 2018 | µg/kg | **3.19** | 30 | 100 | |
| Benzo(b)fluorantene<br>EPA 3545A 2007 + EPA 8270E 2018 | µg/kg | **5.68** | 40 | 500 | |
| Benzo(k)fluorantene<br>EPA 3545A 2007 + EPA 8270E 2018 | µg/kg | **2.20** | 20 | 500 | |
| Benzo(g,h,i)perilene<br>EPA 3545A 2007 + EPA 8270E 2018 | µg/kg | **4.4** | 55 | 100 | |
| Crisene<br>EPA 3545A 2007 + EPA 8270E 2018 | µg/kg | **4.25** | 108 | 846 | |
| Dibenzo(a,h)antracene<br>EPA 3545A 2007 + EPA 8270E 2018 | µg/kg | **< 1** | | | |
| indeno(1,2,3-c,d)pirene<br>EPA 3545A 2007 + EPA 8270E 2018 | µg/kg | **3.30** | 70 | 100 | |
| Fenantrene<br>EPA 3545A 2007 + EPA 8270E 2018 | µg/kg | **6.87** | 87 | 544 | |
| Fluorene<br>EPA 3545A 2007 + EPA 8270E 2018 | µg/kg | **1.90** | 21 | 144 | |



BIOCHEMIE LAB S.r.l. Via di Limite, 27G 50013 Campi Bisenzio (FI) Tel.+39.055.887541 Cod. Fiscale e P.IVA 04712930488
Cap. Soc. € 60.000,00 int. vers. - R.E.A. Firenze 472473 http://www.biochemielab.it - info@biochemielab.it

BIOCHEMIE lab
competenza italiana nel settore analisi

ACCREDIA
L'ENTE ITALIANO DI ACCREDITAMENTO
LAB N° 0195 L

**SEGUE RAPPORTO DI PROVA N° 2222334.003 DEL 29/12/2022**

**RISULTATI ANALITICI**

| Parametro<br>Metodo | UM | Risultato | L1 | L2 | Note |
|---|---|---|---|---|---|
| Fluorantene<br>EPA 3545A 2007 + EPA 8270E 2018 | µg/kg | **14.9** | 110 | 1494 | |
| Naftalene<br>EPA 3545A 2007 + EPA 8270E 2018 | µg/kg | **< 1** | 35 | 391 | |
| Pirene<br>EPA 3545A 2007 + EPA 8270E 2018 | µg/kg | **5.00** | 153 | 1398 | |
| Sommatoria IPA<br>EPA 3545A 2007 + EPA 8270E 2018 | µg/kg | **56.0** | 900 | 4000 | |
| Monobutilstagno (MBT)<br>UNI EN ISO 23161:2019 | µg/kg | **< 1** | | | |
| Dibutilstagno (DBT)<br>UNI EN ISO 23161:2019 | µg/kg | **< 1** | | | |
| Tributilstagno (TBT)<br>UNI EN ISO 23161:2019 | µg/kg | **< 1** | 5 | // | |
| Sommatoria composti organostannici<br>UNI EN ISO 23161:2019 | µg/kg | **< 1** | // | 72 | |
| Conta Enterococchi<br>Rapporti ISTISAN 2014/18 pag 86 Met ISS F 003A | UFC/g | **< 1** | | | |
| Conta Escherichia coli<br>Rapporti ISTISAN 2014/18 pag 51 Met ISS F 001D | MPN/g | **< 3** | | | |
| Microrganismi indicatori di inquinamento fecale: Conta Coliformi totali<br>CNR IRSA 3.1 Q 64 Vol 1 1983 + APAT CNR IRSA 7010 A Man 29 2003 | MPN/g | **< 3** | | | |
| Conta Spore di clostridi solfito riduttori<br>ICRAM 2001 - Sedimenti - Scheda 6 | UFC/g | **< 5** | | | |
| Ricerca Salmonella spp<br>Rapporti ISTISAN 2014/18 pag. 78 Met. ISS F 002C | pres-ass/50 g | **assente** | | | |
| Valutazione della tossicità acuta con batteri bioluminescenti: Vibrio fischeri in fase solida<br>ICRAM Metodologie analitiche di riferimento (2001) Scheda 11, App 2 + UNI EN ISO 11348-3:2019 | | | | | |
| Tossicità misurata (TU50)<br>ICRAM Metodologie analitiche di riferimento (2001) Scheda 11, App 2 + UNI EN ISO 11348-3:2019 | TU | **370.8** | | | |
| Limiti fiduciali al 95%<br>ICRAM Metodologie analitiche di riferimento (2001) Scheda 11, App 2 + UNI EN ISO 11348-3:2019 | TU | **254.4 - 540.5** | | | |
| Coefficiente di determinazione (R2)<br>ICRAM Metodologie analitiche di riferimento (2001) Scheda 11, App 2 + UNI EN ISO 11348-3:2019 | | **0.961** | | | |



BIOCHEMIE LAB S.r.l. Via di Limite, 27G 50013 Campi Bisenzio (FI) Tel.+39.055.887541 Cod. Fiscale e P.IVA 04712930488
Cap. Soc. € 60.000,00 int. vers. - R.E.A. Firenze 472473 http://www.biochemielab.it - info@biochemielab.it

BIOCHEMIE lab
competenza italiana nel settore analisi

ACCREDIA L'ENTE ITALIANO DI ACCREDITAMENTO
LAB N° 0195 L

**SEGUE RAPPORTO DI PROVA N° 2222334.003 DEL 29/12/2022**

**RISULTATI ANALITICI**

| Parametro<br>Metodo | UM | Risultato | L1 | L2 | Note |
|---|---|---|---|---|---|
| S.T.I. (Sediment Toxicity Index)<br>ICRAM Metodologie analitiche di riferimento (2001) Scheda 11, App 2 + UNI EN ISO 11348-3:2019 | | **1.2** | | | |
| Valutazione della tossicità acuta tramite saggio di inibizione della crescita di alghe marine con Phaeodactylum tricornutum<br>ISPRA Quaderni 16/2021 + UNI EN ISO 10253:2017 | | | | | |
| EC10-72h<br>ISPRA Quaderni 16/2021 + UNI EN ISO 10253:2017 | % | **>100** | | | |
| EC20-72h<br>ISPRA Quaderni 16/2021 + UNI EN ISO 10253:2017 | % | **>100** | | | |
| EC50-72h<br>ISPRA Quaderni 16/2021 + UNI EN ISO 10253:2017 | % | **>100** | | | |
| Inibizione tasso di crescita - media alla conc. 100%<br>ISPRA Quaderni 16/2021 + UNI EN ISO 10253:2017 | % | **-1.0** | | | |
| Inibizione tasso di crescita - Dev. St. alla conc. 100%<br>ISPRA Quaderni 16/2021 + UNI EN ISO 10253:2017 | % | **3.0** | | | |
| Valutazione della tossicità cronica con test di sviluppo larvale con Mytilus galloprovincialis (mitilo)<br>ISPRA Quaderni 16/2021 + ISO 17244:2015 | | | | | |
| Media corretta (Abbott) larve anomale alla concentrazione 100%<br>ISPRA Quaderni 16/2021 + ISO 17244:2015 | % | **43.7** | | | |
| Dev. St. delle repliche alla conc. 100%<br>ISPRA Quaderni 16/2021 + ISO 17244:2015 | % | **2.1** | | | |
| EC20-48h<br>ISPRA Quaderni 16/2021 + ISO 17244:2015 | % | **nd** | | | |
| EC50-48h<br>ISPRA Quaderni 16/2021 + ISO 17244:2015 | % | **>100** | | | |

***Data fine analisi: 28/12/2022***



BIOCHEMIE LAB S.r.l. Via di Limite, 27G 50013 Campi Bisenzio (FI) Tel.+39.055.887541 Cod. Fiscale e P.IVA 04712930488
Cap. Soc. € 60.000,00 int. vers. - R.E.A. Firenze 472473 http://www.biochemielab.it - info@biochemielab.it

BIOCHEMIE lab
competenza italiana nel settore analisi

ACCREDIA
L'ENTE ITALIANO DI ACCREDITAMENTO
LAB N° 0195 L

**SEGUE RAPPORTO DI PROVA N° 2222334.003 DEL 29/12/2022**

Se non diversamente specificato, le sommatorie sono calcolate mediante il criterio del lower bound (L.B.).
Nel caso di metodi che prevedono fasi di preconcentrazione o purificazione, ove non espressamente indicato, il recupero è da intendersi compreso all'interno dei limiti di accettabilità specifici previsti dal metodo di prova o dalla normativa vigente. Se non espressamente indicato, il recupero non è stato utilizzato nei calcoli.
L1 - L2: Livelli chimici di riferimento nazionali relativi alla classificazione chimica dei materiali - Tabella 2.5. del Decreto 15 Luglio 2016, N. 173.

Note: Valori espressi sulla sostanza secca.

EC50(20)(10)-XX: Concentrazione del campione che dopo un tempo XX determina un effetto del 50 (20) (10) % sugli organismi sottoposti al test. nd: parametro non determinabile.

- Valutazione della tossicità acuta con batteri bioluminescenti: Vibrio fischeri in fase solida
Specie test: batteri liofilizzati Vibrio fischeri NRRL-11177- lotto BL10970422 exp:05/2024

Endpoint misurato: Bioluminescenza
Controllo negativo/diluente: Acqua di mare sintetica ISO
Test effettuato su sedimento intero

- Valutazione della tossicità acuta tramite saggio di inibizione della crescita di alghe marine con Phaeodactylum tricornutum
Specie test: Phaeodactylum tricornutum - coltura interna
Endpoint misurato: Crescita algale
Controllo negativo/diluente: Mezzo di coltura algale (acqua di mare naturale filtrata)
Test effettuato su elutriato di sedimento 1:4 peso secco/volume

- Valutazione della tossicità cronica con test di sviluppo larvale con Mytilus galloprovincialis (mitilo)
Specie test: Mytilus galloprovincialis
Endpoint misurato: Sviluppo larvale
Controllo negativo/diluente: Acqua di mare naturale filtrata
Test effettuato su elutriato di sedimento 1:10 peso fresco/volume

I risultati analitici si riferiscono esclusivamente al campione sottoposto a prova. Quando il campionamento non è eseguito da personale Biochemie Lab Srl, i risultati si riferiscono al campione così come ricevuto.

Il Laboratorio declina ogni responsabilità relativa alle informazioni fornite dal cliente riportate nel presente Rapporto di Prova.
La riproduzione parziale del presente rapporto di prova non è consentita senza autorizzazione scritta del laboratorio.

Il responsabile del Laboratorio
**Dr. Chim. Emilio Urbani**
Ordine interprovinciale dei Chimici
e dei Fisici del Veneto sez.A n.619

Documento con firma digitale avanzata secondo la normativa vigente

FINE DEL RAPPORTO DI PROVA N° 2222334.003



BIOCHEMIE LAB S.r.l. Via di Limite, 27G 50013 Campi Bisenzio (FI) Tel.+39.055.887541 Cod. Fiscale e P.IVA 04712930488
Cap. Soc. € 60.000,00 int. vers. - R.E.A. Firenze 472473 http://www.biochemielab.it - info@biochemielab.it

BIOCHEMIE lab
competenza italiana nel settore analisi

ACCREDIA L'ENTE ITALIANO DI ACCREDITAMENTO
LAB N° 0195 L

**RAPPORTO DI PROVA N°: 2222334.004 DEL 29/12/2022**
**CAMPIONE N°: 2222334.004**

Spett.
**COMUNE DI FASANO**
Piazza I. Ciaia
72015 Fasano (BR)

**DATI RELATIVI AL CAMPIONE**
Trasporto effettuato da: Corriere
Data Ricezione: 13/12/2022 - Ora Ricezione: 10:30:00
Note ricevimento: Condizioni di trasporto refrigerate
Data accettazione: 13/12/2022

**DATI FORNITI DAL CLIENTE**
Dati identificativi: Argilla - C2D
Prelievo eseguito presso: Località Savelletri - Fasano (BR)
Punto di prelievo: 40°53.862' N; 17°32.109' E
Campionamento a cura di: cliente
Data prelievo: 07/12/2022
Ora prelievo: 10:30:00

**RISULTATI ANALITICI** *Data inizio analisi: 13/12/2022*

| Parametro<br>Metodo | UM | Risultato | L1 | L2 | Note |
|---|---|---|---|---|---|
| Granulometria:<br>ICRAM Metodologie analitiche di riferimento - sedimenti (2001) Scheda 3 | | | | | |
| Ghiaia (> 2 mm)<br>ICRAM Metodologie analitiche di riferimento - sedimenti (2001) Scheda 3 | % | **5.3** | | | |
| Sabbia (2 mm > x > 0,063 mm)<br>ICRAM Metodologie analitiche di riferimento - sedimenti (2001) Scheda 3 | % | **1.4** | | | |
| Pelite (< 0,063 mm)<br>ICRAM Metodologie analitiche di riferimento - sedimenti (2001) Scheda 3 | % | **93.3** | | | |
| Carbonio Organico Totale (TOC)<br>UNI EN 15936:2012 | % | **2.3** | | | |
| Arsenico<br>EPA 3050B 1996+ EPA 6020B 2014 | mg/kg | **13.1** | 12 | 20 | |
| Cadmio<br>EPA 3050B 1996+ EPA 6020B 2014 | mg/kg | **0.100** | 0.3 | 0.80 | |
| Cromo<br>EPA 3050B 1996+ EPA 6020B 2014 | mg/kg | **30.7** | 50 | 150 | |
| Mercurio<br>EPA 3050B 1996+ EPA 6020B 2014 | mg/kg | **< 0.03** | 0.3 | 0.80 | |
| Nichel<br>EPA 3050B 1996+ EPA 6020B 2014 | mg/kg | **33.8** | 30 | 75 | |
| Piombo<br>EPA 3050B 1996+ EPA 6020B 2014 | mg/kg | **17.1** | 30 | 70 | |
| Rame<br>EPA 3050B 1996+ EPA 6020B 2014 | mg/kg | **26.3** | 40 | 52 | |
| Zinco<br>EPA 3050B 1996+ EPA 6020B 2014 | mg/kg | **73.3** | 100 | 150 | |



BIOCHEMIE LAB S.r.l. Via di Limite, 27G 50013 Campi Bisenzio (FI) Tel.+39.055.887541 Cod. Fiscale e P.IVA 04712930488
Cap. Soc. € 60.000,00 int. vers. - R.E.A. Firenze 472473 http://www.biochemielab.it - info@biochemielab.it

BIOCHEMIE lab
competenza italiana nel settore analisi

ACCREDIA L'ENTE ITALIANO DI ACCREDITAMENTO
LAB N° 0195 L

**SEGUE RAPPORTO DI PROVA N° 2222334.004 DEL 29/12/2022**

**RISULTATI ANALITICI**

| Parametro<br>Metodo | UM | Risultato | L1 | L2 | Note |
|---|---|---|---|---|---|
| Idrocarburi C>12 (C12-C40)<br>ISO 16703:2004 | µg/kg | **5800** | Non Disponibile | 50000 | |
| PCB 28 + PCB 31<br>EPA 3545A 2007 + EPA 8270E 2018 | µg/kg | **< 0.1** | | | |
| PCB 52<br>EPA 3545A 2007 + EPA 8270E 2018 | µg/kg | **< 0.1** | | | |
| PCB 77<br>EPA 3545A 2007 + EPA 8270E 2018 | µg/kg | **< 0.1** | | | |
| PCB 81<br>EPA 3545A 2007 + EPA 8270E 2018 | µg/kg | **< 0.1** | | | |
| PCB 101<br>EPA 3545A 2007 + EPA 8270E 2018 | µg/kg | **< 0.1** | | | |
| PCB 118<br>EPA 3545A 2007 + EPA 8270E 2018 | µg/kg | **< 0.1** | | | |
| PCB 126<br>EPA 3545A 2007 + EPA 8270E 2018 | µg/kg | **< 0.1** | | | |
| PCB 128 + PCB 167<br>EPA 3545A 2007 + EPA 8270E 2018 | µg/kg | **< 0.1** | | | |
| PCB 138<br>EPA 3545A 2007 + EPA 8270E 2018 | µg/kg | **< 0.1** | | | |
| PCB 153<br>EPA 3545A 2007 + EPA 8270E 2018 | µg/kg | **< 0.1** | | | |
| PCB 156<br>EPA 3545A 2007 + EPA 8270E 2018 | µg/kg | **< 0.1** | | | |
| PCB 169<br>EPA 3545A 2007 + EPA 8270E 2018 | µg/kg | **< 0.1** | | | |
| PCB 180<br>EPA 3545A 2007 + EPA 8270E 2018 | µg/kg | **< 0.1** | | | |
| Sommatoria PCB<br>EPA 3545A 2007 + EPA 8270E 2018 | µg/kg | **< 0.1** | 8 | 60 | |
| 2,4'-DDD<br>EPA 3545A 2007 + EPA 8270E 2018 | µg/kg | **< 0.1** | | | |
| 4,4'-DDD<br>EPA 3545A 2007 + EPA 8270E 2018 | µg/kg | **< 0.1** | | | |
| DDD<br>EPA 3545A 2007 + EPA 8270E 2018 | µg/kg | **< 0.1** | 0.8 | 7.8 | |
| DDE-2,4<br>EPA 3545A 2007 + EPA 8270E 2018 | µg/kg | **< 0.1** | | | |
| 4,4'-DDE<br>EPA 3545A 2007 + EPA 8270E 2018 | µg/kg | **< 0.1** | | | |
| DDE<br>EPA 3545A 2007 + EPA 8270E 2018 | µg/kg | **< 0.1** | 1.8 | 3.7 | |
| 2,4'-DDT<br>EPA 3545A 2007 + EPA 8270E 2018 | µg/kg | **< 0.1** | | | |
| 4,4'-DDT<br>EPA 3545A 2007 + EPA 8270E 2018 | µg/kg | **< 0.1** | | | |



BIOCHEMIE LAB S.r.l. Via di Limite, 27G 50013 Campi Bisenzio (FI) Tel.+39.055.887541 Cod. Fiscale e P.IVA 04712930488
Cap. Soc. € 60.000,00 int. vers. - R.E.A. Firenze 472473 http://www.biochemielab.it - info@biochemielab.it

BIOCHEMIE lab
competenza italiana nel settore analisi

ACCREDIA
L'ENTE ITALIANO DI ACCREDITAMENTO
LAB N° 0195 L

**SEGUE RAPPORTO DI PROVA N° 2222334.004 DEL 29/12/2022**

**RISULTATI ANALITICI**

| Parametro<br>Metodo | UM | Risultato | L1 | L2 | Note |
|---|---|---|---|---|---|
| DDT<br>EPA 3545A 2007 + EPA 8270E 2018 | µg/kg | **< 0.1** | 1.0 | 4.8 | |
| Clordano<br>EPA 3545A 2007 + EPA 8270E 2018 | µg/kg | **< 0.1** | 2.3 | 4.8 | |
| Aldrin<br>EPA 3545A 2007 + EPA 8270E 2018 | µg/kg | **< 0.1** | 0.2 | 10 | |
| Dieldrin<br>EPA 3545A 2007 + EPA 8270E 2018 | µg/kg | **< 0.1** | 0.7 | 4.3 | |
| Endrin<br>EPA 3545A 2007 + EPA 8270E 2018 | µg/kg | **< 0.1** | 2.7 | 10 | |
| a-HCH (alfa-Esaclorocicloesano)<br>EPA 3545A 2007 + EPA 8270E 2018 | µg/kg | **< 0.1** | 0.2 | 10 | |
| b-HCH (beta-Esaclorocicloesano)<br>EPA 3545A 2007 + EPA 8270E 2018 | µg/kg | **< 0.1** | 0.2 | 10 | |
| g-HCH (gamma-Esaclorocicloesano)<br>EPA 3545A 2007 + EPA 8270E 2018 | µg/kg | **< 0.1** | 0.2 | 1.0 | |
| Eptacloro Epossido<br>EPA 3545A 2007 + EPA 8270E 2018 | µg/kg | **< 0.1** | 0.6 | 2.7 | |
| Esaclorobenzene<br>EPA 3545A 2007 + EPA 8270E 2018 | µg/kg | **< 0.1** | 0.4 | 50 | |
| Acenaftilene<br>EPA 3545A 2007 + EPA 8270E 2018 | µg/kg | **< 1** | | | |
| Acenaftene<br>EPA 3545A 2007 + EPA 8270E 2018 | µg/kg | **< 1** | | | |
| Antracene<br>EPA 3545A 2007 + EPA 8270E 2018 | µg/kg | **2.85** | 24 | 245 | |
| Benzo(a)antracene<br>EPA 3545A 2007 + EPA 8270E 2018 | µg/kg | **8.41** | 75 | 500 | |
| Benzo(a)pirene<br>EPA 3545A 2007 + EPA 8270E 2018 | µg/kg | **8.52** | 30 | 100 | |
| Benzo(b)fluorantene<br>EPA 3545A 2007 + EPA 8270E 2018 | µg/kg | **12.6** | 40 | 500 | |
| Benzo(k)fluorantene<br>EPA 3545A 2007 + EPA 8270E 2018 | µg/kg | **6.14** | 20 | 500 | |
| Benzo(g,h,i)perilene<br>EPA 3545A 2007 + EPA 8270E 2018 | µg/kg | **9.3** | 55 | 100 | |
| Crisene<br>EPA 3545A 2007 + EPA 8270E 2018 | µg/kg | **10.2** | 108 | 846 | |
| Dibenzo(a,h)antracene<br>EPA 3545A 2007 + EPA 8270E 2018 | µg/kg | **1.88** | | | |
| indeno(1,2,3-c,d)pirene<br>EPA 3545A 2007 + EPA 8270E 2018 | µg/kg | **7.52** | 70 | 100 | |
| Fenantrene<br>EPA 3545A 2007 + EPA 8270E 2018 | µg/kg | **23.3** | 87 | 544 | |
| Fluorene<br>EPA 3545A 2007 + EPA 8270E 2018 | µg/kg | **3.69** | 21 | 144 | |



BIOCHEMIE LAB S.r.l. Via di Limite, 27G 50013 Campi Bisenzio (FI) Tel.+39.055.887541 Cod. Fiscale e P.IVA 04712930488
Cap. Soc. € 60.000,00 int. vers. - R.E.A. Firenze 472473 http://www.biochemielab.it - info@biochemielab.it

BIOCHEMIE lab
competenza italiana nel settore analisi

ACCREDIA L'ENTE ITALIANO DI ACCREDITAMENTO
LAB N° 0195 L

**SEGUE RAPPORTO DI PROVA N° 2222334.004 DEL 29/12/2022**

**RISULTATI ANALITICI**

| Parametro<br>Metodo | UM | Risultato | L1 | L2 | Note |
|---|---|---|---|---|---|
| Fluorantene<br>EPA 3545A 2007 + EPA 8270E 2018 | µg/kg | **31.7** | 110 | 1494 | |
| Naftalene<br>EPA 3545A 2007 + EPA 8270E 2018 | µg/kg | **< 1** | 35 | 391 | |
| Pirene<br>EPA 3545A 2007 + EPA 8270E 2018 | µg/kg | **15.8** | 153 | 1398 | |
| Sommatoria IPA<br>EPA 3545A 2007 + EPA 8270E 2018 | µg/kg | **142** | 900 | 4000 | |
| Monobutilstagno (MBT)<br>UNI EN ISO 23161:2019 | µg/kg | **< 1** | | | |
| Dibutilstagno (DBT)<br>UNI EN ISO 23161:2019 | µg/kg | **< 1** | | | |
| Tributilstagno (TBT)<br>UNI EN ISO 23161:2019 | µg/kg | **< 1** | 5 | // | |
| Sommatoria composti organostannici<br>UNI EN ISO 23161:2019 | µg/kg | **< 1** | // | 72 | |
| Conta Enterococchi<br>Rapporti ISTISAN 2014/18 pag 86 Met ISS F 003A | UFC/g | **< 1** | | | |
| Conta Escherichia coli<br>Rapporti ISTISAN 2014/18 pag 51 Met ISS F 001D | MPN/g | **< 3** | | | |
| Microrganismi indicatori di inquinamento fecale: Conta Coliformi totali<br>CNR IRSA 3.1 Q 64 Vol 1 1983 + APAT CNR IRSA 7010 A Man 29 2003 | MPN/g | **< 3** | | | |
| Conta Spore di clostridi solfito riduttori<br>ICRAM 2001 - Sedimenti - Scheda 6 | UFC/g | **< 5** | | | |
| Ricerca Salmonella spp<br>Rapporti ISTISAN 2014/18 pag. 78 Met. ISS F 002C | pres-ass/50 g | **assente** | | | |
| Valutazione della tossicità acuta con batteri bioluminescenti: Vibrio fischeri in fase solida<br>ICRAM Metodologie analitiche di riferimento (2001) Scheda 11, App 2 + UNI EN ISO 11348-3:2019 | | | | | |
| Tossicità misurata (TU50)<br>ICRAM Metodologie analitiche di riferimento (2001) Scheda 11, App 2 + UNI EN ISO 11348-3:2019 | TU | **686.9** | | | |
| Limiti fiduciali al 95%<br>ICRAM Metodologie analitiche di riferimento (2001) Scheda 11, App 2 + UNI EN ISO 11348-3:2019 | TU | **486.8 - 969.1** | | | |
| Coefficiente di determinazione (R2)<br>ICRAM Metodologie analitiche di riferimento (2001) Scheda 11, App 2 + UNI EN ISO 11348-3:2019 | | **0.956** | | | |



BIOCHEMIE LAB S.r.l. Via di Limite, 27G 50013 Campi Bisenzio (FI) Tel.+39.055.887541 Cod. Fiscale e P.IVA 04712930488
Cap. Soc. € 60.000,00 int. vers. - R.E.A. Firenze 472473 http://www.biochemielab.it - info@biochemielab.it

BIOCHEMIE lab
competenza italiana nel settore analisi

ACCREDIA
L'ENTE ITALIANO DI ACCREDITAMENTO
LAB N° 0195 L

**SEGUE RAPPORTO DI PROVA N° 2222334.004 DEL 29/12/2022**

**RISULTATI ANALITICI**

| Parametro<br>Metodo | UM | Risultato | L1 | L2 | Note |
|---|---|---|---|---|---|
| S.T.I. (Sediment Toxicity Index)<br>ICRAM Metodologie analitiche di riferimento (2001) Scheda 11, App 2 + UNI EN ISO 11348-3:2019 | | **2.1** | | | |
| Valutazione della tossicità acuta tramite saggio di inibizione della crescita di alghe marine con Phaeodactylum tricornutum<br>ISPRA Quaderni 16/2021 + UNI EN ISO 10253:2017 | | | | | |
| EC10-72h<br>ISPRA Quaderni 16/2021 + UNI EN ISO 10253:2017 | % | **>100** | | | |
| EC20-72h<br>ISPRA Quaderni 16/2021 + UNI EN ISO 10253:2017 | % | **>100** | | | |
| EC50-72h<br>ISPRA Quaderni 16/2021 + UNI EN ISO 10253:2017 | % | **>100** | | | |
| Inibizione tasso di crescita - media alla conc. 100%<br>ISPRA Quaderni 16/2021 + UNI EN ISO 10253:2017 | % | **3.2** | | | |
| Inibizione tasso di crescita - Dev. St. alla conc. 100%<br>ISPRA Quaderni 16/2021 + UNI EN ISO 10253:2017 | % | **2.0** | | | |
| Valutazione della tossicità cronica con test di sviluppo larvale con Mytilus galloprovincialis (mitilo)<br>ISPRA Quaderni 16/2021 + ISO 17244:2015 | | | | | |
| Media corretta (Abbott) larve anomale alla concentrazione 100%<br>ISPRA Quaderni 16/2021 + ISO 17244:2015 | % | **3.1** | | | |
| Dev. St. delle repliche alla conc. 100%<br>ISPRA Quaderni 16/2021 + ISO 17244:2015 | % | **0.8** | | | |
| EC20-48h<br>ISPRA Quaderni 16/2021 + ISO 17244:2015 | % | **>100** | | | |
| EC50-48h<br>ISPRA Quaderni 16/2021 + ISO 17244:2015 | % | **>100** | | | |

***Data fine analisi: 28/12/2022***



BIOCHEMIE LAB S.r.l. Via di Limite, 27G 50013 Campi Bisenzio (FI) Tel.+39.055.887541 Cod. Fiscale e P.IVA 04712930488
Cap. Soc. € 60.000,00 int. vers. - R.E.A. Firenze 472473 http://www.biochemielab.it - info@biochemielab.it

BIOCHEMIE lab
competenza italiana nel settore analisi

ACCREDIA
L'ENTE ITALIANO DI ACCREDITAMENTO
LAB N° 0195 L

**SEGUE RAPPORTO DI PROVA N° 2222334.004 DEL 29/12/2022**

Se non diversamente specificato, le sommatorie sono calcolate mediante il criterio del lower bound (L.B.).
Nel caso di metodi che prevedono fasi di preconcentrazione o purificazione, ove non espressamente indicato, il recupero è da intendersi compreso all'interno dei limiti di accettabilità specifici previsti dal metodo di prova o dalla normativa vigente. Se non espressamente indicato, il recupero non è stato utilizzato nei calcoli.
L1 - L2: Livelli chimici di riferimento nazionali relativi alla classificazione chimica dei materiali - Tabella 2.5. del Decreto 15 Luglio 2016, N. 173.

Note: Valori espressi sulla sostanza secca.

EC50(20)(10)-XX: Concentrazione del campione che dopo un tempo XX determina un effetto del 50 (20) (10) % sugli organismi sottoposti al test. nd: parametro non determinabile.

- Valutazione della tossicità acuta con batteri bioluminescenti: Vibrio fischeri in fase solida
Specie test: batteri liofilizzati Vibrio fischeri NRRL-11177- lotto BL10970422 exp:05/2024

Endpoint misurato: Bioluminescenza
Controllo negativo/diluente: Acqua di mare sintetica ISO
Test effettuato su sedimento intero

- Valutazione della tossicità acuta tramite saggio di inibizione della crescita di alghe marine con Phaeodactylum tricornutum
Specie test: Phaeodactylum tricornutum - coltura interna
Endpoint misurato: Crescita algale
Controllo negativo/diluente: Mezzo di coltura algale (acqua di mare naturale filtrata)
Test effettuato su elutriato di sedimento 1:4 peso secco/volume

- Valutazione della tossicità cronica con test di sviluppo larvale con Mytilus galloprovincialis (mitilo)
Specie test: Mytilus galloprovincialis
Endpoint misurato: Sviluppo larvale
Controllo negativo/diluente: Acqua di mare naturale filtrata
Test effettuato su elutriato di sedimento 1:10 peso fresco/volume
I risultati analitici si riferiscono esclusivamente al campione sottoposto a prova. Quando il campionamento non è eseguito da personale Biochemie Lab Srl, i risultati si riferiscono al campione così come ricevuto.

Il Laboratorio declina ogni responsabilità relativa alle informazioni fornite dal cliente riportate nel presente Rapporto di Prova.
La riproduzione parziale del presente rapporto di prova non è consentita senza autorizzazione scritta del laboratorio.

Il responsabile del Laboratorio
**Dr. Chim. Emilio Urbani**
Ordine interprovinciale dei Chimici
e dei Fisici del Veneto sez.A n.619

Documento con firma digitale avanzata secondo la normativa vigente

FINE DEL RAPPORTO DI PROVA N° 2222334.004



BIOCHEMIE LAB S.r.l. Via di Limite, 27G 50013 Campi Bisenzio (FI) Tel.+39.055.887541 Cod. Fiscale e P.IVA 04712930488
Cap. Soc. € 60.000,00 int. vers. - R.E.A. Firenze 472473 http://www.biochemielab.it - info@biochemielab.it

BIOCHEMIE lab
competenza italiana nel settore analisi

ACCREDIA L'ENTE ITALIANO DI ACCREDITAMENTO
LAB N° 0195 L

**RAPPORTO DI PROVA N°: 2222334.005 DEL 29/12/2022**
**CAMPIONE N°: 2222334.005**

Spett.
**COMUNE DI FASANO**
Piazza I. Ciaia
72015 Fasano (BR)

**DATI RELATIVI AL CAMPIONE**
Trasporto effettuato da: Corriere
Data Ricezione: 13/12/2022 - Ora Ricezione: 10:30:00
Note ricevimento: Condizioni di trasporto refrigerate
Data accettazione: 13/12/2022

**DATI FORNITI DAL CLIENTE**
Dati identificativi: Argilla - C2E
Prelievo eseguito presso: Località Savelletri - Fasano (BR)
Punto di prelievo: 40°54.381' N; 17°32.407' E
Campionamento a cura di: cliente
Data prelievo: 07/12/2022
Ora prelievo: 11:00:00

**RISULTATI ANALITICI** *Data inizio analisi: 13/12/2022*

| Parametro<br>Metodo | UM | Risultato | L1 | L2 | Note |
|---|---|---|---|---|---|
| Granulometria:<br>ICRAM Metodologie analitiche di riferimento - sedimenti (2001) Scheda 3 | | | | | |
| Ghiaia (> 2 mm)<br>ICRAM Metodologie analitiche di riferimento - sedimenti (2001) Scheda 3 | % | **4.4** | | | |
| Sabbia (2 mm > x > 0,063 mm)<br>ICRAM Metodologie analitiche di riferimento - sedimenti (2001) Scheda 3 | % | **10.4** | | | |
| Pelite (< 0,063 mm)<br>ICRAM Metodologie analitiche di riferimento - sedimenti (2001) Scheda 3 | % | **85.2** | | | |
| Carbonio Organico Totale (TOC)<br>UNI EN 15936:2012 | % | **2.2** | | | |
| Arsenico<br>EPA 3050B 1996+ EPA 6020B 2014 | mg/kg | **10.5** | 12 | 20 | |
| Cadmio<br>EPA 3050B 1996+ EPA 6020B 2014 | mg/kg | **0.105** | 0.3 | 0.80 | |
| Cromo<br>EPA 3050B 1996+ EPA 6020B 2014 | mg/kg | **31.0** | 50 | 150 | |
| Mercurio<br>EPA 3050B 1996+ EPA 6020B 2014 | mg/kg | **< 0.03** | 0.3 | 0.80 | |
| Nichel<br>EPA 3050B 1996+ EPA 6020B 2014 | mg/kg | **29.5** | 30 | 75 | |
| Piombo<br>EPA 3050B 1996+ EPA 6020B 2014 | mg/kg | **19.1** | 30 | 70 | |
| Rame<br>EPA 3050B 1996+ EPA 6020B 2014 | mg/kg | **23.0** | 40 | 52 | |
| Zinco<br>EPA 3050B 1996+ EPA 6020B 2014 | mg/kg | **73.8** | 100 | 150 | |



BIOCHEMIE LAB S.r.l. Via di Limite, 27G 50013 Campi Bisenzio (FI) Tel.+39.055.887541 Cod. Fiscale e P.IVA 04712930488
Cap. Soc. € 60.000,00 int. vers. - R.E.A. Firenze 472473 http://www.biochemielab.it - info@biochemielab.it

BIOCHEMIE lab
competenza italiana nel settore analisi

ACCREDIA L'ENTE ITALIANO DI ACCREDITAMENTO
LAB N° 0195 L

**SEGUE RAPPORTO DI PROVA N° 2222334.005 DEL 29/12/2022**

**RISULTATI ANALITICI**

| Parametro<br>Metodo | UM | Risultato | L1 | L2 | Note |
|---|---|---|---|---|---|
| Idrocarburi C>12 (C12-C40)<br>ISO 16703:2004 | µg/kg | **9600** | Non Disponibile | 50000 | |
| PCB 28 + PCB 31<br>EPA 3545A 2007 + EPA 8270E 2018 | µg/kg | **< 0.1** | | | |
| PCB 52<br>EPA 3545A 2007 + EPA 8270E 2018 | µg/kg | **< 0.1** | | | |
| PCB 77<br>EPA 3545A 2007 + EPA 8270E 2018 | µg/kg | **< 0.1** | | | |
| PCB 81<br>EPA 3545A 2007 + EPA 8270E 2018 | µg/kg | **< 0.1** | | | |
| PCB 101<br>EPA 3545A 2007 + EPA 8270E 2018 | µg/kg | **< 0.1** | | | |
| PCB 118<br>EPA 3545A 2007 + EPA 8270E 2018 | µg/kg | **< 0.1** | | | |
| PCB 126<br>EPA 3545A 2007 + EPA 8270E 2018 | µg/kg | **< 0.1** | | | |
| PCB 128 + PCB 167<br>EPA 3545A 2007 + EPA 8270E 2018 | µg/kg | **< 0.1** | | | |
| PCB 138<br>EPA 3545A 2007 + EPA 8270E 2018 | µg/kg | **< 0.1** | | | |
| PCB 153<br>EPA 3545A 2007 + EPA 8270E 2018 | µg/kg | **< 0.1** | | | |
| PCB 156<br>EPA 3545A 2007 + EPA 8270E 2018 | µg/kg | **< 0.1** | | | |
| PCB 169<br>EPA 3545A 2007 + EPA 8270E 2018 | µg/kg | **< 0.1** | | | |
| PCB 180<br>EPA 3545A 2007 + EPA 8270E 2018 | µg/kg | **< 0.1** | | | |
| Sommatoria PCB<br>EPA 3545A 2007 + EPA 8270E 2018 | µg/kg | **< 0.1** | 8 | 60 | |
| 2,4'-DDD<br>EPA 3545A 2007 + EPA 8270E 2018 | µg/kg | **< 0.1** | | | |
| 4,4'-DDD<br>EPA 3545A 2007 + EPA 8270E 2018 | µg/kg | **< 0.1** | | | |
| DDD<br>EPA 3545A 2007 + EPA 8270E 2018 | µg/kg | **< 0.1** | 0.8 | 7.8 | |
| DDE-2,4<br>EPA 3545A 2007 + EPA 8270E 2018 | µg/kg | **< 0.1** | | | |
| 4,4'-DDE<br>EPA 3545A 2007 + EPA 8270E 2018 | µg/kg | **< 0.1** | | | |
| DDE<br>EPA 3545A 2007 + EPA 8270E 2018 | µg/kg | **< 0.1** | 1.8 | 3.7 | |
| 2,4'-DDT<br>EPA 3545A 2007 + EPA 8270E 2018 | µg/kg | **< 0.1** | | | |
| 4,4'-DDT<br>EPA 3545A 2007 + EPA 8270E 2018 | µg/kg | **< 0.1** | | | |



BIOCHEMIE LAB S.r.l. Via di Limite, 27G 50013 Campi Bisenzio (FI) Tel.+39.055.887541 Cod. Fiscale e P.IVA 04712930488
Cap. Soc. € 60.000,00 int. vers. - R.E.A. Firenze 472473 http://www.biochemielab.it - info@biochemielab.it

BIOCHEMIE lab
competenza italiana nel settore analisi

ACCREDIA L'ENTE ITALIANO DI ACCREDITAMENTO
LAB N° 0195 L

**SEGUE RAPPORTO DI PROVA N° 2222334.005 DEL 29/12/2022**

**RISULTATI ANALITICI**

| Parametro<br>Metodo | UM | Risultato | L1 | L2 | Note |
|---|---|---|---|---|---|
| DDT<br>EPA 3545A 2007 + EPA 8270E 2018 | µg/kg | **< 0.1** | 1.0 | 4.8 | |
| Clordano<br>EPA 3545A 2007 + EPA 8270E 2018 | µg/kg | **< 0.1** | 2.3 | 4.8 | |
| Aldrin<br>EPA 3545A 2007 + EPA 8270E 2018 | µg/kg | **< 0.1** | 0.2 | 10 | |
| Dieldrin<br>EPA 3545A 2007 + EPA 8270E 2018 | µg/kg | **< 0.1** | 0.7 | 4.3 | |
| Endrin<br>EPA 3545A 2007 + EPA 8270E 2018 | µg/kg | **< 0.1** | 2.7 | 10 | |
| a-HCH (alfa-Esaclorocicloesano)<br>EPA 3545A 2007 + EPA 8270E 2018 | µg/kg | **< 0.1** | 0.2 | 10 | |
| b-HCH (beta-Esaclorocicloesano)<br>EPA 3545A 2007 + EPA 8270E 2018 | µg/kg | **< 0.1** | 0.2 | 10 | |
| g-HCH (gamma-Esaclorocicloesano)<br>EPA 3545A 2007 + EPA 8270E 2018 | µg/kg | **< 0.1** | 0.2 | 1.0 | |
| Eptacloro Epossido<br>EPA 3545A 2007 + EPA 8270E 2018 | µg/kg | **< 0.1** | 0.6 | 2.7 | |
| Esaclorobenzene<br>EPA 3545A 2007 + EPA 8270E 2018 | µg/kg | **< 0.1** | 0.4 | 50 | |
| Acenaftilene<br>EPA 3545A 2007 + EPA 8270E 2018 | µg/kg | **< 1** | | | |
| Acenaftene<br>EPA 3545A 2007 + EPA 8270E 2018 | µg/kg | **< 1** | | | |
| Antracene<br>EPA 3545A 2007 + EPA 8270E 2018 | µg/kg | **1.40** | 24 | 245 | |
| Benzo(a)antracene<br>EPA 3545A 2007 + EPA 8270E 2018 | µg/kg | **2.35** | 75 | 500 | |
| Benzo(a)pirene<br>EPA 3545A 2007 + EPA 8270E 2018 | µg/kg | **3.27** | 30 | 100 | |
| Benzo(b)fluorantene<br>EPA 3545A 2007 + EPA 8270E 2018 | µg/kg | **7.29** | 40 | 500 | |
| Benzo(k)fluorantene<br>EPA 3545A 2007 + EPA 8270E 2018 | µg/kg | **2.71** | 20 | 500 | |
| Benzo(g,h,i)perilene<br>EPA 3545A 2007 + EPA 8270E 2018 | µg/kg | **5.8** | 55 | 100 | |
| Crisene<br>EPA 3545A 2007 + EPA 8270E 2018 | µg/kg | **3.95** | 108 | 846 | |
| Dibenzo(a,h)antracene<br>EPA 3545A 2007 + EPA 8270E 2018 | µg/kg | **1.11** | | | |
| indeno(1,2,3-c,d)pirene<br>EPA 3545A 2007 + EPA 8270E 2018 | µg/kg | **4.40** | 70 | 100 | |
| Fenantrene<br>EPA 3545A 2007 + EPA 8270E 2018 | µg/kg | **7.38** | 87 | 544 | |
| Fluorene<br>EPA 3545A 2007 + EPA 8270E 2018 | µg/kg | **2.14** | 21 | 144 | |



BIOCHEMIE LAB S.r.l. Via di Limite, 27G 50013 Campi Bisenzio (FI) Tel.+39.055.887541 Cod. Fiscale e P.IVA 04712930488
Cap. Soc. € 60.000,00 int. vers. - R.E.A. Firenze 472473 http://www.biochemielab.it - info@biochemielab.it

BIOCHEMIE lab
competenza italiana nel settore analisi

ACCREDIA
L'ENTE ITALIANO DI ACCREDITAMENTO
LAB N° 0195 L

**SEGUE RAPPORTO DI PROVA N° 2222334.005 DEL 29/12/2022**

**RISULTATI ANALITICI**

| Parametro<br>Metodo | UM | Risultato | L1 | L2 | Note |
|---|---|---|---|---|---|
| Fluorantene<br>EPA 3545A 2007 + EPA 8270E 2018 | µg/kg | **14.3** | 110 | 1494 | |
| Naftalene<br>EPA 3545A 2007 + EPA 8270E 2018 | µg/kg | **< 1** | 35 | 391 | |
| Pirene<br>EPA 3545A 2007 + EPA 8270E 2018 | µg/kg | **4.69** | 153 | 1398 | |
| Sommatoria IPA<br>EPA 3545A 2007 + EPA 8270E 2018 | µg/kg | **60.8** | 900 | 4000 | |
| Monobutilstagno (MBT)<br>UNI EN ISO 23161:2019 | µg/kg | **< 1** | | | |
| Dibutilstagno (DBT)<br>UNI EN ISO 23161:2019 | µg/kg | **< 1** | | | |
| Tributilstagno (TBT)<br>UNI EN ISO 23161:2019 | µg/kg | **< 1** | 5 | // | |
| Sommatoria composti organostannici<br>UNI EN ISO 23161:2019 | µg/kg | **< 1** | // | 72 | |
| Conta Enterococchi<br>Rapporti ISTISAN 2014/18 pag 86 Met ISS F 003A | UFC/g | **< 1** | | | |
| Conta Escherichia coli<br>Rapporti ISTISAN 2014/18 pag 51 Met ISS F 001D | MPN/g | **< 3** | | | |
| Microrganismi indicatori di inquinamento fecale: Conta Coliformi totali<br>CNR IRSA 3.1 Q 64 Vol 1 1983 + APAT CNR IRSA 7010 A Man 29 2003 | MPN/g | **< 3** | | | |
| Conta Spore di clostridi solfito riduttori<br>ICRAM 2001 - Sedimenti - Scheda 6 | UFC/g | **< 5** | | | |
| Ricerca Salmonella spp<br>Rapporti ISTISAN 2014/18 pag. 78 Met. ISS F 002C | pres-ass/50 g | **assente** | | | |
| Valutazione della tossicità acuta con batteri bioluminescenti: Vibrio fischeri in fase solida<br>ICRAM Metodologie analitiche di riferimento (2001) Scheda 11, App 2 + UNI EN ISO 11348-3:2019 | | | | | |
| Tossicità misurata (TU50)<br>ICRAM Metodologie analitiche di riferimento (2001) Scheda 11, App 2 + UNI EN ISO 11348-3:2019 | TU | **709.1** | | | |
| Limiti fiduciali al 95%<br>ICRAM Metodologie analitiche di riferimento (2001) Scheda 11, App 2 + UNI EN ISO 11348-3:2019 | TU | **396.8 - 1266.8** | | | |
| Coefficiente di determinazione (R2)<br>ICRAM Metodologie analitiche di riferimento (2001) Scheda 11, App 2 + UNI EN ISO 11348-3:2019 | | **0.935** | | | |



BIOCHEMIE LAB S.r.l. Via di Limite, 27G 50013 Campi Bisenzio (FI) Tel.+39.055.887541 Cod. Fiscale e P.IVA 04712930488
Cap. Soc. € 60.000,00 int. vers. - R.E.A. Firenze 472473 http://www.biochemielab.it - info@biochemielab.it

BIOCHEMIE lab
competenza italiana nel settore analisi

ACCREDIA
L'ENTE ITALIANO DI ACCREDITAMENTO
LAB N° 0195 L

**SEGUE RAPPORTO DI PROVA N° 2222334.005 DEL 29/12/2022**

**RISULTATI ANALITICI**

| Parametro<br>Metodo | UM | Risultato | L1 | L2 | Note |
|---|---|---|---|---|---|
| S.T.I. (Sediment Toxicity Index)<br>ICRAM Metodologie analitiche di riferimento (2001) Scheda 11, App 2 + UNI EN ISO 11348-3:2019 | | **2.3** | | | |
| Valutazione della tossicità acuta tramite saggio di inibizione della crescita di alghe marine con Phaeodactylum tricornutum<br>ISPRA Quaderni 16/2021 + UNI EN ISO 10253:2017 | | | | | |
| EC10-72h<br>ISPRA Quaderni 16/2021 + UNI EN ISO 10253:2017 | % | **>100** | | | |
| EC20-72h<br>ISPRA Quaderni 16/2021 + UNI EN ISO 10253:2017 | % | **>100** | | | |
| EC50-72h<br>ISPRA Quaderni 16/2021 + UNI EN ISO 10253:2017 | % | **>100** | | | |
| Inibizione tasso di crescita - media alla conc. 100%<br>ISPRA Quaderni 16/2021 + UNI EN ISO 10253:2017 | % | **5.1** | | | |
| Inibizione tasso di crescita - Dev. St. alla conc. 100%<br>ISPRA Quaderni 16/2021 + UNI EN ISO 10253:2017 | % | **2.4** | | | |
| Valutazione della tossicità cronica con test di sviluppo larvale con Mytilus galloprovincialis (mitilo)<br>ISPRA Quaderni 16/2021 + ISO 17244:2015 | | | | | |
| Media corretta (Abbott) larve anomale alla concentrazione 100%<br>ISPRA Quaderni 16/2021 + ISO 17244:2015 | % | **8.9** | | | |
| Dev. St. delle repliche alla conc. 100%<br>ISPRA Quaderni 16/2021 + ISO 17244:2015 | % | **3.7** | | | |
| EC20-48h<br>ISPRA Quaderni 16/2021 + ISO 17244:2015 | % | **>100** | | | |
| EC50-48h<br>ISPRA Quaderni 16/2021 + ISO 17244:2015 | % | **>100** | | | |

***Data fine analisi: 28/12/2022***



BIOCHEMIE LAB S.r.l. Via di Limite, 27G 50013 Campi Bisenzio (FI) Tel.+39.055.887541 Cod. Fiscale e P.IVA 04712930488
Cap. Soc. € 60.000,00 int. vers. - R.E.A. Firenze 472473 http://www.biochemielab.it - info@biochemielab.it

BIOCHEMIE lab
competenza italiana nel settore analisi

ACCREDIA
L'ENTE ITALIANO DI ACCREDITAMENTO
LAB N° 0195 L

**SEGUE RAPPORTO DI PROVA N° 2222334.005 DEL 29/12/2022**

Se non diversamente specificato, le sommatorie sono calcolate mediante il criterio del lower bound (L.B.).
Nel caso di metodi che prevedono fasi di preconcentrazione o purificazione, ove non espressamente indicato, il recupero è da intendersi compreso all'interno dei limiti di accettabilità specifici previsti dal metodo di prova o dalla normativa vigente. Se non espressamente indicato, il recupero non è stato utilizzato nei calcoli.
L1 - L2: Livelli chimici di riferimento nazionali relativi alla classificazione chimica dei materiali - Tabella 2.5. del Decreto 15 Luglio 2016, N. 173.

Note: Valori espressi sulla sostanza secca.

EC50(20)(10)-XX: Concentrazione del campione che dopo un tempo XX determina un effetto del 50 (20) (10) % sugli organismi sottoposti al test. nd: parametro non determinabile.

- Valutazione della tossicità acuta con batteri bioluminescenti: Vibrio fischeri in fase solida
Specie test: batteri liofilizzati Vibrio fischeri NRRL-11177- lotto BL10970422 exp:05/2024

Endpoint misurato: Bioluminescenza
Controllo negativo/diluente: Acqua di mare sintetica ISO
Test effettuato su sedimento intero

- Valutazione della tossicità acuta tramite saggio di inibizione della crescita di alghe marine con Phaeodactylum tricornutum
Specie test: Phaeodactylum tricornutum - coltura interna
Endpoint misurato: Crescita algale
Controllo negativo/diluente: Mezzo di coltura algale (acqua di mare naturale filtrata)
Test effettuato su elutriato di sedimento 1:4 peso secco/volume

- Valutazione della tossicità cronica con test di sviluppo larvale con Mytilus galloprovincialis (mitilo)
Specie test: Mytilus galloprovincialis
Endpoint misurato: Sviluppo larvale
Controllo negativo/diluente: Acqua di mare naturale filtrata
Test effettuato su elutriato di sedimento 1:10 peso fresco/volume

I risultati analitici si riferiscono esclusivamente al campione sottoposto a prova. Quando il campionamento non è eseguito da personale Biochemie Lab Srl, i risultati si riferiscono al campione così come ricevuto.

Il Laboratorio declina ogni responsabilità relativa alle informazioni fornite dal cliente riportate nel presente Rapporto di Prova.
La riproduzione parziale del presente rapporto di prova non è consentita senza autorizzazione scritta del laboratorio.

Il responsabile del Laboratorio
**Dr. Chim. Emilio Urbani**
Ordine interprovinciale dei Chimici
e dei Fisici del Veneto sez.A n.619

Documento con firma digitale avanzata secondo la normativa vigente

FINE DEL RAPPORTO DI PROVA N° 2222334.005



BIOCHEMIE LAB S.r.l. Via di Limite, 27G 50013 Campi Bisenzio (FI) Tel.+39.055.887541 Cod. Fiscale e P.IVA 04712930488
Cap. Soc. € 60.000,00 int. vers. - R.E.A. Firenze 472473 http://www.biochemielab.it - info@biochemielab.it

BIOCHEMIE lab
competenza italiana nel settore analisi

ACCREDIA L'ENTE ITALIANO DI ACCREDITAMENTO
LAB N° 0195 L

**RAPPORTO DI PROVA N°: 2222334.006 DEL 29/12/2022**
**CAMPIONE N°: 2222334.006**

Spett.
**COMUNE DI FASANO**
Piazza I. Ciaia
72015 Fasano (BR)

**DATI RELATIVI AL CAMPIONE**
Trasporto effettuato da: Corriere
Data Ricezione: 13/12/2022 - Ora Ricezione: 10:30:00
Note ricevimento: Condizioni di trasporto refrigerate
Data accettazione: 13/12/2022

**DATI FORNITI DAL CLIENTE**
Dati identificativi: Argilla - C2F
Prelievo eseguito presso: Località Savelletri - Fasano (BR)
Punto di prelievo: 40°53.990' N; 17°32.818' E
Campionamento a cura di: cliente
Data prelievo: 07/12/2022
Ora prelievo: 11:30:00

**RISULTATI ANALITICI** *Data inizio analisi: 13/12/2022*

| Parametro<br>Metodo | UM | Risultato | L1 | L2 | Note |
|---|---|---|---|---|---|
| Granulometria:<br>ICRAM Metodologie analitiche di riferimento - sedimenti (2001) Scheda 3 | | | | | |
| Ghiaia (> 2 mm)<br>ICRAM Metodologie analitiche di riferimento - sedimenti (2001) Scheda 3 | % | **0.8** | | | |
| Sabbia (2 mm > x > 0,063 mm)<br>ICRAM Metodologie analitiche di riferimento - sedimenti (2001) Scheda 3 | % | **4.2** | | | |
| Pelite (< 0,063 mm)<br>ICRAM Metodologie analitiche di riferimento - sedimenti (2001) Scheda 3 | % | **95.0** | | | |
| Carbonio Organico Totale (TOC)<br>UNI EN 15936:2012 | % | **2.2** | | | |
| Arsenico<br>EPA 3050B 1996+ EPA 6020B 2014 | mg/kg | **14.8** | 12 | 20 | |
| Cadmio<br>EPA 3050B 1996+ EPA 6020B 2014 | mg/kg | **0.106** | 0.3 | 0.80 | |
| Cromo<br>EPA 3050B 1996+ EPA 6020B 2014 | mg/kg | **32.9** | 50 | 150 | |
| Mercurio<br>EPA 3050B 1996+ EPA 6020B 2014 | mg/kg | **< 0.03** | 0.3 | 0.80 | |
| Nichel<br>EPA 3050B 1996+ EPA 6020B 2014 | mg/kg | **35.4** | 30 | 75 | |
| Piombo<br>EPA 3050B 1996+ EPA 6020B 2014 | mg/kg | **18.7** | 30 | 70 | |
| Rame<br>EPA 3050B 1996+ EPA 6020B 2014 | mg/kg | **27.3** | 40 | 52 | |
| Zinco<br>EPA 3050B 1996+ EPA 6020B 2014 | mg/kg | **76.7** | 100 | 150 | |



BIOCHEMIE LAB S.r.l. Via di Limite, 27G 50013 Campi Bisenzio (FI) Tel.+39.055.887541 Cod. Fiscale e P.IVA 04712930488
Cap. Soc. € 60.000,00 int. vers. - R.E.A. Firenze 472473 http://www.biochemielab.it - info@biochemielab.it

BIOCHEMIE lab
competenza italiana nel settore analisi

ACCREDIA L'ENTE ITALIANO DI ACCREDITAMENTO
LAB N° 0195 L

**SEGUE RAPPORTO DI PROVA N° 2222334.006 DEL 29/12/2022**

**RISULTATI ANALITICI**

| Parametro<br>Metodo | UM | Risultato | L1 | L2 | Note |
|---|---|---|---|---|---|
| Idrocarburi C>12 (C12-C40)<br>ISO 16703:2004 | µg/kg | **14000** | Non Disponibile | 50000 | |
| PCB 28 + PCB 31<br>EPA 3545A 2007 + EPA 8270E 2018 | µg/kg | **< 0.1** | | | |
| PCB 52<br>EPA 3545A 2007 + EPA 8270E 2018 | µg/kg | **< 0.1** | | | |
| PCB 77<br>EPA 3545A 2007 + EPA 8270E 2018 | µg/kg | **< 0.1** | | | |
| PCB 81<br>EPA 3545A 2007 + EPA 8270E 2018 | µg/kg | **< 0.1** | | | |
| PCB 101<br>EPA 3545A 2007 + EPA 8270E 2018 | µg/kg | **< 0.1** | | | |
| PCB 118<br>EPA 3545A 2007 + EPA 8270E 2018 | µg/kg | **< 0.1** | | | |
| PCB 126<br>EPA 3545A 2007 + EPA 8270E 2018 | µg/kg | **< 0.1** | | | |
| PCB 128 + PCB 167<br>EPA 3545A 2007 + EPA 8270E 2018 | µg/kg | **< 0.1** | | | |
| PCB 138<br>EPA 3545A 2007 + EPA 8270E 2018 | µg/kg | **< 0.1** | | | |
| PCB 153<br>EPA 3545A 2007 + EPA 8270E 2018 | µg/kg | **< 0.1** | | | |
| PCB 156<br>EPA 3545A 2007 + EPA 8270E 2018 | µg/kg | **< 0.1** | | | |
| PCB 169<br>EPA 3545A 2007 + EPA 8270E 2018 | µg/kg | **< 0.1** | | | |
| PCB 180<br>EPA 3545A 2007 + EPA 8270E 2018 | µg/kg | **< 0.1** | | | |
| Sommatoria PCB<br>EPA 3545A 2007 + EPA 8270E 2018 | µg/kg | **< 0.1** | 8 | 60 | |
| 2,4'-DDD<br>EPA 3545A 2007 + EPA 8270E 2018 | µg/kg | **< 0.1** | | | |
| 4,4'-DDD<br>EPA 3545A 2007 + EPA 8270E 2018 | µg/kg | **< 0.1** | | | |
| DDD<br>EPA 3545A 2007 + EPA 8270E 2018 | µg/kg | **< 0.1** | 0.8 | 7.8 | |
| DDE-2,4<br>EPA 3545A 2007 + EPA 8270E 2018 | µg/kg | **< 0.1** | | | |
| 4,4'-DDE<br>EPA 3545A 2007 + EPA 8270E 2018 | µg/kg | **< 0.1** | | | |
| DDE<br>EPA 3545A 2007 + EPA 8270E 2018 | µg/kg | **< 0.1** | 1.8 | 3.7 | |
| 2,4'-DDT<br>EPA 3545A 2007 + EPA 8270E 2018 | µg/kg | **< 0.1** | | | |
| 4,4'-DDT<br>EPA 3545A 2007 + EPA 8270E 2018 | µg/kg | **< 0.1** | | | |



BIOCHEMIE LAB S.r.l. Via di Limite, 27G 50013 Campi Bisenzio (FI) Tel.+39.055.887541 Cod. Fiscale e P.IVA 04712930488
Cap. Soc. € 60.000,00 int. vers. - R.E.A. Firenze 472473 http://www.biochemielab.it - info@biochemielab.it

BIOCHEMIE lab
competenza italiana nel settore analisi

ACCREDIA L'ENTE ITALIANO DI ACCREDITAMENTO
LAB N° 0195 L

**SEGUE RAPPORTO DI PROVA N° 2222334.006 DEL 29/12/2022**

**RISULTATI ANALITICI**

| Parametro<br>Metodo | UM | Risultato | L1 | L2 | Note |
|---|---|---|---|---|---|
| DDT<br>EPA 3545A 2007 + EPA 8270E 2018 | µg/kg | **< 0.1** | 1.0 | 4.8 | |
| Clordano<br>EPA 3545A 2007 + EPA 8270E 2018 | µg/kg | **< 0.1** | 2.3 | 4.8 | |
| Aldrin<br>EPA 3545A 2007 + EPA 8270E 2018 | µg/kg | **< 0.1** | 0.2 | 10 | |
| Dieldrin<br>EPA 3545A 2007 + EPA 8270E 2018 | µg/kg | **< 0.1** | 0.7 | 4.3 | |
| Endrin<br>EPA 3545A 2007 + EPA 8270E 2018 | µg/kg | **< 0.1** | 2.7 | 10 | |
| a-HCH (alfa-Esaclorocicloesano)<br>EPA 3545A 2007 + EPA 8270E 2018 | µg/kg | **< 0.1** | 0.2 | 10 | |
| b-HCH (beta-Esaclorocicloesano)<br>EPA 3545A 2007 + EPA 8270E 2018 | µg/kg | **< 0.1** | 0.2 | 10 | |
| g-HCH (gamma-Esaclorocicloesano)<br>EPA 3545A 2007 + EPA 8270E 2018 | µg/kg | **< 0.1** | 0.2 | 1.0 | |
| Eptacloro Epossido<br>EPA 3545A 2007 + EPA 8270E 2018 | µg/kg | **< 0.1** | 0.6 | 2.7 | |
| Esaclorobenzene<br>EPA 3545A 2007 + EPA 8270E 2018 | µg/kg | **< 0.1** | 0.4 | 50 | |
| Acenaftilene<br>EPA 3545A 2007 + EPA 8270E 2018 | µg/kg | **< 1** | | | |
| Acenaftene<br>EPA 3545A 2007 + EPA 8270E 2018 | µg/kg | **< 1** | | | |
| Antracene<br>EPA 3545A 2007 + EPA 8270E 2018 | µg/kg | **1.55** | 24 | 245 | |
| Benzo(a)antracene<br>EPA 3545A 2007 + EPA 8270E 2018 | µg/kg | **3.39** | 75 | 500 | |
| Benzo(a)pirene<br>EPA 3545A 2007 + EPA 8270E 2018 | µg/kg | **4.31** | 30 | 100 | |
| Benzo(b)fluorantene<br>EPA 3545A 2007 + EPA 8270E 2018 | µg/kg | **10.3** | 40 | 500 | |
| Benzo(k)fluorantene<br>EPA 3545A 2007 + EPA 8270E 2018 | µg/kg | **3.85** | 20 | 500 | |
| Benzo(g,h,i)perilene<br>EPA 3545A 2007 + EPA 8270E 2018 | µg/kg | **7.6** | 55 | 100 | |
| Crisene<br>EPA 3545A 2007 + EPA 8270E 2018 | µg/kg | **5.10** | 108 | 846 | |
| Dibenzo(a,h)antracene<br>EPA 3545A 2007 + EPA 8270E 2018 | µg/kg | **1.45** | | | |
| indeno(1,2,3-c,d)pirene<br>EPA 3545A 2007 + EPA 8270E 2018 | µg/kg | **6.16** | 70 | 100 | |
| Fenantrene<br>EPA 3545A 2007 + EPA 8270E 2018 | µg/kg | **8.52** | 87 | 544 | |
| Fluorene<br>EPA 3545A 2007 + EPA 8270E 2018 | µg/kg | **2.41** | 21 | 144 | |



BIOCHEMIE LAB S.r.l. Via di Limite, 27G 50013 Campi Bisenzio (FI) Tel.+39.055.887541 Cod. Fiscale e P.IVA 04712930488
Cap. Soc. € 60.000,00 int. vers. - R.E.A. Firenze 472473 http://www.biochemielab.it - info@biochemielab.it

BIOCHEMIE lab
competenza italiana nel settore analisi

ACCREDIA L'ENTE ITALIANO DI ACCREDITAMENTO
LAB N° 0195 L

**SEGUE RAPPORTO DI PROVA N° 2222334.006 DEL 29/12/2022**

**RISULTATI ANALITICI**

| Parametro<br>Metodo | UM | Risultato | L1 | L2 | Note |
|---|---|---|---|---|---|
| Fluorantene<br>EPA 3545A 2007 + EPA 8270E 2018 | µg/kg | **16.3** | 110 | 1494 | |
| Naftalene<br>EPA 3545A 2007 + EPA 8270E 2018 | µg/kg | **< 1** | 35 | 391 | |
| Pirene<br>EPA 3545A 2007 + EPA 8270E 2018 | µg/kg | **6.75** | 153 | 1398 | |
| Sommatoria IPA<br>EPA 3545A 2007 + EPA 8270E 2018 | µg/kg | **77.7** | 900 | 4000 | |
| Monobutilstagno (MBT)<br>UNI EN ISO 23161:2019 | µg/kg | **< 1** | | | |
| Dibutilstagno (DBT)<br>UNI EN ISO 23161:2019 | µg/kg | **< 1** | | | |
| Tributilstagno (TBT)<br>UNI EN ISO 23161:2019 | µg/kg | **< 1** | 5 | // | |
| Sommatoria composti organostannici<br>UNI EN ISO 23161:2019 | µg/kg | **< 1** | // | 72 | |
| Conta Enterococchi<br>Rapporti ISTISAN 2014/18 pag 86 Met ISS F 003A | UFC/g | **< 1** | | | |
| Conta Escherichia coli<br>Rapporti ISTISAN 2014/18 pag 51 Met ISS F 001D | MPN/g | **< 3** | | | |
| Microrganismi indicatori di inquinamento fecale: Conta Coliformi totali<br>CNR IRSA 3.1 Q 64 Vol 1 1983 + APAT CNR IRSA 7010 A Man 29 2003 | MPN/g | **< 3** | | | |
| Conta Spore di clostridi solfito riduttori<br>ICRAM 2001 - Sedimenti - Scheda 6 | UFC/g | **< 5** | | | |
| Ricerca Salmonella spp<br>Rapporti ISTISAN 2014/18 pag. 78 Met. ISS F 002C | pres-ass/50 g | **assente** | | | |
| Valutazione della tossicità acuta con batteri bioluminescenti: Vibrio fischeri in fase solida<br>ICRAM Metodologie analitiche di riferimento (2001) Scheda 11, App 2 + UNI EN ISO 11348-3:2019 | | | | | |
| Tossicità misurata (TU50)<br>ICRAM Metodologie analitiche di riferimento (2001) Scheda 11, App 2 + UNI EN ISO 11348-3:2019 | TU | **827.8** | | | |
| Limiti fiduciali al 95%<br>ICRAM Metodologie analitiche di riferimento (2001) Scheda 11, App 2 + UNI EN ISO 11348-3:2019 | TU | **429.8 - 1594.5** | | | |
| Coefficiente di determinazione (R2)<br>ICRAM Metodologie analitiche di riferimento (2001) Scheda 11, App 2 + UNI EN ISO 11348-3:2019 | | **0.929** | | | |



BIOCHEMIE LAB S.r.l. Via di Limite, 27G 50013 Campi Bisenzio (FI) Tel.+39.055.887541 Cod. Fiscale e P.IVA 04712930488
Cap. Soc. € 60.000,00 int. vers. - R.E.A. Firenze 472473 http://www.biochemielab.it - info@biochemielab.it

BIOCHEMIE lab
competenza italiana nel settore analisi

ACCREDIA L'ENTE ITALIANO DI ACCREDITAMENTO
LAB N° 0195 L

**SEGUE RAPPORTO DI PROVA N° 2222334.006 DEL 29/12/2022**

**RISULTATI ANALITICI**

| Parametro<br>Metodo | UM | Risultato | L1 | L2 | Note |
|---|---|---|---|---|---|
| S.T.I. (Sediment Toxicity Index)<br>ICRAM Metodologie analitiche di riferimento (2001) Scheda 11, App 2 + UNI EN ISO 11348-3:2019 | | **2.5** | | | |
| Valutazione della tossicità acuta tramite saggio di inibizione della crescita di alghe marine con Phaeodactylum tricornutum<br>ISPRA Quaderni 16/2021 + UNI EN ISO 10253:2017 | | | | | |
| EC10-72h<br>ISPRA Quaderni 16/2021 + UNI EN ISO 10253:2017 | % | **>100** | | | |
| EC20-72h<br>ISPRA Quaderni 16/2021 + UNI EN ISO 10253:2017 | % | **>100** | | | |
| EC50-72h<br>ISPRA Quaderni 16/2021 + UNI EN ISO 10253:2017 | % | **>100** | | | |
| Inibizione tasso di crescita - media alla conc. 100%<br>ISPRA Quaderni 16/2021 + UNI EN ISO 10253:2017 | % | **2.2** | | | |
| Inibizione tasso di crescita - Dev. St. alla conc. 100%<br>ISPRA Quaderni 16/2021 + UNI EN ISO 10253:2017 | % | **2.9** | | | |
| Valutazione della tossicità cronica con test di sviluppo larvale con Mytilus galloprovincialis (mitilo)<br>ISPRA Quaderni 16/2021 + ISO 17244:2015 | | | | | |
| Media corretta (Abbott) larve anomale alla concentrazione 100%<br>ISPRA Quaderni 16/2021 + ISO 17244:2015 | % | **24.1** | | | |
| Dev. St. delle repliche alla conc. 100%<br>ISPRA Quaderni 16/2021 + ISO 17244:2015 | % | **1.7** | | | |
| EC20-48h<br>ISPRA Quaderni 16/2021 + ISO 17244:2015 | % | **nd** | | | |
| EC50-48h<br>ISPRA Quaderni 16/2021 + ISO 17244:2015 | % | **>100** | | | |

***Data fine analisi: 28/12/2022***



BIOCHEMIE LAB S.r.l. Via di Limite, 27G 50013 Campi Bisenzio (FI) Tel.+39.055.887541 Cod. Fiscale e P.IVA 04712930488
Cap. Soc. € 60.000,00 int. vers. - R.E.A. Firenze 472473 http://www.biochemielab.it - info@biochemielab.it

BIOCHEMIE lab
competenza italiana nel settore analisi

ACCREDIA
L'ENTE ITALIANO DI ACCREDITAMENTO
LAB N° 0195 L

**SEGUE RAPPORTO DI PROVA N° 2222334.006 DEL 29/12/2022**

Se non diversamente specificato, le sommatorie sono calcolate mediante il criterio del lower bound (L.B.).
Nel caso di metodi che prevedono fasi di preconcentrazione o purificazione, ove non espressamente indicato, il recupero è da intendersi compreso all'interno dei limiti di accettabilità specifici previsti dal metodo di prova o dalla normativa vigente. Se non espressamente indicato, il recupero non è stato utilizzato nei calcoli.
L1 - L2: Livelli chimici di riferimento nazionali relativi alla classificazione chimica dei materiali - Tabella 2.5. del Decreto 15 Luglio 2016, N. 173.

Note: Valori espressi sulla sostanza secca.

EC50(20)(10)-XX: Concentrazione del campione che dopo un tempo XX determina un effetto del 50 (20) (10) % sugli organismi sottoposti al test. nd: parametro non determinabile.

- Valutazione della tossicità acuta con batteri bioluminescenti: Vibrio fischeri in fase solida
Specie test: batteri liofilizzati Vibrio fischeri NRRL-11177- lotto BL10970422 exp:05/2024

Endpoint misurato: Bioluminescenza
Controllo negativo/diluente: Acqua di mare sintetica ISO
Test effettuato su sedimento intero

- Valutazione della tossicità acuta tramite saggio di inibizione della crescita di alghe marine con Phaeodactylum tricornutum
Specie test: Phaeodactylum tricornutum - coltura interna
Endpoint misurato: Crescita algale
Controllo negativo/diluente: Mezzo di coltura algale (acqua di mare naturale filtrata)
Test effettuato su elutriato di sedimento 1:4 peso secco/volume

- Valutazione della tossicità cronica con test di sviluppo larvale con Mytilus galloprovincialis (mitilo)
Specie test: Mytilus galloprovincialis
Endpoint misurato: Sviluppo larvale
Controllo negativo/diluente: Acqua di mare naturale filtrata
Test effettuato su elutriato di sedimento 1:10 peso fresco/volume

I risultati analitici si riferiscono esclusivamente al campione sottoposto a prova. Quando il campionamento non è eseguito da personale Biochemie Lab Srl, i risultati si riferiscono al campione così come ricevuto.

Il Laboratorio declina ogni responsabilità relativa alle informazioni fornite dal cliente riportate nel presente Rapporto di Prova.
La riproduzione parziale del presente rapporto di prova non è consentita senza autorizzazione scritta del laboratorio.

Il responsabile del Laboratorio
**Dr. Chim. Emilio Urbani**
Ordine interprovinciale dei Chimici
e dei Fisici del Veneto sez.A n.619

Documento con firma digitale avanzata secondo la normativa vigente

FINE DEL RAPPORTO DI PROVA N° 2222334.006



BIOCHEMIE LAB S.r.l. Via di Limite, 27G 50013 Campi Bisenzio (FI) Tel.+39.055.887541 Cod. Fiscale e P.IVA 04712930488
Cap. Soc. € 60.000,00 int. vers. - R.E.A. Firenze 472473 http://www.biochemielab.it - info@biochemielab.it

DETERMINAZIONE DEL DIRIGENTE SEZIONE BENESSERE SOCIALE, INNOVAZIONE E SUSSIDIARIETÀ 18 luglio 2023, n. 1334

**Regolamento Regionale n. 21 del 20 agosto 2012. "Concessione dei contributi per le emittenti televisive che utilizzano la LIS per rendere accessibili i servizi di informazione alle persone sorde". Prenotazione di impegno di spesa ed approvazione Avviso pubblico per le emittenti televisive (biennio 2023-2025) ed i relativi allegati.**

**IL DIRIGENTE DELLA STRUTTURA PROPONENTE**

- Visti gli articoli 4 e 5 della L.R. n. 7/1997;
- Vista la Del. G.R. n. 3261 del 28/07/1998;
- Visto l'art. 4 del D.Lgs. n. 165/2001;
- Visto l'art. 32 della L. 18 giugno 2009, n. 69, che prevede l'obbligo di sostituire la pubblicazione tradizionale all'Albo ufficiale con la pubblicazione di documenti digitali sui siti informatici;
- Visto l'art. 18 del D.Lgs. n. 196/2003 "Codice in materia di protezione dei dati personali" in merito ai Principi applicabili ai trattamenti effettuati dai soggetti pubblici;
- Visti gli artt. 20 e 21 del Codice dell'Amministrazione Digitale (CAD), di cui al D.Lgs. n. 82/2005, come modificato dal d.lgs 13 dicembre 2017 n. 217;
- Visto il D.Lgs. n. 118/2011 e ss.mm.ii.;
- Vista la L.R. n. 32 del 29.12.22 "Disposizioni per la formazione del Bilancio di Previsione 2023 e bilancio Pluriennale 2023-2025 della Regione Puglia - Legge di stabilità Regionale 2023;
- Vista la L.R. n. 33 del 29.12.22 "Bilancio di Previsione della Regione Puglia per l'esercizio finanziario 2023 e Bilancio Pluriennale 2023-2025;
- Vista la Del. G.R. n. 27 del 24/01/2023 "Bilancio di previsione per l'esercizio finanziario 2023 e pluriennale 2023-2025. Articolo 39, comma 10, del decreto legislativo 23 giugno 2011, n. 118. Documento tecnico di accompagnamento e Bilancio Finanziario Gestionale. Approvazione.";
- Vista la D.G.R. 15 settembre 2021, n. 1466 recante l'approvazione della Strategia regionale per la parità di genere, denominata "Agenda di Genere";
- Vista la D.G.R. del 07/03/2022, n. 302 recante "Valutazione di Impatto di Genere. Sistema di gestione e di monitoraggio";
- Vista la D.G.R. 27 marzo 2023, n. 383 recante "D.G.R. n. 302/2022 concernente "Valutazione di impatto di genere. Sistema di gestione e di monitoraggio". Presa d'atto del REPORT Valutazione di impatto di genere (VIG). Implementazione degli atti sottoposti a monitoraggio ed avvio nuova fase sperimentale;
- Richiamata la Del. G.R. n.1974 del 07/12/2020, recante pubblicata sul BURP n. 14 del 26-1-2021 che approva l'Atto di Alta Organizzazione. Modello Organizzativo "MAIA 2.0";
- Richiamato il DPGR n.22 del 22/01/2021 pubblicato sul BURP n. 15 del 28/01/2021, che adotta l'Atto di Alta Organizzazione. Modello Organizzativo "MAIA 2.0" e ss.mm.ii.;
- Considerato che il DPGR su citato prevede che "a far data dall'insediamento dei Direttori di Dipartimento le strutture regionali corrispondenti alle attuali Sezioni, con le loro articolazioni in Servizi, sono collocate provvisoriamente negli ambiti dei Dipartimenti così come descritti nell'allegato A-bis" e che, come risulta da nota della Segreteria Generale della Giunta prot. n. AOO_022-602, il Direttore del Dipartimento Welfare si è insediato in data 06/05/2021;
- Vista la Del. G.R. n.1289 del 28/07/2021 e ss.mm.ii, con cui sono state esplicitate le funzioni delle Sezioni di Dipartimento fra cui il Dipartimento al Welfare;
- Visto il D.P.G.R. n. 263 del 10/08/2021, recante: "Attuazione modello Organizzativo MAIA 2.0 adottato con Decreto del Presidente della Giunta Regionale n. 22 del 22 gennaio 2021 e s.m.i. Definizione delle Sezioni di Dipartimento e delle relative funzioni", e s.m.i., con cui, fra le altre, sono state rinominate le due sezioni del Dipartimento al Welfare in Sezione Inclusione sociale attiva e Sezione Benessere sociale, Innovazione e sussidiarietà;

- Richiamato l'A.D. n. 1 del 16/02/2022, con cui il dirigente della Sezione Organizzazione e Formazione ha rimodulato i Servizi afferenti ad alcune Sezioni dei Dipartimenti regionali fra cui, il Servizio RUNTS, economia sociale, terzo settore e investimenti per l'innovazione sociale, disabilità e invecchiamento attivo;
- Richiamata la Del. G.R. n. 1576 del 30/09/2021 con cui sono state attribuite funzioni di direzione della Sezione Benessere sociale, innovazione sussidiarietà alla Dr.ssa Laura Liddo;
- Richiamata la D.G.R. n. 1864 del 12/12/2022, con la quale sono state attribuite funzioni di direzione ad interim del Servizio RUNTS, economia sociale, terzo settore e investimenti per l'innovazione sociale, disabilità e invecchiamento attivo della Sezione Benessere Sociale, innovazione e sussidiarietà, alla dott.ssa Silvia Visciano;

**PREMESSO CHE**

- in sede di approvazione della l.r. n. 19 del 31 dicembre 2010 recante "Disposizioni per la formazione del bilancio di previsione 2011 e bilancio pluriennale 2011-2013 della Regione Puglia", il Consiglio Regionale ha approvato, con l'art. 42 della medesima legge l'attivazione di iniziative in sostegno degli audiolesi, così disponendo:

"1. Al fine di rendere realmente accessibile ai soggetti audiolesi l'informazione effettuata attraverso le emittenti locali, alle medesime è assegnato un contributo ammontante a euro 200 mila annui, a valere sul fondo globale per il benessere delle persone e la qualità sociale (capitolo U0784010), finalizzato all'utilizzo dei telegiornali di professionisti qualificati come traduttori del linguaggio LIS.
2. La Giunta regionale, entro sessanta giorni dalla data di entrata in vigore della legge di approvazione del bilancio, approva il regolamento di attuazione relativo ai criteri di distribuzione del contributo di cui al comma 1".

- In sede di approvazione della l.r. n. 38 del 30 dicembre 2011 recante "Disposizioni per la formazione del bilancio di previsione 2012 e bilancio pluriennale 2012-2014 della Regione Puglia", il Consiglio Regionale ha confermato il suddetto impegno, approvando, con l'art. 9 della medesima legge il rifinanziamento delle iniziative in sostegno degli audiolesi, così disponendo:

"1. Al fine di rendere realmente accessibile ai soggetti audiolesi l'informazione effettuata attraverso le emittenti locali, alle medesime è assegnato un contributo ammontante a euro 400 mila annui, a valere sul capitolo 784010 "Fondo globale socioassistenziale" - UPB 05.02.01, finalizzato all'utilizzo nei telegiornali di professionisti qualificati come traduttori del linguaggio LIS.
2. La Giunta regionale, entro sessanta giorni dalla data di approvazione del bilancio, vara il regolamento di attuazione relativo ai criteri di distribuzione del contributo di cui al comma 1."

- È stato approvato dalla Giunta regionale e promulgato dal Presidente della Giunta Regionale il Regolamento Regionale n. 21 del 20 agosto 2012 che disciplina la "Concessione dei contributi per le emittenti televisive che utilizzano la LIS per rendere accessibili i servizi di informazione alle persone sorde";
- Il Regolamento di cui innanzi è stato modificato con D.G.R. n. 1859 del 12/12/2022 con esclusivo riferimento all'art. 4 comma 2, al fine di adeguare le previsioni regolamentari alle novelle legislative sopravvenute e nella citata D.G.R. specificate;

**CONSIDERATO CHE**

- in esecuzione del suddetto Regolamento Regionale n. 21 del 20 agosto 2012, la Dirigente del Servizio Programmazione Sociale e Integrazione Sociosanitaria ha adottato la A.D. n. 298 del 09/03/2021, di approvazione dell' "Avviso Pubblico per la concessione di contributi finanziari ad emittenti televisive

per la promozione nei telegiornali della lingua dei segni italiana (LIS) e della sottotitolatura dei testi audio sia per persone sorde o ipoudenti che per persone ipovedenti" per il biennio 2021/2022;

- con Determinazione Dirigenziale n. 838 del 27/05/2021 si è preso atto delle risultanze dei lavori del gruppo di lavoro per la valutazione dei progetti ex art. 10 comma 1 dell'Allegato 1 all'A.D. n. 298/2021 e si è provveduto a effettuare il riparto delle risorse disponibili tra i progetti ammessi a finanziamento;
- la naturale scadenza dei due progetti ammessi a finanziamento è prevista per il 31.08.2023 e 30.09.2023;
- a titolo ricognitivo le risorse disponibili per il presente Avviso sono le seguenti:

| **Capitolo** | **Esercizio 2023** | **Esercizio 2024** | **Esercizio 2025** |
|---|---|---|---|
| U1202000 | € 100.000,00 | € 100.000,00 | € 100.000,00 |
| U1202012 | € 260.000,00 | € 260.000,00 | € 80.000,00 |
| **TOTALE** | **€ 360.000,00** | **€ 360.000,00** | **€ 180.000,00** |

- all'impegno contabile delle risorse individuate a copertura del presente provvedimento si provvederà con atti successivi, a seguito della conclusione della selezione di cui all'Avviso pubblico, e comunque nel rispetto dei vincoli di finanza pubblica vigenti e gli equilibri di Bilancio di cui al D.Lgs n.118/2011.

Tanto premesso e considerato, si rende necessario con il presente provvedimento:

- approvare l'Avviso pubblico per le emittenti televisive (Allegato 2) - interessate a presentare domande di concessione dei contributi finanziari regionali per la promozione della lingua dei segni italiana (LIS) nei telegiornali, mediante l'impiego di professionisti qualificati come traduttori del linguaggio LIS, in applicazione dell'art. 42 della l.r. n. 31 dicembre 2010, n. 19, nonché mediante adeguata sottotitolatura dei testi audio sia per persone sorde oraliste o per persone ipoudenti, sia per persone ipovedenti.
- approvare altresì:

- lo schema di domanda (Allegato A);
- lo schema di dichiarazione sostitutiva ai sensi degli artt. 46 e 47 d.p.r.28 dicembre 2000 n. 445 (Allegato B);
- lo schema Formulario del progetto (Allegato C);
- lo schema di Protocollo di Intesa per la disciplina dei rapporti tra l'azienda titolare dell'emittente televisiva e l'ENS – Ente Nazionale Sordi – Delegazione Puglia per la realizzazione delle attività di cui al presente Avviso Pubblico (Allegato D);
- lo Schema di Convenzione tra Emittente televisiva e Regione Puglia- Assessorato al Welfare (Allegato E);
- le Linee Guida per la rendicontazione (Allegato F);

- provvedere alla prenotazione di impegno di spesa per complessivi € 900.000,00 di cui € 360.000,00 a valere sulla competenza 2023 € 360.000,00 a valere sulla competenza 2024 e € 180.000,00 a valere sulla competenza 2025, come specificato nella sezione adempimenti contabili.

**VERIFICA AI SENSI DEL REGOLAMENTO UE N. 679/2016**
**E DEL D. LGS. N. 196/2003 COME MODIFICATO DAL D. LGS. N. 101/2018 -**
**GARANZIE DI RISERVATEZZA**

La pubblicazione dell'atto all'albo, salve le garanzie previste dalla legge n. 241/1990 in tema di accesso ai documenti amministrativi, avviene nel rispetto della tutela alla riservatezza dei cittadini, secondo quanto disposto dal D.lgs. n. 196/2003 in materia di protezione dei dati personali, come integrato e modificato dal D.lgs. 10 agosto 2018, n. 101, recante "Disposizioni per l'adeguamento della normativa nazionale alle

disposizioni del regolamento (UE) 2016/679 del Parlamento Europeo e del Consiglio del 27 aprile 2016 relativo alla protezione delle persone fisiche con riguardo al trattamento dei dati personali, nonché alla libera circolazione di tali dati e che abroga la direttiva 95/46/CE (regolamento generale sulla protezione dei dati)".
Ai fini della pubblicità legale, l'atto destinato alla pubblicazione è redatto in modo da evitare la diffusione di dati personali identificativi non necessari sia "comuni" che "sensibili" e/o giudiziari; qualora tali dati fossero indispensabili per l'adozione dell'atto, essi sono trasferiti in documenti separati, esplicitamente richiamati.

| **Valutazione di impatto di genere** |
|---|
| Il presente provvedimento è stato sottoposto Valutazione di Impatto di Genere ai sensi della D.G.R. n. 302 del 07.03.2022,) L'Impatto di Genere stimato è<br>o diretto<br>x indiretto<br>o neutro |

**ADEMPIMENTI CONTABILI**

ai sensi del D. lgs. n.118/2011 e successive modificazioni ed integrazioni

Il presente provvedimento comporta la prenotazione di spesa per complessivi € 900.000,00 a valere sul bilancio 2023/2025 come di seguito indicato:

- CRA 17.03
- Bilancio: **Autonomo**
- Esercizi finanziari: **2023,2024,2025**
- Capitolo di spesa: U1202000
- Codice funzionale: **Missione 12. Programma.2. Titolo 1. Macroaggregato 04**
- Spesa: Ricorrente
- Codice UE: 8
- P.d.C.: 1.04.03.099.000 (Trasferimenti correnti alle imprese)
- Capitolo di spesa: U1202000
- Importo da prenotare: **€ 300.000,00** di cui

- Esercizio 2023: € 100.000,00
- Esercizio 2024: € 100.000,00
- Esercizio 2025: € 100.000,00

- Capitolo di spesa: U1202012
- Codice funzionale: Missione 12. Programma.2. Titolo 1. Macroaggregato 04
- Spesa: **Ricorrente**
- Codice UE: **8**
- P.d.C.: **1.04.03.099.000** (Trasferimenti correnti alle imprese)
- Importo da prenotare: **€ 600.000,00** di cui

- Esercizio 2023: € 260.000,00
- Esercizio 2024: € 260000,00
- Esercizio 2025: € 80.000,00

- Causale della Prenotazione: "*Avviso pubblico per la concessione dei contributi per le emittenti televisive che utilizzano la LIS per rendere accessibili i servizi di informazione alle persone sorde" (2023-2025)*

**Dichiarazioni e attestazioni:**

- l'operazione contabile proposta assicura il rispetto dei vincoli di finanza pubblica vigenti e gli equilibri di Bilancio di cui al D.Lgs n.118/2011 e ss.mm.ii;
- esiste disponibilità sul capitolo di spesa innanzi indicato;
- la prenotazione di spesa disposta con il presente atto determinerà obbligazione giuridicamente vincolante a seguito di individuazione del creditore certo ed esigibile nelle annualità 2023,2024,2025.

**DETERMINA**

Di prendere atto di quanto espresso in narrativa, che costituisce parte integrante e sostanziale del presente atto e che qui si intende integralmente riportato.

Di prendere atto delle dichiarazioni e attestazioni riportate nella sezione "Adempimenti contabili", che costituiscono parte integrante e sostanziale del presente atto e che qui si intendono integralmente riportate.

Di **provvedere** alla prenotazione di impegno di spesa così come disposta negli adempimenti contabili di cui al presente atto.

Di **approvare** lo schema di Avviso pubblico per le emittenti televisive interessate a presentare domande di concessione dei contributi finanziari regionali per la promozione della lingua dei segni italiana (LIS) nei telegiornali, mediante l'impiego di professionisti qualificati come traduttori del linguaggio LIS, in applicazione dell'art. 42 della l.r. n. 31 dicembre 2010, n. 19, e del Reg. R. n. 21/2012, nonché mediante adeguata sottotitolatura dei testi audio sia per persone sorde o ipoudenti che per persone ipovedenti, di cui all'Allegato 2 al presente provvedimento, di cui costituisce parte integrante e sostanziale
Di **approvare altresì:**

- lo schema di domanda (Allegato A);
- lo schema di dichiarazione sostitutiva ai sensi degli artt. 46 e 47 d.p.r.28 dicembre 2000 n. 445 (Allegato B);
- Lo schema di Formulario del progetto (Allegato C);
- lo schema di Protocollo di Intesa per la disciplina dei rapporti tra l'azienda titolare dell'emittente televisiva e l'ENS – Ente Nazionale Sordi – Delegazione Puglia per la realizzazione delle attività di cui al presente Avviso Pubblico (Allegato D);
- lo Schema di Convenzione tra Emittente televisiva e Regione Puglia- Assessorato al Welfare (Allegato E);
- le Linee Guida per la rendicontazione (Allegato F).

Di **dare atto** che la presentazione delle domande per l'accesso al contributo finanziario potrà essere effettuata entro e non oltre il trentesimo giorno successivo alla pubblicazione dell'Avviso sul Bollettino Ufficiale della Regione Puglia; farà fede la data di invio della domanda esclusivamente a mezzo PEC.
Di **rinviare** a successivi provvedimenti della Sezione Benessere Sociale, Innovazione e Sussidiarietà approvazione degli esiti dell'istruttoria e della graduatoria finale dei progetti presentati e ammessi a finanziamento, e l'adozione degli atti di impegno contabile.
Di **nominare** la Dott.ssa Elisa Osella Responsabile del Procedimento.
Di **dichiarare** che l'operazione contabile proposta assicura il rispetto dei vincoli di finanza pubblica vigenti e gli equilibri di Bilancio di cui al D.Lgs n.118/2011 e ss.mm.ii.
Di **disporre** la tempestiva pubblicazione del presente provvedimento sul Bollettino Ufficiale della Regione Puglia.
Di **precisare** che il presente provvedimento

- è adottato interamente in formato digitale, si compone di n.8 facciate, escluso gli allegati, e sarà conservato, ai sensi delle Linee Guida del Segretario generale della Giunta Regionale e del Segretario Generale del Presidente, prot. n. AOO_022/652 del 31/03/2020, sui sistemi informatici regionali CIFRA,

Sistema Puglia e Diogene;

- viene redatto in forma integrale;
- diventa esecutivo a seguito di acquisizione del visto di regolarità contabile;
- viene trasmesso telematicamente alla Sezione Bilancio e Ragioneria per gli adempimenti di propria competenza;
- viene pubblicato all'Albo telematico delle determinazioni del Dipartimento del Welfare sul portale "sistema.puglia.it" per 10 giorni lavorativi e poi archiviato nel sistema informativo di gestione documentale della Regione Puglia, ai sensi dell'art. 20, comma 3 del DPGR n. 22/2021;
- viene pubblicato sul sito istituzionale della Regione Puglia www.regione.puglia.it, Sezione "Amministrazione trasparente", Sottosezione "Provvedimenti dei dirigenti amministrativi";
- viene pubblicato, ai sensi degli articoli 26 e 27 del D. Lgs. n. 33/2013, nella sezione "Amministrazione Trasparente", sottosezione di I livello "Sovvenzioni, contributi, sussidi, vantaggi economici", sottosezione di II° livello "Atti di concessione" del sito www.regione.puglia.it;
- viene trasmesso in formato digitale alla Segreteria della Giunta Regionale;
- viene trasmesso all'Assessorato al Welfare.

Si autorizza la Sezione Bilancio e Ragioneria a procedere alla registrazione delle scritture dettagliatamente riportate nella sezione "Adempimenti Contabili".

Il presente Provvedimento diviene esecutivo con l'apposizione del Visto di Regolarità Contabile da parte della Sezione Bilancio e Ragioneria.

Firmato digitalmente da:

Il Funzionario Istruttore
Elisa Osella

Il Dirigente della Sezione Benessere Sociale, Innovazione e Sussidiarietà
Laura Liddo

REGIONE PUGLIA

**DIPARTIMENTO WELFARE**

**SEZIONE BENESSERE SOCIALE, INNOVAZIONE E SUSSIDIARIETA'**

**ALLEGATO 2**
**AVVISO PUBBLICO**

# PER LA CONCESSIONE DI CONTRIBUTI FINANZIARI AD EMITTENTI TELEVISIVE PER LA PROMOZIONE NEI TELEGIORNALI DELLA LINGUA DEI SEGNI ITALIANA (LIS) E DELLA SOTTOTITOLATURA DEI TESTI AUDIO SIA PER PERSONE SORDE O IPOUDENTI CHE PER PERSONE IPOVEDENTI

*Il presente allegato si compone di n. 18 (diciotto) pagg., inclusa la presente copertina*

REGIONE PUGLIA

**DIPARTIMENTO WELFARE**

**SEZIONE BENESSERE SOCIALE, INNOVAZIONE E SUSSIDIARIETA'**

**Art. 1**
**Obiettivi**

1. Il presente Avviso pubblico attua quanto disposto dall'art. 42 della l. r. n. 31 dicembre 2010, n. 19 così come disciplinato dal Regolamento Regionale n. 21 del 20 agosto 2012, come modificato con D.G.R. n. 1859 del 12/12/2022, ed ha come obiettivo il favorire la maggiore fruibilità delle programmazioni televisive a scopo informativo delle emittenti locali per le persone sorde.
2. La Regione Puglia persegue tale finalità mediante la concessione di contributi economici destinati alle emittenti televisive locali per la promozione della lingua dei segni italiana (LIS) nei telegiornali, mediante l'impiego di professionisti interpreti LIS, in applicazione dell'art. 42 della l.r. n. 31 dicembre 2010, n. 19, nonché mediante adeguata sottotitolatura dei testi audio sia per persone sorde o ipoudenti che per persone ipovedenti.

**Art. 2**
**Attività ammissibili a finanziamento**

1. Le iniziative finanziabili riguardano il completamento della produzione di programmi di informazione e approfondimento, a carattere giornalistico, su temi di attualità, quali telegiornali, rubriche giornalistiche, informazione su eventi culturali, musicali e sportivi, con servizi di traduzione LIS e adeguata sotto titolatura dei testi audio, adeguata sia per persone sorde o ipoudenti che per persone ipovedenti, per un importo complessivo massimo sovvenzionabile per ciascun progetto di € 200.000,00.
2. I contributi regionali possono finanziare esclusivamente l'impiego di professionisti interpreti LIS che, esercitando in forma non organizzata ai sensi della Legge 14 gennaio 2013 n. 4, siano in possesso alternativamente dei seguenti requisiti:
   a) titolo universitario di cui all'articolo 2 del decreto del Presidente del Consiglio dei ministri 10 gennaio 2022 (Disposizioni in materia di professioni di interprete in lingua dei segni italiana e lingua dei segni italiana tattile);
   b) attestazione rilasciata dalle associazioni professionali iscritte al MISE ai sensi degli articoli 7 e 8 della legge 14 gennaio 2013, n. 4;
   c) certificazione di conformità alla normativa tecnica UNI applicabile ai sensi dell'art. 9 della l. n. 4/2023;
   d) un attestato in 'Tecniche di traduzione e interpretazione' o di 'Interprete di lingua dei segni italiana (LIS)' rilasciato da enti, associazioni, cooperative con certificazione UNI ISO che abbiano garantito requisiti di qualità della formazione su tutto il territorio italiano e che abbiano operato negli ultimi cinque anni in modo continuativo nel campo della formazione specifica per il conseguimento del predetto attestato.

3. Non è ammissibile la spesa per la produzione dei programmi di informazione né per le attività giornalistiche e redazionali, che non siano strettamente connesse all'adattamento dei testi per la traduzione LIS e la sotto titolatura.

**Art. 3**
**Soggetti beneficiari e requisiti di ammissibilità**

1. Beneficiari dei contributi finanziari previsti dal presente Avviso sono le emittenti televisive locali che producono trasmissioni televisive di informazione, riconducibili al format di "telegiornale", impiegando tra l'altro la sotto titolatura dei testi audio e professionisti qualificati come interpreti LIS, in possesso di qualifiche e requisiti professionali di cui all'art. 4 co. 2 del Regolamento regionale n. 21 del 20 agosto 2012 come modificato con D.G.R. n. 1859 del 12 dicembre 2022.

2. Ai fini del presente Avviso pubblico, e a seguito della completa digitalizzazione su tutto il territorio nazionale, si intende quale emittente televisiva locale ogni "Operatore di rete in ambito locale titolare di autorizzazione per fornitore di servizi di media audiovisivi", come comprovato dal provvedimento di assegnazione della frequenza e dal provvedimento di autorizzazione per la fornitura di servizi di media, con relativo numero LCN, del Ministero dello Sviluppo Economico – Dipartimento delle Comunicazioni. Alla luce delle evoluzioni intervenute, devono tuttavia essere ricomprese anche le emittenti comunque titolari di autorizzazione MISE come Fornitore di Servizi di Media Audiovisivi (FSMA) che pur non avendo più la qualifica di operatori di rete, continuano a svolgere la loro attività su frequenze prese in affitto da operatori di rete.

3. Sono soggetti ammissibili ai fini del presente Avviso le emittenti televisive che assicurino una copertura televisiva alle proprie trasmissioni almeno provinciale e che abbiano sede legale sul territorio pugliese alla data di approvazione del presente Avviso pubblico. Ciascuna emittente televisiva può formulare una sola istanza di ammissione a contributo. Nel caso in cui più emittenti televisive siano di titolarità di una medesima impresa di comunicazioni, questa può presentare fino a un massimo di n. 2 (due) istanze distinte, di cui almeno una riferita a emittente televisiva specialistica per l'area dell'informazione, e in ogni caso con proposte progettuali distinte.

4. Le emittenti televisive devono, inoltre, attestare con apposita dichiarazione sostitutiva:

a) Di essere iscritte al Registro Pubblico Operatori di Comunicazione (ROC);

b) di essere in regola con le norme in materia di lavoro delle persone disabili (l. n. 68/1999);

c) di non aver commesso violazioni gravi, definitivamente accertate, ai sensi dell'art. 95 comma 6 del d.lgs. 36/2023, rispetto agli obblighi relativi al pagamento delle imposte e tasse o dei contributi previdenziali, secondo la legislazione vigente;

d) di non essere in stato di fallimento, liquidazione coatta, concordato preventivo e che non sia in corso nei suoi confronti un procedimento per la dichiarazione di una di tali situazioni;

e) che non sussistono, in capo ai soggetti di cui all'art. 95 comma 3 del d.lgs. 36/2023, condanne penali, provvedimenti che riguardano l'applicazione di misure di prevenzione, di decisioni civili e di provvedimenti amministrativi iscritti nel casellario giudiziale ai sensi della vigente normativa che comportano l'incapacità a contrarre con la pubblica amministrazione;

f) che non sussistono, con riferimento ai soggetti indicati all'art. 95 comma 3 del d.lgs. 36/2023, cause di decadenza, di sospensione o di divieto previste dall'articolo 67 del decreto legislativo 6 settembre 2011, n. 159 o di un tentativo di infiltrazione mafiosa di cui all'articolo 84, comma 4, del medesimo decreto., fermo restando quanto previsto dagli articoli 88, comma 4-bis, e 92, commi 2 e 3, del decreto legislativo 6 settembre 2011, n. 159, con 6 riferimento rispettivamente alle comunicazioni antimafia e alle informazioni antimafia. Resta fermo altresì quanto previsto dall'articolo 34-bis, commi 6 e 7, del decreto legislativo 6 settembre 2011, n. 159 -bis, commi 6 e 7, del decreto legislativo settembre 2011, n. 159.

5. I requisiti sopra indicati sono condizione per la partecipazione al presente Avviso e dovranno essere mantenuti per tutto il periodo di realizzazione dell'attività, pena la decadenza dall'ammissione al contributo.

6. Per ciascuna emittente televisiva il soggetto proponente l'istanza di ammissione a finanziamento deve indicare, a pena di esclusione, le seguenti informazioni attestanti il possesso dei requisiti di partecipazione al presente Avviso:

   a) ragione sociale dell'azienda e sede legale;

   b) il numero di codice fiscale e di partita I.V.A. del richiedente;

   c) denominazione emittente televisiva e sede/i operativa/e;

   d) il possesso e gli estremi del provvedimento ministeriale di assegnazione della frequenza;

   e) gli estremi del provvedimento ministeriale di autorizzazione per la fornitura di servizi di media audiovisivi in ambito locale, con relativo numero LCN;

   f) il canale di trasmissione digitale;

   g) la composizione dell'organico complessivo nel 2022 per la singola emittente televisiva per la quale si chiede il contributo (numero dipendenti, classificazione per profili tecnici e amministrativi, distinta per genere) e della redazione giornalistica;

   h) la estensione del bacino di utenza/ascolto, con l'indicazione dell'ascolto medio per minuto e degli indicatori di ascolto medio Auditel riferiti all'anno 2022, con dichiarazione sostitutiva ovvero idonea attestazione rilasciata dal CORECOM; i dati relativi agli ascolti delle emittenti televisive, per i periodi di riferimento richiesti, sono oggetto di dichiarazione sostitutiva da parte

del legale rappresentante del soggetto proponente e titolare dell'emittente televisiva e devono essere supportati da indagini qualificate (es.: AUDITEL, altre indagini riconosciute dall'Autorità per le Garanzie nelle Comunicazioni, nell'ambito delle competenze di cui all'art. 1 comma 6, lett. b) sub 11) della L. 31 luglio 1997, n. 249 s.m.i.), da citare esplicitamente. In caso di assenza di altre indagini riconosciute da AGCOM da cui attingere i dati relativi alla estensione del bacino di utenza/ascolto, con l'indicazione dell'ascolto medio per minuto e degli indicatori di ascolto medio, i soggetti proponenti in possesso di tutti gli altri requisiti di ammissibilità possono avvalersi di autocertificazione dei medesimi dati;

i) aver espletato nell'arco del quinquennio antecedente alla data di pubblicazione del presente Avviso, attività per favorire l'accessibilità alla programmazione televisiva alle persone sorde, che nel complesso sia pari almeno a n. 365 giorni.

**Art. 4**
**Modalità di presentazione della domanda**

1. Ove ricorrano i requisiti di cui all'art. 3, le aziende titolari delle emittenti televisive interessate presentano istanza di accesso ai contributi finanziari regionali di cui al presente Avviso entro 30 (trenta) giorni dalla data di pubblicazione dello stesso sul Bollettino Ufficiale della Regione Puglia. Farà fede la data di invio della PEC.
2. L'istanza deve essere presentata, a pena di esclusione, a mezzo PEC da inviare al seguente indirizzo PEC: terzosettore.regionepuglia@pec.rupar.puglia.it , indicando in oggetto la seguente dicitura "*Reg. R. n. 21/2012 – Domanda contributi emittenti televisive per LIS (2023-2025)*". La presentazione di istanze consegnate con modalità diverse da quella indicata, o inviate oltre i termini di cui al comma precedente, determinerà l'esclusione dalla procedura di cui al presente avviso.
3. L'istanza dovrà essere formulata, a pena di esclusione, utilizzando il format di domanda di cui all'Allegato A al presente Avviso pubblico, e dovrà essere corredata dalla seguente documentazione:
   a) dichiarazione sostitutiva resa ai sensi degli artt. 46 e 47 del DPR n. 445/2000 a firma del legale rappresentante, attestante il possesso di tutti i requisiti di ammissibilità di cui all'art. 3; (Allegato B)
   b) formulario di progetto (Allegato C) che illustri il piano di attività di durata almeno biennale, e comunque idoneo a garantire lo svolgimento e la continuatività dell'attività sino al 31.12.2025, con relazione sulla programmazione televisiva a carattere informativo dell'emittente richiedente, la specificazione di contenuti, finalità di comunicazione, la durata del progetto, eventuale serialità, modalità di inserimento nel palinsesto (periodicità, frequenza, durata) e il quadro economico del progetto (max 15 cartelle);

c) copia del protocollo di intesa sottoscritto tra l'azienda titolare dell'emittente televisiva e l'ENS – Ente Nazionale Sordi – Delegazione Puglia per la realizzazione del monitoraggio delle attività oggetto di progettazione (Allegato D);

d) curriculum professionale dei professionisti coinvolti per il servizio di interpretariato LIS;

e) descrizione dettagliata dei software applicativi impiegati per la sotto titolatura qualificata dei testi audio;

a) descrizione delle attività espletate nel quinquennio antecedente alla data di pubblicazione del presente Avviso, attività per favorire l'accessibilità alla programmazione televisiva alle persone sorde, che nel complesso sia pari almeno a n. 365 giorni;

b) informativa ai sensi dell'art. 14 del GDPR, allegata al presente Avviso, sottoscritta per presa visione;

c) estremi identificativi del conto corrente bancario/postale dedicato nel quale transiteranno tutti i movimenti finanziari relativi alla gestione delle attività previste nel progetto, delle generalità e del codice fiscale delle persone delegate ad operare su di esso.

4. L'istanza di ammissione al contributo e tutta la documentazione menzionata al precedente comma deve essere firmata digitalmente dal legale rappresentante, ovvero in forma olografa con allegata copia fotostatica non autenticata di un documento di identità del sottoscrittore in corso di validità
5. In presenza di vizi documentali non sostanziali e relativi ai requisiti soggettivi dei partecipanti e non alla fase progettuale, la Regione si riserva la facoltà di richiedere chiarimenti e/o integrazioni.

**Art. 5**
**Motivi di esclusione**

1. L'istanza di accesso ai contributi finanziari regionali è oggetto di esclusione se:
   - presentata da soggetto non ammissibile ai sensi dell'art. 3 del presente Avviso;
   - pervenuta oltre la scadenza fissata;
   - pervenuta in forme diverse da quelle indicate all'art. 4 del presente Avviso;
   - priva della documentazione richiesta all'art. 4 del presente Avviso, fatta salva l'integrazione documentale di cui all'art. 4 comma 5.

**Art. 6**
**Dotazione finanziaria**

1. Le risorse disponibili per il presente Avviso ammontano complessivamente ad Euro 900.000,00 e danno copertura a un piano di attività valevole fino al

31/12/2025. Le risorse disponibili per il presente Avviso sono programmate a valere sul bilancio regionale come di seguito indicato:

| Capitolo | Esercizio 2023 | Esercizio 2024 | Esercizio 2025 |
|---|---|---|---|
| U1202000 | € 100.000,00 | € 100.000,00 | € 100.000,00 |
| U1202012 | € 260.000,00 | € 260.000,00 | € 80.000,00 |
| **TOTALE** | **€ 360.000,00** | **€ 360.000,00** | **€ 180.000,00** |

2. L'ammontare dei contributi finanziari concessi, nel limite massimo di € 200.000,00 richiedibile da ciascun emittente, è determinato sulla base della valutazione conseguita da ciascuna proposta progettuale, sulla base dei criteri di valutazione di cui al successivo art. 8 del presente Avviso.

**Art. 7**
**Durata del finanziamento**

1. Il contributo concesso dalla Regione Puglia ai sensi del presente Avviso Pubblico, finanzia progettualità valevoli fino al 31/12/2025, con effetto a partire dalla data di avvio dell'attività e per un periodo minimo di due anni.
2. Il contributo concesso, determinato ai sensi del successivo art. 10, è fisso e invariabile per tutta la durata dell'attività oggetto di finanziamento.

**Art. 8**
**Classificazione delle spese e ripartizione del Quadro Economico**

1. Ai fini del riconoscimento del contributo finanziario regionale per la realizzazione del progetto di attività presentato con l'istanza di ammissione, sono da considerare ammissibili:
   - Spese sostenute nel periodo di durata della convenzione per il completamento della produzione di programmi di informazione e approfondimento, a carattere giornalistico, su temi di attualità, quali telegiornali, rubriche giornalistiche, informazione su eventi culturali, musicali e sportivi, con servizi di traduzione LIS e adeguata sotto titolatura dei testi audio, con l'impiego esclusivo di professionisti interpreti LIS.;

Sono da considerare inammissibili:

- i costi relativi a voci di spesa non fiscalmente documentate e quelli relativi ad "imprevisti" o a "varie" o a voci equivalenti;
- spese prive della dimostrazione dell'avvenuto pagamento;
- spese riconducibili a documenti giustificativi intestati a soggetti diversi dal beneficiario del contributo;

- le spese sostenute in contanti (per importi superiori a € 250,00).

2. Ripartizione delle voci di spesa all'interno del Quadro Economico:

*a) spese per personale dipendente, per collaborazioni e per acquisizione di servizi strettamente inerenti alla progettazione delle attività di traduzione e di sotto titolatura, nonché per l'adeguamento della programmazione dei servizi informativi dedicati alla popolazione target, nella misura massima del 30% del costo totale del Progetto.*

Nell'ambito del suddetto limite sono ammissibili:

- le spese per il personale dipendente in forza presso i soggetti attuatori, eventualmente coinvolto nelle attività di progetto, da rapportarsi all'effettivo numero di ore/giornate d'impiego nell'ambito del progetto;
- le spese per personale esterno (la cui collaborazione o prestazione sia regolamentata da specifica lettera d'incarico o contratto di collaborazione professionale sottoscritto dalle parti interessate, in cui vengano chiaramente indicate le specifiche attività conferite, la relativa durata e i compensi per singola attività) nei limiti del seguente massimale di costo: € 50,00/ora, al lordo di Irpef, al netto di IVA e della quota contributo previdenziale obbligatoriamente a carico del committente e comprensivo del forfait rimborso spese viaggio per raggiungere il luogo di servizio. In ogni caso la spesa non può essere superiore a € 250,00/giornata;
- le ritenute d'acconto per le prestazioni occasionali o professionali e gli oneri previdenziali e assistenziali a carico del beneficiario non compresi in busta paga (da giustificare a mezzo del modello F24).

*b) spese per personale dipendente ovvero per collaborazioni, volte ad assicurare l'attività di traduzione LIS a cura di interpreti LIS come definiti all'art. 4 comma 2 del Regolamento, (ivi comprese spese per oneri previdenziali e fiscali e rimborsi spese di viaggio già calcolate all'interno della tariffa oraria) nella misura minima del 50% del costo totale del Progetto;*

Appartengono a questa macrovoce tutte le spese sostenute per la retribuzione di risorse umane, interne ed esterne all'organizzazione beneficiaria, adeguatamente contrattualizzate da parte del beneficiario per le prestazioni volte ad assicurare l'attività di traduzione LIS, nelle medesime modalità e limiti di ammissibilità/inammissibilità previsti per la macrovoce a).

c) *spese per implementare software e soluzioni tecniche per assicurare i sottotitoli a materiale video/audio a corredo della trasmissione di informazione (consulenze specialistiche, acquisto software, collaudo, ecc..), in favore di utenti ipovedenti e di persone sorde oraliste).*

Il beneficiario è tenuto al mantenimento nel proprio patrimonio dei beni durevoli acquistati con il contributo regionale per almeno 5 anni. L'IVA può costituire una spesa ammissibile (da rendicontare unitamente alla spesa corrispondente) solo se è realmente e definitivamente sostenuta dall'organizzazione. Se il soggetto giuridico,

alla luce della propria posizione fiscale, è formalmente in grado di recuperare l'IVA, non potrà in nessun caso presentarla a rendicontazione.

*d) spese generali*

Rientrano le seguenti spese:

- spese affrontate con riferimento alle polizze fideiussorie eventualmente stipulate laddove il beneficiario opti per l'erogazione anticipata del 40%+40% del contributo;
- spese sostenute a fini promozionali, a titolo esemplificativo: servizi di comunicazione promozione delle attività progettuali, servizi di stampa e tipografia, organizzazione di eventi ecc.
- altre spese direttamente connesse al servizio, da valutare caso per caso.

Non sono ammissibili le spese di funzionamento in generale, non connesse direttamente e univocamente alla realizzazione del progetto.

**Art. 9**
**Determinazione del contributo**

1. Per la determinazione della misura del contributo da concedere a ciascun beneficiario viene assegnato un punteggio prendendo in considerazione:
   a) gli indici di ascolto medio di ciascuna emittente televisiva, con riferimento al dato Auditel TV (ovvero altra indagine, ai sensi di quanto specificato all'art. 3 comma 7 lett. h del presente Avviso): media dei contatti netti mensili 2022;
   b) la periodicità del telegiornale/altro format di informazione dotato di traduzione LIS;
   c) la frequenza giornaliera della trasmissione del format;
   d) la durata del telegiornale/altro format di informazione trasmesso;
   e) la fascia oraria di programmazione;
   f) i contenuti e le attività programmate;
   g) i profili professionali delle risorse umane impiegate;
   h) la capacità di programmazione multicanale.
2. Ciascuna istanza di ammissione a finanziamento corredata da proposta progettuale è oggetto di istruttoria, in base ai requisiti di ammissibilità di cui al presente Avviso, e di valutazione sulla base dei seguenti criteri di valutazione per l'attribuzione del relativo punteggio fino a un massimo di 100 p.:

| **Bacino d'utenza** | | **Punti** |
|---|---|---|
| a) l'estensione del bacino di utenza in termini di media dei contatti netti mensili 2022 | | **Max. 20** |
| | > a 700.000 | **20** |
| | da 300.001 a 700.000 | **15** |
| | da 80.001 a 300.000 | **10** |
| | da 40.001 a 80.000 | **5** |

REGIONE PUGLIA

DIPARTIMENTO WELFARE

SEZIONE BENESSERE SOCIALE, INNOVAZIONE E SUSSIDIARIETA'

| | | | |
|---|---|---|---|
| | | da 20.001 a 40.000 | **2** |
| | | fino a 20.000 | **1** |
| | | in presenza di dati non confrontabili | **0** |

| **Periodicità** | | | **Punti** |
|---|---|---|---|
| b) la periodicità del telegiornale/altro format di informazione dotato di traduzione LIS: cadenza settimanale e/o giornaliera | | | **Max. 10** |
| | | per periodicità di 7 giorni a settimana | **10** |
| | | per periodicità di 6 giorni a settimana | **5** |
| | | per periodicità di 3-5 giorni a settimana | **2** |
| | | per periodicità fino a 2 giorni a settimana | **0** |

| **Edizioni** | | | **Punti** |
|---|---|---|---|
| c) la frequenza giornaliera: numero edizioni per giorno, con esclusione delle repliche della medesima produzione | | | **Max. 10** |
| | | più di 3 per giorno | **10** |
| | | 3 per giorno | **6** |
| | | 2 per giorno | **4** |
| | | 1 per giorno | **2** |

| **Durata cumulativa** | | | **Punti** |
|---|---|---|---|
| d) la durata cumulata giornaliera dei telegiornali / altro format di informazione trasmessi (in min.) | | | **Max. 10** |
| | | oltre 30 minuti | **10** |
| | | fino a 30 minuti | **8** |
| | | fino a 15 minuti | **5** |
| | | fino a 10 minuti | **3** |
| | | 0-5 minuti | **2** |

| **Fascia oraria** | | | **Punti** |
|---|---|---|---|
| e) la fascia oraria di programmazione | | | **Max. 10** |
| | | per fascia mattutina (dalle ore 06:00 alle ore 12:00), prandiale/pomeridiana (dalle ore 12:01 alle ore 18:00) e serale (dalle 18:01 alle 00.30) | **10** |
| | | per fascia prandiale/pomeridiana (dalle ore 12:01 alle ore 18:00) e serale (dalle 18:01 alle 00.30 | **7** |
| | | per fascia mattutina (dalle | **3** |

REGIONE PUGLIA

DIPARTIMENTO WELFARE

SEZIONE BENESSERE SOCIALE, INNOVAZIONE E SUSSIDIARIETA'

| | | | |
|---|---|---|---|
| | | ore 06:00 alle ore 12:00) | |

| **Valutazione** | | | **Punti** |
|---|---|---|---|
| f) i contenuti e le attività programmate | | il punteggio sarà attribuito in base alla valutazione qualitativa delle attività programmate e della articolazione delle stesse e corrisponde alla media matematica del punteggio attribuito da ciascun componente del Gruppo di Lavoro, costituito ai sensi dell'art. 10 | **Max. 20** |
| - presenza nella programmazione di contenuti dedicati ai temi dell'inclusione sociale attiva e dell'innovazione sociale | | | **Max. 5** |
| | | Ottimo | **5** |
| | | Discreto | **4** |
| | | Sufficiente | **3** |
| | | Mediocre | **2** |
| | | Insufficiente | **1** |
| - qualità della programmazione: | | | **Max. 15** |
| | | Ottimo | **15** |
| | | Avanzato | **13-14** |
| | | Buono | **11-12** |
| | | Discreto | **9-11** |
| | | Sufficiente | **7-8** |
| | | Mediocre | **5-6** |
| | | Insufficiente | **1-5** |

| **Valutazione** | | | **Punti** |
|---|---|---|---|
| g) i profili professionali delle risorse umane impiegate | | | **Max. 15** |
| | | n. 2,5 punti per ciascun interprete impiegato nell'attività | **Max. 10** |
| | | n. 1 punto per ciascuna unità di personale con altro ruolo impiegato nell'attività | **Max. 2** |
| | | n.0,5 punto per ogni donna impiegata nell'attività | **Max. 3** |
| **Programmazione** | | | **Punti** |
| h) programmazione multicanale | | | **Max. 5** |
| | | programmazione su piattaforma digitale, streaming e piattaforma on- | **5** |

REGIONE PUGLIA

DIPARTIMENTO WELFARE

SEZIONE BENESSERE SOCIALE, INNOVAZIONE E SUSSIDIARIETA'

| | | | |
|---|---|---|---|
| | | demand | |
| | | programmazione su piattaforma digitale e streaming | **4** |
| | | programmazione solo su piattaforma digitale | **2** |

3. Sono considerate ammissibili le candidature di emittenti televisive i cui progetti abbiano conseguito almeno 70 punti su 100, secondo la griglia di valutazione di cui al comma 2.
4. Tutti gli elementi progettuali elencati al comma 2 del presente articolo - fatta eccezione per il bacino d'utenza di cui alla lettera a) - in quanto oggetto di valutazione del Gruppo di lavoro ai fini del calcolo del contributo da concedere, devono essere mantenuti per tutto il periodo di realizzazione dell'attività e dimostrati in fase di rendicontazione, pena la decadenza dal contributo stesso.

**Art. 10**
**Determinazione dell'ammontare del finanziamento**

1. Il contributo da riconoscersi ai progetti considerati ammissibili è calcolato suddividendo i fondi disponibili, così come descritti all'art. 6 del presente avviso, per il totale dei punteggi attribuiti ai progetti considerati ammissibili e moltiplicando l'importo così ottenuto per il punteggio attribuito ad ogni singolo beneficiario, fermo restando l'importo massimo di € 200.000,00.
2. Per la valutazione dei progetti proposti sarà costituito apposito gruppo di lavoro in seno all'Assessorato al Welfare, composto da n. 3 funzionari incardinati presso i Servizi che afferiscono allo stesso Assessorato, nonché da un componente designato dall'ENS regionale per la valutazione degli specifici contenuti tecnico-professionali delle elaborazioni progettuali.

**Art. 11**
**Concessione ed erogazione del contributo**

1. La concessione del contributo regionale, previa approvazione della graduatoria finale delle candidature pervenute in risposta al presente Avviso pubblico, è formalizzata mediante sottoscrizione di apposito disciplinare tra la Regione Puglia e ciascuno dei soggetti beneficiari.
2. Il contributo potrà essere erogato secondo le seguenti modalità su richiesta del soggetto ammesso:
   a) in via anticipata fino al 40 per cento del contributo concesso, presentazione di apposita polizza fidejussoria, costituita secondo le prescrizioni specificate al comma 3 a garanzia dell'anticipo percepito;
   b) dell'ulteriore 40% dopo aver rendicontato le spese sino a concorrenza dell'anticipo percepito e dietro presentazione di nuova polizza fidejussoria

a garanzia del secondo anticipo e del saldo a rendicontazione finale del costo totale del progetto;

c) a saldo dopo l'erogazione dell'intera attività, laddove il soggetto proponente opti per la non attivazione di apposita polizza fidejussoria.

3. Le polizze fidejussorie di cui al comma 2 lett. a), devono essere costituite a garanzia dell'anticipo percepito e dell'ulteriore erogazione richiesta, pari, in ambedue i casi, alla quota del 40% del contributo regionale concesso.

La fideiussione, presentata contestualmente alla richiesta di anticipo, dovrà:

- essere obbligatoriamente rilasciata da:
  a. istituti bancari;
  b. intermediari finanziari non bancari iscritti nell'Albo unico di cui all'articolo 106 del Testo Unico delle leggi in materia bancaria e creditizia (D.lgs 385/1993) consultabile sul sito della Banca d'Italia (www.bancaditalia.it);
  c. compagnie di assicurazione autorizzate dall'IVASS all'esercizio nel ramo cauzione, di cui all'albo consultabile sul sito istituzionale dello stesso istituto (www.ivass.it);
- contenere la clausola della rinuncia alla preventiva escussione del debitore principale di cui all'articolo 1944, secondo comma, del codice civile e la clausola del pagamento a semplice richiesta scritta da parte della Regione che rilevi a carico dell'organizzazione inadempienze nella realizzazione del progetto o rilevi che alcune spese non sono giustificate correttamente sulla base della documentazione di spesa prodotta;
- contenere l'esplicita dichiarazione della permanenza della sua validità, in deroga all'articolo 1957 del codice civile, fino a 12 mesi successivi alla data di presentazione alla Regione Puglia della rendicontazione finale, e comunque fino al rilascio di apposita dichiarazione di svincolo in forma scritta da parte dell'Amministrazione regionale;
- In caso di stipula con un garante estero essere in regola con gli adempimenti e le disposizioni previste in materia di legalizzazione di documenti prodotti all'estero e presentati alle pubbliche amministrazioni (art. 33 del D.P.R. n. 445/2000). Nel caso in cui il fideiussore sia sottoposto a procedura concorsuale o comunque cessi la propria attività per qualunque causa, il beneficiario è tenuto a rinnovare la fideiussione con un altro dei soggetti sopraindicati, dandone immediata comunicazione alla Regione Puglia.

**Art. 12**
**Obblighi dei Beneficiari**

1. E' fatto obbligo ai beneficiari del contributo di:

a) comunicare alla Regione Puglia l'avvio delle attività;
b) eseguire l'iniziativa in conformità alle finalità previste dal presente Avviso;
c) cofinanziare con risorse proprie l'eventuale percentuale del valore del progetto non finanziata con risorse regionali, presentando all'uopo espresso impegno in sede di domanda di ammissione al contributo;

d) comunicare preventivamente a Regione Puglia eventuali variazioni e/o modifiche nei contenuti dell'intervento finanziato. Tali variazioni e/o modifiche devono essere preventivamente autorizzate dalla Regione, pena la decadenza del contributo concesso. Non possono essere autorizzate le variazioni e/o le modifiche incompatibili con l'intervento proposto;
e) dare immediata comunicazione a Regione Puglia qualora intenda rinunciare all'esecuzione parziale o totale del progetto finanziato;
f) comunicare a Regione Puglia l'avvenuta conclusione delle attività e presentare la relativa rendicontazione 30 giorni dalla conclusione;
g) conservare a disposizione di Regione Puglia per un periodo di 5 anni dalla data di erogazione del contributo o di conclusione delle attività progettuali, se posteriore, la documentazione originale di spesa.
h) evidenziare che il progetto è stato cofinanziato da Regione Puglia;
i) trasmettere Informativa ex art. 13 GDPR rilasciata nei rapporti con i terzi, ai sensi di quanto previsto dall'art. 20 del presente Avviso.

**Art. 13**
**Cause di decadenza**

1. I beneficiari decadono dal contributo concesso e, se già erogato, sono tenuti alla restituzione dello stesso maggiorato degli interessi legali, calcolati dalla data di liquidazione del contributo alla data della relativa restituzione, nei casi in cui:

   a. Rinuncino in toto o in parte al contributo;
   b. abbiano sottoscritto dichiarazioni o prodotto documenti risultati non veritieri, fatta salva l'applicazione dell'art. 76 DPR. 28 dicembre 2000, n. 445 e ss.mm.ii.;
   c. l'intervento non venga avviato e/o completato nei limiti temporali previsti dalla procedura ad evidenza pubblica o da eventuali proroghe o comunque nel caso in cui la rendicontazione non venga presentata entro 30 giorni dalla conclusione delle attività;
   d. l'attività non venga avviata entro 60 giorni dalla notifica dell'atto di contributo regionale;
   e. non abbiano eseguito l'iniziativa in conformità alle finalità previste dal presente Avviso;
   f. non abbiano eseguito le attività secondo il progetto presentato in sede di richiesta di ammissione al contributo, fatto salvo quanto previsto all'art. 12, comma 1 lett. d) del presente Avviso;
   g. non abbiano comunicato preventivamente a Regione Puglia eventuali variazioni e/o modifiche nei contenuti dell'intervento finanziato;
   h. non vengano dichiarati contributi percepiti per la realizzazione del progetto da altri soggetti o enti o istituzioni pubbliche;

2. In caso di rendicontazione parziale delle spese sostenute, il contributo è rideterminato in misura pari alla somma effettivamente e regolarmente rendicontata.

**Art. 14**
**Controlli**

1. La Sezione competente dell'Assessorato al Welfare provvede a verificare, monitorare sistematicamente ed effettuare controlli circa lo svolgimento delle procedure e l'attuazione del complessivo intervento anche richiedendo produzione di documenti ed eventualmente effettuando verifiche *in loco*.
2. La Regione Puglia si riserva di assumere ogni utile iniziativa per assicurare il corretto svolgimento delle procedure.
3. In sede di controllo, nel caso di accertamento del mancato rispetto dei requisiti di accesso alla partecipazione al presente Avviso, la Regione procederà alla revoca del contributo concesso, riservandosi l'adozione di misure conseguenti al riscontro di dichiarazioni mendaci da parte dell'istante rese in violazione del DPR 445/2000.

**Art. 15**
**Comitato di Monitoraggio**

1. Per l'attuazione degli interventi di cui al Regolamento Reg. n. 21 del 20 agosto 2012 è istituito presso l'Assessorato al Welfare, con apposito atto dirigenziale del Dirigente della Sezione Inclusione Sociale Attiva e Innovazione, un comitato di monitoraggio composto da n. 2 dirigenti o loro delegati dell'Assessorato al Welfare e da n. 1 componente designato dal Presidente regionale di ENS Puglia.

**Art. 16**
**Informazioni**

1. Per informazioni si prega di fare riferimento al seguente indirizzo pec: terzosettore.regionepuglia@pec.rupar.puglia.it al fine di formulare quesiti esclusivamente in forma scritta, ricevendo risposte da parte dell'ufficio regionale competente nella medesima forma.

**Art. 17**
**Pubblicità e Trasparenza**

1. Il presente Avviso pubblico, corredato dai relativi allegati, è pubblicato sul sito web istituzionale della Regione Puglia e sul Bollettino Ufficiale Regione Puglia.

**Art. 18**
**Indicazione del responsabile del procedimento ai sensi della legge n. 241/1990 e ss.mm.ii.**

1. Ai sensi della Legge. n. 241/1990 e ss.mm.ii., l'unità organizzativa cui è attribuito il procedimento è: REGIONE PUGLIA - Sezione Benessere Sociale, innovazione e sussidiarietà – Servizio RUNTS, Economia Sociale, Terzo Settore

Investimenti per l'Innovazione Sociale, Disabilità e Invecchiamento attivo - Via Gentile 52 – 70126 BARI.

2. Responsabile del procedimento: Dott.ssa Elisa Osella – Dipartimento Welfare e-mail: e.osella@regione.puglia.it.

**Art. 19**
**Ricorsi**

1. Per tutte le controversie che si dovessero verificare in ordine all'interpretazione, esecuzione, validità ed efficacia del presente Avviso si elegge quale foro esclusivamente competente il TAR Puglia.

**Art. 20**
**Trattamento dei dati personali**

1. In ordine ai ruoli privacy dei due soggetti interessati dalle varie attività previste dal presente Avviso, Regione Puglia ed Emittente televisiva, si configura una titolarità autonoma in capo a ciascun di essi che, nell'ambito dell'attività di rispettiva competenza, trattano i dati per finalità proprie e con mezzi propri. Alla luce di tale configurazione dei ruoli privacy, ciascun titolare è tenuto a rilasciare apposita informativa privacy e precisamente:

   - Regione Puglia: Informativa ex art. 14 GDPR, parte integrante del presente Avviso;
   - Emittente Televisiva: Informativa ex art. 13 GDPR nella quale l'emittente televisiva dovrà indicare che i dati raccolti presso terzi, correlati alla candidatura della domanda di ammissione al contributo e, in caso di ammissione, alla conseguente realizzazione delle attività progettuali, saranno trasferiti alla Regione Puglia per soli fini istituzionali connessi alla attività di attribuzione del punteggio e di rendicontazione.

REGIONE PUGLIA

**DIPARTIMENTO WELFARE**

**SEZIONE BENESSERE SOCIALE, INNOVAZIONE E SUSSIDIARIETA'**

## INFORMATIVA PRIVACY ai sensi dell'art. 14 del Reg. (UE) 2016/679 (GDPR)

**Finalità del trattamento**: I dati personali trattati nell'ambito del procedimento in oggetto, **acquisiti da altro Titolare rappresentato dalle Emittenti Televisive che intendono presentare domanda di ammissione al contributo** finanziario finalizzato alla promozione nei telegiornali della lingua dei segni italiana (lis) e della sottotitolatura dei testi audio sia per persone sorde o ipoudenti che per persone ipovedenti, sono trattati per finalità di:

- Attribuzione del punteggio alle attività progettualità proposte, nella fase di valutazione delle domande di ammissione al contributo;
- Verifica della rendicontazione presentata dalle emittenti ammesse a finanziamento;

**Base giuridica**: Il trattamento dei dati per la finalità sopra descritta viene effettuato in applicazione della disciplina contenuta nelle seguenti fonti: L.R. n. 19/2021-art. 42 e Regolamento Regionale. n. 21/2021 e ss.mm.
**La base giuridica è quindi è l'esercizio di un pubblico potere, di cui all'art. 6, par. 1, lett. e) del Reg. (UE) 2016/679.**

**Titolare del trattamento/Responsabile del Trattamento**: Regione Puglia, con sede in Bari al Lungomare Nazario Sauro n. 33, nella persona del Dirigente della Sezione Inclusione Sociale Attiva in qualità di Designato al trattamento *ex* DGR 145/2019, con i seguenti dati di contatto:
mail: l.liddo@regione.puglia.it
pec: terzosettore.regionepuglia@pec.rupar.puglia.it

**Responsabile della protezione dei dati**: Il punto di contatto con il RPD è il seguente: rpd@regione.puglia.it.

**Soggetti/Categorie di soggetti ai quali i dati possono essere comunicati o che possono venirne a conoscenza**:i dati trattati saranno accessibili esclusivamente ai dipendenti della Regione Puglia autorizzati al trattamento ex art. 29 GDPR

**Trasferimento in Paesi Terzi** i dati personali trattati non saranno oggetto di trasferimento in Paesi terzi extraeuropei

**Presenza di processi decisionali automatizzati** il trattamento non comporta processi decisionali automatizzati

**Modalità del trattamento**: Il trattamento dei dati avviene di regola con strumenti cartacei e digitali e, segnatamente, attraverso fascicoli cartacei e archivio digitale nel rispetto dei principi di liceità, correttezza, trasparenza, esattezza, pertinenza e non eccedenza, adottando misure di sicurezza organizzative, tecniche ed informatiche adeguate.

**Categoria dei dati personali oggetto del trattamento**: dati personali trattati afferiscono alla categoria di dati comuni.

**Conferimento dei dati**: L'acquisizione dei dati ed il relativo trattamento sono obbligatori in relazione alle finalità sopra descritte. Ne consegue che l'eventuale rifiuto a fornirli potrà determinare l'impossibilità del Titolare del trattamento ad erogare il servizio richiesto.

REGIONE PUGLIA

**DIPARTIMENTO WELFARE**

**SEZIONE BENESSERE SOCIALE, INNOVAZIONE E SUSSIDIARIETA'**

**Periodo di conservazione**: I dati sono conservati per un periodo di 10 anni equivalente, in via analogica, al termine dell'applicazione degli obblighi di conservazione della documentazione per le finalità fiscali, tributarie o contrattuali.

**Diritti degli interessati**: Ai sensi degli artt. 15 e seguenti del Regolamento UE 2016/679 l'interessato può esercitare i seguenti diritti, presentando apposita istanza al Titolare del trattamento, attraverso i dati di contatto del Designato al trattamento *ex* DGR 145/2019 (Dirigente della Struttura organizzativa competente per materia) come innanzi indicato, o in alternativa contattando il Responsabile della Protezione dei dati al punto di contatto come innanzi indicato:

- Diritto d'accesso: l'interessato ha il diritto di ottenere la conferma che sia o meno in corso un trattamento di dati personali che lo riguardano e, in tal caso, di ottenere l'accesso ai dati personali e alle informazioni specificate nell'art. 15 GDPR;
- Diritto di rettifica: l'interessato ha il diritto di ottenere, senza ingiustificato ritardo, la rettifica dei dati personali inesatti che lo riguardano e l'integrazione dei dati personali incompleti, anche fornendo una dichiarazione integrativa;
- Diritto alla cancellazione: l'interessato ha il diritto di ottenere, senza ingiustificato ritardo, la cancellazione dei dati personali che lo riguardano, qualora sussistano i motivi specificati nell'art. 17 GDPR;
- Diritto di limitazione di trattamento: l'interessato ha il diritto di ottenere la limitazione del trattamento quando ricorre una delle ipotesi previste dall'art. 18 GDPR;
- Diritto alla portabilità dei dati: l'interessato ha il diritto di ricevere in un formato strutturato, di uso comune e leggibile da dispositivo automatico i dati personali che lo riguardano ed ha il diritto di trasmettere tali dati ad un altro titolare del trattamento, senza impedimenti da parte del titolare del trattamento cui li ha forniti, qualora ricorrano i presupposti previsti dall'art. 20 del GDPR;
- Diritto di opposizione: l'interessato ha il diritto di opporsi in qualsiasi momento, per motivi connessi alla sua situazione particolare, al trattamento dei dati personali che lo riguardano nei casi e con le modalità previste dall'art. 21 del GDPR.

**Diritto di reclamo**: Gli interessati che ritengono che il presente trattamento dei dati personali avvenga in violazione di quanto previsto dal GDPR hanno il diritto di proporre reclamo al Garante per la Protezione dei dati personali, come previsto dall'art. 77 del Regolamento UE 2016/679, al seguente recapito: Piazza Venezia, 11, c.a.p. 00187 - Roma - protocollo@gpdp.it .
Gli interessati hanno altresì il diritto di adire le opportune sedi giudiziarie ai sensi dell'art. 79 del medesimo Regolamento.

REGIONE PUGLIA

**DIPARTIMENTO WELFARE**

**SEZIONE BENESSERE SOCIALE, INNOVAZIONE E SUSSIDIARIETA'**

**Allegato A**

Spett.
**REGIONE PUGLIA**
**ASSESSORATO AL WELFARE**
**Sezione Inclusione sociale attiva e Innovazione**
**terzosettore.regionepuglia@pec.rupar.puglia.it**

**Domanda di concessione del contributo**

Il sottoscritto .....nato a .....
il ..../..../..... C.F. ..... residente a ..... CAP ..... via .....

in qualità di legale rappresentante della società/ditta ..... ..... P.IVA ..... con sede legale a ..... CAP. ..... via .....
telefono..... fax ..... e-mail .....
e con sede operativa a:..... Prov..... CAP ..... via ..... n°..... telefono ..... fax ..... e-mail .....
PEC .....

**CHIEDE:**

con riferimento all'Avviso pubblico di cui all'A.D. n. _____"**PER LA CONCESSIONE DI CONTRIBUTI FINANZIARI AD EMITTENTI TELEVISIVE per la promozione nei telegiornali della lingua dei segni italiana (LIS) e della sotto titolatura dei testi audio sia per persone sorde o ipoudenti che per persone ipovedenti"**
la concessione del contributo pubblico regionale come indicato nella tabella sottostante:

| | | | |
|---|---|---|---|
| Importo totale del progetto: | € | (euro | /00) |
| Importo dell'aiuto finanziario richiesto[1]: | € | (euro | /00) |

[1] L'importo massimo che può essere richiesto da ciascun emittente è pari ad € 200.000,00, ai sensi dell'art. 2 dell'Avviso Pubblico.

REGIONE PUGLIA

**DIPARTIMENTO WELFARE**

**SEZIONE BENESSERE SOCIALE, INNOVAZIONE E SUSSIDIARIETA'**

**SI IMPEGNA**

a cofinanziare con risorse proprie l'eventuale percentuale del valore del progetto non finanziata con risorse regionali.

**Costituisce parte integrante e sostanziale della presente istanza di concessione del contributo la seguente documentazione:**

a) dichiarazione sostitutiva resa ai sensi degli artt. 46 e 47 DPR n. 445/2000 a firma del legale rappresentante, attestante il possesso dei requisiti di ammissibilità di cui all'art. 3;
b) formulario di progetto che illustri il piano di attività di durata almeno biennale, e comunque del tempo idoneo a garantire lo svolgimento e la continuatività delle attività sino al 31/12/2025, con la relazione sulla programmazione televisiva a carattere informativo dell'emittente richiedente, la specificazione di contenuti, finalità di comunicazione, la durata del progetto, eventuale serialità, modalità di inserimento nel palinsesto (periodicità, frequenza, durata) e il quadro economico del progetto (max 15 cartelle);
c) copia del protocollo di intesa tra l'azienda titolare dell'emittente televisiva e l'ENS – Ente Nazionale Sordi – Delegazione Puglia per la realizzazione del monitoraggio delle attività oggetto di progettazione;
d) curricula professionali dei professionisti coinvolti per il servizio di interpretariato LIS;
e) descrizione dettagliata dei software applicativi impiegati per la sottotitolatura qualificata dei testi audio
f) descrizione delle attività espletate nel quinquennio antecedente alla data di pubblicazione del presente Avviso, attività per favorire l'accessibilità alla programmazione televisiva alle persone sorde, che nel complesso sia pari almeno a n. 365 giorni;
g) dichiarazione degli estremi identificativi del conto corrente bancario/postale dedicato nel quale transiteranno tutti i movimenti finanziari relativi alla gestione delle attività previste nel progetto, delle generalità e del codice fiscale delle persone delegate ad operare su di esso.
h) Informativa ai sensi dell'articolo 14 del Regolamento UE n. 2016/679 sottoscritta per presa visione.

Luogo e Data...../...../.....

Firma del Legale rappresentante

.....
(firma digitale)

REGIONE PUGLIA

**DIPARTIMENTO WELFARE**

**SEZIONE BENESSERE SOCIALE, INNOVAZIONE E SUSSIDIARIETA'**

**Allegato B**

## DICHIARAZIONE SOSTITUTIVA
## (artt. 46 e 47 del T.U. – D.P.R. n. 445 del 28/12/2000)

Il sottoscritto .....nato a .....
il ..../..../..... C.F. ..... residente a ..... CAP ..... via .....
in qualità di legale rappresentante della società/ditta .....
..... P.IVA ..... con sede legale a ..... CAP. ..... consapevole che in caso di mendaci dichiarazioni il Dpr 445/2000 prevede sanzioni penali e decadenza dai benefici (artt. 76 e 75) e informato/a che i dati forniti saranno utilizzati ai sensi del Reg. UE 2016/679 del 25.05.2018 (*General Data Protection Regulation*).

**DICHIARA**

a) la società/ditta richiedente: è iscritta nel Registro delle Imprese presso la CCIAA;
b) la società/ditta richiedente è in regola con le norme in materia di lavoro delle persone disabili (l. n. 68/1999);
c) la società/ditta richiedente non ha commesso violazioni gravi, definitivamente accertate, ai sensi dell'art. 95 comma 6 del d.lgs. 36/2023, rispetto agli obblighi relativi al pagamento delle imposte e tasse o dei contributi previdenziali, secondo la legislazione vigente;
d) la società/ditta richiedente non è in stato di fallimento, liquidazione coatta, concordato preventivo e che non sia in corso nei suoi confronti un procedimento per la dichiarazione di una di tali situazioni;
e) non sussistono, in capo ai soggetti di cui all'art. 95 comma 3 del d.lgs. 36/2023, condanne penali, provvedimenti che riguardano l'applicazione di misure di prevenzione, di decisioni civili e di provvedimenti amministrativi iscritti nel casellario giudiziale ai sensi della vigente normativa che comportano l'incapacità a contrarre con la pubblica amministrazione;
f) che non sussistono, con riferimento ai soggetti indicati all'art. 95 comma 3 del d.lgs. 36/2023, cause di decadenza, di sospensione o di divieto

previste dall'articolo 67 del decreto legislativo 6 settembre 2011, n. 159 o di un tentativo di infiltrazione mafiosa di cui all'articolo 84, comma 4, del medesimo decreto., fermo restando quanto previsto dagli articoli 88, comma 4-bis, e 92, commi 2 e 3, del decreto legislativo 6 settembre 2011, n. 159, con 6 riferimento rispettivamente alle comunicazioni antimafia e alle informazioni antimafia. Resta fermo altresì quanto previsto dall'articolo 34-bis, commi 6 e 7, del decreto legislativo 6 settembre 2011, n. 159 -bis, commi 6 e 7, del decreto legislativo settembre 2011, n. 159.

**DICHIARA ALTRESI' CHE**

g) la presente istanza è formulata per l'Emittente televisiva denominata_____ con sede legale in _____ Prov. (____);

h) la suddetta Emittente televisiva è in possesso del provvedimento ministeriale di assegnazione della frequenza.
Indicare gli estremi del provvedimento:_____;

i) la suddetta Emittente televisiva è in possesso del provvedimento ministeriale di autorizzazione per la fornitura di servizi di media audiovisivi in ambito locale, con relativo numero LCN
Indicare gli estremi del provvedimento:_____;

j) il canale di trasmissione digitale è_____;

k) l'emittente televisiva è iscritta al Registro Pubblico Operatori di Comunicazione (ROC): numero iscrizione_____ categoria_____;

l) L'estensione del bacino di utenza, con l'indicazione dell'ascolto medio per minuto e degli indicatori di ascolto medio Auditel (in termini di media dei contatti netti mensili) relativamente all'annualità 2022, è la seguente _____;

m) l'emittente televisiva assicura una copertura televisiva alle proprie trasmissioni almeno provinciale;

n) nell'annualità 2022 la composizione dell'organico dell'emittente era la seguente (numero dipendenti, classificazione per profili tecnici e amministrativi e della redazione giornalistica, distinta per genere) _____
_____

REGIONE PUGLIA

**DIPARTIMENTO WELFARE**

**SEZIONE BENESSERE SOCIALE, INNOVAZIONE E SUSSIDIARIETA'**

_____
_____
_____
_____

Luogo e data _____

**Firma del legale rappresentante**
(firma digitale)

_____

REGIONE PUGLIA

**DIPARTIMENTO WELFARE**

**SEZIONE BENESSERE SOCIALE, INNOVAZIONE E SUSSIDIARIETA'**

ALLEGATO C – Formulario di progetto

| Denominazione Progetto |
|---|
| Impresa editrice:<br><br>Emittente televisiva: |

**A cura dell'Ufficio ricevente**

**Data di arrivo** **Protocollo n.**

**___/___/_____** **AOO_192/_____**

REGIONE PUGLIA

DIPARTIMENTO WELFARE

SEZIONE BENESSERE SOCIALE, INNOVAZIONE E SUSSIDIARIETA'

**A. Proposta progettuale**

| **1. Programmazione televisiva dedicata all'attività di informazione** |
|---|
| (max 1 cartella) |

| **2. Descrizione dell'intervento proposto** |
|---|
| **2.1 Contenuti**<br><br>**2.2 Contenuti della programmazione dedicati ai temi dell'inclusione sociale attiva e dell'innovazione sociale.**<br><br>**2.3 Finalità di comunicazione e obiettivi specifici** |

**2.4 Durata del progetto**

**2.5 Modalità di inserimento nel palinsesto**
*(periodicità del telegiornale/altro format di informazione dotato di traduzione LIS: cadenza settimanale e/o giornaliera; frequenza giornaliera: num. edizioni per giorno; durata cumulata dei telegiornali/ altro format di informazione trasmessi (in min.); fascia oraria di programmazione; ecc.)*

**2.6 Metodologie utilizzate per l'accessibilità dei contenuti informativi**

**2.7 Tipologie di azioni previste**

**2.8 Partenariato per l'attuazione dell'intervento**

**3. Articolazione temporale delle iniziative**

**3.1 Dettaglio attività da realizzare**

| Linee di azione/Attività | Descrizione |
|---|---|
| Definizione accordo con ENS | |
| Composizione del gruppo di lavoro di interpreti LIS | |
| Acquisizione tecnologie per sottotitolatura | |
| Aggiornamento programmazione televisiva (format di informazione) | |
| Erogazione dei servizi informativi | |
| Monitoraggio | |
| Altro…. | |

**3.2 Cronoprogramma con dettaglio mensile per le attività**

| 4. Innovatività del Progetto - Grado di innovazione: |
|---|
| |

REGIONE PUGLIA

**DIPARTIMENTO WELFARE**

**SEZIONE BENESSERE SOCIALE, INNOVAZIONE E SUSSIDIARIETA'**

| |
|---|
| |

**5. Analisi Economica del Progetto**

| | | |
|---|---|---|
| Importo totale del progetto: | € | (euro |
| Importo del contributo finanziario (*) richiesto: | € | (euro |

*% di contributo pubblico regionale sul costo totale: _____*
*(*) il contributo finanziario sarà determinato, in esito alla valutazione dei progetti ad opera del gruppo di lavoro all'uopo costituito, in virtù delle risorse disponibili e del punteggio ottenuto dall'emittente per il progetto proposto e, comunque, nella misura massima di € 200.000,00, come previsto all'art. 2 dell'Avviso.*

| |
|---|
| **6. RISULTATI ATTESI E LA VALUTAZIONE DEL LORO IMPATTO SOCIALE** |

| |
|---|
| **7. PROMOZIONE, COMUNICAZIONE E SENSIBILIZZAZIONE**<br><br>**Numero iniziative pubbliche ed eventi**<br><br>**Bacino potenziale di destinatari** |

REGIONE PUGLIA

DIPARTIMENTO WELFARE

SEZIONE BENESSERE SOCIALE, INNOVAZIONE E SUSSIDIARIETA'

| |
|---|
| **Materiali di diffusione**<br><br>**Canali di comunicazione** |

| |
|---|
| **8. ESEMPLARITA' E TRASFERIBILITA' DELL'INTERVENTO** |

REGIONE PUGLIA

DIPARTIMENTO WELFARE

SEZIONE BENESSERE SOCIALE, INNOVAZIONE E SUSSIDIARIETA'

**9. Quadro economico**

| DESCRIZIONE MACROVOCE DI COSTO | Importo (i.i.) |
|---|---|
| **a) SPESE PER IL PERSONALE DI PRODUZIONE (MAX 30%)** | |
| A1. Spese per personale dipendente,<br>A2. Spese per collaborazioni<br>A3. Spese per acquisizione di prestazioni specialistiche | |
| **b) SPESE PER IL PERSONALE DI TRADUZIONE (MIN 50%)** | |
| B1. Spesa per interpreti LIS<br>B2. Spese per oneri previdenziali e fiscali | |
| **c) SPESE PER SOFTWARE E TECNOLOGIE SPECIALISTICHE** | |
| C1. Acquisto software per sottotitolatura<br>C2. Acquisizione ausilii informatici e tecnologie specifiche<br>C3. Collaudo forniture | |
| **d) SPESE GENERALI** | |
| D1. Polizza fidejussoria<br>D2. Spese di promozione<br>D3. Altre spese (specificare.) | |
| **TOTALE GENERALE** | **€ -** |

Data, _____

Firma del legale rappresentante
(firma digitale)

_____

REGIONE PUGLIA

**DIPARTIMENTO WELFARE**

**SEZIONE BENESSERE SOCIALE, INNOVAZIONE E SUSSIDIARIETA'**

**Allegato D**

**Protocollo di intesa tra**
**E.N.S. - Ente Nazionale Sordi - ONLUS**
**– Consiglio Regionale della Puglia -**
**e l'azienda…….titolare dell'emittente televisiva…….**
***per il monitoraggio dei servizi resi ai sensi dell'Avviso Pubblico approvato con A. D. n. ___/2023 della Regione Puglia***

In data_____/_____/_____ presso la sede di_____ sita a _____ all'indirizzo_____, sono convenuti:

- Il Dott. _____, nato a _____, il_____, in qualità di rappresentante legale della Società_____, domiciliato per la carica in _____ - Via _____

e

- il Dott. _____, nato a _____, il_____, in qualità di Presidente di ENS – Ente Nazionale Sordi Onlus - Consiglio Regionale Puglia, domiciliato per la carica in _____ - Via _____

PREMESSO CHE:

- l'Ente Nazionale Sordi – ONLUS – è un ente morale ai sensi delle leggi 12 maggio 1942 n. 889 e 21 agosto 1950 n. 698, ha personalità giuridica di diritto privato per effetto del DPR 31 marzo 1979, ed è una organizzazione non lucrativa di utilità sociale (ONLUS) ai sensi del D.Lgs. 4 dicembre 1997. L'Ente Nazionale per la Protezione e l'Assistenza dei Sordi, come da proprio statuto, esercita le funzioni di rappresentanza e di tutela degli interessi morali, civili, culturali ed economici dei sordi italiani attribuitegli dalle leggi, anche attraverso i suoi rappresentanti designati nei casi previsti dalle norme di legge;

REGIONE PUGLIA

**DIPARTIMENTO WELFARE**

**SEZIONE BENESSERE SOCIALE, INNOVAZIONE E SUSSIDIARIETA'**

- l'Ente Nazionale Sordi – ONLUS – Consiglio Regionale della Puglia (di seguito denominato *E.N.S. – C.RE.P.*), con sede legale in Bari alla via C. Bozzi n. 15, intende adempiere a quanto stabilito nel Reg. R. n.21/2012 che disciplina la "Concessione dei contributi per le emittenti televisive che utilizzano la L.I.S. per rendere accessibili i servizi di informazione alle persone sorde" nella parte in cui prevede la stipula di un'apposita intesa per il monitoraggio qualitativo delle attività, ivi inclusa la verifica e supervisione richiesta dall'emittente per la qualificazione e l'esperienza dei professionisti prescelti (Reg. R. 21/2012, art. 5, comma 5, lett. g);

- l'Azienda…… titolare dell'emittente televisiva locale…….. ha sede legale e operativa in Puglia ed è in possesso di requisiti di ammissibilità di cui all'art. 3 dell'Avviso pubblico approvato con A.D. n. 298/2021;

- l'Azienda……. titolare dell'emittente televisiva locale…….. produce trasmissioni televisive per attività di informazione a carattere giornalistico, riconducibili al format "telegiornale" (Reg. R. n. 20/2012, art.3)

- l'Azienda……. con la/le seguente/i emittente/i televisiva/e…… intende presentare domanda di finanziamento per il completamento della produzione di programmi di informazione e approfondimento, a carattere giornalistico, su temi di attualità, quali telegiornali, rubriche giornalistiche, informazione su eventi culturali, musicali e sportivi, con servizi di traduzione LIS e adeguata sottotitolatura dei testi audio, adeguata sia a persone sorde o ipoudenti che per persone ipovedenti ai sensi dell'Avviso Pubblico della Regione Puglia approvato con A.D. n. _____/2023 (ex Reg. R. 21/2012 come modificato con D.G.R. n. 1859 del 12/12/2022);

- le organizzazioni succitate hanno l'obiettivo comune di garantire un servizio pubblico di qualità in cui le programmazioni televisive a scopo informativo delle emittenti locali abbiano un maggiore livello di fruibilità per le persone sorde;

- i contributi regionali possono finanziare l'impiego di professionisti interpreti LIS i cui requisiti curriculari sono espressamente previsti dal Reg.R. 21/2012, modificato con D.G.R. n. 1859 del 12/12/2022, art. 4, co. 2 e dall'Avviso Pubblico della Regione Puglia approvato con A.D. n. ____/2023;

- la Regione Puglia richiede all'art. 4 co.3 dell'Avviso pubblico approvato con A.D. n.___/2023, a pena di esclusione, che la domanda di ammissione a finanziamento sia corredata da "copia del protocollo di intesa tra l'azienda

titolare dell'emittente televisiva e l'ENS – Ente Nazionale Sordi – Delegazione Puglia per la realizzazione del monitoraggio qualitativo delle attività, ivi inclusa la verifica e supervisione richiesta dall'emittente per la qualificazione e l'esperienza dei professionisti prescelti (Reg. R. 21/2012, art.5, comma 5, lett.g, e ss.mm. ).

Tanto premesso

**si concorda che**

1. L'E.N.S. – C.RE.P. si impegna a supportare l'Azienda_____ nella fase di selezione dei professionisti interpreti LIS al fine di completare la domanda di ammissione a finanziamento, mediante la supervisione dei titoli e dell'esperienza professionale degli interpreti LIS che l'Emittente televisiva…… individua e intende impegnare nella proposta progettuale "……." , al fine di verificare il possesso di tutti i requisiti di cui all'art. 2 co. 2 dell'Avviso Pubblico della Regione Puglia approvato con A.D. n. _____/2023;

2. L'Azienda _____ si impegna, ai fini della composizione dell'equipe degli interpreti LIS da utilizzare per la presentazione della/e proposta/e progettuale/i presentata/e per la/e emittente/i televisiva/e _____, allegata alla/e domanda/e di ammissione a finanziamento e per l'attuazione delle attività eventualmente finanziate, a tenere conto degli esiti della verifica di ENS – CREP in ordine alla verifica positiva dell'effettivo possesso dei requisiti richiesti dall'art. 2 co. 2 del già richiamato Avviso pubblico. A tal fine in particolare l'Azienda si impegna a:

a) sottoporre a visione dell'E.N.S. – C.RE.P. il curriculum vitae di uno o più professionisti candidati per il servizio di interpretariato LIS delle trasmissioni televisive, ovvero una short list di professionisti con i requisiti richiesti, da cui attingere in relazione alle esigenze organizzative del servizio di che trattasi;

b) allegare al formulario della proposta progettuale da presentare in Regione esclusivamente i nominativi e la sintesi dei relativi curricula, con l'esito della verifica effettuata da ENS per il ruolo di interprete LIS nel progetto in questione, con apposite dichiarazioni per singola proposta progettuale a firma del Presidente E.N.S. – C.RE.P;

c) comunicare a Regione Puglia ogni cambiamento intervenuto resosi necessario per il servizio di interpretariato LIS, comunque attingendo

alla medesima short list, anche periodicamente aggiornata;

d) nel caso di ammissione a finanziamento della/e proposta/e progettuale/i presentata/e e nel caso di impossibilità sopravvenuta e comprovata a ricoprire l'incarico da parte di uno o più interpreti LIS indicati nel formulario di progetto approvato, anche per la sostituzione dei professionisti da impiegare nelle attività, l'Azienda e l' E.N.S. – C.RE.P. operano come specificato ai punti precedenti;

*3.* nel caso di ammissione a finanziamento della/e proposta/e progettuale/i presentata/e, l' E.N.S. – C.RE.P. si impegna, inoltre, ad effettuare periodicamente e a campione, attività di monitoraggio qualitativo delle attività di interpretariato LIS delle trasmissioni televisive ammesse a finanziamento affidando alle Sezioni Provinciali E.N.S. il compito di somministrare a un campione di persone sorde, sulla base dei propri associati, il questionario di gradimento del servizio di interpretariato, in collaborazione con la stessa Emittente televisiva che si impegna al rimborso delle spese per le attività dei volontari impiegati da ENS, nell'ambito del quadro economico progettuale.

*4.* l' E.N.S. – C.RE.P. e l'Azienda_____, al fine di dare immediata e puntuale attuazione agli impegni di cui al presente protocollo di intesa designano i rispettivi responsabili di progetto nelle persone di seguito indicate:

a) per E.N.S. – C.RE.P. il responsabile unico di progetto è il Dott._____;

b) per l'Azienda_____ il responsabile unico di progetto è il Dott._____ .

5. Il presente Protocollo d'Intesa ha una validità pari alla durata del progetto (nel caso di ammissione a finanziamento) a partire dalla data di sottoscrizione e si riferisce esclusivamente alle finalità e all'avviso pubblico e al progetto per cui è stato sottoscritto.

Bari,____/____/_____

Per ENS – Consiglio Regionale Puglia,

il Presidente .....

REGIONE PUGLIA

**DIPARTIMENTO WELFARE**

**SEZIONE BENESSERE SOCIALE, INNOVAZIONE E SUSSIDIARIETA'**

Per l'Azienda……

il legale rappresentante…….

REGIONE PUGLIA

**DIPARTIMENTO WELFARE**

**SEZIONE BENESSERE SOCIALE, INNOVAZIONE E SUSSIDIARIETA'**

**Allegato E**

**CONVENZIONE TRA**
**REGIONE PUGLIA – ASSESSORATO AL WELFARE**
**e le EMITTENTI TELEVISIVE**

**per la promozione nei telegiornali della lingua dei segni italiana (LIS) e della sottotitolatura dei testi audio sia per persone sorde o ipoudenti che per persone ipovedenti (Annualità 2023-2025)**

La **Regione Puglia**, di seguito detta "Regione", con sede in Bari - Lungomare Nazario Sauro n. 33, (C.F. 80017210727), qui rappresentata, dalla Dott.ssa Laura Liddo, in qualità di Dirigente della Sezione Benessere Sociale, Innovazione e Sussidiarietà, domiciliato/a ai fini della presente convenzione presso la sede dell'Assessorato al Welfare, sito in Bari, alla via G. Gentile n. 52;

e

l'**Emittente Televisiva** _____**,** di seguito detta "Emittente", qui rappresentata dal Sig. _____ in qualità di _____(P.IVA_____), nato a_____ il_____ domiciliato ai fini della presente convenzione presso la sede del _____, sita in _____ alla Via _____;

**PREMESSO che**

- con **Regolamento Regionale n. 21 del 20 agosto 2012** è stato disciplinato la concessione dei contributi alle emittenti televisive locali per la promozione della lingua dei segni italiana (LIS) nei telegiornali, mediante l'impiego di professionisti qualificati come traduttori del linguaggio LIS in applicazione dell'art. 42 della L.R. del 31 dicembre 2010, n.19;
- con **Del. n. 1859 del 12/12/2022** il Regolamento Regionale n. 21 del 20 agosto 2012, è stato modificato, con esclusivo riferimento all'art. 2 comma 2;
- con **Determinazione Dirigenziale n. ___/2023** del Dirigente della Sezione Benessere Sociale, Innovazione e Sussidiarietà, adottata in esecuzione al richiamato R.R. n.21/2012 e ss.mm., è stato approvato "l'Avviso pubblico per la concessione di contributi finanziari ad emittenti televisive per la promozione nei telegiornali della lingua dei segni italiana (LIS) e della sottotitolatura dei testi audio sia per persone sorde o ipoudenti che per persone ipovedenti (biennio 2023/2025) ";

**VISTI**

- La L.R. n. 19/2006 e s.m.i.;
- la L. R. n.19/2010;
- Il Regolamento Regionale n. 21/2012 e ss.mm;

Tutto quanto sopra premesso, tra la REGIONE PUGLIA e L'EMITTENTE TELEVISIVA _____, per il tramite dei loro rappresentanti così come richiamati in epigrafe al presente atto, si conviene quanto segue:

**ART. 1**
**Disposizioni generali**

1. Le premesse costituiscono parte integrante e sostanziale del presente atto.
2. La presente convenzione disciplina i rapporti tra la Regione Puglia e la società _____ emittente televisiva locale per la promozione della lingua dei segni italiana (LIS) nei telegiornali, di seguito Emittente, secondo quanto riportato nei successivi articoli.

**ART. 2**
**Attività oggetto della convenzione**

1. Le attività disciplinate dalla seguente convenzione riguardano il completamento della produzione di programmi di informazione e approfondimento, a carattere giornalistico, su temi di attualità, quali telegiornali, rubriche giornalistiche, informazioni su eventi culturali, musicali e sportivi, con servizi di traduzione LIS e adeguata sottotitolatura dei testi audio, adeguata sia per persone sorde o ipoudenti che per persone ipovedenti, coerentemente al progetto formulato in sede di presentazione dell'istanza di ammissione al contributo.

**ART. 3**
**Adempimenti a carico dell'Emittente**

1. L'Emittente si impegna a realizzare le attività oggetto della presente convenzione secondo le modalità previste dall'Avviso Pubblico approvato con A.D. n. ___/2023 e dal progetto presentato , depositato agli atti della Sezione Inclusione Benessere Sociale, Innovazione e Sussidiarietà, con annesso quadro economico come trasmessi in sede di domanda di ammissione al contributo, che vengono allegati alla presente convenzione, quale parte integrante e sostanziale.
2. Ai fini della realizzazione del progetto tecnico, l'Emittente si impegna a utilizzare esclusivamente professionisti interpreti LIS, che siano in possesso dei requisiti indicati all'art. 2, comma 2, dell'Avviso Pubblico approvato con A.D. n. _____/2023.
3. Entro 20 giorni dalla data di sottoscrizione della presente convenzione, l'Emittente provvede a nominare i Responsabile Unico del Progetto e del Responsabile Tecnico della Convenzione e a comunicarlo alla Regione Puglia, nonché a trasmettere apposita comunicazione sulla data di avvio attività.
4. L'Emittente si impegna a collaborare con il Comitato di Monitoraggio che sarà istituito presso l'Assessorato al Welfare, ai sensi del Regolamento Regionale n. 21/2012 e ss.mm.

5. L'Emittente si impegna a realizzare tutte le attività oggetto della presente convenzione nel pieno rispetto della normativa nazionale e regionale vigente in materia di trasparenza, di contrasto alla corruzione, di sicurezza del lavoro e di contratti di lavoro, di tracciabilità della spesa.

**ART. 4**
**Adempimenti a carico della Regione**

1. Per la realizzazione delle attività oggetto della presente convenzione, la Regione Puglia concede all'Emittente un contributo finanziario, determinato ai sensi dell'art. 10 comma dell'Avviso, come declarato con Determinazione n. __/2023 del Dirigente della Sezione Benessere Sociale, Innovazione e Sussidiarietà.
2. L'erogazione del contributo concesso sarà disposta dalla Regione Puglia su richiesta dell'Emittente e secondo le modalità indicate al successivo art. 7 della presente convenzione.
3. Il responsabile delle procedure amministrative per la realizzazione delle attività oggetto della presente convenzione è individuato nella dr.ssa Laura Liddo – Dirigente della Sezione Benessere Sociale, Innovazione e Sussidiarietà– Assessorato al Welfare della Regione.
4. Al Responsabile regionale sono demandati i controlli previsti dall'art. 14dell'Avviso Pubblico approvato con A.D. n. ____/2023.

**ART. 5**
**Durata della convenzione**

1. La durata della presente convenzione è fissata in ____ mesi a partire dalla data di avvio delle attività progettuali e sino al 31/12/2025

**ART. 6**
**Proroghe**

La concessione da parte del dirigente della Sezione competente, su richiesta motivata dell'Emittente, di eventuali proroghe dei termini per il completamento del Progetto, non danno luogo ad alcun onere economico aggiuntivo a carico della Regione.

**ART. 7**
**Modalità di erogazione del contributo concesso**

1. L'erogazione del contributo concesso sarà disposta dalla Regione Puglia su richiesta dell'Emittente e avverrà con le seguenti modalità, come disciplinato dall'Avviso pubblico:
   a) in via anticipata fino al 40 per cento del contributo concesso, presentazione di apposita polizza fidejussoria, costituita secondo le prescrizioni specificate al comma 3 a garanzia dell'anticipo percepito; dell'ulteriore 40% dopo aver rendicontato le spese sino a concorrenza dell'anticipo percepito e dietro presentazione di nuovapolizza fidejussoria a garanzia del secondo anticpo e del saldo a rendicontazione finale del

costo totale del progetto;

b) a saldo dopo l'erogazione dell'intera attività, laddove il soggetto proponente opti per la non attivazione di apposita polizza fidejussoria.

2. La disciplina IVA per le spese sostenute per il Progetto di cui alla presente Convenzione è regolata dal DPR n. 633/1972.

**ART. 8**
**Rendicontazione delle spese**

1. Le spese effettuate da ciascuna Emittente sono oggetto di rendicontazione dettagliata per macrovoce e voce di spesa.

2. Le Linee Guida per la rendicontazione dei contributi concessi sono approvate con medesima A.D. _____/2023 di approvazione dell'Avviso Pubblico.
3. La rendicontazione, coerentemente con quanto previsto all'art. 11, dell'Avviso Pubblico, deve essere presentata:

- Al momento dell'eventuale richiesta di erogazione del secondo anticipo;
- Entro 30 giorni dal completamento delle attività.

**ART. 9**
**Revoca del contributo**

1. La Regione potrà procedere a revocare il contributo concesso nei casi in cui:

a) L'Emittente rinunci in tutto o in parte al contributo;

b) l'Emittente non abbia avviato l'attività entro 60 gg. dalla notifica dell'atto di ammissione al contributo regionale;

c) l'Emittente abbia sottoscritto dichiarazioni o prodotto documenti risultati non veritieri, fatta salva l'applicazione dell'art. 76 DPR. 28 dicembre 2000, n. 445 e ss.mm.ii.;

d) sussistano gravi inadempienze e violazioni rilevate nello svolgimento del progetto tecnico da parte dell'Emittente, nell'ambito dell'attività di controllo e monitoraggio di cui all'art. 14 e 15 dell'Avviso Pubblico approvato con A.D. n. ___/2023;

e) l'intervento non venga avviato e/o completato nei limiti temporali previsti dalla procedura ad evidenza pubblica o comunque nel caso in cui la rendicontazione non venga presentata entro 30 giorni dalla conclusione delle attività;

f) l'emittente non abbia eseguito l'iniziativa in conformità alle finalità previste dall' Avviso;

g) L'emittente non abbia sottoposto a preventiva autorizzazione della a Regione Puglia eventuali variazioni e/o modifiche nei contenuti dell'intervento finanziato;

h) L'emittente non abbia dichiarato contributi percepiti per la realizzazione del progetto da altri soggetti o enti o istituzioni pubbliche;

2. Resta inteso che in caso di rendicontazione parziale delle spese sostenute, il contributo sarà rideterminato in misura pari alla somma effettivamente e regolarmente rendicontata.

**ART. 10**
**Controversie**

1. Per ogni controversia che dovesse insorgere nella applicazione della presente convenzione e che non dovesse trovare l'auspicata soluzione amichevole, è esclusivamente competente il Foro di Bari.

**ART. 11**
**Privacy e norme di rinvio**

1. In ordine ai ruoli privacy dei due soggetti interessati dalle varie attività previste dal presente Avviso, Regione Puglia ed Emittente televisiva, si configura una titolarità autonoma in capo a ciascun di essi che, nell'ambito dell'attività di rispettiva competenza, trattano i dati per finalità proprie e con mezzi propri. Alla luce di tale configurazione dei ruoli privacy, ciascun titolare è tenuto a rilasciare apposita informativa privacy e precisamente:
2. Regione Puglia: Informativa ex art. 14 GDPR, parte integrante del presente Avviso;
3. Emittente Televisiva: Informativa ex art. 13 GDPR nella quale l'emittente televisiva dovrà indicare che i dati raccolti presso terzi, correlati alla candidatura della domanda di ammissione al contributo e, in caso di ammissione, alla conseguente realizzazione delle attività progettuali, saranno trasferiti alla Regione Puglia per soli fini istituzionali connessi alla attività di attribuzione del punteggio e di rendicontazione.

**ART. 12**
**Oneri fiscali, spese contrattuali**

4. La presente convenzione sarà registrata solo in caso d'uso ai sensi dell'art. 5, secondo comma, del DPR 26.10.1972, n. 634 e successive modifiche e integrazioni, a cura e spese della parte richiedente. È inoltre esente da bollo ai sensi dell'art. 16 della tabella B annessa al DPR 26.10.1972, n. 642, modificato dall'art. 28 del DPR 30.12.1982, n. 955.

Letto, approvato e sottoscritto Bari,

Per la Regione Puglia

Il Dirigente della Sezione Benessere Sociale, Innovazione e Sussidiarietà
Dott.ssa Laura Liddo _____

Il rappresentante legale
dell'Emittente Televisiva_____
Dott._____ _____

REGIONE PUGLIA

**DIPARTIMENTO WELFARE**

**SEZIONE BENESSERE SOCIALE, INNOVAZIONE E SUSSIDIARIETA'**

**ALLEGATO F**

# LINEE GUIDA PER LA RENDICONTAZIONE DEI CONTRIBUTI REGIONALI AD EMITTENTI TELEVISIVE PER LA PROMOZIONE NEI TELEGIORNALI DELLA LINGUA DEI SEGNI ITALIANA (LIS) E DELLA SOTTOTITOLATURA DEI TESTI AUDIO SIA PER PERSONE SORDE O IPOUDENTI CHE PER PERSONE IPOVEDENTI

*Il presente allegato si compone di n.10 (dieci) pagg., inclusa la presente copertina*

REGIONE PUGLIA

**DIPARTIMENTO WELFARE**

**SEZIONE BENESSERE SOCIALE, INNOVAZIONE E SUSSIDIARIETA'**

In attuazione a quanto disposto dall'art. 42 della l. r. n. 31 dicembre 2010, n. 19, così come disciplinato dal Regolamento Regionale n. 21 del 20 agosto 2012, modificato con DGR n. 1859/2022, l'Avviso Pubblico regolamenta la concessione dei contributi alle emittenti televisive locali che producono trasmissioni televisive di informazione, riconducibili al format di "telegiornale", impiegando tra l'altro la sottotitolatura dei testi audio e professionisti interpreti LIS, in possesso di qualifiche e requisiti professionali di cui all'art. 4 co. 2 del medesimo Regolamento Regionale.

In linea generale, pertanto, le iniziative finanziabili riguardano il completamento della produzione di programmi di informazione e approfondimento, a carattere giornalistico, su temi di attualità, quali telegiornali, rubriche giornalistiche, informazione su eventi culturali, musicali e sportivi, con servizi di traduzione LIS e adeguata sottotitolatura dei testi audio, con l'impiego esclusivo di interpreti LIS e adeguata sottotitolatura dei testi audio, adeguata sia per persone sorde o ipoudenti che per persone ipovedenti.

L'Avviso pubblico definisce puntualmente all'art. 8 "Classificazione delle spese e ripartizione del Quadro Economico" le spese ammissibili ai fini del riconoscimento del contributo finanziario regionale per la realizzazione del progetto di attività, indicando altresì i limiti relativi rispetto al totale preventivato:

*a)* *spese per personale dipendente, per collaborazioni e per acquisizione di servizi strettamente inerenti alla progettazione delle attività di traduzione e di sottotitolatura, nonché per l'adeguamento della programmazione dei servizi informativi dedicati alla popolazione target, nella misura massima del 30% del costo totale del Progetto.*

*b)* *spese per personale dipendente ovvero per collaborazioni, volte ad assicurare l'attività di traduzione LIS a cura di interpreti LIS come definiti all'art. 4 comma 2 del Regolamento, ivi comprese spese per oneri previdenziali e fiscali e rimborsi spese viaggio nella misura minima del 50% del costo totale del Progetto;*

c) *spese per implementare software e soluzioni tecniche per assicurare i sottotitoli a materiale video/audio a corredo della trasmissione di informazione (consulenze specialistiche, acquisto software, collaudo, ecc..), in favore di utenti ipovedenti e di persone sorde oraliste);*

*d)* *spese generali.*

Ai fini del riconoscimento del contributo finanziario regionale per la realizzazione del progetto di attività presentato con l'istanza di ammissione, sono da considerare ammissibili unicamente le spese sostenute nel periodo di durata della convenzione per il completamento della produzione di programmi di informazione e approfondimento, a carattere giornalistico, su temi di attualità, quali telegiornali, rubriche giornalistiche, informazione su eventi culturali, musicali e sportivi, con servizi di traduzione LIS e adeguata sottotitolatura dei testi audio, con l'impiego esclusivo di professionisti interpreti LIS.

Sono da considerare inammissibili:

- i costi relativi a voci di spesa non fiscalmente documentate e quelli relativi ad "imprevisti" o a "varie" o a voci equivalenti;
- spese prive della dimostrazione dell'avvenuto pagamento;
- spese riconducibili a documenti giustificativi intestati a soggetti diversi dal beneficiario del contributo;
- le spese sostenute in contanti (per importi superiori a € 250,00).

Ai fini della ammissibilità della spesa, i soggetti beneficiari dei contributi regionali relativi all'Avviso pubblico devono aver sottoscritto apposita Convenzione regolante i rapporti con la Regione Puglia, previa trasmissione al competente Ufficio Regionale del Progetto tecnico definitivo con il quadro economico, della designazione del Responsabile Unico di Progetto con i relativi recapiti e della comunicazione del codice IBAN e del Rappresentante Legale o Suo delegato firmatario del Disciplinare.

Entro 20 giorni dalla data di sottoscrizione della convenzione, l'Emittente dovrà aver provveduto a nominare il Responsabile Tecnico della Convenzione e a comunicarlo alla Regione Puglia, nonché a trasmettere apposita comunicazione sulla data di avvio attività.

L'importo massimo della spesa ammissibile a rendicontazione è quello che sarà indicato nella Determinazione Dirigenziale con la quale verrà approvata l'assegnazione delle risorse disponibili tra i progetti ammessi a finanziamento.

Per *spesa effettivamente sostenuta* dal beneficiario si intende la spesa effettuata e giustificata da atti giuridicamente vincolanti (contratti, lettere di incarico, ordini, fatture quietanzate, ricevute fiscali o comunque da documenti contabili aventi valore probatorio equivalente) il cui titolo sia stato emesso e quietanzato nel periodo di ammissibilità delle spese dei progetti in questione, a partire dalla data di sottoscrizione della Convenzione. I titoli di spesa quietanzati dovranno essere annullati con apposito timbro di annullo recante la seguente dicitura: "*Regolamento Regionale n. 21/2012 e ss.mm. – Contributo Regione Puglia – CUP* _____", e prodotti in copia conforme al competente Servizio regionale deputato alla verifica della rendicontazione, al monitoraggio delle attività e alla liquidazione del contributo.

I pagamenti effettuati dovranno essere comprovati da fatture che riportino analiticamente i singoli beni acquistati e quietanzate (che riportino la dicitura "pagato"). Ove ciò non risulti possibile, tali pagamenti devono essere comprovati da documenti contabili aventi forza probatoria equivalente: assegno bancario non trasferibile o bonifico bancario con relativo estratto del conto corrente del beneficiario. Non sono consentiti pagamenti in contante per importi superiori a € 250. Negli strumenti di pagamento relativi ad ogni transazione deve essere indicato il Codice Unico di Progetto (CUP), generato e comunicato dalla Regione Puglia.

Il soggetto beneficiario è obbligato a conservare e rendere disponibile su richiesta, per ogni azione di verifica e controllo, tutta la documentazione originale relativa

all'operazione finanziata, ivi compresi tutti i giustificativi di spesa, per almeno cinque anni alla chiusura dell'intervento.

Il soggetto beneficiario è tenuto all'osservanza delle presenti Linee Guida per la rendicontazione.

La mancata rendicontazione del contributo concesso comporta la revoca dello stesso contributo. In caso di rendicontazione parziale delle spese sostenute, il contributo è rideterminato in misura pari alla somma effettivamente e regolarmente rendicontata.

Ai fini della liquidazione delle somme spettanti attribuite per la realizzazione dei progetti finalizzati alla promozione nei telegiornali della lingua dei segni italiana (lis) e della sottotitolatura dei testi audio sia per persone sorde o ipoudenti che per persone ipovedenti, la Regione procede secondo una delle due seguenti modalità che potrà essere scelta dal soggetto beneficiario:

a) per anticipo, secondo le seguenti modalità:
   - primo anticipo: fino al 40% del contributo regionale concesso, previa presentazione di apposita polizza fidejussoria, costituita secondo le prescrizioni di seguito specificate a garanzia dell'anticipo percepito;
   - secondo anticipo: fino al 40% dopo aver rendicontato spese sino alla concorrenza di quanto percepito con la prima anticipazione e dietro presentazione di nuova polizza fidejussoria a copertura del secondo anticipo,
   - saldo finale: a rendicontazione finale del costo totale del progetto;

b) a saldo dopo l'erogazione dell'intera attività ad avvenuta presentazione della rendicontazione finale sulla base delle presenti linee guida sulla rendicontazione, laddove il soggetto proponente opti per la non attivazione di apposita polizza fidejussoria.

Le fidejussioni, presentate contestualmente alle richieste di anticipo, dovranno:

- essere obbligatoriamente rilasciate da:
  a. istituti bancari;
  b. intermediari finanziari non bancari iscritti nell'Albo unico di cui all'articolo 106 del Testo Unico delle leggi in materia bancaria e creditizia (D.lgs 385/1993) consultabile sul sito della Banca d'Italia (www.bancaditalia.it);
     compagnie di assicurazione autorizzate dall'IVASS all'esercizio nel ramo cauzione, di cui all'albo consultabile sul sito istituzionale dello stesso istituto (www.ivass.it);
- contenere la clausola della rinuncia alla preventiva escussione del debitore principale di cui all'articolo 1944, secondo comma, del codice civile e la clausola del pagamento a semplice richiesta scritta da parte della Regione che rilevi a carico dell'organizzazione inadempienze nella realizzazione del progetto o rilevi che alcune spese non sono giustificate correttamente sulla base della documentazione di spesa

prodotta;

- contenere l'esplicita dichiarazione della permanenza della sua validità, in deroga all'articolo 1957 del codice civile, fino a 12 mesi successivi alla data di presentazione alla Regione Puglia della rendicontazione finale, e comunque fino al rilascio di apposita dichiarazione di svincolo in forma scritta da parte dell'Amministrazione regionale;
- in caso di stipula con un garante estero, essere in regola con gli adempimenti e le disposizioni previste in materia di legalizzazione di documenti prodotti all'estero e presentati alle pubbliche amministrazioni (art. 33 del D.P.R. n. 445/2000).
- Nel caso in cui il fideiussore sia sottoposto a procedura concorsuale o comunque cessi la propria attività per qualunque causa, il beneficiario è tenuto a rinnovare la fideiussione con un altro dei soggetti sopraindicati, dandone immediata comunicazione alla Regione Puglia.

A seguito dell'approvazione della rendicontazione presentata, la Regione Puglia provvederà a svincolare le polizze fideiussorie eventualmente presentate.

La liquidazione avviene nel rispetto della normativa vigente in materia fiscale, contributiva, nonché in materia di diritto del lavoro e di tracciabilità dei flussi finanziari.

Le spese ammissibili a contribuzione finanziaria sono quelle definite dal quadro economico allegato alla convenzione sottoscritta tra la Regione Puglia e le emittenti televisive beneficiarie. Eventuali variazioni e/o modifiche dei contenuti del progetto finanziato sono ammesse solo se previamente autorizzate. Non possono essere autorizzate le variazioni e/o le modifiche incompatibili con l'intervento proposto

Sono considerate "spese ammissibili" solo le spese effettuate a partire dalla data di sottoscrizione della Convenzione.

Non sono ammissibili le spese sostenute in contanti per importi superiori a € 250 e le spese sostenute tramite compensazione di crediti e debiti.

In particolare sono ammissibili le spese riconducibili alle voci di seguito indicate:

| |
|---|
| a) SPESE PER IL PERSONALE DI PRODUZIONE (MAX 30%) |
| A1. Spese per il personale dipendente<br>A2. Spese per collaborazioni<br>A3. Spese per acquisizione di prestazioni specialistiche |
| b) SPESE PER IL PERSONALE DI TRADUZIONE (MIN. 50%) |
| B1. Spesa per interpreti LIS<br>B2. Spese per oneri previdenziali e fiscali |
| c) SPESE PER SOFTWARE E TECNOLOGIE SPECIALISTICHE |
| C1. Acquisto di software per la sottotitolatura<br>C2. Acquisizione ausilii informatici e tecnologie specifiche<br>C3. Collaudo di forniture |
| d) SPESE GENERALI |
| D1. Polizza fideiussoria |

| |
|---|
| D2. Spese di promozione<br>D3. Altre spese (specificare…) |

**MACROVOCE "SPESE PER IL PERSONALE DI PRODUZIONE"**

Le spese relative alla Macrovoce "Spese per il personale di produzione" non possono superare il 30% del costo totale di progetto.

Appartengono a questa macrovoce tutte le spese sostenute per la retribuzione di risorse umane, interne ed esterne all'organizzazione beneficiaria, adeguatamente contrattualizzate da parte del beneficiario per le prestazioni relative alla realizzazione del progetto finanziato strettamente inerenti alla progettazione delle attività di traduzione e di sottotitolatura, nonché per l'adeguamento della programmazione dei servizi informativi dedicati alla popolazione target.

Con specifico riferimento alla voce sub A1., si precisa che il personale dipendente in forza presso i soggetti attuatori, coinvolto nelle attività di progetto attraverso specifici ordini di servizio già trasmessi all'Amministrazione Regionale, dovrà risultare iscritto nel libro unico del lavoro e nei documenti attestanti l'avvenuto versamento dei contributi sociali e fiscali. Eventuali modifiche rispetto all'individuazione di tale personale devono essere preventivamente comunicate.

Ai fini della contabilizzazione della spesa deve essere considerato il costo lordo annuo della retribuzione, che è rapportato all'effettivo numero di ore/giornate d'impiego del lavoratore nell'ambito del progetto.

Con specifico riferimento alle voci sub A2. e A3. si precisa che le stesse comprendono la spesa relativa all'attività del personale esterno utilizzato dai soggetti attuatori e finalizzata alla gestione delle tipologie progettuali. La collaborazione o la prestazione devono risultare da specifica lettera d'incarico o contratto di collaborazione professionale sottoscritto dalle parti interessate, in cui vengano chiaramente indicate le specifiche attività conferite, la relativa durata e i compensi per singola attività.

Al fine di determinare i relativi massimali di costo, il personale esterno è inquadrato per fasce d'appartenenza sulla base di determinati requisiti professionali, con il seguente massimale di costo: € 50,00/ora, al lordo di Irpef, al netto di IVA e della quota contributo previdenziale obbligatoriamente a carico del committente e comprensivo del forfait rimborso spese viaggio per raggiungere il luogo di servizio. In ogni caso la spesa non può essere superiore a € 250,00/giornata;

Le spese sono rendicontabili presentando:

- Il contratto di lavoro nelle forme previste dalla legge (sotto forma di contratti a tempo determinato o indeterminato; collaborazioni a progetto; prestazioni occasionali; prestazioni professionali o qualsiasi altra forma ammessa dalla legge);
- Un time report che attesti le ore/giornate dedicate al progetto, le attività svolte e la quantificazione economica della retribuzione;

- La ricevuta/fattura/busta paga sottoscritta dal lavoratore che attesta l'avvenuto pagamento.

Rientrano nella presente macrovoce gli oneri previdenziali e assistenziali a carico del beneficiario non compresi in busta paga (da giustificare a mezzo del modello F24). Eventuali oneri relativi al lavoro straordinario possono essere riconosciuti soltanto nella misura in cui risultino effettivamente sostenuti nell'ambito della specifica operazione e purché debitamente giustificati. Non saranno ammesse a rendicontazione le spese di retribuzione di risorse umane calcolate come generici rimborsi spese o in maniera forfettaria o comunque in assenza di una forma contrattuale prevista dalla legge.

**MACROVOCE "SPESE PER IL PERSONALE DI TRADUZIONE"**

La presente macrovoce comprende spese per il personale di traduzione, volte ad assicurare l'attività di traduzione LIS, ivi comprese spese per oneri previdenziali e fiscali, nella misura minima del 50% del costo totale del Progetto.

L'Avviso Pubblico prevede specificatamente che ai fini del finanziamento dell'attività progettuale, è ammissibile unicamente l'impiego professionisti interpreti LIS che, esercitando in forma non organizzata ai sensi della Legge 14 gennaio 2013 n. 4, siano in possesso alternativamente dei seguenti requisiti:

a) titolo universitario di cui all'articolo 2 del decreto del Presidente del Consiglio dei ministri 10 gennaio 2022 (Disposizioni in materia di professioni di interprete in lingua dei segni italiana e lingua dei segni italiana tattile);

b) attestazione rilasciata dalle associazioni professionali iscritte al MISE ai sensi degli articoli 7 e 8 della legge 14 gennaio 2013, n. 4;

c) certificazione di conformità alla normativa tecnica UNI applicabile ai sensi dell'art. 9 della l. n. 4/2023;

d) un attestato in 'Tecniche di traduzione e interpretazione' o di 'Interprete di lingua dei segni italiana (LIS)' rilasciato da enti, associazioni, cooperative con certificazione UNI ISO che abbiano garantito requisiti di qualità della formazione su tutto il territorio italiano e che abbiano operato negli ultimi cinque anni in modo continuativo nel campo della formazione specifica per il conseguimento del predetto attestato.

Le emittenti televisive che partecipano alla procedura devono aver sottoscritto un apposito protocollo d'intesa con ENS, finalizzato in primis all'individuazione di professionisti in possesso dei titoli richiesti come interpreti LIS, impegnandosi contestualmente ad avvalersi per la realizzazione delle attività progettuali, unicamente di interpreti LIS che abbiano ricevuto dall'E.N.S. – C.RE.P. parere positivo sul possesso dei requisiti richiesti per il ruolo in questione.

Ai fini della quantificazione della relativa spesa e della specifica della tipologia di documentazione da produrre ai fini della rendicontazione, si rimanda a quanto previsto per la macrovoce precedente, con riferimento alle differenti forme di contratto applicabili.

In particolare si sottolinea l'applicazione del seguente massimale di costo: € 50,00/ora, al lordo di Irpef, al netto di IVA e della quota contributo previdenziale obbligatoriamente a carico del committente e comprensivo del forfait rimborso spese viaggio per raggiungere il luogo di servizio.

In ogni caso la spesa non può essere superiore a € 250,00/giornata.

Le spese sono rendicontabili presentando:

- Il contratto di lavoro nella forma della prestazione d'opera intellettuale di cui agli artt. 2230 e seguenti del codice civile;
- Un time report che attesti le ore/giornate dedicate al progetto, le attività svolte e la quantificazione economica della retribuzione;
- La parcella/fattura/ sottoscritta dal professionista che attesta l'avvenuto pagamento.

Non saranno ammesse a rendicontazione le spese di retribuzione di risorse umane calcolate come generici rimborsi spese o in maniera forfettaria o comunque in assenza di una forma contrattuale prevista dalla legge.

**MACROVOCE "SPESE PER SOFTWARE E TECNOLOGIE SPECIALISTICHE"**

Appartengono a questa categoria tutte le spese sostenute per l'acquisto e l'implementazione di software e soluzioni tecniche – relativo collaudo - per assicurare i sottotitoli a materiale video/audio a corredo della trasmissione di informazione.

Il beneficiario è tenuto al mantenimento nel proprio patrimonio dei beni durevoli acquistati con il contributo regionale per almeno 5 anni.

Ai fini della rendicontazione delle spese in questione dovrà essere presentata la seguente documentazione, in copia conforme all'originale:

- documentazione inerente all'affidamento dell'incarico/selezione del fornitore;
- contratto di fornitura/ordine d'acquisto;
- fattura debitamente quietanzata;
- attestazione di pagamento del corrispettivo pattuito;
- liberatoria del fornitore;
- estratto conto bancario attestante l'effettivo e definitivo pagamento degli assegni bancari e/o dei bonifici

Tutti i giustificativi comprovanti la spesa effettivamente sostenuta devono:

- riferirsi a titolo definitivo alla prestazione liquidata (non saranno valide prestazioni liquidate sulla base di fatture proforma o titoli di spesa non validi ai fini fiscali);
- contenere la data, l'importo con indicazione distinta dell'IVA, l'oggetto specifico dell'acquisto (breve descrizione del bene o servizio con riferimento all'intervento finanziato)

L'IVA può costituire una spesa ammissibile (da rendicontare unitamente alla spesa corrispondente) solo se è realmente e definitivamente sostenuta dall'organizzazione. Se il soggetto giuridico, alla luce della propria posizione fiscale, è formalmente in grado di recuperare l'IVA, non potrà in nessun caso presentarla a rendicontazione.

**MACROVOCE "SPESE GENERALI"**

Rientrano nella presente macrovoce le seguenti spese:

D1. spese affrontate con riferimento alla polizza fideiussoria eventualmente stipulata laddove il beneficiario opti per l'erogazione anticipata del 40%+40% del contributo;

D2. spese sostenute a fini promozionali, a titolo esemplificativo: servizi di comunicazione promozione delle attività progettuali, servizi di stampa e tipografia, organizzazione di eventi ecc.

D3. altre spese direttamente connesse al servizio (specificare): possono rientrare nella presente voce le spese già specificate all'interno del piano economico approvato in sede di sottoscrizione della convenzione. Laddove non siano state specificate, l'utilizzo e la successiva rendicontazione devono essere soggette a preventiva comunicazione da parte dell'emittente televisiva e successiva eventuale autorizzazione della Regione Puglia.

Non sono ammissibili le spese di funzionamento in generale, non connesse direttamente e univocamente alla realizzazione del progetto. Ai fini della rendicontazione delle spese in questione dovrà essere presentata la seguente documentazione, in copia conforme all'originale:

- documentazione inerente all'affidamento dell'incarico/selezione del fornitore;
- contratto di fornitura/ordine d'acquisto;
- fattura debitamente quietanzata;
- attestazione di pagamento del corrispettivo pattuito;
- liberatoria del fornitore;
- estratto conto bancario attestante l'effettivo e definitivo pagamento degli assegni bancari e/o dei bonifici

Tutti i giustificativi comprovanti la spesa effettivamente sostenuta devono:

- riferirsi a titolo definitivo alla prestazione liquidata (non saranno valide prestazioni liquidate sulla base di fatture proforma o titoli di spesa non validi ai fini fiscali);
- contenere la data, l'importo con indicazione distinta dell'IVA, l'oggetto specifico dell'acquisto (breve descrizione del bene o servizio con riferimento all'intervento finanziato)

L'IVA può costituire una spesa ammissibile (da rendicontare unitamente alla spesa corrispondente) solo se è realmente e definitivamente sostenuta dall'organizzazione. Se il soggetto giuridico, alla luce della propria posizione fiscale, è formalmente in grado di recuperare l'IVA, non potrà in nessun caso presentarla a rendicontazione.

DETERMINAZIONE DEL DIRIGENTE SEZIONE FARMACI, DISPOSITIVI MEDICI E ASSISTENZA INTEGRATIVA 18 luglio 2023, n. 67

**D. Lgs 219/06 art. 112-quater. Vendita online di medicinali senza obbligo di prescrizione (SOP e OTC) - Autorizzazione alla "Farmafà S.r.l." - Grottaglie (TA).**

**IL DIRIGENTE DELLA STRUTTURA PROPONENTE**

In Bari nella sede della Sezione Farmaci, Dispositivi Medici e Assistenza Integrativa

**Il DIRIGENTE della SEZIONE FARMACI, DISPOSITIVI MEDICI E ASSISTENZA INTEGRATIVA**

**VISTO** il d. lgs. 30 marzo 2001, n. 165 e ss.mm.ii.;
**VISTA** la legge regionale 4 febbraio 1997, n. 7 e ss.mm.ii.;
**VISTA** la deliberazione di Giunta regionale n. 1974 del 7.12.2020;
**VISTO** il decreto del Presidente della Giunta regionale n. 22 del 22.01.2021;
**VISTA** la deliberazione di Giunta regionale n. 1289 del 28.07.2021;
**VISTA** la deliberazione di Giunta regionale n. 1576 del 30.09.2021;
**VISTA** la deliberazione di Giunta regionale n. 1734 del 28/10/2021;
**VISTO** l'art. 32 della legge n. 69/2009, che prevede l'obbligo di sostituire la pubblicazione tradizionale all'Albo ufficiale con la pubblicazione di documenti digitali sui siti informatici;
**VISTO** il d lgs. 196/2003 "Codice in materia di protezione dei dati personali" e ss.mm.ii. e il Regolamento UE 2016/679.

***Sulla base dell'istruttoria espletata dalla Sezione Farmaci, Dispositivi Medici e Assistenza Integrativa, di seguito riportata***

**Premesso che:**

il decreto legislativo n. 17 del 19 febbraio 2014, all'art. 3 introduce e regola l'attività di vendita a distanza (*online*) di medicinali non soggetti a prescrizione medica (SOP), farmaci da banco (OTC) e di automedicazione, modificando il decreto legislativo n. 219 del 24 aprile 2006;

il D. Lgs 17 del 2014 riserva l'attività di vendita *online* alle farmacie aperte al pubblico e agli esercizi commerciali di vicinato, di medie e grandi strutture, così come definite dalla Legge n. 248 del 4 agosto 2006;

il comma 3 dell'art. 112-quater del D.Lgs n.219 del 2006, introdotto dal D. Lgs 17 del 2014 prevede che la Regione rilasci autorizzazione alle farmacie ed esercizi commerciali di propria competenza sulla base di una specifica richiesta che contenga:

- denominazione, partita IVA e indirizzo completo del sito logistico;
- data d'inizio dell'attività di vendita *online* al pubblico dei medicinali SOP e OTC;
- indirizzo del sito web utilizzato e informazioni pertinenti necessarie per identificare il sito;

il Regolamento di Esecuzione (UE) n. 699 del 24 giugno 2014 della direttiva 2011/62/UE, recepito dalla nostra legislazione all'interno del D.Lgs n. 17 del 2014, e direttamente applicabile in tutti gli Stati membri dal 1 luglio 2015, definisce i requisiti tecnici a cui devono attenersi le legislazioni nazionali per contrastare la circolazione e vendita di medicinali falsificati. Lo stesso regolamento individua il modello di logo comune europeo che le farmacie e gli esercizi commerciali dovranno ottenere dal Ministero della Salute ed usare nei loro siti web per effettuare la vendita *online* di farmaci senza obbligo di prescrizione, dopo il rilascio dell'autorizzazione regionale;

il Ministero della Salute, con Decreto del Direttore Generale dei dispositivi medici e del servizio farmaceutico del 06.07.2015, pubblicato sulla GU n. 19 del 25.01.2016, ha definito il disegno del logo identificativo nazionale di cui al comma 6 dell'art. 112- quater del Decreto Legislativo n. 219/06 e, con circolare del 26.01.2016, ha definito le modalità di iscrizione alla lista nazionale delle farmacie e degli esercizi autorizzati alla vendita *online* e le modalità di richiesta ed ottenimento del logo identificativo nazionale, requisito tecnico indispensabile, che le farmacie e gli esercizi commerciali autorizzati dalla Regione dovranno apporre nelle pagine del sito web

destinate alla vendita *online* dei farmaci OTC e SOP;
la Regione Puglia con nota AOO/152/9403 del 2 luglio 2015 informava le ASL di propria competenza, gli ordini professionali interessati e le associazioni di categoria, comunicando le modalità di presentazione della richiesta di autorizzazione alla vendita *online* secondo il D. Lgs 219 del 2006 da sottoporre al Servizio Farmaci, Dispositivi Medici e Assistenza Integrativa esclusivamente tramite posta elettronica certificata;
**Visto** che il rappresentante legale della "Farmafà S.r.l." sita in Grottaglie (TA), Via Giotto n. 11, ha presentato richiesta di autorizzazione alla vendita *online* iscritta al protocollo con il n. AOO_197/1108 in data 21.03.2023, dichiarando che la farmacia ha partita IVA n. 03357100738, che l'indirizzo del sito per la vendita a distanza è www.farmafa.it, registrato dalla Host S.p.a. e amministrato da Francesca Quaranta, e che la data prevista di inizio attività di vendita *online* era l'1.04.2023;
**Visto** l'esito della visita ispettiva effettuata dalla A.S.L. TA In data 26.06.2023 conclusasi con giudizio sintetico "Soddisfacente";

**verificata** la titolarità della "Farmafà S.r.l.", che risulta convenzionata con il codice univoco del Ministero della Salute 16069;
si propone di **autorizzare** la ditta "Farmafà S.r.l." alla vendita *online* di medicinali non soggetti a prescrizione medica (SOP), farmaci da banco (OTC) e di automedicazione secondo quanto stabilito dal D.Lgs n. 219 del 2006.
**Verifica ai sensi del d.lgs. 196/03 e ss.mm.ii. e del Reg. UE/- Garanzie alla riservatezza**
La pubblicazione dell'atto all'albo, salve le garanzie previste dalla legge 241/90 in tema di accesso ai documenti amministrativi, avviene nel rispetto della tutela alla riservatezza dei cittadini, secondo quanto disposto dalla normativa nazionale e comunitaria in materia di protezione dei dati personali, nonché dal vigente regolamento regionale n. 5/2006 per il trattamento dei dati sensibili e giudiziari.
Ai fini della pubblicità legale, l'atto destinato alla pubblicazione è redatto in modo da evitare la diffusione di dati personali identificativi non necessari ovvero il riferimento a dati sensibili; qualora tali dati fossero indispensabili per l'adozione dell'atto, essi sono trasferiti in documenti separati, esplicitamente richiamati.
**ADEMPIMENTI CONTABILI AI SENSI del d. lgs. 118/2011 e ss.mm.ii.**
Si dichiara che il presente provvedimento non comporta alcun mutamento qualitativo e quantitativo di entrata o di spesa né a carico del bilancio regionale né a carico degli Enti per i cui debiti i creditori potrebbero rivalersi sulla Regione e che è escluso ogni ulteriore onere aggiuntivo rispetto a quelli già autorizzati a valere sullo stanziamento previsto dal bilancio regionale.

- Sulla base delle risultanze istruttorie come innanzi illustrate che ritiene di condividere;
- vista la sottoscrizione posta in calce al presente provvedimento;
- ritenuto di dover provvedere in merito;

**DETERMINA**

Di prendere atto di quanto espresso in narrativa, che costituisce parte integrante e sostanziale del presente atto e che qui si intende integralmente riportato.

**DETERMINA**

- di **autorizzare**, ai sensi del D. L.gs n. 219 del 2006, la vendita a distanza di medicinali non soggetti a prescrizione medica (SOP), farmaci da banco (OTC) e di automedicazione da parte della ditta "Farmafà S.r.l." sita in Grottaglie (TA), Via Giotto n. 11, Codice Univoco n.16069 per mezzo del sito www.farmafa.it registrato dalla Host S.p.a. e amministrato da Francesca Quaranta;
- di **subordinare** l'autorizzazione regionale al rilascio, da parte del Ministero della Salute, del logo identificativo nazionale, così come disposto dai commi 5 e 6 dell'art. 112 – quater del D. L.gs n. 219 del 2006;
- di **disporre** che la ASL TA competente territorialmente, effettui successive visite ispettive per assicurare il permanere dei requisiti autorizzativi;

- di **disporre** che la "Farmafà S.r.l." comunichi tempestivamente alla Regione Puglia, Sezione Farmaci, Dispositivi Medici e Assistenza Integrativa, eventuali modifiche sostanziali di quanto dichiarato in istanza e comunichi la effettiva data di inizio della vendita on-line, entro e non oltre 30 giorni, pena la revoca del presente provvedimento;

Il presente provvedimento:

a. sarà pubblicato all'albo telematico della Regione Puglia ai fini della pubblicità legale;
b. sarà pubblicato nel Bollettino Ufficiale della Regione Puglia;
c. sarà trasmesso in copia conforme all'originale alla Segreteria della Giunta Regionale;
d. sarà disponibile nel sito ufficiale della Regione Puglia www.regione.puglia.it;
e. il presente atto, composto da n. 4 facciate, è adottato in un unico originale;
f. sarà notificato al Ministero della Salute, alla Ditta "Farmafà S.r.l." e alla ASL TA.

Il presente Provvedimento è direttamente esecutivo.

Firmato digitalmente da:

Istruttore Proposta
Natalino Claudio Patanè

Il Dirigente della Sezione Farmaci, Dispositivi Medici ed Assistenza Integrativa
Paolo Stella

DETERMINAZIONE DEL DIRIGENTE SEZIONE FORMAZIONE 25 luglio 2023, n. 1255

**Piano Attuativo Regionale del Programma Nazionale per la Garanzia di Occupabilità dei Lavoratori (GOL) - Approvazione Avviso Pubblico per la realizzazione di percorsi formativi per l'acquisizione di competenze digitali nell'ambito del Percorso 2 - Aggiornamento (upskilling) e del Percorso 3 - Riqualificazione (reskilling) e relativi allegati.**

**IL DIRIGENTE DELLA STRUTTURA PROPONENTE**

**Visti** gli articoli 4, 5 e 6 della L.R. n. 7/1997;
**Vista** la Deliberazione G.R. n. 3261 del 28/07/1998;
**Visti** gli artt. 4 e 16 del D. Lgs. n. 165 del 30.03.2001 e ss.mm.ii.;
**Visto** l'art. 32 della legge 18 giugno 2009, n. 69, che prevede l'obbligo di sostituire la pubblicazione tradizionale all'Albo ufficiale con la pubblicazione di documenti digitali sui siti informatici;
**Visto** il Dlgs 196 del 2003 - "Codice in materia di protezione dei dati personali" e ss.mm. ii.;
**Visti** gli artt. 20 e 21 del Codice dell'Amministrazione Digitale (CAD), di cui al D.L.gs n. 82/2005, come modificato dal D.lgs 13 dicembre 2017 n. 217;
**Visto** il Regolamento (UE) 2016/679 del Parlamento europeo e del Consiglio, del 27 aprile 2016, relativo alla protezione delle persone fisiche con riguardo al trattamento dei dati personali, nonché alla libera circolazione di tali dati e che abroga la direttiva 95/46/CE (regolamento generale sulla protezione dei dati), OJ L 119, 4.5.2016;
**Richiamato** il principio contabile di cui al D.Lgs. 23.06.2011 n. 118, come integrato dal D.Lgs. 10.08.2014 n. 126 "*Disposizioni integrative e correttive del D.Lgs. 118/2011 recante disposizioni in materia di armonizzazione dei sistemi contabili e degli schemi di bilancio delle Regioni, degli enti locali e dei loro organismi, a norma degli articoli 1 e 2 della L. 42/2009*";
**vista** la Legge Regionale 29 dicembre 2022, n. 32 "*Disposizioni per la formazione del Bilancio di previsione 2023 e Bilancio pluriennale 2023-2025 della Regione Puglia (legge di stabilità regionale 2023)*";
**vista** la Legge Regionale 29 dicembre 2022, n. 33 "*Bilancio di previsione della Regione Puglia per l'esercizio finanziario 2023 e bilancio pluriennale 2023-2025*";
**vista** la Deliberazione di Giunta regionale n. 27 del 24/01/2023 *"Bilancio di previsione per l'esercizio finanziario 2023 e pluriennale 2023-2025. Articolo 39, comma 10, del decreto legislativo 23 giugno 2011, n. 118. Documento tecnico di accompagnamento e Bilancio Finanziario Gestionale. Approvazione"*;
**vista** la D.G.R. n. 1974 del 07/12/2020, ratificata con D.P.G.R. del 22 gennaio 2021, n.22 e modificata e integrata con D.G.R. n. 215 del 8 febbraio 2021, ratificata con D.P.G.R. 10 febbraio 2021, n. 45, con cui è stato approvato l'Atto di Alta Organizzazione del modello organizzativo "MAIA 2.0";
**visto** il DPGR n. 263 del 10 agosto 2021 "Attuazione modello Organizzativo "MAIA 2.0" adottato con Decreto 22/2021 e s.m.i. Defnizione delle Sezioni di Dipartimento e delle relative funzioni" con il quale sono state individuate le Sezioni relative ai Dipartimenti;
**vista** la DGR n. 1576 del 30 settembre 2021 con la quale si è provveduto al conferimento degli incarichi di direzione delle Sezioni di Dipartimento in applicazione dell'art. 22, comma 2, del DPGR n. 22/2021, a partire dalla cui approvazione ha assunto efficacia la nuova attribuzione di funzioni alle Sezioni;
**visto** l'atto prot. AOO_137/PROT/12/06/2023/0018035 con cui la Dirigente della Sezione Formazione della Regione Puglia ha disposto che il dott. Gabriele Valerio si occupi della gestione delle attività finalizzate all'avanzamento del programma GOL.

Sulla base dell'istruttoria di seguito riportata:

**Premesso che:**

- con Regolamento (UE) 2020/2094 del Consiglio del 14 dicembre 2020, è stato istituito lo strumento per la ripresa, a sostegno dell'economia dopo la crisi COVID-19;

- con il Regolamento (UE) 2021/241 del Parlamento europeo e del Consiglio del 12 febbraio 2021, è stato disciplinato il Dispositivo per la Ripresa e la Resilienza;
- con la decisione del Consiglio ECOFIN del 13 luglio 2021, è stata approvata la valutazione del Piano per la ripresa e resilienza dell'Italia e notificata all'Italia dal Segretariato generale del Consiglio con nota LT161/21 del 14 luglio 2021;
- il Regolamento (UE) 2020/2221 del Parlamento europeo e del Consiglio del 23 dicembre 2020 ha modificato il regolamento (UE) n. 1303/2013, per quanto riguarda le risorse aggiuntive e le modalità di attuazione per fornire assistenza allo scopo di promuovere il superamento degli effetti della crisi nel contesto della pandemia di COVID-19 e delle sue conseguenze sociali e preparare una ripresa verde, digitale e resiliente dell'economia (REACT-EU).

**Visti:**

- il decreto legislativo 14 settembre 2015, n. 150, recante «Disposizioni per il riordino della normativa in materia di servizi per il lavoro e di politiche attive, ai sensi dell'art. 1, comma 3, della legge 10 dicembre 2014, n. 183», e in particolare l'art. 4, comma 1, che istituisce l'Agenzia nazionale delle politiche attive del lavoro - ANPAL;
- il decreto-legge 6 maggio 2021, n. 59, convertito in legge 1 luglio 2021 n. 101, recante misure urgenti relative al Fondo complementare al Piano di ripresa e resilienza e altre misure urgenti per gli investimenti;
- il decreto-legge 31 maggio 2021 n. 77, convertito in legge 29 luglio 2021 n. 108, concernente «Governance del Piano nazionale di rilancio e resilienza e prime misure di rafforzamento delle strutture amministrative e di accelerazione e snellimento delle procedure» ed, in particolare, l'art. 8 il quale stabilisce che ciascuna amministrazione centrale titolare di interventi previsti nel PNRR provvede al coordinamento delle relative attività di gestione, nonché al loro monitoraggio, rendicontazione e controllo;
- il decreto-legge 9 giugno 2021 n. 80, convertito in legge 6 agosto 2021 n. 113, recante «Misure per il rafforzamento della capacità amministrativa delle pubbliche amministrazioni funzionale all'attuazione del Piano nazionale di ripresa e resilienza (PNRR) e per l'efficienza della giustizia» ed, in particolare, il secondo periodo del comma 1 dell'art. 7 che cita espressamente «Con decreto del Presidente del Consiglio dei ministri, su proposta del Ministro dell'economia e delle finanze, si provvede alla individuazione delle amministrazioni di cui all'art. 8, comma 1, del decreto-legge 31maggio 2021, n. 77»;
- il decreto del Presidente del Consiglio dei ministri 9 luglio 2021 recante l'individuazione delle amministrazioni centrali titolari di interventi previsti dal PNRR ai sensi dell'art. 8, comma 1, del decreto-legge 31 maggio 2021, n. 77;
- l'intesa, in data 21 ottobre 2021, della Conferenza permanente per i rapporti tra lo Stato, le Regioni e le Province autonome di Trento e Bolzano, di cui al decreto legislativo 28 agosto 1997, sullo schema di decreto del Ministro del lavoro e delle politiche sociali, di concerto con il Ministro dell'economia e delle finanze, di adozione del Programma Garanzia Occupabilità del Lavoratori (GOL), di riparto della prima quota di risorse del PNRR destinate all'intervento "1.1. Politiche attive del lavoro e formazione" e di attuazione dell'articolo 50bis del decreto-legge 25 maggio 2021, n. 73.

**Considerato che:**

- con Decreto del Ministero del Lavoro e delle Politiche Sociali del 5 novembre 2021, pubblicato in Gazzetta Ufficiale n. 306 del 27 dicembre 2021, è stato adottato il Programma nazionale per la Garanzia di Occupabilità dei Lavoratori (GOL);
- il Programma GOL si inserisce nell'ambito della Missione 5, Componente 1, tipologia "riforma", intervento "1.1. Politiche attive del Lavoro e Formazione" del Piano Nazionale di Ripresa e Resilienza (PNRR) e

rappresenta il perno dell'azione di riforma delle politiche attive del lavoro, fondata sull'integrazione con ulteriori strumenti: il "Piano Nazionale Nuove Competenze", il Piano Straordinario di Potenziamento dei centri per l'impiego ed il rafforzamento del sistema duale. L'orizzonte temporale del Programma GOL coincide con quello del PNRR, ed è rappresentato dal quinquennio 2021/2025;

- Elemento costitutivo della riforma, a cui sono strettamente correlati i finanziamenti dell'Unione Europea UE, è la definizione di milestone e target. Di seguito, quelli riferiti al programma GOL:
  - Milestone 1: entrata in vigore dei decreti interministeriali per l'approvazione di GOL e Piano Nuove Competenze entro il 2021;
  - Milestone 2: adozione di Piani regionali per la piena attuazione di GOL e raggiungimento di almeno il 10% dei beneficiari complessivi entro il 2022;
  - Target 1: almeno 3 milioni di beneficiari di GOL entro il 2025. Di questi, almeno il 75% dovranno essere donne, disoccupati di lunga durata, persone con disabilità, giovani under 30, lavoratori over 55;
  - Target 2: almeno 800 mila dei suindicati 3 milioni dovranno essere coinvolti in attività di formazione, di cui 300 mila per il rafforzamento delle competenze digitali;
  - Target 3: almeno l'80% dei CPI in ogni regione entro il 2025 rispetta gli standard definiti quali livelli essenziali in GOL.

**Dato atto che:**

- In attuazione del Programma GOL, la Giunta Regionale ha adottato il Piano di Attuazione Regionale (PAR Puglia) con Deliberazione n. 261 del 28/02/2022 (pubblicata sul BURP n. 45 del 19/04/2022) e con successiva Deliberazione n. 1167 del 09/08/2022 (pubblicata sul BURP n. 103 del 19/09/2022);
- in coerenza con gli obiettivi del processo partecipativo avviato da "*Agenda per il Lavoro 2021-2027*", finalizzato alla definizione del quadro strategico integrato delle iniziative che la Puglia intraprenderà nei prossimi anni per accrescere i tassi di occupazione, assicurare lavoro di qualità e nuove competenze, combattere le discriminazioni, accrescere la presenza di giovani e donne nel mondo del lavoro, il Piano di attuazione regionale di GOL rappresenta per la Puglia l'opportunità di consolidare il processo di costruzione progressiva di un sistema stabile e permanente di servizi e politiche attive del lavoro, accessibili a tutti, secondo la condizione di bisogno, agendo sulle leve strategiche che lo stesso Programma pone in atto;
- il Piano di Attuazione Regionale (PAR) si articola nei cinque percorsi previsti nell'ambito di GOL:
  - **Percorso 1 - Reinserimento lavorativo**: rivolto ai soggetti più vicini al mercato del lavoro. Il percorso prevede l'accesso a servizi di orientamento e intermediazione per l'accompagnamento al lavoro;
  - **Percorso 2 - Aggiornamento (upskilling)**: rivolto ai soggetti più lontani dal mercato, ma comunque con competenze spendibili. Il percorso prevede, oltre ai servizi descritti nell'ambito del percorso 1, ulteriori interventi di carattere formativo, prevalentemente di breve durata e dal contenuto professionalizzante;
  - **Percorso 3 - Riqualificazione (reskilling)**: rivolto ai soggetti lontani dal mercato e con competenze non adeguate ai fabbisogni richiesti dal MdL. Il percorso prevede, oltre ai servizi descritti nell'ambito del percorso 1, ulteriori interventi di carattere formativo, generalmente finalizzati ad un innalzamento del livello di qualificazione del lavoratore;
  - **Percorso 4 - Lavoro e inclusione**: Il percorso è rivolto ai soggetti che presentano una multidimensionalità dei bisogni, in relazione alla condizione lavorativa ed alla sfera personale per le quali è necessario porre in campo una serie di azioni integrate in collaborazione con la rete dei servizi territoriali in ambito sociale, sanitario e educativo. In relazione alla tipologia di bisogno/fragilità individuata come prioritaria. Oltre alle misure, servizi, già descritte, il percorso prevede l'attivazione della rete dei servizi territoriali (educativi, sociali, sociosanitari, di conciliazione) come già sperimentato per il Reddito di cittadinanza;

- **Percorso 5 - Ricollocazione collettiva**: il percorso è destinato ai lavoratori, a rischio di disoccupazione, provenienti da contesti di crisi aziendale. Il percorso prevede una valutazione delle chances occupazionali sulla base della specifica situazione aziendale di crisi, della professionalità dei lavoratori coinvolti e del contesto territoriale di riferimento per individuare soluzioni idonee all'insieme dei lavoratori stessi.

**Tenuto conto che:**

- Mediante l'Avviso GOL 1/2022, approvato con A.D. n. 060/DIR/2022/0365 del 05 agosto 2022, la Regione Puglia ha dato prima attuazione agli interventi previsti dal PAR GOL nell'ambito di percorsi 1, 2 e 3 attraverso:
  - lo stanziamento delle risorse finalizzate alla attuazione dei Percorsi, sia con riferimento ai servizi per il Lavoro, sia con riferimento agli interventi formativi;
  - la definizione delle modalità di individuazione dei soggetti interessati alla realizzazione delle azioni previste nell'ambito del Piano attuativo regionale di GOL;
  - la costituzione, in esito alle procedure selettive dell'avviso, di un "Elenco dei Soggetti esecutori delle misure e dei servizi previsti da GOL", articolato nelle Sezioni: 1) Servizi per il Lavoro e 2) Formazione;
  - la definizione delle modalità di accesso alla erogazione dei servizi per il lavoro da parte dei soggetti inseriti nell' "Elenco dei Soggetti esecutori delle misure e dei servizi previsti da GOL" - Sezione Lavoro.
- Con riferimento alla realizzazione degli interventi formativi previsti nell'ambito dei percorsi 1, 2 e 3, l'Avviso GOL 1/2022 ha subordinato l'accesso alle risorse finanziarie da parte dei soggetti inseriti nell' "Elenco dei Soggetti esecutori delle misure e dei servizi previsti da GOL - Sez. Formazione", all'emanazione di successivi avvisi, finalizzati alla candidatura di proposte formative per l'implementazione del "Catalogo regionale delle misure e dei servizi di GOL - Sezione Formazione".
- La dotazione finanziaria assegnata alla Regione Puglia per il 2022, ai sensi del DM del 5 novembre 2021, è pari complessivamente ad € 69.080.000,00 a valere sulle risorse del PNRR, Missione 5 "Inclusione e coesione", Componente 1 "Politiche per il Lavoro", Riforma 1.1 "Politiche attive del lavoro e formazione" finanziato dall'Unione Europea - Next Generation, come indicato nell'Allegato B, tabella 1 del Decreto interministeriale, art. 2, comma 5. Nell'ambito di tale dotazione, come riportato nell'Avviso GOL 1/2022 sono disponibili, complessivamente, € 38.073.325, così ripartiti per percorso e tipologia di servizio, per l'attuazione delle misure e dei servizi previste dai Percorsi 2 - Aggiornamento (*Upskilling*) e 3 - Riqualificazione (*Reskilling*).

| SERVIZI/MISURE | | SERVIZI PER IL LAVORO | FORMAZIONE | TOTALE |
|---|---|---|---|---|
| Percorso 2 | Aggiornamento (upskilling) | 5.765.392 | 23.666.448 | 29.431.840 |
| Percorso 3 | Riqualificazione (reskilling) | 672.216 | 7.969.269 | 8.641.485 |
| | | 6.437.608 | 31.635.717 | 38.073.325 |

- Con riferimento a ciascun percorso, le risorse destinate alla realizzazione di interventi formativi finalizzati alla acquisizione di competenze digitali ammontano ad **€ 7.144.494,75** così come segue:

| | SERVIZI/MISURE | FORMAZIONE | DI CUI FORMAZIONE DIGITALE |
|---|---|---|---|
| Percorso 2 | Aggiornamento (upskilling) | 23.666.448 | 5.893.269,75 |

| | | | |
|---|---|---|---|
| Percorso 3 | Riqualificazione (reskilling) | 7.969.269 | 1.251.225 |
| | | 31.635.717 | 7.144.494,75 |

Visto l'Avviso Pubblico n. 2/2023 per l'attuazione del Programma Garanzia di Occupabilità dei Lavoratori da finanziare nell'ambito del Piano Nazionale di Ripresa e Resilienza (PNRR), Missione 5 "Inclusione e coesione", Componente **1 "Politiche per il Lavoro", Riforma 1.1 "Politiche Attive del Lavoro e Formazione", finanziato dall'Unione Europea - Next Generation EU** e relativi allegati, quale **ALLEGATO 1** parte integrante e sostanziale al presente provvedimento;

**Dato atto** che l'Avviso in parola, alla Sezione 5, testualmente dispone: *"Si fa presente, altresì, che sia l'inserimento nell'elenco, sia la valutazione con esito positivo delle candidature presentate in relazione al presente Avviso, non comportano alcuna prenotazione o riserva di risorse a valere sulla dotazione finanziaria indicata dall'avviso. I corsi saranno dichiarati finanziabili esclusivamente al raggiungimento del numero minimo iscritti previsti per l'avvio di ciascuna edizione".*

**Vista** la nota m_lps.46.REGISTRO UFFICIALE.U.0001103.14-07-2023 con cui il Ministero del Lavoro e delle Politiche Sociali - Unità di Missione per il Coordinamento delle attività di gestione degli interventi previsti nel PNRR, ha espresso il proprio nulla osta alla pubblicazione dell'Avviso di cui sopra.

Tanto premesso, al fine di dare ulteriore attuazione al Piano di Attuazione Regionale (PAR) GOL Puglia, con il presente atto si intende approvare **l'Avviso Pubblico n. 2/2023** per l'attuazione del Programma Garanzia di Occupabilità dei Lavoratori da finanziare nell'ambito del Piano Nazionale di Ripresa e Resilienza (PNRR), Missione 5 "Inclusione e coesione", Componente 1 "Politiche per il Lavoro", Riforma 1.1 "Politiche Attive del Lavoro e Formazione", finanziato dall'Unione Europea - Next Generation EU e relativi allegati, quale **ALLEGATO 1** parte integrante e sostanziale al presente provvedimento, dando atto che agli adempimenti contabili si provvederà con separato provvedimento, non derivando dal presente atto implicazioni dirette di natura contabile a valere sul bilancio regionale per quanto suesposto, ciò al fine di assicurare celermente la tempistica di attuazione delle attività formative.

**Verifica al sensi del Dlgs n. 196/03 e s.m.i. e del Regolamento (UE) 679/2016**
**Garanzie alla riservatezza**

La pubblicazione del presente atto all'Albo pretorio on-line, salve le garanzie previste dalla legge 241/90 in tema di accesso al documenti amministrativi, avviene nel rispetto della tutela alla riservatezza dei cittadini, secondo quanto disposto dal Regolamento (UE) n. 679/2016 in materia di protezione dei dati personali, nonché dal d.lgs. n. 196/03 come modificato del d.lgs. n. 101/2018, e dal vigente Regolamento Regionale n. 5/2006 per il trattamento dei dati sensibili e giudiziari, per quanto applicabile. Ai fini della pubblicità legale, il presente provvedimento è stato redatto in modo da evitare la diffusione di dati personali identificativi non necessari ovvero il riferimento alle particolari categorie di dati previste dagli articoli 9 a 10 del succitato Regolamento (UE) innanzi richiamato; qualora tali dati fossero indispensabili per l'adozione dell''atto, essi sono trasferiti in documenti separati, esplicitamente richiamati

**DETERMINA**

Di prendere atto di quanto espresso in narrativa, che costituisce parte integrante e sostanziale del presente atto e che qui si intende integralmente riportato.

**Sulla base delle risultanze istruttorie di cui innanzi**

**LA DIRIGENTE**

- viste le attestazioni in calce al presente provvedimento;

- ritenuto di dover provvedere in merito;
- rilevata l'insussistenza di situazioni, anche potenziali, di conflitto di interessi ai sensi dell'art. 6 bis della L. 241/90, dell'art. 7 del DPR n.62/2013 e dell'art 7 del Codice di comportamento dei dipendenti della Regione Puglia

**DETERMINA**

per le motivazioni espresse in narrativa, che qui si intendono integralmente riportate:

1. le premesse costituiscono parte integrante e sostanziale del presente dispositivo anche quale motivazione ai sensi dell'art.3 L.241/1990 ss.mm.ii.;
2. di approvare l'Avviso Pubblico n. 2/2023 **ALLEGATO 1** per l'attuazione del Programma Garanzia di Occupabilità dei Lavoratori da finanziare nell'ambito del Piano Nazionale di Ripresa e Resilienza (PNRR), Missione 5 "Inclusione e coesione", Componente 1 "Politiche per il Lavoro", Riforma 1.1 "Politiche Attive del Lavoro e Formazione", finanziato dall'Unione Europea - Next Generation EU e relativi allegati, che costituenti parte integrante e sostanziale del presente provvedimento;
3. di disporre la pubblicazione sul Bollettino Ufficiale della Regione Puglia del presente provvedimento, con i relativi allegati, a cura della Sezione Formazione, ai sensi dell'art.6, della L.R. n.18/2023

Il presente provvedimento, redatto in unico originale composto da n. 73 pagine comprensivo dell'avviso e dei relativi allegati:

a) è immediatamente esecutivo;
b) sarà pubblicato, sul portale www.sistema.puglia.it;
c) sarà pubblicato nel sito ufficiale della Regione Puglia: www.regione.puglia.it, nella Sezione "Amministrazione trasparente" - sottosezione "Provvedimenti dirigenti amministrativi";
d) sarà pubblicato sull'Albo Pretorio On-line della Sezione Formazione;
e) sarà pubblicato sul Bollettino Ufficiale della Regione Puglia del presente provvedimento, con i relativi allegati, a cura della Sezione Formazione, ai sensi dell'art.6, della L.R. n.18/2023.

**La**
**Dirigente della Sezione**
**Formazione**
***Avv. Monica Calzetta***

Il presente Provvedimento è direttamente esecutivo

Firmato digitalmente da:

P.O. Responsabile di Sub Azione 10.3.A.10.3.B.10.3.C.10.3.D.10.3.E
Gabriele Valerio

Il Dirigente della Sezione Formazione
Monica Calzetta




PIANO NAZIONALE DI RIPRESA E RESILIENZA (PNRR)

Programma "Garanzia di Occupabilità dei Lavoratori - GOL"

Avviso pubblico n. 2/2023 per l'attuazione del Programma Garanzia di Occupabilità dei Lavoratori da finanziare nell'ambito del Piano Nazionale di Ripresa e Resilienza (PNRR), Missione 5 "Inclusione e coesione", Componente 1 "Politiche per il Lavoro", Riforma 1.1 "Politiche Attive del Lavoro e Formazione", finanziato dall'Unione Europea - Next Generation EU

**Piano di Attuazione Regionale GOL**

*DGR n. 261 del 28/02/2022 e DGR n. 1167 del 09/08/2022*

**Formazione per l'acquisizione di competenze digitali nell'ambito del Percorso 2 - Aggiornamento (*upskilling*) e del Percorso 3 - Riqualificazione (reskilling)**

## Sommario

SEZIONE 1 - Finalità e Ambito di applicazione ..... 3
1.1. Quadro generale ..... 3
1.2. Finalità dell'Avviso ..... 5
1.3. Richiamo alle finalità e ai principi generali ..... 6
SEZIONE 2 - Riferimenti normativi ..... 7
2.1. Normativa dell'Unione Europea ..... 7
2.2. Normativa e Atti nazionali ..... 7
2.3. Normativa e Atti regionali ..... 10
SEZIONE 3 - Definizioni ..... 11
SEZIONE 4 - Dotazione finanziaria ..... 12
SEZIONE 5 - Soggetti esecutori ammissibili ..... 13
SEZIONE 6 - Interventi finanziabili e beneficiari ..... 15
6.1. Beneficiari ..... 15
6.2. Attività finanziabili ..... 15
6.3. Struttura degli interventi formativi ..... 16
SEZIONE 7 - Criteri di ammissibilità ..... 18
SEZIONE 8 - Dimensione finanziaria, durata e termini di realizzazione del Progetto ..... 18
SEZIONE 9 - Spese ammissibili ..... 19
SEZIONE 10 - Termini e modalità di presentazione della domanda e documentazione da trasmettere ..... 19
SEZIONE 11 - Modalità di approvazione delle istanze ..... 20
SEZIONE 12 - Obblighi del soggetto esecutore ..... 20
SEZIONE 13 - Modalità di gestione degli interventi ..... 21
SEZIONE 14 - Modalità di erogazione del finanziamento e rendicontazione delle spese ..... 22
SEZIONE 15 - Modifiche dell'Avviso ..... 23
SEZIONE 16 - Modifiche/variazioni del progetto ..... 23
SEZIONE 17 - Responsabile dell'avviso ..... 23
SEZIONE 18 - Tutela della privacy ..... 23
SEZIONE 19 - Meccanismi sanzionatori ..... 23
SEZIONE 20 - Potere sostitutivo ..... 24
SEZIONE 21 - Comunicazione ..... 24
SEZIONE 22 - Controversie e Foro competente ..... 24
SEZIONE 23 - Rinvio ..... 24
SEZIONE 24 - Allegati ..... 24

## SEZIONE 1 - Finalità e Ambito di applicazione

### 1.1. Quadro generale

Il presente Avviso Pubblico è emanato in attuazione del Programma Garanzia Occupabilità dei Lavoratori (Decreto del 5 novembre 2021-All.A), nell'ambito della Missione 5, Componente 1, tipologia "riforma", intervento "1.1. Politica attive del Lavoro e Formazione" del Piano Nazionale di Ripresa e Resilienza (PNRR). Nell'ambito di tale missione, GOL rappresenta il perno dell'azione di riforma delle politiche attive del lavoro, fondata sull'integrazione con ulteriori strumenti: il "Piano Nazionale Nuove Competenze", il Piano Straordinario di Potenziamento dei centri per l'impiego ed il rafforzamento del sistema duale.

L'orizzonte temporale del Programma GOL coincide con quello del PNRR, ed è rappresentato dal quinquennio 2021/2025.

Le risorse complessive del programma GOL per il quinquennio 2021-2025 sono pari a 4,4 miliardi di euro, a cui si aggiungono 600 milioni di euro per il rafforzamento dei Centri per l'impiego (di cui 400 già in essere e 200 aggiuntivi) e 600 milioni di euro per il rafforzamento del sistema duale.

Elemento costitutivo della riforma, a cui sono strettamente correlati i finanziamenti dell'Unione europea UE, è la definizione di milestone e target. Di seguito, quelli riferiti al programma GOL:

- Milestone 1: entrata in vigore dei decreti interministeriali per l'approvazione di GOL e Piano Nuove Competenze entro il 2021;
- Milestone 2: adozione di Piani regionali per la piena attuazione di GOL e raggiungimento di almeno il 10% dei beneficiari complessivi entro il 2022;
- Target 1: almeno 3 milioni di beneficiari di GOL entro il 2025. Di questi, almeno il 75% dovranno essere donne, disoccupati di lunga durata, persone con disabilità, giovani under 30, lavoratori over 55;
- Target 2: almeno 800 mila dei suindicati 3 milioni dovranno essere coinvolti in attività di formazione, di cui 300 mila per il rafforzamento delle competenze digitali;
- Target 3: almeno l'80% dei CPI in ogni regione entro il 2025 rispetta gli standard definiti quali livelli essenziali in GOL.

Gli obiettivi principali del Programma GOL sono:

- Centralità dei livelli essenziali delle prestazioni: superare l'eterogeneità delle prestazioni e dei servizi garantiti nei territori. Esigibilità dei medesimi sulla base delle risorse disponibili;
- Prossimità dei servizi: indirizzare gli investimenti sia verso l'offerta di servizi digitali, anche sfruttando l'esperienza maturata con la pandemia, sia in direzione di una presenza fisica con la diffusione capillare dei CPI;
- Integrazione con le politiche attive regionali: evitare il più possibile canali separati di intervento poiché le sovrapposizioni tra strumenti con le medesime finalità producono solo inefficienze;
- Integrazione con le politiche della formazione: superare la separazione tra politiche della formazione e politiche attive del lavoro, con la personalizzazione degli interventi e formazione dedicata sulla base dei fabbisogni rilevati;
- Rete territoriale dei servizi: integrare tra loro i servizi territoriali; servizi di conciliazione per promuovere l'offerta di lavoro femminile; per i lavoratori meno qualificati, intervenire sulle competenze di base, oltre che sulla formazione professionale; realizzare una programmazione integrata tra i servizi sociali e quelli sanitari, nel caso di persone con disabilità o altre fragilità;
- Cooperazione tra sistema pubblico e privato: va resa strutturale la cooperazione tra i servizi pubblici e agenzie per il lavoro, soggetti accreditati per la formazione, altri soggetti riconosciuti dalle Regioni, incluso il privato sociale. Coinvolgimento del privato anche per le persone con meno chances occupazionali;
- Personalizzazione degli interventi: differenziare gli interventi a seconda dell'età, del livello di competenze, della complessità del bisogno, delle esigenze di conciliazione, del contesto del mercato del lavoro di riferimento, dei fabbisogni espressi dalle imprese, delle concrete opportunità occupazionali;
- Coinvolgimento delle imprese e del territorio: coinvolgere gli operatori economici locali affinché i CPI possano divenire punto di riferimento nell'intermediazione tra domanda e offerta di lavoro territoriale, con la stipula di veri e propri «patti territoriali» per fornire strumenti formativi dedicati e condizionati all'assunzione;
- Rafforzamento di capacità analitiche: sviluppo strumenti analitici per la conoscenza dei sistemi locali del lavoro e la previsione dei nuovi fabbisogni di competenze richiesti;
- Innovazione, sperimentazione, valutazione: sviluppo di progetti innovativi e sperimentali, *scale-up* di quelli che si dimostrano efficaci, valutazione rigorosa delle politiche basata su evidenze;
- Programmazione orientata ai risultati: milestone e target sono la regola non solo per il finanziamento nazionale da parte dell'UE, ma anche per quello delle Regioni in sede di attuazione;

- Sistema informativo e monitoraggio capillare: accelerazione e completamento della realizzazione del Sistema informativo unitario del lavoro, osservazione capillare e in tempo reale dell'attuazione a livello di singolo centro per l'impiego.

In attuazione del Programma GOL, la Giunta Regionale ha adottato il Piano di Attuazione Regionale (PAR Puglia) con Deliberazione n. 261 del 28/02/2022 (pubblicata sul BURP n. 45 del 19/04/2022) e con successiva Deliberazione n. 1167 del 09/08/2022 (pubblicata sul BURP n. 103 del 19/09/2022).

In coerenza con gli obiettivi del processo partecipativo avviato da "Agenda per il Lavoro 2021-2027", finalizzato alla definizione del quadro strategico integrato delle iniziative che la Puglia intraprenderà nei prossimi anni per accrescere i tassi di occupazione, assicurare lavoro di qualità e nuove competenze, combattere le discriminazioni, accrescere la presenza di giovani e donne nel mondo del lavoro, il Piano di attuazione regionale di GOL rappresenta per la Puglia l'opportunità di consolidare il processo di costruzione progressiva di un sistema stabile e permanente di servizi e politiche attive del lavoro, accessibili a tutti, secondo la condizione di bisogno, agendo sulle leve strategiche che lo stesso Programma pone in atto:

- Il rafforzamento delle capacità di programmazione regionale in materia di politiche attive del Lavoro, attraverso l'integrazione delle competenze afferenti ai settori lavoro, formazione, welfare e sviluppo economico, per la definizione di interventi integrati, agenti sul rafforzamento dei livelli di occupabilità e di competenza dei lavoratori coinvolti.
- La riduzione del mismatch che caratterizza la struttura del mercato del lavoro regionale e nazionale, attraverso il governo dei processi di transizione in atto, cogliendo le opportunità di incremento dei livelli occupazionali generate dalla doppia transizione ecologica e digitale e riducendo, al contempo, gli impatti di tale processo sui lavoratori più fragili nell'accesso alle opportunità lavorative.
- La «sperimentazione», su vasta scala, di una offerta integrata di servizi e misure per l'orientamento, la formazione e l'inserimento lavorativo, esigibili quali LEP su tutto il territorio regionale[1], che prevede una forte raccordo tra i servizi pubblici per l'impiego (SPI) ed i soggetti privati accreditati nella realizzazione delle misure e dei servizi di politica attiva del Lavoro, con il ruolo di regia della rete territoriale dei servizi affidato ai CPI.
- L'attivazione di sinergie con gli altri strumenti di finanziamento delle politiche attive e della formazione professionale, con particolare riferimento al Programma Garanzia Giovani destinato ai Neet ed alla programmazione del PR FSE+ 2021-2027 attraverso i quali completare percorsi con azioni attualmente non contemplate nel Programma GOL, potendo così garantire una maggiore efficacia complessiva della politica regionale.

Per l'annualità 2022, come riportato nell'allegato B del Decreto Interministeriale del 05/12/2021, istitutivo di GOL, è assegnato alla Regione Puglia l'importo di 69.080.000,00 (7,85% del budget nazionale).

La tabella che segue riepiloga il contributo della Regione al raggiungimento degli obiettivi e delle Milestone previste al 31/12/2022, che risultano già raggiunti entro i termini previsti.

| **Risorse economiche** | **Nazionale (100%)** | | | **Regione Puglia (7,85%)** | |
|---|---|---|---|---|---|
| | *al 31.12.2025* | *al 31.12.2022 (20%)* | | *al 31.12.2022* | |
| | 4.400.000.000 € | **880.000.000 €** | | **69.080.000 €** | |
| **Target di GOL** | **100%** | *Obiettivi (20%)* | *Milestone 2 (10%)* | *Obiettivo Reg. (20%)* | *Milestone 2 reg. (10%)* |
| **1. Beneficiari totali di GOL** | **3.000.000** | ***600.000*** | ***300.000*** | ***47.100*** | ***23.550*** |

Il Piano di Attuazione regionale si articola nei cinque percorsi previsti nell'ambito di GOL:

1) **Percorso 1 - Reinserimento lavorativo**: rivolto ai soggetti più vicini al mercato del lavoro. Il percorso prevede l'accesso a servizi di orientamento e intermediazione per l'accompagnamento al lavoro;
2) **Percorso 2 - Aggiornamento (*upskilling*):** rivolto ai soggetti più lontani dal mercato, ma comunque con competenze spendibili. Il percorso prevede, oltre ai servizi descritti nell'ambito del percorso 1, ulteriori interventi di carattere formativo, prevalentemente di breve durata e dal contenuto professionalizzante;
3) **Percorso 3 - Riqualificazione (*reskilling*):** rivolto ai soggetti lontani dal mercato e con competenze non adeguate ai fabbisogni richiesti dal MdL. Il percorso prevede, oltre ai servizi descritti nell'ambito del percorso 1, ulteriori interventi di carattere formativo, generalmente finalizzati ad un innalzamento del livello di qualificazione del lavoratore;
4) **Percorso 4 - Lavoro e inclusione:** Il percorso è rivolto ai soggetti che presentano una multidimensionalità dei bisogni, in relazione alla condizione lavorativa ed alla sfera personale per le quali è necessario porre in campo una serie di azioni integrate in collaborazione con la rete dei servizi territoriali in ambito sociale, sanitario e

[1] GOL rafforza quanto già previsto dal Dlgs 150/2015 in materia di LEP nei di servizi per il lavoro ed il PNC introduce il concetto di livello essenziale anche in riferimento ai servizi formativi.

educativo. In relazione alla tipologia di bisogno/fragilità individuata come prioritaria. Oltre alle misure, servizi, già descritte, il percorso prevede l'attivazione della rete dei servizi territoriali (educativi, sociali, sociosanitari, di conciliazione) come già sperimentato per il Reddito di cittadinanza;

5) **Percorso 5 - Ricollocazione collettiva**: il percorso è destinato ai lavoratori, a rischio di disoccupazione, provenienti da contesti di crisi aziendale. Il percorso prevede una valutazione delle chances occupazionali sulla base della specifica situazione aziendale di crisi, della professionalità dei lavoratori coinvolti e del contesto territoriale di riferimento per individuare soluzioni idonee all'insieme dei lavoratori stessi.

L'accesso ai percorsi è garantito da una azione di assessment individuale, di esclusiva competenza dei CPI, che consente l'attribuzione del beneficiario al percorso maggiormente coerente con i bisogni manifestati dall'utente.

Per la realizzazione dei percorsi previsti del Piano regionale, sono state rese disponibili, per l'annualità 2022, le risorse indicate nella tabella di seguito riportata, ripartita per singolo percorso. La tabella indica, inoltre, il numero "stimato" dei potenziali beneficiari coinvolti nei singoli percorsi, così come previsto nell'ambito del PAR regionale[2].

| PERCORSI | TOTALE | N. beneficiari |
|---|---|---|
| Percorso 1 - Reinserimento lavorativo | 11.928.861 | 32.040 |
| Percorso 2 - Upskilling | 29.431.840 | 11.560 |
| Percorso 3 - Reskilling | 8.641.485 | 1000 |
| Percorso 4 - Lavoro e Inclusione | 15.231.287 | 2000 |
| Percorso 5 - Ricollocazione collettiva | 3.846.525 | 500 |
| **TOTALE BUDGET 2022** | **69.080.000** | **47.100** |

## 1.2. Finalità dell'Avviso

La formazione, in particolare quella finalizzata alla acquisizione di competenze digitali, assume un ruolo centrale nell'impianto di Riforma sottesa al programma GOL, nell'ambito della Missione 5, Componente 1 "Politiche per il lavoro" del PNRR, il cui obiettivo prioritario è quello di accompagnare la trasformazione del mercato del lavoro mediante l'impiego di adeguati strumenti finalizzati ad innalzare il tasso di occupazione e facilitare le transizioni occupazionali.

In tale ottica, la formazione diventa elemento strategico per la riduzione del mismatch di competenze che caratterizza l'attuale MdL, soprattutto in ambito digitale, anche in relazione alla necessità di supportare i processi di transizione digitale in atto, garantendo il miglioramento dei livelli di occupabilità dei beneficiari del programma e l'innalzamento dei livelli di tutela dei lavoratori.

Tale istanza, espressa nell'ambito del Programma Quadro "Piano Nazionale Nuove Competenze", attraverso la necessità di migliorare le competenze digitali dei lavoratori, in particolare quelli fragili e vulnerabili, trova in GOL immediata applicazione, individuando il target minimo di beneficiari da raggiungere attraverso una specifica formazione in ambito digitale, sia a livello nazionale, sia regionale (10% dei beneficiari del programma).

Mediante l'Avviso 1/2022, la Regione Puglia ha già inteso dare prima attuazione agli interventi previsti dal PAR GOL, nell'ambito di percorsi 1, 2 e 3 attraverso:

- lo stanziamento delle risorse finalizzate alla attuazione dei Percorsi, sia con riferimento ai servizi per il Lavoro, sia con riferimento agli interventi formativi;
- la definizione delle modalità di individuazione dei soggetti interessati alla realizzazione delle azioni previste nell'ambito del Piano attuativo regionale di GOL;
- la costituzione, in esito alle procedure selettive dell'avviso, di un "Elenco dei Soggetti esecutori delle misure e dei servizi previsti da GOL", articolato nelle Sezioni: 1) Servizi per il Lavoro e 2) Formazione.
- La definizione delle modalità di accesso alla erogazione dei servizi per il lavoro da parte dei soggetti inseriti nell' "Elenco dei Soggetti esecutori delle misure e dei servizi previsti da GOL" - Sezione Lavoro.

Con riferimento alla realizzazione degli interventi formativi previsti nell'ambito dei percorsi 1, 2 e 3, l'Avviso 1/2022 ha subordinato l'accesso alle risorse finanziarie da parte dei soggetti inseriti nell' "Elenco dei Soggetti esecutori delle misure e dei servizi previsti da GOL - Sez. Formazione", alla emanazione di successivi avvisi, finalizzati alla candidatura

[2] Cfr. Piano di Attuazione Regionale del Programma GOL (PAR Puglia) approvato con DGR 261 del 28/02/2022 e successiva DGR 1167 del 09/08/2022.

di proposte formative per l'implementazione del "Catalogo regionale delle misure e dei servizi di GOL - Sezione Formazione".

Finalità dell'Avviso 2/2022 è pertanto quella di esplicitare modalità e strumenti per la prima implementazione del catalogo regionale dell'offerta formativa nell'ambito di GOL, con riferimento ai percorsi per l'acquisizione di competenze digitali, nell'ambito dei Percorsi 2 "Aggiornamento (upskilling)" e 3 "Ricollocazione (reskilling)", sulla base degli standard formativi per la progettazione ed erogazione di corsi di breve durata afferenti alle competenze di base e competenze digitali, approvati con A.D. 1118 del 14 luglio 2022 e successivamente modificati con Determinazione della Dirigente della Sezione Formazione n. 937 del 30 maggio 2023, nonché dell'Impianto del Nuovo Catalogo dell'Offerta Formativa regionale, approvato con A.D. n. 1299 del 05 settembre 2022.

In dettaglio l'Avviso definisce:

- l'offerta dei servizi formativi in ambito digitale all'interno dei singoli percorsi GOL, nonché le modalità di implementazione della offerta di tali servizi/misure nell'ambito dell'istituendo "Catalogo regionale delle misure e dei servizi di GOL";
- gli standard formativi dei corsi finalizzati all'acquisizione di competenze digitali, in coerenza con le Determinazioni della Dirigente della Sezione Formazione n. 1299 del 05/09/2022 "Approvazione Impianto del Nuovo Catalogo dell'Offerta Formativa regionale (COF)" e n. 1118 del 14/07/2022 "Approvazione degli standard formativi per la progettazione ed erogazione di corsi di breve durata afferenti alle competenze di base e competenze digitali", come modificata con Determinazione della Dirigente della Sezione Formazione n. 937 del 30 maggio 2023;
- le modalità di candidatura alla attuazione degli interventi formativi nell'ambito dei percorsi 2 e 3 da parte dei soggetti accreditati alla Formazione professionale, che in esito all'avviso 1/2022 GOL risultano inseriti nell'Elenco dei Soggetti esecutori delle misure e dei servizi previsti da GOL - Sez. Formazione";
- il costo complessivo e unitario degli interventi, alla luce delle modifiche introdotte dalla Deliberazione del Commissario straordinario ANPAL n. 5 del 12 aprile 2023 e le modalità di riconoscimento di tali costi, con rimando a successivi atti per la definizione di modalità e tempistica di rendicontazione e pagamento degli interventi;
- la collocazione delle azioni finanziate nell'ambito del presente avviso nella strategia complessiva di attuazione degli interventi a valere sul PAR GOL Puglia;
- le compatibilità/incompatibilità connesse all'erogazione degli interventi formativi nell'ambito del programma GOL.

### 1.3 Richiamo alle finalità e ai principi generali

Il presente Avviso è stato elaborato sulla base delle istruzioni tecniche per la selezione dei progetti PNRR che formano l'Allegato 1 della Circolare del Ministero dell'Economia e delle Finanze n. 21 - prot. 266985 del 14/10/2021 e si informa alle seguenti finalità e principi generali:

- di DNSH "*do no significant harm*" (non arrecare un danno significativo all'ambiente), per cui si prevede che le tipologie di attività previste non debbano avere ripercussioni negative sull'ambiente;
- di Tagging clima e digitale, per cui le attività previste debbano porre particolare rilievo sull'aspetto del mondo naturale e del mondo digitale;
- di Parità di genere, per cui deve essere garantita la fruizione delle attività da parte di chiunque;
- di Valorizzazione dei giovani, per cui la formazione deve diventare uno strumento di sviluppo delle competenze e delle abilità personali orientato a favorire l'inserimento, soprattutto dei giovani, nel mondo del lavoro;
- di Riduzione dei divari territoriali, per cui le attività devono costituire un fattore inclusivo e aggregante della realtà territoriale regionale;
- di assenza del c.d. doppio finanziamento ai sensi dell'art. 9 del Regolamento (UE) 2021/241, ossia che non ci sia una duplicazione del finanziamento degli stessi costi da parte del dispositivo e di altri programmi dell'Unione, nonché con risorse ordinarie da bilancio statale;
- principi generali previsti dalla normativa nazionale e comunitaria di riferimento applicabile al PNRR, così come riportati nell'Allegato 2 della Circolare RGS n. 21 del 14 ottobre 2021) di questo documento recante il "Format di autodichiarazione" per la procedura di selezione mediante avviso pubblico dei progetti afferenti agli interventi del PNRR ed in specie, nell'ambito del presente Avviso, alle misure attuative del Programma GOL.

Il presente Avviso è stato sottoposto a Valutazione di impatto di genere ai sensi della DGR n. 302 del 07/03/2022.
L'impatto di genere stimato è: ☒ diretto □ indiretto □ neutro

## SEZIONE 2 - Riferimenti normativi

Di seguito si riportano i principali riferimenti normativi del PNRR e relativi provvedimenti attuativi, nonché la normativa livello comunitario, nazionale e regionale avente impatto sulla realizzazione degli interventi:

### 2.1. Normativa dell'Unione Europea

- Regolamento Delegato UE 2021/2106 della Commissione del 28 settembre 2021, che integra il Regolamento UE 2021/241 del Parlamento europeo e del Consiglio, che istituisce il dispositivo per la ripresa e la resilienza, stabilendo gli indicatori comuni e gli elementi dettagliati del quadro di valutazione della ripresa e della resilienza;
- Piano Nazionale di Ripresa e Resilienza (PNRR) approvato con Decisione del Consiglio ECOFIN del 13 luglio 2021 e notificata all'Italia dal Segretariato generale del Consiglio con nota LT161/21, del 14 luglio 2021; in particolare, la Missione 5 "Inclusione e coesione", Componente 1 " Politiche per il Lavoro", Riforma 1.1 "Politiche Attive del Lavoro e Formazione" del PNRR;
- Regolamento (UE) 12 febbraio 2021, n. 2021/241, che istituisce il dispositivo per la ripresa e la resilienza;
- Regolamento (UE) 2020/2221 del Parlamento europeo e del Consiglio del 23 dicembre 2020 che modifica il regolamento (UE) n. 1303/2013 per quanto riguarda le risorse aggiuntive e le modalità di attuazione per fornire assistenza allo scopo di promuovere il superamento degli effetti della crisi nel contesto della pandemia di COVID-19 e delle sue conseguenze sociali e preparare una ripresa verde, digitale e resiliente dell'economia (REACT-EU);
- Regolamento (UE) 2020/2094 del Consiglio del 14 dicembre 2020 che istituisce uno strumento dell'Unione europea per la ripresa, a sostegno alla ripresa dell'economia dopo la crisi COVID-19;
- Regolamento delegato (UE) 2021/702 del 10 dicembre 2020, recante modifica del Regolamento delegato (UE) 2015/2195 che integra il Regolamento (UE) n. 1304/2013 del Parlamento europeo e del Consiglio relativo al Fondo sociale europeo, per quanto riguarda la definizione di tabelle standard di costi unitari e di importi forfettari per il rimborso da parte della Commissione agli Stati membri delle spese sostenute";
- Regolamento (UE) 2016/679 del 27 aprile 2016, relativo alla protezione delle persone fisiche con riguardo al trattamento dei dati personali, nonché alla libera circolazione di tali dati e che abroga la direttiva 95/46/CE (regolamento generale sulla protezione dei dati);
- l'articolo 17 Regolamento UE 2020/852 che definisce gli obiettivi ambientali, tra cui il principio di non arrecare un danno significativo (DNSH, "Do no significant harm"), e la Comunicazione della Commissione UE 2021/C 58/01 recante "Orientamenti tecnici sull'applicazione del principio «non arrecare un danno significativo» a norma del regolamento sul dispositivo per la ripresa e la resilienza";
- Regolamento (UE) 2018/1046 del 18 luglio 2018, che stabilisce le regole finanziarie applicabili al bilancio generale dell'Unione, che modifica i Regolamenti (UE) n. 1296/2013, n. 1301/2013, n. 1303/2013, n. 1304/2013, n. 1309/2013, n. 1316/2013, n. 223/2014, n. 283/2014 e la decisione n. 541/2014/UE e abroga il regolamento (UE, EURATOM) n. 966/2012.

### 2.2. Normativa e Atti nazionali

- Circolare RGS n. 19 del 27 aprile 2023, recante "L'utilizzo del sistema ReGiS per gli adempimenti PNRR e modalità di attivazione delle anticipazioni di cassa a valere sulle contabilità di tesoreria NGEU";
- Circolare RGS n. 11 del 22 marzo 2023 recante il "Registro Integrato dei Controlli PNRR - Sezione controlli milestone e target"; la Circolare RGS n. 16 del giorno 14.4.2023 avente ad oggetto "l'Integrazione delle Linee Guida per lo svolgimento delle attività di controllo e rendicontazione delle Misure PNRR di competenza delle Amministrazioni centrali e dei Soggetti Attuatori - Rilascio in esercizio sul sistema informativo ReGiS delle Attestazioni dei controlli svolti su procedure e spese e del collegamento alla banca dati ORBIS nonché alle piattaforme antifrode ARACHNE e PIAF-IT;
- Circolare RGS n. 10 del 13 marzo 2023 recante "Interventi PNRR. Ulteriori indicazioni operative per il controllo preventivo e il controllo dei rendiconti delle Contabilità Speciali PNRR aperte presso la Tesoreria dello Stato";
- Circolare RGS n. 1 del 2 gennaio 2023 "Controllo preventivo di regolarità amministrativa e contabile di cui al decreto legislativo 30 giugno 2011, n.123. Precisazioni relative anche al controllo degli atti di gestione delle risorse del PNRR";
- Circolare RGS n.34 del 17 ottobre 2022 recante le "Linee guida metodologiche per la rendicontazione degli indicatori comuni per il Piano nazionale di ripresa e resilienza";
- Circolare RGS n. 33 del 13 ottobre 2022 "Aggiornamento Guida operativa per il rispetto del principio di non arrecare danno significativo all'ambiente (cd. DNSH)";
- Circolare RGS n.30 del 11 agosto 2022 "Sulle procedure di controllo e rendicontazione delle misure PNRR";

- Circolare RGS del 26 luglio 2022, n.29 "Modalità di erogazione delle risorse PNRR e principali modalità di contabilizzazione da parte degli enti territoriali soggetti attuatori";
- Circolare RGS n. 27 del 21/06/2022 - Piano Nazionale di Ripresa e Resilienza (PNRR) - Monitoraggio delle misure PNRR. Linee Guida per lo svolgimento delle attività connesse al monitoraggio del PNRR (All.1);
- Circolare MEF n. 28 del 4 luglio 2022 su Controllo di regolarità amministrativa e contabile dei rendiconti di contabilità ordinaria e di contabilità speciale sugli atti di gestione delle risorse del PNRR - prime indicazioni operative;
- Legge 30 dicembre 2021, n. 234, recante «Bilancio di previsione dello Stato per l'anno finanziario 2022 e bilancio pluriennale per il triennio 2022-2024»;
- Decreto del Ministero del Lavoro e delle Politiche Sociali del 14 dicembre 2021 di adozione del "Piano Nazionale Nuove Competenze", pubblicato in G.U. n.307 del 28 dicembre 2021;
- Decreto del Ministero del Lavoro e delle Politiche Sociali del 5 novembre 2021 "Adozione del Programma nazionale per la garanzia di occupabilità dei lavoratori (GOL)", pubblicato in G.U. n. 306 del 27 dicembre 2021;
- Decreto del Ministro per la Pubblica Amministrazione, adottato di concerto con il Ministro dell'Economia e delle Finanze, del 4 ottobre 2021 (G.U. n. 256 del 26 ottobre 2021), concernente l'istituzione della struttura di missione PNRR, ai sensi dell'articolo 8 del citato Decreto-legge del 31 maggio 2021, n. 77;
- Decreto del Presidente del Consiglio dei ministri 24 giugno 2021, n. 140, recante «Regolamento di organizzazione del Ministero del lavoro e delle politiche sociali», pubblicato nella Gazzetta Ufficiale n. 241 dell'8 ottobre 2021;
- Decreto-legge del 31 maggio 2021, n. 77, convertito con modificazioni dalla legge di 29 luglio 2021, n. 108, recante: «Governance del Piano nazionale di ripresa e resilienza e prime misure di rafforzamento delle strutture amministrative e di accelerazione e snellimento delle procedure»; in particolare, l'art. 8, del suddetto decreto-legge n. 77 del 2021 ai sensi del quale ciascuna amministrazione centrale titolare di interventi previsti nel PNRR provvede al coordinamento delle relative attività di gestione, nonché al loro monitoraggio, rendicontazione e controllo;
- Decreto-Legge 6 maggio 2021, n. 59 convertito con modificazioni dalla L. n. 101 del 1 luglio 2021, recante "Misure urgenti relative al Fondo complementare al Piano nazionale di ripresa e resilienza e altre misure urgenti per gli investimenti";
- Decreto-legge 9 giugno 2021, n. 80, convertito con modificazioni, dalla legge 6 agosto 2021, n. 113, recante: «Misure urgenti per il rafforzamento della capacità amministrativa delle pubbliche amministrazioni funzionale all'attuazione del Piano nazionale di ripresa e resilienza (PNRR) e per l'efficienza della giustizia»;
- in particolare, il secondo periodo del comma 1 dell'art. 7 del citato decreto-legge 9 giugno 2021, n. 80, ai sensi del quale «Con decreto del Presidente del Consiglio dei ministri, su proposta del Ministro dell'economia e delle finanze, si provvede alla individuazione delle amministrazioni di cui all'art. 8, comma 1, del decreto-legge 31 maggio 2021, n. 77»;
- Decreto del Presidente del Consiglio dei Ministri del 9 luglio 2021 recante l'individuazione delle amministrazioni centrali titolari di interventi previsti dal PNRR ai sensi dell'art. 8, comma 1, del decreto-legge 31 maggio 2021, n. 77;
- l'art. 50-bis, commi 8 e 9, del decreto-legge 25 maggio 2021, n. 73, che prevede l'istituzione nello stato di previsione del Ministero del lavoro e delle politiche sociali di un fondo denominato: «Fondo per il potenziamento delle competenze e la riqualificazione professionale», con una dotazione iniziale di 50 milioni di euro per l'anno 2021, finalizzato a contribuire al finanziamento di progetti formativi rivolti ai lavoratori beneficiari di trattamenti di integrazione salariale per i quali è programmata una riduzione dell'orario di lavoro superiore al 30 per cento, calcolata in un periodo di dodici mesi, nonché ai percettori della nuova prestazione di Assicurazione sociale per l'impiego (NASpI);
- Legge 16 gennaio 2003, n. 3, recante "Disposizioni ordinamentali in materia di pubblica amministrazione" e, in particolare, l'art. 11 comma 2-bis, ai sensi del quale "Gli atti amministrativi anche di natura regolamentare adottati dalle Amministrazioni di cui all'art. 1 comma 2, del D. Lgs. 30 marzo 2001, n. 165, che dispongono il finanziamento pubblico o autorizzano l'esecuzione di progetti di investimento pubblico, sono nulli in assenza dei corrispondenti codici di cui al comma 1 che costituiscono elemento essenziale dell'atto stesso;
- Delibera del CIPE n. 63 del 26 novembre 2020 che introduce la normativa attuativa della riforma del CUP;
- Circolare MEF 14 ottobre 2021, n. 21, protocollo 266985 "Piano Nazionale di Ripresa e Resilienza (PNRR) - Trasmissione delle Istruzioni Tecniche per la selezione dei progetti PNRR";
- Circolare MEF 10 febbraio 2022, n. 9, protocollo 22116 "Piano Nazionale di Ripresa e Resilienza (PNRR) - Trasmissione delle Istruzioni Tecniche per la redazione dei sistemi di gestione e controllo delle amministrazioni centrali titolari di interventi del PNRR";

- Legge 28 marzo 2019, n. 26 “Conversione in legge, con modificazioni, del decreto-legge 28 gennaio 2019, n. 4, recante disposizioni urgenti in materia di reddito di cittadinanza e di pensioni”;
- Decreto del Presidente della Repubblica 26 ottobre 1972, n. 633 “Istituzione e disciplina dell'imposta sul valore aggiunto”;
- Decreto del Ministro dell’economia e delle finanze del 6 agosto 2021 relativo all’assegnazione delle risorse in favore di ciascuna Amministrazione titolare degli interventi PNRR e corrispondenti milestone e target;
- l’articolo 1, comma 1042 della legge 30 dicembre 2020, n. 178 ai sensi del quale con uno o più decreti del Ministro dell’economia e delle finanze sono stabilite le procedure amministrativo-contabili per la gestione delle risorse di cui ai commi da 1037 a 1050, nonché' le modalità di rendicontazione della gestione del Fondo di cui al comma 1037;
- l’articolo 1, comma 1043, secondo periodo della legge 30 dicembre 2020, n. 178, ai sensi del quale al fine di supportare le attività di gestione, di monitoraggio, di rendicontazione e di controllo delle componenti del Next Generation EU, il Ministero dell'economia e delle finanze - Dipartimento della Ragioneria generale dello Stato sviluppa e rende disponibile un apposito sistema informatico;
- i principi trasversali previsti dal PNRR, quali, tra l’altro, il principio del contributo all’obiettivo climatico e digitale (c.d. tagging), il principio di parità di genere e l’obbligo di protezione e valorizzazione dei giovani;
- gli obblighi di assicurare il conseguimento di target e milestone e degli obiettivi finanziari stabiliti nel PNRR.
- Nota ANPAL n. prot. N.0004217 del 29 marzo 2022 - PNRR - Missione 5, C.1., R. 1.1. - Politiche attive del lavoro e formazione professionale. Esiti della valutazione del Piano di attuazione del programma per la Garanzia di occupabilità dei lavoratori – GOL Regione Puglia;
- Nota ANPAL n. prot. N.0007872 del 16 giugno 2022 - PNRR - Missione 5, C.1., R. 1.1. - Politiche attive del lavoro e formazione professionale. Conferma approvazione del Piano di attuazione regionale del programma per la Garanzia di occupabilità dei lavoratori - GOL;
- Circolare RGS n. 27 del 21/06/2022 - Piano Nazionale di Ripresa e Resilienza (PNRR) - Monitoraggio delle misure PNRR. Linee Guida per lo svolgimento delle attività connesse al monitoraggio del PNRR (All.1)
- Circolare MEF n. 28 del 4 luglio 2022 su Controllo di regolarità amministrativa e contabile dei rendiconti di contabilità ordinaria e di contabilità speciale sugli atti di gestione delle risorse del PNRR - prime indicazioni operative;
- Legge 31 dicembre 2009, n. 196, recante «Legge di contabilità e finanza pubblica», come modificata dalla legge 7 aprile 2011, n. 39, recante «Modifiche alla legge 31 dicembre 2009, n. 196, conseguenti alle nuove regole adottate dall'Unione europea in materia di coordinamento delle politiche economiche degli Stati membri».

ed inoltre:

- Legge 28 giugno 2012, n. 92 "Disposizioni in materia di riforma del mercato del lavoro in una prospettiva di crescita";
- D. Lgs. 16 gennaio 2013, n. 13 "Definizione delle norme generali e dei livelli essenziali delle prestazioni per l'individuazione e validazione degli apprendimenti non formali e informali e degli standard minimi di servizio del sistema nazionale di certificazione delle competenze, a norma dell'articolo 4, commi 58 e 68, della legge 28 giugno 2012, n. 92";
- Decreto del Ministero del lavoro e delle politiche sociali di concerto con MIUR, del 30 giugno 2015 "Definizione di un quadro operativo per il riconoscimento a livello nazionale delle qualificazioni regionali e delle relative competenze, nell'ambito del Repertorio nazionale dei titoli di istruzione e formazione e delle qualificazioni professionali di cui all'articolo 8 del decreto legislativo 16 gennaio 2013, n. 13";
- Decreto del Ministero del Lavoro e delle Politiche sociali del 8 gennaio 2018 riguardante l'istituzione del Quadro nazionale delle qualificazioni rilasciate nell'ambito del Sistema nazionale di certificazione delle competenze di cui al decreto legislativo 16 gennaio 2013, n. 13;
- DI 5 gennaio 2021 Disposizioni per l'adozione delle linee guida per l’interoperatività degli enti pubblici titolari del sistema nazionale di certificazione delle competenze;
- Decreto legislativo 14 settembre 2015, n. 150, recante «Disposizioni per il riordino della normativa in materia di servizi per il lavoro e di politiche attive, ai sensi dell'art. 1, comma 3, della legge 10 dicembre 2014, n. 183», e in particolare l'art. 4, comma 1, che istituisce l'Agenzia nazionale delle politiche attive del lavoro - ANPAL;
- Decreto del Ministro del lavoro e delle politiche sociali n. 4 dell’11 gennaio 2018, in particolare, l’Allegato B con il quale sono specificati i livelli essenziali delle prestazioni in materia di politiche attive del lavoro da erogare su tutto il territorio nazionale;
- Deliberazione del Consiglio di Amministrazione dell’ANPAL n. 43 del 20 dicembre 2018, con la quale è approvato il documento “Standard dei servizi ex art. 9 co. 1 lett. b del D.lgs. 150/2015”;

- Deliberazione del Commissario Straordinario di ANPAL n. 5 del 9 maggio 2022, di approvazione dei seguenti documenti: "Strumenti per l'attuazione dell'assessment - Profilazione quantitativa"; "Strumenti per l'attuazione dell'assessment - Profilazione qualitativa"; "Standard dei servizi di GOL e relative unità di costo standard";
- Deliberazione del Commissario Straordinario di ANPAL n. 6 del 12 maggio 2022 di modifica al documento "*Standard dei servizi di GOL e relative unità di costo standard*", di cui all'Allegato D della deliberazione del Commissario straordinario dell'ANPAL n. 5 del 9 maggio 2022;
- Deliberazione del Commissario Straordinario di ANPAL n. 5 del 12 aprile 2023 - Allegato *b* Adeguamento unità di costo standard di GOL previsti dalla delibera Anpal n. 6/2022;
- i principi trasversali previsti dal PNRR, quali, tra l'altro, il principio del contributo all'obiettivo climatico e digitale (c.d. tagging), il principio di parità di genere e l'obbligo di protezione e valorizzazione dei giovani;
- gli obblighi di assicurare il conseguimento di target e milestone e degli obiettivi finanziari stabiliti nel PNRR;
- Nota ANPAL n. prot. N.0004217 del 29 marzo 2022 - PNRR - Missione 5, C.1., R. 1.1. - Politiche attive del lavoro e formazione professionale. Esiti della valutazione del Piano di attuazione del programma per la Garanzia di occupabilità dei lavoratori - GOL Regione Puglia;
- Nota ANPAL n. prot. N.0007872 del 16 giugno 2022 - PNRR - Missione 5, C.1., R. 1.1. - Politiche attive del lavoro e formazione professionale. Conferma approvazione del Piano di attuazione regionale del programma per la Garanzia di occupabilità dei lavoratori - GOL;
- La Circolare ANPAL n. 1/2022 del 05/08/2022.

## 2.3. Normativa e Atti regionali

- Legge Regionale n. 23 del 2013 "Norme in materia di percorsi formativi diretti all'orientamento e all'inserimento nel mercato del lavoro" modificata dall'articolo 3 comma 1 della LR 14/2015 e s.m.i.;
- Legge Regionale del 07.08.2002, n. 15 "Riforma della formazione professionale" e s.m.i.;
- Legge Regionale 29 giugno 2018, n. 29 "Norme in materia di politica regionale dei servizi per le politiche attive del lavoro e per il contrasto al lavoro nero e al caporalato";
- Regolamento Regionale n. 34 del 27 dicembre 2012 Modifiche al Regolamento Regionale recante "Disposizioni concernenti le procedure e i requisiti per l'accreditamento dei servizi al lavoro" di cui alla Legge regionale 29 settembre 2011, n. 25;
- Deliberazione di Giunta Regionale n. 2273 del 13 novembre 2012 "Indirizzi generali per la creazione del Sistema Regionale di Competenze e istituzione del Comitato Tecnico regionale";
- Deliberazione della Giunta Regionale n. 327 del 07.03.2013, avente ad oggetto: "Istituzione del Repertorio Regionale delle Figure Professionali";
- Deliberazione di Giunta Regionale n. 1474 del 2.08.2018, pubblicata sul B.U.R.P. n. 132 del 12/10/2018 e successiva Deliberazione di Giunta Regionale n. 358 del 26.02.2019, di modifica e integrazione, con le quali sono state approvate le "Nuove Linee guida per l'accreditamento regionale degli Organismi Formativi";
- Determinazione del Dirigente Sezione Formazione Professionale 11 giugno 2019, n. 653 Accreditamento regionale per gli Organismi formativi ai sensi delle nuove Linee guida (DGR n.1474 del 2 agosto 2018 e DGR n.358 del 26 febbraio 2019): Approvazione Avviso pubblico per la presentazione delle domande di accreditamento e di variazione degli Organismi formativi e disposizioni per il mantenimento dell'accreditamento;
- Determinazione del Dirigente Sezione Formazione n. 1299 del 05/09/2022, recante "Approvazione Impianto del Nuovo Catalogo dell'Offerta Formativa regionale (COF)" pubblicata sul BURP n. 99 del 8-9-2022;
- Determinazione del Dirigente Sezione Formazione n. 1118 del 14/07/2022, recante "Approvazione degli standard formativi per la progettazione ed erogazione di corsi di breve durata afferenti alle competenze di base e competenze digitali." pubblicata sul BURP n. 82 del 21-07-2022;
- Delibera della Giunta Regionale n. 261 del 28/02/2022 - Adozione del PAR (Piano Attuativo Regionale del Programma Nazionale) sulla base del Programma nazionale per la garanzia di occupabilità dei lavoratori (GOL) di cui al Decreto del Ministero del Lavoro e delle Politiche Sociali del 5 novembre 2021;
- Delibera della Giunta Regionale n. 1167 del 09/08/2022 - Seguito D.G.R. n. 261/2022. Piano Attuativo Regionale del Programma Nazionale sulla base del Programma nazionale per la garanzia di occupabilità dei lavoratori (GOL) di cui al Decreto del Ministero del Lavoro e delle Politiche Sociali del 5 novembre 2021. Approvazione definitiva;
- Deliberazione n. 2079 del 22/12/2020, con cui la Giunta Regionale ha preso atto del documento "Metodologia e criteri per la selezione delle operazioni del Programma Operativo FESR- FSE 2014-2020", approvato, ai sensi dell'art. 110 (2) lett. a) del Reg. (UE) n. 1303/2013, dal Comitato di Sorveglianza del POR Puglia 2014-2020;

- Determinazione del Dirigente Sezione Formazione n. 937 del 30/05/2023, recante "Modifica e approvazione degli standard formativi per la progettazione ed erogazione di corsi di breve durata afferenti alle competenze digitali", pubblicata sul BURP n. 51 del 08/06/2023;
- Determinazione del Dirigente Sezione Politiche e Mercato del Lavoro n. 193 del 21 aprile 2023 - Piano Attuativo Regionale del Programma Nazionale per la garanzia di occupabilità dei lavoratori (GOL). Avviso GOL 1/2022 Percorsi 1-2-3. Pubblicazione Elenco dei soggetti esecutori delle misure e dei servizi per il Lavoro e la Formazione, a seguito di intervenute precisazioni da parte dell'Unità di Missione PNRR del Ministero del Lavoro, pubblicato sul BURP n. 44 del 11/05/2023.

## SEZIONE 3 - Definizioni

La sezione fornisce chiarimenti in merito alla terminologia adoperata nell'ambito del presente avviso volta a semplificarne la lettura.

| TERMINE | DESCRIZIONE |
|---|---|
| AMMINISTRAZIONI CENTRALI TITOLARI DI INTERVENTI PNRR | Ministeri e strutture della Presidenza del Consiglio dei ministri responsabili dell'attuazione delle riforme e degli investimenti (ossia delle Misure) previsti nel PNRR. |
| ASSESSMENT | Processo di definizione del profilo degli utenti del Programma GOL che ne stabilisce l'appartenenza ad uno dei quattro percorsi di politica attiva.<br>Si distingue in Assessment iniziale e Assessment approfondito. Quest'ultimo interviene nel caso in cui dall'assessment inziale emerga l'esigenza di realizzare un ulteriore approfondimento sulle caratteristiche personali dell'utente. |
| COMPONENTE | Elemento costitutivo o parte del PNRR che riflette riforme e priorità di investimento correlate ad un'area di intervento, ad un settore, ad un ambito, ad un'attività, allo scopo di affrontare sfide specifiche e si articola in una o più misure. |
| CUP | Il Codice Unico di Progetto (CUP) è il codice che identifica un progetto d'investimento pubblico ed è lo strumento cardine per il funzionamento del Sistema di Monitoraggio degli Investimenti Pubblici. |
| MILESTONE | Traguardo qualitativo da raggiungere tramite una determinata misura del PNRR (riforma e/o investimento), che rappresenta un impegno concordato con l'Unione europea o a livello nazionale (es. legislazione adottata, piena operatività dei sistemi IT, ecc.). |
| MISSIONE | Risposta, organizzata secondo macro-obiettivi generali e aree di intervento, rispetto alle sfide economiche-sociali che si intendono affrontare con il PNRR e articolata in Componenti. Le sei Missioni del Piano rappresentano aree "tematiche" strutturali di intervento (Digitalizzazione, innovazione, competitività e cultura; Rivoluzione verde e transizione ecologica; Infrastrutture per una mobilità sostenibile; Istruzione e ricerca; Inclusione e coesione; Salute). |
| PERCORSO | Stabilisce precise finalità ed è indirizzato a determinati soggetti. Nell'ambito del Programma GOL corrisponde alle cinque linee di sviluppo dell'azione del Programma e definisce interventi nelle sfere dell'assistenza nella ricerca del lavoro, della formazione professionale, dei servizi complementari alle politiche del lavoro. |
| PNRR (O PIANO) | Piano Nazionale di Ripresa e Resilienza presentato alla Commissione europea ai sensi dell'articolo 18 e seguenti del Regolamento (UE) 2021/241. |
| PRINCIPIO "NON ARRECARE UN DANNO SIGNIFICATIVO" (DNSH) | Principio definito all'articolo 17 Regolamento UE 2020/852. Investimenti e riforme del PNRR devono essere conformi a tale principio e verificarlo ai sensi degli articoli 23 e 25 del Regolamento (UE) 2021/241. |
| RENDICONTAZIONE DEI MILESTONE E TARGET | Attività finalizzata a fornire elementi comprovanti il raggiungimento degli obiettivi del Piano (milestone e target, UE e nazionali). Non è necessariamente legata all'avanzamento finanziario del progetto. |
| SISTEMA REGIS | Sistema informatico di cui all'articolo 1, comma 1043 della legge di bilancio n.178/2020 (legge bilancio 2021), sviluppato per supportare le attività di gestione, di monitoraggio, di rendicontazione e di controllo del PNRR e atto a garantire lo scambio elettronico dei dati tra i diversi soggetti coinvolti nella Governance del Piano. |
| SOGGETTO ATTUATORE | Soggetto responsabile dell'avvio, dell'attuazione e della funzionalità dell'intervento/progetto finanziato dal PNRR. In particolare, l'art.1, comma 4, lett. o) del decreto-legge 31 maggio 2021, n. 77, convertito con modificazioni dalla legge 29 luglio 2021 n. 108, indica che i soggetti attuatori |

| TERMINE | DESCRIZIONE |
|---|---|
| | sono: "i soggetti pubblici o privati che provvedono alla realizzazione degli interventi previsti dal PNRR". L'art 9 c. 1 del medesimo decreto specifica che "alla realizzazione operativa degli interventi previsti dal PNRR provvedono le Amministrazioni centrali, le Regioni, le provincie autonome di Trento e Bolzano e gli Enti locali (sulla base delle specifiche competenze istituzionali ovvero della diversa titolarità degli interventi definita nel PNRR) attraverso le proprie strutture ovvero avvalendosi di soggetti attuatori esterni individuati nel PNRR ovvero con le modalità previste dalla normativa nazionale ed europea vigente". |
| SOGGETTO BENEFICIARIO | Tutti i soggetti potenzialmente destinatari del Programma GOL, come definiti dal paragrafo 5 Allegato A DM 5/11/2021. |
| SOGGETTO REALIZZATORE O SOGGETTO ESECUTORE | Soggetto e/o operatore economico a vario titolo coinvolto nella realizzazione del progetto (es. fornitore beni e servizi/attuatore lavori) e individuato dal Soggetto attuatore nel rispetto della normativa comunitaria e nazionale applicabile (es. in materia di appalti pubblici). |
| TARGET | Traguardo quantitativo da raggiungere tramite una determinata misura del PNRR (riforma e/o investimento), che rappresenta un impegno concordato con l'Unione europea o a livello nazionale, misurato tramite un indicatore ben specificato. |
| TRATTATO | Utente del Servizio per l'Impiego che in esito al percorso di assessment e di profiling sottoscrive il Patto di Servizio personalizzato |
| UPSKILLING | Percorso di politica attiva finalizzato all'aggiornamento professionale attraverso una formazione di breve durata. |
| RESKILLING | Percorso finalizzato all'erogazione di contenuti professionalizzanti per beneficiari con maggiori difficoltà di inserimento lavorativo attraverso una formazione di lunga durata. |
| UCS | Tipologia di opzione di semplificazione dei costi che prevede che tutti o parte dei costi ammissibili di un'operazione siano calcolati sulla base di attività, input, output o risultati quantificati, moltiplicati usando tabelle standard di costi unitari predeterminate. |
| CATALOGO OFFERTA FORMATIVA | Lo strumento scelto dalla Regione a tal fine di indirizzare il sistema regionale verso i livelli essenziali previsti nel PNC e in GOL è il Catalogo dell'Offerta formativa, che dovrà raccogliere corsi di breve durata finalizzati allo sviluppo delle competenze di base, digitali e tecnico professionali per gli interventi di upskilling, ma anche corsi di formazione di lunga durata finalizzata a consentire ai beneficiari l'acquisizione di una qualificazione/ riqualificazione utile ad innalzare il livello di professionalità |
| DIGCOMP 2.1 | Il quadro di riferimento per le competenze digitali dei cittadini europei, meglio noto come DigComp, sviluppato dal Joint Research Center, servizio di ricerca della Commissione Europea. Pubblicato inizialmente nel 2013, DigComp è il quadro europeo per stabilire le competenze digitali dei propri cittadini. A giugno del 2016, JRC ha pubblicato DigComp 2.0, aggiornando la terminologia e il modello concettuale. La versione attuale si intitola DigComp 2.1 ed è incentrata sull'ampliamento dai tre livelli iniziali di padronanza a una descrizione a otto livelli più particolareggiata, con l'obiettivo di sostenere gli stakeholder nell'implementazione futura di iniziative sulle competenze digitali. |
| PROGETTO VALUE CHAIN | Il Progetto "VALUE CHAIN Competitiveness" finanziato dalla DG Occupazione Affari Sociali e Inclusione e coordinato da INAPP, prevede la realizzazione di un'offerta formativa finalizzata a implementare principalmente le competenze digitali di base dei lavoratori. Tale azione formativa su misura, flessibile e di qualità, si rivolge a lavoratori scarsamente qualificati e tiene conto delle specifiche necessità di upskilling/reskilling del target individuato. |

## SEZIONE 4 - Dotazione finanziaria

La dotazione finanziaria assegnata alla Regione Puglia per il 2022, ai sensi del DM del 5 novembre 2021[3], è pari complessivamente a € 69.080.000,00, a valere sulle risorse del PNRR, Missione 5 "Inclusione e coesione", Componente 1 "Politiche per il Lavoro", Riforma 1.1 "Politiche attive del lavoro e formazione" finanziato dall'Unione europea - Next Generation, come indicato nell'Allegato B, tabella 1 del Decreto interministeriale, art. 2, comma 5.

Nell'ambito di tale dotazione, come riportato nell'Avviso GOL 1/2022, **sono disponibili complessivamente € 38.073.325,00 così ripartiti per percorso e tipologia di servizio,** per l'attuazione delle misure e dei servizi previste dai Percorsi 2 - Aggiornamento (*Upskilling*) e 3 - Riqualificazione (*Reskilling*).

[3] Adozione del Programma nazionale per la garanzia di occupabilità dei lavoratori (GOL). (21A07646) (GU Serie Generale n.306 del 27-12-2021) - Allegato B - Tabella 1

| | SERVIZI/MISURE | SERVIZI PER IL LAVORO | FORMAZIONE | TOTALE |
|---|---|---|---|---|
| Percorso 2 | Aggiornamento (upskilling) | 5.765.392 | 23.666.448 | 29.431.840 |
| Percorso 3 | Riqualificazione (reskilling) | 672.216 | 7.969.269 | 8.641.485 |
| | | 6.437.608 | 31.635.717 | 38.073.325 |

Con riferimento a ciascun percorso, la tabella che segue specifica le risorse destinate alla realizzazione di interventi formativi finalizzati all'acquisizione di competenze digitali.

| | SERVIZI/MISURE | FORMAZIONE | DI CUI FORMAZIONE DIGITALE |
|---|---|---|---|
| Percorso 2 | Aggiornamento (upskilling) | 23.666.448 | 5.893.269,75 |
| Percorso 3 | Riqualificazione (reskilling) | 7.969.269 | 1.251.225 |
| | | 31.635.717 | 7.144.494,75 |

Il presente avviso rende pertanto disponibili le risorse indicate nella colonna afferente la "Formazione Digitale" pari complessivamente a **€ 7.144.494,75**, finalizzate alla realizzazione del numero di interventi esplicitati nella tabella che segue:

| | SERVIZI/MISURE | FORMAZIONE DIGITALE | N. min. interventi finanziabili* |
|---|---|---|---|
| Percorso 2 | Aggiornamento (upskilling) | 5.893.269,75 | 589 |
| Percorso 3 | Riqualificazione (reskilling) | 1.251.225 | 125 |
| | | 7.144.494,75 | 714 |

*N.B.: Il numero degli interventi finanziabili è previsionale poiché calcolato sulla base del Corso di durata massima (60 ore) tra quelli riportati nella Tabella Corsi di cui alla sez. 6 presente Avviso e potrà subire variazioni in relazione alla durata degli di interventi attivati.

In relazione agli esiti del monitoraggio degli interventi, la Regione Puglia si riserva di rimodulare/incrementare le risorse finanziarie rese disponibili dal presente Avviso (cfr. Sezione 1.1 - "Finalità e ambito di Applicazione - Quadro Generale").

## SEZIONE 5 - Soggetti esecutori ammissibili

Sono **esecutori** degli interventi a valere sul presente avviso, nell'ambito del PAR GOL Puglia, i seguenti soggetti:

- **Soggetti accreditati alla erogazione dei Servizi Formativi** ai sensi della D.G.R. n. 1474 del 02/08/2018 e DGR n. 358 del 26 febbraio 2019 che, in esito al processo di valutazione delle candidature pervenute a valere sull'avviso 1/2022 GOL, risultano inseriti nell'elenco dei "Soggetti esecutori delle misure e dei servizi nell'ambito del programma GOL - Sezione Formazione", di cui alla Determinazione del Dirigente Sezione Politiche e Mercato del Lavoro n. 193 del 21.04.2023, pubblicata nel BURP n. 44 dell'11 aprile 2023 - Piano Attuativo Regionale del Programma Nazionale per la garanzia di occupabilità dei lavoratori (GOL). Avviso GOL 1/2022 Percorsi 1-2-3. Pubblicazione Elenco dei soggetti esecutori delle misure e dei servizi per il Lavoro e la Formazione, a seguito di intervenute precisazioni da parte dell'Unità di Missione PNRR del Ministero del Lavoro.

La sospensione e/o revoca dell'accreditamento, disposta con atto dirigenziale dal competente Dirigente, comporta l'esclusione dall'elenco dei soggetti **esecutori**, e pertanto l'impossibilità di accesso alle risorse dell'Avviso, salvo quelle destinate al completamento dei corsi già avviati alla data del provvedimento[4].

Con riferimento alla dotazione di sedi del soggetto accreditato, ai fini della presente procedura, non saranno prese in considerazione istanze di variazione dati riguardanti ampliamenti definitivi inoltrate successivamente alla pubblicazione del presente avviso.

Ai fini della candidatura, il soggetto esecutore dovrà autocertificare di essere in possesso, alla data di presentazione dell'istanza, dei seguenti requisiti:

[4] cfr. Deliberazione della Giunta Regionale n. 358 del 26 febbraio 2019

- non avere cause di divieto, decadenza o sospensione previste dal D.Lgs. n. 159 del 06/09/2011 e s.m.i. (disposizioni antimafia);
- non trovarsi in stato di fallimento, liquidazione coatta, concordato preventivo, ovvero non avere in corso alcun procedimento accertativo di tali situazioni;
- applicare al personale dipendente il CCNL di categoria;
- essere in regola in materia di contribuzione previdenziale, assicurativa e assistenziale (DURC);
- essere in regola in materia di imposte e tasse;
- essere in possesso di capacità amministrativa, operativa e finanziaria ai fini dello svolgimento delle proposte progettuali;
- essere in regola in materia di disciplina del diritto al lavoro dei disabili, ai sensi dell'art. 17 della Legge n. 68/1999.

Il soggetto **esecutore**, ai fini della candidatura, dovrà inoltre autocertificare il rispetto dei principi previsti per gli interventi del PNRR, con particolare riferimento a:

- assenza del doppio finanziamento per gli interventi presentati a valere sul presente avviso, in relazione al principio enunciato nell'art. 191 del Regolamento finanziario (UE, EURATOM) 2018/1046, come ribadito dalla circolare MEF del 31 dicembre 2021, n. 33;
- possesso di requisiti minimi tali da garantire il rispetto del Regolamento finanziario (UE, EURATOM) 2018/1046 e quanto previsto dall'art. 22 del Regolamento (UE) 2021/241, in materia di prevenzione e di sana gestione finanziaria, assenza di conflitti di interessi, di frodi e corruzione.

Il soggetto **esecutore** non potrà delegare le attività affidate, né potrà ricorrere ad "apporti specialistici" di qualunque natura. Non costituiscono fattispecie di delega gli incarichi professionali a persone fisiche; pertanto, non si considera apporto esterno l'affidamento di incarichi di consulenza a singole persone o l'intervento di "esperti" (intendendosi per "esperto" colui che interviene in maniera specialistica e occasionale, con l'obiettivo specifico di supportare l'attività formativa con l'esperienza maturata nell'attività professionale).

Ai fini del finanziamento degli interventi, i soggetti esecutori dovranno sottoscrive l'Atto Unilaterale d'Obbligo che definisce i seguenti impegni in capo al soggetto esecutore:

- adozione di adeguate misure finalizzate a garantire il rispetto del principio di sana gestione finanziaria;
- adesione alle indicazioni fornite nella Scheda di dettaglio della Componente del PNRR;
- realizzazione degli interventi assumendo la piena responsabilità dell'esatta esecuzione delle relative attività formative nel rispetto degli obblighi previsti dall'Avviso;
- garanzia della tempestiva calendarizzazione dei percorsi, nel rispetto delle indicazioni previste dall'avviso e dalle ulteriori, successive disposizioni regionali. (max n. 5 Corsi calendarizzabili contemporaneamente per ciascuna sede accreditata. Ulteriori istanze sulle medesime sedi, potranno essere inoltrate solo successivamente alla conclusione dei corsi già approvati. Per ciascuna sede accreditata potranno essere inoltrate massimo 5 istanze);
- garanzia di erogazione dei percorsi, a favore di tutte i beneficiari che li avranno selezionati, coerentemente con il vincolo di cui sopra.

La Regione predisporrà, nel corso dell'attuazione del Programma, strumenti di rating[5] dei soggetti esecutori dei percorsi formativi, sulla base delle performance realizzate, rendendo pubblici i risultati ottenuti da ciascun soggetto, con particolare riferimento al numero dei beneficiari che hanno conseguito l'attestazione su totale dei beneficiari iscritti, al gradimento dei corsi espresso dai beneficiari.

**N.B.:** L'inserimento del proponente nell' "Elenco dei soggetti esecutori delle misure e dei servizi nell'ambito dei percorsi 1, 2 e 3 di GOL - Sez. Formazione" è condizione indispensabile per l'accesso al finanziamento pubblico dei corsi proposti. Si fa presente, altresì, che sia l'inserimento nell'elenco, sia la valutazione con esito positivo delle candidature presentate in relazione al presente Avviso, non comportano alcuna prenotazione o riserva di risorse a valere sulla dotazione finanziaria indicata dall'avviso. I corsi saranno dichiarati finanziabili esclusivamente al raggiungimento del numero minimo iscritti previsti per l'avvio di ciascuna edizione. L'erogazione del finanziamento di ogni singolo corso avverrà successivamente al suo completamento, a rimborso dei costi sostenuti dichiarati ammissibili, previa presentazione della rendicontazione a Unità di Costo Standard.
A parziale deroga a quanto previsto dal PAR, il soggetto esecutore, qualora inserito in entrambe le sezioni dell'Elenco dei soggetti esecutori delle misure e dei servizi nell'ambito dei Percorsi 1, 2 e 3 di GOL (Sez. Formazione e Sez. Servizi per il Lavoro) potrà erogare i percorsi di formazione digitale anche nei confronti di soggetti già eventualmente presi in carico per i servizi al Lavoro, poiché l'individuazione del GAP di competenze in ambito digitale avviene in esito all'Assessment e non all'"Orientamento Specialistico", come di seguito esplicitato.

[5] La definizione di criteri di rating è prevista dal decreto istitutivo del programma GOL e sarà oggetto di successivi atti regionali, emanati in accordo con le disposizioni nazionali.

## SEZIONE 6 - Interventi finanziabili e beneficiari

### 6.1 Beneficiari

I beneficiari delle misure di politica attiva e le loro caratteristiche sono individuati dal Decreto del Ministero del Lavoro e delle Politiche Sociali del 5 novembre 2021, con cui è stato adottato il Programma nazionale GOL.

Di seguito le tipologie d soggetti beneficiari indicate dal decreto:

1) **Beneficiari di ammortizzatori sociali in costanza di rapporto di lavoro,** con riferimento alle previsioni normative in materia di riforma degli ammortizzatori sociali;
2) **Beneficiari di ammortizzatori sociali in assenza di rapporto di lavoro**: disoccupati percettori di NASPI o DIS-COLL;
3) **Beneficiari di sostegno al reddito di natura assistenziale**: percettori del Reddito di cittadinanza;
4) **Lavoratori fragili o vulnerabili**: giovani NEET (meno di 30 anni), donne in condizioni di svantaggio, persone con disabilità, lavoratori maturi (55 anni e oltre);
5) **Disoccupati senza sostegno al reddito**: disoccupati da almeno sei mesi, altri lavoratori con minori opportunità occupazionali (giovani e donne, anche non in condizioni di fragilità), lavoratori autonomi che cessano l'attività o con redditi molto bassi;
6) **Lavoratori con redditi molto bassi (cosiddetti *working poor*)**: il cui reddito da lavoro dipendente o autonomo sia inferiore alla soglia dell'incapienza secondo la disciplina fiscale.

La Regione Puglia mira a garantire, entro il 2025, l'accesso ai percorsi GOL a tutte le platee di beneficiari identificate dal programma.

Durante la prima fase di attuazione (risorse assegnate alla Regione Puglia per annualità 2022), accedono prioritariamente alla formazione prevista nell'ambito dei percorsi, i beneficiari di misure di sostegno al reddito, soggette a condizionalità, con priorità per coloro che, a partire del 27/12/2021, abbiano sottoscritto il patto di servizio presso i CPI di competenza. Tale platea è costituita, dalle seguenti categorie di soggetti: Percettori di Naspi e Discoll, Beneficiari RdC, percettori di ammortizzatori sociali in costanza di rapporto di Lavoro, formalmente occupati, ma potenzialmente in transizione, a seguire tutte le altre categorie di beneficiari.

**La partecipazione dei beneficiari alla formazione sulle competenze digitali sarà determinata direttamente in esito alle attività di assessment, in relazione alle indicazioni emerse dall'analisi della SEZ. B (AREA INDAGATA 9 - COMPETENZE DIGITALI).**

### 6.2 Attività finanziabili

Le informazioni riportate nella presente sezione, coerentemente con le finalità dell'Avviso, si riferiscono agli interventi formativi finalizzati all'acquisizione di competenze digitali finanziabili a valere sulle risorse a disposizione della Regione Puglia per l'annualità 2022, nell'ambito dei Percorsi 2 e 3.

Sarà comunque data evidenza delle interrelazioni fra le azioni previste dall'avviso ed Il complesso delle attività finanziabili nell'ambito dei percorsi previsti del Programma GOL, già descritti nella Sezione 1.1 - "Quadro Generale" e di seguito richiamati:

1) Reinserimento lavorativo
2) Aggiornamento (*upskilling)*
3) Riqualificazione (*reskilling)*
4) Lavoro e inclusione
5) Ricollocazione collettiva

La figura che segue evidenzia il complesso dei servizi e delle misure accessibili nell'ambito dei singoli Percorsi di GOL (nel riquadro tratteggiato sono evidenziati i **Percorsi Digitali erogabili nell'ambito dei Percorsi 2 e 3**, di interesse del presente avviso)



15

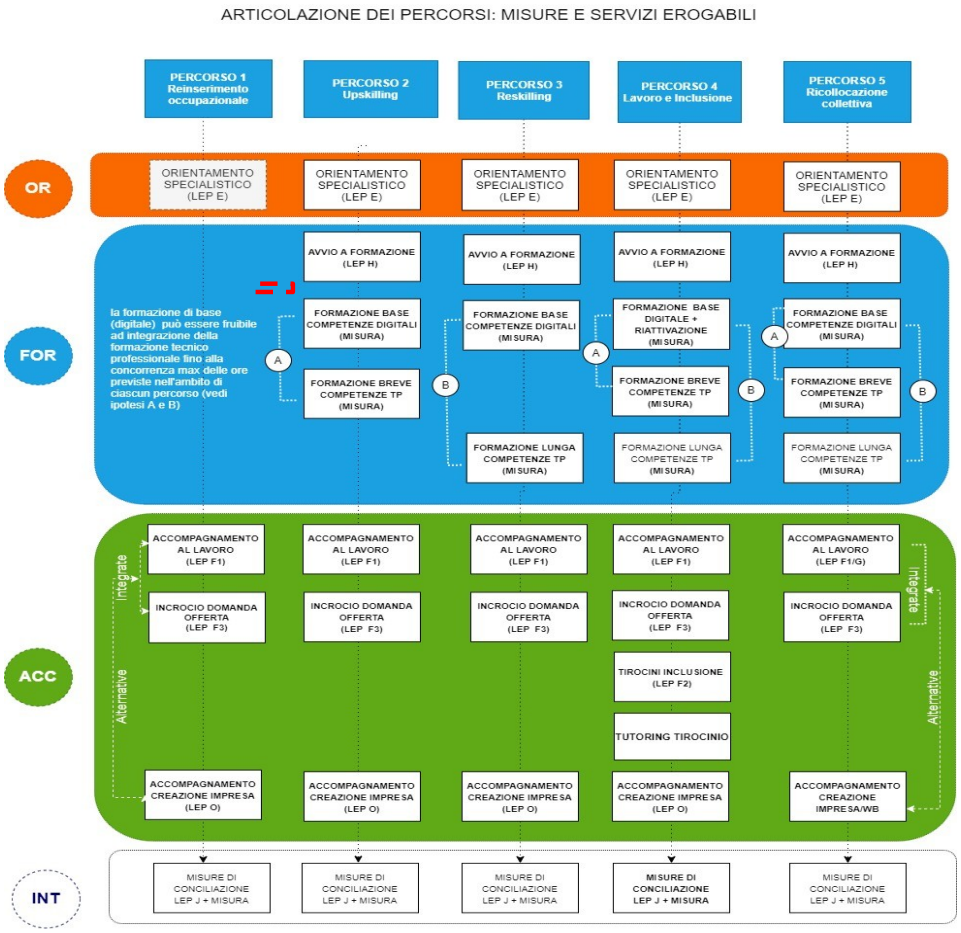


La candidatura inoltrata ai sensi del presente avviso abiliterà i soggetti inseriti nell' "**Elenco dei Soggetti esecutori delle misure e dei servizi previsti da GOL - Sez. Formazione"** ad accedere alle risorse dell'avviso per la realizzazione di interventi formativi finalizzati alla acquisizione/rafforzamento delle competenze digitali dei beneficiari dei Percorsi 2 e 3 di GOL, in relazione alle modalità esplicitate al seguente paragrafo.

## 6.3 Struttura degli interventi formativi

I corsi proposti e realizzati a valere sul presente Avviso sono strutturati in coerenza con quanto previsto dalla Determinazione della Dirigente della Sezione Formazione n. 1118 del 14 luglio 2022, avente oggetto: *Approvazione degli standard formativi per la progettazione ed erogazione di corsi di breve durata afferenti alle competenze di base e competenze digitali*, come modificati dalla successiva Determinazione della Dirigente della Sezione Formazione n. 937 del 30 maggio 2023, avente oggetto: *Approvazione integrazione degli standard formativi per la progettazione ed erogazione di corsi di breve durata afferenti alle competenze digitali*, pubblicata nel BURP n. 51 del 08 giugno 2023.

Gli standard richiamati nell'ambito del presente Avviso rappresentano il riferimento univoco per la proposta di corsi non professionalizzanti in ambito digitale, da parte dei soggetti inseriti nell' "**Elenco dei Soggetti esecutori delle misure e dei servizi previsti da GOL - Sez. Formazione"**.

Le tipologie di interventi formativi, declinati nella tabella sintetica di seguito riportata, hanno durata compresa tra le 16 e le 60 ore e saranno fruibili in forma eventualmente complementare/integrativa all'offerta di Formazione tecnico professionale prevista nell'ambito dei Percorsi 2 e 3 di GOL (di prossima definizione, a seguito di emanazione di successivi specifici avvisi), fino alla concorrenza massima del monte ore di formazione prevista per ciascuna tipologia di Percorso.



16

| N° | Denominazione Corso | Rif. Descizione corso | Area di Competenza DigComp 2.1 | Livello di apprendimento | Durata (ore) | di cui FAD | Aula (ore) | Laboratorio (ore) | Tipologia Laboraorio | Attestazione Rilasciata |
|---|---|---|---|---|---|---|---|---|---|---|
| 1 | Percorso base di ricerca e gestione di informazioni, dati e contenuti | v. Allegato E - SCHEDE CORSI - Corso 1 ( *rif. DD 937/2023 - All. 2)* | 1: Alfabetizzazione su informazioni e dati<br>4: Sicurezza<br>5: Risolvere problemi | 3-eseguire, in autonomia, compiti ben definiti e sistematici, problemi diretti. | **28** | **Max 50%** | 21 | 7 | Informatica | Attestazione di frequenza con verifica degli apprendimenti/con messa in trasparenza delle competenze |
| 2 | Percorso intermedio di ricerca e gestione di informazioni, dati e contenuti | v. Allegato E - SCHEDE CORSI - Corso 2 ( *rif. DD 937/2023 - All. 2)* | 1: Alfabetizzazione su informazioni e dati<br>4: Sicurezza<br>5: Risolvere problemi | 4-eseguire, in maniera indipendente ed in base alle mie necessità/bisogni, compiti e problemi ben definiti e non sistematici. | **23** | **Max 50%** | 17 | 6 | Informatica | Attestazione di frequenza con verifica degli apprendimenti/con messa in trasparenza delle competenze |
| 3 | Percorso avanzato di ricerca e gestione di informazioni, dati e contenuti | v. Allegato E - SCHEDE CORSI - Corso 3 ( *rif. DD 937/2023 - All. 2)* | 1: Alfabetizzazione su informazioni e dati<br>4: Sicurezza<br>5: Risolvere problemi | 5-eseguire,essendo eventualmente di guida per gli altri, compiti e problemi diversi. | **16** | **Max 50%** | 12 | 4 | Informatica | Attestazione di frequenza con verifica degli apprendimenti/con messa in trasparenza delle competenze |
| 4 | Percorso base di comunicazione e collaborazione in contesti digitali | v. Allegato E - SCHEDE CORSI - Corso 4 ( *rif. DD 937/2023 - All. 2* ) | 2: Comunicazione e collaborazione<br>4: Sicurezza<br>5: Risolvere problemi | 3-eseguire, in autonomia, compiti ben definiti e sistematici, problemi diretti. | **45** | **Max 50%** | 34 | 11 | Informatica | Attestazione di frequenza con verifica degli apprendimenti/con messa in trasparenza delle competenze |
| 5 | Percorso intermedio di comunicazione e collaborazione in contesti digitali | v. Allegato E - SCHEDE CORSI - Corso 5 ( *rif. DD 937/2023 - All. 2)* | 2: Comunicazione e collaborazione<br>4: Sicurezza<br>5: Risolvere problemi | 4-eseguire, in maniera indipendente ed in base alle mie necessità/bisogni, compiti e problemi ben definiti e non sistematici. | **41** | **Max 50%** | 31 | 10 | Informatica | Attestazione di frequenza con verifica degli apprendimenti/con messa in trasparenza delle competenze |
| 6 | Percorso avanzato di comunicazione e collaborazione in contesti digitali | v. Allegato E - SCHEDE CORSI - Corso 6 ( *rif. DD 937/2023 - All. 2)* | 2: Comunicazione e collaborazione<br>4: Sicurezza<br>5: Risolvere problemi | 5-eseguire,essendo eventualmente di guida per gli altri, compiti e problemi diversi. | **28** | **Max 50%** | 21 | 7 | Informatica | Attestazione di frequenza con verifica degli apprendimenti/con messa in trasparenza delle competenze |
| 7 | Percorso base creazione di contenuti digitali | v. Allegato E - SCHEDE CORSI - Corso 7 ( *rif. DD 937/2023 - All. 2)* | 3: Creazione di contenuti digitali<br>4: Sicurezza<br>5: Risolvere problemi | 3-eseguire, in autonomia, compiti ben definiti e sistematici, problemi diretti. | **49** | **Max 50%** | 37 | 12 | Informatica | Attestazione di frequenza con verifica degli apprendimenti/con messa in trasparenza delle competenze |
| 8 | Percorso intermedio creazione di contenuti digitali | v. Allegato E - SCHEDE CORSI - Corso 8 ( *rif. DD 937/2023 - All. 2)* | 3: Creazione di contenuti digitali<br>4: Sicurezza<br>5: Risolvere problemi | 4-eseguire, in maniera indipendente ed in base alle mie necessità/bisogni, compiti e problemi ben definiti e non sistematici. | **37** | **Max 50%** | 28 | 9 | Informatica | Attestazione di frequenza con verifica degli apprendimenti/con messa in trasparenza delle competenze |
| 9 | Percorso avanzato creazione di contenuti digitali | v. Allegato E - SCHEDE CORSI - Corso 9 ( *rif. DD 937/2023 Allegato 2* ) | 3: Creazione di contenuti digitali<br>4: Sicurezza<br>5: Risolvere problemi | 5-eseguire,essendo eventualmente di guida per gli altri, compiti e problemi diversi. | **20** | **Max 50%** | 15 | 5 | Informatica | Attestazione di frequenza con verifica degli apprendimenti/con messa in trasparenza delle competenze |
| 10 | Percorso base di informatica | v. Allegato E - SCHEDE CORSI - Corso 10 ( *rif. DD 937/2023 - All. 2)* | 1: Alfabetizzazione su informazioni e dati<br>2: Comunicazione e collaborazione<br>3: Creazione di contenuti digitali<br>4: Sicurezza<br>5: Risolvere problemi | 4-eseguire, in maniera indipendente ed in base alle mie necessità/bisogni, compiti e problemi ben definiti e non sistematici. | **59** | **Max 50%** | 41 | 18 | Informatica | Attestazione di frequenza con verifica degli apprendimenti/con messa in trasparenza delle competenze |
| 11 | Percorso intermedio di informatica | v. Allegato E - SCHEDE CORSI - Corso 11 ( *rif. DD 937/2023 - All. 2)* | 1: Alfabetizzazione su informazioni e dati<br>2: Comunicazione e collaborazione<br>3: Creazione di contenuti digitali<br>4: Sicurezza<br>5: Risolvere problemi | 4-eseguire, in maniera indipendente ed in base alle mie necessità/bisogni, compiti e problemi ben definiti e non sistematici. | **60** | **Max 50%** | 45 | 15 | Informatica | Attestazione di frequenza con verifica degli apprendimenti/con messa in trasparenza delle competenze |
| 12 | Percorso avanzato di informatica | v. Allegato E - SCHEDE CORSI - Corso 12 ( *rif. DD 937/2023 - All. 2)* | 1: Alfabetizzazione su informazioni e dati<br>2: Comunicazione e collaborazione<br>3: Creazione di contenuti digitali<br>4: Sicurezza<br>5: Risolvere problemi | 5-eseguire,essendo eventualmente di guida per gli altri, compiti e problemi diversi. | **40** | **Max 50%** | 30 | 10 | Informatica | Attestazione di frequenza con verifica degli apprendimenti/con messa in trasparenza delle competenze |

In allegato al presente Avviso sono riportate le schede che dettagliano ciascun corso e che costituiscono riferimento univoco per la realizzazione degli interventi, secondo gli standard regionali per la programmazione della offerta formativa in ambito digitale adottati con Determina Dirigenziale n. 937 del 30 maggio 2023, in coerenza con il Framework "DIGCOMP 2.1" richiamato nell'ambito dal Decreto istitutivo del Programma GOL.

La presenza di Standard formativi di riferimento per la formazione in ambito digitale garantisce:

- la semplificazione delle procedure di valutazione *ex ante* degli interventi formativi, ai fini della loro finanziabilità a valere sul presente Avviso e di omogeneità nella progettazione ed erogazione degli interventi finalizzati al conseguimento di competenze digitali nell'ambito di GOL;
- l'acquisizione, da parte del beneficiario dell'azione formativa, di un'attestazione di parte seconda rilasciata dall'Organismo formativo a seguito di superamento delle verifiche finali. In caso di interruzione del percorso, ovvero mancato superamento delle verifiche finali, l'Organismo formativo rilascia al partecipante una "Attestazione di messa in trasparenza delle competenze", redatta secondo il format rilasciato dalla Regione, riportante i riferimenti utili alla tracciabilità degli apprendimenti conseguiti;
- la capitalizzazione delle competenze digitali acquisite e delle relative attestazioni conseguite, in successivi ulteriori corsi nell'ambito dei Percorsi 2 e 3 di GOL.

In ragione della "trasversalità" dei contenuti degli interventi formativi finalizzati all'acquisizione di competenze digitali, la proposta di canalizzazione dei beneficiari nell'ambito del corso più confacente ai fabbisogni espressi, avverrà già in esito alle attività di Assessment, con riferimento alle risultanze della analisi della Sez. B - Area 9 Competenze digitali.

## SEZIONE 7 - Criteri di ammissibilità

In risposta al presente Avviso il soggetto proponente, **a pena di esclusione**, dovrà dichiarare la propria disponibilità alla realizzazione degli interventi formativi nell'ambito dei corsi standardizzati riportati nel prospetto riassuntivo di cui alla Sezione 6 e nelle schede allegate al presente avviso. (cfr. Allegato E).
La verifica di ammissibilità delle domande di candidatura presentate in risposta al presente Avviso avrà ad oggetto la presenza della documentazione attestante il possesso dei requisiti amministrativi e formali indicati nel bando. La presenza di tali requisiti non assegna un punteggio, ma la loro assenza determina la non ammissibilità della domanda.
Per i termini e le modalità di trasmissione si rinvia alla SEZIONE 10 - Termini e modalità di presentazione della domanda e documentazione da trasmettere.

La verifica di ammissibilità delle candidature, **per ordine cronologico di arrivo**, sarà effettuata periodicamente da apposito Nucleo nominato dalla Dirigente competente e verterà sui seguenti elementi:

a. presentazione della candidatura da parte di **Soggetti accreditati all'erogazione dei Servizi Formativi** inseriti nell'elenco dei "**Soggetti esecutori delle misure e dei servizi nell'ambito del programma GOL - Sezione Formazione**" di cui alla Determinazione del Dirigente Sezione Politiche e Mercato del Lavoro n. 193 del 21.04.2023, pubblicata nel BURP n. 44 dell'11 aprile 2023. (Tale requisito dovrà essere posseduto alla data di presentazione della candidatura);
b. rispetto dei termini temporali fissati per la presentazione della candidatura (Sezione 10);
c. osservanza delle modalità di presentazione della candidatura (Sezione 10);
d. presenza, corretta redazione e sottoscrizione, laddove necessaria, di tutta la documentazione richiesta dall'Avviso (Sezione 10).

Saranno considerate ammissibili le istanze per le quali l'attività istruttoria sugli elementi sopra elencati avrà esito positivo.
L'Amministrazione si riserva la possibilità di ricorrere al soccorso istruttorio come previsto dall'art. 6 della L. 241/90.

La presentazione dell'istanza e della relativa documentazione costituisce presunzione di conoscenza e di accettazione senza riserva delle specifiche indicazioni formulate nel presente Avviso e delle disposizioni regionali, nazionali e dell'Unione Europea, riguardanti il Programma GOL.

## SEZIONE 8 - Dimensione finanziaria, durata e termini di realizzazione del Progetto

Il Presente Avviso abilita l'attuazione degli interventi di formazione finalizzati all'acquisizione di Competenze digitali nell'ambito dei Percorsi 2 - Aggiornamento (Upskilling) e 3 - Riqualificazione (Reskilling) di GOL, come declinati al paragrafo successivo.

Con riferimento alla dimensione finanziaria degli interventi, si richiama quanto già indicato alla Sezione 4 - Dotazione finanziaria e successivamente declinato alla Sezione 9 - Spese ammissibili.

Ulteriori indicazioni di dettaglio in merito alle modalità gestionali e rendicontali delle attività saranno specificate nell'Atto Unilaterale d'Obbligo e nelle disposizioni attuative successive, in coerenza con quanto contenuto nel presente Avviso e negli atti presupposti.

## SEZIONE 9 - Spese ammissibili

Le istanze di candidatura alla realizzazione degli interventi a valere sul presente Avviso, valutate con esito positivo, andranno ad implementare il Catalogo dell'Offerta formativa regionale (sezione "competenze digitali") ed abiliteranno il soggetto esecutore alla calendarizzazione delle singole edizioni corsuali.

Ciascuna edizione corsuale, opportunamente calendarizzata[6], a seguito del raggiungimento del numero minimo di partecipanti previsto (n. 8 partecipanti), sarà considerata quale domanda di finanziamento.

Il costo degli interventi sarà rimborsato a seguito di verifica secondo le modalità previste alla Sezione 14 dell'Avviso.

Il rimborso è riconosciuto a "costo standard", secondo i parametri definiti a livello nazionale per la tipologia di misura/servizio erogabile, ai sensi della Deliberazione ANPAL n. 5 e 6 del 2022 e n. 5 del 12 aprile 2023.

Le tabelle che seguono riportano, per ciascuno dei Percorsi GOL oggetto del presente Avviso, i parametri di costo ammessi a finanziamento e le modalità di riconoscimento di tali costi.

| PERCORSO 2 | | UCS/h | Modalità di riconoscimento dei costi | Durata max*/h | Costo max intervento |
|---|---|---|---|---|---|
| FOR | CORSO DI FORMAZIONE COMPETENZE DI BASE (DIGITALI) Collettivo (8 beneficiari X Classe) | € 131,63 | A processo | 60 | € 7.897,80 |
| | Tariffa oraria per studente che partecipa alla formazione (8 beneficiari X Classe) | € 0,90 | A processo | 60 | € 432,00 |
| | Indennità di frequenza (8 beneficiari X Classe) | € 3,50 | A conseguimento dell'attestazione | 60 | € 1.680,00 |

| PERCORSO 3 | | UCS/h | Modalità di riconoscimento dei costi | Durata max*/h | Costo max intevento |
|---|---|---|---|---|---|
| FOR | PERCORSI DI FORMAZIONE COMPETENZE DI BASE (DIGITALI) Collettivo (8 beneficiari X Classe) | € 131,63 | A processo | 60 | € 7.897,80 |
| | Tariffa oraria per studente che partecipa alla formazione (8 beneficiari X Classe) | € 0,90 | A processo | 60 | € 432,00 |
| | Indennità di frequenza (8 beneficiari X Classe) | € 3,50 | A conseguimento dell'attestazione | 60 | € 1.680,00 |

*Si specifica che in fase di predisposizione della candidatura, ai fini dell'ammissibilità della spesa, dovranno essere rispettate le durate previste per ciascuna Tipologia di intervento indicata alla Sezione 6 - Interventi finanziabili e beneficiari, § 6.3 Struttura dei Corsi.

Le modalità di gestione e rendicontazione dei servizi e delle misure da parte dei soggetti esecutori saranno disposte con successivo atto del Dirigente competente.

**N.B.**: L'Indennità di frequenza sarà riconosciuta esclusivamente a completamento del corso e si riferirà alle ore effettivamente frequentate (rilascio dell'attestazione delle competenze acquisite a seguito di verifica finale).

## SEZIONE 10 - Termini e modalità di presentazione della domanda e documentazione da trasmettere

L'istanza di candidatura per l'inserimento dei corsi nel "Catalogo dell'offerta formativa GOL", **redatta secondo il modello diffuso dalla Regione** (Allegato A) **e sottoscritta digitalmente** dovrà essere trasmessa a mezzo PEC al seguente indirizzo: avviso2.gol.regione@pec.rupar.puglia.it.

Nell'oggetto della PEC dovrà essere riportata la seguente dicitura "*AVVISO 2 GOL "Competenze digitali" - Candidatura (nome dell'organismo formativo) - sede di xxxxxxx*".

Ciascun Soggetto Esecutore dovrà presentare una PEC per ogni sede accreditata candidata ad ospitare le attività formative. (max n. 5 Corsi calendarizzabili contemporaneamente per ciascuna sede accreditata).

[6] Come già precisato, potranno essere calendarizzate contemporaneamente non più di 5 edizioni complessivamente afferenti 1 o più corsi candidati.

Ulteriori istanze sulle medesime sedi, potranno essere inoltrate solo successivamente alla conclusione dei corsi già approvati. Per ciascuna sede accreditata potranno essere inoltrate massimo 5 istanze.

In allegato all'istanza (Allegato A del presente avviso) dovrà essere trasmessa la seguente documentazione debitamente compilata e sottoscritta digitalmente:

- **Autodichiarazione relativa al rispetto dei principi previsti per gli interventi del PNRR"** (Allegato B del presente avviso)
- **Dichiarazione attestante il possesso dei requisiti formali di cui alla Sezione 5 del presente Avviso** (Allegato C del presente avviso)
- **Informativa sul conferimento e trattamento dei dati** e sulla pubblicazione degli elementi ritenuti non sensibili nei siti istituzionali e di consultazione aperta, (Allegato D del presente Avviso).

L'istanza, corredata di **tutta** la documentazione richiesta, potrà essere inviata a partire **dal 04.08.2023 e fino al 30.09.2023**.

Le informazioni sull'Avviso possono essere richieste, dal lunedì al venerdì dalle 9.00 alle 13.00, al n. 0805407507 oppure via e-mail, al seguente indirizzo: *g.valerio@regione.puglia.it*, specificando nell'oggetto "AVVISO 2 GOL "Competenze digitali".
Tutti i soggetti candidati si impegnano a fornire le informazioni che saranno richieste per la compilazione del sistema informativo ReGiS.

## SEZIONE 11 - Modalità di approvazione delle istanze

Come specificato nella Sezione 7, la verifica di ammissibilità delle candidature, **per ordine cronologico di arrivo**, sarà effettuata periodicamente da apposito Nucleo nominato dalla Dirigente competente. L'approvazione delle candidature valutate positivamente avverrà con Determinazione del Dirigente competente, la cui pubblicazione nel Bollettino Ufficiale della Regione Puglia avrà valore di notifica per i soggetti interessati.

## SEZIONE 12 - Obblighi del soggetto esecutore

Il Soggetto esecutore degli interventi formativi previsti nell'ambito di GOL, in forma preliminare all'avvio delle attività, si impegna al rispetto dei seguenti obblighi:

A. Fornire puntuali indicazioni sull'avvio delle attività, al fine di dare piena attuazione agli interventi garantendone l'**avvio tempestivo** per non incorrere in ritardi attuativi e concludere le attività nella forma, nei modi e nei tempi previsti;
B. rispettare l'obbligo di richiedere alla Regione Puglia apposita codifica degli interventi, da riportare su tutti gli atti amministrativo/contabili inerenti alle attività realizzate,
C. utilizzare un'apposita codifica contabile e informatizzata per tutte le transazioni relative agli interventi realizzati, come definito dalla Regione Puglia;
D. adottare misure adeguate volte a rispettare il principio di sana gestione finanziaria, secondo quanto disciplinato nel Regolamento finanziario (UE, Euratom) 2018/1046 e nell'art.22 del Regolamento (UE) 2021/241, in particolare in materia di prevenzione dei conflitti di interessi, delle frodi, della corruzione e del doppio finanziamento, nonché di restituzione dei fondi indebitamente percepiti;
E. fornire tempestivamente alla Regione Puglia i dati di monitoraggio sull'avanzamento procedurale, fisico e finanziario degli interventi di competenza, garantendo così l'alimentazione del sistema informativo di raccolta e gestione dei dati utilizzato dalla Regione Puglia e dall'Amministrazione centrale (Sistema Regis);
F. fornire tutte le informazioni relative alle attività realizzate e rendere disponibile la documentazione necessaria a comprovare il contributo al raggiungimento di milestones e target, in coerenza con quanto definito dal meccanismo di verifica previsto dagli "Operational Arrangements" e dalla Circolare RGS n.30 dell'11 agosto 2022 "Sulle procedure di controllo e rendicontazione delle misure PNRR;
G. rendersi disponibile a fornire informazioni e dati in merito ai controlli di gestione e i controlli amministrativo-contabili previsti dalla attuazione del Programma GOL e dalla legislazione nazionale applicabile realizzate dalla ad opera della Regione Puglia e degli altri soggetti coinvolti nel monitoraggio e nel controllo degli interventi a valere sul programma GOL;
H. presentare la rendicontazione delle attività realizzate e dei costi maturati secondo opzioni semplificate introdotti dalla Deliberazione Anpal n. 5 del 09/05/2022 di approvazione all'allegato C) "Standard dei servizi di GOL e relative Unità di Costo Standard" così come integrata/modificata dalle successive deliberazioni n. 6/2022 e n. 5/2023;
I. conservare la documentazione relativa agli interventi realizzati in appositi fascicoli cartacei o informatici per assicurare la completa tracciabilità delle operazioni;

J. garantire il rispetto, nell'ambito delle attività di competenza del principio DNSH (principio di non arrecare un danno significativo agli obiettivi ambientali, ai sensi dell'articolo 17 del Reg. (UE) 2020/852) e tagging climatico e ambientale, nonché la coerenza con il PNRR approvato dalla Commissione europea;
K. rispettare gli obblighi in materia di comunicazione e informazione;
L. assicurare il rispetto di tutte le disposizioni previste dalla normativa comunitaria e nazionale, con particolare riferimento a quanto previsto dal Reg. (UE) 2021/241 e dal decreto-legge n. 77 del 31/05/2021, come modificato dalla legge 29 luglio 2021, n. 108;
M. assicurare, sotto la propria responsabilità, il rispetto della normativa in materia fiscale, previdenziale, assicurativa e di sicurezza dei lavoratori; il rispetto delle norme vigenti in materia di idoneità di strutture, impianti ed attrezzature utilizzate per l'attuazione degli interventi, come disposto in materia di accreditamento regionale per l'erogazione dei Servizi al Lavoro, comunicando tempestivamente le eventuali variazioni dei dati anagrafici in possesso della Regione Puglia (ragione sociale, sede legale, legale rappresentante, etc).

In relazione agli obblighi richiamati, i soggetti esecutori si impegnano a:

- rispettare quanto sottoscritto nell'Autodichiarazione di cui all'Allegato B, con particolare riferimento all'assunzione di responsabilità nel contribuire al conseguimento di Milestone e Target previsti per la Riforma 1.1., come declinato dalla Circolare RGS n. 30 del 11 agosto 2022 "Sulle procedure di controllo e rendicontazione delle misure PNRR;
- sottoscrivere, prima dell'avvio delle attività apposito Atto Unilaterale d'Obbligo, che dettaglia gli obblighi dei soggetti esecutori (la sottoscrizione da parte del soggetto esecutore configura conferma della volontà dello stesso di realizzare le attività).

Si rammenta che la Regione Puglia, in qualità di Soggetto Attuatore, è responsabile della realizzazione operativa degli interventi previsti dal PAR GOL e dei connessi adempimenti e obblighi contemplati dalla Circolare RGS n.30 dell'11 agosto 2022 "Sulle procedure di controllo e rendicontazione delle misure PNRR, con particolare riferimento:

A. all'implementazione dei flussi procedurali inerenti i processi di controllo e rendicontazione del PNRR in capo ai Soggetti Attuatori mediante implementazione del Sistema informativo ReGiS;
B. al controllo del rispetto dei seguenti aspetti:
    - della regolarità amministrativo-contabile delle procedure e delle spese esposte a rendicontazione e, di tutti gli atti di competenza direttamente o indirettamente collegati ad esse, garantito attraverso lo svolgimento dei controlli ordinari previsti dalla normativa nazionale vigente (controllo di regolarità amministrativo contabile e controllo di gestione);
    - delle condizionalità PNRR previste previsti negli Operational Arrangements del Programma GOL, per quanto di competenza (e, quindi, per tutti i milestone e target che compongono le medesime misure PNRR);
    - degli ulteriori requisiti connessi alla attuazione del Programma GOL a livello regionale (contributo agli indicatori comuni e ai tagging ambientali e digitali (ove applicabili);
    - del principio di "non arrecare danno significativo all'ambiente" (cd. DNSH);
    - dei principi trasversali PNRR quali pari opportunità di genere e generazionali;
    - dell'adozione di misure di prevenzione e contrasto di irregolarità gravi quali frode, conflitto di interessi, doppio finanziamento nonché verifiche dei dati previsti dalla normativa antiriciclaggio ("titolarità effettive").

La chiusura delle attività dovrà avvenire **entro il 31/12/2023**, salvo successive disposizioni.

In riferimento alla programmazione delle risorse a valere sulle successive annualità del Programma GOL, saranno disposte ulteriori finestre temporali dell'avviso per la presentazione delle proposte formative.

## SEZIONE 13 - Modalità di gestione degli interventi

Le operazioni finanziate a valere sul presente Avviso sono regolate dalle norme di attuazione del PNRR vigenti e da ogni altra disposizione derivante dalla normativa nazionale e comunitaria applicabile.

Al fine di garantire la corretta attuazione degli interventi, con riferimento alle modalità di gestione, monitoraggio delle attività, rendicontazione e produzione documentale, saranno successivamente emanante specifiche "Linee Guida relative alla attuazione e rendicontazione degli interventi formativi nell'ambito di GOL", nel rispetto dell'art. 8 punto 3 del decreto-legge n. 77 del 31 maggio 2021, come modificato dalla legge di conversione 29 luglio 2021, n. 108 e dalla Circolare RGS n.27 del 21/06/2022 - Piano Nazionale di Ripresa e Resilienza (PNRR) - Monitoraggio delle misure PNRR. Linee Guida per lo svolgimento delle attività connesse al monitoraggio del PNRR (All.1)

Le modalità di gestione degli interventi nell'ambito dei Percorsi 1, 2 e 3 di GOL saranno definite con appositi successivi atti dirigenziali.

Il Soggetto esecutore dovrà fornire tutte le informazioni relative alla realizzazione deli interventi di competenza, al fine di garantire alla Regione Puglia, in qualità di Soggetto attuatore degli interventi previsti dal PAR GOL, la restituzione delle informazioni sull'avanzamento fisico, procedurale e finanziario, nonché il caricamento di tali informazioni sul sistema informativo ReGiS, nelle specifiche sezioni del Sistema, coerentemente con le indicazioni di cui alla circolare MEF n. 27 del 21/06/2022 relativa alle linee guida sul monitoraggio del PNRR ed alla Circolare 30 dell'11/08/2022, relativa alle procedure di controllo e rendicontazione delle misure PNRR.

Si fa presente, inoltre, la necessità di contribuire alla corretta alimentazione degli "indicatori comuni" di cui all'art. 29 del Reg. UE 2021/241 come definiti dal Reg. Delegato 2021/2106 della CE, oltre che di ogni altro dato necessario in relazione a tutti gli aspetti procedurali, fisici e finanziari che caratterizzano l'attuazione dell'intervento.

Gli adempimenti in carico ai soggetti esecutori relativi al monitoraggio delle attività realizzate, sono riportate alla Sezione 12 - Obblighi dei soggetti esecutori, con particolare riferimento ai Punti A, E ed F. Esse saranno ulteriormente dettagliate con successivo atto.

## SEZIONE 14 - Modalità di erogazione del finanziamento e rendicontazione delle spese.

L'erogazione del finanziamento di ciascun intervento formativo avverrà in esito alle verifiche di competenza dell'Amministrazione regionale ed in funzione dei servizi effettivamente erogati, a fronte dell'invio della documentazione di rendicontazione, secondo le modalità descritte nell'Atto Unilaterale d'Obbligo che disciplinerà i rapporti tra la Regione Puglia ed il soggetto esecutore nell'ambito di GOL.

Al fine di assicurare la correttezza delle procedure di attuazione e rendicontazione, la regolarità della spesa ed il conseguimento degli traguardi intermedi e finali e di ogni altro adempimento previsto dalla normativa europea e nazionale, applicabile al PNRR, le modalità operative di erogazione del finanziamento e rendicontazione delle spese, con successivi atti saranno disciplinate le "Linee Guida per la gestione e la rendicontazione delle attività da parte dei soggetti esecutori dei percorsi formativi" nel rispetto dell'art. 8 punto 3 del decreto-legge n. 77 del 31 maggio 2021, come modificato dalla legge di conversione 29 luglio 2021, n. 108.

In linea generale, suddetti strumenti descriveranno i seguenti elementi di carattere generale:

- modalità ed eventuali termini per la presentazione di ciascuna istanza di erogazione da parte del Soggetto attuatore;
- eventuale previsione di un conto corrente "vincolato" ai fini delle erogazioni;
- indicazione puntuale della documentazione che il Soggetto attuatore dovrà presentare in funzione delle modalità di rendicontazione delle spese;
- descrizione di controlli e adempimenti propedeutici all'erogazione svolti dall'Amministrazione regionale, nonché i termini entro i quali l'Amministrazione provvede all'erogazione.

Con specifico riferimento al PNRR:

- tempistiche e documentazione a supporto delle Richieste di pagamento a (Domande di rimborso) per le spese sostenute nell'ambito degli interventi finanziati sul PNRR;
- documentazione a supporto dell'avanzamento degli indicatori legati al raggiungimento dei target e milestone del PNRR;
- modalità di implementazione e trasmissione delle informazioni e della documentazione anche tramite il sistema informatico per il monitoraggio del PNRR;
- previsione negli atti di rendicontazione degli interventi, di una dichiarazione di assenza di doppio finanziamento dell'investimento e delle relative spese.

**Verifiche**

Ai fini della verifica della regolarità delle attività realizzate e delle domande di rimborso, saranno realizzate, nell'ambito delle attività finanziate dal presente avviso:

- verifiche on desk, sia di conformità formale sia di carattere amministrativo, volte ad accertare la conformità della domanda di rimborso e la regolare realizzazione delle attività conformemente a quanto previsto dal presente Avviso e dalla normativa di riferimento e sulla base della documentazione giustificativa presentata a supporto;
- verifiche in loco, su base campionaria e nel rispetto della normativa in vigore, in fase di realizzazione e/o a conclusione delle attività del soggetto erogatore, mirate a verificare rispettivamente l'effettiva e congrua erogazione e fruizione del servizio nonché la documentazione amministrativo-contabile di riferimento.

I soggetti esecutori sono tenuti a consentire lo svolgimento delle verifiche in loco che gli organi di controllo comunitari, nazionali e regionali possono effettuare, anche senza preavviso, in ogni fase dell'attività, nonché ad attività concluse.

La Regione si riserva la facoltà di chiedere agli operatori qualsivoglia integrazione e/o chiarimento si rendesse necessario in fase di verifica; questi ultimi sono tenuti a rispondere nei termini e nei modi indicati dall'Amministrazione.

In presenza di irregolarità sono applicate le regole previste dalla normativa e dalle disposizioni comunitarie, nazionali e regionali di riferimento, nonché da quanto definito nel presente Avviso e nell'Atto Unilaterale d'Obbligo.

## SEZIONE 15 - Modifiche dell'Avviso

È ammessa la modifica del presente Avviso relativamente alla dotazione finanziaria, in esito a processi di programmazione/riprogrammazione della spesa e di rimodulazione in relazione ai fabbisogni formativi eventualmente emersi a seguito di assessment (aumento dei beneficiari canalizzati nei Percorsi 2 e 3 di GOL).
Ogni altra eventuale modifica è ammissibile qualora non rivesta carattere sostanziale e non incida sulla natura dell'Avviso stesso all'interno del quadro strategico stabilito dal Piano Attuativo Regionale (PAR) GOL. Le modifiche al presente Avviso sono adottate con Atto del dirigente competente. Le modifiche diventano esecutive dal giorno successivo alla pubblicazione dell'Atto che le adotta sul Bollettino Ufficiale della Regione Puglia.
Gli stessi atti di adozione delle modifiche all'Avviso indicheranno tempistica e modalità di produzione, da parte dei soggetti attuatori, della documentazione integrativa/sostitutiva rispetto a quella inviata in fase di candidatura e/o eventualmente connessa alla sottoscrizione dell'Atto Unilaterale d'Obbligo.
Le modifiche all'Avviso comporteranno lo slittamento di 15 giorni dei termini di chiusura del procedimento.
Le modifiche saranno comunicate sul sito istituzionale della Regione Puglia e sul portale nazionale www.italiadomani.gov.it.

## SEZIONE 16 - Modifiche/variazioni del progetto

In coerenza con quanto disposto dalle linee guida del PNRR e al fine di garantire una maggiore trasparenza, efficacia ed efficienza della spesa, nonché certezza dei tempi di realizzazione delle iniziative finanziate, le modifiche/variazioni alle Operazioni a valere sul presente Avviso potranno essere realizzate, previa autorizzazione del Responsabile del Procedimento, unicamente al fine di recepire disposizioni nazionali (si specifica che le eventuali modifiche disposte con atti regionali garantiranno il rispetto delle finalità, degli obiettivi, dei risultati attesi previsti dall'Avviso e non comporteranno modifiche sostanziali delle tipologia/natura degli interventi).

## SEZIONE 17 - Responsabile dell'avviso

Giusto Atto Dispositivo prot. r_puglia/AOO_137/PROT/12/06/2023/0018035 della Dirigente della Sezione Formazione della Regione Puglia, Avv. Monica Calzetta, il Responsabile Unico del Procedimento è il Funzionario della stessa Sezione Dott. Gabriele Valerio, salvo successive disposizioni ai sensi degli artt. 4 e 5 della L.241/90 s.m.i.

## SEZIONE 18 - Tutela della privacy

Tutti i dati personali di cui l'Amministrazione venga in possesso in occasione dell'espletamento del presente procedimento saranno trattati nel rispetto del D.lgs. 196/2003 e s.m.i., nonché ai sensi della disciplina del Regolamento UE 2016/679 (G.D.P.R.) e s.m.i. I dati personali saranno trattati secondo le disposizioni contenute nell'art. 22 del Regolamento UE 2021/241.

## SEZIONE 19 - Meccanismi sanzionatori

Con successivo atto della Dirigente competente saranno approvate le procedure e le azioni che Regione si impegna ad attuare al fine di prevenire, correggere e sanzionare eventuali irregolarità, frodi, indebito utilizzo delle risorse, conflitti di interesse e doppio finanziamento pubblico degli interventi.
Nello stesso atto dirigenziale saranno approvati i meccanismi sanzionatori, in applicazione di quanto previsto dall'art. 8 comma 5 del decreto-legge 31 maggio 2021, n. 77, convertito con legge n. 108/2021, in caso di mancato raggiungimento nei tempi assegnati degli obiettivi previsti e pertanto le clausole di riduzione o revoca dei contributi e ogni altra iniziativa che sarà intrapresa al fine di salvaguardare il raggiungimento di milestone intermedi e finali.
Tali disposizioni e meccanismi saranno definiti al fine di garantire i principi del Programma GOL e del PAR GOL e pertanto si riferiranno a:

- meccanismi sanzionatori in caso di mancato raggiungimento dei target assegnati prevedendo meccanismi comportanti l'eventuale rideterminazione delle risorse assegnate a fronte di scostamenti di lieve entità o revoca del finanziamento in caso di accertamento di irregolarità nella esecuzione e gestione delle attività;

- eventuale sospensione oppure revoca del finanziamento nel caso di accertamento della violazione dei principi generali previsti dal PNRR in ragione della gravità della violazione stessa;
- disposizioni e procedure volte a prevenire, correggere e sanzionare eventuali irregolarità, frodi, indebiti utilizzi delle risorse, conflitti di interesse e doppio finanziamento pubblico degli interventi (art. 8, comma 4 del decreto-legge 31 maggio 2021, n. 77 convertito con legge n. 108/2021).

## SEZIONE 20 - Potere sostitutivo

In caso di mancato rispetto degli obblighi e degli impegni finalizzati all'attuazione di quanto previsto nel presente Avviso, si applicano le procedure di intervento sostitutivo stabilite all'art. 12 del decreto-legge 31 maggio 2021, n. 77, come modificato dalla legge di conversione 29 luglio 2021, n. 108, salvo che un simile meccanismo sia già previsto dalle vigenti disposizioni.

## SEZIONE 21 - Comunicazione

Per gli obblighi di comunicazione si rimanda a quando indicato dalla Circolare RGS-IGRUE n. 21 del 10 ottobre 2021 Allegato 1 Punto 3.4.1 "Obblighi di comunicazione a livello di progetto"

## SEZIONE 22 - Controversie e Foro competente

Per eventuali controversie in ordine al presente Avviso si dichiara competente esclusivamente il Foro di Bari.

## SEZIONE 23 - Rinvio

Per quanto non espressamente previsto dall'Avviso, si rinvia alle norme comunitarie, nazionali e regionali vigenti, nonché alle disposizioni del Piano e programma di riferimento.

## SEZIONE 24 - Allegati

Allegato A - Istanza di Candidatura
Allegato B - Autodichiarazione relativa al rispetto dei principi previsti per gli interventi del PNRR
Allegato C - Autodichiarazione relativa al rispetto dei requisiti formali
Allegato D - Informativa sul conferimento e trattamento dei dati e sulla pubblicazione degli elementi ritenuti non sensibili nei siti istituzionali e di consultazione aperta
Allegato E - Schede dettaglio Corsi




***ALLEGATO A***

Avviso pubblico n. 2/2023 per l'attuazione del Programma Garanzia Occupabilità dei Lavoratori da finanziare nell'ambito del Piano Nazionale di Ripresa e Resilienza (PNRR), Missione 5 "Inclusione e coesione", Componente 1 "Politiche per il Lavoro", Riforma 1.1 "Politiche Attive del Lavoro e Formazione", finanziato dall'Unione Europea - Next Generation EU.

"Formazione per l'acquisizione di competenze digitali nell'ambito del Percorso 2 - Aggiornamento (upskilling) e del Percorso 3 - Riqualificazione (reskilling)"

Piano di Attuazione Regionale GOL di cui alla DGR n. 261 del 28/02/2022 e DGR n. 1167 del 09/08/2022

**ISTANZA DI CANDIDATURA**

La/Il sottoscritta/o _____, nato a _____, il ___/____/_____, residente in _____, Via _____, C.F._____, nella qualità di _____ del soggetto giuridico denominato _____ avente C.F. _____ e Partita IVA _____ con Sede legale in _____ (Prov. ), via/viale/piazza _____, n. ____, CAP _____ posta elettronica certificata (PEC) _____, Iscrizione, ove dovuta, al Registro delle Imprese di _____, n._____ il ____/____/___;

**PREMESSO CHE**

la Regione Puglia ha approvato l'Avviso in oggetto e relativi allegati con Atto Dirigenziale n. _____ del _____;

**VISTA**

- la Delibera della Giunta Regionale n. 261 del 28/02/2021 di Adozione del PAR (Piano Attuativo Regionale del Programma Nazionale) sulla base del Programma nazionale per la garanzia di occupabilità dei lavoratori (GOL) di cui al Decreto del Ministero del Lavoro e delle Politiche Sociali del 5 novembre 2021;
- la Delibera della Giunta Regionale n. 1167 del 09/08/2022 - Seguito D.G.R. n. 261/2022. Piano Attuativo Regionale del Programma Nazionale sulla base del Programma nazionale per la garanzia di occupabilità dei lavoratori (GOL) di cui al Decreto del Ministero del Lavoro e delle Politiche Sociali del 5 novembre 2021. Approvazione definitiva

**CONSAPEVOLE**

delle sanzioni penali previste in caso di dichiarazioni non veritiere e di falsità negli atti di cui all'art. 76 del D.P.R. 28 dicembre 2000, n. 445 e della conseguente decadenza dei benefici di cui all'art. 75 del citato decreto;

**INOLTRA ISTANZA DI CANDIDATURA**

per l'erogazione degli interventi formativi nell'ambito di GOL - Percorsi 2 e 3, finalizzati all'acquisizione delle "COMPETENZE DIGITALI" come di seguito esplicitati e del loro inserimento nel costituendo "Catalogo dell'Offerta Formativa regionale - Sezione "Competenze Digitali"

Ai fini della suddetta candidatura,

**DICHIARA**

- di essere inserito nell' "**Elenco dei Soggetti attuatori delle misure e dei servizi per il Lavoro e la Formazione nell'ambito dei percorsi 1, 2 e 3 di GOL – Sez. Formazione**" di cui alla Determinazione del Dirigente Sezione Politiche e Mercato del Lavoro n. 193 del 21.04.2023, pubblicata nel BURP n. 44 dell'11 aprile 2023;
- di impegnarsi alla realizzazione degli interventi di seguito specificati (*complessivamente* ***max 5*** *corsi tra Percorso 2 e Percorso 3 - selezionare le opzioni inserendo il segno di spunta nella colonna candidatura)*:

**Percorso 2 GOL – "UPSKILLING" - AGGIORNAMENTO**

| COD. CORSO | DENOMINAZIONE CORSO | CANDIDATURA |
|---|---|---|
| CORSO 1 | Percorso base di ricerca e gestione di informazioni, dati e contenuti | ☐ |
| CORSO 2 | Percorso intermedio di ricerca e gestione di informazioni, dati e contenuti | ☐ |
| CORSO 3 | Percorso avanzato di ricerca e gestione di informazioni, dati e contenuti | ☐ |
| CORSO 4 | Percorso base di comunicazione e collaborazione in contesti digitali | ☐ |
| CORSO 5 | Percorso intermedio di comunicazione e collaborazione in contesti digitali | ☐ |
| CORSO 6 | Percorso avanzato di comunicazione e collaborazione in contesti digitali | ☐ |
| CORSO 7 | Percorso base creazione di contenuti digitali | ☐ |
| CORSO 8 | Percorso intermedio creazione di contenuti digitali | ☐ |
| CORSO 9 | Percorso avanzato creazione di contenuti digitali | ☐ |
| CORSO 10 | Percorso intermedio di informatica | ☐ |
| CORSO 11 | Percorso avanzato di informatica | ☐ |
| CORSO 12 | Percorso base di informatica | ☐ |

**Percorso 3 GOL – "RESKILLING" - RIQUALIFICAZIONE**

| COD. CORSO | DENOMINAZIONE CORSO | CANDIDATURA |
|---|---|---|
| CORSO 1 | Percorso base di ricerca e gestione di informazioni, dati e contenuti | ☐ |
| CORSO 2 | Percorso intermedio di ricerca e gestione di informazioni, dati e contenuti | ☐ |
| CORSO 3 | Percorso avanzato di ricerca e gestione di informazioni, dati e contenuti | ☐ |
| CORSO 4 | Percorso base di comunicazione e collaborazione in contesti digitali | ☐ |
| CORSO 5 | Percorso intermedio di comunicazione e collaborazione in contesti digitali | ☐ |
| CORSO 6 | Percorso avanzato di comunicazione e collaborazione in contesti digitali | ☐ |
| CORSO 7 | Percorso base creazione di contenuti digitali | ☐ |
| CORSO 8 | Percorso intermedio creazione di contenuti digitali | ☐ |
| CORSO 9 | Percorso avanzato creazione di contenuti digitali | ☐ |
| CORSO 10 | Percorso intermedio di informatica | ☐ |
| CORSO 11 | Percorso avanzato di informatica | ☐ |
| CORSO 12 | Percorso base di informatica | ☐ |

- di impegnarsi alla realizzazione degli interventi, coerentemente con quanto indicato nell'Avviso (con particolare rifermento all'allegato E "Schede Percorsi" e con gli ulteriori atti che Regione Puglia renderà disponibili per consentire la pianificazione delle attività, la gestione, il monitoraggio e la rendicontazione degli interventi;
- di essere in possesso di accreditamento per all'erogazione dei servizi per la Formazione ai sensi della D.G.R. n. 1474 del 02/08/2018 e DGR n.358 del 26 febbraio 2019 relativamente alle seguenti tipologie:

  ☒ Accreditamento base

  ☐ Accreditamento per obbligo formativo

  ☐ Accreditamento per alta formazione

- di rendere disponibili, per l'erogazione degli interventi formativi a valere sul presente avviso le sedi accreditate di seguito indicate:

| Ubicazione Sede<br>Citta (Prov.) | Ubicazione Sede<br>(indirizzo e CAP) | Ubicazione Sede<br>Recapiti (tel e mail) |
|---|---|---|
| | | |

**DICHIARA ALTRESÌ**

- di aver preso visione dell'Avviso e di accettarne senza riserva alcuna, tutte le condizioni;
- di accettare l'applicazione della normativa comunitaria, nazionale e regionale che regola la gestione del PNRR e specificamente per la realizzazione dei corsi di formazione relativi al Percorso 2 - Aggiornamento (Upskilling) e al Percorso 3 - Riqualificazione (Reskilling) previsti dal programma Garanzia di occupabilità dei lavoratori - GOL - PAR Puglia (DGR n. 261 del 28/02/2022 e DGR n. 1167 del 09/08/2022);
- di accettare che la candidatura non comporta alcuna prenotazione o riserva di risorse a valere sulla dotazione finanziaria indicata dall'avviso e che la successiva calendarizzazione della singola edizione e l'avvio del percorso, rappresenta condizione indispensabile per il finanziamento pubblico delle prestazioni erogate;
- di aver preso visione e sottoscritto l'Allegato B (Autodichiarazione);
- di aver preso visione e sottoscritto l'Allegato C (Dichiarazione requisiti formali);
- di aver preso visione e sottoscritto l'Allegato D (Informativa sul trattamento dati e pubblicazione);
- di essere consapevole che, qualora dai controlli dell'amministrazione regionale, di cui agli articoli 71 e ss. del D.P.R. 445/2000, emerga la non veridicità del contenuto delle presenti dichiarazioni, il soggetto rappresentato decadrà dai benefici eventualmente concessi;
- di impegnarsi a fornire tutte le informazioni che saranno richieste dalla Regione Puglia per l'implementazione del sistema informativo ReGiS.

Allega alla presente:

- Allegato B - Autodichiarazione relativa al rispetto dei principi previsti per gli interventi del PNRR
- Allegato C - Autodichiarazione relativa al rispetto dei requisiti formali
- Allegato D - Informativa sul conferimento e trattamento dei dati e sulla pubblicazione degli elementi ritenuti non sensibili nei siti istituzionali e di consultazione aperta.

Data, Luogo

Nome e Cognome

Firma Digitale

***ALLEGATO B***

Avviso pubblico n. 2/2023 per l'attuazione del Programma Garanzia Occupabilità dei Lavoratori da finanziare nell'ambito del Piano Nazionale di Ripresa e Resilienza (PNRR), Missione 5 "Inclusione e coesione", Componente 1 "Politiche per il Lavoro", Riforma 1.1 "Politiche Attive del Lavoro e Formazione", finanziato dall'Unione Europea - Next Generation EU.

"Formazione per l'acquisizione di competenze digitali nell'ambito del Percorso 2 - Aggiornamento (upskilling) e del Percorso 3 - Riqualificazione (reskilling)"

Piano di Attuazione Regionale GOL di cui alla DGR n. 261 del 28/02/2022 e DGR n. 1167 del 09/08/2022

**AUTODICHIARAZIONE RELATIVA AL RISPETTO DEI PRINCIPI PREVISTI PER GLI INTERVENTI DEL PNRR**

*(da rendersi da parte del Legale Rappresentante)*

La/Il sottoscritta/o _____, nato a _____, il ___/____/_____, residente in _____, Via _____, CF_____, in qualità di Legale rappresentante di _____, con sede legale in Via/piazza _____, n. _____, cap. _____, tel._____, posta elettronica certificata (PEC) _____ ai sensi degli artt. 46 e 47 del DPR n. 445/2000 e quindi consapevole delle responsabilità di ordine amministrativo, civile e penale in caso di dichiarazioni mendaci, ex art. 76 del DPR medesimo

**DICHIARA SOTTO LA PROPRIA RESPONSABILITÀ**

1. che le Operazioni presentate non sono finanziate da altre fonti del bilancio dell'Unione Europea, in ottemperanza a quanto previsto dall'art. 9 del Reg. (UE) 2021/241;
2. che la realizzazione delle attività prevede il rispetto del principio di addizionalità del sostegno dell'Unione Europea previsto dall'art.9 del Reg. (UE) 2021/241;
3. che la realizzazione delle attività prevede di non arrecare un danno significativo agli obiettivi ambientali, ai sensi dell'articolo 17 del Regolamento (UE) 2020/852;
4. che la realizzazione delle attività progettuali è coerente con i principi e gli obblighi specifici del PNRR relativamente al principio del "Do No Significant Harm" (DNSH) e, ove applicabili, ai principi del Tagging clima e digitale, della parità di genere (Gender Equality), della protezione e valorizzazione dei giovani e del superamento dei divari territoriali;
5. che l'attuazione delle Operazioni prevede il rispetto delle norme comunitarie e nazionali applicabili, ivi incluse quelle in materia di trasparenza, uguaglianza di genere e pari opportunità e tutela dei diversamente abili;
6. che l'attuazione delle Operazioni prevede il rispetto della normativa europea e nazionale applicabile, con particolare riferimento ai principi di parità di trattamento, non discriminazione, trasparenza, proporzionalità e pubblicità;
7. che adotterà misure adeguate volte a rispettare il principio di sana gestione finanziaria secondo quanto disciplinato nel Regolamento finanziario (UE, Euratom) 2018/1046 e nell'art. 22 del Regolamento (UE) 2021/241, in particolare in materia di prevenzione dei conflitti di interessi, delle frodi, della corruzione e di recupero e restituzione dei fondi che sono stati indebitamente assegnati;

8. di disporre delle competenze, risorse e qualifiche professionali, sia tecniche che amministrative, necessarie per portare a termine le Operazioni e assicurare il raggiungimento di eventuali milestone e target associati;
9. di aver considerato e valutato tutte le condizioni che possono incidere sull'ottenimento e utilizzo del finanziamento a valere sulle risorse della Missione 5 "Inclusione e coesione", Componente 1 "Politiche per il Lavoro", Riforma 1.1 "Politiche Attive del Lavoro e Formazione", e di averne tenuto conto ai fini dell'elaborazione della proposta progettuale;
10. di essere a conoscenza che l'Amministrazione centrale responsabile dell'intervento si riserva il diritto di procedere d'ufficio a verifiche, anche a campione, in ordine alla veridicità delle dichiarazioni rilasciate in sede di domanda di finanziamento e/o, comunque, nel corso della procedura, ai sensi e per gli effetti della normativa vigente;

**SI IMPEGNA**

a. ad avviare tempestivamente le attività progettuali per non incorrere in ritardi attuativi e concludere le Operazioni nella forma, nei modi e nei tempi previsti dall'Avviso pubblico e dai successivi atti regionali correlati e di sottoporre alla Regione Puglia le eventuali modifiche all'Operazione nei limiti previsti dalla sezione 16 del menzionato Avviso pubblico;
b. ad adottare un sistema di contabilità separata (o una codificazione contabile adeguata) e informatizzata per tutte le transazioni relative alle Operazioni per assicurare la tracciabilità dell'utilizzo delle risorse del PNRR;
c. ad effettuare i controlli di gestione e i controlli amministrativo-contabili previsti dalla legislazione nazionale applicabile per garantire la regolarità delle procedure e delle spese sostenute prima di rendicontarle alla Regione Puglia, nonché la riferibilità delle spese alle Operazioni ammesse al finanziamento sul PNRR;
d. a presentare la rendicontazione dei costi effettivamente sostenuti maturati nei tempi e nei modi previsti dall'Avviso pubblico, e dai successivi atti regionali correlati, in conformità con quanto indicato nelle Sezioni 13 e 14 dell'Avviso pubblico;
e. a rispettare gli adempimenti in materia di trasparenza amministrativa ex D.lgs. 25 maggio 2016, n. 97 e gli obblighi in materia di comunicazione e informazione previsti dall'art. 34 del Regolamento (UE) 2021/241 indicando nella documentazione progettuale che le Operazioni sono finanziate nell'ambito del PNRR, con una esplicita dichiarazione di finanziamento che reciti "finanziato dall'Unione Europea – Next Generation EU" e valorizzando l'emblema dell'Unione Europea;
f. a rispettare l'obbligo di rilevazione e imputazione nel sistema informatico dei dati di monitoraggio sull'avanzamento procedurale, fisico e finanziario delle Operazioni, dall'art. 22.2 lettera d) del Regolamento (UE) 2021/241;
g. a comprovare il conseguimento dei target e dei milestone associati agli interventi con la produzione e l'imputazione nel sistema informatico della documentazione probatoria pertinente; assicurare la conservazione della documentazione progettuale in fascicoli cartacei o informatici ai fini della completa tracciabilità delle operazioni - nel rispetto di quanto previsto dal D.lgs. 82/2005 e s.m.i. e all'art. 9 punto 4 del decreto-legge 77 del 31 maggio 2021, convertito con legge 29 luglio 2021, n. 108 - che, nelle diverse fasi di controllo e verifica previste dal sistema di gestione e controllo del PNRR, dovranno essere messi prontamente a disposizione su richiesta della Regione Puglia, dell'Amministrazione centrale responsabile di intervento, del Servizio centrale per il PNRR, dell'Unità di Audit, della Commissione europea, dell'OLAF, della Corte dei Conti europea (ECA), della Procura europea (EPPO) e delle competenti Autorità giudiziarie nazionali.

Luogo e data

_____

Cognome e Nome del Legale Rappresentante

_____

Firma Digitale




***ALLEGATO C***

Avviso pubblico n. 2/2023 per l'attuazione del Programma Garanzia Occupabilità dei Lavoratori da finanziare nell'ambito del Piano Nazionale di Ripresa e Resilienza (PNRR), Missione 5 "Inclusione e coesione", Componente 1 "Politiche per il Lavoro", Riforma 1.1 "Politiche Attive del Lavoro e Formazione", finanziato dall'Unione Europea - Next Generation EU.

"Formazione per l'acquisizione di competenze digitali nell'ambito del Percorso 2 - Aggiornamento (upskilling) e del Percorso 3 - Riqualificazione (reskilling)"

Piano di Attuazione Regionale GOL di cui alla DGR n. 261 del 28/02/2022 e DGR n. 1167 del 09/08/2022

**AUTODICHIARAZIONE RELATIVA AL RISPETTO DEI REQUISTI FORMALI**

*(da rendersi da parte del Legale Rappresentante)*

La/Il sottoscritta/o _____, nato a _____, il ___/____/_____, residente in _____, Via _____, CF_____, in qualità di Legale rappresentante di _____, con sede legale in Via/piazza _____, n. _____, cap. _____, tel._____, posta elettronica certificata (PEC) _____ ai sensi degli artt. 46 e 47 del DPR n. 445/2000 e quindi consapevole delle responsabilità di ordine amministrativo, civile e penale in caso di dichiarazioni mendaci, ex art. 76 del DPR medesimo

**DICHIARA SOTTO LA PROPRIA RESPONSABILITÀ**

1. che l'Ente suindicato è in possesso di capacità amministrativa, operativa e finanziaria ai fini della realizzazione degli interventi a valere sul presente avviso;
2. che l'Ente suindicato non si trova in stato di fallimento, di liquidazione coatta, di concordato preventivo (salvo il caso di cui all'articolo 186-bis del regio decreto 16 marzo 1942, n. 267) o di liquidazione volontaria;
3. che, con riferimento all'Ente suindicato, non sussistono cause di decadenza o sospensione previste dal D.lgs.159 del 06/09/2011 e s.m.i. in capo ai soggetti da sottoporre verifiche antimafia (disposizioni antimafia);
4. che l'Ente suindicato non ha commesso violazioni gravi definitivamente accertate, (ai sensi di quanto previsto in merito al l'art. 80, comma 4, D.lgs. 50/2016) alle norme in materia di Imposte e Tasse, contributi previdenziali, assicurativi e assistenziali (DURC);
5. che l'Ente suindicato applica integralmente nei rapporti con i propri dipendenti le disposizioni del contratto collettivo nazionale di lavoro per il settore di appartenenza (CCNL per il settore _____)
6. che l'Ente suindicato non è stato soggetto alla sanzione interdittiva di cui all'articolo 9, comma 2, lettera c) del decreto legislativo 8 giugno 2001, n. 231 o ad altra sanzione che comporta il divieto di contrarre con la pubblica amministrazione, compresi i provvedimenti interdittivi di cui all'articolo14 del decreto legislativo 9 aprile 2008, n. 81;
7. che l'Ente suindicato e in regola riguardo agli obblighi di cui alla Legge n. 68/1999, poiché nella seguente situazione (N.B. eliminare le opzioni non pertinenti):

   a] non è soggetto agli obblighi di cui alla legge n. 68/99, in quanto occupa non più di 15 dipendenti;

   oppure

   b] non è soggetto agli obblighi di cui alla legge n. 68/99, in quanto occupa da 15 a 35 dipendenti e non ha effettuato assunzioni dopo il 18.1.2000;

   oppure

   c] è soggetto agli obblighi di cui alla legge n. 68/ 99 ed ha ottemperato a tutti gli obblighi medesimi;

Luogo e data

_____

Cognome e Nome del Legale Rappresentante

_____

Firma Digitale

***ALLEGATO D***

Avviso pubblico n. 2/2023 per l'attuazione del Programma Garanzia Occupabilità dei Lavoratori da finanziare nell'ambito del Piano Nazionale di Ripresa e Resilienza (PNRR), Missione 5 "Inclusione e coesione", Componente 1 "Politiche per il Lavoro", Riforma 1.1 "Politiche Attive del Lavoro e Formazione", finanziato dall'Unione Europea - Next Generation EU.

"Formazione per l'acquisizione di competenze digitali nell'ambito del Percorso 2 - Aggiornamento (upskilling) e del Percorso 3 - Riqualificazione (reskilling)"

Piano di Attuazione Regionale GOL di cui alla DGR n. 261 del 28/02/2022 e DGR n. 1167 del 09/08/2022

**INFORMATIVA SUL CONFERIMENTO E TRATTAMENTO DEI DATI E SULLA PUBBLICAZIONE DEGLI ELEMENTI RITENUTI NON SENSIBILI NEI SITI ISTITUZIONALI E DI CONSULTAZIONE APERTA**

*(da rendersi da parte del Legale Rappresentante)*

**1. Oggetto del Trattamento**

Ai sensi del Regolamento (UE) 2016/679 del Parlamento europeo e del Consiglio del 27 aprile 2016 recante la disciplina europea per la protezione delle persone fisiche con riguardo al trattamento dei dati personali, nonché alla libera circolazione di tali dati (General Data Protection Regulation – GDPR, in seguito "Regolamento"), e nel rispetto del decreto legislativo 30 giugno 2003, n. 196, così come novellato dal decreto legislativo 10 agosto 2018, n. 101, questo documento descrive le modalità di trattamento dei dati personali dei soggetti coinvolti e/o interessati a vario titolo alle iniziative finanziate nell'ambito del Piano Nazionale di Ripresa e Resilienza nonché a tutte le attività a queste connesse tra cui l'interazione con i sistemi informativi di monitoraggio (sistema informatico ReGiS, messo a disposizione dal Servizio centrale per il PNRR o di altri sistemi informativi locali adottati per lo scambio elettronico dei dati) e la pubblicazione degli elementi ritenuti non sensibili nei siti istituzionali e di consultazione aperta www.regione.puglia.it, sito istituzionale e www.sistema.puglia.it - Portale dei servizi della Regione Puglia.

Il trattamento dei dati personali avviene nel rispetto della dignità umana, dei diritti e delle libertà fondamentali della persona.

**Normativa di riferimento**

- Disposizioni contenute nel del Regolamento (UE) 2021/241 (Dispositivo per la Ripresa e la Resilienza (RRF);
- LEGGE 29 luglio 2021, n. 108 Conversione in legge, con modificazioni, del decreto-legge 31 maggio 2021, n. 77, recante "*Governance del Piano nazionale di ripresa e resilienza e prime misure di rafforzamento delle strutture amministrative e di accelerazione e snellimento delle procedure*".
- Codice della Privacy (d.lgs 196/2003) coordinato e aggiornato, da ultimo, con le modifiche apportate dalla legge 27 dicembre 2019, n. 160, dal d.l. 14 giugno 2019, n. 53, dal D.M. 15 marzo 2019 e dal decreto di adeguamento d.l. 10 agosto 2018, n. 101, alle disposizioni contenute nel Regolamento UE 2016/679 (General data protection regulation, c.d. GDPR Privacy);
- d.lgs. 25 maggio 2016, n. 97, Revisione e semplificazione delle disposizioni in materia di prevenzione della corruzione, pubblicità e trasparenza, correttivo della legge n. 190 del 6 novembre 2012 e del d.l. 14 marzo 2013, n. 33, ai sensi dell'art. 7 della legge n. 124 del 7 agosto 2015, in materia di riorganizzazione delle Amministrazioni pubbliche.

**2. Finalità del trattamento**

I dati personali, trasmessi anche attraverso compilazione e inoltro di moduli, vengono trattati per rispondere alle richieste degli interessati, istruire un procedimento amministrativo (in questo caso la finalità viene perseguita durante tutta la fase di gestione della procedura di accesso alle agevolazioni, incluse quella endoprocedimentale, procedimentale, istruttoria e di erogazione dell'agevolazione), oltre che per assolvere eventuali obblighi di legge, contabili e fiscali.

**Conferimento dati nell'ambito delle iniziative PNRR**

In ottemperanza alle disposizioni previste nel Dispositivo per la Ripresa e la Resilienza (RRF) e dal Decreto Legge 77 del 2021 convertito in Legge 29 luglio 2021, n. 108:

- al **Soggetto attuatore** è demandata l'attuazione dei singoli progetti finanziati nell'ambito del PNRR. Il Soggetto Attuatore è responsabile dell'avvio, dell'attuazione e della funzionalità dei singoli interventi, della regolarità delle procedure e delle spese rendicontate a valere sulle risorse del PNRR, nonché del monitoraggio circa il conseguimento dei valori definiti per gli indicatori associati ai propri progetti;
- l'**Amministrazione centrale titolare di interventi**, per il tramite delle funzioni preposte, deve assicurare il monitoraggio e il presidio continuo dell'attuazione dei progetti, verificando da un lato l'avanzamento dei dati finanziari, di realizzazione fisica e procedurale degli investimenti e delle riforme e dall'altro il livello di conseguimento di milestone e target, nonché di tutti gli ulteriori elementi informativi necessari per la rendicontazione alla Commissione Europea, attraverso le specifiche funzionalità del sistema informatico ReGiS, messo a disposizione dal Servizio centrale per il PNRR o di altri sistemi locali adottati per lo scambio elettronico dei dati coerenti con i requisiti tecnici e gestionali descritti al comma 4 dell'art. 3 del DPCM Monitoraggio. A tal fine, le stesse Amministrazioni centrali sono chiamate, per i progetti di propria competenza, ad assicurare registrazione, raccolta, validazione e trasmissione dei dati di monitoraggio, ivi inclusi quelli rilevati dai soggetti attuatori, delle agevolazioni finanziarie concesse nell'ambito del Piano Nazionale di Ripresa e Resilienza e ad assicurare la registrazione, la conservazione, la tracciabilità e l'affidabilità dei dati oggetto d'osservazione.

**Tipologie di dati conferiti**

Per realizzare gli adempimenti sopra descritti, i Soggetti Attuatori sono chiamati a svolgere una costante e completa attività di rilevazione dei dati afferenti ai progetti finanziati, registrando le informazioni ricomprese nel set minimo di dati di attuazione finanziaria, fisica e procedurale da raccogliere, conservare e trasmettere, individuato all'interno del Protocollo Unico di Colloquio v. 2.2 di novembre 2020 e s.m.i. di cui alla Circolare MEF n. 18 del 30 aprile 2014 revisionato sulla base delle specificità attuative del PNRR e comunicato tramite apposita nota circolare del Servizio Centrale per il PNRR.

A titolo non esaustivo si indicano le principali informazioni oggetto di rilevazione:

- dati anagrafici del progetto e classificazioni identificative, quali CUP, CIG, identificativo del progetto, riferimenti alla Missione/Componente/Misura di riferimento, identificativo del Soggetto attuatore, tipologia di progetto, localizzazione;
- dati relativi ai soggetti coinvolti nell'attuazione, quali i Soggetti attuatori, realizzatori, destinatari degli interventi, incluso codice fiscale e/o partita IVA;
- dati finanziari, quali importo finanziato, eventuali altre fonti di finanziamento, quadro economico e relative voci di spesa, impegni contabili, impegni giuridicamente vincolanti, spese, pagamenti, recuperi, trasferimenti erogati;
- dati procedurali, quali cronoprogramma e *step* relativi alle diverse procedure di gara (es: affidamento lavori, acquisto beni e servizi) con indicazione della relativa tempistica e delle pertinenti voci di spesa;
- dati fisici (previsti e realizzati) quali indicatori di output (progressi compiuti) e di outcome (effetti generati) attraverso la valorizzazione di un set di indicatori specifico e la raccolta e catalogazione di documentazione a supporto;
- livello di conseguimento di *milestone* e *target*, per gli interventi che concorrono al loro raggiungimento;
- dati relativi all'aggiornamento trimestrale relativo all'analisi degli scostamenti per ciascuna M&T prevista nel Piano;

- elementi utili alla verifica del contributo all'obiettivo digitale e all'obiettivo sulla mitigazione del cambiamento climatico;
- elementi utili alla verifica del soddisfacimento del requisito "*Do No Significant Harm (DNSH)*";
- atti e documentazione probatoria dell'avanzamento attuativo di progetto.



**Amministrazioni centrali titolari di interventi PNRR**

*Ministeri e strutture della Presidenza del Consiglio dei ministri responsabili dell'attuazione delle riforme e degli investimenti (ossia delle Misure) previsti nel PNRR*

**Soggetto attuatore**

*Soggetto pubblico o privato responsabile dell'attuazione dell'intervento/progetto finanziato dal PNRR. Amministrazioni centrali, Regioni, Province autonome di Trento e Bolzano ed Enti locali a cui, sulla base delle competenze istituzionali e tenuto conto del settore di riferimento e della natura dell'intervento, è demandata l'attuazione dei singoli progetti finanziati nell'ambito del PNRR*

**Soggetto realizzatore o soggetto esecutore**

*Soggetto e/o operatore economico a vario titolo coinvolto nella realizzazione del progetto (es. fornitore beni e servizi/esecutore lavori) e individuato dal soggetto attuatore nel rispetto della normativa comunitaria e nazionale applicabile (es. in materia di appalti pubblici)*

**Soggetto destinatario**

*Soggetto destinatario finale dei fondi (es. Impresa, individuo, famiglia, amministrazione pubblica ecc.)*

.

**3. Soggetti del trattamento**

**Titolare del trattamento**[1] dei dati personali forniti dai soggetti coinvolti e/o interessati a vario titolo alle iniziative finanziate nell'ambito del Piano Nazionale di Ripresa e Resilienza è:

**Regione Puglia**
Lungomare N. Sauro, 33
70121 Bari (BA)
Email: quiregione@regione.puglia.it

**Responsabile della Protezione Dati**
Il Responsabile della Protezione dei Dati (RPD/DPO) è raggiungibile ai seguenti recapiti:
Regione Puglia - Responsabile della Protezione dei dati personali Lungomare N. Sauro, 33 70121 Bari
Email: rpd@regione.puglia.it

**Responsabile del trattamento dei dati**
Il trattamento dei dati personali forniti dagli interessati potrà essere effettuato dal personale appositamente od occasionalmente autorizzato e istruito sulla base di specifiche istruzioni in ordine alle finalità e alle modalità del trattamento, da società, enti o soggetti nominati Responsabili del trattamento ai sensi dell'articolo 28 del GDPR, che, per conto del Titolare del trattamento, forniscono specifici servizi elaborativi o attività connesse, strumentali o di supporto adottando tutte quelle misure tecniche e organizzative adeguate a tutelare i diritti, le libertà e i legittimi interessi che sono riconosciuti per legge agli interessati nonché da soggetti incaricati di fornire soluzioni IT per la gestione delle attività di sviluppo e manutenzione del sito.
L'interessato potrà chiedere l'accesso ai dati personali che lo riguardano, la rettifica, l'integrazione o, ricorrendone gli estremi, la cancellazione o la limitazione del trattamento, ovvero opporsi al loro trattamento. Ha diritto di proporre

[1] Il Titolare del trattamento è "*la persona fisica o giuridica, l'autorità pubblica, il servizio o altro organismo che, singolarmente o insieme ad altri, determina le* finalità *e i* mezzi *del trattamento di dati personali*" (art. 4. par. 1, n. 7) Regolamento Generale sulla Protezione dei Dati (GDPR).

reclamo, ai sensi dell'articolo 77 del Regolamento 2016/679/UE, al Garante per la protezione dei dati personali ovvero ad altra autorità europea di controllo competente.

**4. Modalità del trattamento ed ambito di diffusione dei dati trasmessi**

I dati personali sono trattati secondo i principi di liceità, correttezza, trasparenza e vengono acquisiti e conservati con l'ausilio di sistemi e strumenti, anche elettronici, idonei a garantirne la sicurezza e la riservatezza secondo le modalità previste dalle leggi e dai regolamenti vigenti.

I dati personali potranno essere condivisi, per finalità istituzionali, con soggetti nei confronti dei quali la comunicazione e/o l'eventuale diffusione sia prevista da disposizioni di legge, da regolamenti o dalla normativa comunitaria, ovvero da soggetti pubblici e organi di controllo per lo svolgimento delle loro funzioni istituzionali quali Commissione Europea ed altri Enti e/o Autorità con finalità ispettive, contabili-amministrative e di verifica (es. Istituti di credito, Unità di Audit, ANAC, GdF, OLAF, Corte dei Conti europea-ECA, Procura europea-EPPO ecc.).

**Regolamento (UE) 2021/241**
**Art. 22 "*Tutela degli interessi finanziari dell'Unione*"**

**Paragrafo 2) lett d)**

***"ai fini dell'audit e del controllo e al fine di fornire dati comparabili sull'utilizzo dei fondi in relazione a misure per l'attuazione di riforme e progetti di investimento nell'ambito del piano per la ripresa e la resilienza, raccogliere le seguenti categorie standardizzate di dati, nonché garantire il relativo accesso:***

- ***i) il nome del destinatario finale dei fondi;***
- ***ii) il nome dell'appaltatore e del subappaltatore, ove il destinatario finale dei fondi sia un'amministrazione aggiudicatrice ai sensi delle disposizioni nazionali o dell'Unione in materia di appalti pubblici;***
- ***iii) il/i nome/i, il/i cognome/i e la data di nascita del/dei titolare/i effettivo/i del destinatario dei fondi o appaltatore, ai sensi dell'articolo 3, punto 6, della direttiva (UE) 2015/849 del Parlamento europeo e del Consiglio;***
- ***iv) un elenco di eventuali misure per l'attuazione di riforme e progetti di investimento nell'ambito del piano per la ripresa e la resilienza con l'importo totale del finanziamento pubblico di tali misure e con l'indicazione dell'importo dei fondi erogati nell'ambito del dispositivo e di altri fondi dell'Unione"***

**Paragrafo 3)**

***"I dati personali di cui al paragrafo 2, lettera d), del presente articolo, sono trattati dagli Stati membri e dalla Commissione esclusivamente ai fini dello svolgimento, e per la durata corrispondente, delle procedure di discarico, audit e controllo dell'utilizzo dei fondi in relazione all'attuazione degli accordi di cui all'articolo 15, paragrafo 2, e all'articolo 23, paragrafo 1. Nel quadro della procedura di discarico della Commissione, conformemente all'articolo 319 TFUE, il dispositivo è soggetto agli obblighi di informazione nell'ambito delle relazioni integrate in materia finanziaria e di responsabilità di cui all'articolo 247 del regolamento finanziario e, in particolare, è oggetto di un capitolo separato della relazione annuale sulla gestione e il rendimento."***

**5. Base giuridica del trattamento**

La liceità del trattamento dei dati personali trova fondamento (i) ai sensi dell'articolo 6, comma 1, lettera b) del GDPR, nell'esecuzione di un contratto di cui l'interessato è parte o delle misure precontrattuali adottate su richiesta dello stesso interessato (es. in fase di gestione di attività operative volte a garantire l'eventuale erogazione di contributi o ai fini della gestione dei processi amministrativi, contabili e fiscali); (ii) ai sensi dell'articolo 6, comma 1, lettera c) del GDPR, nell'adempimento di un obbligo legale al quale è soggetta l'Amministrazione (es. in fase di gestione dell'attività istruttoria o in fase di comunicazione dei dati in adempimento ai generali obblighi di trasparenza); (iii) ai sensi dell'articolo 6, comma 1, lettera e) del GDPR e dell'articolo 2-sexies del Codice privacy, nell'esecuzione dei compiti di

interesse pubblico o comunque connessi all'esercizio dei propri pubblici poteri (es. nell'esecuzione delle attività di monitoraggio, analisi, ricerca e nell'esecuzione di attività di comunicazione e promozione relativamente all'attività istituzionale).



**D. Lgs 196/2003 e s.m.i, art. 2-sexies - Trattamento di categorie particolari di dati personali necessario per motivi di interesse pubblico rilevante:**

si considera rilevante l'interesse pubblico relativo a trattamenti effettuati da soggetti che svolgono compiti di interesse pubblico o connessi all'esercizio di pubblici poteri nelle seguenti materie:
m) concessione, liquidazione, modifica e revoca di benefici economici, agevolazioni, elargizioni, altri emolumenti e abilitazioni.

**6. Base giuridica per la pubblicazione e diffusione web**

Si illustrano di seguito alcuni obblighi di pubblicazione disciplinati dal d.lgs. 33/2013, tenendo conto delle principali modifiche e integrazioni introdotte dal d.lgs. 97/2016.

Ai sensi dell'art 26 del D.L. 14 marzo 2013, n. 33 (come modificato dall'art. 23 del D.Lgs. n. 97/2016), le pubbliche amministrazioni sono obbligate alla pubblicazione degli atti di concessione di sovvenzioni, contributi, sussidi e attribuzione di vantaggi economici a persone fisiche ed enti pubblici e privati di importo superiore a mille euro nel corso dell'anno solare al medesimo beneficiario.

Ai sensi del comma 3 del medesimo articolo, la pubblicazione costituisce condizione legale di efficacia dei provvedimenti e quindi deve avvenire tempestivamente e, comunque, prima della liquidazione delle somme oggetto del provvedimento.



**D.L. 14 marzo 2013, n. 33, art. 26 Obblighi di pubblicazione degli atti di concessione di sovvenzioni, contributi, sussidi e attribuzione di vantaggi economici a persone fisiche ed enti pubblici e privati** (come modificato dall'art. 23 del D.Lgs. n. 97/2016)

1. Le pubbliche amministrazioni pubblicano gli atti con i quali sono determinati, ai sensi dell'articolo 12 della legge 7 agosto 1990 n. 241, i criteri e le modalità cui le amministrazioni stesse devono attenersi per la concessione di sovvenzioni, contributi, sussidi ed ausili finanziari e per l'attribuzione di vantaggi economici di qualunque genere a persone ed enti pubblici e privati.

2. Le pubbliche amministrazioni pubblicano gli atti di concessione delle sovvenzioni, contributi, sussidi ed ausili finanziari alle imprese, e comunque di vantaggi economici di qualunque genere a persone ed enti pubblici e privati, ai sensi del citato articolo 12 della legge n. 241 del 1990, di importo superiore a mille euro.

3. La pubblicazione ai sensi del presente articolo costituisce condizione legale di efficacia dei provvedimenti che dispongano concessioni e attribuzioni di importo complessivo superiore a mille euro nel corso dell'anno solare al medesimo beneficiario. La mancata, incompleta o ritardata pubblicazione rilevata d'ufficio dagli organi di controllo e' altresì rilevabile dal destinatario della prevista concessione o attribuzione e da chiunque altro abbia interesse, anche ai fini del risarcimento del danno da ritardo da parte dell'Amministrazione, ai sensi dell'articolo 30 del decreto legislativo 2 luglio 2010, n. 104.

4. E' esclusa la pubblicazione dei dati identificativi delle persone fisiche destinatarie dei provvedimenti di cui al presente articolo, qualora da tali dati sia possibile ricavare informazioni relative allo stato di salute ovvero alla situazione di disagio economico-sociale degli interessati.

**7. Pubblicazione di dati personali ulteriori**

Le amministrazioni, in una logica di piena apertura verso l'esterno, possono pubblicare "dati ulteriori" oltre a quelli espressamente indicati e richiesti da specifiche norme di legge. La loro pubblicazione è prevista dalla l. 190/2012 (art. 1, c. 9, lett. f) e dall'art. 7-bis, c. 3 del medesimo d.lgs. 33/2013, laddove stabilisce che le pubbliche amministrazioni possono disporre la pubblicazione nel proprio sito istituzionale di dati, informazioni e documenti,

anche in assenza di una specifica previsione di legge o regolamento, procedendo alla indicazione in forma anonima dei dati personali eventualmente presenti.

**Limiti al "riutilizzo" dei documenti pubblicati**

In ottemperanza a quanto disposto dal Garante per la protezione dei dati personali, i soggetti pubblici inseriscono nella sezione "Amministrazione trasparente" un alert generale con cui informano il pubblico che i dati personali pubblicati sono «riutilizzabili solo alle condizioni previste dalla normativa vigente sul riuso dei dati pubblici (…), in termini compatibili con gli scopi per i quali sono stati raccolti e registrati, e nel rispetto della normativa in materia di protezione dei dati personali».

**8. Tempo di conservazione dei dati**

Al fine di garantire un trattamento corretto e trasparente, i dati sono conservati per un periodo di tempo non superiore a quello necessario agli scopi per i quali essi sono stati raccolti o successivamente trattati conformemente a quanto previsto dagli obblighi di legge.

**9. Luogo del Trattamento**

I dati vengono trattati ed archiviati presso la Sede della Regione Puglia Lungomare N. Sauro, 33 70100 - Bari

Specifiche misure di sicurezza sono osservate per prevenire la perdita dei dati, usi illeciti o non corretti e accessi non autorizzati.

**Dichiarazione di presa visione dell'informativa sul conferimento e trattamento dei dati personali**

Il sottoscritto _____ in qualità di _____, avendo acquisito le informazioni fornite dal titolare ai sensi dell'art. 13 del D.lgs. 196/2003 e degli Artt. 13-14 del GDPR attraverso la presa visione del documento "*Informativa sul conferimento e trattamento dei dati personali e sulla pubblicazione degli elementi ritenuti non sensibili nei siti istituzionali e di consultazione aperta*" pubblicato sul sito web istituzionale della Regione Puglia

**DICHIARA**

di esser stato adeguatamente informato riguardo al trattamento dei propri dati personali per i fini indicati nella stessa.

Luogo e data

_____

Nome e cognome del Legale rappresentante

_____

Firma Digitale

PIANO NAZIONALE DI RIPRESA E RESILIENZA (PNRR)

Programma “Garanzia di Occupabilità dei Lavoratori - GOL”

Avviso pubblico n. 2/2023 per l’attuazione del Programma Garanzia Occupabilità dei Lavoratori da finanziare nell’ambito del Piano Nazionale di Ripresa e Resilienza (PNRR), Missione 5 “Inclusione e coesione”, Componente 1 “Politiche per il Lavoro”, Riforma 1.1 “Politiche Attive del Lavoro e Formazione”, finanziato dall’Unione Europea - Next Generation EU

# Formazione per l’acquisizione di competenze digitali nell’ambito del Percorso 2 - Aggiornamento (*upskilling*) e del Percorso 3 - Riqualificazione (*reskilling*)

Piano di Attuazione Regionale GOL di cui alla DGR n. 261 del 28/02/2022 e DGR n. 1167 del 09/08/2022

**ALLEGATO E - DETTAGLIO SCHEDE CORSO**

1) Elenco descrizione Generale dei Corsi

| N° | Denominazione Corso | Descrizione generale del corso |
|---|---|---|
| 1 | Percorso base di ricerca e gestione di informazioni, dati e contenuti | Al termine del percorso, il destinatario sarà in grado di navigare e ricercare informazioni, contenuti, dati in rete.<br>Acquisterà, tramite metodi e strategie per la sicurezza digitale e l'inclusione 4.0, una consapevolezza informatica di base, riuscendo a riconoscere le principali minacce informatiche e sviluppare un comportamento di uso dei dispositivi più sicuro. Sarà in grado di tutelare lo scambio con terzi dei propri ed altri eventuali dati; saprà scegliere le misure per tutelare sé stesso e gli altri da eventuali violazioni della propria privacy e saprà gestire la propria identità digitale.<br>Sarà in grado di identificare e risolvere problemi tecnici di base, utilizzando, ove necessario, strumenti di supporto; di conoscere alcuni strumenti digitali per la creatività e la condivisione digitale; di identificare i propri deficit digitali e valutare percorsi di aggiornamento. |
| 2 | Percorso intermedio di ricerca e gestione di informazioni, dati e contenuti | Al termine del percorso, il destinatario sarà in grado di navigare e ricercare informazioni, contenuti, dati in rete utilizzando funzioni e strumenti di ricerca intermedi. Sarà in grado di analizzare l'attendibilità delle fonti e organizzare e archiviare dati e contenuti in ambienti digitali.<br>Sarà messo a conoscenza della terminologia di base della cyber security e sarà in grado di applicare criteri di valutazione del rischio e di sicurezza informatica. Avrà la capacità di distinguere il campo di applicazione dei dati in possesso e di applicare modelli di monitoraggio per la sicurezza e conservazione dei dati.<br>Potrà analizzare problemi tecnici nel lavoro su pc e nell'utilizzo di ambienti digitali e indicare soluzioni specifiche per la risoluzione e la prevenzione dei problemi dei dispositivi e delle applicazioni. Verrà indirizzato ad utilizzare gli strumenti di autoapprendimento presenti in rete e a conoscere il sistema delle certificazioni informatiche e digitali. |
| 3 | Percorso avanzato di ricerca e gestione di informazioni, dati e contenuti | Al termine del percorso, il destinatario sarà in grado di strutturare ed eseguire ricerche complesse di contenuti, informazioni e dati sulla rete; applicare metodi di ricerche strutturate e valutare la credibilità e l'affidabilità di fonti diverse di dati, di informazioni e di contenuti digitali.<br>Riuscirà ad applicare misure di sicurezza e difesa - salvaguardando i dati - e utilizzerà la logica hacker in modo eticamente corretto.<br>Inoltre, saprà individuare i parametri per la costruzione in sicurezza di un ambiente virtuale.<br>Sarà in grado di valutare differenti soluzioni digitali in funzione delle tecnologie esistenti e future e di personalizzare a sistema le soluzioni adottate. Potrà applicare e contestualizzare strumenti digitali per la creatività e la condivisione digitale.<br>Sarà in grado, inoltre, di proporre diverse soluzioni per la formazione supportando altri membri dell'organizzazione nella fruizione degli stessi. |
| 4 | Percorso base di comunicazione e collaborazione in contesti digitali | Al termine del percorso, il destinatario sarà in grado di conoscere e saper utilizzare i principali strumenti di comunicazione, ad usare le funzioni base dei client di posta elettronica e a comprendere i vantaggi dell'uso di strumenti collaborativi di co-creazione di contenuti digitali.<br>Acquisterà, tramite metodi e strategie per la sicurezza digitale e l'inclusione 4.0, una consapevolezza informatica di base, riuscendo a riconoscere le principali minacce informatiche e sviluppare un comportamento di uso dei dispositivi più sicuro. Sarà in grado di tutelare lo scambio con terzi dei propri ed altri eventuali dati; saprà scegliere le misure per tutelare sé stesso e gli altri da eventuali violazioni della propria privacy e saprà gestire la propria identità digitale.<br>Sarà in grado di identificare e risolvere problemi tecnici di base, utilizzando, ove necessario, strumenti di supporto; di conoscere alcuni strumenti digitali per la creatività e la condivisione digitale; di identificare i propri deficit digitali e valutare percorsi di aggiornamento. |

| | | |
|---|---|---|
| **5** | Percorso intermedio di comunicazione e collaborazione in contesti digitali | Al termine del percorso, il destinatario sarà in grado di conoscere e saper utilizzare i principali strumenti di comunicazione ad un livello intermedio (come la gestione delle e-mail/posta indesiderata/ rubrica contatti); comunicare tramite video conference usando i principali tool di comunicazione digitali; gestire strategie di condivisione e scegliere le tecnologie e gli strumenti più idonei per i processi collaborativi.<br>Sarà messo a conoscenza della terminologia di base della cyber security e sarà in grado di applicare criteri di valutazione del rischio e di sicurezza informatica. Avrà la capacità di distinguere il campo di applicazione dei dati in possesso e di applicare modelli di monitoraggio per la sicurezza e conservazione dei dati.<br>Potrà analizzare problemi tecnici nel lavoro su pc e nell'utilizzo di ambienti digitali e indicare soluzioni specifiche per la risoluzione e la prevenzione dei problemi dei dispositivi e delle applicazioni. Verrà indirizzato ad utilizzare gli strumenti di autoapprendimento presenti in rete e a conoscere il sistema delle certificazioni informatiche e digitali. |
| **6** | Percorso avanzato di comunicazione e collaborazione in contesti digitali | Al termine del percorso, il destinatario sarà in grado di personalizzare e gestire i client di posta elettronica, le chat e le video-conference. Saprà ideare e condividere strategie personalizzate per la creazione, archiviazione e condivisione di contenuti digitali, nonché saprà utilizzare i principali e più avanzati tool di riferimento.<br>Riuscirà ad applicare misure di sicurezza e difesa - salvaguardando i dati - e utilizzerà la logica hacker in modo eticamente corretto.<br>Inoltre, saprà individuare i parametri per la costruzione in sicurezza di un ambiente virtuale.<br>Sarà in grado di valutare differenti soluzioni digitali in funzione delle tecnologie esistenti e future e di personalizzare a sistema le soluzioni adottate. Potrà applicare e contestualizzare strumenti digitali per la creatività e la condivisione digitale.<br>Sarà in grado, inoltre, di proporre diverse soluzioni per la formazione supportando altri membri dell'organizzazione nella fruizione degli stessi. |
| **7** | Percorso base creazione di contenuti digitali | Al termine del percorso, il destinatario sarà in grado di conoscere le principali/basilari fasi di creazione e gestione del contenuto: dell'ideazione, alla selezione, costruzione e presentazione, fino al mantenimento di un messaggio sempre coerente.<br>Acquisterà, tramite metodi e strategie per la sicurezza digitale e l'inclusione 4.0, una consapevolezza informatica di base, riuscendo a riconoscere le principali minacce informatiche e sviluppare un comportamento di uso dei dispositivi più sicuro. Sarà in grado di tutelare lo scambio con terzi dei propri ed altri eventuali dati; saprà scegliere le misure per tutelare sé stesso e gli altri da eventuali violazioni della propria privacy e saprà gestire la propria identità digitale.<br>Sarà in grado di identificare e risolvere problemi tecnici di base, utilizzando, ove necessario, strumenti di supporto; di conoscere alcuni strumenti digitali per la creatività e la condivisione digitale; di identificare i propri deficit digitali e valutare percorsi di aggiornamento. |
| **8** | Percorso intermedio creazione di contenuti digitali | Al termine del percorso, il destinatario sarà in grado di conoscere in maniera approfondita tutte le fasi di creazione e gestione del contenuto: dell'ideazione, alla selezione, costruzione e presentazione, fino al mantenimento di un messaggio sempre coerente. Sarà in grado di realizzare progetti, con l'utilizzo di strumenti digitali, e di declinarli su tutti i media (sia tradizionali che digitali).<br>Sarà messo a conoscenza della terminologia di base della cyber security e sarà in grado di applicare criteri di valutazione del rischio e di sicurezza informatica. Avrà la capacità di distinguere il campo di applicazione dei dati in possesso e di applicare modelli di monitoraggio per la sicurezza e conservazione dei dati.<br>Potrà analizzare problemi tecnici nel lavoro su pc e nell'utilizzo di ambienti digitali e indicare soluzioni specifiche per la risoluzione e la prevenzione dei problemi dei dispositivi e delle applicazioni. Verrà indirizzato ad utilizzare gli strumenti di autoapprendimento presenti in rete e a conoscere il sistema delle certificazioni informatiche e digitali. |

| | | |
|---|---|---|
| **9** | Percorso avanzato creazione di contenuti digitali | Al termine del percorso, il destinatario sarà in grado di realizzare progetti, ad un livello avanzato, con l'utilizzo di strumenti digitali e di declinarli su tutti i media (sia tradizionali che digitali).<br>Avrà acquisito conoscenze avanzate di tutte le fasi di creazione e gestione del contenuto: dell'ideazione, alla selezione, costruzione e presentazione, fino al mantenimento di un messaggio sempre coerente.<br>Riuscirà ad applicare misure di sicurezza e difesa - salvaguardando i dati - e utilizzerà la logica hacker in modo eticamente corretto.<br>Inoltre, saprà individuare i parametri per la costruzione in sicurezza di un ambiente virtuale.<br>Sarà in grado di valutare differenti soluzioni digitali in funzione delle tecnologie esistenti e future e di personalizzare a sistema le soluzioni adottate. Potrà applicare e contestualizzare strumenti digitali per la creatività e la condivisione digitale.<br>Sarà in grado, inoltre, di proporre diverse soluzioni per la formazione supportando altri membri dell'organizzazione nella fruizione degli stessi. |
| **10** | Percorso base di informatica | Al termine del percorso, il destinatario sarà in grado di navigare e ricercare informazioni, contenuti, dati in rete.<br>Sarà in grado di conoscere e saper utilizzare i principali strumenti di comunicazione, ad usare le funzioni base dei client di posta elettronica e a comprendere i vantaggi dell'uso di strumenti collaborativi di co-creazione di contenuti digitali.<br>Sarà in grado di conoscere le principali/basilari fasi di creazione e gestione del contenuto: dell'ideazione, alla selezione, costruzione e presentazione, fino al mantenimento di un messaggio sempre coerente. |
| **11** | Percorso intermedio di informatica | Al termine del percorso, il destinatario sarà in grado di navigare, ricercare e gestire informazioni, dati e contenuti digitali; comunicare on-line, collaborare nei contesti informatici di riferimento e gestire tutte le fasi di creazione del contenuto informatico. Inoltre, sarà messo a conoscenza dei principali elementi di sicurezza digitale (cyber security) e gli saranno fornite le competenze per la risoluzione di problemi tecnici in contesti digitali. |
| **12** | Percorso avanzato di informatica | Al termine del percorso, il destinatario sarà in grado di navigare, ricercare e gestire informazioni, dati e contenuti digitali ad un livello avanzato; comunicare on-line, collaborare nei contesti informatici di riferimento e gestire tutte le fasi di creazione del contenuto informatico. Inoltre, sarà in grado di applicare efficacemente le misure di sicurezza digitale (cyber security) e avrà le competenze necessarie per la risoluzione di problemi tecnici in contesti digitali. |

ALLEGATO 2 - SCHDE CORSI (1-12)

**DENOMINAZIONE CORSO** *Corso base di ricerca e gestione di informazioni, dati e contenuti* **N.1**

**ORE TOTALI CORSO** 28
**DI CUI FAD/E-LEARNING** MAX 50%
**ORE TOTALI AULA** 21
**ORE TOTALI LABORATORIO** 7

| DENOMINAZIONE | CONTENUTI | DURATA TOT U.F. | DURATA AULA U.F. | DURATA LABORATORIO U.F. |
|---|---|---|---|---|
| **UNITA' FORMATIVA 1** | **Ricerca e gestione di informazioni, dati e contenuti digitali** | 7 | 5 | 2 |
| Ricerca informazioni, dati e contenuti sul web | • Le reti informatiche e il web<br>• Concetti fondamentali di navigazione in rete: internet, protocolli, World Wide Web, Uniform Resource Locator (URL), Domini, HyperLink<br>• Struttura dell'indirizzo di un sito web e tipologie più comuni di domini, quali geografici, aziendali (.org, .edu, .com, .gov).<br>• Il Browser: cosa è; quali sono i più comuni<br>• Identificare e definire diverse attività su internet quali ricerca di informazioni, acquisti, formazione, pubblicazione, e-banking, servizi della pubblica amministrazione, intrattenimento, comunicazione.<br>• Uso del Browser, URL, Lonks e Bookmarks<br>• Strumenti e impostazioni: pop-up e cookie e loro gestione<br>• I segnalibri: creazione ed eliminazione<br>• I collegamenti o link<br>• Utilizzo e scelta del motore di ricerca adeguato<br>• Metodologie di ricerca dei contenuti: parole chiave, frasi<br>• Compilare, inviare, svuotare un modulo online<br>• Effettuare una ricerca in una enciclopedia, dizionario sul web<br>• Utilizzare uno strumento web per tradurre una pagina web, del testo | | | |
| Valutazione informazioni raccolte sul web | • Elementi per identificare un sito web sicuro: https, simbolo del lucchetto<br>• Comprendere lo scopo di diversi tipi di sito: informazioni, intrattenimento, opinioni, vendita, ecc...<br>• Fattori che determinano la credibilità di un sito web, quali: autore, riferimenti, aggiornamento contenuti<br>• Riconoscere l'adeguatezza delle informazioni online per un determinato tipo di pubblico<br>• Modalità per proteggersi quando si è online: effettuare acquisti da siti web noti e di buona reputazione, evitare la comunicazione non necessaria di informazioni personali e finanziarie, scollegarsi dai siti web<br>• Possibilità di controllo dell'uso di internet | | | |
| Gestione dati raccolti | • Visualizzare i dati, le informazioni e i contenuti digitali.<br>• Salvare pagine web<br>• Stampare pagine web<br>• Scaricare i file dal web e salvarli su unità disco locali o cloud<br>• Copiare e archiviare contenuti digitali da una pagina web a un documento, a una e-mail<br>• Copiare e archiviare contenuti digitali da file multimediale<br>• Copiare e archiviare contenuti digitali da un social network | | | |

ALLEGATO 2 - SCHDE CORSI (1-12)

| DENOMINAZIONE | CONTENUTI | DURATA TOT U.F. | DURATA AULA U.F. | DURATA LABORATORIO U.F. |
|---|---|---|---|---|
| **UNITA' FORMATIVA 2** | **Sicurezza digitale** | 11 | 11 | 0 |
| Il mondo digitale e l'orientamento del cybernauta | • Minacce e vulnerabilità della rete<br>• Che cos'è la privacy, l'anonimato e lo pseudonimo<br>• Sicurezza, vulnerabilità, minacce<br>• Sicurezza vs Privacy vs Anonimato<br>• Furto di identità<br>• Conosci il tuo nemico - L'attuale panorama di minacce e vulnerabilità<br>• Perché hai bisogno di sicurezza<br>• Come tutelarsi da truffe e frodi online<br>• Darknets, Dark Markets e Exploit kit<br>• Cenni di Assessment delle vulnerabilità | | | |
| Consapevolezza dell'identità personale e digitale: quadro normativo e sua applicazione | • Compliance di dispositivi e di software<br>• Internet e Internetworking<br>• Professioni nella Sicurezza Informatica<br>• Introduzione alla compliance digitale<br>• Controllo dei dati personali scambiati con la rete<br>• Cenni sull'attuale quadro normativo Europeo: GDPR 2016/679 | | | |
| Benessere digitale: dal design all'uso degli ambienti digitali | • Realtà Virtuale<br>• Realtà Aumentata<br>• Metaverso<br>• Impatti su salute mentale, Inclusione vs Isolamento<br>• Difesa del benessere psicofisico dalle nuove dipendenze | | | |
| Sostenibilità Digitale | • Empathy Environment<br>• Adattabilità e adattività degli ambienti<br>• Smart Working e ricadute sociali | | | |
| **UNITA' FORMATIVA 3** | **Risolvere problemi tecnici in contesti digitali** | 10 | 5 | 5 |
| Risoluzione problemi digitali | • gli strumenti locali di supporto per la risoluzione di problemi tecnici sull'uso del PC in generale e delle applicazioni<br>• riavvio sistema operativo<br>• chiusura programma che non risponde<br>• cancellazione cache del browser<br>• pulizia disco<br>• disabilitazione software e applicazioni | | | |
| Personalizzazione ambiente digitale | • conoscenza delle suite digitali per il lavoro in rete e l'office automation (Office 365, Google Drive, strumenti open source)<br>• conoscenza degli strumenti per videoconferenze (Zoom, Skype, Meet, Teams)<br>• utilizzo delle suite e degli strumenti in funzione delle esigenze rilevate | | | |
| Creatività digitale | • introduzione alla creatività digitale e panoramica su strumenti di creatività<br>• software on line, per il fotoritocco: Photopea.<br>• software on line per la creazione di slide e presentazioni: Canva - Prezi.<br>• software per la collaborazione: Miro – Trello | | | |
| Autoapprendimento digitale | • lo standard DigComp 2.1 per la valutazione delle conoscenze informatiche<br>• conoscenza delle piattaforme di autoapprendimento e di siti tematici<br>• valutazione dei percorsi di formazione on line | | | |

ALLEGATO 2 - SCHDE CORSI (1-12)

**DENOMINAZIONE CORSO** **Corso intermedio di ricerca e gestione di informazioni, dati e contenuti** **N. 2**

**ORE TOTALI CORSO** 23
**DI CUI FAD/E-LEARNING** MAX 50%
**ORE TOTALI AULA** 17
**ORE TOTALI LABORATORIO** 6

| DENOMINAZIONE | CONTENUTI | DURATA TOT U.F. | DURATA AULA U.F. | DURATA LABORATORIO U.F. |
|---|---|---|---|---|
| **UNITA' FORMATIVA 1** | **Ricerca e gestione di informazioni, dati e contenuti digitali** | **4** | **2** | **2** |
| Ricerca informazioni, dati e contenuti sul web | • Strategie per organizzare e pianificare diverse tipologie di ricerca su internet, quali ricerca di informazioni, acquisti, formazione, pubblicazione, e-banking, servizi della pubblica amministrazione, intrattenimento, comunicazione<br>• La SERP (pagina dei risultati)<br>• Metodologie di ricerca avanzate quali per frasi esatte, per data, lingua e tipo di fonte.<br>• Effettuare una ricerca in una enciclopedia, dizionario sul web | | | |
| Valutazione informazioni raccolte sul web | • Elementi per identificare un sito web sicuro<br>• Comprendere lo scopo di diversi tipi di sito: informazioni, intrattenimento, opinioni, vendita, ecc...<br>• Fattori che determinano la credibilità di un sito web, quali: autore, riferimenti, aggiornamento contenuti<br>• Riconoscere l'adeguatezza delle informazioni online per un determinato tipo di pubblico<br>• Modalità per proteggersi quando si è online: effettuare acquisti da siti web noti e di buona reputazione, evitare la comunicazione non necessaria di informazioni personali e finanziarie, scollegarsi dai siti web<br>• Possibilità di controllo dell'uso di internet | | | |
| Gestione dati raccolti | • Salvare e stampare pagine web<br>• Scaricare i file dal web e salvarli su unità disco locali o cloud<br>• Copiare e archiviare contenuti digitali da una pagina web a un documento, a una e-mail<br>• Copiare e archiviare contenuti digitali da file multimediale<br>• Copiare e archiviare contenuti digitali da un social network | | | |
| **UNITA' FORMATIVA 2** | **Sicurezza digitale** | **11** | **11** | **0** |
| Il mondo digitale e l'orientamento del cybernauta | • Orientamento sulla rete e sul web<br>• Cenni sulla tutela dello scambio dati online<br>• Livelli di protezione online<br>• Cenni sull'assessment di protezione personale<br>• Hacker, cracker e criminali informatici<br>• Malware, virus, rootkit e RAT<br>• Spyware, adware, scareware<br>• Che cos'è Phishing, Vishing e SMShing -<br>• Spamming e doxing<br>• Ingegneria sociale: truffe, trucchi e frodi<br>• Darknets, Dark Markets e Exploit kit<br>• La scelta del sistema operativo - principali Sistemi Operativi a confronto:<br>a. Microsoft Windows<br>b. Linux<br>c. MacOS | | | |

ALLEGATO 2 - SCHDE CORSI (1-12)

| DENOMINAZIONE | CONTENUTI | DURATA TOT U.F. | DURATA AULA U.F. | DURATA LABORATORIO U.F. |
|---|---|---|---|---|
| Consapevolezza dell'identità personale e digitale: quadro normativo e sua applicazione | • Funzioni hash/firme digitali<br>• Crittografia end-to-end (E2EE)<br>• Come vengono realmente attaccati la sicurezza e la crittografia<br>• Introduzione alla configurazione di un ambiente di test utilizzando macchine virtuali<br>• Adeguamento agli attuali standard di sicurezza digitale"<br>• Mappatura dei dati<br>• Monitoraggio dei dati<br>• Quadro normativo Europeo:<br>a. GDPR,<br>b. Cybersecurity ACT,<br>c. Direttiva NIS<br>d. IPR e Open Resources" | | | |
| Benessere digitale: dal design all'uso degli ambienti digitali | • Sicurezza d'uso dei dispositivi digitali in ambiente di lavoro, personale e ludico<br>• Conformità dei software/dispositivi e certificazioni: le norme<br>• Realtà Virtuale<br>• Realtà Aumentata<br>• Metaverso<br>• Impatti su salute mentale, Inclusione vs Isolamento<br>• Difesa del benessere psicofisico dalle nuove dipendenze | | | |
| Sostenibilità Digitale | • Evoluzione degli ambienti, soluzioni a confronto<br>• Riuso del software e tecnologie open source<br>• Orientamento e progettazione di soluzioni tailor made | | | |
| **UNITA' FORMATIVA 3** | **Risolvere problemi tecnici in contesti digitali** | **8** | **4** | **4** |
| Risoluzione problemi digitali | • monitoraggio delle risorse di sistema.<br>• aggiornamento di sistema ed eventuali conflitti. Rimozione ed eventuale "quarantena" di virus informatici.<br>• l'importanza dei Service Pack.<br>• analisi e correzione errori su Disco.<br>• deframmentazione dei dati.<br>• le comunità online di aiuto per risolvere i problemi tecnici (Blog, forum e canali tematici) e per apprendere nuove conoscenze | | | |
| Personalizzazione ambiente digitale | • creazione e gestione di un utente "Admin".<br>• i Player Video: Windows Media Player e VLC, installazione e configurazione.<br>• collegamenti sul desktop.<br>• personalizzazione del Browser e dei motori di ricerca.<br>• personalizzazione delle piattaforme di videoconferenza (audio, video, chat) | | | |
| Creatività digitale | • librerie di immagini open source on line: FreePik e Istock.<br>• download, condivisione e modifica foto.<br>• i diversi formati grafici e relative caratteristiche.<br>• import/export e conversione dei file grafici nei formati standard | | | |
| Autoapprendimento digitale | • accesso ad una piattaforma MOOC e_learning (Massive Open Online Course)<br>• utilizzo e fruizione della piattaforma<br>• introduzione al sistema delle certificazioni digitali. | | | |

ALLEGATO 2 - SCHDE CORSI (1-12)

**DENOMINAZIONE CORSO** Corso avanzato di ricerca e gestione di informazioni, dati e contenuti **N. 3**

**ORE TOTALI CORSO** 16
**DI CUI FAD/E-LEARNING** MAX 50%
**ORE TOTALI AULA** 12
**ORE TOTALI LABORATORIO** 4

| DENOMINAZIONE | CONTENUTI | DURATA TOT U.F. | DURATA AULA U.F. | DURATA LABORATORIO U.F. |
|---|---|---|---|---|
| **UNITA' FORMATIVA 1** | **Ricerca e gestione di informazioni, dati e contenuti digitali** | **2,5** | **1** | **1,5** |
| Ricerca informazioni, dati e contenuti sul web | • Pianificare diverse tipologie di ricerca avanzate su internet (ricerca di informazioni, acquisti, formazione, pubblicazione, e-banking, servizi della pubblica amministrazione, intrattenimento, comunicazione)<br>• Effettuare una ricerca per contenuto (immagini, testo, video, audio) e argomento<br>• Utilizzare informazioni, dati e contenuti in diversi formati, a partire da una vasta gamma di fonti accessibili | | | |
| Valutazione informazioni raccolte sul web | • Tipologie di fonti<br>• Attendibilità delle fonti in relazione alla ricerca effettuata<br>• Autorizzazione all'utilizzo dei dati e dei contenuti digitali in relazione alle fonti<br>• Copyright e licenze per accessibilità e utilizzo dei dati, delle informazioni e dei contenuti digitali | | | |
| Gestione dati raccolti | • Archiviare e organizzare i dati, le informazioni e i contenuti digitali, in ambiente digitale on-site o ambiente digitale in cloud<br>• Backup di dati, informazioni e contenuti digitali, dopo l'organizzazione e l'archiviazione | | | |
| **UNITA' FORMATIVA 2** | **Sicurezza digitale** | **10,5** | **10** | **0,5** |
| Il mondo digitale e l'orientamento del cybernauta | • Metodi e strumenti di difesa<br>• Metodi di cifratura e scambio dei dati<br>• Ethical hacking | | | |
| Consapevolezza dell'identità personale e digitale: quadro normativo e sua applicazione | • ICO<br>• Blockchain<br>• Smart Contract<br>• Normativa italiana e internazionale sulla privacy | | | |
| Benessere digitale: dal design all'uso degli ambienti digitali | • Basi di ingegneria del software<br>• Realtà Virtuale<br>• Realtà Aumentata<br>• Impatti su salute mentale, Inclusione vs Isolamento<br>• Difesa del benessere psicofisico dalle nuove dipendenze | | | |
| Sostenibilità Digitale | • Emphaty environment<br>• Internet of Things<br>• Big Data e loro utilizzo<br>• Dispositivi di identificazione | | | |
| **UNITA' FORMATIVA 3** | **Risolvere problemi tecnici in contesti digitali** | **3** | **1** | **2** |
| Personalizzazione ambiente digitale | • ottimizzazione hardware e software. le app in background.<br>• scelta del software in base alle caratteristiche hardware del pc.<br>• sincronizzazione di cartelle condivise<br>• l'impatto degli antivirus sulle risorse di sistema.<br>• personalizzazione schede grafiche, audio, porte usb e periferiche in genere. | | | |
| creatività digitale | • creazione e condivisione di materiale multimediale.<br>• installazione dei plugin necessari ad una corretta visualizzazione video.<br>• convertitori ed editor video. | | | |
| Autoapprendimento digitale | • accesso a google digital training e relativo monitoraggio dei moduli formativi.<br>• realizzazione, erogazione e verifica risultati di test e quiz tramite google form.<br>• java per caricare foto, chattare in linea, eseguire presentazioni virtuali, utilizzare servizi, formazione in linea, home banking, mappe interattive, ecc.<br>• l'utilizzo di wetransfer per il trasferimento di file di grande dimensione. | | | |

**DENOMINAZIONE CORSO** Corso base di comunicazione e collaborazione in contesti digitali **N. 4**

**ORE TOTALI CORSO** 45
**DI CUI FAD/E-LEARNING** MAX 50%
**ORE TOTALI AULA** 34
**ORE TOTALI LABORATORIO** 11

| DENOMINAZIONE | CONTENUTI | DURATA TOT U.F. | DURATA AULA U.F. | DURATA LABORATORIO U.F. |
|---|---|---|---|---|
| **UNITA' FORMATIVA 1** | **Comunicazione e collaborazione in contesti digitali** | **24** | **17** | **7** |
| Interagire attraverso il digitale | INTRODUZIONE: le tipologie di strumenti di comunicazione (Mail, Chat, Video conference)<br>• Differenze d'uso in base al contesto<br>MAIL<br>• Cos'è un indirizzo mail, com'è strutturato e come crearne uno<br>• Le funzioni di base dei client di posta<br>• Scrittura, stile, elementi base di Netiquette<br>• Oggetto, Destinatari, Struttura, Allegati<br>• Mail da computer e da cellulare<br>CHAT<br>• Panoramica delle prncipali app di messaggistica (Whatsapp, Messenger ecc.)<br>• Le funzioni base delle app di messaggistica<br>• inviare testi semplici, numeri e caratteri speciali, emoji, immagini e video<br>VIDEO CONFERENCE<br>• Panoramica sulle principali app di Video Conference<br>• Le funzioni base delle app di video conference | | | |
| La condivisione attraverso il digitale | CONDIVIDERE DATI<br>• I vantaggi della collaborazione on line<br>• Panoramica di tool per organizzare la collaborazione on line<br>• Panoramica di app per comunicare e gestire progetti in modo condiviso<br>• Elenco di spazi on line per archiviare e condividere contenuti digitali (documenti, immagini, file audio e video ecc.)<br>ATTRIBUZIONE<br>• Differenze fra Copyright e Licenze Creative Commons | | | |
| La cittadinanza digitale | SERVIZI DIGITALI PUBBLICI PER I CITTADINI<br>• Quali sono i principali servizi digitali pubblici per i cittadini (Ad es. Servizi comunali, INPS, INAIL, Agenzia delle Entrate, Equitalia, ecc.)<br>• Come accedere ai principali servizi digitali pubblici (SPID, Carta d'Identità Elettronica, PEC ecc.<br>SOCIAL MEDIA<br>• Creare un account e interagire condividendo contenuti semplici su Facebook, Instagram, Linkedin e altri social media<br>• Creare un semplice blog (ad es. con tool free come wordpress)<br>EMPOWERMENT<br>• Usare i social media per informarsi, imparare e aggiornarsi: casella di ricerca, network, | | | |
| Co-costruizione e co-creazione attraverso il digitale | INTRODUZIONE AGLI STRUMENTI DIGITALI PER LA CREAZIONE CONDIVISA DI CONTENUTI DIGITALI<br>• cosa sono<br>• differenze con software installati localmente<br>TIPOLOGIE DI STRUMENTI<br>• SUite per la Produttività in ufficio (es Google Drive, One drive ecc.)<br>• Lavagne on line (es. Mirò, Mural ecc.)<br>• Mappe mentali e concettuali (es. Coggle, MInd42 ecc.) | | | |
| La netiquette e il linguaggio online | LA NETIQUETTE<br>• Cos'è, perché è nata, dove si applica<br>• La differenza fra etico, opportuno e legale<br>• Regole generali della Netiquette<br>• I diversi tipi di contesto: formale, informale, intimo | | | |
| L'identità digitale | IL CONCETTO DI IDENTITÀ DIGITALE E I LIVELLI DI CORRISPONDENZA CON L'IDENTITÀ REALE<br>TIPI DI DATI FORNITI IN RETE<br>• dati richiesti per accedere a servizi e app<br>• dati forniti inconsapevolmente (conversazioni, abitudini, spostamenti ecc.)<br>LEGAME ON LINE FRA IDENTITÀ E REPUTAZIONE<br>COS'È IL FURTO DI IDENTITÀ DIGITALE<br>TIPI DI CORRISPONDENZA FRA IDENTITÀ REALE E IDENTITÀ DIGITALE<br>• totale (SPID, CIE, TS-CNS, Firma digitale, PEC)<br>• parziale o nulla (App, e-commerce, Social Media)<br>CONSIGLI DI BASE PER PROTEGGERE I PROPRI DATI ON LINE<br>• Uso della PW<br>• Condivisione di info private e dati sensibili ecc. | | | |

ALLEGATO 2 - SCHDE CORSI (1-12)

| | | | | |
|---|---|---|---|---|
| **UNITA' FORMATIVA 2** | **Sicurezza digitale** | **11** | **11** | **0** |
| Il mondo digitale e l'orientamento del cybernauta | · Minacce e vulnerabilità della rete<br>· Che cos'è la privacy, l'anonimato e lo pseudonimo<br>· Sicurezza, vulnerabilità, minacce<br>· Sicurezza vs Privacy vs Anonimato<br>· Furto di identità<br>· Conosci il tuo nemico - L'attuale panorama di minacce e vulnerabilità<br>· Perché hai bisogno di sicurezza<br>· Come tutelarsi da truffe e frodi online<br>· Darknets, Dark Markets e Exploit kit<br>· Cenni di Assessment delle vulnerabilità | | | |
| Consapevolezza dell'identità personale e digitale: quadro normativo e sua applicazione | · Compliance di dispositivi e di software<br>· Internet e Internetworking<br>· Professioni nella Sicurezza Informatica<br>· Introduzione alla compliance digitale<br>· Controllo dei dati personali scambiati con la rete<br>· Cenni sull'attuale quadro normativo Europeo: GDPR 2016/679 | | | |
| Benessere digitale: dal design all'uso degli ambienti digitali | · Realtà Virtuale<br>· Realtà Aumentata<br>· Metaverso<br>· Impatti su salute mentale, Inclusione vs Isolamento<br>· Difesa del benessere psicofisico dalle nuove dipendenze | | | |
| Sostenibilità Digitale | · Empathy Environment<br>· Adattabilità e adattività degli ambienti<br>· Smart Working e ricadute sociali | | | |
| **UNITA' FORMATIVA 3** | **Risolvere problemi tecnici in contesti digitali** | **10** | **6** | **4** |
| Risoluzione problemi digitali | Gli strumenti locali di supporto per la risoluzione di problemi tecnici sull'uso del PC in generale e delle applicazioni<br>· riavvio sistema operativo<br>· chiusura programma che non risponde<br>· cancellazione cache del browser<br>· pulizia disco<br>· disabilitazione software e applicazioni | | | |
| Personalizzazione ambiente digitale | · conoscenza delle suite digitali per il lavoro in rete e l'office automation (Office 365, Google Drive, strumenti open source)<br>· conoscenza degli strumenti per videoconferenze (Zoom, Skype, Meet, Teams)<br>· utilizzo delle suite e degli strumenti in funzione delle esigenze rilevate | | | |
| Creatività digitale | · introduzione alla creatività digitale e panoramica su strumenti di creatività<br>· software on line, per il fotoritocco: Photopea.<br>· software on line per la creazione di slide e presentazioni: Canva - Prezi.<br>· software per la collaborazione: Miro – Trello | | | |
| Autoapprendimento digitale | · lo standard DigComp 2.1 per la valutazione delle conoscenze informatiche<br>· conoscenza delle piattaforme di autoapprendimento e di siti tematici<br>· valutazione dei percorsi di formazione on line | | | |

**DENOMINAZIONE CORSO** Corso intermedio di comunicazione e collaborazione in contesti digitali **N. 5**

**ORE TOTALI CORSO** 41
**DI CUI FAD/E-LEARNING** MAX 50%
**ORE TOTALI AULA** 31
**ORE TOTALI LABORATORIO** 10

| DENOMINAZIONE | CONTENUTI | DURATA TOT U.F. | DURATA AULA U.F. | DURATA LABORATORIO U.F. |
|---|---|---|---|---|
| **UNITA' FORMATIVA 1** | **Comunicazione e collaborazione in contesti digitali** | **22** | **17** | **5** |
| Interagire attraverso il digitale | MAIL<br>• Gestire invii, inoltri, cc e cn<br>• Inserire nel testo link, immagini e allegati<br>• Personalizzare la firma della mail<br>• Applicare etichette e filtri alle mail<br>• Gestire la cartella SPAM e il cestino<br>• Usare la rubrica:Inserire e cancellare contatti, creare gruppi di contatti, importare ed esportare contatti<br>CHAT<br>• Creare un gruppo (whatsapp o altri strumenti)<br>• Tipi di contenuti: Citare con l'uso della @, Incollare un link di una pagina web, Aggiungere allegati, inviare la posizione<br>• Gestire le notifiche<br>• Aggiungere, visualizzare e modificare info dei contatti<br>VIDEO CONFERENCE<br>• Impostare microfono e cam<br>• condividere lo schermo<br>• modificare la visualizzazione e lo sfondo<br>• usare la chat | | | |
| La condivisione attraverso il digitale | GLI ELEMENTI DI UNA STRATEGIA GENERALE DI COLLABORAZIONE PER LA CREAZIONE, ARCHIVIAZIONE E CONDIVISIONE ON LINE DI INFORMAZIONI E CONTENUTI DIGITALI<br>• il team di lavoro<br>• gli obiettivi<br>• i tool<br>• procedure e regole<br>UTILIZZO DI BASE DI TOOL, SITI E APP<br>• per organizzare la collaborazione non line (Es.: Doodle, Google Calendar ecc.)<br>• per comunicare e gestire progetti in modo condiviso (Es. Slack, Trello ecc.)<br>• per archiviare e condividere contenuti digitali (Es. Google Drive, Dropbox ecc.)<br>ATTRIBUZIONE<br>• Copyright: cos'è, a quali contenuti si applica<br>• Licenze Creative COmmons: i sei tipi di licenza, chi le usa e perché | | | |
| La cittadinanza digitale | SERVIZI DIGITALI PUBBLICI PER I CITTADINI<br>• gli strumenti per cercare informazioni, scaricare documenti e certificati all'interno dei principali servizi digitali per i cittadini<br>SOCIAL MEDIA<br>• Usare i principali social media (ad es, Facebook, Instagram, Linkedin e altri) per:<br>- interagire anche attraverso hashtag, citazioni, condivisioni di post ecc<br>- pubblicare contenuti digitali come video, documenti, sondaggi, dirette audio e video, chat private ecc.<br><br>• Come gestire un blogper pubblicare contenuti utili e farsi conoscere<br>EMPOWERMENT<br>• Strumenti dei social media e della rete per:<br>- trovare risorse informative, corsi di formazione, siti di approfondimento, ecc.<br>- mantenersi professionalmente aggiornarti<br>- applicare strategie di Personal Branding per trovare nuove opportunità di lavoro | | | |
| Co-costruizione e co-creazione attraverso il digitale | COME ORGANIZZARE IL LAVORO CON GLI STRUMENTI DI PRODUZIONE COLLABORATIVA<br>LE FUNZIONI PRINCIPALI DELLE PRINCIPALI SUITE PER LA PRODUTTIVITÀ IN UFFICIO (ES. GOOGLE DRIVE, ONE DRIVE ECC.)<br>• creare e gestire documenti<br>• creare e gestire fodli di calcolo<br>• creare e gestire presentazioni<br>LAVAGNE ON LINE: TESTI, FORME ED OGGETTI PER FARE BRAINSTORMING E DESIGN THINKING<br><br>MAPPE MENTALI E CONCETTUALI: ORGANIZZARE INFORMAZIONI E DATI IN FORMA VISUALE E GERARCHICA<br><br>FUNZIONI DI BASE DEI TOOL COLLABORATIVI PER CREARE CONTENUTI VISUALI: IMMAGINI, BANNER, VOLANTINI, POST SOCIAL ECC. | | | |
| La netiquette e il linguaggio online | LA NETIQUETTE DELLA COMUNICAZIONE ON LINE<br>• Regole generali della Netiquette<br>• Argomenti, fonti, fake news ecc.<br>• Testi e immagini protetti da privacy e copyright<br>• Tag molesti, flame, attacchi personali, contenuti sensibili (nudi, violenza e altro) | | | |

ALLEGATO 2 - SCHDE CORSI (1-12)

| | | | | |
|---|---|---|---|---|
| L'identità digitale | IDENTITÀ DIG. SU SOCIAL MEDIA, E-COMMERCE E APP<br>• Conoscere le regole d'uso dei diversi social media, ECommerce ed app<br>• Impostare la privacy<br>• regole di comportamento (in particolare sui social media) per proteggere la reputazione: argomenti, stili di comunicazione, cosa non pubblicare<br><br>ACCESSO A SERVIZI DI IDENTITÀ DIGITALE<br>• SPID: cos'è, come si ottiene a cosa serve<br>• Carta d'Identità Elettronica: cos'è, come si ottiene a cosa serve<br>• TS-CNS, PEC e firma digitale: cosa sono, come si ottengono e a cosa serve<br><br>TUTELARE DATI, INFORMAZIONI E REPUTAZIONE<br>• gestire e proteggere l'accesso a siti, piattaforme social ecc.<br>• riconoscere (e non usare) siti, app, reti pubbliche (es. bar, hotel ed altro) non sicure | | | |
| **UNITA' FORMATIVA 2** | **Sicurezza digitale** | **11** | **11** | **0** |
| Il mondo digitale e l'orientamento del cybernauta | • Orientamento sulla rete e sul web<br>• Cenni sulla tutela dello scambio dati online<br>• Livelli di protezione online<br>• Cenni sull'assessment di protezione personale<br>• Hacker, cracker e criminali informatici<br>• Malware, virus, rootkit e RAT<br>• Spyware, adware, scareware<br>• Che cos'è Phishing, Vishing e SMShing -<br>• Spamming e doxing<br>• Ingegneria sociale: truffe, trucchi e frodi<br>• Darknets, Dark Markets e Exploit kit<br>• La scelta del sistema operativo - principali Sistemi Operativi a confronto:<br>a. Microsoft Windows<br>b. Linux<br>c. MacOS | | | |
| Consapevolezza dell'identità personale e digitale: quadro normativo e sua applicazione | • Funzioni hash/firme digitali<br>• Crittografia end-to-end (E2EE)<br>• Come vengono realmente attaccati la sicurezza e la crittografia<br>• Introduzione alla configurazione di un ambiente di test utilizzando macchine virtuali<br>• Adeguamento agli attuali standard di sicurezza digitale"<br>• Mappatura dei dati<br>• Monitoraggio dei dati<br>• Quadro normativo Europeo:<br>a. GDPR,<br>b. Cybersecurity ACT,<br>c. Direttiva NIS<br>d. IPR e Open Resources" | | | |
| Benessere digitale: dal design all'uso degli ambienti digitali | • Sicurezza d'uso dei dispositivi digitali in ambiente di lavoro, personale e ludico<br>• Conformità dei software/dispositivi e certificazioni: le norme<br>• Realtà Virtuale<br>• Realtà Aumentata<br>• Metaverso<br>• Impatti su salute mentale, Inclusione vs Isolamento<br>• Difesa del benessere psicofisico dalle nuove dipendenze | | | |
| Sostenibilità Digitale | • Evoluzione degli ambienti, soluzioni a confronto<br>• Riuso del software e tecnologie open source<br>• Orientamento e progettazione di soluzioni tailor made | | | |
| **UNITA' FORMATIVA 3** | **Risolvere problemi tecnici in contesti digitali** | **8** | **3** | **5** |
| Risoluzione problemi digitali | • monitoraggio delle risorse di sistema.<br>• aggiornamento di sistema ed eventuali conflitti. Rimozione ed eventuale "quarantena" di virus informatici.<br>• l'importanza dei Service Pack.<br>• analisi e correzione errori su Disco.<br>• deframmentazione dei dati.<br>• le comunità online di aiuto per risolvere i problemi tecnici (Blog, forum e canali tematici) e per apprendere nuove conoscenze | | | |
| Personalizzazione ambiente digitale | • creazione e gestione di un utente "Admin".<br>• i Player Video: Windows Media Player e VLC, installazione e configurazione.<br>• collegamenti sul desktop.<br>• personalizzazione del Browser e dei motori di ricerca.<br>• personalizzazione delle piattaforme di videoconferenza (audio, video, chat) | | | |
| Creatività digitale | • librerie di immagini open source on line: FreePik e Istock.<br>• download, condivisione e modifica foto.<br>• i diversi formati grafici e relative caratteristiche.<br>• import/export e conversione dei file grafici nei formati standard | | | |
| Autoapprendimento digitale | • accesso ad una piattaforma MOOC e_learning (Massive Open Online Course)<br>• utilizzo e fruizione della piattaforma<br>• introduzione al sistema delle certificazioni digitali. | | | |

**DENOMINAZIONE CORSO** *Corso avanzato di comunicazione e collaborazione in contesti digitali* **N. 6**

**ORE TOTALI CORSO** 28
**DI CUI FAD/E-LEARNING** MAX 50%
**ORE TOTALI AULA** 21
**ORE TOTALI LABORATORIO** 7

| DENOMINAZIONE | CONTENUTI | DURATA TOT U.F. | DURATA AULA U.F. | DURATA LABORATORIO U.F. |
|---|---|---|---|---|
| **UNITA' FORMATIVA 1** | **Comunicazione e collaborazione in contesti digitali** | **16** | **11** | **5** |
| Interagire attraverso il digitale | MAIL<br>• Gestire le impostazioni generali del client di posta<br>• Gestire più account di posta<br>• Applicare una firma automatica alle mail<br>• Applicare la ricerca avanzata<br>• Modificare le visualizzazioni<br><br>CHAT<br>• Impostazioni avanzate<br>• Blocco di contatti e di spam<br>• Archiviare le chat<br><br>VIDEO CONFERENCE<br>• Organizzare, pianificare avviare una video conference<br>• Invitare le persone ad una video call | | | |
| La condivisione attraverso il digitale | CREARE UNA STRATEGIA PERSONALIZZATA SULLE PROPRIE ESIGENZE DI COLLABORAZIONE PER LA CREAZIONE, ARCHIVIAZIONE E CONDIVISIONE ONLINE DI INFORMAZIONI E CONTENUTI DIGITALI: IL TEAM DI LAVORO; GLI OBIETTIVI; I TOOL; PROCEDURE E REGOLE<br><br>UTILIZZO PERSONALIZZATO DI TOOL, SITI E APP<br>• per organizzare la collaborazione non line (Es.: Doodle, Google Calendar ecc.)<br>• per comunicare e gestire progetti in modo condiviso (Es. Slack, Trello ecc.)<br>• per archiviare e condividere contenuti digitali (Es. Google Drive, Dropbox, One Drive ecc.)<br><br>ATTRIBUZIONE<br>• Creare una policy d'uso dei contrenuti condivisi secondo le norme di copyright e Licenza Creative Commons | | | |
| La cittadinanza digitale | SERVIZI DIGITALI PUBBLICI PER I CITTADINI<br>• come orientarsi nei diversi servizi pubblici per la cittadinanza<br><br>SOCIAL MEDIA<br>• Usare i principali social media (ad es, Facebook, Instagram, Linkedin e altri):<br>- in modo strategico, in base a obiettivi personali o di lavoro<br>- definire e scegliere il pubblico con cui interagire sui social media<br>- come creare pagine e gruppi sui social media<br><br>• Come gestire un blog per pubblicare contenuti utili e farsi conoscere<br><br>EMPOWERMENT<br>• Strumenti dei social media e della rete per:<br>- trovare risorse informative, corsi di formazione, siti di approfondimento, ecc.<br>- mantenersi professionalmente aggiornarti<br>- applicare strategie di Personal Branding per trovare nuove opportunità di lavoro | | | |
| Co-costruizione e co-creazione attraverso il digitale | CONFRONTO FRA LE FUNZIONALITÀ DI DIVERSE SUITE PER LA PRODUTTIVITÀ IN UFFICIO (ES. GOOGLE DRIVE, ONE DRIVE ECC.)<br>• creare e gestire documenti<br>• creare e gestire fogli di calcolo<br>• creare e gestire presentazioni<br><br>CONFRONTO FRA LE FUNZIONALITÀ DI LAVAGNE ON LINE (ES. MIRÒ, MURALECC.)<br><br>CONFRONTO FRA LE FUNZIONALITÀ DI TOOLS PER CREARE MAPPE MENTALI ECONCETTUALI (ES. COGGLE, MIND42, CLKUP ECC.)<br><br>CONFRONTO FRA LE FUNZIONALITÀ DI TOOL COLLABORATIVI PER CREARECONTENUTI VISUALI (ES. CANVA, CRELLO, ADOBE SPARK ECC.) | | | |

ALLEGATO 2 - SCHDE CORSI (1-12)

| | | | | |
|---|---|---|---|---|
| La netiquette e il linguaggio online | DOCUMENTI UFFICIALI SULLA NETIQUETTE<br>• RFC1855 sul Buon uso della rete<br>• RFC 2635, Linee guida contro lo SPAM<br><br>LA NETIQUETTE NELLE MAIL<br>• linguaggio e stile<br>• SPAM e catene di mail<br>• destinatari, cc, cn e tipi di "oggetto" da evitare<br><br>LA NETIQUETTE SUI SOCIAL E SU WEB<br>• Regole di comportamento nei gruppi di discussione<br>• Stile, regole e netiquette su Facebook e Instagram<br>• Stile, regole e netiquette su Linkedin<br>• Stile, regolamento e netiquette su altri social<br>• Netiquette nelle chat (Messenger, Whatsapp ecc.)<br>• Netiquette nei diversi tipi di video chiamate e video conferenze | | | |
| L'identità digitale | IDENTITÀ DIGITALE SUI SOCIAL E REPUTAZIONE<br>• Creare e gestire con conconsapevolezza diveri tipi di identità digitali<br>• Cosa sono Personal branding e Reputazione on line:<br>- identità personale,<br>- obiettivi,<br>- condivisione di contenuti personal e professionali<br>- Come comportarsi in caso di shitstorm<br>- cosa fare in caso di furto d'identità<br><br>GESTIRE E PROTEGGERE I DATI<br>• Back up dei dati conservati in locale<br>• Back up dei dati condivisi on line<br>• Antivirus e Firewall: cosa sono, come si usano | | | |
| **UNITA' FORMATIVA 2** | **Sicurezza digitale** | **9** | **8** | **1** |
| Il mondo digitale e l'orientamento del cybernauta | • Metodi e strumenti di difesa<br>• Metodi di cifratura e scambio dei dati<br>• Ethical hacking | | | |
| Consapevolezza dell'identità personale e digitale:quadro normativo e sua applicazione | • ICO<br>• Blockchain<br>• Smart Contract<br>• Normativa italiana e internazionale sulla privacy | | | |
| Benessere digitale: dal design all'uso degli ambienti digitali | • Basi di ingegneria del software<br>• Realtà Virtuale<br>• Realtà Aumentata<br>• Impatti su salute mentale, Inclusione vs Isolamento<br>• Difesa del benessere psicofisico dalle nuove dipendenze | | | |
| Sostenibilità Digitale | • Emphaty environment<br>• Internet of Things<br>• Big Data e loro utilizzo<br>• Dispositivi di identificazione | | | |
| **UNITA' FORMATIVA 3** | **Risolvere problemi tecnici in contesti digitali** | **3** | **2** | **1** |
| Personalizzazione ambiente digitale | • ottimizzazione hardware e software. le app in background.<br>• scelta del software in base alle caratteristiche hardware del pc.<br>• sincronizzazione di cartelle condivise<br>• l'impatto degli antivirus sulle risorse di sistema.<br>• personalizzazione schede grafiche, audio, porte usb e periferiche in genere. | | | |
| creatività digitale | • creazione e condivisione di materiale multimediale.<br>• installazione dei plugin necessari ad una corretta visualizzazione video.<br>• convertitori ed editor video. | | | |
| Autoapprendimento digitale | • accesso a google digital training e relativo monitoraggio dei moduli formativi.<br>• realizzazione, erogazione e verifica risultati di test e quiz tramite google form.<br>• java per caricare foto, chattare in linea, eseguire presentazioni virtuali, utilizzare servizi, formazione in linea, home banking, mappe interattive, ecc.<br>• l'utilizzo di wetransfer per il trasferimento di file di grande dimensione. | | | |

ALLEGATO 2 - SCHDE CORSI (1-12)

**DENOMINAZIONE CORSO** Corso base di creazione di contenuti digitali **N. 7**
**ORE TOTALI CORSO** 49
**DI CUI FAD/E-LEARNING** MAX 50%
**ORE TOTALI AULA** 37
**ORE TOTALI LABORATORIO** 12

| DENOMINAZIONE | CONTENUTI | DURATA TOT U.F. | DURATA AULA U.F. | DURATA LABORATORIO U.F. |
|---|---|---|---|---|
| **UNITA' FORMATIVA 1** | **Creazione di contenuti digitali** | **28** | **18** | **10** |
| Creazione e modifica dei contenuti digitali | • Creare e modificare contenuti digitali come testi, tabelle, file audio, immagini | | | |
| La rielaborazione del contenuto | • Conoscenza ed utilizzo degli strumenti per la rielaborazione di un contenuto digitale già esistente.<br>• Utilizzo di software/applicazioni fruibili gratuitamente: Per la parte testi e tabelle word excell e suite di google;per la parte foto snapseed e Gimp;<br>per la parte video i.movie e show video | | | |
| Il Copywright e le licenze | • AGCom. ruolo, funzioni attività. La pirateria di massa.<br>• Violazioni sul diritto d'autore.<br>• Tutela penale del know-how aziendale.<br>• Il diritto d'autore nella giurisprudenza civile e penale.<br>• Esame dei cases history di maggior impatto/interesse.<br>• Rassegne stampa e diritto d'autore.<br>• Direttiva europea sul diritto d'autore nel mercato unico digitale. Creative Commons | | | |
| Basi di programmazione | • Informazioni base sulla programmazione di strumenti (ad es. utilizzo di Mockup, software per mappe mentali, CMS e gestione dei contenuti di siti web, CMR CustomerRelationship Management<br>• gestione delle relazioni con i clienti) per lo sviluppo di un prodotto multimediale e la risoluzione di eventuali semplici problemi riscontrabili | | | |
| **UNITA' FORMATIVA 2** | **Sicurezza digitale** | **11** | **11** | **0** |
| Il mondo digitale e l'orientamento del cybernauta | • Minacce e vulnerabilità della rete<br>• Che cos'è la privacy, l'anonimato e lo pseudonimo<br>• Sicurezza, vulnerabilità, minacce<br>• Sicurezza vs Privacy vs Anonimato<br>• Furto di identità<br>• Conosci il tuo nemico - L'attuale panorama di minacce e vulnerabilità<br>• Perché hai bisogno di sicurezza<br>• Come tutelarsi da truffe e frodi online<br>• Darknets, Dark Markets e Exploit kit<br>• Cenni di Assessment delle vulnerabilità | | | |
| Consapevolezza dell'identità personale e digitale: quadro normativo e sua applicazione | • Compliance di dispositivi e di software<br>• Internet e Internetworking<br>• Professioni nella Sicurezza Informatica<br>• Introduzione alla compliance digitale<br>• Controllo dei dati personali scambiati con la rete<br>• Cenni sull'attuale quadro normativo Europeo: GDPR2016/679 | | | |
| Benessere digitale: dal design all'uso degli ambienti digitali | • Realtà Virtuale | | | |

| | | | | |
|---|---|---|---|---|
| | • Realtà Aumentata<br>• Metaverso<br>• Impatti su salute mentale, Inclusione vs Isolamento<br>• Difesa del benessere psicofisico dalle nuove dipendenze | | | |
| | | | | |
| Sostenibilità Digitale | • Empathy Environment<br>• Adattabilità e adattività degli ambienti<br>• Smart Working e ricadute sociali | | | |
| | | | | |
| **UNITA' FORMATIVA 3** | **Risolvere problemi tecnici in contesti** | **10** | **8** | **2** |
| Risoluzione problemi digitali | Gli strumenti locali di supporto per la risoluzione di problemi tecnici sull'uso del PC in generale e delle applicazioni<br>• riavvio sistema operativo<br>• chiusura programma che non risponde<br>• cancellazione cache del browser<br>• pulizia disco<br>• disabilitazione software e applicazioni | | | |
| Personalizzazione ambiente digitale | • conoscenza delle suite digitali per il lavoro in rete e l'office automation (Office 365, Google Drive, strumenti open source)<br>• conoscenza degli strumenti per videoconferenze (Zoom,Skype, Meet, Teams)<br>• utilizzo delle suite e degli strumenti in funzione delleesigenze rilevate | | | |
| Creatività digitale | • introduzione alla creatività digitale e panoramica sustrumenti di creatività<br>• software on line, per il fotoritocco: Photopea.<br>• software on line per la creazione di slide e presentazioni: Canva - Prezi.<br>• software per la collaborazione: Miro – Trello | | | |
| Autoapprendimento digitale | • lo standard DigComp 2.1 per la valutazione delleconoscenze informatiche<br>• conoscenza delle piattaforme di autoapprendimento e disiti tematici<br>• valutazione dei percorsi di formazione on line | | | |

**DENOMINAZIONE CORSO** Corso intermedio di creazione di contenuti digitali **N. 8**

**ORE TOTALI CORSO** 37
**DI CUI FAD/E-LEARNING** MAX 50%
**ORE TOTALI AULA** 28
**ORE TOTALI LABORATORIO** 9

| DENOMINAZIONE | CONTENUTI | DURATA TOT U.F. | DURATA AULA U.F. | DURATA LABORATORIO U.F. |
|---|---|---|---|---|
| **UNITA' FORMATIVA 1** | **Creazione di contenuti digitali** | **18** | **14** | **4** |
| Creazione e modifica dei contenuti digitali | • Teoria e pratica fotografica per creare foto digitali. Regola dei terzi, scatti multipli, teoria di color correction (esposizione, luminosità, contrasto). Regole di inquadratura e formati fotografici. | | | |
| La rielaborazione del contenuto | • Editing fotografico<br>• Post-produzione e gestione degli elementi della fotografia digitale<br>• Ritocco e ritaglio fotografico<br>• Utilizzare i filtri, utilizzo delle app di editing fotografico per Smartphone e computer. | | | |
| Il Copywright e le licenze | • Utilizzo di google immagini<br>• Come si utilizzano le immagini prelevate dal web<br>• Principali fornitori di immagini gratuite e a pagamento<br>• Selezionare il formato immagine giusto. | | | |
| Basi di programmazione | • Installazione, configurazione e utilizzo di un sistema evolutoper l'ecommerce<br>• Gestione di prodotti multipli<br>• Prodotti variabili e database magazzino<br>• Gestione di ordini e spedizioni tramite CMS. | | | |
| **UNITA' FORMATIVA 2** | **Sicurezza Digitale** | **11** | **9** | **2** |
| Il mondo digitale e l'orientamento del cybernauta | • Orientamento sulla rete e sul web<br>• Cenni sulla tutela dello scambio dati online<br>• Livelli di protezione online<br>• Cenni sull'assessment di protezione personale<br>• Hacker, cracker e criminali informatici<br>• Malware, virus, rootkit e RAT<br>• Spyware, adware, scareware<br>• Che cos'è Phishing, Vishing e SMShing -<br>• Spamming e doxing<br>• Ingegneria sociale: truffe, trucchi e frodi<br>• Darknets, Dark Markets e Exploit kit<br>• La scelta del sistema operativo - principali Sistemi Operativi a confronto:<br>a. Microsoft Windows<br>b. Linux<br>c. MacOS | | | |
| Consapevolezza dell'identità personale e digitale: quadro normativo e sua applicazione | • Funzioni hash/firme digitali<br>• Crittografia end-to-end (E2EE)<br>• Come vengono realmente attaccati la sicurezza e la crittografia<br>• Introduzione alla configurazione di un ambiente di test utilizzando macchine virtuali<br>• Adeguamento agli attuali standard di sicurezza digitale"<br>• Mappatura dei dati<br>• Monitoraggio dei dati<br>• Quadro normativo Europeo:<br>a. GDPR,<br>b. Cybersecurity ACT,<br>c. Direttiva NIS<br>d. IPR e Open Resources" | | | |

| | | | | |
|---|---|---|---|---|
| Benessere digitale: dal design all'uso degli ambienti digitali | • Sicurezza d'uso dei dispositivi digitali in ambiente di lavoro, personale e ludico<br>• Conformità dei software/dispositivi e certificazioni: le norme<br>• Realtà Virtuale<br>• Realtà Aumentata<br>• Metaverso<br>• Impatti su salute mentale, Inclusione vs Isolamento<br>• Difesa del benessere psicofisico dalle nuove dipendenze | | | |
| Sostenibilità Digitale | • Evoluzione degli ambienti, soluzioni a confronto<br>• Riuso del software e tecnologie open source<br>• Orientamento e progettazione di soluzioni tailor made | | | |
| **UNITA' FORMATIVA 3** | **Risolvere problemi tecnici in contesti digitali** | **8** | **5** | **3** |
| Risoluzione problemi digitali | • monitoraggio delle risorse di sistema.<br>• aggiornamento di sistema ed eventuali conflitti. Rimozione ed eventuale "quarantena" di virus informatici.<br>• l'importanza dei Service Pack.<br>• analisi e correzione errori su Disco.<br>• deframmentazione dei dati.<br>• le comunità online di aiuto per risolvere i problemi tecnici (Blog, forum e canali tematici) e per apprendere nuove conoscenze | | | |
| Personalizzazione ambiente digitale | • creazione e gestione di un utente "Admin".<br>• i Player Video: Windows Media Player e VLC, installazione e configurazione.<br>• collegamenti sul desktop.<br>• personalizzazione del Browser e dei motori di ricerca.<br>• personalizzazione delle piattaforme di videoconferenza (audio, video, chat) | | | |
| Creatività digitale | • librerie di immagini open source on line: FreePik e Istock.<br>• download, condivisione e modifica foto.<br>• i diversi formati grafici e relative caratteristiche.<br>• import/export e conversione dei file grafici nei formati standard | | | |
| Autoapprendimento digitale | • accesso ad una piattaforma MOOC e_learning (Massive Open Online Course)<br>• utilizzo e fruizione della piattaforma<br>• introduzione al sistema delle certificazioni digitali. | | | |

ALLEGATO 2 - SCHDE CORSI (1-12)

**DENOMINAZIONE CORSO** Corso avanzato di creazione di contenuti digitali **N. 9**

**ORE TOTALI CORSO** 20
**DI CUI FAD/E-LEARNING** MAX 50%
**ORE TOTALI AULA** 15
**ORE TOTALI LABORATORIO** 5

| DENOMINAZIONE | CONTENUTI | DURATA TOT U.F. | DURATA AULA U.F. | DURATA LABORATORIO U.F. |
|---|---|---|---|---|
| **UNITA' FORMATIVA 1** | **Creazione di contenuti digitali** | **8** | **5** | **3** |
| Creazione e modifica dei contenuti digitali | • Tecniche di ripresa digitale (slow motion, time lapse, ripresa aerea), teoria e pratica delle inquadrature (campo lungo, piano medio, piano sequenza, primo piano). Regola dei terzi. | | | |
| La rielaborazione del contenuto | • Editing video<br>• Messa in fila, gestione delle immagini di copertura, canali alpha e sovrapposizione di immagini<br>• Formati di compressione video. Gestione dei caricamenti per la rete. | | | |
| Il Copywright e le licenze | • Registrare un'immagine con il proprio copyright, cosa sono i watermark e come funzionano<br>• Come riconoscere una foto utilizzabile gratuitamente. | | | |
| Basi di programmazione | • Script e Javascript Scrivere un CSS<br>• Implementazione di script in un sito web<br>• Inserire embedded content. | | | |
| **UNITA' FORMATIVA 2** | **Sicurezza Digitale** | **9** | **8,5** | **0,5** |
| Il mondo digitale e l'orientamento del cybernauta | • Metodi e strumenti di difesa<br>• Metodi di cifratura e scambio dei dati<br>• Ethical hacking | | | |
| Consapevolezza dell'identità personale e digitale: quadro normativo e sua applicazione | • ICO<br>• Blockchain<br>• Smart Contract<br>• Normativa italiana e internazionale sulla privacy | | | |
| Benessere digitale: dal design all'uso degli ambienti digitali | • Basi di ingegneria del software<br>• Realtà Virtuale<br>• Realtà Aumentata<br>• Impatti su salute mentale, Inclusione vs Isolamento<br>• Difesa del benessere psicofisico dalle nuove dipendenze | | | |
| Sostenibilità Digitale | • Emphaty environment<br>• Internet of Things<br>• Big Data e loro utilizzo<br>• Dispositivi di identificazione | | | |
| **UNITA' FORMATIVA 3** | **Risolvere problemi tecnici in contesti digitali** | **3** | **1,5** | **1,5** |
| Personalizzazione ambiente digitale | • ottimizzazione hardware e software. le app in background.<br>• scelta del software in base alle caratteristiche hardware del pc.<br>• sincronizzazione di cartelle condivise<br>• l'impatto degli antivirus sulle risorse di sistema.<br>• personalizzazione schede grafiche, audio, porte usb e periferiche in genere. | | | |
| creatività digitale | creazione e condivisione di materiale multimediale.<br>• installazione dei plugin necessari ad una corretta visualizzazione video.<br>• convertitori ed editor video. | | | |
| Autoapprendimento digitale | • accesso a google digital training e relativo monitoraggio dei moduli formativi.<br>• realizzazione, erogazione e verifica risultati di test e quiz tramite google form.<br>• java per caricare foto, chattare in linea, eseguire presentazioni virtuali, utilizzare servizi, formazione in linea,home banking, mappe interattive, ecc.<br>• l'utilizzo di wetransfer per il trasferimento di file di grande dimensione. | | | |

ALLEGATO 2 - SCHDE CORSI (1-12)

**DENOMINAZIONE CORSO** Corso base di Informatica **N. 10**

**ORE TOTALI CORSO** 59
**DI CUI FAD/E-LEARNING** MAX 50%
**ORE TOTALI AULA** 41
**ORE TOTALI LABORATORIO** 18

| DENOMINAZIONE | CONTENUTI | DURATA TOT U.F. | DURATA AULA U.F. | DURATA LABORATORIO U.F. |
|---|---|---|---|---|
| **UNITA' FORMATIVA 1** | **Ricerca e gestione di informazioni, dati e contenuti digitali** | **7** | **3** | **4** |
| Ricerca informazioni, dati e contenuti sul web | · Le reti informatiche e il web<br>· Concetti fondamentali di navigazione in rete: internet, protocolli, World Wide Web, Uniform Resource Locator (URL), Domini, HyperLink<br>· Struttura dell'indirizzo di un sito web e tipologie più comuni di domini, quali geografici, aziendali (.org, .edu, .com, .gov).<br>· Il Browser: cosa è; quali sono i più comuni<br>· Identificare e definire diverse attività su internet quali ricerca di informazioni, acquisti, formazione, pubblicazione, e-banking, servizi della pubblica amministrazione, intrattenimento, comunicazione.<br>· Uso del Browser, URL, Lonks e Bookmarks<br>· Strumenti e impostazioni: pop-up e cookie e loro gestione<br>· I segnalibri: creazione ed eliminazione<br>· I collegamenti o link<br>· Utilizzo e scelta del motore di ricerca adeguato<br>· Metodologie di ricerca dei contenuti: parole chiave, frasi<br>· Compilare, inviare, svuotare un modulo online<br>· Effettuare una ricerca in una enciclopedia, dizionario sul web<br>· Utilizzare uno strumento web per tradurre una pagina web, del testo | | | |
| Valutazione informazioni raccolte sul web | · Elementi per identificare un sito web sicuro: https, simbolo del lucchetto<br>· Comprendere lo scopo di diversi tipi di sito: informazioni, intrattenimento, opinioni, vendita, ecc…<br>· Fattori che determinano la credibilità di un sito web, quali: autore, riferimenti, aggiornamento contenuti<br>· Riconoscere l'adeguatezza delle informazioni online per un determinato tipo di pubblico<br>· Modalità per proteggersi quando si è online: effettuare acquisti da siti web noti e di buona reputazione, evitare la comunicazione non necessaria di informazioni personali e finanziarie, scollegarsi dai siti web<br>· Possibilità di controllo dell'uso di internet | | | |
| Gestione dati raccolti | · Visualizzare i dati, le informazioni e i contenuti digitali.<br>· Salvare pagine web<br>· Stampare pagine web<br>· Scaricare i file dal web e salvarli su unità disco locali o cloud<br>· Copiare e archiviare contenuti digitali da una pagina web a un documento, a una e-mail<br>· Copiare e archiviare contenuti digitali da file multimediale<br>· Copiare e archiviare contenuti digitali da un social network | | | |
| **UNITA' FORMATIVA 2** | **Comunicazione e collaborazione in contesti digitali** | **24** | **18** | **6** |
| Interagire attraverso il digitale | INTRODUZIONE: le tipologie di strumenti di comunicazione (Mail, Chat, Video conference)<br>• Differenze d'uso in base al contesto<br>MAIL<br>• Cos'è un indirizzo mail, com'è strutturato e come crearne uno<br>• Le funzioni di base dei client di posta<br>• Scrittura, stile, elementi base di Netiquette<br>• Oggetto, Destinatari, Struttura, Allegati<br>• Mail da computer e da cellulare<br>CHAT<br>• Panoramica delle prncipali app di messaggistica (Whatsapp, Messenger ecc.)<br>• Le funzioni base delle app di messaggistica<br>• inviare testi semplici, numeri e caratteri speciali, emoji, immagini e video<br>VIDEO CONFERENCE<br>• Panoramica sulle principali app di Video Conference<br>• Le funzioni base delle app di video conference | | | |
| La condivisione attraverso il digitale | CONDIVIDERE DATI<br>• I vantaggi della collaborazione on line<br>• Panoramica di tool per organizzare la collaborazione on line<br>• Panoramica di app per comunicare e gestire progetti in modo condiviso<br>• Elenco di spazi on line per archiviare e condividere contenuti digitali (documenti, immagini, file audio e video ecc.)<br>ATTRIBUZIONE<br>• DIfferenze fra Copyright e Licenze Creative Commons | | | |

ALLEGATO 2 - SCHDE CORSI (1-12)

| | | | | |
|---|---|---|---|---|
| La cittadinanza digitale | SERVIZI DIGITALI PUBBLICI PER I CITTADINI<br>• Quali sono i principali servizi digitali pubblici per i cittadini (Ad es. Servizi comunali, INPS, INAIL, Agenzia delle Entrate, Equitalia, ecc.)<br>• Come accedere ai principali servizi digitali pubblici (SPID, Carta d'Identità Elettronica, PEC ecc.<br>SOCIAL MEDIA<br>• Creare un account e interagire condividendo contenuti semplici su Facebook, Instagram, Linkedin e altri social media<br>• Creare un semplice blog (ad es. con tool free come wordpress)<br>EMPOWERMENT<br>• Usare i social media per informarsi, imparare e aggiornarsi: casella di ricerca, network, pagine, hashtag ecc. | | | |
| Co-costruizione e co-creazione attraverso il digitale | INTRODUZIONE AGLI STRUMENTI DIGITALI PER LA CREAZIONE CONDIVISA DI CONTENUTI DIGITALI<br>• cosa sono<br>• differenze con software installati localmente<br>TIPOLOGIE DI STRUMENTI<br>• SUite per la Produttività in ufficio (es Google Drive, One drive ecc.)<br>• Lavagne on line (es. Mirò, Mural ecc.)<br>• Mappe mentali e concettuali (es. Coggle, MInd42 ecc.)<br>• Contenuti visuali (Es. Canva, Crello Ecc.) | | | |
| La netiquette e il linguaggio online | LA NETIQUETTE<br>• Cos'è, perché è nata, dove si applica<br>• La differenza fra etico, opportuno e legale<br>• Regole generali della Netiquette<br>• I diversi tipi di contesto: formale, informale, intimo<br>• Se non rispetto la Netiquette: reputazione, ban, Personal Branding ecc. | | | |
| L'identità digitale | IL CONCETTO DI IDENTITÀ DIGITALE E I LIVELLI DI CORRISPONDENZA CON L'IDENTITÀ REALE<br>TIPI DI DATI FORNITI IN RETE<br>• dati richiesti per accedere a servizi e app<br>• dati forniti inconsapevolmente (conversazioni, abitudini, spostamenti ecc.)<br>LEGAME ON LINE FRA IDENTITÀ E REPUTAZIONE<br>COS'È IL FURTO DI IDENTITÀ DIGITALE<br>TIPI DI CORRISPONDENZA FRA IDENTITÀ REALE E IDENTITÀ DIGITALE<br>• totale (SPID, CIE, TS-CNS, Firma digitale, PEC)<br>• parziale o nulla (App, e-commerce, Social Media)<br>CONSIGLI DI BASE PER PROTEGGERE I PROPRI DATI ON LINE<br>• Uso della PW<br>• Condivisione di info private e dati sensibili ecc. | | | |
| **UNITA' FORMATIVA 3** | **Creazione di contenuti digitali** | **28** | **20** | **8** |
| Creazione e modifica dei contenuti | • Creare e modificare contenuti digitali come testi, tabelle, file audio, | | | |
| La rielaborazione del contenuto (durata 6 ore) | • Conoscenza ed utilizzo degli strumenti per la rielaborazione di un contenuto digitale già esistente.<br>• Utilizzo di software/applicazioni fruibili gratuitamente: | | | |
| Il Copywright e le licenze | • AGCom. ruolo, funzioni attività. La pirateria di massa.<br>• Violazioni sul diritto d'autore.<br>• Tutela penale del know-how aziendale.<br>• Il diritto d'autore nella giurisprudenza civile e penale.<br>• Esame dei cases history di maggior impatto/interesse.<br>• Rassegne stampa e diritto d'autore.<br>• Direttiva europea sul diritto d'autore nel mercato unico digitale.<br>Creative Commons | | | |
| Basi di programmazione | • Informazioni base sulla programmazione di strumenti (ad es. utilizzo di Mockup, software per mappe mentali, CMS e gestione dei contenuti di siti web, CMR Customer Relationship Management<br>• gestione delle relazioni con i clienti) per lo sviluppo di un prodotto multimediale e la risoluzione di eventuali semplici problemi riscontrabili | | | |

ALLEGATO 2 - SCHDE CORSI (1-12)

**DENOMINAZIONE CORSO** Corso intermedio di Informatica **N. 11**

**ORE TOTALI CORSO** 60
**DI CUI FAD/E-LEARNING** MAX 50%
**ORE TOTALI AULA** 45
**ORE TOTALI LABORATORIO** 15

| DENOMINAZIONE | CONTENUTI | DURATA TOT U.F. | DURATA AULA U.F. | DURATA LABORATORIO U.F. |
|---|---|---|---|---|
| **UNITA' FORMATIVA 1** | **Ricerca e gestione di informazioni, dati e contenuti digitali** | 4 | 3 | 1 |
| Ricerca informazioni, dati e contenuti sul web | - Strategie per organizzare e pianificare diverse tipologie di ricerca su internet, quali ricerca di informazioni, acquisti, formazione, pubblicazione, e-banking, servizi della pubblica amministrazione, intrattenimento, comunicazione - La SERP (pagina dei risultati)<br>- Metodologie di ricerca avanzate quali per frasi esatte, per data, lingua e tipo di fonte.<br>- Effettuare una ricerca in una enciclopedia, dizionario sul web | | | |
| Valutazione informazioni raccolte sul web | - Elementi per identificare un sito web sicuro - Comprendere lo scopo di diversi tipi di sito: informazioni, intrattenimento, opinioni, vendita, ecc...<br>- Fattori che determinano la credibilità di un sito web, quali: autore, riferimenti, aggiornamento contenuti - Riconoscere l'adeguatezza delle informazioni online per un determinato tipo di pubblico<br>- Modalità per proteggersi quando si è online: effettuare acquisti da siti web noti e di buona reputazione, evitare la comunicazione non necessaria di informazioni personali e finanziarie, scollegarsi dai siti web - Possibilità di controllo dell'uso di internet | | | |
| Gestione dati raccolti (durata 1 ora) | Salvare e stampare pagine web<br>Scaricare i file dal web e salvarli su unità disco locali o cloud<br>Copiare e archiviare contenuti digitali da una pagina web a un documento, a una e-mail<br>Copiare e archiviare contenuti digitali da file multimediale<br>Copiare e archiviare contenuti digitali da un social network | | | |
| **UNITA' FORMATIVA 2** | **Comunicazione e collaborazione in contesti digitali** | 22 | 17 | 5 |
| Interagire attraverso il digitale | • Gestire invii, inoltri, cc e cn<br>• Inserire nel testo link, immagini e allegati<br>• Personalizzare la firma della mail<br>• Applicare etichette e filtri alle mail<br>• Gestire la cartella SPAM e il cestino<br>• Usare la rubrica:Inserire e cancellare contatti, creare gruppi di contatti, importare ed esportare contatti<br>CHAT<br>• Creare un gruppo (whatsapp o altri strumenti)<br>• Tipi di contenuti: Citare con l'uso della @, Incollare un link di una pagina web, Aggiungere allegati, inviare la posizione<br>• Gestire le notifiche<br>• Aggiungere, visualizzare e modificare info dei contatti<br>VIDEO CONFERENCE<br>• Impostare microfono e cam<br>• condividere lo schermo<br>• modificare la visualizzazione e lo sfondo<br>• usare la chat | | | |
| La condivisione attraverso il digitale | ARCHIVIAZIONE E CONDIVISIONE ON LINE DI INFORMAZIONI E CONTENUTI DIGITALI<br>• il team di lavoro<br>• gli obiettivi<br>• i tool<br>• procedure e regole<br>UTILIZZO DI BASE DI TOOL, SITI E APP<br>• per organizzare la collaborazione non line (Es.: Doodle, Google Calendar ecc.)<br>• per comunicare e gestire progetti in modo condiviso (Es. Slack, Trello ecc.)<br>• per archiviare e condividere contenuti digitali (Es. Google Drive, Dropbox ecc.)<br>ATTRIBUZIONE<br>• Copyright: cos'è, a quali contenuti si applica<br>• Licenze Creative COmmons: i sei tipi di licenza, chi le usa e perché | | | |
| La cittadinanza digitale | SERVIZI DIGITALI PUBBLICI PER I CITTADINI<br>• gli strumenti per cercare informazioni, scaricare documenti e certificati all'interno dei principali servizi digitali per i cittadini<br>SOCIAL MEDIA<br>• Usare i principali social media (ad es, Facebook, Instagram, Linkedin e altri) per:<br>- Interagire anche attraverso hashtag, citazioni, condivisioni di post ecc<br>- pubblicare contenuti digitali come video, documenti, sondaggi, dirette audio e video, chat private ecc.<br>• Come gestire un blogper pubblicare contenuti utili e farsi conoscere<br>EMPOWERMENT<br>• Strumenti dei social media e della rete per:<br>- trovare risorse informative, corsi di formazione, siti di approfondimento, ecc.<br>- mantenersi professionalmente aggiornarti<br>- applicare strategie di Personal Branding per trovare nuove opportunità di lavoro | | | |
| Co-costruizione e co-creazione attraverso il digitale | COME ORGANIZZARE IL LAVORO CON GLI STRUMENTI DI PRODUZIONE COLLABORATIVA<br>LE FUNZIONI PRINCIPALI DELLE PRINCIPALI SUITE PER LA PRODUTTIVITÀ IN UFFICIO (ES. GOOGLE DRIVE, ONE DRIVE ECC.)<br>• creare e gestire documenti<br>• creare e gestire fodli di calcolo<br>• creare e gestire presentazioni<br>LAVAGNE ON LINE: TESTI, FORME ED OGGETTI PER FARE BRAINSTORMING E DESIGN THINKING<br>MAPPE MENTALI E CONCETTUALI: ORGANIZZARE INFORMAZIONI E DATI IN FORMA VISUALE E GERARCHICA<br>FUNZIONI DI BASE DEI TOOL COLLABORATIVI PER CREARE CONTENUTI VISUALI: IMMAGINI, BANNER, VOLANTINI, POST SOCIAL ECC. | | | |
| La netiquette e il linguaggio online | LA NETIQUETTE DELLA COMUNICAZIONE ON LINE<br>• Regole generali della Netiquette<br>• Argomenti, fonti, fake news ecc.<br>• Testi e immagini protetti da privacy e copyright<br>• Tag molesti, flame, attacchi personali, contenuti sensibili (nudi, violenza e altro) | | | |
| L'identità digitale | • Conoscere le regole d'uso dei diversi social media, ECommerce ed app<br>• impostare la privacy<br>• regole di comportamento (in particolare sui social media) per proteggere la reputazione: argomenti, stili di comunicazione, cosa non pubblicare<br>ACCESSO A SERVIZI DI IDENTITÀ DIGITALE<br>• SPID: cos'è, come si ottiene a cosa serve<br>• Carta d'Identità Elettronica: cos'è, come si ottiene a cosa serve<br>• TS-CNS, PEC e firma digitale: cosa sono, come si ottengono e a cosa serve<br>TUTELARE DATI, INFORMAZIONI E REPUTAZIONE<br>• gestire e proteggere l'accesso a siti, piattaforme social ecc.<br>• riconoscere (e non usare) siti, app, reti pubbliche (es. bar, hotel ed altro) non sicure | | | |
| **UNITA' FORMATIVA 3** | **Creazione di contenuti digitali** | 17 | 14 | 3 |
| Creazione e modifica dei contenuti digitali | • Teoria e pratica fotografica per creare foto digitali. Regola dei terzi, scatti multipli, teoria di color correction (esposizione, luminosità, contrasto). Regole di inquadratura e formati fotografici. | | | |
| La rielaborazione del contenuto | • Editing fotografico<br>• Post-produzione e gestione degli elementi della fotografia digitale<br>• Ritocco e ritaglio fotografico<br>• Utilizzare i filtri, utilizzo delle app di editing fotografico per Smartphone e computer. | | | |
| Il Copywright e le licenze | • Utilizzo di google immagini<br>• Come si utilizzano le immagini prelevate dal web<br>• Principali fornitori di immagini gratuite e a pagamento<br>• Selezionare il formato immagine giusto. | | | |

ALLEGATO 2 - SCHDE CORSI (1-12)

| | | | | |
|---|---|---|---|---|
| Basi di programmazione | • Installazione, configurazione e utilizzo di un sistema evoluto per l'ecommerce<br>• Gestione di prodotti multipli<br>• Prodotti variabili e database magazzino<br>• Gestione di ordini e spedizioni tramite CMS. | | | |
| **UNITA' FORMATIVA 4** | **Sicurezza Digitale** | **10** | **8** | **2** |
| Il mondo digitale e l'orientamento del cybernauta | • Cenni sulla tutela dello scambio dati online<br>• Livelli di protezione online<br>• Cenni sull'assessment di protezione personale<br>• Hacker, cracker e criminali informatici<br>• Malware, virus, rootkit e RAT<br>• Spyware, adware, scareware<br>• Che cos'è Phishing, Vishing e SMShing -<br>• Spamming e doxing<br>• Ingegneria sociale: truffe, trucchi e frodi<br>• Darknets, Dark Markets e Exploit kit<br>• La scelta del sistema operativo - principali Sistemi Operativi a confronto:<br>a. Microsoft Windows<br>b. Linux<br>c. MacOS | | | |
| Consapevolezza dell'identità personale e digitale: quadro normativo e sua applicazione | • Crittografia end-to-end (E2EE)<br>• Come vengono realmente attaccati la sicurezza e la crittografia<br>• Introduzione alla configurazione di un ambiente di test utilizzando macchine virtuali<br>• Adeguamento agli attuali standard di sicurezza digitale"<br>• Mappatura dei dati<br>• Monitoraggio dei dati<br>• Quadro normativo Europeo:<br>a. GDPR,<br>b. Cybersecurity ACT,<br>c. Direttiva NIS<br>d. IPR e Open Resources" | | | |
| Benessere digitale: dal design all'uso degli ambienti digitali | • Sicurezza d'uso dei dispositivi digitali in ambiente di lavoro, personale e ludico<br>• Conformità dei software/dispositivi e certificazioni: le norme<br>• Realtà Virtuale<br>• Realtà Aumentata<br>• Metaverso<br>• Impatti su salute mentale, Inclusione vs Isolamento<br>• Difesa del benessere psicofisico dalle nuove dipendenze | | | |
| Sostenibilità Digitale | • Evoluzione degli ambienti, soluzioni a confronto<br>• Riuso del software e tecnologie open source<br>• Orientamento e progettazione di soluzioni tailor made | | | |
| **UNITA' FORMATIVA 5** | **Risolvere problemi tecnici in contesti digitali** | **7** | **3** | **4** |
| Risoluzione problemi digitali | • monitoraggio delle risorse di sistema.<br>• aggiornamento di sistema ed eventuali conflitti. Rimozione ed eventuale "quarantena" di virus informatici.<br>• l'importanza dei Service Pack.<br>• analisi e correzione errori su Disco.<br>• deframmentazione dei dati.<br>• le comunità online di aiuto per risolvere i problemi tecnici (Blog, forum e canali tematici) e per apprendere nuove conoscenze | | | |
| Personalizzazione ambiente digitale | • creazione e gestione di un utente "Admin".<br>• i Player Video: Windows Media Player e VLC, installazione e configurazione.<br>• collegamenti sul desktop.<br>• personalizzazione del Browser e dei motori di ricerca.<br>• personalizzazione delle piattaforme di videoconferenza (audio, video, chat) | | | |
| Creatività digitale | • librerie di immagini open source on line: FreePik e Istock.<br>• download, condivisione e modifica foto.<br>• i diversi formati grafici e relative caratteristiche.<br>• import/export e conversione dei file grafici nei formati standard | | | |
| Autoapprendimento digitale | • accesso ad una piattaforma MOOC e_learning (Massive Open Online Course)<br>• utilizzo e fruizione della piattaforma<br>• introduzione al sistema delle certificazioni digitali. | | | |

ALLEGATO 2 - SCHDE CORSI (1-12)

**DENOMINAZIONE CORSO** Corso avanzato di Informatica **N. 12**

**ORE TOTALI CORSO** 40
**DI CUI FAD/E-LEARNING** MAX 50%
**ORE TOTALI AULA** 30
**ORE TOTALI LABORATORIO** 10

| DENOMINAZIONE | CONTENUTI | DURATA TOT U.F. | DURATA AULA U.F. | DURATA LABORATORIO U.F. |
|---|---|---|---|---|
| **UNITA' FORMATIVA 1** | **Ricerca e gestione di informazioni, dati e contenuti digitali** | **3** | **1** | **2** |
| Ricerca informazioni, dati e contenuti sul web | • Pianificare diverse tipologie di ricerca avanzate su internet (ricerca di informazioni, acquisti, formazione, pubblicazione, e- banking, servizi della pubblica amministrazione, intrattenimento, comunicazione)<br>• Effettuare una ricerca per contenuto (immagini, testo, video, audio) e argomento<br>• Utilizzare informazioni, dati e contenuti in diversi formati, a partire da una vasta gamma di fonti accessibili | | | |
| Valutazione informazioni raccolte sul web | • Tipologie di fonti<br>• Attendibilità delle fonti in relazione alla ricerca effettuata<br>• Autorizzazione all'utilizzo dei dati e dei contenuti digitali in relazione alle fonti<br>• Copyright e licenze per accessibilità e utilizzo dei dati, delle informazioni e dei contenuti digitali | | | |
| Gestione dati raccolti | • Archiviare e organizzare i dati, le informazioni e i contenuti digitali, in ambiente digitale on-site o ambiente digitale in cloud<br>• Backup di dati, informazioni e contenuti digitali, dopo l'organizzazione e l'archiviazione | | | |
| **UNITA' FORMATIVA 2** | **Comunicazione e collaborazione in contesti digitali** | **16** | **12** | **4** |
| Interagire attraverso il digitale | MAIL<br>• Gestire le impostazioni generali del client di posta<br>• Gestire più account di posta<br>• Applicare una firma automatica alle mail<br>• Applicare la ricerca avanzata<br>• Modificare le visualizzazioni<br><br>CHAT<br>• Impostazioni avanzate<br>• Blocco di contatti e di spam<br>• Archiviare le chat<br>VIDEO CONFERENCE<br>• Organizzare, pianificare avviare una video conference<br>• Invitare le persone ad una video call• | | | |
| La condivisione attraverso il digitale | CREARE UNA STRATEGIA PERSONALIZZATA SULLE PROPRIE ESIGENZE DI COLLABORAZIONE PER LA CREAZIONE, ARCHIVIAZIONE E CONDIVISIONE ON LINE DI INFORMAZIONIE CONTENUTI DIGITALI: IL TEAM DI LAVORO; GLI OBIETTIVI; ITOOL; PROCEDURE E REGOLE<br><br>UTILIZZO PERSONALIZZATO DI TOOL, SITI E APP<br>• per organizzare la collaborazione non line (Es.: Doodle, Google Calendar ecc.)<br>• per comunicare e gestire progetti in modo condiviso (Es. Slack, Trello ecc.)<br>• per archiviare e condividere contenuti digitali (Es. Google Drive, Dropbox, One Drive ecc.)<br><br>ATTRIBUZIONE<br>• Creare una policy d'uso dei contrenuti condivisi secondo le norme di copyright e Licenza Creative Commons | | | |
| La cittadinanza digitale | SERVIZI DIGITALI PUBBLICI PER I CITTADINI<br>• come orientarsi nei diversi servizi pubblici per la cittadinanza<br><br>SOCIAL MEDIA<br>• Usare i principali social media (ad es, Facebook, Instagram, Linkedin e altri):<br>- in modo strategico, in base a obiettivi personali o di lavoro<br>- definire e scegliere il pubblico con cui interagire sui social media<br>- come creare pagine e gruppi sui social media<br><br>• Come gestire un blog per pubblicare contenuti utili e farsi conoscere<br><br>EMPOWERMENT<br>• Strumenti dei social media e della rete per:<br>- trovare risorse informative, corsi di formazione, siti di approfondimento, ecc.<br>- mantenersi professionalmente aggiornarti<br>- applicare strategie di Personal Branding per trovare nuove opportunità di lavoro | | | |

ALLEGATO 2 - SCHDE CORSI (1-12)

| | | | | |
|---|---|---|---|---|
| Co-costruizione e co-creazione attraverso il digitale | CONFRONTO FRA LE FUNZIONALITÀ DI DIVERSE SUITE PERLA PRODUTTIVITÀ IN UFFICIO (ES. GOOGLE DRIVE, ONE DRIVE ECC.)<br>• creare e gestire documenti<br>• creare e gestire fodli di calcolo<br>• creare e gestire presentazioni<br><br>CONFRONTO FRA LE FUNZIONALITÀ DI LAVAGNE ON LINE(ES. MIRÒ, MURAL ECC.)<br><br>CONFRONTO FRA LE FUNZIONALITÀ DI TOOLS PER CREAREMAPPE MENTALI E CONCETTUALI (ES. COGGLE, MIND42, CLKUP ECC.)<br><br>CONFRONTO FRA LE FUNZIONALITÀ DI TOOL COLLABORATIVIPER CREARE CONTENUTI VISUALI (ES. CANVA, CRELLO, ADOBE SPARK ECC.) | | | |
| La netiquette e il linguaggio online | DOCUMENTI UFFICIALI SULLA NETIQUETTE<br>• RFC1855 sul Buon uso della rete<br>• RFC 2635, Linee guida contro lo SPAM<br><br>LA NETIQUETTE NELLE MAIL<br>• linguaggio e stile<br>• SPAM e catene di mail<br>• destinatari, cc, cn e tipi di "oggetto" da evitare<br><br>LA NETIQUETTE SUI SOCIAL E SU WEB<br>• Regole di comportamento nei gruppi di discussione<br>• Stile, regole e netiquette su Facebook e Instagram<br>• Stile, regole e netiquette su Linkedin<br>• Stile, regolamento e netiquette su altri social<br>• Netiquette nelle chat (Messenger, Whatsapp ecc.)<br>• Netiquette nei diversi tipi di video chiamate e video conferenze | | | |
| L'identità digitale | IDENTITÀ DIGITALE SUI SOCIAL E REPUTAZIONE<br>• Creare e gestire con conconsapevolezza diveri tipi di identità digitali<br>• Cosa sono Personal branding e Reputazione on line:<br>- identità personale,<br>- obiettivi,<br>- condivisione di contenuti personal e professionali<br>- Come comportarsi in caso di shitstorm<br>- cosa fare in caso di furto d'identità<br><br>GESTIRE E PROTEGGERE I DATI<br>• Back up dei dati conservati in locale<br>• Back up dei dati condivisi on line<br>• Antivirus e Firewall: cosa sono, come si usano• | | | |
| **UNITA' FORMATIVA 3** | **Creazione di contenuti digitali** | **9** | **6,5** | **2,5** |
| Creazione e modifica dei contenuti digitali | • Tecniche di ripresa digitale (slow motion, time lapse, ripresa aerea), teoria e pratica delle inquadrature (campo lungo, piano medio, piano sequenza, primo piano). Regola dei terzi. | | | |
| La rielaborazione del contenuto | • Editing video<br>• Messa in fila, gestione delle immagini di copertura, canali alpha e sovrapposizione di immagini<br>• Formati di compressione video. Gestione dei caricamenti per la rete. | | | |
| Il Copywright e le licenze | • Registrare un'immagine con il proprio copyright, cosa sono i watermark e come funzionano<br>• Come riconoscere una foto utilizzabile gratuitamente. | | | |
| Basi di programmazione | • Script e Javascript Scrivere un CSS<br>• Implementazione di script in un sito web<br>• Inserire embedded content. | | | |
| **UNITA' FORMATIVA 4** | **Sicurezza Digitale** | **9** | **8,5** | **0,5** |
| Il mondo digitale e l'orientamento del cybernauta | • Metodi e strumenti di difesa<br>• Metodi di cifratura e scambio dei dati<br>• Ethical hacking | | | |
| Consapevolezza dell'identità personale e digitale:quadro normativo e sua applicazione | • ICO<br>• Blockchain<br>• Smart Contract<br>• Normativa italiana e internazionale sulla privacy | | | |
| Benessere digitale: dal design all'uso degli ambienti digitali | • Basi di ingegneria del software<br>• Realtà Virtuale<br>• Realtà Aumentata<br>• Impatti su salute mentale, Inclusione vs Isolamento<br>• Difesa del benessere psicofisico dalle nuove dipendenze | | | |
| Sostenibilità Digitale | • Emphaty environment<br>• Internet of Things<br>• Big Data e loro utilizzo<br>• Dispositivi di identificazione | | | |

ALLEGATO 2 - SCHDE CORSI (1-12)

| UNITA' FORMATIVA 5 | Risolvere problemi tecnici in contesti digitali | 3 | 2 | 1 |
|---|---|---|---|---|
| Personalizzazione ambiente digitale | • ottimizzazione hardware e software. le app in background.<br>• scelta del software in base alle caratteristiche hardware del pc.<br>• sincronizzazione di cartelle condivise<br>• l'impatto degli antivirus sulle risorse di sistema.<br>• personalizzazione schede grafiche, audio, porte usb e periferiche in genere. | | | |
| creatività digitale | creazione e condivisione di materiale multimediale.<br>• installazione dei plugin necessari ad una corretta visualizzazione video.<br>• convertitori ed editor video. | | | |
| Autoapprendimento digitale | • accesso a google digital training e relativo monitoraggio dei moduli formativi.<br>• realizzazione, erogazione e verifica risultati di test e quiz tramite google form.<br>• java per caricare foto, chattare in linea, eseguire presentazioni virtuali, utilizzare servizi, formazione in linea, home banking, mappeinterattive, ecc.<br>• l'utilizzo di wetransfer per il trasferimento di file di grande dimensione. | | | |

DETERMINAZIONE DEL DIRIGENTE SEZIONE GESTIONE SOSTENIBILE E TUTELA DELLE RISORSE FORESTALI E NATURALI 18 luglio 2023, n. 480

**Legge 353/2000 e l.r. n. 18/2000 - Lotta attiva agli incendi boschivi anno 2023. Sostegno finanziario in favore degli enti locali. - Approvazione Graduatoria. REVOCA e RIPROPOSIZIONE della D.D. n. 036/DIR/2023/00473 del 13/07/2023**

**IL DIRIGENTE DELLA STRUTTURA PROPONENTE**

**VISTI:**

- la L.R. n. 7/97 agli articoli 4 e 5;
- la Deliberazione di Giunta Regionale (D.G.R.) n. 3261 del 28.07.1998;
- la normativa del D. Lgs. 165/01 agli articoli 4 e 16;
- la Legge 69/09, il cui art. 32 prevede l'obbligo di sostituire la pubblicazione tradizionale all'Albo ufficiale con la pubblicazione di documenti digitali sui siti informatici;
- la normativa del Regolamento (UE) 2016/679 del Parlamento europeo e del Consiglio del 27.04.2016, nonché del D.Lgs.196/03 relativa alla protezione delle persone fisiche con riguardo al trattamento dei dati personali ed alla libera circolazione di tali dati;
- la normativa del Decreto legislativo del 14/03/2013, n. 33 e ss.mm.ii.;
- la normativa del Regolamento Regionale del 04/06/2015, n. 13;
- la normativa del D. Lgs. 118/11;
- la Legge Regionale n. 32 del 29/12/2022 "Disposizioni per la formazione del bilancio di previsione 2023 e bilancio pluriennale 2023-2025 della Regione Puglia (legge di stabilità regionale 2023";
- la Legge Regionale n. 33 del 29/12/2022 "Bilancio di previsione della Regione Puglia per l'esercizio finanziario 2023 e bilancio pluriennale 2023-2025";
- la D.G.R. n. 27 del 24/01/2023 "Bilancio di previsione per l'esercizio finanziario 2023 e pluriennale 2023-2025. Articolo 39, comma 10, del decreto legislativo 23 giugno 2011, n. 118. Documento tecnico di accompagnamento e Bilancio Finanziario Gestionale. Approvazione.";
- la D.G.R. n. 1576 del 30.09.2021 di conferimento dell'incarico di direzione della Sezione "Gestione Sostenibile e Tutela delle Risorse Forestali e Naturali" al dott. Domenico Campanile;
- la Determinazione del Dirigente della Sezione Gestione Sostenibile e Tutela delle Risorse Forestali e Naturali n. 292 del 22/06/2021 con la quale è stata conferita la titolarità della P.O. "Conservazione patrimonio forestale regionale" alla dott.ssa Sonia Vivacqua;
- l'istruttoria espletata dalla dott.ssa Sonia Vivacqua dalla quale riceve la seguente relazione.

**VISTI:**

- la legge quadro n. 353/2000 "*Legge-quadro in materia di incendi boschivi*",
- la l.r. 30 novembre 2000, n. 18 "*Conferimento di funzioni e compiti amministrativi in materia di boschi e foreste, protezione civile e lotta attiva agli incendi boschivi*"
- La l.r. 12 dicembre 2016, n. 38 "*Norme in materia di contrasto agli incendi boschivi e di interfaccia*";
- la DGR 21 novembre 2017, n. 1930 "*Legge n° 353/2000 e L.R. n° 18/2000 e L.R. n° 7/2014: "Piano di previsione, prevenzione e lotta attiva contro gli incendi boschivi 2018-2020" – Adozione*"
- la DGR 10 aprile 2018, n. 585 "*Legge n° 353/2000 e L.R. n° 18/2000 e L R. n° 7/2014: "Piano di previsione, prevenzione e lotta attiva contro gli incendi boschivi 2018-2020" – Approvazione*".
- la DGR 24 giugno 2019, n. 1104 "*Programma Operativo di Azione per la Campagna Antincendi Boschivi 2019*"
- la DGR 11/04/2022, n.512 recante "*Legge n.353/2000 – L.R. n.18/2000_ L.R. 53/2019 "Piano regionale di previsione, prevenzione e lotta attiva contro gli incendi boschivi 2018-2020" – estensione della validità per l'anno 2022*"

- la D.D. n. 268 del 20/04/2023 di Approvazione dell'Avviso Pubblico AIB 2023 "Lotta attiva agli incendi boschivi anno 2023. Sostegno finanziario in favore degli enti locali".

**CONSIDERATO CHE:**

- con determinazione del Dirigente della Sezione Gestione Sostenibile e Tutela delle Risorse Forestali e Naturali n. 268 del 20/04/2023 è stato approvato l'avviso pubblico, e i criteri di valutazione/selezione, rivolto ai Comuni per il sostegno finanziario per la lotta attiva agli incendi boschivi per l'anno 2023 (BURP n. 46 del 18/05/2023);
- a chiusura dell'Avviso Pubblico, sono pervenute, da parte dei Comuni, n. 54 istanze di partecipazione per la "Lotta attiva agli incendi boschivi anno 2023. Sostegno finanziario in favore degli enti locali" di cui :
    - n. 37 domande sono state ammesse alla fase di valutazione e sono state riportate nell'Allegato A, parte integrante del presente atto;
    - n. 17 domande sono state ritenute non ammissibili alla successiva fase di valutazione poiché pervenute oltre i termini o incomplete della documentazione richiesta, così come riportate nell'Allegato B) alla presente, parte integrante e sostanziale del presente atto;

**PRESO ATTO che:**

- in data 28/06/2023, 10/07/2023 e 12/07/2023, sono state inviate n. 17 Note di preavviso di rigetto per inammissibilità alla successiva fase di valutazione, per le motivazioni riportate nel precitato Allegato B);
- specificatamente i Comuni di Locorotondo, Melendugno e Orsara hanno controdedotto alle Note regionali di rigetto, ma è stata confermata da questo ufficio l'inammissibilità delle domande di partecipazione.

**RITENUTO:**

- di approvare la graduatoria, riportata nell'Allegato A), parte integrante e sostanziale della presente determinazione, formulata a seguito di istruttoria delle istanze pervenute e ritenute ammissibili alla successiva fase di valutazione, tenendo conto dei criteri di valutazione/selezione riportati nella determinazione dirigenziale n. 268/2023, relativa a n. 37 Comuni di cui n. 20 ammessi a finanziamento;
- di approvare l'elenco, di cui all'Allegato B), parte integrante e sostanziale del presente atto, relativo a n. 17 Comuni non ammessi alla successiva fase di valutazione, per le motivazioni in esso riportate.

**Tanto premesso si PROPONE:**

- di approvare la graduatoria, riportata nell'Allegato A), parte integrante e sostanziale del presente atto, formulata a seguito di istruttoria delle istanze pervenute e ritenute ammissibili alla successiva fase di valutazione;
- di approvare l'elenco, di cui all'Allegato B), parte integrante e sostanziale del presente atto, relativo ai n. 17 Comuni non ammessi alla successiva fase di valutazione, per le motivazioni in esso riportate;
- di stabilire che i Comuni collocati dalla posizione 1° alla posizione 20° della suddetta graduatoria (Comune di Vico del Gargano (FG) – 1° e Comune di Martina Franca (BA) - 20°) sono ammissibili al finanziamento previsto dall'avviso pubblico approvato con determinazione dirigenziale n. 268/2023, fermo restando possibili modifiche a seguito di rendicontazione delle spese sostenute e istanza di erogazione del contributo, come da art. 12 dell'Avviso pubblico approvato con D.D. n. 268/2023, da inviarsi entro e non oltre il **30 ottobre 2023**;

- di stabilire che i Comuni collocati dalla posizione n. 21 alla posizione n. 37 della graduatoria definitiva potranno beneficiare di contributi solo e soltanto se si verificassero economie a seguito della rendicontazione da parte dei comuni collocati in posizione utile in graduatoria, a scorrimento della graduatoria e limitatamente alle risorse resesi disponibili;
- di stabilire che la pubblicazione nel BURP del presente provvedimento avrà valore di notifica per i Comuni di cui all'Allegato A) nonché per i Comuni dell'Allegato B).

**VERIFICA AI SENSI DEL REG. (U.E.) N.2016/679 E DEL D.LGS. 196/03**
**Garanzie alla riservatezza**

La pubblicazione dell'atto sul B.U.R.P., nonché la pubblicazione all'Albo o sul sito istituzionale, salve le garanzie previste dalla legge 241/90 in tema di accesso ai documenti amministrativi, avviene nel rispetto della tutela alla riservatezza dei cittadini secondo quanto disposto dal Regolamento (U.E.) n.679/2016 in materia di protezione dei dati personali, nonché dal D.Lgs. 196/03 ss.mm.ii., ed ai sensi del vigente regolamento regionale n. 5/2006 per il trattamento dei dati sensibili e giudiziari, in quanto applicabile. Ai fini della pubblicità legale, il presente atto è stato redatto in modo da evitare la diffusione di dati personali identificativi non necessari ovvero il riferimento alle particolari categorie di dati previste agli articoli 9 e 10 del succitato Regolamento U.E.

VALUTAZIONE IMPATTO DI GENERE

La presente deliberazione è stata sottoposta a Valutazione di Impatto di Genere ai sensi della D.G.R. n. 302 del 07.03.2022.
L'Impatto di Genere stimato è:
diretto
indiretto
x neutro

**DETERMINA**

Di prendere atto di quanto espresso in narrativa, che costituisce parte integrante e sostanziale del presente atto e che qui si intende integralmente riportato.

- **di approvare** la graduatoria, riportata nell'Allegato A) parte integrante e sostanziale del presente atto, formulata a seguito di istruttoria delle istanze pervenute e ritenute ammissibili alla successiva fase di valutazione;
- **di approvare** l'elenco, di cui all'Allegato B), parte integrante e sostanziale del presente atto, relativo ai n. 17 Comuni non ammessi alla successiva fase di valutazione, per le motivazioni in esso riportate;
- **di stabilire** che i Comuni collocati dalla posizione 1° alla posizione 20° della suddetta graduatoria (Comune di Vico del Gargano (FG) – 1° e Comune di Martina Franca (BA) - 20°) sono ammissibili al finanziamento previsto dall'avviso pubblico approvato con determinazione dirigenziale n. 268/2023, fermo restando possibili modifiche a seguito di rendicontazione delle spese sostenute e istanza di erogazione del contributo, come da art. 12 dell'Avviso pubblico approvato con D.D. n. 268/2023, da inviarsi entro e non oltre il **30 ottobre 2023**;
- **di stabilire** che i Comuni collocati dalla posizione n. 21 alla posizione n. 37 della graduatoria definitiva, potranno beneficiare di contributi solo e soltanto se si verificassero economie a seguito della rendicontazione da parte dei comuni collocati in posizione utile in graduatoria, a scorrimento della graduatoria e limitatamente alle risorse resesi disponibili;
- **di stabilire** che la pubblicazione nel BURP del presente provvedimento avrà valore di notifica per i Comuni di cui all'Allegato A nonché per i Comuni dell'Allegato B.

Il presente atto:

- è stato elaborato attraverso la piattaforma CIFRA2, composto da pagine tutte progressivamente numerate, firmato digitalmente e adottato in unico originale;

- sarà pubblicato nella sezione provvedimenti amministrativi della sezione "Amministrazione Trasparente" del sito istituzionale della Regione Puglia;
- sarà pubblicato per 10 giorni lavorativi, ai sensi dell'art. 20 comma 3 del DPGR n. 22/2021, all'Albo regionale on line e sarà conservato nei sistemi informatici regionali CIFRA2 e Diogene;
- sarà pubblicato nella sezione "Amministrazione trasparente" – "Sovvenzioni, contributi, sussidi e vantaggi economici" sotto sezione "atti di concessione" del sito www.regione.puglia.it ai sensi degli artt. 26 c.1 e art.27 D.Lgs. 33/2013.

Il presente Provvedimento è direttamente esecutivo.

P.O. Conservazione patrimonio forestale regionale
Sonia Vivacqua

Il Dirigente della Sezione Gestione Sostenibile e Tutela delle Risorse Forestali e Naturali
Domenico Campanile

ALLEGATO A)

**GRADUATORIA**

**AVVISO PUBBLICO di cui alla DDS n. 268/2023**

| Posizione | Comune | Invio PEC | | punteggio I.B. | punteggio I.R. | punteggio cofinanziamento Comune | **TOTALE PUNTEGGIO** | contributo finanziario richiesto | cofinanziamento comunale da DGC | Importo TOTALE da rendicontare |
|---|---|---|---|---|---|---|---|---|---|---|
| | | Data | Ora | | | | | | | |
| **1** | **VICO DEL GARGANO** | 01/06/2023 | 11:32 | **45** | **45** | **5** | **95,00** | 5.000,00 € | € 5.000,00 | **10.000,00 €** |
| **2** | **VIESTE** | 29/05/2023 | 13:11 | **45** | **45** | **4** | **94,00** | 5.000,00 € | € 4.000,00 | **9.000,00 €** |
| **3** | **SANTERAMO IN COLLE** | 31/05/2023 | 13:39 | **45** | **45** | **3** | **93,00** | 5.000,00 € | € 3.730,00 | **8.730,00 €** |
| **4** | **LATERZA** | 01/06/2023 | 12:09 | **45** | **45** | **0** | **90,00** | 5.000,00 € | € 0,00 | **5.000,00 €** |
| **5** | **PUTIGNANO** | 30/05/2023 | 13:32 | **45** | **30** | **4** | **79,00** | 5.000,00 € | € 4.000,00 | **9.000,00 €** |
| **6** | **SPINAZZOLA** | 29/05/2023 | 12:43 | **45** | **30** | **0** | **75,00** | 5.000,00 € | € 0,00 | **5.000,00 €** |
| **7** | **MONTE SANT'ANGELO** | 31/05/2023 | 18:25 | **30** | **45** | **0** | **75,00** | 5.000,00 € | € 0,00 | **5.000,00 €** |
| **8** | **ROCCHETTA SANT'ANTONIO** | 01/06/2023 | 13:14 | **45** | **30** | **0** | **75,00** | 5.000,00 € | € 0,00 | **5.000,00 €** |
| **9** | **BOVINO** | 01/06/2023 | 15:44 | **45** | **30** | **0** | **75,00** | 5.000,00 € | € 0,00 | **5.000,00 €** |
| **10** | **CELLE SAN VITO** | 26/05/2023 | 14:36 | **10** | **45** | **10** | **65,00** | 5.000,00 € | € 10.000,00 | **15.000,00 €** |
| **11** | **CASSANO M.** | 01/06/2023 | 18:29 | **10** | **45** | **10** | **65,00** | 5.000,00 € | € 25.000,00 | **30.000,00 €** |
| **12** | **PANNI** | 31/05/2023 | 16:55 | **30** | **30** | **0** | **60,00** | 5.000,00 € | € 0,00 | **5.000,00 €** |
| **13** | **FAGGIANO** | 31/05/2023 | 11:24 | **10** | **45** | **4** | **59,00** | 5.000,00 € | € 4.000,00 | **9.000,00 €** |
| **14** | **TORRICELLA** | 01/06/2023 | 18:23 | **10** | **45** | **3** | **58,00** | 5.000,00 € | € 3.050,00 | **8.050,00 €** |
| **15** | **AVETRANA** | 01/06/2023 | 21:41 | **10** | **45** | **3** | **58,00** | 5.000,00 € | € 3.000,00 | **8.000,00 €** |
| **16** | **SPECCHIA** | 31/05/2023 | 07:52 | **10** | **45** | **2** | **57,00** | 5.000,00 € | € 2.000,00 | **7.000,00 €** |
| **17** | **GRAVINA IN PUGLIA** | 01/06/2023 | 19:11 | **10** | **45** | **2** | **57,00** | 5.000,00 € | € 2.000,00 | **7.000,00 €** |
| **18** | **LECCE** | 02/06/2023 | 13:50 | **10** | **45** | **2** | **57,00** | 5.000,00 € | € 2.000,00 | **7.000,00 €** |
| **19** | **ISCHITELLA** | 27/05/2023 | 11:16 | **10** | **45** | **0** | **55,00** | 5.000,00 € | € 0,00 | **5.000,00 €** |
| **20** | **MARTINA FRANCA** | 30/05/2023 | 09:48 | **10** | **45** | **0** | **55,00** | 5.000,00 € | € 0,00 | **5.000,00 €** |
| 21 | LIZZANO | 01/06/2023 | 13:22 | 10 | 45 | 0 | 55,00 | 5.000,00 € | € 0,00 | 5.000,00 € |
| 22 | STATTE | 02/06/2023 | 13:23 | 10 | 45 | 0 | 55,00 | 5.000,00 € | € 4.500,00 | 9.500,00 € |
| 23 | CASTRIGNANO DE' GRECI | 02/06/2023 | 21:12 | 10 | 30 | 5 | 45,00 | 5.000,00 € | € 5.000,00 | 10.000,00 € |
| 24 | LUCERA | 01/06/2023 | 14:04 | 10 | 30 | 4 | 44,00 | 5.000,00 € | € 4.000,00 | 9.000,00 € |
| 25 | GIOIA DEL COLLE | 31/05/2023 | 15:40 | 10 | 30 | 3 | 43,00 | 5.000,00 € | € 3.000,00 | 8.000,00 € |
| 26 | PIETRAMONTECORVINO | 01/06/2023 | 16:51 | 10 | 30 | 2 | 42,00 | 5.000,00 € | € 2.000,00 | 7.000,00 € |
| 27 | ROSETO VALFORTORE | 29/05/2023 | 10:44 | 10 | 30 | 2 | 42,00 | 5.000,00 € | € 2.000,00 | 7.000,00 € |
| 28 | MOTTA MONTECORVINO | 29/05/2023 | 13:14 | 10 | 30 | 2 | 42,00 | 5.000,00 € | € 2.000,00 | 7.000,00 € |
| 29 | ANDRANO | 30/05/2023 | 14:10 | 10 | 30 | 2 | 42,00 | 5.000,00 € | € 2.000,00 | 7.000,00 € |
| 30 | TUGLIE | 31/05/2023 | 10:54 | 10 | 30 | 2 | 42,00 | 5.000,00 € | € 2.000,00 | 7.000,00 € |
| 31 | GALATONE | 31/05/2023 | 13:30 | 10 | 30 | 2 | 42,00 | 5.000,00 € | € 2.069,44 | 7.069,44 € |
| 32 | GALLIPOLI | 01/06/2023 | 17:10 | 10 | 30 | 2 | 42,00 | 5.000,00 € | € 2.000,00 | 7.000,00 € |
| 33 | ANZANO DI PUGLIA | 31/05/2023 | 11:14 | 10 | 30 | 0 | 40,00 | 5.000,00 € | € 0,00 | 5.000,00 € |
| 34 | CARLANTINO | 01/06/2023 | 13:39 | 10 | 30 | 0 | 40,00 | 5.000,00 € | € 0,00 | 5.000,00 € |
| 35 | ORIA | 01/06/2023 | 16:25 | 10 | 30 | 0 | 40,00 | 5.000,00 € | € 0,00 | 5.000,00 € |
| 36 | SANPAOLODI CIVITATE | 01/06/2023 | 20:08 | 10 | 30 | 0 | 40,00 | 5.000,00 € | € 0,00 | 5.000,00 € |
| 37 | MANFREDONIA | 01/06/2023 | 20:24 | 10 | 30 | 0 | 40,00 | 5.000,00 € | € 0,00 | 5.000,00 € |

| ALLEGATO B) | | | |
|---|---|---|---|
| **Elenco Comuni esclusi per inammissibilità formale (art. 8 dell'Avviso approvato con DDS n. 268/2023)** | | | |
| Comune | Invio PEC | | motivazione |
| | data | ora | |
| CRISPIANO (TA) | 10/06/2022 | ore 15:14 | *invio istanza oltre il termine di presentazione previsto dall'Avviso* |
| CASARANO (LE) | 29/05/2023 | ore 10:27 | *I.B. uguale a 0* |
| CASTRO (LE) | 29/05/2023 | ore 13:58 | *documentazione incompleta* |
| COLLEPASSO (LE) | 25/05/2023 | ore 13:08 | *documentazione incompleta; I.B. uguale a 0; una sola attività nel progetto* |
| CONVERSANO (BA) | 01/06/2023 | ore 14.38 | *una sola attività nel progetto* |
| GAGLIANO (LE) | 26/05/2023 | ore 13:48 | *I.B. uguale a 0* |
| LESINA (FG) | 06/06/2023 | ore 18:26 | *invio istanza oltre il termine di presentazione previsto dall'Avviso* |
| LOCOROTONDO (BA) | 12/06/2023 | ore 15:58 | *invio istanza oltre il termine di presentazione previsto dall'Avviso* |
| MASSAFRA (TA) | 01/06/2023 | ore 18:08 | *documentazione incompleta* |
| MELENDUGNO (LE) | 01/06/2023 | ore 08:23 | *una sola attività nel progetto* |
| MONTESANO SALENTINO (LE) | 01/06/2023 | ore 12:10 | *I.B. uguale a 0; una sola attività nel progetto* |
| MOTTOLA (TA) | 01/06/2023 | ore 17:17 | *documentazione incompleta; una sola attività nel progetto* |
| NOCI (BA) | 01/06/2023 | ore 18:20 | *documentazione incompleta* |
| ORSARA DI PUGLIA | 31/05/2022 | ore 12:05 | *una sola attività nel progetto* |
| PESCHICI (FG) | 30/05/2023 | ore 17:09 | *documentazione incompleta* |
| SOGLIANO CAVOUR (LE) | 01/06/2023 | ore 11:57 | *I.B. uguale a 0* |
| VEGLIE (LE) | 01/06/2023 | ore 18:30 | *I.B. uguale a 0* |

DETERMINAZIONE DEL DIRIGENTE SEZIONE INCLUSIONE SOCIALE ATTIVA 25 luglio 2023, n. 814

**Legge regionale 10 luglio 2006, n. 19, art. 54. Reg. R. 18 gennaio 2007, n. 4 - Accreditamento mediante iscrizione nel Catalogo telematico dell'offerta dei servizi per minori di cui all'Avviso Pubblico approvato con DD 146/DIR/2023/292 del 22.03.2023. Annullamento in autotutela della determinazione n. 780 del 17-07-2023 con i rispettivi allegati e contestuale approvazione degli esiti istruttori delle manifestazioni di interesse e delle domande di aggiornamento dell'iscrizione nonchè dell'elenco aggiornato delle unità di offerta iscritte nel Catalogo.**

**IL DIRIGENTE DELLA STRUTTURA PROPONENTE**

- Visti gli articoli 4 e 5 della L.R. n. 7/1997;
- Vista la Deliberazione G.R. n. 3261 del 28-7-1998;
- Visti gli artt. 4 e 16 del D. Lgs. 165/2001;
- Visto l'art. 32 della legge 18 giugno 2009, n. 69, che prevede l'obbligo di sostituire la pubblicazione tradizionale all'Albo ufficiale con la pubblicazione di documenti digitali sui siti informatici;
- Visto l'art. 18 del Dlgs 196_2003 "Codice in materia di protezione dei dati personali" in merito ai Principi applicabili ai trattamenti effettuati dai soggetti pubblici;
- Vista la Deliberazione della Giunta Regionale n. 1974 del 07/12/2020 con cui si è approvato l'Atto di Alta Organizzazione della Presidenza e della Giunta Regionale del nuovo Modello organizzativo denominato "MAIA 2.0";
- Visto il D.P.G.R. n. 22 del 22/01/2021, pubblicato sul BURP n. 15 del 28 gennaio 2021, di adozione del su citato Atto di Alta Organizzazione;
- Visto il D.P.G.R. n. 45 del 10 febbraio 2021 con cui sono state adottate integrazioni e modifiche al Modello Organizzativo "MAIA 2.0";
- Vista la D.G.R. n. 1204 del 22 luglio 2021 con cui la Giunta regionale ha approvato, tra l'altro, ulteriori modifiche all'Atto di Alta Organizzazione MAIA 2.0, in particolare agli artt. 3, comma 3, 7, 13, 15 bis, 15 ter e 15 quater;
- Vista, altresì, la D.G.R. n. 1289 del 28 luglio 2021 con la quale si è provveduto alla definizione delle Sezioni di Dipartimento e delle relative funzioni, e nella fattispecie per il Dipartimento Welfare, la Sezione Inclusione sociale attiva;
- Visto il D.P.G.R. n. 263 del 10 agosto 2021 che in attuazione del modello Organizzativo "MAIA 2.0" adottato con Decreto n. 22/2021 e s.m.i., definisce le Sezioni di Dipartimento e le relative funzioni;
- Vista la D.G.R. n. 1998 del 29/12/2022, con la quale sono state attribuite funzioni di direzione della Sezione Inclusione Sociale Attiva alla dott.ssa Caterina Binetti;
- Vista la determinazione della Sezione Organizzazione e Formazione del Personale n. 1 del 16 febbraio 2022 che dispone la rimodulazione di alcuni Servizi afferenti le sezioni dei Dipartimenti, in particolare istituisce il Servizio minori, famiglie e pari opportunità e tenuta registri afferente la Seziona Inclusione sociale Attiva del Dipartimento Welfare;
- Vista la determinazione del Dipartimento Personale e Organizzazione n. 9 del 4 marzo 2022 che conferisce l'incarico di direzione del Servizio Minori, Famiglie e Pari Opportunità e Tenuta Registri della Sezione Inclusione Sociale Attiva, alla dott.ssa Angela Di Domenico;
- Vista la legge regionale n. 19 del 10 luglio 2006 "Disciplina del sistema integrato dei servizi sociali per la dignità e il benessere delle donne e degli uomini in Puglia", ed in particolare l'art. 54;
- Visto il regolamento regionale n. 4 del 18 gennaio 2007 e s.m. e i. ed in particolare l'art. 28 e seguenti;
- Sulla base dell'istruttoria espletata dal responsabile del procedimento amministrativo, dalla quale emerge quanto segue:

**Premesso che:**

- l'accreditamento delle strutture socio educative e socio assistenziali e dei rispettivi soggetti gestori secondo quanto dispone l'art. 54 della legge regionale n. 19 del 10 luglio 2006 e ss.mm.ii., risponde

al fine di promuovere la qualità del sistema integrato di interventi, garantire l'appropriatezza delle prestazioni e favorire la pluralità dell'offerta dei servizi assicurati mediante titoli di acquisto, che gli Ambiti territoriali sociali possono rilasciare agli utenti;

- i soggetti gestori delle strutture e dei servizi possono erogare prestazioni socio assistenziali a fronte di titoli di acquisto a condizione che siano accreditati mediante iscrizione nel Catalogo telematico dell'offerta dei servizi per minori, secondo quanto previsto agli articoli 28 e seg. del regolamento regionale n. 4 del 18 gennaio 2007 e ss.mm.ii.;
- l'art. 29 comma 1 del regolamento regionale n. 4/2007 attribuisce ai competenti uffici regionali il rilascio dell'accreditamento mediante iscrizione in un apposito elenco delle strutture e dei servizi, subordinatamente alla sussistenza delle condizioni e al possesso dei requisiti tecnici espressamente previsti nello stesso articolo;
- con determinazione dirigenziale n. 292 del 22-03-2023 è stato approvato l'Avviso pubblico che stabilisce i requisiti di iscrizione nel Catalogo telematico dell'offerta dei servizi per minori rivolta ai soggetti gestori delle seguenti tipologie di unità di offerta disciplinate nel suddetto Reg. r. n. 4/2007 e ss.mm.ii.:

  art. 52 Centro socio educativo diurno
  art. 89 Ludoteca
  art. 103 Servizi educativi per il tempo libero
  art. 104 Centro aperto polivalente per minori

- con la predetta determinazione è stata disposta, in sede di prima applicazione, l'apertura della finestra per la presentazione mediante la piattaforma Bandi PugliaSociale delle Manifestazioni di interesse all'iscrizione nel Catalogo a partire dalle ore 12.00 del giorno 27/03/2023 sino alle ore 12:00 del giorno 27/04/2023;
- per effetto di quanto previsto dall'art. 7, comma 2 del suddetto Avviso, entro lo stesso termine del 27/04/2023, i soggetti gestori delle strutture e dei servizi già iscritti nel Catalogo devono aver inviato mediante la suddetta piattaforma, dichiarazione resa ai sensi degli articoli 46 e 47 del DPR 445/2000, attestante il permanere dei requisiti prescritti per l'iscrizione nel Catalogo oppure, in alternativa nei casi previsti all'art. 8 dell'Avviso pubblico, domanda di aggiornamento della manifestazione di interesse;
- con determinazione n. 460 del 27/04/2023 è stato disposto di prorogare per le motivazioni contenute nella stessa determinazione, dalle ore 12:00 del giorno 27-04-2023 alle ore 12:00 del giorno 05-05-2023, il termine di chiusura della finestra previsto con determinazione n. 292 del 22-03-2023;
- con determinazione n. 700 del 19/06/2023 è stata disposta la riapertura dei termini dalle ore 12:00 del giorno 20/06/2023, data di pubblicazione del provvedimento sul BURP, fino alle ore 12.00 del giorno 26/06/2023, per consentire l'invio della dichiarazione di permanenza o della domanda di aggiornamento esclusivamente ai gestori delle unità di offerta già iscritte nel Catalogo telematico, i quali non vi hanno provveduto entro il 05/05/2023;
- con determinazione n. 780 del 17/07/2023 è stato dato atto dell'esito istruttorio delle istanze pervenute nelle finestre temporali di cui sopra, sia di nuova iscrizione e sia di aggiornamento e sono stati approvati i seguenti allegati:

1. "Elenco dei soggetti gestori in possesso dei requisiti di iscrizione" (All.to n. 1)
2. "Elenco dei soggetti gestori privi dei requisiti di iscrizione" (All.to n. 2)
3. "Elenco delle UDO da cancellare" (All.to n. 3)
4. "Elenco aggiornato delle UDO iscritte nel Catalogo" (All.to n. 4)

- con la suddetta determinazione è stata altresì disposta l'ammissione di n. 3 manifestazioni per subentro e di n. 1 manifestazione per trasferiemento sede.

**Atteso che:**

- per mero refuso è stata riportata nell'"Elenco dei soggetti gestori in possesso dei requisiti di iscrizione" la ludoteca (art. 89 Reg. r. n. 4/2007) di cui alla manifestazione di interesse codice 5H4ZLKNG inviata da Sunnyland srl in data 05.05.2023, che invero risulta non ammissimibile per le seguenti motivazioni:

    1. la manifestazione è stata presentata da parte del legale rappresentante pro tempore di Sunnyland srl, società che non risulta essere gestore della ludoteca: con nota prot. n. 16 del 22/4/2023 il legale rappresentante della predetta società ha comunicato che la gestione della ludoteca è stata trasferita "in toto" a far data dal 01/03/2022 da parte di Sunnyland s.r.l. alla Società Cooperativa Sociale Aurora con contratto di affitto di ramo d'azienda commerciale depositato presso l'Agenzia Entrate il 03/03/2023. Ai sensi dell'art. 4 dell'Avviso pubblico approvato con determinazione n. 292 del 22-03-2023 possono presentare manifestazione di interesse all'iscrizione nel Catalogo i soggetti gestori delle unità di offerta;
    2. la ludoteca non è iscritta nel Registro regionale delle strutture e dei servizi autorizzati all'esercizio delle attività socio assistenziali destinate ai minori di cui all'art. 53, comma 1, lettera a) della legge regionale n. 19/2006 e ss.mm.ii., requisito prescritto dall'art. 3, comma 1, lettera b) dell'Avviso approvato con determinazione n. 292/2023;

- a causa di problemi tecnici legati al funzionamento della piattaforma telematica in fase di istruttoria, i dati relativi all'erogazione dei servizi di mensa e trasporto contenuti nell'"Elenco dei soggetti gestori in possesso dei requisiti di iscrizione" e nell'Elenco delle UDO iscritte nel Catalogo, di cui all'Allegato 1 e nell'"Elenco aggiornato delle unità di offerta iscritte nel Catalogo" di cui all'Allegato 4, dell'A.D. n. 780/2023, oltre ad essere stati valorizzati erroneamente per tutte le tipologie di strutture anziché per i soli centri socio educativi diurni di cui all'art. 52 del R.R. n. 4/2007, per alcune unità di offerta non risultano corrispondenti a quanto dichiarato dai gestori delle stesse unità in sede di compilazione delle istanze;

**Considerato che:**

- alcuni dei soggetti gestori delle unità di offerta riportate nell'Allegato 3 all'A.D. n. 780/2023, denominato "Elenco delle UDO da cancellare", a seguito della notifica dello stesso provvedimento n. 780/2023 hanno trasmesso a mezzo pec la dichiarazione di permanenza dei requisiti chiedendo contestualmente la riammissione a Catalogo e, in gran parte, hanno motivato il mancato invio della medesima dichiarazione nei termini previsti dall'Avviso approvato con A.D. n. 292 del 27/03/2023 con ragioni di ordine tecnico che non hanno consentito il perfezionamento dell'invio sulla piattaforma telematica Bandi PugliaSociale in uso per la gestione delle procedure di iscrizione nel Catalogo telematico dell'offerta dei servizi per minori;
- con le dichiarazioni di permanenza sopra citate i gestori delle unità di offerta hanno attestato di possedere i requisiti alla base dell'iscrizione nel Catalogo telematico dell'offerta dei servizi per minori;
- le unità di offerta in questione hanno, comunque, manifestato con le richiamate pec di trasmissione delle dichiarazioni di permanenza, la volontà di continuare ad essere iscritti nel suddetto Catalogo, integrando la rete pubblica dei fornitori di pubblici servizi socio-assistenziali.

**Ritenuto** opportuno, al fine di garantire alle famiglie residenti nei territori su cui insistono le strutture in questione di poter continuare a fare affidamento su un consolidato sistema regionale di offerta di servizi in ambito sociale già costituito, di considerare le unità di offerta di cui sopra iscritte al Catalogo senza soluzione di continuità trattandosi peraltro di procedura non comparativa che non altera quindi la par condicio dei soggetti gestori destinatari dell'Avviso.

**Visto** l'art. 21-nonies (Annullamento d'ufficio) della Legge n. 241/1990 e ss.mm.ii. che dispone testualmente "*Il provvedimento amministrativo illegittimo ai sensi dell'articolo 21-octies, esclusi i casi di cui al medesimo*

*articolo 21-octies, comma 2, può essere annullato d'ufficio, sussistendone le ragioni di interesse pubblico, entro un termine ragionevole, comunque non superiore a dodici mesi dal momento dell'adozione dei provvedimenti di autorizzazione*".

**Considerato che:**

- nel periodo dal 27/03/2023 al 05/05/2023 sono state presentate mediante la piattaforma BandiPugliaSociale n. 51 manifestazioni di interesse all'iscrizione nel Catalogo, le quali sono state esaminate in conformità a quanto previsto dall'Avviso;
- sono state presentante ai sensi dell'art. 9 dell'Avviso, n. 3 manifestazioni per subentro nella gestione e n. 1 manifestazione per trasferimento, risultate tutte ammissibili all'esito dell'esame istruttorio, di seguito elencate:

  1. manifestazione Codice BP4NG56S inviata in data 10-07-2023 dal legale rappresentante di KAIROS Società Cooperativa Sociale per subentro all' Associazione di Volontariato Penitenziario Noi e Voi ONLUS (Codice Manifestazione 2TEAQXT3) nella gestione del centro socio educativo diurno (art. 52 Reg. R. n.4/2007) denominato "I Care" con sede operativa in Taranto;
  2. manifestazione Codice JSNYK9HX inviata in data 12-06-2023 dal legale rappresentante di KAIROS Società Cooperativa Sociale per subentro all' Associazione di Volontariato Penitenziario Noi e Voi ONLUS (Codice Manifestazione 2TEAQXT3) nella gestione del centro socio educativo diurno (art. 52 Reg. R. n.4/2007) denominato "Noi e Voi" con sede operativa in Taranto;
  3. manifestazione Codice FY9TP2VP inviata in data 10-05-2023 dal legale rappresentante di Pianeta Bimbi Società Cooperativa Sociale per subentro alla ditta individuale di Pianeta Bimbi di Candido Sara (Codice Manifestazione JMCGRC56) nella gestione della ludoteca (art. 89 Reg. R. n. 4/2207) denominata "Pianeta Bimbi" con sede operativa in Leverano (LE);
  4. manifestazione Codice QQ4C315A inviata il 06-04-2023 dal legale rappresante di Il Sogno di Don Bosco Società Cooperativa Sociale per trasferimento di sede del centro socio educativo diurno denominato "I ragazzi di don Bosco", con sede operativa in Bari, già iscritto nel Catalogo con codice WGVJC7U8;

- sono pervenute n. 120 domande di aggiornamento presentate ex art. 8 dell'Avviso, all'esito del cui esame istruttorio, sono risultate tutte ammissibili.

- i gestori di n. 2 unità di offerta riportate nell'Allegato 3 al presente atto, denominato "*Elenco delle UDO da cancellare"* non hanno inviato mediante la piattaforma dedicata e neppure a mezzo pec, la dichiarazione di permanenza ex art. 7, comma 1 dell'Avviso pubblico e né la domanda di aggiornamento ex art. 8 dello stesso Avviso, la cui mancata presentazione equivale a rinuncia all'iscrizione e comporta la cancellazione d'ufficio della unità di offerta dal catalogo, così come disposto all'art. 7, comma 2 del suddetto Avviso pubblico;

**Ritenuto** a conclusione dell'istruttoria condotta dal responsabile del procedimento:

1. di annullare in via di autotutela la determinazione dirigenziale n. 780 del 17/07/2023 con i rispettivi allegati;
2. di approvare ai sensi dell'art. 5, comma 6 dell'Avviso di cui alla determinazione n. 292/2023:
   - l'"Elenco dei soggetti gestori in possesso dei requisiti di iscrizione", Allegato 1 al presente atto
   - l'"Elenco dei soggetti gestori privi dei requisiti di iscrizione", Allegato 2 al presente atto, per le motivazioni indicate nello stesso allegato a cui si fa espresso rinvio;
3. di disporre, per le motivazioni in premessa indicate, la cancellazione ai sensi dell'art. 7, comma 2, dell'Avviso delle unità di offerta di cui all'Allegato 3 al presente atto denominato "Elenco delle UDO da cancellare";

4. di ammettere le manifestazioni per subentro inviate dal legale rappresentante di KAIROS Società Cooperativa Sociale Codice BP4NG56S del 10-07-2023 e Codice JSNYK9HX del 12-06-2023, entrambe a far data dal 01-03-2023 corrispondente alla data di decorrenza degli effetti dell'atto di cessione di ramo d'azienda, la manifestazione Codice FY9TP2VP inviata il 10-05-2023 dal legale rappresentante di Pianeta Bimbi Società Cooperativa Sociale per subentro a far data dal 01-04-2023 giusta istanza del legale rappresentante , e la manifestazione Codice QQ4C315A inviata il 06-04-2023 dal legale rappresentante di Il Sogno di Don Bosco Società Cooperativa Sociale per trasferiemento della sede operativa;
5. di approvare ai sensi dell'art. 5, comma 7 dell'Avviso, l'elenco aggiornato delle unità di offerta iscritte nel Catalogo telematico dell'offerta dei servizi per minori di cui all'Allegato 4 al presente atto.

**Tanto premesso e considerato**, a conclusione dell'istruttoria condotta dal responsabile del procedimento si ritiene:

1. di approvare ai sensi dell'art. 5, comma 6 dell'Avviso di cui alla determinazione n. 292/2023:
   - l' "*Elenco dei soggetti gestori in possesso dei requisiti di iscrizione",* Allegato 1 al presente atto
   - l'"*Elenco dei soggetti gestori privi dei requisiti di iscrizione",* Allegato 2al presente atto, per le motivazioni indicate nello stesso allegato a cui si fa espresso rinvio;
2. di disporre, per le motivazioni in premessa indicate, la cancellazione ai sensi dell'art. 7, comma 2, dell'Avviso delle unità di offerta di cui all'Allegato 3 a l presente atto "*Elenco delle UDO da cancellare"*;
3. di ammettere le manifestazioni per subentro inviate dal legale rappresentante di KAIROS Società Cooperativa Sociale Codice BP4NG56S del 10-07-2023 e Codice JSNYK9HX del 12-06-2023, entrambe a far data dal 01-03-2023 corrispondente alla data di decorrenza degli effetti dell'atto di cessione di ramo d'azienda, la manifestazione Codice FY9TP2VP inviata il 10-05-2023 dal legale rappresentante di Pianeta Bimbi Società Cooperativa Sociale per subentro a far data dal 01-04-2023 giusta istanza del legale rappresentante, nonchè la manifestazione Codice QQ4C315A inviata il 06-04-2023 dal legale rappresentante di Il Sogno di Don Bosco Società Cooperativa Sociale per trasferiemento della sede operativa;
4. di approvare ai sensi dell'art. 5, comma 7 dell'Avviso, l'elenco aggiornato delle unità di offerta iscritte nel Catalogo di cui all'Allegato 4 al presente atto.

**VERIFICA AI SENSI DEL D.LGS. 196/03 E DEL REGOLAMENTO UE 2016/679**
**GARANZIE ALLA RISERVATEZZA**

La pubblicazione dell'atto all'Albo, salve le garanzie previste dalla L. n. 241_90 in tema di accesso ai documenti amministrativi, avviene nel rispetto della tutela della riservatezza dei cittadini secondo quanto disposto dal Regolamento UE n. 679_2016 in materia di protezione dei dati personali nonché dal D. Lgs. n. 196_2003 come modificato dal D. lgs. n. 101_2018 ed ai sensi del vigente Regolamento regionale n. 5_2006 per il trattamento dei dati sensibili e giudiziari.
Ai fini della pubblicità legale, l'atto destinato alla pubblicazione è redatto in modo da evitare la diffusione di dati personali identificativi non necessari ovvero il riferimento alle particolari categorie di dati previste dagli articoli 9 e 10 del Regolamento citato; qualora tali dati fossero indispensabili per l'adozione dell'atto, essi sono trasferiti in documenti separati, esplicitamente richiamati.

**ADEMPIMENTI CONTABILI AI SENSI DELLA L.R. n. 28/2001**

Si dichiara che il presente atto non comporta adempimenti contabili di cui alla legge regionale 16 novembre 2001, n. 28, non derivando dallo stesso alcun mutamento qualitativo e quantitativo di entrata o di spesa a carico del bilancio regionale né a carico degli enti per i cui debiti i creditori potrebbero rivalersi sulla Regione e che è escluso ogni ulteriore onere aggiuntivo rispetto a quelli autorizzati a valere sullo stanziamento previsto dal bilancio regionale.

**Tutto ciò premesso e considerato**

sulla base delle risultanze istruttorie di cui innanzi;
viste le attestazioni in calce al presente provvedimento;
ritenuto di dover provvedere in merito;
rilevata l'insussistenza di situazioni, anche potenziali, di conflitto di interessi ai sensi dell'art. 6 bis della L. 241/90, dell'art. 7 del DPR n. 62/2013. e dell'art 7 del Codice di comportamento dei dipendenti della Regione Puglia

**DETERMINA**

Di prendere atto di quanto espresso in narrativa, che costituisce parte integrante e sostanziale del presente atto e che qui si intende integralmente riportato.

1. di annullare in via di autotutela la determinazione dirigenziale n. 780 del 17/07/2023 con i rispettivi allegati;
2. di approvare ai sensi dell'art. 5, comma 6 dell'Avviso di cui alla determinazione n. 292/2023:
   - l'"Elenco dei soggetti gestori in possesso dei requisiti di iscrizione", Allegato 1 al presente atto
   - l'"Elenco dei soggetti gestori privi dei requisiti di iscrizione", Allegato 2 al presente atto, per le motivazioni indicate nello stesso allegato a cui si fa espresso rinvio;
3. di disporre, per le motivazioni in premessa indicate, la cancellazione ai sensi dell'art. 7, comma 2, dell'Avviso, delle unità di offerta riportate nell'Allegato 3 al presente atto, denominato "Elenco delle UDO da cancellare";
4. di ammettere le manifestazioni per subentro inviate dal legale rappresentante di KAIROS Società Cooperativa Sociale Codice BP4NG56S del 10-07-2023 e Codice JSNYK9HX del 12-06-2023, entrambe a far data dal 01-03-2023 corrispondente alla data di decorrenza degli effetti dell'atto di cessione di ramo d'azienda, la manifestazione Codice FY9TP2VP inviata il 10-05-2023 dal legale rappresentante di Pianeta Bimbi Società Cooperativa Sociale per subentro a far data dal 01-04-2023 giusta istanza del legale rappresentante, nonchè la manifestazione Codice QQ4C315A inviata il 06-04-2023 dal legale rappresentante di Il Sogno di Don Bosco Società Cooperativa Sociale per trasferiemento della sede operativa;
5. di approvare ai sensi dell'art. 5, comma 7 dell'Avviso, l'elenco aggiornato delle unità di offerta iscritte nel Catalogo telematico dell'offerta dei servizi per minori di cui all'Allegato 4 al presente atto;
6. di precisare che l'iscrizione nel Catalogo è condizione necessaria per erogare servizi in favore di minori tramite l'utilizzo di un titolo di acquisto ai sensi dell'art. 54 della legge regionale 10 luglio 2006 n. 19 e dell'art. 28, comma 1 del reg. r. 18 gennaio 2007 n. 4;
7. che avverso il presente provvedimento è ammesso ricorso in sede giurisdizionale al Tribunale amministrativo regionale della Puglia o ricorso straordinario al Presidente della Repubblica nei termini di legge;
8. di dare atto che il provvedimento viene redatto in forma integrale nel rispetto della tutela alla riservatezza dei cittadini, secondo quanto disposto dal D. Lgs 196_2003 e dal Regolamento UE n. 679/2016 in materia di protezione dei dati personali;
9. il presente provvedimento:
   - è redatto unicamente come documento informatico ed è firmato digitalmente;

- sarà pubblicato all'Albo telematico per 10 giorni lavorativi e poi archiviato nel sistema informativo di gestione documentale della Regione Puglia, ai sensi dell'art. 20 comma 3 del Decreto del Presidente della Giunta regionale n. 22 del 22.01.2021;
- sarà trasmesso all'Assessore al Welfare;
- sarà conservato, ai sensi delle Linee Guida del Segretario generale della Giunta Regionale e del Segretario Generale del Presidente, prot. n. AOO_022/652 del 31.3.2020, sui sistemi informatici regionali CIFRA, Sistema Puglia e Diogene;
- non è assoggettato agli obblighi di cui agli artt. 26 e 27 del D. lgs. 14 marzo 2013 n. 33;
- sarà pubblicato sul Bollettino Ufficiale della Regione Puglia, con valore di notifica a tutti gli interessati;
- sarà pubblicato, ai sensi dell'art. 23 del D.Lgs n. 33/2013 nella sezione "Amministrazione trasparente", sottosezione di I° livello Provvedimenti dirigenziali, sottosezione di II° livello "Provvedimenti dirigenti amministrativi" del sito www.regione.puglia.it;
- sarà pubblicato sulla piattaforma Bandi PugliaSociale disponibile all'indirizzo web http://www.sistema.puglia.it/portal/page/portal/SolidarietaSociale/Catalogo2020;
- è composto da n° 10 facciate e da n° 4 allegati, è adottato in originale ed è esecutivo;

ï sarà notificato a InnovaPuglia S.P.A. per gli adempimenti di competenza;

La Dirigente
Sezione Inclusione Sociale Attiva
Dott.ssa Caterina Binetti

Il presente Provvedimento è direttamente esecutivo.

Basato sulla proposta n. 146/DIR/2023/00820 dei sottoscrittori della proposta:

P.O. Vigilanza e Controllo
Maria Vittoria Di Donna

Il Dirigente del Servizio Minori, Famiglie e Pari opportunità e Tenuta registri
Angela Di Domenico

Firmato digitalmente da:

Il Dirigente della Sezione Inclusione Sociale Attiva
Caterina Binetti

| Allegato 1 Elenco dei soggetti gestori in possesso dei requisiti di iscrizione (art. 6, c. 1 Avviso approvato con AD n. 292/2023) | | | | | | | | | | |
|---|---|---|---|---|---|---|---|---|---|---|
| **Ambito** | **Codice Pratica** | **Denominazione** | **Articolo** | **Servizio Mensa** | **Trasporto** | **Fascia** | **Posti Per Fascia** | **Fascia** | **Posti Per Fascia** | **Posti Complessivi** |
| ANDRIA | 2P41F7HB | QUESTA CITTA' SOCIETA' COOPERATIVA SOCIALE - Via Gaspare Spontini n.10 | Centro Aperto Polivalente Per Minori (art. 104 Reg. R. n.4/2007) | | | 6 - 17 anni | 50 | | | 50 |
| CERIGNOLA | PC89B5KP | Arci Travel APS | Centro Aperto Polivalente Per Minori (art. 104 Reg. R. n.4/2007) | | | 6 - 17 anni | 40 | | | 40 |
| CERIGNOLA | TDPPP3AJ | I SOGNI DI DON BOSCO - PIAZZA DON BOSCO n.SNC | Centro Aperto Polivalente Per Minori (art. 104 Reg. R. n.4/2007) | | | 6 - 17 anni | 50 | | | 50 |
| MARTINA FRANCA | XKLELW6K | SKARABOKKIANDO SOCIETA' COOPERATIVA SOCIALE - VIA GARIBALDI n.10 | Centro Aperto Polivalente Per Minori (art. 104 Reg. R. n.4/2007) | | | 6 - 17 anni | 50 | | | 50 |
| MOLFETTA | F95V1XRX | ACCE'NTO - SOCIETA' COOPERATIVA SOCIALE ETS - VIA BITONTO CONTRADA MISERICORDIA n.SNC | Centro Aperto Polivalente Per Minori (art. 104 Reg. R. n.4/2007) | | | 6 - 17 anni | 20 | | | 20 |
| ALTAMURA | NLLR3JAR | BIANCAMANO SOCIETA' COOPERATIVA SOCIALE | Centro Socio Educativo Diurno (art. 52 Reg. R. n.4/2007) | SI | SI | 6 - 17 anni | 30 | | | 30 |
| ALTAMURA | 765T2Y3P | "ISTITUTO SUPERIORE DI ISTRUZIONE - S.R.L.", IN SIGLA "I.S.I. - S .R.L.". - via Enrico Fermi n.24 | Centro Socio Educativo Diurno (art. 52 Reg. R. n.4/2007) | NO | NO | 6 - 17 anni | 30 | | | 30 |
| ANDRIA | LKBAR26H | METROPOLIS CONSORZIO DI COOPERATIVE SOCIALI - SOCIETA' COOPERATIV A ONLUS | Centro Socio Educativo Diurno (art. 52 Reg. R. n.4/2007) | NO | NO | 6 - 17 anni | 30 | | | 30 |
| BARLETTA | 7YE95V02 | METROPOLIS CONSORZIO DI COOPERATIVE SOCIALI - SOCIETA' COOPERATIV A ONLUS - Via Volante n.30-32 | Centro Socio Educativo Diurno (art. 52 Reg. R. n.4/2007) | NO | NO | 6 - 17 anni | 30 | | | 30 |
| CAMPI SALENTINA | 6QP4KWVN | FANTASYLANDIA SOCIETA' COOPERATIVA SOCIALE | Centro Socio Educativo Diurno (art. 52 Reg. R. n.4/2007) | NO | SI | 6 - 17 anni | 40 | | | 40 |
| CANOSA DI PUGLIA | SWTNPEX5 | BIANCAMANO SOCIETA' COOPERATIVA SOCIALE | Centro Socio Educativo Diurno (art. 52 Reg. R. n.4/2007) | SI | SI | 6 - 17 anni | 30 | | | 30 |
| CORATO | AWP6YQPB | METROPOLIS CONSORZIO DI COOPERATIVE SOCIALI - SOCIETA' COOPERATIV A ONLUS - Via Ruvo n.102 | Centro Socio Educativo Diurno (art. 52 Reg. R. n.4/2007) | NO | NO | 6 - 17 anni | 30 | | | 30 |
| FOGGIA | NC440NX2 | CONGREGAZIONE PIE OPERAIE DI S.GIUSEPPE | Centro Socio Educativo Diurno (art. 52 Reg. R. n.4/2007) | NO | NO | 6 - 17 anni | 20 | | | 20 |

| | | | | | | | | | | |
|---|---|---|---|---|---|---|---|---|---|---|
| FRANCAVILLA FONTANA | 5XLYRRXV | Società Cooperativa Sociale L'Ala - via Municipio n.33 | Centro Socio Educativo Diurno (art. 52 Reg. R. n.4/2007) | NO | NO | 6 - 17 anni | 30 | | | 30 |
| GALATINA | 3980PFRT | FANTASYLANDIA SOCIETA' COOPERATIVA SOCIALE | Centro Socio Educativo Diurno (art. 52 Reg. R. n.4/2007) | SI | SI | 6 - 17 anni | 60 | | | 60 |
| GINOSA | 0SW54PT5 | ESCARGO SOCIETA' COOPERATIVA SOCIALE | Centro Socio Educativo Diurno (art. 52 Reg. R. n.4/2007) | SI | SI | 6 - 17 anni | 30 | | | 30 |
| GIOIA DEL COLLE | XQ1JQTQ1 | VITA ACTIVA - SOCIETA' COOPERATIVA SOCIALE - ONLUS - VIA ROMA n.9-11 | Centro Socio Educativo Diurno (art. 52 Reg. R. n.4/2007) | SI | SI | 6 - 17 anni | 14 | | | 14 |
| LECCE | 1HFWUH5Y | AUXILIUM SOCIETA' COOPERATIVA SOCIALE | Centro Socio Educativo Diurno (art. 52 Reg. R. n.4/2007) | SI | SI | 6 - 17 anni | 60 | | | 60 |
| MAGLIE | S7YF1UXH | CENTRO STUDI "IL GABBIANO LIVINGSTON" DI BANDELLO STEFANIA - VIA GABRIELE MODONI n.22 | Centro Socio Educativo Diurno (art. 52 Reg. R. n.4/2007) | NO | SI | 6 - 17 anni | 30 | | | 30 |
| MASSAFRA | 2EVA2XSB | ACCADEMIA MEDITERRANEA | Centro Socio Educativo Diurno (art. 52 Reg. R. n.4/2007) | SI | SI | 6 - 17 anni | 60 | | | 60 |
| MASSAFRA | WNLFR3LQ | ALIMA SOCIETA'COOPERATIVA SOCIALE - ONLUS | Centro Socio Educativo Diurno (art. 52 Reg. R. n.4/2007) | NO | SI | 6 - 17 anni | 30 | | | 30 |
| MASSAFRA | G6085JG1 | COMETA SOCIETA' COOPERATIVA SOCIALE - O.N.L.U.S | Centro Socio Educativo Diurno (art. 52 Reg. R. n.4/2007) | SI | SI | 6 - 17 anni | 30 | | | 30 |
| POGGIARDO | QYEFFSDE | CAMELOT SOCIETA' COOPERATIVA SOCIALE | Centro Socio Educativo Diurno (art. 52 Reg. R. n.4/2007) | NO | SI | 6 - 17 anni | 30 | | | 30 |
| POGGIARDO | 356Q7RJ6 | CENTRO STUDI "IL GABBIANO LIVINGSTON" DI BANDELLO STEFANIA - Via Garibaldi n.19/21 | Centro Socio Educativo Diurno (art. 52 Reg. R. n.4/2007) | NO | SI | 6 - 17 anni | 20 | | | 20 |
| TARANTO | 516U3SJR | LA VELA - SOCIETA' COOPERATIVA SOCIALE - Via Lazazzera n.46 | Centro Socio Educativo Diurno (art. 52 Reg. R. n.4/2007) | SI | SI | 6 - 17 anni | 20 | | | 20 |
| TRIGGIANO | YR3FQEX3 | NYMPHA SOCIETA' COOPERATIVA SOCIALE - ONLUS - VIA DANTE ALIGHIERI n.95 | Centro Socio Educativo Diurno (art. 52 Reg. R. n.4/2007) | SI | SI | 6 - 17 anni | 30 | | | 30 |
| ALTAMURA | VLKKBH7B | L'AQUILONE 2015 SOCIETA' COOPERATIVA SOCIALE - VIA V. RAGNI ANG. VIALE GIUD. FALCONE E BORSELLINO n.65-67-69 | Ludoteca (art. 89 Reg. R. n.4/2007) | | | 3 - 5 anni | 8 | 6 - 12 anni | 12 | 20 |
| BARLETTA | G4Q78J66 | CONFRATERNITA DI MISERICORDIA DI BARLETTA | Ludoteca (art. 89 Reg. R. n.4/2007) | | | 3 - 5 anni | 0 | 6 - 12 anni | 20 | 20 |
| BARLETTA | 752QBVYP | CONFRATERNITA DI MISERICORDIA DI BARLETTA | Ludoteca (art. 89 Reg. R. n.4/2007) | | | 3 - 5 anni | 0 | 6 - 12 anni | 20 | 20 |
| LECCE | Y8S4V4NP | RINASCITA SOCIETA' COOPERATIVA SOCIALE | Ludoteca (art. 89 Reg. R. n.4/2007) | | | 3 - 5 anni | 0 | 6 - 12 anni | 20 | 20 |

| | | | | | | | | | | |
|---|---|---|---|---|---|---|---|---|---|---|
| MANDURIA | E63BFQJF | IL MONDO DI NAAM SOCIETA' A RESPONSABILITA' LIMITATA SEMPLIFICATA - via Aosta n.11 | Ludoteca (art. 89 Reg. R. n.4/2007) | | | 3 - 5 anni | 10 | 6 - 12 anni | 10 | 20 |
| MANDURIA | GDXFSX5W | GIANDRO ASSISTANCE - SOCIETA' COOPERATIVA SOCIALE | Ludoteca (art. 89 Reg. R. n.4/2007) | | | 3 - 5 anni | 8 | 6 - 12 anni | 12 | 20 |
| MANDURIA | UAP9QVN3 | GIANDRO ASSISTANCE - SOCIETA' COOPERATIVA SOCIALE | Ludoteca (art. 89 Reg. R. n.4/2007) | | | 3 - 5 anni | 8 | 6 - 12 anni | 12 | 20 |
| NARDO' | JLPJ66LR | L'APE MAIA S.N.C. DI KATIA NUZZACI, FEDERICA COLI' E ROBERTO D'ADAMO | Ludoteca (art. 89 Reg. R. n.4/2007) | | | 3 - 5 anni | 16 | 6 - 12 anni | 4 | 20 |
| NARDO' | TL1PB0NM | PIANETA BIMBI SOCIETA' COOPERATIVA SOCIALE | Ludoteca (art. 89 Reg. R. n.4/2007) | | | 3 - 5 anni | 20 | 6 - 12 anni | 0 | 20 |
| SAN SEVERO | 6TS7UBTB | IL MONDO DI ISILDA DI ISABELLA MINO' | Ludoteca (art. 89 Reg. R. n.4/2007) | | | 3 - 5 anni | 20 | 6 - 12 anni | 0 | 20 |
| ALTAMURA | JNNNTK3U | Centro Educativo e di attività assistite con gli animali "L'Asino che Vola" | Servizio Educativo per il Tempo Libero (art. 103 Reg. R. n.4/2007) | | | 3 - 6 anni | 5 | 7 - 14 anni | 10 | 15 |
| ALTAMURA | 1E86BMR1 | L'AQUILONE 2015 SOCIETA' COOPERATIVA SOCIALE - VIA GIORGIO DE CHIRICO n.18 | Servizio Educativo per il Tempo Libero (art. 103 Reg. R. n.4/2007) | | | 3 - 6 anni | 8 | 7 - 14 anni | 12 | 20 |
| CERIGNOLA | 58L0S6V0 | Arci Travel APS | Servizio Educativo per il Tempo Libero (art. 103 Reg. R. n.4/2007) | | | 3 - 6 anni | 0 | 7 - 14 anni | 12 | 12 |
| FOGGIA | YYPJH05K | SORRISO DEL SOLE SOCIETA COOPERATIVA SOCIALE ONLUS - via A. Amorico n.19 | Servizio Educativo per il Tempo Libero (art. 103 Reg. R. n.4/2007) | | | 3 - 6 anni | 8 | 7 - 14 anni | 0 | 8 |
| LECCE | QJW5EEBX | L'IMPRONTA SOCIETA' COOPERATIVA SOCIALE - VIA G. MARCONI n.81 | Servizio Educativo per il Tempo Libero (art. 103 Reg. R. n.4/2007) | | | 3 - 6 anni | 16 | 7 - 14 anni | 0 | 16 |
| MANDURIA | AQ7SR6JZ | MELOGRANO - SOCIETA' COOPERATIVA SOCIALE - via Sorani n.15 | Servizio Educativo per il Tempo Libero (art. 103 Reg. R. n.4/2007) | | | 3 - 6 anni | 20 | 7 - 14 anni | 0 | 20 |
| MASSAFRA | S9T7TY6G | ASSOCIAZIONE CULTURALE DISNEYLAND - Via S. D'Acquisto n.11 | Servizio Educativo per il Tempo Libero (art. 103 Reg. R. n.4/2007) | | | 3 - 6 anni | 20 | 7 - 14 anni | 0 | 20 |
| MASSAFRA | RQG8FX9N | ETS APS ASTRO | Servizio Educativo per il Tempo Libero (art. 103 Reg. R. n.4/2007) | | | 3 - 6 anni | 8 | 7 - 14 anni | 12 | 20 |
| MOLFETTA | LC5AS46Q | L'ISOLA DI PETER PAN - SOCIETA' COOPERATIVA SOCIALE A RESPONSABIL TA' LIMITATA - Via Baccarini n.17 | Servizio Educativo per il Tempo Libero (art. 103 Reg. R. n.4/2007) | | | 3 - 6 anni | 8 | 7 - 14 anni | 12 | 20 |

| | | | | | | | | | | |
|---|---|---|---|---|---|---|---|---|---|---|
| PUTIGNANO | UWTDHMQK | EVITA - SOCIETA' COOPERATIVA SOCIALE ENTE DEL TERZO SETTORE | Servizio Educativo per il Tempo Libero (art. 103 Reg. R. n.4/2007) | | | 3 - 6 anni | 0 | 7 - 14 anni | 12 | 12 |

**Allegato 2 Elenco dei soggetti gestori privi dei requisiti di iscrizione (art. 6, c. 1 Avviso approvato con AD n. 292/2023)**

| Codice Manifestazione | Ambito | Denominazione | Servizio | Numero Posti | Motivazione |
|---|---|---|---|---|---|
| 69MYUQFL | PUTIGNANO | EVITA - SOCIETA' COOPERATIVA SOCIALE ENTE DEL TERZO SETTORE | Centro Aperto Polivalente Per Minori (art. 104 Reg. R. n.4/2007) | 20 | Carenza del requsito di cui all'art. 3, co. 1 lett. K) dell'Avviso in quanto non è assicurata la presenza dell'educatore nelle trenta ore di erogazione del servizio. |
| X6L74X5X | TARANTO | KAIROS SOCIETA' COOPERATIVA SOCIALE | Centro Socio Educativo Diurno (art. 52 Reg. R. n.4/2007) | 30 | Manifestazione di interesse di nuova iscrizione inviata erroneamente e sostituita da successiva manifestazione per subentro |
| YQDKKMJF | TARANTO | KAIROS SOCIETA' COOPERATIVA SOCIALE | Centro Socio Educativo Diurno (art. 52 Reg. R. n.4/2007) | 30 | Manifestazione di interesse di nuova iscrizione inviata erroneamente e sostituita da successiva manifestazione per subentro |
| FOGGIA | 5H4ZLKNG | SUNNYLAND S.R.L. | Ludoteca (art. 89 Reg. R. n.4/2007) | 20 | Manifestazione inviata da soggetto diverso dal gestore e mancanza del requisito di iscrizione nel Registro di cui all'art. 52, comma 1 lettera a) della l.r. n. 19/2006. La manifestazione di interesse (Codice Pratica 5H4ZLKNG) è stata presentata da parte del legale rappresentante pro tempore di Sunnyland srl che nella stessa dichiara di essere soggetto gestore del servizio, circostanza questa che tuttavia non trova rispondenza con quanto comunicato dallo stesso legale rappresentante con sua nota prot. n. 16 del 22/4/2023, ovvero che la gestione della ludoteca è stata trasferita "in toto" a far data dal 01/03/2022 da parte di Sunnyland s.r.l. alla Società Cooperativa Sociale Aurora con contratto di affitto di ramo d'azienda commerciale depositato presso l'Agenzia Entrate il 3/3/2023. Ai sensi dell'art. 4 dell'Avviso pubblico approvato con determinazione n. 292 del 22-03-2023 possono presentare manifestazione di interesse all'iscrizione nel Catalogo i soggetti gestori delle unità di offerta. L'art. 3, comma 1, lettera b) dispone che l'iscrizione nel catalogo è subordinata al possesso del requisito di iscrizione nel Registro regionale delle strutture e dei servizi autorizzati all'esercizio delle attività socio assistenziali destinate ai minori di cui all'art. 53, comma 1, lettera a) della legge regionale n. 19/2006 e ss.mm.ii. |

| **Allegato 3 Elenco delle UDO da cancellare ex art. 7, c. 2 dell'Avviso approvato con AD n. 292/2023** | | | |
|---|---|---|---|
| **Codice Pratica** | **Ambito** | **Denominazione** | **Tipologia di servizio** |
| KQ5RM6CT | BARI | VOGLIA DI BENE SOCIETA' COOPERATIVA SOCIALE | Centro Aperto Polivalente Per Minori (art. 104 Reg. R. n.4/2007) |
| DJ4AT3F4 | MARTINA | SOCIETA' COOPERATIVA SOCIALE AS.SO. - ASSISTENZA SOCIALE | Servizio Educativo per il Tempo Libero (art. 103 Reg. R. n.4/2007) |

**Allegato 4 Elenco delle unità di offerta iscritte nel Catalogo (art. 6, c. 1 Avviso approvato con AD n. 292/2023)**

| Ambito | Codice Pratica | Denominazione | Articolo | Servizio Mensa | Trasporto | Fascia | Posti Per Fascia | Fascia | Posti Per Fascia | Posti Complessivi |
|---|---|---|---|---|---|---|---|---|---|---|
| MOLA DI BARI | GQH5GQVU | "LA ROSA DEI VENTI SOCIETA' COOPERATIVA SOCIALE | Centro Aperto Polivalente Per Minori (art. 104 Reg. R. n.4/2007) | | | 6 - 17 anni | 30 | | | 30 |
| CERIGNOLA | WL55P43W | "NUOVA ALBA SOCIETA' COOPERATIVA SOCIALE ONLUS" - Via Gran Sasso n.snc | Centro Aperto Polivalente Per Minori (art. 104 Reg. R. n.4/2007) | | | 6 - 17 anni | 50 | | | 50 |
| MASSAFRA | YR2XSC3B | ACCADEMIA MEDITERRANEA | Centro Aperto Polivalente Per Minori (art. 104 Reg. R. n.4/2007) | | | 6 - 17 anni | 20 | | | 20 |
| MOLFETTA | F95V1XRX | ACCE'NTO - SOCIETA' COOPERATIVA SOCIALE ETS - VIA BITONTO CONTRADA MISERICORDIA n.SNC | Centro Aperto Polivalente Per Minori (art. 104 Reg. R. n.4/2007) | | | 6 - 17 anni | 20 | | | 20 |
| GINOSA | 29MQS79T | ALIMA SOCIETA'COOPERATIVA SOCIALE - ONLUS | Centro Aperto Polivalente Per Minori (art. 104 Reg. R. n.4/2007) | | | 6 - 17 anni | 50 | | | 50 |
| CERIGNOLA | PC89B5KP | Arci Travel APS | Centro Aperto Polivalente Per Minori (art. 104 Reg. R. n.4/2007) | | | 6 - 17 anni | 40 | | | 40 |
| FOGGIA | KT83BMVN | Associazione "Comunità sulla strada di Emmaus" | Centro Aperto Polivalente Per Minori (art. 104 Reg. R. n.4/2007) | | | 6 - 17 anni | 50 | | | 50 |
| MOLA DI BARI | ZPANESNT | Associazione Comunità Frontiera "Lillo Zarba e Vincenzo Fontana" onlus - Strada Provinciale 111 n.92 | Centro Aperto Polivalente Per Minori (art. 104 Reg. R. n.4/2007) | | | 6 - 17 anni | 20 | | | 20 |
| SAN MARCO IN LAMIS | RCRXGNZT | ASSOCIAZIONE DI PROMOZIONE SOCIALE "GARGANO SOLIDALE" - Viale Vittorio Veneto n.52/54 | Centro Aperto Polivalente Per Minori (art. 104 Reg. R. n.4/2007) | | | 6 - 17 anni | 20 | | | 20 |
| MOLA DI BARI | 0MR5P2VE | ASSOCIAZIONE L'ABBRACCIO DEI PICCOLI APS - VIA BOVIO n.65/67 | Centro Aperto Polivalente Per Minori (art. 104 Reg. R. n.4/2007) | | | 6 - 17 anni | 30 | | | 30 |
| PUTIGNANO | QLMQVPDB | AUXESIA ASSOCIAZIONE CULTURALE ONLUS | Centro Aperto Polivalente Per Minori (art. 104 Reg. R. n.4/2007) | | | 6 - 17 anni | 20 | | | 20 |
| MOLFETTA | 2RUNVCVT | CHARISMA - SOCIETA' COOPERATIVA SOCIALE O.N.L.U.S. | Centro Aperto Polivalente Per Minori (art. 104 Reg. R. n.4/2007) | | | 6 - 17 anni | 40 | | | 40 |
| BARLETTA | YRRZ6SW7 | CHARISMA - SOCIETA' COOPERATIVA SOCIALE O.N.L.U.S. | Centro Aperto Polivalente Per Minori (art. 104 Reg. R. n.4/2007) | | | 6 - 17 anni | 50 | | | 50 |
| MARTINA FRANCA | VB9U26BR | CIRCOLO CULTURALE S. ALLENDE ENTE GESTORE DI ARCABIMBO - Via Bellavista n.2-4-10-12 | Centro Aperto Polivalente Per Minori (art. 104 Reg. R. n.4/2007) | | | 6 - 17 anni | 25 | | | 25 |
| BARLETTA | WGVKDQS5 | CONGREGAZIONE SUORE SALESIANE DEI SACRI CUORI | Centro Aperto Polivalente Per Minori (art. 104 Reg. R. n.4/2007) | | | 6 - 17 anni | 50 | | | 50 |
| MESAGNE | 1K6X99XC | CONSORZIO FRA COOPERATIVE SOCIALI ELPENDU' - SOCIETA' COOPERATIVA | Centro Aperto Polivalente Per Minori (art. 104 Reg. R. n.4/2007) | | | 6 - 17 anni | 50 | | | 50 |

| | | | | | | | | | | |
|---|---|---|---|---|---|---|---|---|---|---|
| ALTAMURA | 57JY41U3 | CONSORZIO FRA COOPERATIVE SOCIALI ELPENDU' - SOCIETA' COOPERATIVA | Centro Aperto Polivalente Per Minori (art. 104 Reg. R. n.4/2007) | | | 6 - 17 anni | 30 | | | 30 |
| CAMPI SALENTINA | U93YJN0S | CONSORZIO MATRIX - COOPERATIVA SOCIALE - VIA DEI MURATORI n.SNC | Centro Aperto Polivalente Per Minori (art. 104 Reg. R. n.4/2007) | | | 6 - 17 anni | 50 | | | 50 |
| BITONTO | RPW47AH1 | COOPERATIVA DI ACCOGLIENZA SAN SEBASTIANO SOCIETA' COOPERATIVA SO CIALE - VIA ORAZIO TRICARICO n.18/20 | Centro Aperto Polivalente Per Minori (art. 104 Reg. R. n.4/2007) | | | 6 - 17 anni | 25 | | | 25 |
| CORATO | S1RWQHZ0 | DIDATTICAWEB SOCIETA' COOPERATIVA SOCIALE A RESPONSABILITA' LIMIT - VIA BELVEDERE n.16 | Centro Aperto Polivalente Per Minori (art. 104 Reg. R. n.4/2007) | | | 6 - 17 anni | 40 | | | 40 |
| FOGGIA | MWK025C4 | ENAC PUGLIA Ente di Formazione Canossiano "C. Figliolia" - Via V. Gioberti n.24 | Centro Aperto Polivalente Per Minori (art. 104 Reg. R. n.4/2007) | | | 6 - 17 anni | 50 | | | 50 |
| FRANCAVILLA FONTANA | 9RSQDRWF | GLI AMICI DI LEONARDO SOCIETA' COOPERATIVA SOCIALE - Piazza G. Marconi n.26 | Centro Aperto Polivalente Per Minori (art. 104 Reg. R. n.4/2007) | | | 6 - 17 anni | 30 | | | 30 |
| CERIGNOLA | TDPPP3AJ | I SOGNI DI DON BOSCO - PIAZZA DON BOSCO n.SNC | Centro Aperto Polivalente Per Minori (art. 104 Reg. R. n.4/2007) | | | 6 - 17 anni | 50 | | | 50 |
| MODUGNO | U9QYWM4Q | IL LABIRINTO - SOCIETA' COOPERATIVA SOCIALE - VIA PASCOLI n.2 | Centro Aperto Polivalente Per Minori (art. 104 Reg. R. n.4/2007) | | | 6 - 17 anni | 40 | | | 40 |
| PUTIGNANO | RD0SGM0S | IL MAGO DI OZ - SOCIETA' COOPERATIVA SOCIALE - Via Pietro Simone n.45 | Centro Aperto Polivalente Per Minori (art. 104 Reg. R. n.4/2007) | | | 6 - 17 anni | 38 | | | 38 |
| CONVERSANO | ZLK2U69S | IL SOGNO DI DON BOSCO SOCIETA' COOPERATIVA SOCIALE | Centro Aperto Polivalente Per Minori (art. 104 Reg. R. n.4/2007) | | | 6 - 17 anni | 30 | | | 30 |
| MASSAFRA | 30MD5YUD | IL SOLE - SOCIETA' COOPERATIVA SOCIALE - Via Giordano n.13 | Centro Aperto Polivalente Per Minori (art. 104 Reg. R. n.4/2007) | | | 6 - 17 anni | 30 | | | 30 |
| CANOSA DI PUGLIA | HAMVY3PE | IL SORRISO SOCIETA' COOPERATIVA SOCIALE ONLUS | Centro Aperto Polivalente Per Minori (art. 104 Reg. R. n.4/2007) | | | 6 - 17 anni | 19 | | | 19 |
| MOLA DI BARI | XW7CSJ9L | ITACA - SOCIETA' COOPERATIVA SOCIALE - Via Didonna - C.da Cipierno n.n.s. | Centro Aperto Polivalente Per Minori (art. 104 Reg. R. n.4/2007) | | | 6 - 17 anni | 50 | | | 50 |
| MASSAFRA | RV596M6X | LA ROSA DEI VENTI - Viao Boccherini n.17 | Centro Aperto Polivalente Per Minori (art. 104 Reg. R. n.4/2007) | | | 6 - 17 anni | 40 | | | 40 |
| MARTINA FRANCA | CQPU2TXK | LA VELA - SOCIETA' COOPERATIVA SOCIALE - VIA MICHELANGELO BUONARROTI n.38 | Centro Aperto Polivalente Per Minori (art. 104 Reg. R. n.4/2007) | | | 6 - 17 anni | 50 | | | 50 |
| MARTANO | 85J3PWC6 | LACIO DROM SOCIETA' COOPERATIVA SOCIALE - ONLUS | Centro Aperto Polivalente Per Minori (art. 104 Reg. R. n.4/2007) | | | 6 - 17 anni | 20 | | | 20 |

| | | | | | | | | | | |
|---|---|---|---|---|---|---|---|---|---|---|
| MOLFETTA | ELTUWCSD | LAVORO E SICUREZZA S.R.L - VIA VITTORIO VENETO n.30 | Centro Aperto Polivalente Per Minori (art. 104 Reg. R. n.4/2007) | | | 6 - 17 anni | 50 | | | 50 |
| ALTAMURA | 12SFV3HD | NUOVI ORIZZONTI SOCIETA' COOPERATIVA SOCIALE Via Archimede c/o Centro Servizi n.S.N. | Centro Aperto Polivalente Per Minori (art. 104 Reg. R. n.4/2007) | | | 6 - 17 anni | 25 | | | 25 |
| MOLA DI BARI | GB1N9QFP | OCCUPAZIONE E SOLIDARIETA' TIPO A SOCIETA' COOPERATIVA SOCIALE | Centro Aperto Polivalente Per Minori (art. 104 Reg. R. n.4/2007) | | | 6 - 17 anni | 40 | | | 40 |
| CERIGNOLA | K74WFT0N | PADRE PIO - COOPERATIVA SOCIALE Vico III Melfi n.snc | Centro Aperto Polivalente Per Minori (art. 104 Reg. R. n.4/2007) | | | 6 - 17 anni | 50 | | | 50 |
| ANDRIA | 2P41F7HB | QUESTA CITTA' SOCIETA' COOPERATIVA SOCIALE Via Gaspare Spontini n.10 | Centro Aperto Polivalente Per Minori (art. 104 Reg. R. n.4/2007) | | | 6 - 17 anni | 50 | | | 50 |
| NARDO' | N1RRJNW5 | RAGGIO DI SOLE - COOPERATIVA SOCIALE ONLUS - via Casole n.s.n.c | Centro Aperto Polivalente Per Minori (art. 104 Reg. R. n.4/2007) | | | 6 - 17 anni | 33 | | | 33 |
| GALLIPOLI | D7BE406V | REGINA DELLA PACE SOCIETA' COOPERATIVA SOCIALE via nino Bixio n.s.n | Centro Aperto Polivalente Per Minori (art. 104 Reg. R. n.4/2007) | | | 6 - 17 anni | 25 | | | 25 |
| LECCE | HKPXU774 | RINASCITA SOCIETA' COOPERATIVA SOCIALE VIA CIRCONVALLAZIONE n.SN | Centro Aperto Polivalente Per Minori (art. 104 Reg. R. n.4/2007) | | | 6 - 17 anni | 50 | | | 50 |
| CAMPI SALENTINA | YSTR1P6S | RINASCITA SOCIETA' COOPERATIVA SOCIALE VIA MIELI n.9 | Centro Aperto Polivalente Per Minori (art. 104 Reg. R. n.4/2007) | | | 6 - 17 anni | 50 | | | 50 |
| SAN MARCO IN LAMIS | GR5FTSR5 | SANTA CHIARA SOCIETA' COOPERATIVA SOCIALE | Centro Aperto Polivalente Per Minori (art. 104 Reg. R. n.4/2007) | | | 6 - 17 anni | 50 | | | 50 |
| MANFREDONIA | B425SYAR | SANTA CHIARA SOCIETA' COOPERATIVA SOCIALE Via Giuseppe Di Vittorio n.128/A | Centro Aperto Polivalente Per Minori (art. 104 Reg. R. n.4/2007) | | | 6 - 17 anni | 50 | | | 50 |
| MARTINA FRANCA | XKLELW6K | SKARABOKKIANDO SOCIETA' COOPERATIVA SOCIALE VIA GARIBALDI n.10 | Centro Aperto Polivalente Per Minori (art. 104 Reg. R. n.4/2007) | | | 6 - 17 anni | 50 | | | 50 |
| MARTINA FRANCA | YHL38XH3 | SKARABOKKIANDO SOCIETA' COOPERATIVA SOCIALE VIA MARCONI n.33-35 | Centro Aperto Polivalente Per Minori (art. 104 Reg. R. n.4/2007) | | | 6 - 17 anni | 30 | | | 30 |
| BITONTO | VB1DW4JX | OPS! SOCIETA' COOPERATIVA SOCIALE A RESPONSABILITA' LIMITATA | Centro Aperto Polivalente Per Minori (art. 104 Reg. R. n.4/2007) | | | 6 - 17 anni | 50 | | | 50 |
| FRANCAVILLA FONTANA | R5NJMY1T | Società Cooperativa Sociale L'Ala - Via Sardegna n.30 | Centro Aperto Polivalente Per Minori (art. 104 Reg. R. n.4/2007) | | | 6 - 17 anni | 30 | | | 30 |
| PUTIGNANO | PZD2BLXN | Società Cooperativa Sociale SoleLuna - sede operativa Via Gabrieli s.n.c. | Centro Aperto Polivalente Per Minori (art. 104 Reg. R. n.4/2007) | | | 6 - 17 anni | 20 | | | 20 |

| | | | | | | | | | | |
|---|---|---|---|---|---|---|---|---|---|---|
| PUTIGNANO | N8T37BKM | Società Cooperativa Sociale SoleLuna - sede operativa Viale Europa Contrada San Pietro Piturno s.n.c. | Centro Aperto Polivalente Per Minori (art. 104 Reg. R. n.4/2007) | | | 6 - 17 anni | 10 | | | 10 |
| CASARANO | J8XTTDR8 | UNA MANO PER TE SOCIETA' COOPERATIVA SOCIALE ONLUS - VIA G.VERDI n.21 | Centro Aperto Polivalente Per Minori (art. 104 Reg. R. n.4/2007) | | | 6 - 17 anni | 20 | | | 20 |
| PUTIGNANO | URZ3WPQL | VOLTI RIVOLTI SOCIETA' COOPERATIVA SOCIALE via Giuseppe Pinto n.10-12-14-16 | Centro Aperto Polivalente Per Minori (art. 104 Reg. R. n.4/2007) | | | 6 - 17 anni | 25 | | | 25 |
| TRANI | DLVMVUNN | XIAO YAN - RONDINE CHE RIDE SOCIETA' COOPERATIVA SOCIALE VIA CHIARELLI n.13 | Centro Aperto Polivalente Per Minori (art. 104 Reg. R. n.4/2007) | | | 6 - 17 anni | 25 | | | 25 |
| TRANI | VTDSQTPV | XIAO YAN - RONDINE CHE RIDE SOCIETA' COOPERATIVA SOCIALE via G.di Vittorio n.96/b | Centro Aperto Polivalente Per Minori (art. 104 Reg. R. n.4/2007) | | | 6 - 17 anni | 20 | | | 20 |
| GINOSA | GT7YED4U | ESCARGO SOCIETA' COOPERATIVA SOCIALE - sede operativa in Castellaneta Via San Martino Complesso Ginestre snc | Centro Socio Educativo Diurno (art. 52 Reg. R. n.4/2007) | NO | SI | 6 - 17 anni | 40 | | | 40 |
| ALTAMURA | 765T2Y3P | "ISTITUTO SUPERIORE DI ISTRUZIONE - S.R.L.", IN SIGLA "I.S.I. - S .R.L.". - via Enrico Fermi n.24 | Centro Socio Educativo Diurno (art. 52 Reg. R. n.4/2007) | NO | NO | 6 - 17 anni | 30 | | | 30 |
| PUTIGNANO | B8JV45HB | A MODO LORO SOCIETA' COOPERATIVA SOCIALE | Centro Socio Educativo Diurno (art. 52 Reg. R. n.4/2007) | SI | NO | 6 - 17 anni | 30 | | | 30 |
| GROTTAGLIE | VAEVEAR4 | A.I.D.A. ONLUS - VIA Del Canaletto n.5 | Centro Socio Educativo Diurno (art. 52 Reg. R. n.4/2007) | NO | NO | 6 - 17 anni | 10 | | | 10 |
| MASSAFRA | V8JQXGSN | ACCADEMIA MEDITERRANEA | Centro Socio Educativo Diurno (art. 52 Reg. R. n.4/2007) | SI | SI | 6 - 17 anni | 20 | | | 20 |
| MASSAFRA | 2EVA2XSB | ACCADEMIA MEDITERRANEA | Centro Socio Educativo Diurno (art. 52 Reg. R. n.4/2007) | SI | SI | 6 - 17 anni | 60 | | | 60 |
| PUTIGNANO | 2HE28Q4W | ALICE - SOCIETA' COOPERATIVA SOCIALE A RESPONSABILITA' LIMITATA - S.C.37 C.DA TAGARO n.38 | Centro Socio Educativo Diurno (art. 52 Reg. R. n.4/2007) | SI | NO | 6 - 17 anni | 20 | | | 20 |
| GINOSA | G13C6ZRK | ALIMA SOCIETA'COOPERATIVA SOCIALE - ONLUS | Centro Socio Educativo Diurno (art. 52 Reg. R. n.4/2007) | NO | SI | 6 - 17 anni | 30 | | | 30 |
| GINOSA | SCQ9RPSV | ALIMA SOCIETA'COOPERATIVA SOCIALE - ONLUS | Centro Socio Educativo Diurno (art. 52 Reg. R. n.4/2007) | NO | NO | 6 - 17 anni | 30 | | | 30 |
| MASSAFRA | WNLFR3LQ | ALIMA SOCIETA'COOPERATIVA SOCIALE - ONLUS | Centro Socio Educativo Diurno (art. 52 Reg. R. n.4/2007) | NO | SI | 6 - 17 anni | 30 | | | 30 |
| TRIGGIANO | GPWB3RGQ | AMICI PER AMORE SOCIETA' COOPERATIVA SOCIALE VIA CASAMASSIMA n.69 | Centro Socio Educativo Diurno (art. 52 Reg. R. n.4/2007) | SI | SI | 6 - 17 anni | 30 | | | 30 |

| | | | | | | | | | | |
|---|---|---|---|---|---|---|---|---|---|---|
| GRUMO APPULA | USM1QSGS | ASSOCIAZIONE AMICI DELL'ORTODOSSIA ROMENA ONLUS | Centro Socio Educativo Diurno (art. 52 Reg. R. n.4/2007) | SI | SI | 6 - 17 anni | 30 | | | 30 |
| TRANI | MA0Q97HN | ASSOCIAZIONE PROMOZIONE SOCIALE E SOLIDARIETA' - Via Di Vittorio n.60 | Centro Socio Educativo Diurno (art. 52 Reg. R. n.4/2007) | SI | SI | 6 - 17 anni | 30 | | | 30 |
| FOGGIA | XY2DR7P3 | ASSOCIAZIONE SAN BENEDETTO ETS - ODV - VIA VITTORIO ALFIERI n.11 | Centro Socio Educativo Diurno (art. 52 Reg. R. n.4/2007) | NO | NO | 6 - 17 anni | 30 | | | 30 |
| SAN SEVERO | NY8VVUS6 | Associazione Universo Pet- Therapy asp | Centro Socio Educativo Diurno (art. 52 Reg. R. n.4/2007) | NO | NO | 6 - 17 anni | 10 | | | 10 |
| FOGGIA | KK86FDNW | AURA-SOCIETA' COOPERATIVA SOCIALE DI TIPO A A RESPONSABILITA' LI MITATA | Centro Socio Educativo Diurno (art. 52 Reg. R. n.4/2007) | NO | NO | 6 - 17 anni | 25 | | | 25 |
| LECCE | 1HFWUH5Y | AUXILIUM SOCIETA' COOPERATIVA SOCIALE | Centro Socio Educativo Diurno (art. 52 Reg. R. n.4/2007) | SI | SI | 6 - 17 anni | 60 | | | 60 |
| ALTAMURA | NLLR3JAR | BIANCAMANO SOCIETA' COOPERATIVA SOCIALE | Centro Socio Educativo Diurno (art. 52 Reg. R. n.4/2007) | SI | SI | 6 - 17 anni | 30 | | | 30 |
| CANOSA DI PUGLIA | SWTNPEX5 | BIANCAMANO SOCIETA' COOPERATIVA SOCIALE | Centro Socio Educativo Diurno (art. 52 Reg. R. n.4/2007) | SI | SI | 6 - 17 anni | 30 | | | 30 |
| ALTAMURA | 9LC08DBM | BIANCAMANO SOCIETA' COOPERATIVA SOCIALE - VIA LISBONA n.4 | Centro Socio Educativo Diurno (art. 52 Reg. R. n.4/2007) | NO | SI | 6 - 17 anni | 30 | | | 30 |
| POGGIARDO | QYEFFSDE | CAMELOT SOCIETA' COOPERATIVA SOCIALE | Centro Socio Educativo Diurno (art. 52 Reg. R. n.4/2007) | NO | SI | 6 - 17 anni | 30 | | | 30 |
| GAGLIANO DEL CAPO | PY7Q39PX | CAMELOT SOCIETA' COOPERATIVA SOCIALE - Via Armando Diaz n.1 | Centro Socio Educativo Diurno (art. 52 Reg. R. n.4/2007) | NO | SI | 6 - 17 anni | 30 | | | 30 |
| FOGGIA | VHLPTVMR | CASA DELLE FIGLIE DELLA CARITA' CANOSSIANE | Centro Socio Educativo Diurno (art. 52 Reg. R. n.4/2007) | NO | NO | 6 - 17 anni | 30 | | | 30 |
| CAMPI SALENTINA | FTP2FPHV | CASA PROCURA CONG.NE FIGLIE POVERE DI S.GIUSEPPE CALASANZIO | Centro Socio Educativo Diurno (art. 52 Reg. R. n.4/2007) | SI | SI | 6 - 17 anni | 15 | | | 15 |
| NARDO' | 8THU23BF | CASA RELIGIOSA DENOMINATA " SACRA FAMIGLIA " DELLE SUORE TERZIARI E CAPPUCCINE DELLA SACRA FAMIGLIA - via Gramsci n.28 | Centro Socio Educativo Diurno (art. 52 Reg. R. n.4/2007) | NO | NO | 6 - 17 anni | 12 | | | 12 |
| POGGIARDO | TQY53TSQ | CENTRO STUDI "IL GABBIANO LIVINGSTON" DI BANDELLO STEFANIA - Piazza San Pietro n. 5 n.5 | Centro Socio Educativo Diurno (art. 52 Reg. R. n.4/2007) | NO | SI | 6 - 17 anni | 20 | | | 20 |
| MAGLIE | S7YF1UXH | CENTRO STUDI "IL GABBIANO LIVINGSTON" DI BANDELLO STEFANIA - VIA GABRIELE MODONI n.22 | Centro Socio Educativo Diurno (art. 52 Reg. R. n.4/2007) | NO | SI | 6 - 17 anni | 30 | | | 30 |

| | | | | | | | | | | |
|---|---|---|---|---|---|---|---|---|---|---|
| POGGIARDO | 356Q7RJ6 | CENTRO STUDI "IL GABBIANO LIVINGSTON" DI BANDELLO STEFANIA - Via Garibaldi n.19/21 | Centro Socio Educativo Diurno (art. 52 Reg. R. n.4/2007) | NO | SI | 6 - 17 anni | 20 | | | 20 |
| BARLETTA | S6B1PVRX | CHARISMA - SOCIETA' COOPERATIVA SOCIALE O.N.L.U.S. - VIA DONIZETTI n.1 | Centro Socio Educativo Diurno (art. 52 Reg. R. n.4/2007) | NO | SI | 6 - 17 anni | 60 | | | 60 |
| MOLFETTA | H323T8LG | CHARISMA - SOCIETA' COOPERATIVA SOCIALE O.N.L.U.S. - VIA MARTIRI DI VIA FANI n.SNC | Centro Socio Educativo Diurno (art. 52 Reg. R. n.4/2007) | NO | SI | 6 - 17 anni | 30 | | | 30 |
| MOLFETTA | K4R8HJUD | CHARISMA - SOCIETA' COOPERATIVA SOCIALE O.N.L.U.S. - Via Pietro Mascagni n.snc | Centro Socio Educativo Diurno (art. 52 Reg. R. n.4/2007) | NO | SI | 6 - 17 anni | 30 | | | 30 |
| MOLFETTA | APT46RC5 | CHARISMA - SOCIETA' COOPERATIVA SOCIALE O.N.L.U.S. - viale giovanni paolo II n.120 | Centro Socio Educativo Diurno (art. 52 Reg. R. n.4/2007) | NO | SI | 6 - 17 anni | 60 | | | 60 |
| MASSAFRA | G6085JG1 | COMETA SOCIETA' COOPERATIVA SOCIALE O.N.L.U.S | Centro Socio Educativo Diurno (art. 52 Reg. R. n.4/2007) | SI | SI | 6 - 17 anni | 30 | | | 30 |
| MASSAFRA | W3GR08QJ | COMETA SOCIETA' COOPERATIVA SOCIALE O.N.L.U.S - VIA Caravaggio n.2/a | Centro Socio Educativo Diurno (art. 52 Reg. R. n.4/2007) | SI | SI | 6 - 17 anni | 30 | | | 30 |
| MASSAFRA | QHPPLFFH | COMETA SOCIETA' COOPERATIVA SOCIALE O.N.L.U.S - VIA MURAGLIE n.2/b | Centro Socio Educativo Diurno (art. 52 Reg. R. n.4/2007) | SI | SI | 6 - 17 anni | 30 | | | 30 |
| BARLETTA | MRE2UWSE | CONFRATERNITA DI MISERICORDIA DI BARLETTA | Centro Socio Educativo Diurno (art. 52 Reg. R. n.4/2007) | NO | SI | 6 - 17 anni | 30 | | | 30 |
| BARLETTA | ZR73443R | CONFRATERNITA DI MISERICORDIA DI BARLETTA | Centro Socio Educativo Diurno (art. 52 Reg. R. n.4/2007) | NO | SI | 6 - 17 anni | 30 | | | 30 |
| TRANI | WA7ET1RJ | CONGREGAZIONE DEI PADRI ROGAZIONISTI DEL CUORE DI GESU' DETTA ANC HE DEGLI ORFANOTROFI ANTONIANI MASCHILI DEL CANONICO ANNIBALE MARIA DI FRANCIA - Via Annibale M. di Francia n.133 | Centro Socio Educativo Diurno (art. 52 Reg. R. n.4/2007) | NO | SI | 6 - 17 anni | 30 | | | 30 |
| BARI | 8SRYA2E4 | CONGREGAZIONE DELLE SUORE DELLO SPIRITO SANTO | Centro Socio Educativo Diurno (art. 52 Reg. R. n.4/2007) | SI | SI | 6 - 17 anni | 30 | | | 30 |
| FOGGIA | NC440NX2 | CONGREGAZIONE PIE OPERAIE DI S.GIUSEPPE | Centro Socio Educativo Diurno (art. 52 Reg. R. n.4/2007) | NO | NO | 6 - 17 anni | 20 | | | 20 |
| FOGGIA | 505WJRKT | CONGREGAZIONE PIE OPERAIE DI S.GIUSEPPE - Via Concetto Marchesi n.48\D | Centro Socio Educativo Diurno (art. 52 Reg. R. n.4/2007) | SI | NO | 6 - 17 anni | 30 | | | 30 |
| TAVOLIERE MERIDIONALE | JHSQQH6U | CONGREGAZIONE PIE OPERAIE DI S.GIUSEPPE - VIA TRAIANO n.17 | Centro Socio Educativo Diurno (art. 52 Reg. R. n.4/2007) | NO | NO | 6 - 17 anni | 20 | | | 20 |
| BARI | 099AX41Z | CONGREGAZIONE SUORE SALESIANE DEI SACRI CUORI | Centro Socio Educativo Diurno (art. 52 Reg. R. n.4/2007) | SI | SI | 6 - 17 anni | 30 | | | 30 |

| | | | | | | | | | | |
|---|---|---|---|---|---|---|---|---|---|---|
| FOGGIA | DWVEHEM8 | CONGREGAZIONE SUORE SALESIANE DEI SACRI CUORI | Centro Socio Educativo Diurno (art. 52 Reg. R. n.4/2007) | SI | NO | 6 - 17 anni | 30 | | | 30 |
| MANDURIA | VU3GCK6V | CONGREGAZIONE SUORE SALESIANE DEI SACRI CUORI | Centro Socio Educativo Diurno (art. 52 Reg. R. n.4/2007) | NO | SI | 6 - 17 anni | 30 | | | 30 |
| MASSAFRA | YCXBCJU2 | cooperativa sociale maranatha | Centro Socio Educativo Diurno (art. 52 Reg. R. n.4/2007) | SI | NO | 6 - 17 anni | 10 | | | 10 |
| MASSAFRA | J2612XEQ | COOPERATIVA SOCIALE PAM SERVICE SOCIETA' COOPERATIVA - Via Frappietri n.79 | Centro Socio Educativo Diurno (art. 52 Reg. R. n.4/2007) | NO | SI | 6 - 17 anni | 25 | | | 25 |
| GROTTAGLIE | LMWD1P9K | CRESCERE COOPERATIVA SOCIALE ONLUS - Via Bari n.26 | Centro Socio Educativo Diurno (art. 52 Reg. R. n.4/2007) | SI | NO | 6 - 17 anni | 20 | | | 20 |
| PUTIGNANO | V1EJWBYS | CRISALIDE SOCIETA' A RESPONSABILITA' LIMITATA SEMPLIFICATA | Centro Socio Educativo Diurno (art. 52 Reg. R. n.4/2007) | NO | NO | 6 - 17 anni | 30 | | | 30 |
| MANDURIA | QQTRGGF4 | EFFEDIELLE SOCIETA' COOPERATIVA SOCIALE via Guido D'Orso n.2 | Centro Socio Educativo Diurno (art. 52 Reg. R. n.4/2007) | NO | SI | 6 - 17 anni | 20 | | | 20 |
| ALTAMURA | 8UUJVD4U | EOS SOCIETA' COOPERATIVA SOCIALE | Centro Socio Educativo Diurno (art. 52 Reg. R. n.4/2007) | NO | SI | 6 - 17 anni | 50 | | | 50 |
| CORATO | R7494X4V | EOS SOCIETA' COOPERATIVA SOCIALE Via Santa Lucia n.4 | Centro Socio Educativo Diurno (art. 52 Reg. R. n.4/2007) | NO | SI | 6 - 17 anni | 30 | | | 30 |
| GINOSA | 0SW54PT5 | ESCARGO SOCIETA' COOPERATIVA SOCIALE | Centro Socio Educativo Diurno (art. 52 Reg. R. n.4/2007) | SI | SI | 6 - 17 anni | 30 | | | 30 |
| ALTAMURA | 7C66RVRR | Centro Socio Educativo Diurno "Annibale M. Di Francia" | Centro Socio Educativo Diurno (art. 52 Reg. R. n.4/2007) | SI | SI | 6 - 17 anni | 20 | | | 20 |
| MASSAFRA | 9DVR03J7 | ETS APS ASTRO | Centro Socio Educativo Diurno (art. 52 Reg. R. n.4/2007) | SI | SI | 6 - 17 anni | 40 | | | 40 |
| CAMPI SALENTINA | CX875KM1 | FANTASYLANDIA SOCIETA' COOPERATIVA SOCIALE | Centro Socio Educativo Diurno (art. 52 Reg. R. n.4/2007) | NO | SI | 6 - 17 anni | 19 | | | 19 |
| GALATINA | 3980PFRT | FANTASYLANDIA SOCIETA' COOPERATIVA SOCIALE | Centro Socio Educativo Diurno (art. 52 Reg. R. n.4/2007) | SI | SI | 6 - 17 anni | 60 | | | 60 |
| CAMPI SALENTINA | 6QP4KWVN | FANTASYLANDIA SOCIETA' COOPERATIVA SOCIALE | Centro Socio Educativo Diurno (art. 52 Reg. R. n.4/2007) | NO | SI | 6 - 17 anni | 40 | | | 40 |
| NARDO' | 3XW42SBN | FANTASYLANDIA SOCIETA' COOPERATIVA SOCIALE Via Galatina km 1,5 zona industriale n.1 | Centro Socio Educativo Diurno (art. 52 Reg. R. n.4/2007) | SI | SI | 6 - 17 anni | 60 | | | 60 |
| FRANCAVILLA FONTANA | 1S5LRSQN | FERRANTE APORTI SOCIETA' COOPERATIVA SOCIALE | Centro Socio Educativo Diurno (art. 52 Reg. R. n.4/2007) | NO | SI | 6 - 17 anni | 30 | | | 30 |
| BARI | HJBC9MQ0 | FONDAZIONE GIOVANNI PAOLO II ONLUS - Via Marche n.1 | Centro Socio Educativo Diurno (art. 52 Reg. R. n.4/2007) | NO | SI | 6 - 17 anni | 30 | | | 30 |

| | | | | | | | | | | |
|---|---|---|---|---|---|---|---|---|---|---|
| BARLETTA | 4EVPR22N | FONDAZIONE MICHELE, GIUSEPPE E CLELIA LAMACCHIA ONLUS - VIALE MARCONI n.74 | Centro Socio Educativo Diurno (art. 52 Reg. R. n.4/2007) | NO | NO | 6 - 17 anni | 30 | | | 30 |
| BARI | Y7F83645 | GEA SOCIETA' | Centro Socio | SI | SI | 6 - 17 anni | 30 | | | 30 |
| MODUGNO | 7HRTKA5S | GEA SOCIETA' COOPERATIVA SOCIALE - Via Roma n.93 | Centro Socio Educativo Diurno (art. 52 Reg. R. n.4/2007) | NO | SI | 6 - 17 anni | 30 | | | 30 |
| FRANCAVILLA FONTANA | N4HLXFMG | IL FARO DI ADHARA DI CARLUCCI FLORIANA RITA - VIA ALERAMO n.SNC | Centro Socio Educativo Diurno (art. 52 Reg. R. n.4/2007) | NO | NO | 6 - 17 anni | 20 | | | 20 |
| CASARANO | 4W2KL46X | IL GIRASOLE - SOCIETA' COOPERATIVA SOCIALE ONLUS - VIA IMPERO n.128 | Centro Socio Educativo Diurno (art. 52 Reg. R. n.4/2007) | SI | SI | 6 - 17 anni | 20 | | | 20 |
| MODUGNO | 65D8NQ3C | IL LABIRINTO - SOCIETA' COOPERATIVA SOCIALE - VIA PASCOLI n.2 | Centro Socio Educativo Diurno (art. 52 Reg. R. n.4/2007) | NO | SI | 6 - 17 anni | 30 | | | 30 |
| BARI | QQ4C315A | IL SOGNO DI DON BOSCO SOCIETA' COOPERATIVA SOCIALE - VIA MONS. FRANCESCO NITTI n.48 | Centro Socio Educativo Diurno (art. 52 Reg. R. n.4/2007) | NO | NO | 6 - 17 anni | 30 | | | 30 |
| NARDO' | 126G47AW | IL SORRISO SNC DI NUZZACI KATIA & COLI' FEDERICA - VIA SICILIA n.SN | Centro Socio Educativo Diurno (art. 52 Reg. R. n.4/2007) | SI | SI | 6 - 17 anni | 60 | | | 60 |
| BARI | Y619HEUH | ISTITUTO DELLE FIGLIE DEL DIVINO ZELO - Via Quarto n.17\A | Centro Socio Educativo Diurno (art. 52 Reg. R. n.4/2007) | NO | | 6 - 17 anni | 30 | | | 30 |
| BARI | 549MRD3V | ISTITUTO DELLE TERZIARIE FRANCESCANE ALCANTARINE | Centro Socio Educativo Diurno (art. 52 Reg. R. n.4/2007) | NO | SI | 6 - 17 anni | 60 | | | 60 |
| TRANI | JPQ5JY7R | ISTITUTO DELLE TERZIARIE FRANCESCANE ALCANTARINE - Via Vittorio Veneto n.7 | Centro Socio Educativo Diurno (art. 52 Reg. R. n.4/2007) | SI | SI | 6 - 17 anni | 30 | | | 30 |
| GIOIA DEL COLLE | T5D7WGUL | Istituto Pia Domus Cristo Re | Centro Socio Educativo Diurno (art. 52 Reg. R. n.4/2007) | SI | SI | 6 - 17 anni | 30 | | | 30 |
| ANDRIA | QW9RQPWP | ISTITUTO SACRO CUORE DI GESU' | Centro Socio Educativo Diurno (art. 52 Reg. R. n.4/2007) | NO | SI | 6 - 17 anni | 30 | | | 30 |
| TARANTO | JSNYK9HX | KAIROS SOCIETA' COOPERATIVA SOCIALE | Centro Socio Educativo Diurno (art. 52 Reg. R. n.4/2007) | SI | SI | 6 - 17 anni | 30 | | | 30 |
| TARANTO | BP4NG56S | KAIROS SOCIETA' COOPERATIVA SOCIALE - Viale della Repubblica - Quartiere Paolo IV n.3 | Centro Socio Educativo Diurno (art. 52 Reg. R. n.4/2007) | SI | SI | 6 - 17 anni | 30 | | | 30 |
| MASSAFRA | A52GS59K | LA ROSA DEI VENTI - VIA VACCAI n.17 | Centro Socio Educativo Diurno (art. 52 Reg. R. n.4/2007) | NO | SI | 6 - 17 anni | 60 | | | 60 |
| TARANTO | 257JJ7X9 | LA VELA - SOCIETA' COOPERATIVA SOCIALE | Centro Socio Educativo Diurno (art. 52 Reg. R. n.4/2007) | NO | SI | 6 - 17 anni | 30 | | | 30 |
| TARANTO | 516U3SJR | LA VELA - SOCIETA' COOPERATIVA SOCIALE - Via Lazazzera n.46 | Centro Socio Educativo Diurno (art. 52 Reg. R. n.4/2007) | SI | SI | 6 - 17 anni | 20 | | | 20 |

| | | | | | | | | | | |
|---|---|---|---|---|---|---|---|---|---|---|
| CAMPI SALENTINA | J7BBQ4Y1 | LACIO DROM SOCIETA' COOPERATIVA SOCIALE ONLUS - Via Crocefisso n.3 | Centro Socio Educativo Diurno (art. 52 Reg. R. n.4/2007) | NO | SI | 6 - 17 anni | 20 | | | 20 |
| BARI | QQPX5R5C | LAVORIAMO INSIEME - ONLUS COOPERATIVA SOCIALE - centro socio educativo diurno Mosaici piazzetta Sant'Antonio 5, vico I Sant'Antonio 3 n.5 | Centro Socio Educativo Diurno (art. 52 Reg. R. n.4/2007) | SI | SI | 6 - 17 anni | 30 | | | 30 |
| BARI | Y58AM5JX | LAVORIAMO INSIEME - ONLUS COOPERATIVA SOCIALE - Strada Santa Teresa delle Donne n.8 | Centro Socio Educativo Diurno (art. 52 Reg. R. n.4/2007) | SI | SI | 6 - 17 anni | 60 | | | 60 |
| MASSAFRA | 9QWM0Q6Y | L'ULIVO SOCIETA' COOPERATIVA SOCIALE ONLUS - Via Beato Egidio da Taranto n.7 | Centro Socio Educativo Diurno (art. 52 Reg. R. n.4/2007) | SI | SI | 6 - 17 anni | 30 | | | 30 |
| TARANTO | XXRFJSU7 | LYSITHEA - SOCIETA' COOPERATIVA SOCIALE VIA GIUSEPPE CARLO SPEZIALE n.63/69 | Centro Socio Educativo Diurno (art. 52 Reg. R. n.4/2007) | NO | SI | 6 - 17 anni | 10 | | | 10 |
| BARI | NW7ST545 | MAIA COOPERATIVA SOCIALE A R. L. - ONLUS - VIA BARI n.35/C | Centro Socio Educativo Diurno (art. 52 Reg. R. n.4/2007) | SI | SI | 6 - 17 anni | 30 | | | 30 |
| CASARANO | S3MA3E6R | MEDIHOSPES COOPERATIVA SOCIALE ONLUS | Centro Socio Educativo Diurno (art. 52 Reg. R. n.4/2007) | NO | SI | 6 - 17 anni | 20 | | | 20 |
| BITONTO | 42YSBYQR | METROPOLIS CONSORZIO DI COOPERATIVE SOCIALI - SOCIETA' COOPERATIVA ONLUS | Centro Socio Educativo Diurno (art. 52 Reg. R. n.4/2007) | NO | | 6 - 17 anni | 60 | | | 60 |
| ANDRIA | LKBAR26H | METROPOLIS CONSORZIO DI COOPERATIVE SOCIALI - SOCIETA' COOPERATIVA ONLUS | Centro Socio Educativo Diurno (art. 52 Reg. R. n.4/2007) | NO | NO | 6 - 17 anni | 30 | | | 30 |
| MOLFETTA | 40VJWYDR | METROPOLIS CONSORZIO DI COOPERATIVE SOCIALI - SOCIETA' COOPERATIVA ONLUS - CORSO MARGHERITA DI SAVOIA n.45 | Centro Socio Educativo Diurno (art. 52 Reg. R. n.4/2007) | NO | SI | 6 - 17 anni | 30 | | | 30 |
| MOLFETTA | 5PM5LPQD | METROPOLIS CONSORZIO DI COOPERATIVE SOCIALI - SOCIETA' COOPERATIVA ONLUS - LARGO PAUL HARRIS n.19 | Centro Socio Educativo Diurno (art. 52 Reg. R. n.4/2007) | NO | NO | 6 - 17 anni | 30 | | | 30 |
| MOLFETTA | L6RNWAC3 | METROPOLIS CONSORZIO DI COOPERATIVE SOCIALI - SOCIETA' COOPERATIVA ONLUS - Via del Vento n.11 | Centro Socio Educativo Diurno (art. 52 Reg. R. n.4/2007) | NO | SI | 6 - 17 anni | 30 | | | 30 |
| BARLETTA | TK7V6USL | METROPOLIS CONSORZIO DI COOPERATIVE SOCIALI - SOCIETA' COOPERATIVA ONLUS - Via delle Querce n.256 | Centro Socio Educativo Diurno (art. 52 Reg. R. n.4/2007) | NO | NO | 6 - 17 anni | 30 | | | 30 |
| CORATO | K07LPR5V | METROPOLIS CONSORZIO DI COOPERATIVE SOCIALI - SOCIETA' COOPERATIVA ONLUS - via Mazzini n.124 | Centro Socio Educativo Diurno (art. 52 Reg. R. n.4/2007) | NO | SI | 6 - 17 anni | 30 | | | 30 |

| | | | | | | | | | | |
|---|---|---|---|---|---|---|---|---|---|---|
| CORATO | AWP6YQPB | METROPOLIS CONSORZIO DI COOPERATIVE SOCIALI - SOCIETA' COOPERATIV A ONLUS - Via Ruvo n.102 | Centro Socio Educativo Diurno (art. 52 Reg. R. n.4/2007) | NO | NO | 6 - 17 anni | 30 | | | 30 |
| MOLFETTA | BF7QSUTG | METROPOLIS CONSORZIO DI COOPERATIVE SOCIALI - SOCIETA' COOPERATIV A ONLUS - via Ten. Devenuto III Traversa n.4-6 | Centro Socio Educativo Diurno (art. 52 Reg. R. n.4/2007) | NO | SI | 6 - 17 anni | 30 | | | 30 |
| BARLETTA | 7YE95V02 | METROPOLIS CONSORZIO DI COOPERATIVE SOCIALI - SOCIETA' COOPERATIV A ONLUS - Via Volante n.30-32 | Centro Socio Educativo Diurno (art. 52 Reg. R. n.4/2007) | NO | NO | 6 - 17 anni | 30 | | | 30 |
| TRIGGIANO | YR3FQEX3 | NYMPHA SOCIETA' COOPERATIVA SOCIALE ONLUS - VIA DANTE ALIGHIERI n.95 | Centro Socio Educativo Diurno (art. 52 Reg. R. n.4/2007) | SI | SI | 6 - 17 anni | 30 | | | 30 |
| OSTUNI | AV219PFF | OCCUPAZIONE E SOLIDARIETA' TIPO A SOCIETA' COOPERATIVA SOCIALE - Via Nazionale dei Trulli n.109 | Centro Socio Educativo Diurno (art. 52 Reg. R. n.4/2007) | SI | SI | 6 - 17 anni | 30 | | | 30 |
| BARI | 484JQTRE | Opera Pia Arciconfraternita Maria SS del Carmine ETS APS | Centro Socio Educativo Diurno (art. 52 Reg. R. n.4/2007) | SI | NO | 6 - 17 anni | 90 | | | 90 |
| GRUMO APPULA | S80EFUGT | PARROCCHIA DI SAN EUSTACHIO - PIAZZA DEI MARTIRI n.SN | Centro Socio Educativo Diurno (art. 52 Reg. R. n.4/2007) | SI | SI | 6 - 17 anni | 60 | | | 60 |
| CASARANO | 33F17TFF | PETER PAN COOPERATIVA SOCIALE | Centro Socio Educativo Diurno (art. 52 Reg. R. n.4/2007) | SI | SI | 6 - 17 anni | 20 | | | 20 |
| BARI | R7997N2H | PROVINCIA DI PUGLIA DEI FRATI MINORI CONVENTUALI | Centro Socio Educativo Diurno (art. 52 Reg. R. n.4/2007) | NO | SI | 6 - 17 anni | 30 | | | 30 |
| CONVERSANO | GQJ55D5N | PROVINCIA ITALIANA DELLA CONGREGAZIONE DEI SERVI DELLA CARITA' - OPERA DON GUANELLA | Centro Socio Educativo Diurno (art. 52 Reg. R. n.4/2007) | SI | SI | 6 - 17 anni | 30 | | | 30 |
| PUTIGNANO | GSF4VHMQ | PROVINCIA ITALIANA DELLA CONGREGAZIONE DEI SERVI DELLA CARITA' - OPERA DON GUANELLA | Centro Socio Educativo Diurno (art. 52 Reg. R. n.4/2007) | NO | SI | 6 - 17 anni | 30 | | | 30 |
| OSTUNI | MWD47DSE | PROVINCIA ITALIANA DELLA CONGREGAZIONE DEI SERVI DELLA CARITA' - OPERA DON GUANELLA | Centro Socio Educativo Diurno (art. 52 Reg. R. n.4/2007) | SI | SI | 6 - 17 anni | 30 | | | 30 |
| ALTAMURA | IKB9YD2 | BIANCAMANO SOCIETA' COOPERATIVA SOCIALE | Centro Socio Educativo Diurno (art. 52 Reg. R. n.4/2007) | SI | SI | 6 - 17 anni | 30 | | | 30 |
| OSTUNI | PSP9395E | PROVINCIA ITALIANA DELLA CONGREGAZIONE DEI SERVI DELLA CARITA' - OPERA DON GUANELLA | Centro Socio Educativo Diurno (art. 52 Reg. R. n.4/2007) | NO | SI | 6 - 17 anni | 30 | | | 30 |

| | | | | | | | | | | |
|---|---|---|---|---|---|---|---|---|---|---|
| MAGLIE | CY2LS4EH | RAGGIO DI SOLE - COOPERATIVA SOCIALE - ONLUS - VIA CAVALIERI DI VITTORIO VENETO n.S.N. | Centro Socio Educativo Diurno (art. 52 Reg. R. n.4/2007) | NO | SI | 6 - 17 anni | 30 | | | 30 |
| CORATO | SJXUU8VA | RAMA SOCIETA' COOPERATIVA SOCIALE - Corso Ettore Carafa n.11 | Centro Socio Educativo Diurno (art. 52 Reg. R. n.4/2007) | NO | NO | 6 - 17 anni | 20 | | | 20 |
| NARDO' | 70VG8YQB | REGINA DELLA PACE SOCIETA' COOPERATIVA SOCIALE - VIA LECCE n.14 | Centro Socio Educativo Diurno (art. 52 Reg. R. n.4/2007) | SI | SI | 6 - 17 anni | 20 | | | 20 |
| GAGLIANO DEL CAPO | F9S1ANX7 | SMILE SOCIETA' COOPERATIVA SOCIALE - VIA GIOLITTI n.SNC | Centro Socio Educativo Diurno (art. 52 Reg. R. n.4/2007) | NO | SI | 6 - 17 anni | 30 | | | 30 |
| FRANCAVILLA FONTANA | E7EK4UPU | Società Cooperativa Sociale L'Ala - Via Matteotti n.sn | Centro Socio Educativo Diurno (art. 52 Reg. R. n.4/2007) | NO | SI | 6 - 17 anni | 30 | | | 30 |
| FRANCAVILLA FONTANA | VMTHVR7U | Società Cooperativa Sociale L'Ala - via Matteotti n.sn | Centro Socio Educativo Diurno (art. 52 Reg. R. n.4/2007) | NO | SI | 6 - 17 anni | 30 | | | 30 |
| FRANCAVILLA FONTANA | 5XLYRRXV | Società Cooperativa Sociale L'Ala - via Municipio n.33 | Centro Socio Educativo Diurno (art. 52 Reg. R. n.4/2007) | NO | NO | 6 - 17 anni | 30 | | | 30 |
| MOLA DI BARI | PLFKMGV9 | Società Cooperativa Sociale SoleLuna | Centro Socio Educativo Diurno (art. 52 Reg. R. n.4/2007) | SI | SI | 6 - 17 anni | 30 | | | 30 |
| MODUGNO | YAS85KK1 | Società Cooperativa Sociale SoleLuna - Traversa privata di Via G. Marconi n.snc | Centro Socio Educativo Diurno (art. 52 Reg. R. n.4/2007) | SI | SI | 6 - 17 anni | 30 | | | 30 |
| GIOIA DEL COLLE | U7QCJDUQ | Società Cooperativa Sociale SoleLuna - Via Federico II Di Svevia n.4358 | Centro Socio Educativo Diurno (art. 52 Reg. R. n.4/2007) | SI | SI | 6 - 17 anni | 30 | | | 30 |
| LECCE | MULN778C | AMBARABA' - SOCIETA' COOPERATIVA SOCIALE | Centro Socio Educativo Diurno (art. 52 Reg. R. n.4/2007) | SI | SI | 6 - 17 anni | 20 | | | 20 |
| GRUMO APPULA | WNTJGQUE | SOLIDARIETA' - SOCIETA' COOPERATIVA SOCIALE | Centro Socio Educativo Diurno (art. 52 Reg. R. n.4/2007) | NO | SI | 6 - 17 anni | 30 | | | 30 |
| LECCE | XS8LF3V1 | SOLIDARIETA' - SOCIETA' COOPERATIVA SOCIALE | Centro Socio Educativo Diurno (art. 52 Reg. R. n.4/2007) | NO | SI | 6 - 17 anni | 30 | | | 30 |
| GALLIPOLI | UF9P6EVE | SOLIDARIETA' - SOCIETA' COOPERATIVA SOCIALE A RESPONSABILITA' LIMATA - Via Matteotti n.- | Centro Socio Educativo Diurno (art. 52 Reg. R. n.4/2007) | NO | SI | 6 - 17 anni | 30 | | | 30 |
| CORATO | WPCVEQPT | STOLA E GREMBIULE SOCIETA' COOPERATIVA SOCIALE | Centro Socio Educativo Diurno (art. 52 Reg. R. n.4/2007) | NO | SI | 6 - 17 anni | 20 | | | 20 |
| BARI | E45RSVQT | Suore Minime della Passione di N.S.G.C. - Istituto "Pietro Alberotanza" - Trav. 2° di via Umbria n.5 | Centro Socio Educativo Diurno (art. 52 Reg. R. n.4/2007) | SI | SI | 6 - 17 anni | 90 | | | 90 |
| GALATINA | H5N2WK1Y | COOPERATIVA POLVERE DI STELLE | Centro Socio Educativo Diurno (art. 52 Reg. R. n.4/2007) | SI | SI | 6 - 17 anni | 20 | | | 20 |

| | | | | | | | | | | |
|---|---|---|---|---|---|---|---|---|---|---|
| GIOIA DEL COLLE | 1QLNR4AV | VITA ACTIVA - SOCIETA' COOPERATIVA SOCIALE ONLUS - VIA BARI n.72 | Centro Socio Educativo Diurno (art. 52 Reg. R. n.4/2007) | SI | SI | 6 - 17 anni | 14 | | | 14 |
| GIOIA DEL COLLE | XQ1JQTQ1 | VITA ACTIVA - SOCIETA' COOPERATIVA SOCIALE ONLUS - VIA ROMA n.9-11 | Centro Socio Educativo Diurno (art. 52 Reg. R. n.4/2007) | SI | SI | 6 - 17 anni | 14 | | | 14 |
| BARI | GJDXPRPE | VOGLIA DI BENE SOCIETA' COOPERATIVA SOCIALE VIA MATTEO CALVARIO n.1 | Centro Socio Educativo Diurno (art. 52 Reg. R. n.4/2007) | NO | SI | 6 - 17 anni | 30 | | | 30 |
| CASARANO | M54TUTLQ | Amici di Nico Onlus | Centro Socio Educativo Diurno (art. 52 Reg. R. n.4/2007) | NO | NO | 6 - 17 anni | 30 | | | 30 |
| FRANCAVILLA FONTANA | 6RAHRQLN | APS NELLA VECCHIA FATTORIA - VIA GIOVANNI AMENDOLA n.5 | Ludoteca (art. 89 Reg. R. n.4/2007) | | | 3 - 5 anni | 8 | 6 - 12 anni | 12 | 20 |
| POGGIARDO | 0T53BPX8 | BABY POINT DI FRASSANITO ROBERTA & C. S.N.C - Via Del Mare n.1 | Ludoteca (art. 89 Reg. R. n.4/2007) | | | 3 - 5 anni | 5 | 6 - 12 anni | 10 | 15 |
| BARLETTA | 752QBVYP | CONFRATERNITA DI MISERICORDIA DI BARLETTA | Ludoteca (art. 89 Reg. R. n.4/2007) | | | 3 - 5 anni | 0 | 6 - 12 anni | 20 | 20 |
| BARLETTA | G4Q78J66 | CONFRATERNITA DI MISERICORDIA DI BARLETTA | Ludoteca (art. 89 Reg. R. n.4/2007) | | | 3 - 5 anni | 0 | 6 - 12 anni | 20 | 20 |
| FRANCAVILLA FONTANA | D0TF6390 | COOPERATIVA SOCIALE PETER PAN A R.L. - via vittorio veneto n.112 | Ludoteca (art. 89 Reg. R. n.4/2007) | | | 3 - 5 anni | 8 | 6 - 12 anni | 0 | 8 |
| SAN SEVERO | R5WLFQDQ | european campus | Ludoteca (art. 89 Reg. R. n.4/2007) | | | 3 - 5 anni | 0 | 6 - 12 anni | 18 | 18 |
| FRANCAVILLA FONTANA | 81MYFXSQ | FATA MAMA DI GASPARRO M. G., GIOIA M. & C. S.A.S. - VIA PECERE n.6-12 | Ludoteca (art. 89 Reg. R. n.4/2007) | | | 3 - 5 anni | 8 | 6 - 12 anni | 12 | 20 |
| BRINDISI | AHPY8RJD | GIANBURRASCA S.N.C. DI ANCORA LINA E MELACCA TANIA - Via Marchese di Bugnano n.5 | Ludoteca (art. 89 Reg. R. n.4/2007) | | | 3 - 5 anni | 8 | 6 - 12 anni | 12 | 20 |
| MANDURIA | GDXFSX5W | GIANDRO ASSISTANCE - SOCIETA' COOPERATIVA SOCIALE | Ludoteca (art. 89 Reg. R. n.4/2007) | | | 3 - 5 anni | 8 | 6 - 12 anni | 12 | 20 |
| MANDURIA | UAP9QVN3 | GIANDRO ASSISTANCE - SOCIETA' COOPERATIVA SOCIALE | Ludoteca (art. 89 Reg. R. n.4/2007) | | | 3 - 5 anni | 8 | 6 - 12 anni | 12 | 20 |
| SAN SEVERO | 2LBYWLN6 | Hakuna Matata di Romano Vittoria E. - via P. Soccio ang. P. Nenni n.1,3,5 | Ludoteca (art. 89 Reg. R. n.4/2007) | | | 3 - 5 anni | 8 | 6 - 12 anni | 12 | 20 |
| NARDO' | 981F15VR | HAKUNA MATATA SNC DI PAGANO ROBERTA E MELLONE IVANA | Ludoteca (art. 89 Reg. R. n.4/2007) | | | 3 - 5 anni | 16 | 6 - 12 anni | 10 | 26 |
| SAN SEVERO | 6TS7UBTB | IL MONDO DI ISILDA DI ISABELLA MINO' | Ludoteca (art. 89 Reg. R. n.4/2007) | | | 3 - 5 anni | 20 | 6 - 12 anni | 0 | 20 |
| MANDURIA | E63BFQJF | IL MONDO DI NAAM SOCIETA' A RESPONSABILITA' LIMITATA SEMPLIFICATA - via Aosta n.11 | Ludoteca (art. 89 Reg. R. n.4/2007) | | | 3 - 5 anni | 10 | 6 - 12 anni | 10 | 20 |
| BARI | R23GFDE2 | IL PASTROCCHIO S.A.S. DI RANIERI MARCELLA & C. - Via Papa Giovanni Paolo I° n.6 | Ludoteca (art. 89 Reg. R. n.4/2007) | | | 3 - 5 anni | 8 | 6 - 12 anni | 10 | 18 |

| | | | | | | | | | | |
|---|---|---|---|---|---|---|---|---|---|---|
| GROTTAGLIE | H1VUKM4X | MAMA' S.R.L.S. | Ludoteca (art. 89 Reg. R. n.4/2007) | | | 3 - 5 anni | 8 | 6 - 12 anni | 10 | 18 |
| LECCE | QUVNDXXS | LA CASA DEI BAMBINI SOC. COOPERATIVA A R.L. - VIA LEONE n.SNC | Ludoteca (art. 89 Reg. R. n.4/2007) | | | 3 - 5 anni | 0 | 6 - 12 anni | 12 | 12 |
| CAMPI SALENTINA | V6C7HSQW | LA COCCINELLA ONLUS - SOCIETA' COOPERATIVA SOCIALE - Via sagrato n.6 | Ludoteca (art. 89 Reg. R. n.4/2007) | | | 3 - 5 anni | 0 | 6 - 12 anni | 12 | 12 |
| NARDO' | JLPJ66LR | L'APE MAIA S.N.C. DI KATIA NUZZACI, FEDERICA COLI' E ROBERTO D'ADAMO | Ludoteca (art. 89 Reg. R. n.4/2007) | | | 3 - 5 anni | 16 | 6 - 12 anni | 4 | 20 |
| GROTTAGLIE | H1VUKM4X | MAMA' S.R.L.S. | Ludoteca (art. 89 Reg. R. n.4/2007) | | | 3 - 5 anni | 8 | 6 - 12 anni | 22 | 30 |
| ALTAMURA | VLKKBH7B | L'AQUILONE 2015 SOCIETA' COOPERATIVA SOCIALE - VIA V. RAGNI ANG. VIALE GIUD. FALCONE E BORSELLINO n.65-67-69 | Ludoteca (art. 89 Reg. R. n.4/2007) | | | 3 - 5 anni | 8 | 6 - 12 anni | 12 | 20 |
| GAGLIANO DEL CAPO | V8M10PKA | LU FARNARU NOVU SOCIETA' COOPERATIVA SOCIALE - VIA GIOVANNI XXIII n.SNC | Ludoteca (art. 89 Reg. R. n.4/2007) | | | 3 - 5 anni | 8 | 6 - 12 anni | 10 | 18 |
| GIOIA DEL COLLE | 55AD77FQ | LUDOTEK SOCIETA' COOPERATIVA SOCIALE | Ludoteca (art. 89 Reg. R. n.4/2007) | | | 3 - 5 anni | 0 | 6 - 12 anni | 20 | 20 |
| GROTTAGLIE | H1VUKM4X | MAMA' S.R.L.S. | Ludoteca (art. 89 Reg. R. n.4/2007) | | | 3 - 5 anni | 8 | 6 - 12 anni | 22 | 30 |
| MOLFETTA | AVFU4147 | METROPOLIS CONSORZIO DI COOPERATIVE SOCIALI - SOCIETA' COOPERATIVA ONLUS - via S. Fontana n.14/A-B-C | Ludoteca (art. 89 Reg. R. n.4/2007) | | | 3 - 5 anni | 8 | 6 - 12 anni | 0 | 8 |
| MOLFETTA | 8NY3652K | OASI VINCENZIANA - SOCIETA' COOPERATIVA SOCIALE - Via Framarino n.6 | Ludoteca (art. 89 Reg. R. n.4/2007) | | | 3 - 5 anni | 16 | 6 - 12 anni | 0 | 16 |
| BARI | YT4H6UFH | Opera Pia Arciconfraternita Maria SS del Carmine ETS APS | Ludoteca (art. 89 Reg. R. n.4/2007) | | | 3 - 5 anni | 32 | 6 - 12 anni | 0 | 32 |
| NARDO' | TL1PB0NM | PIANETA BIMBI SOCIETA' COOPERATIVA SOCIALE | Ludoteca (art. 89 Reg. R. n.4/2007) | | | 3 - 5 anni | 20 | 6 - 12 anni | 0 | 20 |
| NARDO' | FY9TP2VP | PIANETA BIMBI SOCIETA' COOPERATIVA SOCIALE - VIA FRATELLI ROSSELLI n.SNC | Ludoteca (art. 89 Reg. R. n.4/2007) | | | 3 - 5 anni | 8 | 6 - 12 anni | 16 | 24 |
| MARTINA FRANCA | 2XWY8CT7 | RAGGIO DI LUNA SOCIETA' COOPERATIVA SOCIALE - via Alessandro Fighera n.187 | Ludoteca (art. 89 Reg. R. n.4/2007) | | | | | | | 36 |
| NARDO' | 5EQ9GKBM | REGINA DELLA PACE SOCIETA' COOPERATIVA SOCIALE - via rosselli n.18 | Ludoteca (art. 89 Reg. R. n.4/2007) | | | 3 - 5 anni | 8 | 6 - 12 anni | 12 | 20 |
| LECCE | Y8S4V4NP | RINASCITA SOCIETA' COOPERATIVA SOCIALE | Ludoteca (art. 89 Reg. R. n.4/2007) | | | 3 - 5 anni | 0 | 6 - 12 anni | 20 | 20 |

| | | | | | | | | | | |
|---|---|---|---|---|---|---|---|---|---|---|
| BARLETTA | QW0YWK2F | SOLIDARIETA' - SOCIETA' COOPERATIVA SOCIALE - via Canosa n.157 | Ludoteca (art. 89 Reg. R. n.4/2007) | | | 3 - 5 anni | 24 | 6 - 12 anni | 12 | 36 |
| BITONTO | P9YR2NDQ | | MADI - SOCIETA' COOPERATIVA SOCIALE | | | 6 - 17 anni | 30 | | | 30 |
| PUTIGNANO | EMJEW2HE | A MODO LORO SOCIETA' COOPERATIVA SOCIALE | Servizio Educativo per il Tempo Libero (art. 103 Reg. R. n.4/2007) | | | 3 - 6 anni | 0 | | | 20 |
| PUTIGNANO | EMJEW2HE | A MODO LORO SOCIETA' COOPERATIVA SOCIALE | Servizio Educativo per il Tempo Libero (art. 103 Reg. R. n.4/2007) | | | 7 - 14 anni | 20 | | | 20 |
| ALTAMURA | N2B412Z2 | A.P.S. PENTA GROUP - Via XX Settembre n.9 | Servizio Educativo per il Tempo Libero (art. 103 Reg. R. n.4/2007) | | | 3 - 6 anni | 0 | 7 - 14 anni | 24 | 24 |
| MASSAFRA | 2MKS2V0F | ACCADEMIA MEDITERRANEA - via Zuccaretti n.29 | Servizio Educativo per il Tempo Libero (art. 103 Reg. R. n.4/2007) | | | 3 - 6 anni | 8 | 7 - 14 anni | 24 | 32 |
| GALATINA | 8SEVMF8P | ANTONACI STEMAR SOCIETA' COOPERATIVA - VIA MANZONI n.54 | Servizio Educativo per il Tempo Libero (art. 103 Reg. R. n.4/2007) | | | 3 - 6 anni | 1 | 7 - 14 anni | 29 | 30 |
| CERIGNOLA | 58L0S6V0 | Arci Travel APS | Servizio Educativo per il Tempo Libero (art. 103 Reg. R. n.4/2007) | | | 3 - 6 anni | 0 | 7 - 14 anni | 12 | 12 |
| MASSAFRA | S9T7TY6G | ASSOCIAZIONE CULTURALE DISNEYLAND - Via S. D'Acquisto n.11 | Servizio Educativo per il Tempo Libero (art. 103 Reg. R. n.4/2007) | | | 3 - 6 anni | 20 | 7 - 14 anni | 0 | 20 |
| SAN MARCO IN LAMIS | 8JQSMMBL | ASSOCIAZIONE DI PROMOZIONE SOCIALE "GARGANO SOLIDALE" | Servizio Educativo per il Tempo Libero (art. 103 Reg. R. n.4/2007) | | | 3 - 6 anni | 8 | 7 - 14 anni | 12 | 20 |
| MOLA DI BARI | 76ENRQSX | ASSOCIAZIONE L'ABBRACCIO DEI PICCOLI APS | Servizio Educativo per il Tempo Libero (art. 103 Reg. R. n.4/2007) | | | 3 - 6 anni | 0 | 7 - 14 anni | 24 | 24 |
| ANDRIA | C48TSRQA | BABY PLANET S.R.L. IMPRESA SOCIALE - Via B. Croce n. 10 - via P. Togliatti n.62 | Servizio Educativo per il Tempo Libero (art. 103 Reg. R. n.4/2007) | | | 3 - 6 anni | 8 | 7 - 14 anni | 0 | 8 |
| MOLFETTA | TLCDFVST | BABY PLANET S.R.L. IMPRESA SOCIALE - via San Giuseppe Moscati n.94 | Servizio Educativo per il Tempo Libero (art. 103 Reg. R. n.4/2007) | | | 3 - 6 anni | 8 | 7 - 14 anni | 0 | 8 |
| CANOSA DI PUGLIA | 5TFRRFEF | BIANCAMANO SOCIETA' COOPERATIVA SOCIALE - Via Cavoni n.3 | Servizio Educativo per il Tempo Libero (art. 103 Reg. R. n.4/2007) | | | 3 - 6 anni | 8 | 7 - 14 anni | 24 | 32 |
| ALTAMURA | JNNNTK3U | Centro Educativo e di attività assistite con gli animali "L'Asino che Vola" | Servizio Educativo per il Tempo Libero (art. 103 Reg. R. n.4/2007) | | | 3 - 6 anni | 5 | 7 - 14 anni | 10 | 15 |
| MOLFETTA | 1ALD7629 | CHARISMA - SOCIETA' COOPERATIVA SOCIALE - O.N.L.U.S. - corso dante n.1/c | Servizio Educativo per il Tempo Libero (art. 103 Reg. R. n.4/2007) | | | 3 - 6 anni | 16 | 7 - 14 anni | 0 | 16 |
| MODUGNO | ME1B3C78 | CUORE DI MAMMA SOCIETA' COOPERATIVA SOCIALE - via Goldoni, (ang.via PapaPaolo VI e via A. Einstein) n.21 | Servizio Educativo per il Tempo Libero (art. 103 Reg. R. n.4/2007) | | | 3 - 6 anni | 8 | 7 - 14 anni | 0 | 8 |
| FRANCAVILLA FONTANA | VB31P6TH | EDUCA - SOCIETA' COOPERATIVA SOCIALE | Servizio Educativo per il Tempo Libero (art. 103 Reg. R. n.4/2007) | | | 3 - 6 anni | 8 | 7 - 14 anni | 12 | 20 |

| | | | | | | | | | | |
|---|---|---|---|---|---|---|---|---|---|---|
| ALTAMURA | AHDLT90T | EOS SOCIETA' COOPERATIVA SOCIALE VIA S. GIUSEPPE n.65 | Servizio Educativo per il Tempo Libero (art. 103 Reg. R. n.4/2007) | | | 3 - 6 anni | 16 | 7 - 14 anni | 24 | 40 |
| MASSAFRA | RQG8FX9N | ETS APS ASTRO | Servizio Educativo per il Tempo Libero (art. 103 Reg. R. n.4/2007) | | | 3 - 6 anni | 8 | 7 - 14 anni | 12 | 20 |
| SAN SEVERO | N3APTWFT | european campus | Servizio Educativo per il Tempo Libero (art. 103 Reg. R. n.4/2007) | | | 3 - 6 anni | 0 | 7 - 14 anni | 20 | 20 |
| PUTIGNANO | UWTDHMQK | EVITA - SOCIETA' COOPERATIVA SOCIALE ENTE DEL TERZO SETTORE | Servizio Educativo per il Tempo Libero (art. 103 Reg. R. n.4/2007) | | | 3 - 6 anni | 0 | 7 - 14 anni | 12 | 12 |
| BITONTO | 9S2J6836 | IL NIDO DELLE CICOGNE DI MALFETTONE NUNZIA - Viale Vittorio Veneto n.37 | Servizio Educativo per il Tempo Libero (art. 103 Reg. R. n.4/2007) | | | 3 - 6 anni | 0 | 7 - 14 anni | 20 | 20 |
| MASSAFRA | 6SRDXPWJ | IN VOLO ASSOCIAZIONE DI PROMOZIONE - VIA MACELLO n.13 | Servizio Educativo per il Tempo Libero (art. 103 Reg. R. n.4/2007) | | | 3 - 6 anni | 8 | 7 - 14 anni | 28 | 36 |
| CERIGNOLA | PA111TR4 | ISTITUTO MARIA AUSILIATRICE - DELLE SALESIANE DI DON BOSCO | Servizio Educativo per il Tempo Libero (art. 103 Reg. R. n.4/2007) | | | 3 - 6 anni | 0 | 7 - 14 anni | 24 | 24 |
| MASSAFRA | YT93JUQP | LA ROSA DEI VENTI - Via Boccherini n.17 - 19 | Servizio Educativo per il Tempo Libero (art. 103 Reg. R. n.4/2007) | | | 3 - 6 anni | 56 | 7 - 14 anni | 56 | 112 |
| ALTAMURA | 1E86BMR1 | L'AQUILONE 2015 SOCIETA' COOPERATIVA SOCIALE VIA GIORGIO DE CHIRICO n.18 | Servizio Educativo per il Tempo Libero (art. 103 Reg. R. n.4/2007) | | | 3 - 6 anni | 8 | 7 - 14 anni | 12 | 20 |
| MOLFETTA | LC5AS46Q | L'ISOLA DI PETER PAN - SOCIETA' COOPERATIVA SOCIALE A RESPONSABIL TA' LIMITATA - Via Baccarini n.17 | Servizio Educativo per il Tempo Libero (art. 103 Reg. R. n.4/2007) | | | 3 - 6 anni | 8 | 7 - 14 anni | 12 | 20 |
| MANDURIA | AQ7SR6JZ | MELOGRANO - SOCIETA' COOPERATIVA SOCIALE via Sorani n.15 | Servizio Educativo per il Tempo Libero (art. 103 Reg. R. n.4/2007) | | | 3 - 6 anni | 20 | 7 - 14 anni | 0 | 20 |
| MARTINA FRANCA | W0TSRRMQ | PINOCCHIO SOCIETA' COOPERATIVA - vico PALATUCCI n.SN | Servizio Educativo per il Tempo Libero (art. 103 Reg. R. n.4/2007) | | | 3 - 6 anni | 16 | 7 - 14 anni | 0 | 16 |
| FRANCAVILLA FONTANA | Y777BDU4 | PORTALE MAGICO S.R.L. | Servizio Educativo per il Tempo Libero (art. 103 Reg. R. n.4/2007) | | | 3 - 6 anni | 0 | 7 - 14 anni | 12 | 12 |
| GALLIPOLI | HYRR70P4 | REGINA DELLA PACE SOCIETA' COOPERATIVA SOCIALE | Servizio Educativo per il Tempo Libero (art. 103 Reg. R. n.4/2007) | | | 3 - 6 anni | 0 | 7 - 14 anni | 12 | 12 |
| NARDO' | YW8PLTLM | REGINA DELLA PACE SOCIETA' COOPERATIVA SOCIALE Piazza pertini 1 n.1 | Servizio Educativo per il Tempo Libero (art. 103 Reg. R. n.4/2007) | | | 3 - 6 anni | 0 | 7 - 14 anni | 24 | 24 |
| SAN SEVERO | 73UBXY2F | SCUOLA DELL'INFANZIA PARITARIA L'ARCOBALENO'S SCHOOL - Via Gen. C. Cannelonga n.42 | Servizio Educativo per il Tempo Libero (art. 103 Reg. R. n.4/2007) | | | 3 - 6 anni | 8 | 7 - 14 anni | 12 | 20 |

| | | | | | | | | | | |
|---|---|---|---|---|---|---|---|---|---|---|
| MARTINA FRANCA | NV1H6C0Q | SKARABOKKIANDO SOCIETA' COOPERATIVA SOCIALE - VIA MARCONI n.33-35 | Servizio Educativo per il Tempo Libero (art. 103 Reg. R. n.4/2007) | | | 3 - 6 anni | 24 | 7 - 14 anni | 12 | 36 |
| CERIGNOLA | KC1JHST5 | SOCIALSERVICE - SOCIETA' COOPERATIVA SOCIALE - Via Andrea Costa n.6 | Servizio Educativo per il Tempo Libero (art. 103 Reg. R. n.4/2007) | | | 3 - 6 anni | 0 | 7 - 14 anni | 20 | 20 |
| FRANCAVILLA FONTANA | 41X7RYQ7 | Società Cooperativa Sociale L'Ala - Via Sardegna n.30 | Servizio Educativo per il Tempo Libero (art. 103 Reg. R. n.4/2007) | | | 3 - 6 anni | 8 | 7 - 14 anni | 24 | 32 |
| GALLIPOLI | 7PPMVC59 | SORGENTE S.R.L. - VIA SAT'ANTONIO DA PADOVA n.523 | Servizio Educativo per il Tempo Libero (art. 103 Reg. R. n.4/2007) | | | 3 - 6 anni | 8 | 7 - 14 anni | 12 | 20 |
| FOGGIA | YYPJH05K | SORRISO DEL SOLE SOCIETA COOPERATIVA SOCIALE ONLUS - via A. Amorico n.19 | Servizio Educativo per il Tempo Libero (art. 103 Reg. R. n.4/2007) | | | 3 - 6 anni | 8 | 7 - 14 anni | 0 | 8 |
| CERIGNOLA | 2SQF8NDY | SUPERHANDO COOPERATIVA SOCIALE - VIA TRENTO n.27/a | Servizio Educativo per il Tempo Libero (art. 103 Reg. R. n.4/2007) | | | 3 - 6 anni | 0 | 7 - 14 anni | 24 | 24 |
| CERIGNOLA | CPQ618QX | UN SORRISO PER TUTTI - SOCIETA' COOPERATIVA SOCIALE ONLUS | Servizio Educativo per il Tempo Libero (art. 103 Reg. R. n.4/2007) | | | 3 - 6 anni | 8 | 7 - 14 anni | 42 | 50 |
| ANDRIA | FLUVW6DZ | VILLA GAIA SOCIETA' COOPERATIVA SOCIALE | Servizio Educativo per il Tempo Libero (art. 103 Reg. R. n.4/2007) | | | 3 - 6 anni | 16 | 7 - 14 anni | 12 | 28 |
| CONVERSANO | WBJ1NWPV | ITACA - SOCIETA' COOPERATIVA SOCIALE | Servizio Educativo per il Tempo Libero (art. 103 Reg. R. n.4/2007) | | | 3 - 6 anni | 16 | 7 - 14 anni | 24 | 40 |
| GINOSA | VQ87ETFT | BIANCAMANO SOCIETA' COOPERATIVA SOCIALE | Servizio Educativo per il Tempo Libero (art. 103 Reg. R. n.4/2007) | | | 3 - 6 anni | 0 | 7 - 14 anni | 24 | 24 |
| ALTAMURA | TEGU1EPD | BIANCAMANO SOCIETA' COOPERATIVA SOCIALE | Servizio Educativo per il Tempo Libero (art. 103 Reg. R. n.4/2007) | | | 3 - 6 anni | 0 | 7 - 14 anni | 24 | 24 |

DETERMINAZIONE DEL DIRIGENTE SEZIONE INCLUSIONE SOCIALE ATTIVA 26 luglio 2023, n. 817

**PR Puglia FESR-FSE+ 2021-2027. Priorità: 8. Welfare e Salute - O.S. ESO4.11 - Azione 8.13 - Misura "Buono Servizio Minori". Approvazione dell'Avviso pubblico per l'annualità operativa 2023/2024, degli schemi di Disciplinare e Progetto Attuativo. Accertamento e prenotazione di spesa**

**IL DIRIGENTE DELLA STRUTTURA PROPONENTE**

**La Dirigente della Sezione Inclusione Sociale Attiva**

- Visti gli articoli 4 e 5 della L.R. n. 7/1997;
- Visti gli artt. 4 e 16 del D. Lgs. 165/2001;
- Visto l'art. 32 della legge 18 giugno 2009, n. 69, che prevede l'obbligo di sostituire la pubblicazione tradizionale all'Albo ufficiale con la pubblicazione di documenti digitali sui siti informatici;
- Visti gli artt. 20 e 21 del Codice dell'Amministrazione Digitale (CAD), di cui al D.L.gs n. 82/2005, come modificato dal D.lgs 13 dicembre 2017 n. 217;
- Vista la Legge Regionale n. 19 del 10 luglio 2006 "Disciplina del sistema integrato dei servizi sociali per la dignità e il benessere delle donne e degli uomini in Puglia";
- Visto il Regolamento Regionale n. 4 del 18 gennaio 2007 e ss.mm.ii. che disciplina l'attuazione della Legge Regionale n. 19/2006;
- Vista la Legge 8 novembre 2000, n. 328, Legge quadro per la realizzazione del sistema integrato di interventi e servizi sociali;
- Visto il D.L.gs. n. 118/2011, come integrato dal D.Lgs. n. 126/2014 "Disposizioni integrative e correttive del D.Lgs. n. 118/2011 recante disposizioni in materia di armonizzazione dei sistemi contabili e degli schemi di bilancio delle regioni, degli enti locali e dei loro organismi";
- Vista la Deliberazione della Giunta Regionale n. 1974 del 07/12/2020 recante "Approvazione atto di alta Organizzazione. Modello MAIA 2.0";
- Visto il D.P.G.R. n. 22 del 22/01/2021 recante "Adozione Atto di Alta Organizzazione. Modello Organizzativo 'MAIA 2.0' ", comprensivo dei relativi allegati;
- Considerato che il D.P.G.R. su citato prevede che "a far data dall'insediamento dei Direttori di Dipartimento le strutture regionali corrispondenti alle attuali Sezioni, con le loro articolazioni in Servizi, sono collocate provvisoriamente negli ambiti dei Dipartimenti così come descritti nell'allegato A-bis" e che, come risulta da nota della Segreteria Generale della Giunta prot. n. AOO_022-602, il Direttore del Dipartimento Welfare si è insediato in data 06/05/2021;
- Vista la D.G.R n. 1576 del 30/09/2021 con cui sono state rinominate le Sezioni ed individuati i dirigenti di Sezione;
- Vista l'A.D. n. 1 del 16/02/2022 di rimodulazione dei Servizi afferenti alla Sezione Inclusione sociale Attiva;
- Vista la D.G.R. n. 1998 del 29/12/2022, con la quale sono state attribuite funzioni di direzione della Sezione Inclusione Sociale Attiva alla dott.ssa Caterina Binetti;
- Vista la determinazione dirigenziale del Dipartimento Personale ed Organizzazione n. 013/DIR/2022/00009 del 04 marzo 2022 di conferimento dell'incarico di Dirigente del Servizio Minori, Famiglie e Pari Opportunità e Tenuta registri della Sezione Inclusione sociale attiva alla dr.ssa Angela Di Domenico;
- Vista la Legge regionale n. 32 del 29.12.2022 "Disposizioni per la formazione del Bilancio di Previsione 2023 e Bilancio Pluriennale 2023-2025 della Regione Puglia - Legge di stabilità Regionale 2023.";
- Vista la L.R. n. 33 del 29.12.2022 "Bilancio di Previsione della Regione Puglia per l'esercizio finanziario 2023 e Bilancio Pluriennale 2023-2025.";
- Vista la Deliberazione di Giunta regionale n. 27 del 24/01/2023 "Bilancio di previsione per l'esercizio finanziario 2023 e pluriennale 2023-2025. Articolo 39, comma 10, del decreto legislativo 23 giugno 2011, n. 118. Documento tecnico di accompagnamento e Bilancio Finanziario Gestionale. Approvazione;

- Visto il PR Puglia FESR FSE+ 2021/2027, approvato con la citata Decisione C(2022) 8461/2022, che costituisce lo strumento regionale di programmazione pluriennale dei Fondi Strutturali per il periodo compreso tra il 01.01.2021 e il 31.12.2027, pienamente coerente con il cambio di paradigma proposto dall'Agenda 2030 delle Nazioni Unite e con il nuovo corso delle politiche dell'Unione europea e degli indirizzi della Commissione europea volti a creare "*un'Europa resiliente, sostenibile e giusta*", individuando priorità, obiettivi, risultati attesi ed azioni in linea con il Regolamento generale Reg. (UE) n. 2021/1060, le norme specifiche del fondo FESR Reg. (UE) n. 2021/1058, del Fondo sociale europeo Plus (FSE+) Reg. (UE) n. 2021/1057;
- Visto il Regolamento (UE) n. 2021/1060 del Parlamento Europeo e del Consiglio del 24 giugno 2021 recante le disposizioni comuni applicabili al Fondo europeo di sviluppo regionale, al Fondo sociale europeo Plus, al Fondo di coesione, al Fondo per una transizione giusta, al Fondo europeo per gli affari marittimi, la pesca e l'acquacoltura, e le regole finanziarie applicabili a tali fondi e al Fondo Asilo, migrazione e integrazione, al Fondo Sicurezza interna e allo Strumento di sostegno finanziario per la gestione delle frontiere e la politica dei visti;
- Visto il Regolamento (UE) 2021/1058 del Parlamento Europeo e del Consiglio relativo al Fondo europeo di sviluppo regionale e al Fondo di coesione;
- Visto il Regolamento (UE) n. 2021/1057 del Parlamento Europeo e del Consiglio del 24 giugno 2021 che istituisce il Fondo sociale europeo Plus (FSE+) e che abroga il regolamento (UE) n. 1296/2013;
- Visto il Regolamento (UE) n. 2016/679 del Parlamento Europeo e del Consiglio del 27 aprile 2016 relativo alla protezione delle persone fisiche con riguardo al trattamento dei dati personali, nonché alla libera circolazione di tali dati e che abroga la direttiva 95/46/CE;
- Visto l'Accordo di Partenariato Italia 2021-2027 per l'impiego dei fondi strutturali e di investimento europei (di seguito "fondi SIE"), adottato con la citata decisione di esecuzione della Commissione Europea C(2022) 4787 finale del 15 luglio 2022;
- Vista la Comunicazione della Commissione 2021/C 200/01 "Orientamenti sull'uso delle opzioni semplificate in materia di costi nell'ambito dei fondi strutturali e di investimento europei (fondi SIE)";
- Vista la Deliberazione della Giunta Regionale 7 dicembre 2022, n. 1812 "Programmazione FESR-FSE+2021-2027. Presa d'atto Decisione di esecuzione C (2022) 8461 del 17/11/2022 e primi adempimenti";
- Vista la D.G.R. n. 556 del 20/04/2022 con la quale il dirigente *pro-tempore* della Sezione Programmazione Unitaria, Gabinetto del Presidente è stato individuato quale Autorità di Gestione del POR Puglia FESR - FSE 2021-2027 (CCI 2021IT16FFPR002);
- Vista la D.G.R. n. 603 del 03/05/2023 "Programma Regionale FESR-FSE+ 2021-2027 - presa d'atto della metodologia e dei criteri di selezione delle operazioni approvati in sede di Comitato di Sorveglianza ai sensi dell'art 40 (2), lett. a) del Reg. (UE) n. 1060/2021";
- Vista la D.G.R. n. 609 del 03/05/2023 con la quale sono state individuate le policy del PR FESR FSE+ 2021-2027, attribuite le Azioni del Programma alle singole Policy e conferiti gli incarichi di Responsabile di Policy e di Responsabile di Azione del Programma, con assegnazione dell'Azione 8.13 dell'Obiettivo Specifico Priorità: 8. Welfare e Salute –O.S. ESO4. 11 alla Sezione Inclusione Sociale Attiva;
- Vista la D.G.R. n. 353 del 14/03/2022 con cui è stato approvato il Piano Regionale delle Politiche Sociali 2022/2024;

**VISTE** altresì

- la D.G.R. del 15/09/2021, n. 1466 recante l'approvazione della Strategia regionale per la parità di genere, denominata "Agenda di Genere";
- la D.G.R. del 07/03/2022, n. 302 recante Valutazione di Impatto di Genere. Sistema di gestione e di monitoraggio;
- la D.G.R. del 27/03/2023, n. 383 concernente la "Valutazione di impatto di genere. Sistema di gestione e di monitoraggio". Presa d'atto del REPORT Valutazione di impatto di genere (VIG). Implementazione degli atti sottoposti a monitoraggio ed avvio nuova fase sperimentale;
- la D.G.R. del 20/02/2023, n. 141 con cui sono stati approvati gli obiettivi strategici 2023-2025, individuando all'interno delle priorità politiche del Programma di Governo "UNA REGIONE DOVE

NESSUNO RESTA INDIETRO" l'obiettivo strategico triennale 3.2 "Contrastare la povertà socio-educativa e supportare la genitorialità e l'accesso ai servizi socio-educativi";

Sulla base dell'istruttoria espletata dal funzionario istruttore, responsabile del procedimento amministrativo, confermata dalla Dirigente del Servizio Minori, Famiglie e Pari Opportunità e Tenuta registri della Sezione Inclusione sociale attiva, dalla quale emerge quanto segue:

**Premesso che**:

- il PR Puglia FESR – FSE+ 2021-2027 (CCI 2021IT16FFPR002), approvato con Decisione C(2022) 8461 del 17 novembre 2022 dei competenti Servizi della Commissione Europea, all'Obiettivo specifico ESO4.11 fissa le direttrici di una più ampia strategia regionale finalizzata a "*Migliorare l'accesso paritario e tempestivo a servizi di qualità, sostenibili e a prezzi accessibili, compresi i servizi che promuovono l'accesso agli alloggi e all'assistenza incentrata sulla persona, anche in ambito sanitario; modernizzare i sistemi di protezione sociale, anche promuovendone l'accesso e prestando particolare attenzione ai minori e ai gruppi svantaggiati; migliorare l'accessibilità l'efficacia e la resilienza dei sistemi sanitari e dei servizi di assistenza di lunga durata, anche per le persone con disabilità*";
- all'Azione 8.13 "Azioni di contrasto alla povertà socio-educativa con la sperimentazione di modelli d'intervento innovativi di sostegno alla famiglia e di supporto alla genitorialità e per l'accesso ai servizi socio educativi" sono previste risorse FSE+ dedicate appositamente all'erogazione di "*voucher per l'accesso a strutture e servizi di cui al R.R. 4/07 nonché strutture e servizi anche innovativi di sostegno alle famiglie e alla genitorialità e di contrasto alla povertà socio-educativa*" nonché di "*contributi diretti ai nuclei familiari quale rimborso delle spese sostenute per l'accesso alle anzidette strutture anche con il concorso degli Ambiti territoriali tesi a prendere in carico situazioni di fragilità riferite a minori, anche con disabilità*", specificando che "*Questa azione concorre all'attuazione della strategia per l'accessibilità dei servizi alla persona con un approccio target-oriented perché basato su criteri di selezione dei destinatari capaci di privilegiare le seguenti priorità: condizioni di maggiore fragilità economica e vulnerabilità sociale, emergenze connesse alla povertà educativa*";
- tra i principali gruppi di destinatari correlati all'obiettivo specifico in questione figurano: "*persone svantaggiate o gruppi svantaggiati, persone indigenti, anziani, disabili, minori, giovani in condizione di svantaggio socioeconomico, Ambiti territoriali, Regione Puglia, Amministrazioni centrali, locali, enti ed organismi di diritto pubblico";*
- in particolare, il PR Puglia FESR – FSE+ 2021-2027, nell'ambito dell'azione 8.13, prevede l'impegno a sostenere misure economiche alle famiglie con minori svantaggiati, per favorire, tra l'altro, l'accesso a strutture e servizi di cui al R.R. n. 4/07, che rappresentano servizi di qualità rivolti ai bambini ed adolescenti e che costituiscono un supporto fondamentale nel loro percorso di crescita ed educativo;
- l'obiettivo, coerente anche con gli indirizzi strategici e programmatici della linea di Governo regionale, è di contrastare la povertà educativa tramite il sostegno alla più ampia partecipazione delle famiglie con minori, in stato di maggior difficoltà economica, alle strutture e ai servizi di cui al richiamato regolamento regionale n. 4/07, mediante l'abbattimento del costo di accesso ai servizi, tramite l'erogazione di un contributo economico indiretto alle famiglie, per contrastare le disuguaglianze nello stesso accesso ai servizi;

**Considerato che:**

- la Giunta regionale, sul presupposto che il Buono Servizi per Minori rappresenta un'azione cardine e indifferibile nel panorama del sistema di Welfare regionale, con la Deliberazione n. 918 del 30 giugno 2023 ha inteso confermare, senza soluzioni di continuità, l'utilizzo di tale fondamentale strumento, anche per il settennio di programmazione 2021/2027, che insisterà operativamente sulle annualità intercorrenti tra l'annualità operativa 2023/2024 e l'annualità operativa 2029/2030;

- con la richiamata Deliberazione n. 918/ 2023 la Giunta ha:

▶attivato l'azione 8.13- Priorità: 8. Welfare e Salute – O.S. ESO4. 11 del PR Puglia FESR FSE + 2021-2027, nella misura di Euro 25.000.000,00 al fine di dare copertura finanziaria alle domande di Buono Servizio per l'accesso ai servizi socio educativi per minori in favore dei nuclei familiari, relative alla annualità 2023/2024 del nuovo ciclo di programmazione 2021-2027, per il periodo di fruizione delle correlate prestazioni, intercorrente tra il 1° settembre 2023 e il 31 luglio 2024;
▶approvato gli Indirizzi operativi per l'attivazione della Misura "Buono Servizio Minori", annualità 2023/2024, che si sostanzia nella erogazione di una sovvenzione definita nel suo ammontare prevalentemente in relazione al costo del personale, cosi come previsto dal Regolamento n. 4/2007 e declinato dall'Avviso Catalogo di cui all'A.D. n. 292/2023;
▶stabilito che sulla base della predetta metodologia di calcolo si addiverrà all'elaborazione di costi standard (opzioni di semplificazione di cui all'art. 53, paragrafo 1, lett. e), del Regolamento (UE2021/1060), da approvarsi con atto della Autorità di Gestione, per ciascuna delle tipologie di servizi e prestazioni di cui agli artt. 52-89-103-104 del R.R. n. 4/2007 e, ove necessario, differenziando in ragione di specifiche categorie di utenti, quali ad esempio i minori disabili, e di particolari categorie di servizi aggiuntivi erogati;
▶autorizzato l'applicazione dell'Avanzo di Amministrazione Vincolato presunto, ai sensi dell'art. 42 comma 8 e seguenti del d.lgs. n. 118/2011 e ss.mm.ii., derivante dalle economie vincolate del capitolo U1110050 "Fondo di riserva per il cofinanziamento regionale di programmi comunitari (ART. 54, comma 1 LETT. A - L.R. N. 28/2001)" per la somma di € 1.920.000,00;
▶autorizzato la variazione, ai sensi dell'art. 51, comma 2 del D. Lgs. 23 Giugno 2011, n. 118 e ss.mm.ii., al Bilancio di Previsione 2023 e Pluriennale 2023-2025, approvato con Legge regionale n. 33 del 29/12/2022, al Documento tecnico di accompagnamento ed al Bilancio Finanziario Gestionale 2023-2025, approvato con Deliberazione di Giunta regionale n. 27 del 24/01/2023, per complessivi € 25.000.000,00, previa istituzione di nuovi capitoli in parte spesa così come indicato nella sezione "copertura finanziaria" dello stessa deliberazione;
▶definito i criteri di riparto dei fondi suindicati, da assegnarsi agli Ambiti Territoriali Sociali e loro Consorzi (Soggetti Beneficiari), come di seguito:

1. 40% delle risorse sulla base del valore del "Buono Servizio", come risultante dai preventivi di spesa caricati nella piattaforma gestionale regionale di InnovaPuglia S.p.A., in ciascun Ambito Territoriale, relativo alle domande ammesse nell'annualità educativa 2022/2023, presentate presso le unità di offerta iscritte al Catalogo regionale ai sensi degli articoli 52, 89, 103 e 104 del Regolamento Regionale n. 4/2007;
2. 60% delle risorse sulla base dei posti delle unità di offerta iscritte al Catalogo regionale ai sensi degli articoli 52, 89, 103 e 104 del Regolamento Regionale n. 4/2007, giusta elenco approvato con apposita determinazione della dirigente competente;

▶demandato alla Dirigente della Sezione Inclusione Sociale Attiva, responsabile dell'azione 8.13 del PR Puglia FESR FSE + 2021-2027, l'adozione di apposito Avviso Pubblico per la domanda di "Buoni servizio per l'accesso ai servizi socio educativi per minori", per l'attuazione dell' Annualità Operativa 2023/2024 del ciclo di programmazione PR Puglia FESR – FSE+ 2021-2027, nel rispetto degli indirizzi operativi forniti dalla medesima Giunta;

- con la citata DGR 918/2023 le risorse stanziate necessarie ad assicurare la copertura finanziaria della misura "Buoni servizio minori" pari a € 25.000.000,00 sono state allocate:

▶per € 17.000.000,00 (di cui € 13.600.000,00 e.f. 2023 e € 3.400.000,00 e.f. 2024) sul Capitolo di nuova istituzione "PR 2021/2027. FONDO FSE+. Azione 8.13-Azioni di contrasto alla povertà socio-educativa con la sperimentazione di modelli d'intervento innovativi di sostegno alla famiglia e di supporto alla genitorialità e per l'accesso ai servizi socio educativi. Trasferimenti correnti ad amministrazioni locali - Quota UE";

▶per € 5.600.000,00 (di cui € 4.480.000,00 e.f. 2023 e € 1.120.000,00 e.f. 2024) sul Capitolo "PR 2021/2027. FONDO FSE+. Azione 8.13-Azioni di contrasto alla povertà socio-educativa con la sperimentazione di modelli d'intervento innovativi di sostegno alla famiglia e di supporto alla genitorialità e per l'accesso ai servizi socio educativi. Trasferimenti correnti ad amministrazioni locali - Quota Stato";
▶per € 2.400.000,00 ((di cui € 1.920.000,00 e.f. 2023 e € 480.000,00 e.f. 2024) sul Capitolo "PR 2021/2027. FONDO FSE**+.** Azione 8.13-Azioni di contrasto alla povertà socio-educativa con la sperimentazione di modelli d'intervento innovativi di sostegno alla famiglia e di supporto alla genitorialità e per l'accesso ai servizi socio educativi. Trasferimenti correnti ad amministrazioni locali - Quota Regione"

**CONSIDERATO CHE** con la richiamata Deliberazione n.918/2023, la Giunta regionale ha individuato, tra gli altri, gli indirizzi operativi utili alla predisposizione di un nuovo Avviso Pubblico rivolto ai nuclei familiari, per la selezione dei destinatari finali della misura denominata "Buono Servizio Minori", per l'accesso ai servizi socio educativi per minori, annualità operativa 2023/2024.

**DATO ATTO CHE:**
con A.D. n. 142 del 24/07/2023 il Dirigente della Sezione Programmazione Unitaria, in attuazione della D.G.R. n 918/2023 ha approvato l'Allegato 1, concernente la "Metodologia di calcolo per l'adozione delle opzioni di semplificazione di cui all'art. 53, comma 1, lett. b), d), e) e all'art. 56, comma 1 del Regolamento (UE) 1060/2021", contenente le tabelle standard di costi unitari per la quantificazione e rendicontazione dei costi dei servizi socio-educativi in forma semplificata;

**DATO ATTO, INOLTRE, CHE:**

- con determinazione n. 292 del 22/03/2023 è stato approvato l'Avviso pubblico per l'iscrizione nel Catalogo telematico dell'offerta dei servizi per minori rivolto ai soggetti gestori delle seguenti tipologie di unità di offerta disciplinate nel Reg. r. n. 4/2007 e ss.mm.ii.:
  - art. 52 centri socio educativi diurni
  - art. 89 ludoteche
  - art. 103 servizi educativi e per il tempo libero
  - art. 104 centri aperti polivalenti per minori;

- con A.D. n. 814 del 25/07/2023 è stato approvato l'elenco delle unità di offerta iscritte al Catalogo regionale telematico dell'offerta dei servizi per minori di cui all'Avviso Pubblico approvato con DD 146/DIR/2023/292 del 22/03/2023;

**DATO ATTO, INFINE, CHE:**

- con nota prot. r_puglia/AOO_146/PROT/25/07/2023/0040082 della Sezione scrivente, si è provveduto a trasmettere all'indirizzo PEC del Dirigente della Sezione Programmazione Unitaria, ADG PR Puglia FESR-FSE+ 2021/2027, apposita check list di attività di verifica preventiva riferita alla POS A.9, recante in allegato la bozza dell'**Avviso Pubblico rivolto ai nuclei familiari per l'accesso ai servizi socio educativi per minori tramite l'utilizzo del "Buono Servizio Minori" Annualità 2023-2024**;
- l'Autorità di Gestione PR Puglia FESR-FSE+ 2021/2027 ha comunicato l'esito positivo della verifica effettuata ai sensi della POS A9 (Verifica preventiva Bandi/Avvisi di selezione operazioni) di cui al Si. Ge.Co. del POR 2014-2020, da ritenersi vigente ai sensi della Del. G.R. n. 609/2023, con conseguente nulla osta all'adozione e pubblicazione dell'**Avviso Pubblico rivolto ai nuclei familiari per l'accesso ai servizi socio educativi per minori tramite l'utilizzo del "Buono Servizio Minori" Annualità 2023-2024**;
- in allegato alla suddetta nota della Sezione Programmazione Unitaria, quindi, è stata trasmessa apposita check list di compliance relativa all'attività di verifica effettuata dall'Autorità Di Gestione del PR Puglia FESR-FSE+ 2021/2027;
- La proposta di "**Avviso Pubblico rivolto ai nuclei familiari per l'accesso ai servizi socio educativi**

**per minori tramite l'utilizzo del "Buono Servizio Minori" Annualità 2023-2024** è stata sottoposta a valutazione in sede di partenariato nell'incontro del 16/06/2023.

**Tanto premesso e considerato si rende necessario provvedere con il presente provvedimento, in attuazione della DGR 918 del 30/06/2023:**

- **all'approvazione** dell'"Avviso Pubblico rivolto ai nuclei familiari per l'accesso ai servizi socio educativi per minori tramite l'utilizzo del "Buono Servizio Minori" annualità 2023/2024 - PR Puglia FESR-FSE+ 2021-2027– Priorità: 8. Welfare e Salute –O.S. ESO4. 11 – Azione 8.13. di cui all'Allegato 1 al presente provvedimento per farne parte integrante e sostanziale;
- **all'accertamento** ai sensi del principio contabile di cui all'allegato 4/2, par. 3.6, lett. C) "contributi a rendicontazione" del D. Lgs 118/2011 di complessivi € 22.600.000,00 di cui:

€ 17.000.000,00 a valere sul capitolo E2127110 (Quota UE) : € 13.600.000,00 sulla competenza 2023 e € 3.400.000,00 sulla competenza 2024
€ 5.600.000,00 a valere sul Capitolo E2127120 (quota Stato): € 4.480.000,00 sulla competenza 2023 e € 1.120.000,00 sulla competenza 2024;

- **alla prenotazione di spesa** ai sensi del principio contabile di cui all'allegato 4/2, par. 3.6, lett. C) "contributi a rendicontazione" del D. Lgs 118/2011 di complessivi € 25.000.000,00 di cui

€ 17.000.000,00 a valere sul capitolo U1175813 (Quota UE): € 13.600.000,00 sulla competenza 2023 e € 3.400.000,00 sulla competenza 2024;
€ 5.600.000,00 a valere sul Capitolo U1176813 (quota Stato): € 4.480.000,00 sulla competenza 2023 e € 1.120.000,00 sulla competenza 2024;
€ 2.400.000,00 a valere sul Capitolo U1177813 (quota regione): € 1.920.000,00 sulla competenza 2023 e € 480.000,00 sulla competenza 2024;

- all'approvazione dello schema di disciplinare per l'attuazione degli interventi a titolarità pubblica, a valere sulle risorse del PR Puglia FSE+ 2021-2027, giusta Del. G.R. 918/2023 per il finanziamento dell'Operazione "Buoni Servizio Minori" annualità 2023/2024 - PR Puglia FESR-FSE+ 2021-2027– Priorità: 8. Welfare e Salute –O.S. ESO4. 11 – Azione 8.13 di cui all'Allegato 2 al presente provvedimento per farne parte integrante e sostanziale;
- all'approvazione dello schema di "Progetto Attuativo", di cui all'Allegato 3 al presente provvedimento per farne parte integrante e sostanziale;
- alla nomina del Responsabile del procedimento, nella persona della Dott.ssa Angela Valerio, incardinata c/o Servizio Minori, Famiglie e Pari Opportunità e Tenuta Registri, nelle more della definizione delle sub-azioni a cura dell'Autorità di Gestione PR Puglia 2021/2027 e della conseguente individuazione e nomina dei Responsabili di sub-azione.

**VERIFICA AI SENSI DEL REGOLAMENTO UE N. 679/2016
E DEL D. LGS. N. 196/2003 COME MODIFICATO DAL D. LGS. N. 101/2018 -
GARANZIE DI RISERVATEZZA**

La pubblicazione dell'atto all'Albo, salve le garanzie previste dalla legge n. 241/1990 e dal D.lgs. n. 33/2013 in tema di accesso ai documenti amministrativi, avviene nel rispetto della tutela alla riservatezza dei cittadini, secondo quanto disposto dal regolamento (UE) n. 679/2016 e dal D. Lgs 196/03 e ss.mm.ii. in materia di protezione dei dati personali, nonché dal vigente regolamento n. 5/2006 per il trattamento dei dati sensibili e giudiziari. Ai fini della pubblicità legale, l'atto destinato alla pubblicazione è redatto in modo da evitare la diffusione di dati personali identificativi non necessari ovvero il riferimento a dati sensibili; qualora tali

dati fossero indispensabili per l'adozione dell'atto, essi sono trasferiti in documenti separati, esplicitamente richiamati.

| **Valutazione di impatto di genere** |
|---|
| La presente deliberazione è stata sottoposta a Valutazione di Impatto di Genere ai sensi della D.G.R. n. 302 del 07.03.2022<br>L'Impatto di Genere stimato è<br>diretto<br>**X indiretto**<br>neutro |

**ADEMPIMENTI CONTABILI**

ai sensi del D. lgs. n.118/2011 e successive modificazioni ed integrazioni

**Il presente provvedimento, in esecuzione di quanto disposto con D.G.R. n. 918/2023, determina l'accertamento di risorse in entrata per € 22.600.000,00 e l'impegno di risorse in parte spesa per € 25.000.000,00 come di seguito indicato:**

**PARTE ENTRATA**:

CRA 02.06
**Bilancio Vincolato**

**Esercizio finanziario 2023/2024**

**Codice UE 1**

**Entrata Ricorrente**

**Accertamento** in entrata della somma di € 17.000.000,00 come da Del. G.R. n. 918/2023 come di seguito indicato:

| CRA | CAPITOLO | DECLARATORIA | Titolo tipologia | Codice UE | P D.C.F. | Importo da accertare | Esercizio |
|---|---|---|---|---|---|---|---|
| **02.06** | **E2127110** | TRASFERIMENTI PER IL PR 2021/2027 - QUOTA UE - FONDO FSE+ | **105** | **1** | **E.2.01.05.01.005** | **€ 13.600.000,00** | **2023** |
| **02.06** | **E2127110** | TRASFERIMENTI PER IL PR 2021/2027 - QUOTA UE - FONDO FSE+ | **105** | **1** | **E.2.01.0 .01.00** | **€ 3.400.000,00** | **2024** |

**TITOLO GIURIDICO CHE SUPPORTA IL CREDITO:**
PR Puglia FESR-FSE+ 2021/2027 (CCI 2021IT16FFPR002), approvato con Decisione C(2022) 8461 del 17 novembre 2022.
Causale dell'accertamento: Avvio Misura "Buono Servizio Minori"- Azione 8.13 del PR PUGLIA FESR FSE+2021/2027 – QUOTA UE
Debitore : Unione Europea
**Accertamento** in entrata della somma di € 5.600.000,00 come da Del. G.R. n. 918/2023 come di seguito indicato:

| CRA | CAPITOLO | DECLARATORIA | Titolo tipologia | Codice UE | P.D.C.F. | Importo d ccertare | Esercizio |
|---|---|---|---|---|---|---|---|
| **02.06** | **E2127120** | TRASFERIMENTI PER IL PR PUGLIA 2021/2027 QUOTA STATO - FONDO FSE+ | **101** | **1** | **E.2.01.01.01.001** | **€ 4.480.000,00** | **2023** |
| **02.06** | **E2127120** | TRASFERIMENTI PER IL PR PUGLIA 2021/2027 QUOTA STATO - FONDO FSE+ | **101** | **1** | **E.2.01.01.01.001** | **€ 1.120.000,00** | **2024** |

**TITOLO GIURIDICO CHE SUPPORTA IL CREDITO:**
PR Puglia FESR-FSE+ 2021/2027 (CCI 2021IT16FFPR002), approvato con Decisione C(2022) 8461 del 17 novembre 2022.
Causale dell'accertamento: Avvio Misura "Buono Servizio Minori"- Azione 8.13 del PR PUGLIA FESR FSE+2021/2027 – QUOTA STATO
Debitore : Ministero dell'Economia e delle Finanze

**PARTE SPESA**:
**CRA 02.06**
**Bilancio Vincolato**
**Esercizio finanziario 2023/2024**
**Spesa Ricorrente**
Si dispone la prenotazione di impegno della somma complessiva di **€ 25.000.000,0**0 a valere sul bilancio vincolato 2023 e 2024, come da Deliberazione n. 918 del 30 giugno 2023 e con imputazione sui seguenti capitoli:

Cap U1175813- PR 2021/2027. FONDO FSE+. Azione 8.13-Azioni di contrasto alla povertà socio-educativa con la sperimentazione di modelli d'intervento innovativi di sostegno alla famiglia e di supporto alla genitorialità e per l'accesso ai servizi socio educativi. Trasferimenti correnti ad amministrazioni locali - Quota UE
Missione 12 – Programma 10 - Titolo 1 – Macroaggregato 4
UE :3
Spesa Ricorrente
Programma originario 1201
Prenotazione impegno per complessivi € 13.600.000,00 a valere sull'esercizio 2023
Prenotazione impegno per complessivi € 3.400.000,00 a valere sull'esercizio 2024 (P.d.C.): U.1.04.01.02.000
Trasferimenti correnti a Amministrazioni Locali

Cap U1176813 - PR 2021/2027. FONDO FSE+. Azione 8.13-Azioni di contrasto alla povertà socio-educativa con la sperimentazione di modelli d'intervento innovativi di sostegno alla famiglia e di supporto alla genitorialità e per l'accesso ai servizi socio educativi. Trasferimenti correnti ad amministrazioni locali - Quota Stato"
Missione 12 – Programma 10 – Titolo 1 – Macroaggregato 4
Codice UE 4
Spesa Ricorrente
Programma originario 1201
Prenotazione di impegno per complessivi € 4.480.000,00 a valere sull'esercizio 2023 Prenotazione di impegno per complessivi € 1.120.000,00 a valere sull'esercizio 2024 (P.d.C.): U.1.04.01.02.000
Trasferimenti correnti a Amministrazioni Locali

Cap U1177813 - PR 2021/2027. PR 2021/2027. FONDO FSE+. Azione 8.13-Azioni di contrasto alla povertà socio-educativa con la sperimentazione di modelli d'intervento innovativi di sostegno alla famiglia e di supporto alla genitorialità e per l'accesso ai servizi socio educativi. Trasferimenti correnti ad amministrazioni locali - Quota Regione
Missione 12 – Programma 10 - Titolo 1 – Macroaggregato 4
UE :7
Spesa Ricorrente
Programma originario 1201
Prenotazione di impegno per complessivi € 1.920.000,00 a valere sull'esercizio 2023 su applicazione avanzo vincolato
Prenotazione di impegno per complessivi € 480.000,00 a valere sull'esercizio 2024 (P.d.C.): U.1.04.01.02.000 Trasferimenti correnti a Amministrazioni Locali

**Causale dell'impegno: "Finanziamento Avviso Pubblico rivolto ai nuclei familiari per l'accesso ai servizi socio educativi per minori tramite l'utilizzo del "Buono Servizio Minori" Annualità 2023/2024 - PR Puglia FESR-FSE+ 2021-2027– Priorità: 8. Welfare e Salute –O.S. ESO4. 11 – Azione 8.13**

DICHIARAZIONI E/O ATTESTAZIONI

- L'operazione contabile proposta assicura il rispetto dei vincoli di finanza pubblica vigenti e gli equilibri di Bilancio di cui al d.lgs n.118/2011 e ss.mm.ii.
- La spesa disposta con il presente atto risulta avere obbligazione giuridicamente vincolante, creditore certo ed esigibile nell'anno 2023 e 2024.
- Dichiarazione relativa alla certificazione antimafia: per l'erogazione disposta dal presente provvedimento non ricorre l'applicazione della normativa antimafia ai sensi del D.Lgs 6 settembre 2011, n. 159, "Codice delle leggi antimafia e delle misure di prevenzione, nonché nuove disposizioni in materia di documentazione antimafia a norma degli artt. 1-2 della l. n.136/2013", in quanto trattasi di Ente pubblico.
- Certificazione DURC: di dare atto che non sussistono i presupposti per il rilascio del certificato di regolarità contributiva, in quanto trattasi di benefici e/o sovvenzioni che si qualificano come semplici trasferimenti di risorse o avvengono in forza di specifiche disposizioni normative (MLPS nota prot 37/0018031/MA 007.A002del 27 ottobre 2014).
- Esiste disponibilità sui capitoli di spesa innanzi indicati.
- Trattasi di spesa non riconducibile ad alcuna delle fattispecie di cui all'art. 3 L. 136/2010 e ss.mm.ii., dunque non assoggettata agli obblighi di tracciabilità dei flussi finanziari di cui alla citata norma.
- L'atto è soggetto agli obblighi di cui agli art. 26 e 27 del D. Lgs. 14 marzo 2013 n. 33.

**Visto di attestazione disponibilità finanziaria**
La Dirigente di Sezione Dr.ssa
Caterina Binetti

**Tutto ciò premesso e considerato**
**LA DIRIGENTE DELLA SEZIONE INCLUSIONE SOCIALE ATTIVA**

- sulla base delle risultanze istruttorie di cui innanzi;
- viste le attestazioni in calce al presente provvedimento;
- ritenuto di dover provvedere in merito,
- e rilevata l'insussistenza di situazioni, anche potenziali, di conflitto di interessi ai sensi dell'art. 6 bis della L. 241/90, dell'art. 7 del DPR n. 62/2013 e dell'art 7 del Codice di comportamento dei dipendenti della Regione Puglia.

**DETERMINA**

Di prendere atto di quanto espresso in narrativa, che costituisce parte integrante e sostanziale del presente atto e che qui si intende integralmente riportato.

Di prendere atto delle dichiarazioni e attestazioni riportate nella sezione "Adempimenti contabili", che costituiscono parte integrante e sostanziale del presente atto e che qui si intendono integralmente riportate.

Di prendere atto della variazione di bilancio approvata con Del. G.R. n. 918/2023, nonché dei criteri di riparto approvati con la Deliberazione medesima;

Di prendere atto degli "Indirizzi operativi per l' attivazione della Misura "Buono Servizio Minori", annualità 2023/2024", in attuazione dell'azione 8.13 del PR Puglia FESR – FSE+ 2021-2027" approvati con la suindicata Del. G.R. n. 918/2023;

Di approvare:

- l'"**Avviso Pubblico rivolto ai nuclei familiari per l'accesso ai servizi socio educativi per minori tramite l'utilizzo del "Buono Servizio Minori" Annualità - 2023-2024** - PR Puglia FESR-FSE+ 2021-2027– Priorità: 8. Welfare e Salute –O.S. ESO4. 11 – Azione 8.13, di cui all'Allegato 1 al presente provvedimento per farne parte integrante e sostanziale;
- lo schema di disciplinare per l'attuazione degli interventi a titolarità pubblica, a valere sulle risorse del PR Puglia FSE+ 2021-2027, giusta Del. G.R. n. 918/2023 per il finanziamento dell'Operazione "Buono Servizio Minori" annualità 2023/2024" - PR Puglia FESR-FSE+ 2021-2027– Priorità: 8. Welfare e Salute –O.S. ESO4. 11 – Azione 8.13 di cui all'Allegato 2 al presente provvedimento per farne parte integrante e sostanziale;
- lo schema di Progetto Attuativo, di cui all'Allegato 3 al presente provvedimento per farne parte integrante e sostanziale;

Di accertare in parte entrata ai sensi del principio contabile di cui all'allegato 4/2, par. 3.6, lett. c) "contributi a rendicontazione" del D. Lgs. 118/2011 la somma complessiva di complessivi € 22.600.000,00, a valere sui capitoli E2127110 (Quota UE) e E2127120 (Quota Stato) di cui € 18.080.000 a valere sulla competenza 2023 e € 4.520.000,00 sulla competenza 2024, come specificato nella sezione adempimenti contabili del presente atto;

Di disporre la prenotazione di spesa per complessivi € 25.000.000,00 di cui € 17.000.000,00 a valere sul capitolo U1175813 (Quota UE),€ 5.600.000,00 a valere sul Capitolo U1176813 (quota Stato), € 2.400.000,00 a valere sul Capitolo U1177813 (quota regione), sulla competenza 2023 e 2024 come specificato nella sezione adempimenti contabili del presente atto;

Di stabilire che con successivo atto si procederà a ripartire le risorse programmate con DGR 918/2023 in favore degli Ambiti Territoriali pugliesi, che dovranno essere programmate dai Soggetti Beneficiari, nel rispettivo Progetto Attuativo, in osservanza dei criteri di riparto definiti dalla Del. G.R. n. 918/2023 ed ulteriormente specificati nel Disciplinare Attuativo da sottoscriversi;

Di stabilire che le risorse da impegnare e ripartire con successivo atto, saranno liquidate ai Soggetti Beneficiari (Ambiti territoriali/Consorzi) mediante una 1^ tranche in anticipazione dell'80% ed un saldo finale, fino ad un massimo del 20%, previa verifica degli specifici requisiti stabiliti da Disciplinare;

Di dichiarare che le obbligazioni di cui al presente atto sono giuridicamente perfezionate nell'anno corrente

e che l'esigibilità della somma prenotata con il presente provvedimento è riferita alle annualità 2023 e 2024 come indicato nella sezione degli adempimenti contabili.

Di dare atto che l'operazione contabile proposta assicura il rispetto dei vincoli di finanza pubblica vigenti e gli equilibri di Bilancio di cui al d.lgs n.118/2011 e ss.mm.ii.

Di nominare Responsabile del procedimento la Dott.ssa Angela Valerio, incardinata c/o Servizio Minori, Famiglie, Pari Opportunità e Tenuta Registri, nelle more della definizione delle sub-azioni a cura dell'Autorità di Gestione PR Puglia 2021/2027 e della conseguente individuazione e nomina dei Responsabili di sub-azione.

Il presente provvedimento:

- adottato interamente in formato digitale, si compone di n. 15 facciate, oltre agli allegati 1-2-3 (pubblicabili) di n. 40 facciate, per un totale di n. 55 facciate e sarà conservato, ai sensi delle Linee Guida del Segretario generale della GiuntaRegionale e del Segretario Generale del Presidente, prot. n. AOO_022/652 del 31.03.2020, sui sistemi informatici regionali CIFRA, Sistema Puglia e Diogene;
- viene redatto in forma integrale, nel rispetto della tutela alla riservatezza dei cittadini, secondo quanto stabilito dal D.lgs. 196/2003 e ss.mm.ii. in materia di protezione dei dati personali, nel rispetto dei principi di cui all'art. 5 del REG. (UE) 2016/679;
- viene trasmesso telematicamente alla Sezione Bilancio e Ragioneria per gli adempimenti di propria competenza;
- sarà pubblicato in forma integrale all'Albo telematico-provvisorio delle determinazioni del Dipartimento WELFARE sul SistemaPuglia per 10 giorni lavorativi e poi archiviato nel sistema informativo di gestione documentale della Regione Puglia, ai sensi dell'art. 20, comma 3 del DPGR n. 22/2021;
- sarà pubblicato sulla piattaforma dedicata https://pugliasociale- spid.regione.puglia.it;
- sarà pubblicato sul Bollettino Ufficiale della Regione Puglia
- sarà pubblicato, ai sensi degli artt. 26 e 27, D.lgs. n. 33/2013, sul sito istituzionale della Regione Puglia www.regione.puglia.it, Sezione "Amministrazione trasparente"/Sottosezione di I livello "Sovvenzioni, contributi, sussidi, vantaggi economici"/Sottosezione di II livello "Criteri e modalità";
- sarà trasmesso in copia conforme all'originale alla Segreteria della Giunta Regionale;
- sarà trasmesso all'assessorato al Welfare ;
- sarà notificato agli Ambiti territoriali sociali/Consorzi pugliesi.

Si autorizza la Sezione Bilancio e Ragioneria a procedere alla registrazione delle scritture dettagliatamente riportate nella sezione "Adempimenti Contabili".

Il presente Provvedimento diviene esecutivo con l'apposizione del Visto di Regolarità Contabile da parte della Sezione Bilancio e Ragioneria.

Basato sulla proposta n. 146/DIR/2023/00848 dei sottoscrittori della proposta:

P.O. Responsabile Sub Azione 9.7.1
Angela Valerio

Il Dirigente del Servizio Minori, Famiglie e Pari opportunità e Tenuta registri
Angela Di Domenico

Firmato digitalmente da:

Il Dirigente della Sezione Inclusione Sociale Attiva
Caterina Binetti

Allegato 1

# PR Puglia FESR-FSE+ 21-27

**approvato con Decisione C(2022) 8461 del 17/11/2022**

**Welfare e salute Priorità 8**

**Obiettivo specifico: ESO4.11**

**Azione 8.13 - Azioni di contrasto alla povertà socio-educativa con la sperimentazione di modelli d'intervento innovativi di sostegno alla famiglia e di supporto alla genitorialità e per l'accesso ai servizi socio educativi**

**"Avviso Pubblico rivolto ai nuclei familiari per l'accesso ai servizi socio educativi per minori tramite l'utilizzo del "Buono Servizio Minori"**

**Annualità 2023/2024**

*Il presente Allegato si compone di n. 23 pagine, inclusa la copertina e relativo allegato*

**LA DIRIGENTE**
**della Sezione Inclusione sociale attiva**
**Dott.ssa Caterina Binetti**


COESIONE
ITALIA 21-27
PUGLIA
Cofinanziato
dall'Unione europea
REGIONE
PUGLIA

Sommario

RIFERIMENTI NORMATIVI ..... 4
A) NORMATIVA COMUNITARIA ..... 4
B) NORMATIVA NAZIONALE E DOCUMENTI REGIONALI ..... 4
Art. 1 – Contesto di riferimento e Finalità generali ..... 5
Art. 2 – Oggetto ..... 6
Art. 3 - Soggetti coinvolti ..... 7
Art. 4 - Unità di Offerta opzionabili con il Buono servizio minori ..... 7
Art. 5 - Requisiti per l'accesso al Buono servizio minori ..... 7
Art. 6 - Durata dell'Avviso - Annualità Operativa - Finestra temporale per la presentazione della domanda ..... 7
Art. 7 - Dotazione finanziaria ..... 8
Art. 8 – Valore del Buono Servizio minori ..... 8
Art. 9 - La quota di compartecipazione ..... 9
Art. 10 - Modalità e termini per la presentazione della domanda ..... 9
FASE A. Accreditamento del nucleo familiare ..... 10
FASE B. Generazione del Codice Famiglia ..... 10
FASE C. Compilazione e invio della domanda. Generazione del "Codice Domanda" ..... 10
FASE D. Abbinamento della domanda e generazione del Preventivo di spesa ..... 11
Art. 11 - Disciplinare e Progetto attuativo ..... 12
Art. 12 - Criteri di priorità e valutazione delle domande ..... 13
Art. 13 - Istruttoria delle domande ..... 14
Art. 14 - Graduatorie delle domande e convalida ..... 14
Art. 15 - Motivi di non ammissibilità della domanda ..... 15
Art. 16 – Il registro telematico delle presenze e le Attestazioni di frequenza e pagamento ..... 15
Art. 17 – Erogazione del buono servizio minori ..... 15
Art. 18 - Motivi di non riconoscimento del Buono e di esclusione dal beneficio ..... 16
Art. 19- Obblighi per il referente del nucleo familiare ..... 17
Art. 20 - Obblighi per l'Unità di Offerta ..... 17
Art. 21- Obblighi per l'Ambito Territoriale Sociale ..... 17
Art. 22 - Divieto di cumulo ..... 18
Art. 23 - Rispetto della privacy ..... 18
Art. 24 - Responsabile del Procedimento ..... 19
Art. 25 - Informazioni sui contenuti dell'Avviso ..... 19
Art. 26 - Disposizioni generali ..... 19

**RIFERIMENTI NORMATIVI**

Il presente Avviso viene adottato con riferimento al seguente quadro normativo

**A) NORMATIVA COMUNITARIA**

- Regolamento (UE) n. 1060/2021 Disposizioni comuni;
- Regolamento (UE) n. 1057/2021 che istituisce il Fondo sociale europeo Plus (FSE+) e che abroga il regolamento (UE) n. 1296/2013, di seguito Reg. FSE+;
- Regolamento (UE) n. 2016/679 del Parlamento Europeo e del Consiglio del 27 aprile 2016 relativo alla protezione delle persone fisiche con riguardo al trattamento dei dati personali, nonché alla libera circolazione di tali dati e che abroga la direttiva 95/46/CE;
- Decisione di esecuzione della Commissione C(2022) 4787 final del 15.07.2022 che approva l'Accordo di Partenariato Italia 2021-2207, comprendente l'elenco dei Programmi con le rispettive dotazioni finanziarie preliminari suddivise per Fondo;
- Decisione di esecuzione della Commissione C(2022) 8461 final del 17.11.2022 che approva il "Programma regionale Puglia FESR-FSE+ 2021-2027" per il sostegno a titolo del Fondo europeo di sviluppo regionale e del Fondo sociale europeo Plus nell'ambito dell'obiettivo "Investimenti a favore dell'occupazione e della crescita" per la regione Puglia in Italia
- Guida alle opzioni semplificate Fondi strutturali e di investimento europei (Fondi SIE) in materia di costi (OSC) EGESIF_14-0017;
- Comunicazione della Commissione 2021/C 200/01 "Orientamenti sull'uso delle opzioni semplificate in materia di costi nell'ambito dei fondi strutturali e di investimento europei (fondi SIE)".

**B) NORMATIVA NAZIONALE E DOCUMENTI REGIONALI**

- Legge 7 agosto 1990, n. 241 Nuove norme in materia di procedimento amministrativo e di diritto di accesso ai documenti amministrativi;
- Decreto legislativo 30 giugno 2003, n. 196 e ss.mm. e ii. - Codice della privacy;
- Legge 8 novembre 2000, n. 328 Legge quadro per la realizzazione del sistema integrato di interventi e servizi sociali;
- Legge Regionale 10 luglio 2006, n. 19 "Disciplina del sistema integrato dei servizi sociali per la dignità e il benessere delle donne e degli uomini in Puglia" e ss.mm. e ii.;
- Regolamento Regionale 18 gennaio 2007, n. 4, recante: Legge Regionale 10 luglio 2006, n. 19 - "Disciplina del sistema integrato dei servizi sociali per la dignità e il benessere delle donne e degli uomini di Puglia, e ss.mm. e ii.;
- D. Lgs. 3 luglio 2017, n. 117 "Codice del Terzo settore", a norma dell'articolo 1, comma 2, lettera b), della legge 6 giugno 2016, n. 106.;
- Regolamento Regionale n. 31 del 27 novembre 2009 "L.R. n. 28/2006 - disciplina in materia di contrasto al lavoro non regolare" pubblicato sul BURP n. 191 del 30/11/2009;
- PR Puglia FESR-FSE+ 2021-2027 - (CCI 2021IT16FFPR002) adottato dalla Commissione europea a chiusura del negoziato formale con Decisione CE C(2022) 8461 del 17/11/2022, al termine del negoziato tra Regione Puglia e DG Regio e DG Employment&Inclusion;
- Deliberazione di Giunta Regionale n. 1812 del 07.12.2022 di approvazione del PR Puglia FESR-FSE+ 2021-2027 e di presa d'atto della Decisione di esecuzione CE C(2022) 8461 del 17/11/2022 della Commissione Europea del 17/11/2022;
- D.G.R. n. 603 del 03/05/2023 "Programma Regionale FESR-FSE+ 2021-2027 - presa d'atto della metodologia e dei criteri di selezione delle operazioni approvati in sede di Comitato di Sorveglianza ai sensi dell'art 40 (2), lett. a) del Reg. (UE) n. 1060/2021";
- Deliberazione di Giunta Regionale 5 novembre 2021, n. 1794 - POR Puglia FESR FSE 2014-2020. Adeguamento organizzativo a seguito del DPGR 22/2021 di adozione del modello di alta organizzazione "Maia 2.0" e ss.mm.ii.;
- Deliberazione di Giunta Regionale n. 353 del 14/03/2022 con cui è stato approvato il Piano Regionale delle Politiche Sociali 2022/2024;
- la Determinazione del Dirigente della Sezione Programmazione Unitaria n. 39 del 21/06/2017 "Adozione del Documento descrittivo del Sistema di Gestione e Controllo del POR Puglia FESR-FSE 2014/2020 (Si.Ge.Co.), redatto

ai sensi degli artt. 72, 73 e 74 del Reg. (UE) n. 1303/2013" e ss.mm.ii. da ultimo modificato con Determinazione della Sezione Programmazione Unitaria n. 143 del 14.04.2022";

- la D.G.R. n. 609 del 03/05/2023 con la quale sono state individuate le policy del PR FESR FSE+ 2021-2027, attribuite le Azioni del Programma alle singole Policy, conferiti gli incarichi di Responsabile di Policy e di Responsabile di Azione del Programma, con assegnazione dell'Azione 8.13 - Priorità: 8. Welfare e Salute – O.S. ESO4.11 alla Sezione Inclusione Sociale Attiva e che ha ritenuto vigente il SI.GE.CO per POR 2014-2020 nelle more del suo aggiornamento da parte dell'Autorità di Gestione, laddove non in contrasto con i Regolamenti Comunitari, la normativa nazionale, regionale e le disposizioni della stessa Deliberazione;
- La Determinazione del Dirigente della Sezione Promozione della Salute e del Benessere n. 318 del 17/04/2020 ad oggetto "Avviso Pubblico per Manifestazione di interesse all'iscrizione nel Catalogo telematico dei servizi per l'infanzia e l'adolescenza finalizzata ad erogare servizi in favore di minori tramite l'utilizzo di un titolo di acquisto ai sensi dell'art. 54 della Legge regionale 10 luglio 2006, n. 19 e dell'art. 28 comma 1 del Regolamento regionale 18 gennaio 2007, n. 4", come da ultimo modificata con A.D. n. 292 del 22/03/2023;
- La Determinazione del Dirigente della Sezione Inclusione Sociale Attiva n. 292 del 22/03/2023, relativa all'accreditamento nel Catalogo regionale, nell'ottica di parificazione dell'offerta dei servizi offerti su tutto il territorio regionale;
- La determinazione del Dirigente della Sezione Inclusione Sociale Attiva n. 814 del 25/07/2023, di approvazione dell'elenco delle strutture accreditate nel Catalogo regionale;
- Deliberazione della Giunta Regionale n. 918 del 30/06/2023 "PR Puglia FESR-FSE+ 2021-2027– Priorità: 8. Welfare e Salute –O.S. ESO4.11 - Azione 8.13 - Avvio della Misura "Buono Servizio Minori" Annualità 2023/2024. Applicazione dell'Avanzo di Amministrazione Vincolato e variazione al Bilancio di previsione 2023 e pluriennale 2023-2025, ai sensi degli art. 42 e 51 del D.Lgs. 118/2011 e ss.mm.ii. ed indirizzi operativi";
- Determinazione del Dirigente della Sezione Programmazione Unitaria n. 142 del 24/07/2023, con cui è stato approvato l'Allegato A contenente "metodologia delle opzioni di costo semplificato di cui all'art. 53, paragrafo 1, lett. b) e paragrafo 3, lett. a), del Regolamento (UE) 2021/1060".

Ogni modifica regolamentare e normativa disposta dall'Unione Europea, dallo Stato e dalla Regione Puglia, che intervenga successivamente alla pubblicazione del presente Avviso, sarà da considerarsi immediatamente efficace.

**Art. 1 – Contesto di riferimento e Finalità generali**

Regione Puglia, anche in considerazione dei risultati ottenuti dalla Misura Buoni servizio realizzata a partire dal 2013, dapprima a valere sulla risorse di cui al PO FESR 2007/2013 Asse III - Azione 3.3.1 e dal 2017 a valere sulle risorse di cui al POR FSE 2014/2020 (come da ultimo Avviso pubblico per l'accesso ai servizi socio educativi per minori tramite l'utilizzo del Buono Servizio, approvato con A.D. n. 146/DIR/2022/00637 del 27.06.2022, c.d. annualità "ponte" 2022-2023), ha previsto, nel Programma Regionale FSE+ - Priorità 8 Welfare e salute, un investimento finalizzato a sostenere il più ampio e paritario accesso e la piena fruizione di servizi socio-educativi, a contrastare le povertà socio-educative e a sperimentare modelli di intervento innovativi di sostegno alla famiglia e di supporto alla genitorialità.

In particolare il PR FSE+, nell'ambito dell'azione 8.13, prevede l'impegno a sostenere misure economiche alle famiglie con minori svantaggiati, per favorire, tra l'altro, l'accesso a strutture e servizi di cui al R.R. n. 4/07 (di seguito indicato come "Regolamento"), che rappresentano servizi di qualità rivolti ai bambini e adolescenti e che costituiscono un supporto fondamentale nel loro percorso di crescita ed educativo.

Obiettivo è sostenere la più ampia partecipazione alle strutture e ai servizi di cui al R.R. n. 4/07 rendendo disponibile un contributo economico alle famiglie per contrastare le disuguaglianze nell'accesso ai servizi con particolare riferimento alle famiglie in stato di maggior difficoltà economica e ampliare e favorire la fruizione di opportunità di socializzazione, apprendimento e integrazione delle bambine e dei bambini, delle ragazze e dei ragazzi, contrastando le povertà educative.

La presente misura del "Buono Servizio per l'accesso ai servizi socio educativi per minori" (di seguito indicato come "Buono servizio minori"), di cui all'azione 8.13 del PR Puglia FESR – FSE+ 2021-2027, si pone pertanto nell'ottica di promuovere e favorire la qualità e la pluralità dell'offerta dei servizi e delle strutture per minori sostenendo la domanda delle famiglie mediante l'utilizzo di titoli di acquisto denominati "buoni servizio minori".

Il Buono servizio si configura, infatti, come beneficio economico per il contrasto alla povertà rivolto ai destinatari finali (minori e rispettivi nuclei familiari di appartenenza) vincolato al sostegno del pagamento di servizi a domanda individuale, nella forma di "titolo di acquisto" di servizi per l'infanzia e l'adolescenza, selezionati da apposito catalogo

telematico di soggetti accreditati presso Regione Puglia (di seguito indicato come "Catalogo"), come costituito per effetto dell'Atto dirigenziale n. 318/2020 e ss.mm. e ii. e da ultimo ridefinito con determinazione dirigenziale n. 292 del 22/03/2023, con la quale è stato approvato un nuovo Disciplinare relativo agli standard richiesti al fine dell'accreditamento nel Catalogo regionale, nell'ottica di parificazione dell'offerta dei servizi offerti su tutto il territorio regionale.

Caratterizzandosi per interventi che riguardano l'inclusione sociale e l'empowerment delle fasce deboli, il presente Avviso si pone perfettamente nel solco della nuova fase di programmazione del Fondo Sociale Europeo Plus (FSE+) e della politica di coesione dell'Unione Europea con riferimento all'Obiettivo di Policy 4 "Un'Europa più sociale" (OP 4), contribuendo così all'attuazione del Pilastro Europeo dei Diritti Sociali di cui all'articolo 5, lettera d), del regolamento (UE) 2021/1060 finalizzato a rafforzare attivamente e con azioni di policy adeguate il benessere e le opportunità per una piena partecipazione alla vita sociale delle persone.

Nello specifico, così come da Deliberazione di Giunta Regionale n. 1812 del 07.12.2022 di approvazione del PR Puglia FESR-FSE+ 2021-2027 e di presa d'atto della Decisione di esecuzione CE C(2022) 8461 del 17/11/2022 della Commissione Europea del 17/11/2022, il presente Avviso adottato nell'ambito della Priorità 8 "Welfare e salute", Azione 8.13 del Programma Regionale FSE+ è finalizzato al perseguimento dell'obiettivo specifico K) del Fondo Sociale Europeo Plus, esplicitato all'articolo 4 del Reg. (UE) n. 1057/2021, " migliorare l'accesso paritario e tempestivo a servizi di qualità, sostenibili e a prezzi accessibili, compresi i servizi che promuovono l'accesso agli alloggi e all'assistenza incentrata sulla persona, anche in ambito sanitario; modernizzare i sistemi di protezione sociale, anche promuovendo l'accesso alla protezione sociale, prestando particolare attenzione ai minori e ai gruppi svantaggiati; migliorare l'accessibilità, anche per le persone con disabilità, l'efficacia e la resilienza dei sistemi sanitari e dei servizi di assistenza di lunga durata".

Inoltre, con DGR n 1466 del 15/09/2021 la Regione Puglia, al termine di un percorso partecipativo, ha approvato l'Agenda di Genere, quale documento di visione strategica che, muovendo dalle strategie internazionali e nazionali sulla parità di genere, si integra con la Strategia regionale di sviluppo sostenibile.
L'asse 1 "Qualità della vita delle donne e degli uomini", scheda 4, della suddetta Agenda di genere prevede l'intervento di erogazione dei Buoni Servizio per il sostegno della domanda delle famiglie nell'accesso ai servizi per la prima infanzia e per l'adolescenza.

**Infine, la misura contribuisce a sostenere le previsioni del Capo III del Pilastro Europeo dei diritti sociali[1] Protezione sociale e inclusione, attraverso:**

- **Assistenza all'infanzia e sostegno ai minori**
- **Protezione sociale**
- **Accesso ai servizi essenziali**
- **Inclusione delle persone con disabilità**

L'intervento "Buono Servizio minori" si sostanzia nel riconoscimento di una sovvenzione adottata a norma dell'art. 53.1.e del Reg. (UE) n. 1060/2021, i cui importi sono definiti nel rispetto delle disposizioni di cui all'art. 53 par. 1 lett. c) e par. 3 lett. a), punti i) e ii) del Regolamento (UE) 2021/1060.

Con A.D. n. 142 del 24/07/2023 è stata approvata la metodologia di calcolo per l'adozione delle opzioni di semplificazione di costo, per ciascuna tipologia di servizi accreditati nel Catalogo telematico regionale dei servizi per l'infanzia e l'adolescenza, con opportune differenziazioni in merito esclusivamente al centro socio educativo diurno.

**Art. 2 – Oggetto**

1. Il presente Avviso Pubblico ha come oggetto l'erogazione di un titolo d'acquisto differito denominato "Buono Servizio Minori", in favore di nuclei familiari in possesso dei requisiti di cui al successivo art. 5 per l'abbattimento dei costi di frequenza dei minori presso le unità di offerta per i minori, accreditate ai sensi del Regolamento Regionale 18 gennaio 2007, n. 4, indicate al successivo art. 4.
2. Ai fini dell'attuazione del presente Avviso Pubblico, si fa specifico rimando agli Indirizzi operativi per l'adozione dell'Avviso Pubblico riferito all'erogazione del Buono Servizio Minori nell'annualità operativa 2023/2024, approvati con D.G.R. n. 918/2023.

[1] Cfr.: Pilastro Europeo dei Diritti Sociali https://www.agenziacoesione.gov.it/wp-content/uploads/2019/02/PilastroEuropeoDirittiSociali_2018.pdf; Reg. (UE) n. 1060/2021 – Reg. (UE) n. 1057/2021

**Art. 3 - Soggetti coinvolti**

1. I soggetti coinvolti nella realizzazione delle attività previste dal presente Avviso Pubblico, avvalendosi della piattaforma informatica disponibile all'indirizzo web https://pugliasociale-spid.regione.puglia.it PROCEDURE TELEMATICHE – BUONI SERVIZIO 2023, sono:
   a. Regione Puglia, con compiti di programmazione, coordinamento, indirizzo, assegnazione e riparto agli Ambiti Territoriali delle risorse finanziarie;
   b. Ambito Territoriale Sociale, titolare *ex lege* delle funzioni amministrative concernenti gli interessi sociali svolti a livello locale, soggetto beneficiario e responsabile della gestione complessiva delle fasi di attuazione del presente Avviso;
   c. Unità di Offerta iscritta nel Catalogo Telematico dei servizi per l'infanzia e l'adolescenza, quali soggetti erogatori delle prestazioni;
   d. Referente del Nucleo Familiare richiedente il Buono, destinatario finale dell'intervento, laddove per referente si intendono: il genitore esercente la potestà genitoriale incluso nel nucleo familiare di cui fa parte il minore che frequenta l'unità di offerta, costituito ai sensi dell'art. 3 e seg, DPCM 5 dicembre 2013 n. 159, il soggetto affidatario nei casi di minore in affidamento, il tutore nel caso di minore collocato presso comunità educative;
   e. Delegato: il soggetto eventualmente delegato dal referente del nucleo familiare alla presentazione della domanda di accesso al Buono.

**Art. 4 - Unità di Offerta opzionabili con il Buono servizio minori**

1. Il Buono servizio minori può essere richiesto dal Referente del Nucleo Familiare, ovvero da suo delegato, per la frequenza del minore presso le seguenti tipologie di Unità di Offerta iscritte nel Catalogo, nel rispetto e secondo quanto disposto con particolare riferimento alla tipologia e fascia di età dell'utenza e al rapporto operatore/utente previsti nel Regolamento:
   a. art. 52 del Regolamento "centro socio-educativo diurno" (per minori di età compresa tra 6 e 17 anni);
   b. art. 89 del Regolamento "ludoteca" (per minori di età compresa tra 3 e 12 anni);
   c. art. 103 del Regolamento "servizi educativi e per il tempo libero" (per minori di età compresa tra 3 e 14 anni);
   d. articolo 104 del Regolamento "centro aperto polivalente per minori" (per minori di età compresa tra 6 e 17 anni).

2. Il Buono servizio minori è fruibile esclusivamente presso le unità di offerta iscritte nel Catalogo comprese nell'elenco approvato con determinazione dirigenziale n. 814 del 25/07/2023 nel limite massimo del numero di posti autorizzati con la stessa determinazione.

**Art. 5 - Requisiti per l'accesso al Buono servizio minori**

1. I requisiti per l'accesso al Buono servizio minori sono i seguenti:
   a. età minima del minore, prevista dal Regolamento per la frequenza di ciascuna delle tipologie di strutture e di servizi iscritte nel Catalogo, compiuta entro il 31 dicembre 2023. Il minore inizia a frequentare l'unità di offerta al compimento dell'età richiesta come precisato al precedente art. 4 comma 1;
   b. residenza o domicilio in Puglia del minore;
   c. ISEE minorenni 2023, non superiore a 20.000,00 euro.

**Art. 6 - Durata dell'Avviso - Annualità Operativa - Finestra temporale per la presentazione della domanda**

1. Il presente Avviso ha validità esclusivamente in riferimento all'annualità operativa 2023/2024, che decorre dal 1° settembre 2023 al 31 luglio 2024.
2. Per la presentazione della domanda di accesso al Buono servizio minori da parte del referente del Nucleo familiare, ovvero da suo delegato, con le modalità di cui al successivo art. 10 FASE C, è attivata una finestra temporale decorrente **dalle ore 9,00 del giorno successivo alla data di pubblicazione del presente Avviso sul Bollettino Ufficiale della Regione Puglia alle ore 11,00 del giorno 29/08/2023**.

3. **La procedura di abbinamento minore - posto a Catalogo di cui al successivo art. 10 FASE D ha inizio dalle ore 9,00 del giorno successivo alla data di pubblicazione del presente Avviso sul Bollettino Ufficiale della Regione Puglia alle ore 11,00 del giorno 05/09/2023.**
4. **Le domande non abbinate ai sensi del successivo art. 10 FASE D, decadono.**
5. Per eccezionali e motivate esigenze sarà valutata la possibilità di adottare una proroga ai predetti termini.

**Art. 7 - Dotazione finanziaria**

1. Le risorse finanziarie attivate dalla Regione Puglia nell'ambito del PR Puglia FESR-FSE+ 21-27, Azione 8.13, disponibili per erogare il Buono servizio minori ai sensi del presente Avviso ammontano a complessivi **Euro 25.000.000,00**, giusta Deliberazione di Giunta Regionale n. 918 del 30/06/2023.

| **PR Puglia FESR-FSE+ 2021-2027** | |
|---|---|
| ***Priorità*** | Priorità 8. Welfare e Salute |
| ***ESO*** | ESO4.11 |
| ***Azione*** | Azione 8.13 - Azioni di contrasto alla povertà socio-educativa con la sperimentazione di modelli d'intervento innovativi di sostegno alla famiglia e di supporto alla genitorialità e per l'accesso ai servizi socio educativi |
| ***Indicatori associati*** | EECO01 - Numero complessivo dei partecipanti<br>EECO18 - Numero di pubbliche amministrazioni o servizi pubblici sostenuti |

2. Le predette risorse, da allocarsi secondo le finalizzazioni di spesa che ogni Ambito Territoriale definisce in apposito progetto attuativo, garantiscono il finanziamento del periodo 1° settembre 2023 – 31 luglio 2024 dell'annualità operativa, entro i limiti del finanziamento assegnato ed in relazione alle condizioni definite nel presente Avviso.
3. In relazione al precedente comma 2, potranno essere utilizzate eventuali risorse rivenienti da differenti fonti di finanziamento, comprese quelle nella disponibilità degli Ambiti Territoriali.

**Art. 8 – Valore del Buono Servizio minori**

1. Il presente intervento si sostanzia nel riconoscimento di una sovvenzione adottata a norma dell'art. 53 par. 1 lett. e) e par. 3 lett. a), punti i) e ii) del Regolamento (UE) 2021/1060.
2. L'importo della sovvenzione finanziabile con il presente Avviso, definito con provvedimento dell'Autorità di Gestione n. 142 del 24/07/2023, è indicato nel suo ammontare massimo nelle tabelle di seguito riportate:

**Tabella 1**

| **TIPOLOGIA SERVIZI a sovvenzione mensile** | **AMMONTARE MASSIMO DELLA SOVVENZIONE MENSILE** |
|---|---|
| Centro Socio educativo Diurno ai sensi dell'art. 52 del r.r. 4/2007, con l'utilizzo dei servizi aggiuntivi di mensa e trasporto | 630,00 |
| Centro Socio educativo Diurno ai sensi dell'art. 52 del r.r. 4/2007, con l'utilizzo del servizio aggiuntivo mensa | 530,00 |
| Centro Socio educativo Diurno ai sensi dell'art. 52 del r.r. 4/2007, con l'utilizzo del servizio aggiuntivo trasporto | 530,00 |
| Centro Socio educativo Diurno ai sensi dell'art. 52 del r.r. 4/2007, senza fruizione di alcun servizio aggiuntivo (c.d. servizio "base") | 450,00 |
| Centro Aperto Polivalente per minori ai sensi dell'art. 104 del r.r. 4/2007 | 440,00 |

**Tabella 2**

| **TIPOLOGIA SERVIZI a sovvenzione giornaliera** | **AMMONTARE MASSIMO DELLA SOVVENZIONE GIORNALIERA** |
|---|---|
| Ludoteca ai sensi dell'art. 89 del r.r. 4/2007 | 13,00 |
| Servizi educativi e per il tempo libero ai sensi dell'art. 103 del r.r. 4/2007 | 13,00 |

3. L'importo è da ritenersi comprensivo della eventuale quota di compartecipazione a carico del nucleo familiare di cui al successivo art. 9 e dell'IVA, laddove applicata, ed è:

- **mensile** per le unità di offerta di cui al precedente articolo art. 4 comma 1 lettere a) e d);
- **giornaliera** per le unità di offerta di cui alle lettere b) e c) dello stesso articolo 4.

4. Per l'accoglienza all'interno di un centro socio educativo diurno di un minore con disabilità, attestata da idonea documentazione medica da esibire all'Ambito Territoriale competente dell'istruttoria delle domande, per il quale occorra assicurare uno standard aggiuntivo di personale ai sensi del Regolamento regionale, l'importo mensile definito con il provvedimento dell'Autorità di Gestione sopra richiamato, è pari ad euro 1.110,00.

5. Con esclusivo riferimento alle domande presentate per la frequenza presso i centri socio educativi diurni, è data la possibilità ai referenti dei nuclei familiari -una sola volta nell'arco della durata dell'annualità operativa- di presentare per il tramite della piattaforma una rinuncia ad un servizio aggiuntivo o ad entrambi, opzionati in sede di domanda. Tale rinuncia deve essere presentata **entro e non oltre** il giorno 20 del mese ed esplica i suoi effetti a decorrere dal primo giorno del mese successivo alla data indicata, comportando la rideterminazione della misura della sovvenzione e della eventuale quota di compartecipazione. All'Ambito territoriale di riferimento perverrà apposita comunicazione generata automaticamente dalla piattaforma.

**Art. 9 - La quota di compartecipazione**

1. Nel caso di nuclei familiari con ISEE minorenni inferiori a 3.001,00 euro, il valore del buono servizio minori è riconosciuto nella misura massima di cui alle precedenti tabelle 1 e 2, senza alcuna richiesta di contribuzione a carico dei nuclei familiari.

2. I nuclei familiari dovranno, invece, versare a titolo di compartecipazione della spesa, una quota a proprio carico calcolata nella seguente misura:

**Tabella 3 Scaglioni per la frequenza presso le unità di offerta di cui agli articoli 52 e 104 del Regolamento**

| SCAGLIONI ISEE | QUOTA DI COMPARTECIPAZIONE A CARICO DELLA FAMIGLIA |
|---|---|
| da € 3.001,00 a € 7.500,99 | € 20,00 |
| da € 7.501,00 a € 10.000,99 | € 20,00 + 5% del valore residuo della sovvenzione |
| da € 10.001,00 a € 13.000,99 | € 25,00 + 5% del valore residuo della sovvenzione |
| da € 13.001,00 a € 15.000,99 | € 25,00 + 10% del valore residuo della sovvenzione |
| da € 15.001,00 a € 20.000,00 | € 30,00 + 15% del valore residuo della sovvenzione |

**Tabella 4 Scaglioni per la frequenza presso le unità di offerta di cui agli art. 89 e 103 del Regolamento**

| SCAGLIONI ISEE | QUOTA DI COMPARTECIPAZIONE A CARICO DELLA FAMIGLIA |
|---|---|
| da € 3.001,00 a € 7.500,99 | 15% della sovvenzione |
| da € 7.501,00 a 10.000,99 | 20% della sovvenzione |
| da € 10.001,00 a € 13.000,99 | 25% della sovvenzione |
| da € 13.001,00 a € 15.000,99 | 30% della sovvenzione |
| da € 15.001,00 a € 20.000,00 | 35% della sovvenzione |

3. Nel caso di utente disabile che frequenta il centro socio educativo diurno, il calcolo dell'eventuale quota di compartecipazione è effettuato sulla sovvenzione mensile relativa al c.d. servizio "base", di cui alla precedente tabella 1.

**Art. 10 - Modalità e termini per la presentazione della domanda**

La procedura per la presentazione della domanda da parte del referente del nucleo familiare o delegato, la presa in carico e l'inoltro della domanda all'Ambito Territoriale Sociale tramite la funzione di abbinamento da parte dell'Unità

di Offerta, sono effettuate con le modalità riportate di seguito e disponibili all'indirizzo della Piattaforma dedicata web https://pugliasociale-spid.regione.puglia.it- **PROCEDURE TELEMATICHE – BUONI SERVIZIO 2023**

Il referente del nucleo familiare deve essere in possesso delle credenziali SPID, Sistema Pubblico di Identità Digitale, di livello 2 e di una attestazione ISEE minorenni 2023, non superiore a 20.000 euro ed in corso di validità.

**Qualora il referente del nucleo familiare non sia in possesso di credenziali SPID sarà possibile procedere alla presentazione della domanda solo previa delega ad un soggetto terzo in possesso di credenziali SPID.** In tal caso, il referente del nucleo familiare dovrà consegnare al delegato la delega, il codice fiscale del dichiarante DSU ed il numero di protocollo con data di rilascio riferiti alla DSU, preliminare al calcolo dell'ISEE.

L'attestazione ISEE è rilasciata dall'INPS o dagli Enti Convenzionati (CAF, Comuni, etc.) previa presentazione della Dichiarazione Sostitutiva Unica da parte del richiedente.

Per tutte le informazioni riguardanti SPID (Sistema Pubblico di Identità Digitale) è possibile consultare il sito https://www.spid.gov.it.

Le FASI A e B, di seguito riportate, sono descritte in dettaglio nel "Manuale per la procedura telematica di accreditamento al portale Bandi Puglia Sociale", disponibile al presente link https://app.sistema.puglia.it/ords/f?p=10000:5030

**FASE A. Accreditamento del nucleo familiare**

Il referente familiare o delegato accede alla piattaforma per la procedura telematica di presentazione della domanda con le proprie credenziali SPID, rilasciate da un fornitore accreditato. Nel caso di primo accesso, dovrà fornire anche il proprio numero di telefono cellulare e il proprio indirizzo di Posta Elettronica Certificata o, in subordine, il proprio indirizzo di Posta elettronica, ai quali verranno inviate le comunicazioni inerenti le procedure telematiche. Il referente familiare o delegato è il responsabile dei dati dichiarati, fatte salve eventuali comunicazioni di modifica espressamente effettuate.

La procedura telematica prevede l'invio di un messaggio e-mail contenente un codice di verifica utile ad attestare il corretto inserimento dell'indirizzo e-mail indicato dal referente o delegato e un messaggio sms contenente un ulteriore codice di verifica del numero di telefono cellulare del referente stesso. Questi codici dovranno essere riportati nella pagina di certificazione proposta dalla procedura telematica.

Il Referente, ovvero suo delegato, in qualsiasi momento può effettuare l'accreditamento sulla piattaforma telematica dedicata; tale procedura è condizione necessaria a generare un "**Codice Famiglia**".

**FASE B. Generazione del Codice Famiglia**

Al termine della fase di accreditamento del nucleo familiare, **previa convalida,** il sistema genera il "Codice Famiglia" e lo invia tramite SMS al numero di cellulare e tramite e-mail all'indirizzo di posta elettronica, indicati nella fase di accreditamento del nucleo familiare.

Per effetto di una cooperazione applicativa tra i sistemi INPS e la piattaforma telematica regionale, l'anagrafica del nucleo familiare è generata automaticamente sulla base delle informazioni dichiarate nella DSU preliminare al rilascio dell'attestazione ISEE ordinario 2023**. Ne consegue che non possono essere modificati i dati relativi alla composizione del nucleo familiare, se non aggiornando la stessa dichiarazione ISEE.** Prima di procedere con la generazione della domanda è obbligatorio aggiornare tutte le informazioni relative ai componenti del nucleo familiare riguardanti la residenza e il domicilio, lo stato di occupazione, i titoli di studio, e lo stato di eventuale disabilità.

Solo dopo aver inserito tutti i dati richiesti è possibile compilare la domanda di accesso al Buono servizio minori come di seguito indicato.

Il Codice Famiglia risulta valido, ai fini della presente procedura, se generato tramite una attestazione ISEE in corso di validità nell'anno solare di riferimento; pertanto il Codice Famiglia acquisito fino al 31.12.2022 non è valido ed occorre richiedere un nuovo Codice Famiglia per l'annualità 2023 relativamente all'ISEE 2023**.**

Il nucleo familiare già in possesso del Codice Famiglia acquisito tramite attestazione ISEE 2023 **può** utilizzare il medesimo Codice.

**FASE C. Compilazione e invio della domanda. Generazione del "Codice Domanda"**

Dopo aver effettuato l'accreditamento con conseguente generazione del Codice Famiglia, ove ricorrano i requisiti di cui al precedente art. 5, il referente del nucleo familiare o delegato compila ed invia la domanda di accesso al Buono servizio minori scegliendo tra le Unità di Offerta opzionabili di cui al precedente articolo 4.

La domanda è presentata all'Ambito territoriale sociale ove ha sede l'Unità di offerta scelta.

La compilazione e l'invio della domanda possono essere effettuati esclusivamente on-line, accedendo all'indirizzo web https://pugliasociale-spid.regione.puglia.it - PROCEDURE TELEMATICHE – BUONI SERVIZIO 2023, previa autenticazione con credenziali SPID Livello 2 **e solo dopo aver ultimato le precedenti fasi "A" e "B".**

**La procedura di presentazione della domanda è "a termine" in quanto può essere effettuata esclusivamente nei termini della finestra temporale di cui al precedente art. 6**, fatte salve eventuali proroghe disposte con specifici atti, cliccando su "inserisci nuova domanda".

All'avvio della procedura di compilazione della domanda viene assegnato un "Codice Domanda"; il Referente del nucleo familiare o suo delegato procede con l'inserimento delle seguenti informazioni:

a. le generalità del minore per il quale si chiede il Buono servizio minori;
b. l'Unità di Offerta opzionata;
c. la tipologia di offerta del servizio tra quelle indicate al precedente art. 4, tenendo conto in ogni caso del compimento dell'età del minore (il minore deve compiere l'età minima prevista dal Regolamento regionale n. 4/2007 per la tipologia di Unità di offerta opzionata entro il 31 dicembre 2023);
d. solo nel caso di centro socio educativo diurno, la scelta di fruire dei servizi aggiuntivi eventualmente previsti dall'unità di offerta opzionata (mensa e/o trasporto). N.B.: E' possibile scegliere i servizi aggiuntivi da far valere sul buono servizio minori di cui al presente Avviso, solo se l'unità di offerta opzionata ha previsto gli stessi in sede di accreditamento nel Catalogo regionale.

Terminata la compilazione telematica, il referente del nucleo familiare o suo delegato, clicca sul tasto **INVIA.**

Dalla piattaforma telematica è generata la domanda di accesso al Buono servizio minori (Modello A), in formato pdf con sigillo elettronico, riportante tutti i dati inseriti in piattaforma, alla quale è automaticamente assegnato dalla Regione Puglia un numero di protocollo in ingresso. **Il predetto protocollo attesta l'avvenuta corretta trasmissione** della domanda per il tramite della piattaforma regionale, **non configurandosi come acquisizione della domanda da parte dell'Ambito territoriale di riferimento, ai fini della relativa istruttoria di cui al successivo articolo 13.**

La piattaforma, tramite un messaggio di Posta Elettronica Certificata di conferma, provvede a notificare l'esito di INVIO e di acquisizione della domanda all'indirizzo di posta elettronica indicato dal Referente o suo delegato. La domanda generata e i dati di acquisizione e protocollo sono resi disponibili nella piattaforma telematica.

Qualora il referente, o il suo delegato, non clicchi sul tasto **INVIA** entro i termini previsti dal presente Avviso, la domanda non risulta presentata e non potrà essere protocollata dal sistema in ingresso, né acquisita dall'Ambito Territoriale Sociale per l'istruttoria di competenza.

Per lo stesso minore non può essere richiesto il Buono servizio minori per l'accesso a diverse unità di offerta nello stesso periodo.

Qualora sussistano i requisiti di cui all'art. 5, il referente o suo delegato può presentare una domanda di accesso al Buono servizio minori per ogni componente del nucleo familiare.

**La domanda così inviata potrà essere visualizzata in piattaforma dall'unità di offerta opzionata solo a seguito di comunicazione da parte del referente del nucleo familiare e/o suo delegato del codice domanda; tanto al fine di completare la procedura di abbinamento della domanda al posto a Catalogo, con le modalità di cui alla successiva FASE "D".**

Non è possibile modificare una domanda già inviata e nel caso in cui si verifichi la necessità di modificare una o più delle informazioni contenute nella domanda compilata è necessario:

- annullare la domanda già inoltrata, richiamandola ed inserendo il codice domanda nell'apposita procedura di annullamento. All'annullamento è automaticamente assegnato dalla Regione Puglia un numero di protocollo.
- successivamente compilare una nuova domanda.

**L'annullamento dovrà essere effettuato entro un'ora prima della scadenza dei termini previsti dalla finestra di presentazione della domanda.**

**FASE D. Abbinamento della domanda e generazione del Preventivo di spesa**

La procedura di abbinamento è operativa contestualmente alla fase di presentazione della domanda da parte della famiglia ed è attivabile in presenza esclusivamente di una domanda inviata.

**Per avviare** l'abbinamento della domanda, l'Unità di Offerta opzionata deve aver acquisito da parte del referente del nucleo familiare il codice domanda attribuito dalla piattaforma e l'eventuale documentazione medica attestante lo stato di disabilità del minore, la quale dovrà essere caricata in piattaforma.

L'unità di offerta è tenuta ad effettuare l'abbinamento, nel limite massimo del numero di posti autorizzati con la determinazione dirigenziale n. 814 del 25/07/2023, secondo l'ordine cronologico di acquisizione del codice domanda e, in caso di parità, secondo l'ordine di invio telematico della domanda.

Ai fini dell'abbinamento, l'unità di offerta genera il preventivo di spesa sulla base:

- della durata del servizio scelto, tenendo comunque conto del compimento dell'età minima del minore richiesta dal Regolamento regionale e specificata al precedente articolo 5,
- dell'eventuale servizio aggiuntivo offerto dall'Unità di Offerta ed opzionato dal referente del nucleo familiare (n.b. nel solo caso dei centri socio educativi diurni),
- della misura massima della sovvenzione di cui al precedente art. 8.

Il preventivo di spesa riporta:
- l'impegno da parte del referente del nucleo familiare a versare la quota di compartecipazione, secondo le modalità di cui al precedente art. 9,
- l'ammontare massimo della sovvenzione, come da tabella 1 o 2 del precedente art. 8,
- il prospetto del calcolo delle quote a carico del nucleo familiare e del buono servizio minori,
- il periodo di validità.

**Per completare** la procedura di ABBINAMENTO domanda - posto a Catalogo, l'unità di offerta:

- carica in Piattaforma il preventivo generato, debitamente sottoscritto dall'unità di offerta e dal Referente del nucleo Familiare;
- carica in piattaforma l'eventuale documentazione medica attestante lo stato di disabilità del minore;
- seleziona la funzione di "conferma", **pena l'irricevibilità della domanda e il conseguente mancato inoltro all'Ambito territoriale competente ai fini dell'istruttoria.**

**L'abbinamento è da intendersi esclusivamente quale prerequisito necessario all'espletamento dell'istruttoria, per cui non si configura in alcun modo quale riconoscimento del diritto di frequentare l'Unità di Offerta opzionata dal Referente del Nucleo Familiare usufruendo del Buono servizio minori.**

Con l'operazione di abbinamento la domanda e l'eventuale documentazione, caricate dall'unità di offerta, sono rese disponibili all'Ambito Territoriale Sociale al fine di effettuare l'istruttoria secondo le modalità di cui al successivo art. 13.

**Le domande inviate e non abbinate entro i termini temporali previsti dalla finestra di riferimento decadono.**

**Art. 11 - Disciplinare e Progetto attuativo**

1. Al fine di poter accedere alle risorse disponibili di cui al presente Avviso, l'Ambito Territoriale e la Regione Puglia sottoscrivono apposito Disciplinare regolante i rapporti tra la stessa Regione ed il Comune capofila, ovvero il Consorzio, per l'attuazione dell'Azione 8.13, in base al quale dovrà essere redatto dal Soggetto Beneficiario apposito Progetto attuativo.
2. Il Progetto attuativo è finalizzato alla programmazione del contributo finanziario provvisoriamente concesso da Regione Puglia, nel rispetto dei seguenti criteri:
    a. almeno il 98% del contributo totale assegnato dovrà essere destinato all'erogazione dei buoni servizio minori presso le unità di offerta aventi sede operativa nell'Ambito Territoriale Sociale di riferimento. Il riparto tra le diverse tipologie di unità di offerta deve assicurare in ogni caso la priorità ai servizi di cui agli articoli 52 e 104 del Regolamento;
    b. entro il limite massimo del 2%, il contributo totale assegnato potrà essere destinato alla copertura di spese c.d. "generali";
3. Rientrano nella riserva del 2% del fondo assegnato dalla Regione Puglia le seguenti macrovoci di spesa:

a. costi di personale addetto alle attività di realizzazione, di monitoraggio e di rendicontazione dell'intervento, anche attraverso l'utilizzo di personale esterno esclusivamente dedicato, in ragione delle tempistiche previste dal presente Avviso e dal Disciplinare di cui al precedente comma 1;

b. spese sostenute per l'organizzazione e la realizzazione di attività di comunicazione ed informazione dedicate all'intervento;

c. costi sostenuti per la gestione delle attività relative all'acquisto di materiali di consumo e alle spese generali connesse e conseguenti alla procedura istruttoria.

4. Il Progetto attuativo deve essere approvato dall'Ambito Territoriale e presentato a Regione Puglia nei termini stabiliti dal Disciplinare.

5. L'importo del contributo provvisoriamente concesso, in attuazione di quanto previsto dal successivo art. 18, è suscettibile di decurtazioni finanziarie, laddove nel corso dell'operazione, dalla documentazione agli atti dell'Amministrazione o dai verbali di controllo, emergano delle irregolarità.

**Art. 12 - Criteri di priorità e valutazione delle domande**

1. Conclusa la procedura di abbinamento minore – posto a Catalogo, ai sensi del precedente art. 10 FASE "D", la piattaforma genera **graduatorie provvisorie** delle domande di accesso al Buono servizio minori, sulla base dei criteri di ordinamento di cui al successivo comma 2.

2. Al fine di determinare la graduatoria provvisoria di cui al precedente comma, è attribuito un punteggio compreso da 0 a 100, sulla base delle autodichiarazioni rese al momento della compilazione della domanda e del valore dell'ISEE 2023, secondo i seguenti criteri:

   a. condizione economica del nucleo familiare tenendo conto dell'ISEE minorenni;
   b. carichi di cura familiare;
   c. condizione lavorativa delle figure genitoriali;

3. Sulla base dei criteri di cui al comma 2, ad ogni domanda è assegnato un punteggio così determinato:

**Tabella 5 punteggi del nucleo familiare per la frequenza presso le unità di offerta di cui agli articoli 52 e 104 del Regolamento**

| | |
|---|---|
| **a. Condizione economica del nucleo familiare (valore ISEE ) max punti 50** | |
| Il punteggio massimo di pt. 50 è attribuito per un valore di ISEE pari a "0". Per gli altri valori di ISEE si applica la seguente formula per l'attribuzione del punteggio: | |
| 50 – (valore ISEE / 400) = punteggio *(da arrotondarsi alla 3° cifra decimale)* | |
| **b . Carichi di cura familiare max punti 30 così determinati:** | |
| In presenza nel nucleo familiare di componenti disabili: | **Pt. 30** |
| In assenza nel nucleo familiare di componenti disabili: | |
| Nucleo composto da 2 componenti minori | **Pt. 15** |
| Nucleo composto da 3 componenti minori | **Pt. 20** |
| Nucleo composto da 4 o più componenti minori | **Pt. 30** |
| **c. Condizione lavorativa delle figure genitoriali max punti 20 così determinati:** | |
| nucleo familiare composto da entrambe le figure genitoriali, di cui solo uno è lavoratore | **Pt. 15** |
| nucleo familiare composto da entrambe le figure genitoriali lavoratrici | **Pt. 10** |
| nucleo familiare monogenitoriale con genitore lavoratore | **Pt. 20** |
| nucleo familiare, anche monogenitoriale, in cui nessun genitore lavora | **Pt. 20** |

**Tabella 6: punteggi del nucleo familiare per la frequenza presso le unità di offerta di cui agli articoli 89 e 103 del Regolamento**

| |
|---|
| **a. Condizione economica del nucleo familiare (valore ISEE) max punti 40** |
| Il punteggio massimo di pt. 40 è attribuito per un valore di ISEE pari a "0". Per gli altri valori di ISEE si applica |

| | |
|---|---|
| la seguente formula per l'attribuzione del punteggio:<br>40 – (valore ISEE / 500) = punteggio *(da arrotondarsi alla 3° cifra decimale)* | |
| **b . Carichi di cura familiare max punti 30 così determinati:** | |
| In presenza nel nucleo familiare di componenti disabili: | **Pt. 30** |
| In assenza nel nucleo familiare di componenti disabili: | |
| Nucleo composto da 2 componenti minori | **Pt. 15** |
| Nucleo composto da 3 componenti minori | **Pt. 20** |
| Nucleo composto da 4 o più componenti minori | **Pt. 30** |
| **c. Condizione lavorativa delle figure genitoriali max punti 30 così determinati:** | |
| nucleo familiare composto da entrambe le figure genitoriali, di cui solo uno è lavoratore | **Pt. 25** |
| nucleo familiare composto da entrambe le figure genitoriali lavoratrici | **Pt. 15** |
| nucleo familiare monogenitoriale con genitore lavoratore | **Pt. 30** |
| nucleo familiare, anche monogenitoriale, in cui nessun genitore lavora | **Pt. 30** |

4. Il punteggio, determinato con le modalità di cui al presente articolo, definisce l'ordine con il quale l'Ambito territoriale effettua l'istruttoria di cui al successivo art. 13. Ciascuna unità di offerta potrà visualizzare la posizione in graduatoria delle domande di competenza.
5. A parità di punteggio, la collocazione in graduatoria è determinata dall'ordine cronologico di invio delle domande.

**Art. 13 - Istruttoria delle domande**

1. L'Ambito Territoriale Sociale effettua l'istruttoria delle domande abbinate rispettando l'ordine automaticamente definito dalla piattaforma ai sensi del precedente art. 12, esaminando la completezza e la regolarità formale delle domande nonché le eventuali cause di inammissibilità delle stesse di cui al successivo art. 15.
2. Qualora per lo svolgimento dell'istruttoria fosse necessario acquisire nuovi dati, informazioni o documentazione per la prosecuzione dell'istruttoria, verrà inoltrata richiesta di integrazione al referente del nucleo familiare o delegato all'indirizzo dichiarato durante la fase di accreditamento del nucleo familiare e all'Unità di Offerta. Le integrazioni devono essere acquisite dall'unità di offerta e trasmesse all'Ambito Territoriale per il tramite della piattaforma, **entro il termine di 10 giorni dalla richiesta pena l'inammissibilità** della domanda ai sensi del successivo art. 15 comma 1 lettera "e". L'Ambito Territoriale Sociale effettua controlli, in ordine alla veridicità delle dichiarazioni rese dai richiedenti, secondo le disposizioni degli artt. 71 e 72 del D.P.R. n. 445/2000, procedendo nei casi di dichiarazioni mendaci ai sensi del codice penale e delle leggi speciali in materia.
3. Qualora ai sensi del comma 2 del presente articolo il RUP istruttore di Ambito riscontri la necessità di aggiornare la piattaforma dedicata alla gestione dei Buoni servizio minori, al fine di assicurare la conformità dei dati, delle informazioni e delle dichiarazioni rese dal nucleo familiare in sede di invio della domanda, provvede alla modifica degli stessi e alla eventuale rideterminazione del punteggio e, dunque, al riposizionamento della domanda in graduatoria.

**Art. 14 - Graduatorie delle domande e convalida**

1. L'Ambito Territoriale Sociale, conclusa l'istruttoria tramite la funzione predisposta in piattaforma genera due distinte graduatorie delle domande di accesso al Buono servizio minori e precisamente:
   a. graduatoria relativa alle domande di accesso alle unità di offerta di cui agli articoli 52 e 104 del Regolamento;
   b. graduatoria relativa alle domande di accesso alle unità di offerta di cui agli articoli 89 e 103 del Regolamento;
2. L'Ambito Territoriale, con provvedimento amministrativo, approva entro i termini previsti dalla normativa vigente in materia le graduatorie di cui al comma 1 ed entro i limiti di stanziamento del Progetto attuativo.

3. Le graduatorie hanno validità ed esplicano i loro effetti fino alla conclusione dell'annualità operativa 2023/2024, come definita al precedente articolo 6.
4. Successivamente all'approvazione delle graduatorie, l'Ambito Territoriale sottoscrive un **contratto di servizio** con le sole Unità di offerta aventi domande ammesse e finanziabili, nei limiti delle somme ripartite ed indicate nel Progetto attuativo. Tale contratto di servizio, oltre a richiamare le previsioni dell'Avviso Catalogo e dell'Avviso buoni servizio minori, definisce gli obblighi reciproci tra le parti, riporta la clausola di conoscenza e accettazione di tutte le disposizioni contenute nel presente Avviso e l'ammontare delle risorse contabilmente stanziate in favore della singola U.d.O., al fine di garantire la necessaria copertura di spesa in proporzione ai preventivi caricati e ammessi.
5. L'Ambito Territoriale Sociale procede con la **convalida** delle domande per le quali è stato sottoscritto il contratto di servizio.
6. **Dalle domande non Convalidate non discende alcuna obbligazione nei confronti dell'Ambito Territoriale Sociale.**

**Art. 15 - Motivi di non ammissibilità della domanda**

1. **E' ritenuta non ammissibile** dall'Ambito Territoriale, mediante apposita funzione predisposta nella piattaforma informatica (istruita-non ammissibile), la domanda:
   a. presentata in assenza dei requisiti di accesso di cui al precedente art. 5;
   b. presentata oltre i termini stabiliti dall'art. 6;
   c. inoltrata con modalità diverse da quelle indicate al precedente art. 10;
   d. per la quale non sia stato sottoscritto da entrambe le parti il preventivo generato dall'unità di offerta e non sia stato concluso l'abbinamento;
   e. per la quale il referente del nucleo familiare o il delegato non presenti, per il tramite dell'unità di offerta opzionata, le integrazioni di cui all'art. 13 comma 2.

**Art. 16 – Il registro telematico delle presenze e le Attestazioni di frequenza e pagamento**

1. L'attestazione di frequenza e pagamento mensile è generata per ogni codice domanda convalidata e riporta il totale delle presenze mensili, utili al calcolo del Buono servizio minori. La stessa richiama le informazioni attestate nel preventivo di spesa e contiene l'indicazione dei giorni di presenza / assenza del minore. Le presenze relative ai minori vengono gestite tramite piattaforma, mediante il registro telematico delle presenze, che è strutturato per singolo minore, su base mensile, contenente la presenza / assenza per ogni giorno del mese. In caso di assenza da giustificare ai sensi dell'art. 18 comma 2, deve essere caricato il relativo giustificativo.
2. L'unità di offerta iscritta nel Catalogo ed il referente del nucleo familiare, di norma non prima del termine del mese solare di riferimento, verificata l'effettiva frequenza del minore sulla base delle **presenze registrate quotidianamente** nell'apposito registro elettronico, sottoscrivono **l'attestazione di frequenza mensile e di pagamento** della quota di compartecipazione, come generata dalla piattaforma informatica.
3. L'unità di offerta provvede alla sottoscrizione dell'attestazione con firma digitale, mentre il Referente del nucleo familiare provvede alla sottoscrizione con firma elettronica generata dalla piattaforma o con firma autografa della copia cartacea dell'attestazione sottoscritta dall'Unità di Offerta. Nel caso di domanda presentata per delega, le attestazioni di frequenza e pagamento saranno sottoscritte dal referente del nucleo familiare solo con firma autografa.
4. L'unità di offerta provvede al caricamento in piattaforma dell'attestazione sottoscritta dalle parti.
5. Il costo del servizio erogato è corrisposto all'Unità di Offerta con le seguenti modalità:
   a. in quota parte dall'Ambito Territoriale Sociale, tramite il Buono servizio minori;
   b. in quota parte, a titolo di compartecipazione alla spesa, laddove dovuta, dal Referente del Nucleo Familiare nella misura di cui al precedente art. 9.

**Art. 17 – Erogazione del buono servizio minori**

1. Il pagamento del Buono servizio minori da parte dell'Ambito Territoriale Sociale, così come determinato nel preventivo di spesa, è subordinato alla verifica delle seguenti condizioni:

a. convalida delle domande ai sensi del precedente art. 14, comma 5;

b. permanere dell'iscrizione nel Catalogo dell'unità di offerta per l'intero periodo di riferimento;

c. frequenza del minore presso l'unità di offerta opzionata dal referente del nucleo familiare, sulla base dell'attestazione mensile di frequenza e pagamento della quota di compartecipazione, debitamente sottoscritta ed, eventualmente, anche all'esito di controlli in loco;

d. non esser intervenuta una delle cause di mancato riconoscimento del buono di cui al successivo art. 18;

e. non esser intervenuta una delle cause di esclusione dal beneficio di cui al successivo art. 18.

2. Il Buono servizio minori decorre dalla effettiva frequenza e, laddove è applicata una tariffa mensile, è riconosciuto per l'intera mensilità pur in caso di assenza del minore, nei limiti comunque di quanto previsto dal successivo articolo 18.

3. Laddove ad esito di verifiche risulti che l'unità di offerta non abbia mantenuto gli standard previsti dal Regolamento in un determinato arco temporale, il Buono è riconosciuto solo nel periodo in cui detti standard sono stati assicurati. Nel caso di applicazione di una sovvenzione su base mensile, il Buono verrà calcolato proporzionalmente al numero dei giorni per i quali sono assicurati i predetti standard.

**Art. 18 - Motivi di non riconoscimento del Buono e di esclusione dal beneficio**

1. Fatta salva ogni eventuale conseguenza sull'iscrizione al Catalogo, il Buono servizio minori non è riconosciuto:

   a. nel caso in cui il nucleo familiare ovvero l'unità di offerta forniscano dichiarazioni false o mendaci, con particolare riferimento alle presenze dei minori indicate nel registro elettronico;

   b. per il periodo in cui sia stato verificato il venir meno dei requisiti richiesti ai fini dell'autorizzazione al funzionamento ai sensi dell'art. 49 della legge regionale 19/2006;

   c. qualora per il medesimo minore è accertato il cumulo di benefici di cui al successivo art. 22;

   d. nelle mensilità in cui il minore non ha iniziato a fruire del servizio;

   e. se non è sottoscritta l'attestazione di frequenza e pagamento del minore;

   f. se a seguito di verifiche non risulta erogata la quota di compartecipazione di cui al precedente art. 9, laddove dovuta.

2. Il minore **frequentante** l'unità di offerta che usufruisce del Buono **è escluso dal beneficio** dall'Ambito Territoriale di riferimento, mediante la funzione di "revoca" predisposta in piattaforma, nei seguenti casi:

   a. se non frequenta, senza giustificato motivo, il servizio opzionato per 30 giorni consecutivi, non contemplando in tale calcolo le eventuali giornate di sospensione del servizio da parte dell'unità di offerta esclusivamente relative a festività e/o chiusure natalizie. Tutte le altre festività e/o periodi di chiusura dell'Unità di offerta saranno computate ai fini del calcolo delle assenze. Ai fini del presente Avviso è considerata assenza per giustificato motivo l'assenza per malattia del minore, debitamente documentata;

   b. se non frequenta il servizio opzionato per oltre 60 giorni solari consecutivi, anche in presenza di giustificato motivo.

   c. nel caso in cui l'Unità di offerta opzionata dal nucleo familiare è stata cancellata dal Catalogo. L'esclusione opera dal momento in cui l'Unità di offerta risulta cancellata;

   d. su segnalazione dell'unità di offerta per gravi motivi (mancato rispetto del regolamento di funzionamento della struttura/servizio, grave inadempienza, mancato rispetto del presente Avviso Pubblico).

3. Ai fini della fruizione del Buono servizio minori, fatto salvo quanto previsto dalla normativa vigente in materia di assenze del minore **frequentante** i servizi educativi, deve essere giustificata mediante caricamento in piattaforma della documentazione, esclusivamente l'assenza rilevante ai fini della perdita del beneficio ai sensi del precedente comma 2, lettere "a" e "b".

4. Il minore **che frequenta** l'unità di offerta usufruendo del Buono servizio minori, a fronte di formale rinuncia, **è escluso** dal beneficio dall'Ambito Territoriale di riferimento mediante la funzione "**rinuncia espressa**" predisposta in piattaforma.

**Art. 19- Obblighi per il referente del nucleo familiare**

1. Dal riconoscimento del diritto ad usufruire del Buono servizio minori derivano per il Referente del Nucleo Familiare i seguenti obblighi:
   a. giustificare le assenze del minore, così come previsto dal precedente art. 18, comma 2;
   b. sottoscrivere l'attestazione di frequenza e pagamento, dopo aver verificato la correttezza delle informazioni ivi riportate;
   c. corrispondere mensilmente all'unità di offerta la quota di compartecipazione prevista ai sensi del precedente art. 9;
   d. osservare scrupolosamente le norme regolamentari e le disposizioni del presente Avviso.

**Art. 20 - Obblighi per l'Unità di Offerta**

1. **L'Unità di Offerta è tenuta ad osservare gli obblighi scaturenti dall'iscrizione al Catalogo** e previsti dall'Avviso Pubblico per Manifestazione di interesse all'iscrizione al Catalogo, con particolare e non esclusivo riferimento all'aggiornamento quotidiano del registro elettronico delle presenze, nonché le seguenti prescrizioni:
   a. adempiere agli obblighi derivanti dal Contratto di servizio;
   b. fornire le informazioni e produrre tutti i documenti giustificativi riguardanti un'operazione sostenuta dai fondi, per consentire controlli e verifiche anche in loco che Regione Puglia, gli Ambiti Territoriali Sociali e altri Enti, Organismi e Autorità competenti dovessero svolgere, e che siano conservati per un periodo di cinque anni a decorrere dal 31 dicembre dell'anno in cui è ricevuto l'ultimo pagamento;
   c. comunicare prontamente all'Ambito Territoriale Sociale di riferimento l'eventuale accesso ad altre forme di contribuzione erogate da soggetti pubblici o privati, per il medesimo servizio, al fine di non incorrere nel "*divieto di cumulo*" ai sensi del successivo art. 22.

Nel caso di unità di offerta che nel corso dell'anno operativo subentri nella gestione, il soggetto subentra alle medesime condizioni del soggetto subentrato. A tal fine dovrà sottoscrivere apposito Contratto di servizio con l'Ambito Territoriale Sociale di riferimento.

**Art. 21- Obblighi per l'Ambito Territoriale Sociale**

1. L'Ambito Territoriale in quanto beneficiario finale, attuatore dell'intervento ai sensi del precedente art. 3 comma 1 lettera "b", nonché soggetto pubblico erogatore delle risorse finanziarie in favore delle Unità di Offerta, è tenuto a:
   a. sottoscrivere il Disciplinare con Regione Puglia;
   b. assicurare l'osservanza degli obblighi scaturenti dal Disciplinare sottoscritto con Regione Puglia, nonché gli obblighi derivanti dal contratto di servizio, sottoscritto con le unità di offerta;
   c. assicurare il costante controllo della spesa;
   d. disporre il pagamento del Buono servizio minori in favore dell'unità di offerta, accertata la regolarità della spesa sulla base delle attestazioni di frequenza e pagamento, della fattura, e della verifica di ogni altra documentazione ritenuta utile, monitorando altresì che l'Unità di Offerta opzionata dalla famiglia risulti iscritta al Catalogo nel periodo di riferimento della fatturazione;
   e. effettuare tempestivamente sulla piattaforma telematica le operazioni connesse alle procedure di propria competenza;
   f. consentire controlli e verifiche anche in loco che Regione Puglia, Organismi ed Autorità competenti regionali, nazionali o comunitarie, dovessero svolgere, garantendo la disponibilità di tutti i documenti giustificativi riguardanti l'operazione sostenuta dai fondi per un periodo di cinque anni a decorrere dal 31 dicembre dell'anno in cui è ricevuto l'ultimo pagamento;
   g. garantire l'applicazione della normativa comunitaria in tema di pubblicità e informazione circa il finanziamento con fondi comunitari.
2. Nel caso di unità di offerta che nel corso dell'anno operativo subentra nella gestione, l'Ambito territoriale deve adottare e far sottoscrivere nuovo Contratto di servizio che vincoli il soggetto subentrante alla erogazione del servizio alle medesime condizioni del soggetto subentrato.

3. L'Ambito territoriale effettua, anche in riferimento a quanto previsto dall'Avviso "Catalogo", in qualunque momento controlli presso l'Unità di Offerta con la quale ha sottoscritto il contratto di servizio, al fine di verificare il servizio erogato, nonché la conformità delle procedure attuate e degli obblighi di legge previsti.
4. Qualora in sede di verifica l'Ambito Territoriale Sociale di riferimento dovesse rilevare irregolarità o inadempienze, è tenuto a darne immediata comunicazione alla Regione Puglia, al Comune di riferimento ed agli Organi competenti per i provvedimenti conseguenti.

**Art. 22 - Divieto di cumulo**

1. Per il medesimo posto messo a Catalogo alle unità di offerta è fatto divieto di cumulo del Buono servizio minori con altri contributi pubblici comunitari, nazionali, regionali e comunali, per il medesimo servizio.
2. La misura "Buono servizio minori" è compatibile con eventuali interventi di sostegno al reddito erogati da altri soggetti al nucleo familiare.
3. Per il medesimo periodo è fatto divieto di cumulo del Buono servizio minori per l'accesso da parte di un minore a più unità di offerta iscritte a Catalogo.

**Art. 23 - Rispetto della privacy**

5. Ai sensi dell'art. 13 del Regolamento (UE) 2016/679, si informano i soggetti interessati che il trattamento dei dati, comuni e particolari, forniti in sede di presentazione dell'istanza e a tal fine acquisiti avviene, da parte della Regione Puglia e degli Ambiti Territoriali Sociali competenti, nell'esercizio dei poteri pubblici ai sensi dell'art. 6, par. 1, lett. e) e dell'art. 9, par. 2 lett. g) del Reg. (UE) 2016/679, ai fini della verifica dei requisiti di accesso al Buono Servizio e della erogazione dei relativi contributi; lo stesso sarà effettuato esclusivamente a cura dei soggetti espressamente autorizzati a perseguire la suddetta finalità.
6. I dati forniti saranno utilizzati esclusivamente per le finalità connesse alla gestione del presente procedimento con le seguenti specifiche:
   - Il Titolare del Trattamento è la Regione Puglia – Lungomare Nazario Sauro – Bari, nella persona del Dirigente di Sezione Inclusione Sociale attiva in qualità di Designato al trattamento ex DGR 145/2019, con i seguenti dati di contatto segreteriapri.regionepuglia@pec.rupar.puglia.it;
   - Il Responsabile della protezione dei dati ("RPD") della Regione Puglia è contattabile inviando una mail all'indirizzo rpd@regione.puglia.it;
   - Ciascun Ambito Territoriale competente territorialmente sarà nominato quale Responsabile del Trattamento dati ai sensi dell'art. 28 del Regolamento UE 2016/679 (GDPR) con apposito Accordo conforme al modello allegato alla Del. di G.R 1328/2020;
   - Il Responsabile del trattamento dati è, altresì, la società *in-house* della Regione, InnovaPuglia S.p.A., che nell'ambito delle attività assegnate ha il compito di gestire e condurre la piattaforma informatica per la gestione della presente procedura.
7. I dati a disposizione possono essere comunicati a soggetti pubblici e privati ove previsto da norme di legge o di regolamento, quando la comunicazione risulti necessaria per lo svolgimento di funzioni istituzionali nell'ambito del presente procedimento.
8. Il conferimento dei dati per le finalità su indicate è necessario ai fini della verifica dei requisiti di accesso al Buono Servizio; la mancata comunicazione comporterà il mancato accertamento dei requisiti con conseguente esclusione dall'accesso al beneficio.
9. I dati verranno conservati in conformità alla normativa sulla conservazione della documentazione amministrativa, per un arco di tempo non superiore al conseguimento delle finalità per le quali sono trattati, nel rispetto di quanto previsto dal vigente Regolamento Comunitario.
10. Nei limiti di quanto sopra dettagliato, gli interessati possono esercitare i diritti previsti dagli artt. 15 e ss del GDPR ed, in particolare, il diritto ad ottenere, nei casi previsti, l'accesso e la rettifica, la limitazione o l'opposizione al trattamento dei dati. Apposita istanza può essere presentata al Titolare del Trattamento o, alternativamente, al Responsabile della protezione dei dati ("RPD") della Regione Puglia.
11. Gli interessati che ritengono che il trattamento dei dati personali avvenga in violazione di quanto previsto dal GDPR hanno il diritto di proporre reclamo al Garante per la Protezione dei dati personali, come previsto dall'art. 77

del Regolamento UE 2016/679, al seguente recapito: Piazza Venezia, 11, c.a.p. 00187 - Roma - protocollo@gpdp.it o di adire le opportune sedi giudiziarie ai sensi dell'art. 79 del medesimo Regolamento.

**Art. 24 - Responsabile del Procedimento**

Ai sensi della Legge n. 241/1990 e s.m.i., l'unità organizzativa cui è attribuito il procedimento è:
REGIONE PUGLIA - Sezione inclusione Sociale Attiva – Servizio Minori, Famiglie e P.O. e Tenuta Registri - Via Gentile 52 – 70126 BARI
Responsabile del procedimento: Angela Valerio

**Art. 25 - Informazioni sui contenuti dell'Avviso**

1. Le informazioni di carattere generale sono fornite a mezzo news e F.A.Q. sulla piattaforma dedicata.
2. Eventuali richieste circa specifiche problematiche devono pervenire esclusivamente tramite e-mail all'indirizzo a.valerio@regione.puglia.it

**Art. 26 - Disposizioni generali**

1. A conclusione di ogni fase procedimentale prevista dal presente Avviso Pubblico la piattaforma provvede a comunicare ai soggetti interessati il relativo esito tramite notifica in piattaforma e a mezzo email o Posta Elettronica Certificata all'indirizzo mail o PEC, dichiarato in fase di accreditamento.

MODELLO A

**Avviso Pubblico rivolto ai nuclei familiari per l'accesso a servizi socio educativi per minori tramite l'utilizzo del "Buono Servizio Minori"**

Codice Domanda {CODICE_PRATICA}

**All'Ambito Territoriale Sociale di {UDO_AMBITO}**

Il sottoscritto/La sottoscritta **{REFERENTE_NOME}**, Codice Fiscale **{REFERENTE_CF}**, in qualità di {LABEL_REFERENTE},

**C H I E D E**

- di usufruire del Buono Servizio per l'accesso al servizio di cui all'articolo **{UDO_SERVIZIO}** del Regolamento Regionale n. 4/2007, presso l'unità di offerta iscritta nel Catalogo telematico al codice pratica **{UDO_DENOMINAZIONE}** per il minore **{BENEFICIARIO_NOME}**, nato / nata il {BENEFICIARIO_DATA_NASCITA}, Codice Fiscale **{BENEFICIARIO_CF}**, residente a {BENEFICIARIO_RES_COMUNE} ({BENEFICIARIO_RES_PROV}) in {BENEFICIARIO_RES_INDIRIZZO}, n. {BENEFICIARIO_RES_CIVICO} - CAP {BENEFICIARIO_RES_CAP}
- [se è stato scelto] di usufruire del servizio aggiuntivo di mensa
- [se è stato scelto] di usufruire del servizio aggiuntivo di trasporto.

A tal fine, consapevole che ai sensi dell'art. 76 del D.P.R. n. 445/2000, in caso di dichiarazioni non veritiere verranno applicate le sanzioni previste dalla normativa vigente (artt. 75 e 76 del D.P.R. n. 445 del 28/12/2000) e la decadenza dal beneficio ottenuto,

**D I C H I A R A**

{#DELEGA==1}

- di aver delegato il/la Signor/ra **{DICHIARANTE_NOME}**, Codice Fiscale **{DICHIARANTE_CF}**, alla sottoscrizione e gestione telematica della presente domanda e del relativo Codice Famiglia, la cui delega è allegata alla presente; {/DELEGA==1}
- di essere in possesso di Attestazione ISEE rilasciata da INPS con protocollo **{ISEE_PROTOCOLLO_ORD}**, per il nucleo familiare del minore per il quale si chiede l'accesso al Buono servizio, richiesta dal soggetto con codice fiscale **{ISEE_PROTOCOLLO_ORD_RIC}** in data **{ISEE_PROTOCOLLO_ORD_DATA}**;
- di voler ricevere le comunicazioni relative alla presente procedura(modificato) al numero telefonico {DICHIARANTE_TELEFONO} e all'indirizzo e-mail/pec {DICHIARANTE_EMAIL};
- **di essere consapevole che il diritto all'accesso al Buono è, in ogni caso, subordinato alla convalida dell'abbinamento minore – posto a Catalogo da parte dell'Ambito Territoriale di {UDO_AMBITO}.**
- **di aver preso visione ed accettare tutte le condizioni dell'Avviso pubblico approvato con Determinazione dirigenziale n. {NUMERO_FINESTRA} del {DATA_FINESTRA}.**

**A L L E G A**

Informativa sul trattamento dei dati personali sottoscritta.

*Firma elettronica del dichiarante*

{REFERENTE_NOME}

**o** {**DICHIARANTE_NOME**}




*Si allega alla presente l'informativa sul trattamento dei dati personali, per l'esplicito consenso al trattamento degli stessi.*

*Il presente documento è stato generato da* https://pugliasociale-spid.regione.puglia.it *in formato PDF apponendo un Sigillo Elettronico Avanzato per garantire l'immodificabilità del documento e l'identità del sistema che lo ha prodotto ed è stato sottoscritto con firma elettronica semplice ai sensi de art. 3 comma 10 e art. 25 Regolamento eIDAS - art. 20, comma 1 bis e art. 71 del CAD.*

*Il presente documento è stato sottoscritto elettronicamente tramite credenziali di accesso SPID Livello 2 ai sensi dell'Art. 65 "Istanze e dichiarazioni presentate alle pubbliche amministrazioni per via telematica" del Codice dell'Amministrazione Digitale.*

***Allegato alla domanda - Informativa sulla Privacy***

***Oggetto**: **Informativa ai sensi dell'articolo 13 del Regolamento UE n. 2016/679***

*Ai sensi dell'art. 13 del Regolamento UE n. 2016/679 (di seguito "GDPR 2016/679"), recante disposizioni a tutela delle persone e di altri soggetti rispetto al trattamento dei dati personali, si informa che i dati personali, comuni e particolari, forniti in sede di presentazione dell'istanza e a tal fine acquisiti, saranno trattati nel rispetto della normativa sopra richiamata e degli obblighi di riservatezza cui è tenuta la Regione Puglia.*

***Titolare del trattamento***

*Il Titolare del trattamento è la Regione Puglia, Lungomare N. Sauro, 33 - 70121 Bari, Via G. Gentile, 52 - 70126 Bari, nella persona del Dirigente di Sezione Inclusione Sociale attiva, in qualità di Designato al trattamento ex DGR 145/2019, con i seguenti dati di contatto segreteriapri.regionepuglia@pec.rupar.puglia.it*

***Responsabile della protezione dei dati***

*Per la Regione Puglia, il responsabile della protezione dei dati è contattabile al seguente indirizzo: rpd@regione.puglia.it*

***Responsabile trattamento dati***

*La Regione Puglia, per l'attuazione della misura "Buoni Servizio Minori", si avvale degli Ambiti Territoriali Sociali e di InnovaPuglia S.p.A., che operano in qualità di Responsabili del Trattamento ai sensi dell'art. 28 del Regolamento UE 2016/679 (GDPR).*

*Il Responsabile del Trattamento dati relativamente all'istruttoria delle domande e alla gestione delle procedure è ciascun Ambito territorialmente competente.*

*Il responsabile del trattamento relativo all'acquisizione, elaborazione e conservazione digitale dei dati è la società in-house, assoggettata alla direzione e controllo della Regione Puglia, InnovaPuglia S.p.A. (di seguito "InnovaPuglia").*

***Finalità del trattamento***

*I dati personali da Lei forniti sono necessari per gli adempimenti previsti per legge, connessi al procedimento di cui al presente Avviso pubblico, ai fini della verifica dei requisiti di accesso al Buono Servizio e della erogazione dei relativi contributi. Il conferimento dei dati è obbligatorio: la mancata acquisizione, comportando il mancato accertamento dei requisiti di cui all'Avviso de quo, comporterà l'esclusione dall'accesso al contributo.*

*La base giuridica del trattamento dei dati è connessa all'esercizio di pubblici poteri ex art. 6, par. 1, lett. e) del Reg. (UE) 2016/679 e dell'art. 9, par. 2 lett. g) del GDPR ai fini della gestione delle procedure di assegnazione di contributi e sarà effettuato esclusivamente a cura dei soggetti espressamente autorizzati a perseguire la suddetta finalità.*

***Modalità di trattamento e conservazione***

*Il trattamento dei dati sarà svolto in forma automatizzata e/o manuale, nel rispetto di quanto previsto dall'art. 32 del GDPR 2016/679 in materia di misure di sicurezza, ad opera di soggetti appositamente incaricati e in ottemperanza a quanto previsto dall'art. 29 GDPR 2016/ 679.*

*I Suoi dati personali saranno trattati nel rispetto dei principi di liceità, limitazione delle finalità e minimizzazione dei dati, correttezza, trasparenza, esattezza, pertinenza e non eccedenza ai sensi dell'art. 5 GDPR 2016/679, previo il Suo consenso libero ed esplicito espresso in calce alla presente informativa.*

*Nel caso in cui siano acquisiti dati che la legge definisce "categorie particolari di dati personali", tali dati saranno trattati, oltre a quanto già precisato in via generale per tutti i dati, nel rispetto di quanto previsto dall'articolo 9 del Regolamento UE n. 2016/679.*

*I Suoi dati personali saranno altresì conservati in conformità alla normativa sulla conservazione della documentazione amministrativa e per il periodo di tempo necessario per il conseguimento delle finalità per le quali sono raccolti e trattati.*

***Ambito di comunicazione e diffusione***

*I dati raccolti non saranno mai diffusi e non saranno oggetto di comunicazione senza Suo esplicito consenso, salvo le comunicazioni necessarie che possono comportare il trasferimento di dati ad enti pubblici, a consulenti o ad altri soggetti per l'adempimento degli obblighi di legge.*

***Trasferimento dei dati personali***

*I suoi dati non saranno trasferiti in Paesi terzi non appartenenti all'Unione Europea.*

***Esistenza di un processo decisionale automatizzato, compresa la profilazione***

*La Regione Puglia non adotta alcun processo decisionale automatizzato, compresa la profilazione, di cui all'articolo 22, paragrafi 1 e 4, del Regolamento UE n. 679/2016.*

***Diritti dell'interessato***

*In ogni momento, Lei potrà esercitare, ai sensi degli articoli 15 e seguenti del Regolamento UE n. 2016/679, il diritto di:*

*a) chiedere la conferma dell'esistenza o meno di propri dati personali. L'interessato ha il diritto di ottenere la conferma che sia o meno in corso un trattamento di dati personali che lo riguardano e, in tal caso, di ottenere l'accesso ai dati personali e alle informazioni specificate nell'art. 15 GDPR;*

*b) ottenere la rettifica e la cancellazione dei dati;*

*c) ottenere la limitazione del trattamento;*

*d) ottenere la portabilità dei dati, ossia riceverli da un titolare del trattamento, in un formato strutturato, di uso comune e leggibile da dispositivo automatico, e trasmetterli ad un altro titolare del trattamento senza impedimenti;*

*e) opporsi al trattamento in qualsiasi momento per motivi connessi alla sua situazione particolare, al trattamento dei dati personali che lo riguardano nei casi e con le modalità previste dall'art. 21 del GDPR;*

*Può esercitare i Suoi diritti con richiesta scritta inviata al Titolare del trattamento, attraverso i dati di contatto del Designato al trattamento ex DGR 145/2019 come innanzi indicato, o in alternativa contattando il Responsabile della Protezione dei dati al punto di contatto come innanzi indicato.*

***Diritto di reclamo***

*Gli interessati che ritengono che il presente trattamento dei dati personali avvenga in violazione di quanto previsto dal GDPR hanno il diritto di proporre reclamo al Garante per la Protezione dei dati personali, come previsto dall'art. 77 del Regolamento UE 2016/679, al seguente recapito: Piazza Venezia, 11, c.a.p. 00187 - Roma - protocollo@gpdp.it .*

*Gli interessati hanno altresì il diritto di adire le opportune sedi giudiziarie ai sensi dell'art. 79 del medesimo Regolamento.*

*Io sottoscritto/a dichiaro di aver ricevuto l'informativa che precede.*

*Io sottoscritto/a alla luce dell'informativa ricevuta*

*X **esprimo il consenso** ☐**NON esprimo il consenso** al trattamento dei miei dati personali inclusi quelli considerati come categorie particolari di dati.*

*X **esprimo il consenso** ☐ **NON esprimo il consenso** alla comunicazione dei miei dati personali a enti pubblici e società di natura privata per le finalità indicate nell'informativa.*

*Lì, _____*

*Firma elettronica del dichiarante*

*_____*

*Il presente documento è stato generato da https://pugliasociale-spid.regione.puglia.it in formato PDF apponendo un Sigillo Elettronico Avanzato per garantire l'immodificabilità del documento e l'identità del sistema che lo ha prodotto ed è stato sottoscritto con firma elettronica semplice ai sensi de art. 3 comma 10 e art. 25 Regolamento eIDAS - art. 20, comma 1 bis e art. 71 del CAD.*

*Il presente documento è stato sottoscritto elettronicamente tramite credenziali di accesso SPID Livello 2 ai sensi dell'Art. 65 "Istanze e dichiarazioni presentate alle pubbliche amministrazioni per via telematica" del Codice dell'Amministrazione Digitale.*

**ALLEGATO 2**

# PR Puglia FESR-FSE+ 21-27

**Azione 8.13 - Azioni di contrasto alla povertà socio-educativa con la sperimentazione di modelli d'intervento innovativi di sostegno alla famiglia e di supporto alla genitorialità e per l'accesso ai servizi socio educativi**

**DISCIPLINARE**
**per l'attuazione delle procedure previste dall'Avviso Pubblico approvato con D. D. n. xx del xxxx**

***Avviso Pubblico rivolto ai nuclei familiari per l'accesso ai servizi socio educativi per minori tramite l'utilizzo del "Buono Servizio Minori"***

**REGOLANTE I RAPPORTI TRA**

**REGIONE PUGLIA**
**e**

**Comune di _____**

**Per**

**AMBITO TERRITORIALE di _____**

*Ovvero*

**CONSORZIO DI _____**

*Il presente allegato si compone di n. 14 (quattordici) facciate, inclusa la presente copertina e gli allegati*
*La dirigente della Sezione*

*Dr.ssa Caterina Binetti*

**Art. 1**
**Oggetto e durata del Disciplinare**

1. Il presente Disciplinare regola i rapporti tra la Regione Puglia (di seguito Regione) ed il Consorzio/ *ovvero* per l'Ambito Territoriale di _____ il Comune di _____, in qualità di soggetto pubblico beneficiario del contributo, di seguito individuato come "***Soggetto Beneficiario***", per l'attuazione dell'Azione 8.13 del PR PUGLIA FESR FSE + 21-27, Misura "**Buono servizio Minori**", di cui all'Avviso Pubblico rivolto ai nuclei familiari approvato con D. D. n. xxx del xxxx.
2. Per *soggetto beneficiario*, nel rispetto della normativa comunitaria vigente, si intende il soggetto al quale la Regione Puglia assegna il contributo previsto ed è responsabile della gestione complessiva delle fasi di attuazione dell'Avviso Pubblico approvato con D. D. n. xxx del xxxx, dall'istruttoria della domanda di accesso al Buono Servizio da parte dei nuclei familiari in qualità di "***soggetti destinatari***", alla sottoscrizione del contratto di servizio con l'unità di offerta iscritta nel Catalogo telematico dei servizi per minori, "***fornitore accreditato***" delle prestazioni richieste dai soggetti destinatari, ai pagamenti verso le unità di offerta, alla rendicontazione della spesa sostenuta tramite il MIRWEB.
3. Il presente Disciplinare ha validità per l'annualità operativa 2023-2024 come definita all'articolo 6 comma 1 dell'Avviso, nonché fino ai tre anni successivi alla chiusura procedurale del Programma PR Puglia FESR - FSE + 2021-2027, salvo diverse disposizioni.

**Art. 2**
**Primi adempimenti a carico del Soggetto Beneficiario**

1. Il Soggetto Beneficiario, **entro il termine di trenta giorni dalla data di sottoscrizione del presente Disciplinare**, si obbliga ad inviare alla Regione[1] a mezzo P.E.C. la seguente documentazione:
   a. Il provvedimento di nomina del Responsabile Unico del Procedimento, redatto su documento nativo digitale ovvero copia conforme all'originale dello stesso. Ogni successiva variazione del R.U.P. deve essere comunicata a Regione Puglia, con la stessa modalità, entro i successivi dieci giorni dalla variazione;
   b. Il documento pdf rilasciato a seguito della generazione del C.U.P., Codice Unico di Progetto, relativo all'intero importo del contributo provvisoriamente concesso di cui all'art. 4.

**Art. 3**
**Cronoprogramma dell'intervento**

1. Il Soggetto Beneficiario dell'intervento oggetto del presente Disciplinare è tenuto al rispetto del seguente crono programma:
   a) **non oltre 30 giorni dall'approvazione delle graduatorie, sottoscrivere** e **caricare** in piattaforma i contratti di servizio di cui all'art. 14, comma 4 dell'Avviso, con le unità di offerta aventi domande ammesse e finanziabili;
   b) **non oltre 5 giorni dal caricamento in piattaforma dei contratti di servizio**, **convalidare** le domande "ammesse e finanziabili";
   c) **entro 30 giorni dall'emissione del mandato di pagamento,** caricare la rendicontazione sulla piattaforma MIRWEB;
   d) **entro 30 giorni dalla fine di ciascun trimestre solare e alla conclusione dell'intervento**, **inserire tutti i dati e gli indicatori finanziari, fisici e procedurali**, anche di realizzazione, relativi al progetto assegnato, attraverso il sistema informativo di monitoraggio regionale MirWeb 2021-2027;
   e) emettere i mandati di pagamento relativi ai soggetti erogatori dei servizi di che trattasi **entro e non oltre il 28/02/2025,** inclusi gli F24 del pagamento dell'i.v.a., laddove dovuta, salvo proroga debitamente motivata.

**Art. 4**
**Contributo assegnato**

1. Il contributo finanziario provvisoriamente assegnato al Soggetto Beneficiario ammonta ad € _____**,** giusta D. D. n. xxx del xxxx, e rappresenta il contributo massimo finanziabile a valere sul finanziamento del PR PUGLIA FESR - FSE 2021-2027+, ferma restando la possibilità per Regione Puglia di rimodulare l'importo

[1] Pec: servizi sociali_pariopportunita@pec.rupar.puglia.it

qualora lo stesso risulti eccedente il fabbisogno finanziario ovvero deficitario, al fine di rispondere in maniera più aderente possibile alla domanda espressa nel corso dell'annualità operativa di riferimento (2023/2024).

2. Il contributo finanziario definitivo a favore del Soggetto Beneficiario sarà determinato dalla Regione Puglia sulla base della spesa presentata e validata sulla piattaforma MIR/MIRweb, a seguito di adozione del provvedimento di omologazione della spesa finale.

**Art. 5**
**Obblighi del Soggetto Beneficiario**

1. Il Soggetto Beneficiario al fine di garantire il rispetto delle direttive concernenti le procedure di gestione, monitoraggio e controllo dell'intervento oggetto del presente Disciplinare, è tenuto a:

a. assicurare l'osservanza degli obblighi scaturenti dall'Avviso pubblico approvato con A.D. n. xxx , dal presente Disciplinare, nonché dal contratto di servizio sottoscritto con le unità di offerta;
b. **approvare** il **Progetto Attuativo,** corredato del relativo quadro economico, redatto sulla base del format approvato con la DD n. xxx del xxx, da **trasmettere** a Regione Puglia con il provvedimento di approvazione dello stesso. Ai sensi dell'articolo 11 comma 2 dell'Avviso, il Progetto attuativo è finalizzato alla programmazione del contributo finanziario provvisoriamente concesso, recependo e traducendo in prassi operative gli indirizzi di cui alla Del. G.R. n. 918 del 30.06.2023;
c. **adottare le graduatorie definitive** di cui all'art. 14, commi 1 e 2 dell'Avviso, entro i termini previsti dalla normativa vigente in materia di procedimento amministrativo, previa istruttoria delle domande abbinate ai sensi dell'art. 13 del richiamato Avviso**;**
d. **sottoscrivere e caricare** nella piattaforma dedicata di Sistema Puglia/Puglia Sociale i contratti di servizio, firmati digitalmente, redatti nelle forme previste dalla normativa vigente, entro i termini prescritti al precedente articolo 3;
e. effettuare la convalida dell'abbinamento minore – posto a Catalogo entro i termini prescritti al precedente articolo 3;
f. rispettare, nelle diverse fasi di attuazione dell'intervento, la normativa comunitaria e nazionale vigente in materia di Fondi SIE, nonché la vigente normativa in materia di appalti pubblici;
g. garantire l'applicazione della vigente normativa UE in materia di informazione e pubblicità del finanziamento con fondi comunitari. Al fine di rendere nota l'origine dei finanziamenti ricevuti e di garantire la visibilità degli stessi, il soggetto beneficiario è tenuto a trasmettere alle unità di offerta apposito format di cui allo schema D allegato al presente disciplinare, da dover affiggere in loco;
h. rispettare le disposizioni comunitarie e nazionali vigenti in materia di contabilità separata nella gestione delle somme trasferite dalla Regione a titolo di finanziamento;
i. rispettare la normativa inerente la "Tracciabilità dei flussi finanziari relativa ai contratti di appalto per lavori, servizi e forniture" con specifico riferimento alla L. 13/08/2010 n. 136 e ss.mm.ii. ed alla Delibera A.N.A.C. n. 371 del 27/07/2022;
j. generare il CUP ed il CIG;
k. applicare e rispettare le disposizioni di cui alla legge regionale 26.10.2006, n. 28, in materia di contrasto al lavoro non regolare, anche attraverso specifiche disposizioni inserite nei contratti di servizio;
l. **effettuare periodici controlli diretti presso la sede operativa dell'unità di offerta al fine di verificare il rispetto degli standard organizzativi dei servizi e la regolarità delle posizioni lavorative attive nei servizi, nonché l'osservanza degli obblighi scaturenti con il contratto di servizio anche in merito alle presenze dei minori**;
m. svolgere i controlli, di cui agli artt. 71 e 72 del D.P.R. n. 445/2000, al fine di verificare la veridicità delle dichiarazioni sostitutive presentate dagli interessati in tutte le fasi del procedimento;
n. applicare le disposizioni di cui alla legge regionale 20.6.2008, n. 15 in materia di trasparenza dell'azione amministrativa;
o. provvedere alla gestione delle informazioni e alla rendicontazione delle spese mediante registrazione delle stesse sul sistema di monitoraggio finanziario, fisico e procedurale MIRWEB entro i termini prescritti al precedente articolo 3;

p. attuare le procedure previste dal Sistema di Gestione e Controllo approvato dall'Autorità di Gestione;

q. anticipare, ad avvenuto completamento dell'intervento, fino ad un massimo del 20% del contributo finanziario provvisoriamente concesso, sulla base delle spese rendicontate sul MIRWeb;

r. inserire tutti i dati e gli indicatori finanziari, fisici e procedurali, anche di realizzazione, relativi al progetto assegnato attraverso il sistema informativo di monitoraggio regionale MirWeb 2021-2027 entro i termini indicati al precedente articolo 3;

s. conservare per almeno tre anni successivi alla chiusura procedurale del Programma PR Puglia FESR-FSE+ 21-27 e rendere disponibile la documentazione in originale riferita all'operazione ammessa a contributo finanziario, ivi compresi i giustificativi di spesa, anche al fine di consentire le verifiche in loco da parte delle autorità di controllo regionali, nazionali e comunitarie.

**Art. 6**
**Spesa ammissibile**

1. Il contributo provvisorio è destinato per un minimo del 98% al pagamento del Buono Servizio.
2. Una riserva del 2% del contributo provvisorio può essere destinata ad assicurare il corretto funzionamento delle procedure di competenza e, a tal fine, le spese ammissibili sono le seguenti:
   a. per un importo minimo dell'80% della riserva del 2%, costi di personale addetto alle attività di realizzazione, di monitoraggio e di rendicontazione dell'intervento, anche attraverso l'utilizzo di personale esterno esclusivamente dedicato. Sarà possibile ammettere la spesa del personale interno relativamente alle indennità e/o straordinari, nei limiti delle previsioni di legge;
   b. spese sostenute per l'organizzazione e la realizzazione di attività di comunicazione ed informazione dedicate all'intervento (a titolo di esempio: acquisto servizi di comunicazione a pacchetto da società esterne, stampa e diffusione di materiali informativi, stampa e affissione manifesti, eventi informativi ecc…)
   c. costi sostenuti per la gestione delle attività previste (ad esempio: attrezzature dedicate, beni di consumo).
3. Le spese di cui al precedente comma 2 sono ammissibili se conseguite con procedure di evidenza pubblica, secondo criteri di trasparenza e di correttezza, ai sensi della normativa vigente in materia di contratti pubblici, e nel rispetto del SI.GE.CO e dei criteri di ammissibilità della spesa a valere sul PR Puglia FESR-FSE+ 21-27.
4. Per essere considerate ammissibili le spese di cui al presente articolo devono essere sostenute dal 01/09/2023 al 28/02/2025, e comunque entro e non oltre il termine massimo di ammissibilità previsto dal PR Puglia FESR-FSE+ 21-27, nonché devono essere:

   a. conseguenti alla sottoscrizione di atti giuridicamente vincolanti (contratti di servizio) da cui risulti chiaramente l'oggetto della prestazione (ad esempio: servizio di ludoteca), l'importo contrattualizzato, il riferimento all'annualità operativa 2023/2024, il CUP ed il CIG;

   b. rendicontate da fatture e/o giustificativi di spesa fiscalmente validi riportanti, **nella descrizione della fattura** elettronica la seguente dicitura: *Intervento finanziato a valere sul PR Puglia FESR-FSE+ 21-27 – Azione 8.13 - Misura Buono Servizio Minori*

   c. sostenute a seguito di emissione di atti di liquidazione e mandati di pagamento, sui quali dovrà essere indicato il CUP ed il CIG dell'operazione;

   d. attestate da documenti resi disponibili in originale, pena la non ammissibilità, a seguito di attività di verifica e controllo;

   e. non riferite a minori esclusi dal beneficio ai sensi dell'art. 18 dell'Avviso Pubblico.
5. Al fine di garantire la tracciabilità della spesa, gli atti di impegno di spesa, liquidazione e pagamento nonché le fatture emesse dalle Unità d'offerta, devono riportare nell'oggetto il CUP ed il CIG generato dall'Ambito e riferito inequivocabilmente all'operazione oggetto del presente Disciplinare.
6. La spesa sostenuta e documentata con modalità diverse da quelle prescritte nel presente articolo, o sostenuta oltre il termine di ammissibilità al Programma, non può concorrere a determinare il totale delle spese ammissibili di progetto, restando a totale carico del Soggetto Beneficiario.
7. Sono sempre non ammissibili le seguenti categorie di spesa:
   a. le spese sostenute in contanti e le spese sostenute tramite compensazione di crediti e debiti ;
   b. gli interessi passivi, ad eccezione di quelli relativi a sovvenzioni concesse sotto forma di abbuono d'interessi o di un bonifico sulla commissione di garanzia;

c. l'acquisto di infrastrutture, terreni e beni immobili;

d. l'imposta sul valore aggiunto, salvo nei casi in cui non sia recuperabile a norma della normativa nazionale sull'IVA;

e. i costi relativi a multe, penali, ammende, sanzioni pecuniarie;

f. i deprezzamenti e le passività;

g. gli interessi di mora;

h. le commissioni per operazioni finanziarie, le perdite di cambio e gli altri oneri meramente finanziari.

**Art. 7**
**Modalità di erogazione del contributo finanziario**

1. L'erogazione del contributo finanziario relativamente alla annualità 2023/2024, avverrà con le seguenti modalità:

A. **La prima anticipazione pari all'80% del contributo provvisorio** è erogata in favore del Soggetto Beneficiario a seguito di invio[2] a mezzo P.E.C. della documentazione di cui al precedente art. 2 e della verifica dei seguenti adempimenti:

i. presentazione di domanda di pagamento, redatta secondo lo schema A allegato al presente disciplinare;

ii. presentazione degli atti di approvazione delle graduatorie definitive delle domande presentate dai nuclei familiari, in copia conforme all'originale;

iii. presentazione dei provvedimenti di impegno della spesa in favore delle unità di offerta;

iv. caricamento nella piattaforma regionale dedicata del contratto di servizio sottoscritto digitalmente con l'Unità di offerta;

v. convalida delle domande ai sensi dell'art. 14 comma 5 dell'Avviso.

*B.* **Il saldo finale**, **fino a un massimo del residuo 20% del contributo provvisorio**, a fronte di una spesa sostenuta ammissibile ai sensi del precedente articolo 6 fino al 100% del contributo provvisorio, è erogato a seguito della verifica dei seguenti adempimenti:

a. rendicontazione della spesa complessivamente sostenuta, attestata tramite aggiornamento del sistema di monitoraggio finanziario, fisico e procedurale MIRWEB, con registrazione dei pagamenti entro 30 giorni dalla data di quietanza del mandato, unitamente all'aggiornamento dei dati dei destinatari;

b. presentazione di domanda di pagamento del saldo redatta secondo lo schema C allegato al presente disciplinare;

c. invio del provvedimento relativo all'atto di omologazione della spesa. Altre eventuali spese, sostenute nei termini temporali di ammissibilità e riconducibili alla realizzazione dell'Azione 8.13, non comprese nella rendicontazione finale e non riportate nell'atto di omologazione della spesa, non saranno oggetto di ulteriori e successive richieste di contributo e restano completamente a carico del Soggetto Beneficiario;

d. invio della relazione finale redatta secondo lo schema B allegato al presente disciplinare;

e. invio delle foto in formato jpg attestanti l'affissione della cartellonistica pubblicitaria dei fondi europei, di cui al richiamato schema D allegato al presente.

5. Il pagamento del saldo è disposto nel termine di 60 giorni dalla comunicazione del verbale di verifica positiva da parte del Controllore di I livello della rendicontazione delle spese effettivamente sostenute e quietanzate nei modi di legge.

6. Gli originali delle fatture presentate dalle unità di offerta per richiedere il pagamento dei Buoni Servizio maturati devono riportare la dicitura di cui all'art. 6 comma 4 lettera "b" del presente Disciplinare e sono conservati presso la sede del Comune /Consorzio, mentre copia è caricata sulla piattaforma web per l'assolvimento degli obblighi di rendicontazione.

**Art. 8**
**Rendicontazione delle spese sostenute**

1. La rendicontazione delle spese sostenute ed ammissibili ai sensi del precedente articolo 6 è effettuata tramite il sistema di monitoraggio finanziario, fisico e procedurale Mirweb.

[2] Alla pec servizisociali_pariopportunita@pec.rupar.puglia.it

2. La documentazione utile alla rendicontazione è caricata dapprima sulla piattaforma dedicata di Sistema Puglia/Puglia sociale: http://pugliasociale-spid.regione.puglia.it e successivamente transita sulla piattaforma Mirweb per il tramite del Soggetto Beneficiario.
3. Oggetto della rendicontazione sono:
    a. Le attestazioni di frequenza e pagamento sottoscritte sia dal referente del nucleo familiare che dal rappresentante dell'unità di offerta, quest'ultimo obbligatoriamente con firma digitale, per ogni singolo mese di fruizione del servizio e per ogni singolo minore;
    b. Le scansioni delle ricevute fiscali/fatture intestate alle famiglie, in riferimento alla quota di compartecipazione a loro carico e laddove dovuta;
    c. le fatture intestate all'Ambito Territoriale Sociale in formato xml e la "copia di cortesia" in formato pdf della stessa fattura;
    d. la scansione del registro delle presenze dei minori, firmata digitalmente dall'unità di offerta;
    e. la documentazione giustificativa dell'assenza del minore dal servizio opzionato nei termini di cui all'art. 18 comma 2 dell'Avviso Pubblico "Buono Servizio Minori" annualità 2023/2024;
    f. per la rendicontazione delle spese generali di cui alla riserva massima del 2%:

    **per il personale interno**:

    g. ordine di servizio che individua e assegna la risorsa di personale, con l'indicazione del periodo di assegnazione all'intervento di cui all'Azione 8.13 e l'ammontare complessivo delle ore di impiego extra per l'attuazione del progetto;
    h. lista del personale dedicato all'attuazione delle procedure relative all'erogazione del Buono Servizio riportante: nominativo, qualifica e funzione del lavoratore, retribuzione mensile e annua su base contrattuale, ammontare annuo degli oneri sociali e fiscali, numero annuo di ore lavorabili mensili previste da contratto, percentuale e/o numero di ore d'imputazione al progetto (*time-sheet*);
    i. busta paga contenente le ore, l'importo rendicontato e la dicitura " *Intervento finanziato a valere sul PR Puglia FESR-FSE+ 21-27 – Azione 8.13 – Misura Buono Servizio Minori,*
    j. mandato di pagamento;
    k. dichiarazione riportante in dettaglio il calcolo della Retribuzione Annua Lorda (RAL) da utilizzare quale parametro per l'imputazione delle ore lavorate sull'intervento finanziato;
    l. per gli oneri fiscali e sociali, l'F24 quietanzato dall'istituto di credito e dichiarazione dell'ammontare da imputare al progetto;

    **per il personale esterno, intesi sia la persona fisica sia la persona giuridica:**

    m. documentazione relativa alle procedure di selezione;
    n. documento di affidamento dell'incarico, debitamente sottoscritto dalle parti interessate, contenente i seguenti elementi: il riferimento all'Azione 8.13 nell'oggetto dell'attività, il periodo di svolgimento e la retribuzione, avendo cura di indicare il valore del compenso per ora ovvero giornata di prestazione ove rilevi;
    o. fattura contenente il CUP ed il CIG dell'Ambito Territoriale Sociale di riferimento;
    p. atto di liquidazione;
    q. mandato di pagamento;
    r. *time-sheet* e relazioni sull'attività svolta;
    s. l'F24 quietanzato dall'istituto di credito e dichiarazione circa l'ammontare da imputare al progetto per gli oneri fiscali e sociali;

    **per l'acquisto di beni o di servizi:**

    t. documentazione inerente le modalità di selezione dell'affidamento della fornitura;
    u. contratto di fornitura ovvero ordine d'acquisto;
    v. fattura contenente il CUP ed il CIG dell'Ambito Territoriale Sociale di riferimento;
    w. atto di liquidazione;
    x. mandato di pagamento;
    y. documento di trasporto del bene acquistato.
    z. mandati/ordinativi di pagamento[3],

[3] Si specifica che i mandati e le quietanze di pagamento, generati automaticamente dai sistemi di contabilità in uso, possono essere firmati digitalmente alternativamente dal RUP di Ambito dei Buoni Servizio minori ovvero dai referenti della Ragioneria

aa. prospetto riepilogativo di Ambito, generato automaticamente dalla piattaforma, firmato digitalmente dal RUP;

bb. prospetto riepilogativo Buoni servizio per Unità di Offerta, generato automaticamente dalla piattaforma, firmato digitalmente dal RUP di Ambito e dal legale rappresentante dell'unità di offerta.

4. L'Ambito Territoriale Sociale deve garantire che:

cc. L'Unità di Offerta aggiorni quotidianamente il registro elettronico delle presenze e generi mensilmente l'attestazione di frequenza e pagamento per ciascun codice domanda "convalidato". Al fine di addivenire all'importo totale da fatturare, l'u.d.o. seleziona nella piattaforma le attestazioni di frequenza e pagamento per la specifica mensilità solare. L'importo verrà automaticamente calcolato dal sistema, in base alle attestazioni selezionate. Il valore della fattura deve necessariamente coincidere con il valore delle attestazioni, pena l'impossibilità di caricare in piattaforma la fattura stessa.

dd. **a pena di inammissibilità della spesa**, la fattura elettronica, oltre ad essere fiscalmente valida in base alla normativa vigente, contenga:

i. il destinatario: "Comune di ____" indicando il comune capofila dell'Ambito, ovvero "Consorzio sociale di ____"
ii. la Partita Iva del Comune/Consorzio;
iii. il CUP ed il CIG indicato nel rispettivo contratto di servizio ovvero addendum finanziario;
iv. la data e l'importo;
v. l'indicazione distinta dell'IVA, ove dovuta;
vi. la dicitura da inserire nella sezione descrizione: *Intervento finanziato a valere sul PR Puglia FESR-FSE+ 21-27 – Azione 8.13 – Misura Buono Servizio Minori .*

5. Al termine dell'annualità operativa Regione Puglia procederà con il recupero delle somme eventualmente erogate in eccedenza rispetto **a quanto rendicontato ed ammesso sul** sistema di monitoraggio finanziario, fisico e procedurale MIRWEB.

**Art. 9**
**Monitoraggio**

1. Il Soggetto Beneficiario, al fine di consentire il monitoraggio e lo stato di avanzamento della spesa, a seguito di richiesta formale degli organismi deputati al controllo è tenuto a presentare relazioni riepilogative in merito all'esecuzione dell'intervento.
2. La trasmissione dei dati relativi al monitoraggio, per via telematica, attraverso il Sistema Informativo regionale MIRWEB **costituisce condizione necessaria per l'erogazione da parte della Regione del saldo o per il riconoscimento della quota anticipata dalla Regione Puglia.**

**Art. 10**
**Controlli e verifiche**

1. Regione Puglia si riserva il diritto di esercitare, in ogni tempo, con le modalità che riterrà opportune, verifiche e controlli sull'avanzamento procedurale e di spesa circa le attività oggetto del presente Disciplinare. Tali verifiche non sollevano, in ogni caso, il Soggetto beneficiario dalla piena ed esclusiva responsabilità della regolare e perfetta esecuzione dell'intervento.
2. La Regione Puglia rimane estranea ad ogni rapporto comunque nascente con terzi in dipendenza della realizzazione dell'intervento.
3. Il Soggetto Beneficiario si impegna a conservare ed a rendere disponibile la documentazione inerente allo svolgimento dell'operazione, con particolare riferimento agli originali dei giustificativi di spesa, nonché a consentire alle Autorità di controllo regionali, nazionali e comunitarie di effettuare le verifiche in loco, per un periodo di cinque anni a decorrere dal 31 dicembre dell'anno in cui è ricevuto l'ultimo pagamento, salvo diversa indicazione in corso d'opera da parte della Regione.
4. Regione Puglia si impegna a mettere a disposizione del Soggetto Beneficiario ogni informazione raccolta nell'esercizio delle funzioni di controllo, al fine di consentire l'assunzione degli adempimenti di competenza.
5. In sede di controllo, nel caso di accertamento del mancato rispetto, in parte o in tutto, delle disposizioni normative di livello comunitario, nazionale e regionale, anche se non penalmente rilevanti, la Regione potrà procedere, a seconda dell'impatto finanziario dell'irregolarità accertata, alla revoca parziale o totale del finanziamento concesso nonché al recupero delle eventuali somme già erogate.

**Art. 11**
**Revoca del finanziamento**

1. Alla Regione, previa diffida ad adempiere entro gg. 15, è riservato il potere di revocare il contributo finanziario concesso nel caso in cui il Soggetto Beneficiario incorra in violazioni o negligenze rispetto alle condizioni previste dal presente Disciplinare, alle disposizioni normative comunitarie, nazionali e regionali vigenti, nonché alle norme di buona amministrazione.
2. La revoca del contributo finanziario provvisoriamente concesso potrà essere adottata nei seguenti casi:
   a) di mancato adempimento degli obblighi di cui all'art. 2, nei 30 giorni successivi alla sottoscrizione del presente disciplinare;
   b) di mancato avvio delle attività, attraverso inerzia alla sottoscrizione dei contratti di servizio con le unità d'offerta aventi domande "ammesse e finanziabili" entro 30 giorni dall'adozione della graduatoria e mancata convalida delle domande entro 5 giorni dal caricamento in piattaforma dei contratti stessi;
   c) di mancato avanzamento fisico-finanziario per sei mesi consecutivi e non sia intervenuta alcuna comunicazione formale in ordine alle motivazioni del mancato avanzamento;
   d) di imperizia o altro comportamento lesivo del buon fine dell'operazione, qualora il Soggetto beneficiario comprometta la tempestiva esecuzione e/o buona riuscita dell'intervento;
   e) di gravi ritardi, indipendentemente da fatti imputabili al Soggetto beneficiario, nell'utilizzo del finanziamento concesso.
3. In caso di revoca il Soggetto Beneficiario è obbligato a restituire alla Regione Puglia le somme da quest'ultima erogate, restando a totale carico del medesimo soggetto beneficiario tutti gli oneri relativi all'intervento.

**Art. 12**
**Disponibilità dei dati**

1. I dati relativi all'attuazione dell'Azione 8.13, così come riportati nel sistema informatico di monitoraggio finanziario, fisico e procedurale, sono nella disponibilità degli organi istituzionali al fine di effettuare il monitoraggio ed il controllo della spesa.
2. Regione Puglia, attraverso sistemi "Open Data", può utilizzare ed elaborare i dati raccolti per finalità di comunicazione ed informazione.

**Art. 13**
**Norma di salvaguardia**

1. Regione Puglia rimane estranea da ogni obbligazione che il Comune di _____ assume nei confronti di terzi in dipendenza dalla realizzazione delle attività oggetto del presente Disciplinare.
2. Regione puglia rimane estranea a tutte le controversie e/o danni di qualunque natura che dovessero sorgere per la realizzazione dell'intervento.

**Art. 14**
**Modifiche e integrazioni al Disciplinare**

1. Eventuali modifiche al presente Disciplinare sono oggetto di apposito addendum che i contraenti si impegnano a sottoscrivere.

**Art. 15**
**Richiamo generale alle norme vigenti e alle disposizioni comunitarie**

1. Per quanto non espressamente previsto dal presente disciplinare, si rimanda alle norme di legge vigenti e subentranti in materia, in quanto applicabili, regionali, nazionali e comunitarie.

**Per il Comune di _____**

Il Sindaco / il Presidente del Consorzio
*(firmato digitalmente)*

**Per Regione Puglia**
La Dirigente della Sezione
Dr.ssa Caterina Binetti
*(Firmato digitalmente)*

**SCHEMA A) - Domanda di pagamento prima anticipazione nativa digitale**

*Da riportare su carta intestata dell'ente*

Prot. n._____ del _____

Regione Puglia - Assessorato al Welfare
Sezione Inclusione sociale Attiva
Via G. Gentile
Corpo E1 - Piano 1
70126 BARI
servizisociali_pariopportunita@pec.rupar.puglia.it

Oggetto: **PR Puglia FESR-FSE+ 2021-2027 – Azione 8.13 – Misura "Buoni servizio per Minori"**. ***Annualità 2023/2024***

**Domanda di pagamento della I anticipazione del 80% dell'importo assegnato con D.D. xxx del xxxx.**

Ambito di _____
Titolo Progetto: *Buoni servizio per l'accesso ai servizi per Minori dell'Ambito Territoriale di* _____
Codice CUP _____
Codice CIG _____
Importo regionale provvisorio assegnato all'Ambito Territoriale con la D.D. xxx € _____

Il/La sottoscritto/a _____ in qualità di, Dirigente responsabile dell'ufficio di piano, visti:

- la Deliberazione n. 918 del 30 giugno 2023 con la quale la Giunta regionale ha stanziato le risorse necessarie ad assicurare la copertura finanziaria a valere sul PR Puglia FESR-FSE+ 21-27- Priorità 8 OS: ESO4.11 – Azione 8.13 dell'Avviso regionale per l'annualità 2023/2024 "Avviso Pubblico rivolto ai nuclei familiari per l'accesso ai servizi socio educativi per minori tramite l'utilizzo del "Buono Servizio Minori"**;**
- la determinazione dirigenziale n. 082/DIR/2020/00318 del 17.04.2020 di approvazione dell'Avviso pubblico l'Avviso Pubblico per Manifestazione di interesse all'iscrizione nel Catalogo telematico dei servizi per l'infanzia e l'adolescenza, finalizzata ad erogare servizi in favore di minori tramite l'utilizzo di un titolo di acquisto ai sensi dell'art. 54 della Legge regionale 10 luglio 2006, n. 19 e dell'art. 28 comma 1 del Regolamento regionale 18 gennaio 2007, n. 04, da ultimo modificato con D.D. n. 146/DIR/2023/292 del 29/03/2023;
- la determinazione dirigenziale n. 814 del 25/07/2023 di approvazione dell'elenco delle strutture accreditate nel Catalogo regionale
- la determinazione dirigenziale n. 146/DIR/2023/xxx del xxx, di approvazione dell'Avviso pubblico per l'accesso ai servizi socio educativi per minori tramite l'utilizzo del "Buono Servizio" per l'attuazione della Annualità Operativa 2023/2024;
- Il Disciplinare regolante i rapporti tra REGIONE PUGLIA e Ambito Territoriale/Consorzio Sociale, sottoscritto in data _____;

consapevole della responsabilità penale cui può andare incontro in caso di dichiarazioni mendaci, ai sensi e per gli effetti degli art. 47 e 76 del D.P.R. n. 445 del 28 dicembre 2000:

**ATTESTA CHE**

- sono stati rispettati tutti i regolamenti e le norme comunitarie vigenti tra cui, a titolo esemplificativo, quelle riguardanti gli obblighi in materia di concorrenza, di informazione e pubblicità, di tutela dell'ambiente e delle pari opportunità;
- sono state adempiute tutte le prescrizioni di legge regionale, nazionale, ivi comprese quelle in materia fiscale, in materia di contrasto al lavoro non regolare e, in quanto applicabile, in materia di trasparenza dell'azione amministrativa;
- non sono stati ottenuti né richiesti ulteriori rimborsi, contributi e integrazioni di altri soggetti, pubblici, privati, nazionali, regionali, provinciali e/o comunitari per le medesime finalità;
- le istanze di accesso sono state istruite secondo le modalità indicate nell'Avviso pubblico;
- l'intera procedura è integralmente documentata ed a completa disposizione dell'Autorità di Gestione, delle altre Autorità del Programma e degli altri organismi di controllo nazionali e comunitari presso _____ (*indicare l'indirizzo, l'ufficio presso cui è reperibile l'intera documentazione inerente lo svolgimento delle fasi dell'Azione di che trattasi*)
- **si è proceduto a iscrivere il RUP sul MIR-Web.**

**CHIEDE, pertanto,**

**l'erogazione della prima anticipazione pari ad € _____, quale 80% dell'importo provvisoriamente assegnato con la con la D.D. n. xxx del xxx da effettuare sul conto di giro-fondi numero _____.**

Allega alla presente, quale parte integrante e sostanziale, **poiché non ancora inviati**, la seguente documentazione:

1) L'originale del disciplinare sottoscritto con la Regione Puglia
2) conforme all'originale dell'atto/degli atti di approvazione delle graduatorie definitive delle domande presentate dai nuclei familiari;
3) Copia conforme all'originale degli atti di impegno di spesa giuridicamente vincolante,
4) Comunicazione del CUP e del CIG.

Il Responsabile Unico del Procedimento
**Firmato digitalmente**

Il Responsabile dell'ufficio di piano
**Firmato digitalmente**

**SCHEMA B) - RELAZIONE DI ACCOMPAGNAMENTO FINALE firmato digitalmente**

*Da riportare su carta intestata dell'ente*

Prot. n._____ del _____

Regione Puglia - Assessorato al Welfare
Sezione Inclusione sociale Attiva
Via G. Gentile
Corpo E1 - Piano 1
70126 BARI

servizisociali_pariopportunita@pec.rupar.puglia.it

Oggetto: **PR Puglia FESR-FSE+ 2021-2027 – Azione 8.13 – Misura "Buoni servizio per Minori"**. ***Annualità 2023/2024***

**RELAZIONE DI ACCOMPAGNAMENTO FINALE.**

Ambito di _____
Titolo Progetto: *Buoni servizio per l'accesso ai servizi per Minori dell'Ambito Territoriale di* _____
Codice CUP_____
Codice CIG _____
Importo regionale provvisorio assegnato all'Ambito Territoriale con la D.D. XXX € _____
Importo regionale già liquidato € _____
Importo rendicontato sul MIRWEB € _____

Il Responsabile dell'ufficio di piano dell'Ambito territoriale Sociale di_____, Soggetto Beneficiario dell'intervento indicato in oggetto, in ottemperanza alle disposizioni dell'art. 7 del Disciplinare sottoscritto in data _____ e relativamente al periodo dal_____ al_____, relaziona sullo stato di avanzamento finale dell'intervento finanziato:

- **Avanzamento finanziario:**

- Nel periodo di riferimento vi è stato un avanzamento di spesa di € _____, cosicché la spesa sostenuta a partire dall'avvio del progetto e fino ad oggi è stata pari al ___% dell'importo provvisoriamente concesso.

- **Avanzamento procedurale:**

Nel periodo di riferimento nelle giornate di _____, _____, _____ sono stati svolti controlli in loco presso _____, _____, _____, per verificare:

- l'utenza presente

- la conformità del registro presenze cartaceo con quello elettronico

- *altro specificare*

A seguito dei controlli sono stati redatti verbali, di cui si riassumono le seguenti criticità:

_____

IL Responsabile Unico del Procedimento
Firmato digitalmente

_____

Il Responsabile dell'Ufficio di Piano
firmato digitalmente

_____

**SCHEMA C) - Domanda di pagamento del saldo FSE firmato digitalmente**

*Da riportare su carta intestata dell'ente*

Prot. n._____ del _____

Regione Puglia - Assessorato al Welfare
Sezione Inclusione sociale Attiva
Via G. Gentile
Corpo E1 - Piano 1
70126 BARI
servizisociali_pariopportunita@pec.rupar.puglia.it

Oggetto: **PR Puglia FESR-FSE+ 2021-2027 – Azione 8.13 – Misura "Buoni servizio per Minori"**. ***Annualità 2023/2024***

**Domanda di pagamento del saldo dell'importo assegnato con D.D. 146/DIR/2023/xxx del xxx.**

Ambito di _____
Titolo Progetto: *Buoni servizio per l'accesso ai servizi per Minori dell'Ambito Territoriale di* _____
Codice CUP_____
Codice CIG _____
Importo regionale provvisorio assegnato all'Ambito Territoriale con la D.D. n. xxx € _____
Importo regionale liquidato € _____
Importo finale rendicontato sul MIRWEB € _____

Il/La sottoscritto/a _____ in qualità di Dirigente responsabile dell'ufficio di piano, visti:

- la Deliberazione n. 918 del 30 giugno 2023 con la quale la Giunta regionale ha stanziato le risorse necessarie ad assicurare la copertura finanziaria a valere sul PR Puglia FESR-FSE+ 21-27- Priorità 8 OS: ESO4.11 – Azione 8.13 dell'Avviso regionale per l'annualità 2023/2024 "Avviso Pubblico rivolto ai nuclei familiari per l'accesso ai servizi socio educativi per minori tramite l'utilizzo del "Buono Servizio Minori"**;**
- la determinazione dirigenziale n. 082/DIR/2020/00318 del 17.04.2020 di approvazione dell'Avviso pubblico l'Avviso Pubblico per Manifestazione di interesse all'iscrizione nel Catalogo telematico dei servizi per l'infanzia e l'adolescenza, finalizzata ad erogare servizi in favore di minori tramite l'utilizzo di un titolo di acquisto ai sensi dell'art. 54 della Legge regionale 10 luglio 2006, n. 19 e dell'art. 28 comma 1 del Regolamento regionale 18 gennaio 2007, n. 04, da ultimo modificato con D.D. n. 146/DIR/2023/292 del 29/03/2023;
- la determinazione dirigenziale n. 814 del 25/07/2023 di approvazione dell'elenco delle strutture accreditate nel Catalogo regionale
- la determinazione dirigenziale n. 146/DIR/2023/xxx del xxx, di approvazione dell'Avviso pubblico per l'accesso ai servizi socio educativi per minori tramite l'utilizzo del "Buono Servizio" per l'attuazione della Annualità Operativa 2023/2024;
- Il Disciplinare regolante i rapporti tra REGIONE PUGLIA e Ambito Territoriale/Consorzio Sociale, sottoscritto in data _____;
- I contratti di servizio stipulati con i seguenti soggetti erogatori iscritti al Catalogo regionale dell'offerta:
  a. denominazione _____, con sede operativa nel Comune di _____, via _____
  b. denominazione _____, con sede operativa nel Comune di _____, via _____
  c. denominazione _____, con sede operativa nel Comune di _____, via _____

consapevole della responsabilità penale cui può andare incontro in caso di dichiarazioni mendaci, ai sensi e per gli effetti dell'art. 76 del D.P.R. n. 445 del 28 dicembre 2000:

**ATTESTA CHE**

- Si tratta della **rendicontazione finale** del progetto e la spesa sostenuta è ammissibile, pertinente e congrua, nonché effettuata entro i termini di ammissibilità/eleggibilità a rimborso comunitario;
- sono stati rispettati tutti i regolamenti e le norme comunitarie vigenti tra cui, a titolo esemplificativo, quelle riguardanti gli obblighi in materia di concorrenza, di informazione e pubblicità, di tutela dell'ambiente e delle pari opportunità;




- sono state adempiute tutte le prescrizioni di legge regionale, nazionale, ivi comprese quelle in materia fiscale, in materia di contrasto al lavoro non regolare e, in quanto applicabile, in materia di trasparenza dell'azione amministrativa;
- non sono stati ottenuti né richiesti ulteriori rimborsi, contributi e integrazioni di altri soggetti, pubblici, privati, nazionali, regionali, provinciali e/o comunitari per le medesime finalità;
- le istanze di accesso sono state istruite secondo le modalità indicate nell'Avviso pubblico di cui alla DD xxx del xxx;
- **Il completamento delle attività è avvenuto nel rispetto degli obiettivi dell'Azione 8.13 della Priorità 8 – ESO4.11 del PR FESR – FSE+ 2021/2027**;
- Altre eventuali spese, sostenute nei termini temporali di ammissibilità delle spese del progetto e ad esso riconducibili, ma non riportate nella rendicontazione finale, non saranno oggetto di ulteriori e successive richieste di pagamento;
- l'intera procedura è integralmente documentata ed a completa disposizione dell'Autorità di Gestione, delle altre Autorità del Programma e degli altri organismi di controllo nazionali e comunitari presso _____ (*indicare l'indirizzo, l'ufficio presso cui è reperibile l'intera documentazione inerente lo svolgimento delle fasi dell'Azione di che trattasi*)
- **si è proceduto a caricare sul MIR-Web la documentazione richiesta.**

**CHIEDE, pertanto,**

**l'erogazione di € _____, quale importo a saldo dell'ammontare provvisorio assegnato con la con la D.D. n. XXX del XXX da effettuare sul conto di giro-fondi numero _____.**

Allega alla presente, quale parte integrante e sostanziale, la seguente documentazione:

5) Determinazione di Omologazione della spesa

6) Relazione finale (Schema B del Disciplinare)

Il Responsabile Unico del Procedimento
Firma

_____

Il Responsabile dell'ufficio di piano
Firma e timbro

_____

SCHEMA D)

# PR Puglia FESR-FSE+ 21-27

## INTERVENTO FINANZIATO DALLA REGIONE PUGLIA
## CON RISORSE DEL FONDO SOCIALE EUROPEO +

## MISURA: BUONI SERVIZIO PER MINORI

### UNITA' DI OFFERTA ISCRITTA AL CATALOGO REGIONALE

**ALLEGATO 3**

# Azione 8.13 PR Puglia FESR-FSE+ 21-27

**Avviso Pubblico rivolto ai nuclei familiari per l'accesso ai servizi socio educativi per minori tramite l'utilizzo del "Buono Servizio Minori" – annualità operativa 2023/2024**

## PROGETTO ATTUATIVO

**Anagrafica dell'Ambito Territoriale Sociale/ Consorzio**

**Ambito territoriale di _____**

**Elenco Comuni Associati _____**

**Soggetto Beneficiario in rappresentanza dei Comuni costituenti l'Ambito:**

**❒Comune Capofila_____**

**❒ Consorzio tra Comuni _____**

**Responsabile dell'Ufficio di Piano: _____**

**n. di telefono _____ n. cellulare di servizio _____**

**pec:**

**posta elettronica:**

**Obiettivi**

**Finalità generale**

**Obiettivi specifici**

**Azioni attuative**

**Criteri adottati per il riparto delle risorse finanziarie assegnate all'Ambito Territoriale/Consorzio**

**Funzionamento della struttura amministrativa**

*(descrivere brevemente le modalità di utilizzo della quota del 2% destinata alle spese generali, in riferimento al numero di personale impiegato, distinto tra interno ed esterno all'Ente, alle eventuali spese per pubblicizzare l'intervento e coinvolgere i destinatari finali)*

**Attività di animazione territoriale per pubblicizzare l'intervento e per coinvolgere i soggetti interessati:**

**Analisi di contesto**




**destinatari finali**

*(effettuare una stima dei potenziali destinatari considerando a livello d'Ambito il numero dei posti messi a catalogo delle strutture e dei servizi di cui agli artt. 52, 104,* 89 e 103 *del Regolamento regionale n. 4/2007 e dei dati anagrafici)*

**Allocazione della disponibilità finanziaria assegnata con la determinazione dirigenziale n. xxx del xxx**

**Somma assegnata:** **€ _____**

**Risorse assegnate ai Buoni Servizio per minori (min. 98%):** **€ _____**

**così ripartita per graduatorie:**

per le unità di offerta di cui agli articoli 52, e 104 del Regolamento: **€ _____**

per le unità di offerta di cui agli articoli 89 e 103 del Regolamento: **€ _____**

**Risorse per assicurare il funzionamento delle procedure (max 2%):** **€ _____**

**Al presente Progetto Attuativo si allega il relativo Quadro Economico.**

**Data, ___/_____/_____**

**QUADRO ECONOMICO DELLE RISORSE ASSEGNATE AL CONSORZIO/AMBITO TERRITORIALE DI_____**

| **VOCE di SPESA** | **PERC. MIN/MAX** | **IMPORTO, iva inclusa** | |
|---|---|---|---|
| 1. **Costi relativi all'erogazione del Buono Servizio Minori** | MIN. 98% del contributo finanziario provvisorio | **Quota per le unità di offerta di cui agli articoli 52, e 104 del Regolamento 4/2007** | € |
| | | **Quota per le unità di offerta di cui agli articoli 89 e 103 del Regolamento 4/2007** | € |
| **TOTALE VOCE DI SPESA 1.** | | | **€** |
| **2. Riserva del 2%** | | | |
| | MIN 80% | **A.** costi di personale addetto alle attività di coordinamento, di realizzazione, di monitoraggio e di rendicontazione dell'intervento (ivi incluse eventuali indennità e straordinari a personale interno nei limiti delle previsioni di legge e/o ricorso a personale esterno) | € |
| | TOT B+C =MAX 20% | **B.** spese sostenute per l'organizzazione e la realizzazione di attività di comunicazione ed informazione dedicate all'intervento (es. costi ammissibili: acquisto servizi di comunicazione a pacchetto da società esterne, stampa e diffusione di materiali informativi, stampa e affissione manifesti, eventi informativi ecc…) | € |
| | | **C.** costi sostenuti per la gestione delle attività previste (es. costi ammissibili:attrezzature dedicate, beni di consumo) | € |
| **TOTALE VOCE DI SPESA 2.** | | | **€** |
| | | **TOTALE COMPLESSIVO** | **€** |

*Il presente allegato si compone di numero 3 facciate*
*La Dirigente della Sezione*
*Dr.ssa Caterina Binetti*

DETERMINAZIONE DEL DIRIGENTE SEZIONE OPERE PUBBLICHE E INFRASTRUTTURE 18 luglio 2023, n. 567

**Istanza di grande derivazione di acqua dall'invaso "Serra del Corvo" – Comune di Gravina in Puglia (BA) avanzata da Fri-El s.p.a. in concorrenza con l'anteriore istanza presentata da Edison s.p.a.. Avviso accettazione domanda di concessione in concorrenza e pubblicazione progetti ex art. 7, commi 8 e 9 del RD n. 1775/1933 ed ex art. 12 R.D. n. 1285/1920. Integrazione e rettifica parziale atto dirigenziale 064/DIR/2023/00481 del 19/06/2023.**

**IL DIRIGENTE DELLA STRUTTURA PROPONENTE**

**VISTI** gli artt. 4 e 5 della L.R. n. 7/1997, contenente norme in materia di organizzazione dell'Amministrazione regionale;
**VISTI** gli artt. 4, 16 e 17 del decreto legislativo 30 marzo 2001, n. 165, che definiscono le diverse funzioni e i compiti degli organi di governo e dei dirigenti;
**VISTO** l'art. 32 della Legge 69/2009, che prevede l'obbligo di sostituire la pubblicazione tradizionale all'Albo ufficiale con la pubblicazione di documenti digitali sui siti informatici;
**VISTO** il decreto legislativo 30 giugno 2003, n. 196 "Codice in materia di protezione dei dati personali", e ss.mm.ii., in merito ai principi applicabili ai trattamenti di dati personali effettuati dai soggetti pubblici;
**VISTO** il D.P.G.R. n. 22 del 22/01/2021 con cui è stato adottato l'atto di alta organizzazione che disciplina il sistema organizzativo della Presidenza e della Giunta Regionale, in attuazione del Modello organizzativo denominato "*Modello Ambidestro per l'innovazione della macchina Amministrativa regionale - MAIA 2.0*";
**VISTA** la D.G.R. 28/07/2021 n. 1289 "Applicazione art. 8 comma 4 del DPGR n.22/2021 Attuazione Modello MAIA 2.0 - Funzioni delle Sezioni di Dipartimento", che ha tra l'altro approvato l'istituzione e le funzioni delle Sezioni;
**VISTO** il D.P.G.R. n.263 del 10/08/2021 con cui è stato adottato l'atto di definizione delle Sezioni di Dipartimento e delle relative funzioni in attuazione del modello "MAIA 2.0" adottato con D.P.G.R. n.22 del 22/01/2021;
**VISTA** la DGR 30.09.2021 n. 1576 di conferimento degli incarichi di direzione delle Sezioni, tra i quali l'incarico di direzione della Sezione Opere pubbliche e infrastrutture all'ing. Giovanni Scannicchio;
**VISTA** la determinazione del Direttore del Dipartimento Personale e Organizzazione 5 settembre 2022 n. 28 con la quale l'ing. Antonio V. Scarano è stato nominato Dirigente ad interim del Servizio Autorità Idraulica;
**VISTO** il Regio Decreto 11 dicembre 1933, n. 1775 di approvazione del "*Testo unico delle disposizioni di legge sulle acque e impianti elettrici*";
**VISTO** il Regio Decreto 14 agosto 1920, n. 1285 che approva il "*Regolamento per le derivazioni e utilizzazioni di acque pubbliche*";
**VISTA** la Circolare del Ministero dei Lavori Pubblici 18.03.1936, n. 11827;
**VISTO** il D.lgs. n. 112/1998 recante il conferimento di funzioni e compiti amministrativi dello Stato alle Regioni ed agli Enti Locali, e il D.P.C.M. 12/10/2000;
**VISTA** la L.R. Puglia 30 novembre 2000 n. 17 "*Conferimento di funzioni e compiti amministrativi in materia di tutela ambientale*";
**VISTO** il D.lgs. n. 152/06, e ss.mm.ii che, in ottemperanza alla Direttiva 2000/60/CE (Direttiva acque), delega alle Regioni la salvaguardia, la tutela e il miglioramento della qualità ambientale delle risorse idriche;
**RICHIAMATO**
l'atto dirigenziale 064/DIR/2023/00481 del 19/06/2023 della Sezione Opere Pubbliche e Infrastrutture il quale:

- ha dato evidenza della accettazione della domanda di concessione in concorrenza proposta da Fri-El spa con quella anteriormente avanzata da Edison spa;
- ha approvato gli avvisi di pubblicazione progetti, ai sensi dell' 7, commi 8 e 9 del RD n. 1775/1933 e dell'art. 12 R.D. n. 1285/1920; delle due istanze di concessione, in concorrenza, di grande derivazione idrica dall'invaso Serra del Corvo i quali prevedono la realizzazione di nuove opere di presa nel Comune di Gravina in Puglia,

**ACCLARATA**
al prot. r_puglia/AOO_064/PROT/11/07/2023/0011945 l'integrazione fornita da Fri-El s.p.a. al progetto accluso alla istanza presentata alla Regione Puglia (arrivata con pec del 20/01/2023 ed acquisita al prot. r_puglia/AOO_064/PROT/26/01/2023/0000981) tesa ad ottenere, ai sensi del R.D. 11 dicembre 1933, n. 1775 la concessione di derivazione di acqua pubblica dall'invaso denominato Serra del Corvo, nel comune di Gravina in Puglia (BA) ad uso riqualificazione dell'energia;

**DATO ATTO**
che il "progetto definitivo aggiornato", di cui al precedente alinea, fornito da Fri-EL s.p.a., costituisce elemento integrativo del progetto accluso alla istanza di grande derivazione di acqua dall'invaso Serra del Corvo presentata alla Regione Puglia (arrivata con pec del 20/01/2023 ed acquisita al prot. r_puglia/AOO_064/PROT/26/01/2023/0000981);

**RITENUTO**
a fronte dell'aggiornamento progettuale pervenuto da Fri-El spa di dover procedere alla rettifica ed alla integrazione dell'atto dirigenziale 064/DIR/2023/00481 del 19/06/2023 della Sezione Opere Pubbliche e Infrastrutture nel senso di modificare l'allegato A al ridetto Atto dirigenziale:

- facendo seguire alle parole "che in data 20/01/2023" le parole "e successive integrazioni";
- di integrare la documentazione progettuale acclusa alla istanza di grande derivazione avanzata da Fri-El spa, resa disponibile al collegamento web https://nextcloud.innova.puglia.it/index.php/s/5Ss7fd5LyTyJpiq con gli elaborati (elaborato n. PD-R-VI.0 ed elaborato n. PD-R.00 forniti da Fri-El spa con nota prot. r_puglia/AOO_064/PROT/11/07/2023/0011945;

**DATO atto che** Fri-El s.p.a. ha promosso giudizio innanzi al TSAP Roma (R.G. n. 61/2023) per l'annullamento degli atti dirigenziali n. 935 del 6/12/2022 e n. 968 del 16/12/2022 del dirigente della Sezione Opere pubbliche e infrastrutture della Regione Puglia aventi ad oggetto l'adozione degli schemi dell'avviso, *ex* art. 7, commi 3, 4 e 5 del RD n. 1775/1933, relativi all'istanza di concessione di grande derivazione di acqua avanzata da EDISON s.p.a. per l'invaso Serra del Corvo in Gravina in Puglia (BA).

**RICHIAMATO**

- l'avviso pubblicato, dal dirigente dell'Ufficio ciclo dell'acqua della Regione Basilicata, sul BUR Puglia n. 30 del 30/03/2023, inerente l'istanza di concessione di grande derivazione di acqua avanzata da Fri-El s.p.a. alla medesima Regione;
- l'istanza r_puglia/AOO_064/PROT/19/04/2023/0006348 di "*… ritiro od, in subordine, di rettifica elidente..*" del ridetto avviso, formulata dalla Sezione opere pubbliche e infrastrutture della Regione Puglia alla Regione Basilicata;
- l'istanza r_puglia/AOO_064/PROT/18/05/2023/0008149, avanzata alla Avvocatura della Regione Puglia di promozione del giudizio avverso l'avviso pubblicato da Regione Basilicata ed inerente alla istanza di concessione di grande derivazione formulata da Fri-El s.p.a. a Regione Basilicata;

**DATO altresì atto che**

- entrambi i procedimenti attivati da Fri-El s.p.a. e da Edison s.p.a. presso il Ministero dell'Ambiente e della Sicurezza Energetica tesi ad ottenere l'Autorizzazione Unica ex art. 12 D.Lgs. n. 387/2003 risultano, allo stato, sospesi in attesa di ottenere il preventivo esito della Valutazione di Impatto Ambientale, ex art. 23 D.Lgs. n. 152/2006, quale atto endoprocedimentale della ridetta Autorizzazione Unica;
- è comunque interesse della Regione Puglia, quale Autorità competente nel valutare le istanze di - ed eventualmente concedere - grandi derivazioni di acqua ai sensi dell'art. 7, co. 1 del R.D. n. 1775/1933

(allorquando prescrive "*Le domande per nuove concessioni […] sono […] presentate all'Ufficio del genio civile…"* oggi alla Regione *"…alla cui circoscrizione appartengono le opere di presa*", come in entrambi i progetti in argomento), procedere celermente nell'esperire le fasi preordinate all'eventuale avvio dell' istruttoria che coinvolgerà, ove ne ricorrano le circostanze, entrambi i progetti acclusi alle istanze di derivazione in concorrenza (art. 7, co. 12 RD n. 1775/1933) insistenti presso luoghi finitimi della sponda pugliese ed inerenti lo stesso invaso (Serra del Corvo) in territorio di Gravina in Puglia (BA);

**RICHIAMATA**

- la disciplina contenuta nell'art. 7, co. 8 del R.D. n. 1775/1933 in ordine alla adozione di apposite misure di pubblicità e trasparenza della domanda di concessione avanzata da Fri-El s.p.a., accettata e tecnicamente incompatibile con quella formulata anteriormente (29.07.2021), da Edison s.p.a.;
- la disciplina contenuta nell'art. 7, co. 9 del R.D. n. 1775/1933 in ordine alla pubblicazione dei progetti relativi alle istanze di concessione per grande derivazione presentate da Fri-El s.p.a. e da Edison s.p.a.;
- altresì la disciplina di cui al co. 1 dell'art. 11 del R.D. n. 1285/1920 che pone a carico dei soggetti istanti "*…le spese occorrenti per la istruttoria o in genere per l'esame della domanda."*.

**VERIFICA AI SENSI DEL REG. (UE) N.2016/679 E DEL D.LGS. 196/03**

***Garanzie alla riservatezza***

*La pubblicazione dell'atto all'Albo o sul sito istituzionale, salve le garanzie previste dalla legge 241/90 in tema di accesso ai documenti amministrativi, avviene nel rispetto della tutela alla riservatezza dei cittadini secondo quanto disposto dal Regolamento (U.E.) n.679/2016 in materia di protezione dei dati personali, nonché dal D.Lgs.196/03 ss.mm.ii., ed ai sensi del vigente regolamento regionale n. 5/2006 per il trattamento dei dati sensibili e giudiziari, in quanto applicabile. Ai fini della pubblicità legale, il presente atto è stato redatto in modo da evitare la diffusione di dati personali identificativi non necessari ovvero il riferimento alle particolari categorie di dati previste agli articoli 9 e 10 del succitato Regolamento U.E.*

**ADEMPIMENTI CONTABILI**
**AI SENSI DEL D.LGS. N. 118/2011 E SS.MM.II.**

Si dichiara che il presente provvedimento non comporta alcun mutamento qualitativo e quantitativo di entrata o di spesa né a carico del bilancio regionale né a carico degli enti per i cui debiti i creditori potrebbero rivalersi sulla regione e che è escluso ogni ulteriore onere aggiuntivo rispetto a quelli autorizzati a valere sullo stanziamento previsto dal bilancio regionale.

tutto ciò premesso e considerato, ritenuto di dover provvedere in merito, il dirigente della sezione

**DETERMINA**

Di prendere atto di quanto espresso in narrativa, che costituisce parte integrante e sostanziale del presente atto e che qui si intende integralmente riportato.

1. Di condividere e fare propria la relazione istruttoria di cui in premessa che qui si intende integralmente riportata.
2. Di modificare l'allegato A all' Atto dirigenziale 064/DIR/2023/00481 del 19/06/2023 facendo seguire alle parole "*che in data 20/01/2023*" le parole "*e integrazioni successive*" così come in allegato 1 al presente atto per costituirne parte integrante e sostanziale.
3. Di integrare la documentazione progettuale acclusa alla istanza di grande derivazione avanzata da Fri-El spa, già resa disponibile al collegamento web https://nextcloud.innova.puglia.it/index.php/s/5Ss7fd5LyTyJpiq con gli elaborati (elaborato n. PD-R-VI.0 ed elaborato n. PD-R.00) forniti da Fri-El spa con nota prot. r_puglia/AOO_064/PROT/11/07/2023/0011945.

4. Di procedere, in ottemperanza all'art. 7, commi 8 e 9 del R.D. n. 1775/1933, a cura e spese di Fri-El s.p.a., alla pubblicazione su almeno due quotidiani a tiratura locale ed uno a tiratura nazionale, sulla Gazzetta Ufficiale della Repubblica Italiana (GURI) e sul Bollettino Ufficiale della Regione Puglia (BURP), dell'avviso di cui in allegato 1 al presente atto relativo alla istanza di grande derivazione di acqua dall'invaso Serra del Corvo presentata da Fri-El spa accettata e dichiarata in concorrenza con l'anteriore domanda per la concessione di grande derivazione di acqua presentata da Edison s.p.a..
5. Di stabilire, in ottemperanza all'art. 12, co. 1 del R.D. n. 1285/1920, in giorni trenta, liberi e consecutivi, il periodo di ostensione al pubblico degli avvisi di cui all'allegato 1 presso l'albo pretorio telematico del Comune di Gravina in Puglia (BA).
6. Di stabilire, in ottemperanza all'art. 7, co. 10 del R.D. n. 1775/1933 nonché in ottemperanza all'art. 12 co. 1 del R.D. n. 1285/1920 in giorni trenta, liberi e consecutivi dalla rispettiva data di pubblicazione dell'avviso di cui in allegato 1, il termine entro il quale possono presentarsi osservazioni e/o opposizioni scritte avverso i progetti delle derivazioni di che trattasi.

Il presente provvedimento, composto da singoli fogli numerati ed un allegato composto da un foglio è prodotto, firmato e trattato in formato originale digitale in coerenza con le Linee Guida dettate dalla Segreteria generale della Giunta Regionale con nota prot. n. AOO_175_1875 del 28/05/2020 e:

- sarà pubblicato sul BURP;
- sarà pubblicato, ai sensi dell'art. 20, comma 3 del DPGR n. 22/2021, all'Albo telematico on-line dell'Ente, accessibile dal banner *pubblicità legale* dell'home page del sito istituzionale www.regione.puglia.it, per dieci giorni lavorativi a decorrere dal giorno della pubblicazione;
- sarà conservato nell'archivio documentale della Regione Puglia, denominato "*Diogene*";
- sarà pubblicato ai sensi del D.lgs. n.33/2013 nella sezione "*Amministrazione trasparente*", sottosezione "*Provvedimenti dirigenti amministrativi*" del sito www.regione.puglia.it;

Il presente Provvedimento è direttamente esecutivo.

Istruttore Proposta
Rosanna Patruno

Il Dirigente del Servizio Autorità Idraulica
Antonio Valentino Scarano

Il Dirigente della Sezione Opere Pubbliche e Infrastrutture
Giovanni Scannicchio

REGIONE PUGLIA

DIPARTIMENTO BILANCIO, AFFARI GENERALI E INFRASTRUTTURE

SEZIONE OPERE PUBBLICHE E INFRASTRUTTURE

***Allegato 1***

**Domanda di concessione per grande derivazione di acqua superficiale dall'invaso "Serra del Corvo" nel territorio di Gravina in Puglia (BARI)**

**CON IL PRESENTE AVVISO SI RENDE NOTO**

che **in data 20/01/2023** e integrazioni successive, il

**richiedente:** FRi-El s.p.a. con sede legale a Roma, P.zza della Rotonda. n. 2 CAP 00186 Codice Fiscale: 07321020153, P.iva: 01652230218

ha formulato, nei termini, a **Regione Puglia – Sezione Opere Pubbliche e infrastrutture**

istanza (prot. r_puglia/AOO_064/PROT/26/01/2023/0000981) di grande derivazione di acqua, ai sensi del R.D. n. 1775/1933, dall'invaso Serra del Corvo con la realizzazione di nuove opere di presa da realizzare nel comune di Gravina in Puglia (BA),

che ai sensi dell'art. 7, co. 8 del RD n. 1775/1933, l'istanza in argomento è accettata e dichiarata in concorrenza con altra domanda tecnicamente incompatibile anteriormente presentata da Edison s.p.a. (r_puglia/AOO_064/PROT/29/07/2021/0011690).

**punto di prelievo e restituzione dell'acqua:** presso invaso "Serra del Corvo" – località "jazzo piccolo" - NCT fg. 46, p.lla 137 del Comune di Gravina in Puglia (BARI) – coordinate geografiche (CGS): 40.845234, 16.244038;

per una **portata della derivazione:** portata istantanea massima di pompaggio 75'210 litri/secondo, portata media annua di prelievo 179,88 litri/secondo;

ad **uso (della derivazione):** sollevamento a scopo di riqualificazione di energia tramite impianto di accumulo idroelettrico attraverso pompaggio puro.

Ai sensi dell'art. 7, co. 9 del R.D. n. 1775/1933 il progetto accluso alla ridetta domanda, in concorrenza, presentata da FRi-El s.p.a. è consultabile al seguente collegamento web: https://nextcloud.innova.puglia.it/index.php/s/5Ss7fd5LyTyJpiq.

La visita dei luoghi è fissata per il giorno 31 agosto 2023, dalle ore 11:00, presso la casa di guardia a servizio dell'invaso Serra del Corvo (coordinate geografiche: 40.844422, 16.247055)

Entro e non oltre trenta giorni dalla pubblicazione del presente avviso possono presentarsi eventuali osservazioni e/o opposizioni scritte avverso la derivazione richiesta da formalizzare a Regione Puglia - Sezione Opere pubbliche e infrastrutture, a mezzo posta elettronica certificata *servizio.lavoripubblici@pec.rupar.puglia.it.*

Regione Puglia
il dirigente della Sezione
Opere Pubbliche e Infrastrutture
*f.to ing. Giovanni Scannicchio*

**www.regione.puglia.it**
**Sezione Opere Pubbliche e Infrastrutture**
via Gentile n. 52, 70126 – edificio Polifunzionale - Bari
pec: servizio.lavoripubblici@pec.rupar.puglia.it

DETERMINAZIONE DEL DIRIGENTE SEZIONE OSSERVATORIO FITOSANITARIO 18 luglio 2023, n. 76

**Reg. (UE) 2020/1201 - D.Lgs 19 del 02/02/2021 - D.G.R. n. 1866/2022. Prescrizione di estirpazione di n. 3 piante infette da Xylella f. (art. 13 del Reg. (UE) 2020/1201) in agro di Locorotondo (BA) - Area delimitata SALENTO - zona di applicazione delle misure di contenimento.**

**IL DIRIGENTE DELLA STRUTTURA PROPONENTE**

**IL DIRIGENTE DELLA SEZIONE OSSERVATORIO FITOSANITARIO**

**VISTI**

- La legge 7 agosto 1990, n. 241 'Nuove norme in materia di procedimento amministrativo e di diritto di accesso ai documenti amministrativi';
- Il D.lgs. 30 marzo 2001, n. 165 'Norme generali sull'ordinamento del lavoro alle dipendenze delle amministrazioni pubbliche';
- Il D.lgs. 7 marzo 2005, n. 82 'Codice dell'amministrazione digitale';
- il Decreto del Presidente della Giunta regionale n. 22 del 22/01/2021 recante l'adozione dell'atto di alta amministrazione MAIA 2.0;
- la DGR n. 712 del 03/05/2021 avente ad oggetto 'Conferimento incarico della Sezione 'Osservatorio Fitosanitario' del Dipartimento Agricoltura, Sviluppo Rurale ed Ambientale';

**VISTI ALTRESI'**

- Il Reg. (UE) 2016/2031 del Parlamento Europeo e del Consiglio del 26 ottobre 2016 relativo alle misure di protezione contro gli organismi nocivi per le piante, che modifica i regolamenti (UE) n. 228/2013, (UE) n. 652/2014 e (UE) n. 1143/2014 del Parlamento Europeo e del Consiglio e abroga le direttive 69/464/CEE, 74/647/CEE, 93/85/CEE, 98/57/CE, 2000/29/CE, 2006/91/CE e 2007/33/CE del Consiglio;
- Il Reg. (UE) 2017/625 del Parlamento europeo e del Consiglio, del 15 marzo 2017, relativo ai controlli ufficiali e alle altre attività ufficiali effettuati per garantire l'applicazione della legislazione sugli alimenti e sui mangimi, delle norme sulla salute e sul benessere degli animali, sulla sanità delle piante nonché sui prodotti fitosanitari;
- Il Reg. di esecuzione (UE) n. 2020/1201 della Commissione del 14/08/2020 relativo alle misure per prevenire l'introduzione e la diffusione nell'Unione della *Xylella fastidiosa;*
- Il Reg. di esecuzione (UE) 2021/1688 della Commissione del 20 settembre 2021 che modifica il regolamento di esecuzione (UE) 2020/1201 per quanto riguarda gli elenchi delle piante ospiti e delle piante specificate e i metodi di prova per l'identificazione della *Xylella fastidiosa;*
- Il Reg. (UE) 2019/1702 che integra il regolamento (UE) 2016/2031 del Parlamento europeo e del Consiglio stabilendo l'elenco degli organismi nocivi prioritari, tra i quali la *Xylella fastidiosa*;
- Il D.lgs. 19 del 02/02/2021 "Norme per la protezione delle piante dagli organismi nocivi in attuazione dell'articolo 11 della legge 4 ottobre 2019, n. 117, per l'adeguamento della normativa nazionale alle disposizioni del regolamento (UE) 2016/2031 e del regolamento (UE) 2017/625";
- La legge n. 44 del 21/05/2019, conversione in legge, con modificazioni, del Decreto Legge n. 27 del 29/03/2019;
- La legge n. 14 del 2007 "Tutela e valorizzazione del paesaggio degli ulivi monumentali;
- La legge Regionale n° 4 del 29/03/2017 "*Gestione della batteriosi da Xylella fastidiosa nel territorio della Regione Puglia*" (BURP n° 39 del 30/03/2017) e s.m.i.;
- La legge regionale 30 aprile 2019, n. 19 che assegna all'Agenzia Regionale per le attività Irrigue e Forestali (ARIF) funzioni di supporto all'Osservatorio fitosanitario regionale, in particolare nella lotta alla Xylella;
- Il Decreto del 24 gennaio 2022 del MIPAAF che approva il piano di emergenza nazionale per contrastare la diffusione di *Xylella fastidiosa* in Italia;

- Il Decreto del Ministro delle politiche agricole alimentari e forestali n° 169819 del 13/04/2022 "Caratteristiche, ambiti di competenza, strutture e modalità di riconoscimento dei laboratori che operano nell'ambito della protezione delle piante";
- La DDS N. 127 del 17/11/2022 con oggetto *Xylella fastidiosa* sottospecie Pauca ST53 - Aggiornamento delle aree delimitate ai sensi dell'art. 4 del Reg. UE 2020/1201;
- La D.G.R. n. 1866 del 12/12/2022 con cui la Giunta regionale della Regione Puglia ha approvato il "Piano d'azione per contrastare la diffusione di *Xylella fastidiosa* (Well et al.) in Puglia" biennio 2023-2024 integrata da D.G.R. n. 570 del 26/04/2023;

**PREMESSO CHE**

- *Xylella fastidiosa* (Wells *et al.*) è un organismo nocivo da quarantena rilevante per l'Unione Europea inserita nell'elenco degli organismi nocivi prioritari di cui all'articolo 6, paragrafo 2, del Reg. (UE) 2016/2031;
- Il Reg. di esecuzione (UE) 2020/1201 della Commissione del 14 agosto 2020 relativo alle misure per prevenire l'introduzione e la diffusione nell'Unione della *Xylella fastidiosa* prevede che l'Autorità competente definisca le aree delimitate nelle quali applicare misure di eradicazione delle piante ed aree delimitate nelle quali applicare, se del caso, misure di contenimento;
- L'Osservatorio fitosanitario della Regione Puglia è l'Autorità fitosanitaria competente ai sensi dell'art. 6 del Decreto legislativo 2 febbraio 2021, n. 19 in materia di controlli ufficiali e delle altre attività ufficiali definite dal Regolamento (UE) 2017/625 del Parlamento Europeo e del Consiglio del 15 marzo 2017;
- L'Osservatorio fitosanitario ha aggiornato:
    - le aree delimitate ai sensi dell'art. 4 del Reg. UE 2020/1201 per *Xylella fastidiosa* sottospecie Pauca ST53 (giusta determina dirigenziale n° 127 del 17/11/2022);
    - le procedure di monitoraggio e campionamento di specie vegetali ai fini dell'identificazione di *Xylella fastidiosa* nella Regione Puglia" (giusta determina dirigenziale n° 31 del 13/05/2022);
- L'Osservatorio fitosanitario, ai sensi dell'art. 63, comma 2, lett. b) del d.lgs. n. 50 del 2016, ha affidato il "Servizio di analisi di laboratorio ufficiali per rilevare la presenza di *Xylella fastidiosa* sul territorio della Regione Puglia" ai seguenti laboratori ufficiali designati dal MIPAAF:
    - CIHEAM - Istituto Agronomico Mediterraneo -Valenzano (BA)- di seguito IAMB;
    - Centro di Ricerca, Sperimentazione e Formazione in Agricoltura "Basile Caramia" Locorotondo (BA)- di seguito CRSFA;
    - Dipartimento di scienze e tecnologie biologiche - Univ. Salento - di seguito UNILE;
    - Dipartimento di Scienze Agrarie, Alimenti Risorse Naturali e Ingegneria - Univ. Foggia - di seguito UNIFG;
    - Dipartimento di scienze del suolo, della pianta e degli alimenti - Univ. Bari- di seguito UNIBA-DISSPA.

**PRESO ATTO CHE**

- Il laboratorio designato IAMB, ha comunicato i risultati delle analisi molecolari per *Xylella fastidiosa* eseguite su campioni vegetali prelevati da ARIF, con i seguenti rapporti di prova, pubblicati sul sito istituzionale www.emergenzaxylella.it e riportati nell'allegato 1/B:
    - rapporto di prova 69/2023 IAMB del 29/06/2023 relativo a n° 1 (una) pianta infetta di olivo sita in agro di Locorotondo (BA);
    - rapporto di prova 71/2023 IAMB del 05/07/2023 relativo a n° 1 (una) pianta infetta di olivo sita in agro di Locorotondo (BA);
    - rapporto di prova 72/2023 IAMB del 06/07/2023 relativo a n° 1 (una) pianta infetta di olivo sita in agro di Locorotondo (BA);
- Innova Puglia spa, sulla base delle coordinate geografiche rilevate dagli Ispettori Fitosanitari, ha fornito

all'Osservatorio fitosanitario le informazioni catastali dei terreni sui quali insistono le piante infette di che trattasi, rappresentati nell'allegato 1/A del presente provvedimento, ed i relativi proprietari riportati nell'allegato 1/D, che formano parte integrante e sostanziale del presente provvedimento;
- Le piante infette ricadono nell'area delimitata "Salento"- zona infetta di cui all'Allegato III del Reg. 2020/1201 in cui si attuano misure di contenimento (articoli da 12 a 17 del Reg. 2020/1201).

**CONSIDERATO CHE**

- Il comma 3 dell'art. 1 del D.lgs. 19 del 02/02/2021 dispone che la protezione delle piante rientra nella materia della profilassi internazionale di cui all'articolo 117, comma secondo, lettera q) della Costituzione della Repubblica italiana;
- Il comma 3 dell'art. 6 del D.lgs. 19/2021 dispone che i Servizi fitosanitari regionali applicano nel territorio di competenza, tra l'altro, le misure ufficiali ritenute necessarie, ivi compresa la distruzione di vegetali e prodotti vegetali ritenuti contaminati o sospetti tali, nonché degli altri oggetti che possano essere veicolo di diffusione di organismi nocivi ai vegetali;
- Il comma 1 dell'art. 33 del D.lgs. 19/2021 dispone che le misure fitosanitarie ufficiali di protezione delle piante, ivi compresa la distruzione delle piante contaminate, anche monumentali, disposte da provvedimenti o ordinanze fitosanitarie che le regolamentano, sono attuate in deroga a ogni disposizione vigente, comprese quelle di natura vincolistica, nei limiti e secondo i criteri indicati nei medesimi provvedimenti o ordinanze fitosanitarie;
- Il comma 2 dell'art. 33 del D.lgs. 19/2021 dispone che, effettuate le forme di pubblicità previste dalla normativa vigente, gli ispettori o gli agenti fitosanitari e il personale di supporto muniti di autorizzazione del Servizio fitosanitario competente per territorio, nell'esercizio delle loro attribuzioni, accedono ai fondi nei quali sono presenti piante infettate dagli organismi nocivi, al fine di attuare le misure fitosanitarie. A tale scopo, qualora i proprietari si oppongano all'intervento, i Servizi fitosanitari competenti per territorio possono chiedere al Prefetto l'ausilio della forza pubblica;
- L'art. 21 bis della legge 7 agosto 1990, n. 241 prevede che il provvedimento limitativo della sfera giuridica dei privati acquista efficacia nei confronti di ciascun destinatario con la comunicazione allo stesso effettuata anche nelle forme stabilite per la notifica agli irreperibili nei casi previsti dal codice di procedura civile. Qualora per il numero dei destinatari la comunicazione personale non sia possibile o risulti particolarmente gravosa, l'amministrazione provvede mediante forme di pubblicità idonee di volta in volta stabilite dall'amministrazione medesima;
- Il comma 2 dell'art. 33 del D.lgs. 19/2021 dispone che, qualora ricorrano i presupposti di cui all'articolo 21 -bis della legge 7 agosto 1990, n. 241, la comunicazione dei provvedimenti o delle ordinanze fitosanitarie che dispongono le misure fitosanitarie, è effettuata secondo le modalità e i termini stabiliti dal Servizio fitosanitario centrale ovvero dal Servizio fitosanitario regionale competente per territorio;
- Il paragrafo 4.6 del "Piano d'azione per contrastare la diffusione di *Xylella fastidiosa* (Well et al.) in Puglia" biennio 2023-2024" approvato con DGR n. 1866/2022, prevede che i provvedimenti siano notificati al proprietario attraverso la pubblicazione, per 7 giorni, nell'albo pretorio del Comune di competenza.

**DATO ATTO CHE**

La Corte di Giustizia dell'Unione Europea, con la sentenza del 05/09/2019, ha statuito che l'Autorità competente deve procedere con immediatezza all'attuazione delle misure fitosanitarie nell'ambito della gestione dell'emergenza fitosanitaria.

**RICHIAMATI**

Gli articoli 500 e 650 del codice di procedura penale, secondo cui la mancata estirpazione può essere motivo di diffusione di malattia delle piante, pericolosa per l'economia rurale.

**RITENUTO DI**

- Dovere applicare con immediatezza, ai sensi del comma 1 dell'art. 13 del Reg. (UE) 2020/1201, le misure di estirpazione delle piante infette di cui al presente provvedimento, in quanto non sostituibili con altra misura fitosanitaria meno drastica, che assumono iniziativa di profilassi internazionale, al fine di contenere la diffusione della malattia sul territorio;
- dovere adempiere agli obblighi di pubblicità del presente provvedimento mediante affissione per 7 giorni nell'albo pretorio del Comune in cui ricadono le piante da estirpare tenuto conto dell'irreperibilità di alcuni destinatari e della gravosità per l'amministrazione di notificare i provvedimenti ai singoli beneficiari;
- dichiarare il presente provvedimento immediatamente esecutivo per contrastare la diffusione ulteriore della malattia.

**VERIFICA AI SENSI DEI D. Lgs 196/03 e del Reg. (UE) n. 679/2016**
**Garanzie alla riservatezza**

La pubblicazione dell'atto sul BURP, nonché la pubblicazione all'Albo pretorio on-line o sul sito istituzionale, salve le garanzie previste dalla legge 241/1990 in tema di accesso ai documenti amministrativi, avviene nel rispetto della tutela della riservatezza dei cittadini secondo quanto disposto dal Regolamento UE n. 679/2016 in materia di protezione dei dati personali, nonché dal D. Lgs. 196/2003 ss.mm.ii., come modificato dal d.lgs. 101/2018 e dal vigente Regolamento regionale 5/2006 per il trattamento dei dati sensibili e giudiziari, in quanto applicabile.

Ai fini della pubblicità legale, il presente provvedimento è stato redatto in modo da evitare la diffusione di dati personali identificativi non necessari ovvero il riferimento alle particolari categorie di dati previste dagli articoli 9 e 10 del Regolamento UE innanzi richiamato; qualora detti dati fossero essenziali per l'adozione dell'atto, essi sono trasferiti in documenti separati esplicitamente richiamati.

**ADEMPIMENTI CONTABILI AI SENSI DEL D.Lgs. n. 118/2011 e ss.mm.ii.**

Il presente provvedimento non comporta alcun mutamento qualitativo o quantitativo di entrata o di spesa né a carico del bilancio regionale né a carico degli enti per i cui debiti i creditori potrebbero rivalersi sulla Regione ed è escluso ogni ulteriore onere aggiuntivo rispetto a quelli già autorizzati a valere sullo stanziamento previsto dal bilancio regionale.

**DETERMINA**

Di prendere atto di quanto espresso in narrativa, che costituisce parte integrante e sostanziale del presente atto e che qui si intende integralmente riportato.

1. di prescrivere, ai sensi del comma 1, art. 13 del Reg. UE 2020/1201 ai proprietari/conduttori di cui all'allegato 1/D, parte integrante e sostanziale del presente provvedimento, l'estirpazione di n° 3 piante risultate infette da *Xylella fastidiosa,* site in agro di Locorotondo (BA);
2. di dare atto che le piante infette sono evidenziate nelle ortofoto di cui all'allegato 1/A, parte integrante e sostanziale del presente provvedimento;
3. di stabilire che la tempistica da rispettare per l'estirpazione delle piante è la seguente:
    - Il presente provvedimento è notificato ai proprietari/conduttori attraverso la pubblicazione all'albo pretorio per 7 gg consecutivi e alla loro PEC qualora presente;
    - Il provvedimento è notificato con PEC ad ARIF per gli adempimenti conseguenti ed è pubblicato su:
        - Bollettino Ufficiale della Regione Puglia
        - Portale www.emergenzaxylella.it
        - Sezione "Amministrazione trasparente", sotto sezione "Provvedimenti dirigenti amministrativi" del sito www.regione.puglia.it

- il proprietario comunica, durante il tempo di pubblicazione dell'atto e comunque entro massimo 3 giorni dal termine del periodo di pubblicazione, all'Osservatorio (c.cavallo@regione.puglia.it – fra.palmisano@regione.puglia.it) e all'ARIF (protocollo@pec.arifpuglia.it) se intende estirpare volontariamente le piante oppure se intende avvalersi di ARIF, utilizzando il modello di cui all'allegato 1/C, parte integrante e sostanziale del presente provvedimento, scaricabile anche dal sito www.emergenzaxylella.it;
- nei casi di estirpazione su base volontaria il proprietario deve procedere all'estirpazione entro massimo 10 giorni dalla sua comunicazione e deve concordare con il Responsabile della P.O. Attività fitosanitarie Prov. BR (c.cavallo@regione.puglia.it), la tempistica di esecuzione;
- nei casi di estirpazioni eseguite da ARIF, quest'ultima deve procedere entro massimo 10 giorni successivi alla comunicazione del proprietario;
- se il proprietario, decorsi 3 giorni dal termine del periodo di pubblicazione, non invia alcuna comunicazione, ARIF procede alla rimozione delle piante entro massimo 10 giorni successivi;
- nei casi di rifiuto da parte del proprietario di dare esecuzione alle misure fitosanitarie di cui al presente provvedimento, l'ARIF provvede alla rimozione forzosa delle piante, informando il Prefetto e le Forze dell'Ordine e addebitando gli oneri di estirpazione al proprietario. L'Osservatorio provvede alla contestazione della violazione amministrativa per mancata esecuzione delle prescrizioni fitosanitarie ai sensi del D.lgs 19/2021;
- le operazioni di estirpazione volontaria da parte del proprietario sono controllate da Ispettori/agenti dell'Osservatorio. Le operazioni di estirpazione eseguite da ARIF sono controllate da 2 assistenti fitosanitari ARIF.

4. di stabilire che i proprietari/conduttori o ARIF, devono procedere all'estirpazione delle piante infette con la seguente modalità:
   - effettuare nell'area interessata, prima dell'estirpazione, il trattamento fitosanitario contro i vettori dell'organismo specificato ai sensi del comma 1 dell'art. 14 del Reg. Ue 2020/1201, utilizzando prodotti autorizzati su olivo contro il *Philaenus spumarius*;
   - estirpare le piante infette con mezzi meccanici;
   - distruggere *in loco* tutta la parte frondosa dell'albero, separata dal tronco, mediante trinciatura o bruciatura se consentito dalla legge e dai relativi regolamenti comunali;
   - lasciare nella disponibilità del proprietario/conduttore la parte legnosa delle piante estirpate, opportunamente depezzata;
   - comunicare alla Soprintendenza eventuali ritrovamenti fortuiti di interesse archeologico;
5. di stabilire che le operazioni di estirpazione e distruzione devono essere presidiate da un Ispettore fitosanitario/Agente/Assistente fitosanitario che deve:
   - essere di ausilio per determinare le piante oggetto del presente provvedimento;
   - verificare la correttezza delle operazioni di estirpazione e distruzione delle piante;
   - provvedere alla redazione di apposito verbale che è atto propedeutico e indispensabile per il riconoscimento del contributo;
6. di stabilire che a seguito di accertato impedimento all'estirpazione volontaria o tramite ARIF, a causa di intervento di terze persone (documentato e verbalizzato ai sensi degli art. 46, 47 del DPR 445/2000 e dell'art. 76 per dichiarazioni mendaci), l'ispettore fitosanitario o ARIF, richieda al Prefetto, ai sensi dell'art. 33 c. 2 del D. Lgs. n. 19 del 02/02/2021, l'ausilio della forza pubblica nelle operazioni di estirpazione delle piante infette;
7. di stabilire che, qualora il proprietario/conduttore non proceda al concreto avvio delle attività di estirpazione delle piante infette entro massimo 10 giorni dall'avvenuta notifica, la Sezione Osservatorio fitosanitario disporrà l'abbattimento coatto delle suddette piante, per il tramite dell'ARIF, denunciando la circostanza alla Procura della Repubblica competente ai sensi degli artt. 500 e 650 c.p., all'applicazione della sanzione amministrativa di cui al comma 13 dell'art. 55 del D. Lgs. 19/2021, a non riconoscere alcun contributo a qualunque titolo per l'abbattimento delle piante.
8. di stabilire che in caso di estirpazione delle piante infette, per le motivazioni espresse in narrativa,

potrà essere riconosciuto per ogni albero estirpato, il contributo previsto dal regime di aiuto di cui alla DGR n° 2164 del 22/12/2021. Il proprietario può comunicare all'ARIF e, per conoscenza, alla Sezione Osservatorio fitosanitario, il codice fiscale ed i riferimenti bancari ove effettuare (qualora ammissibile) il relativo bonifico (come da allegato 1/C parte integrante del presente atto, scaricabile anche dal sito www.emergenzaxylella.it), a mezzo pec: protocollo@pec.arifpuglia.it;

9. di dichiarare il presente provvedimento immediatamente esecutivo in quanto le misure di estirpazione delle piante infette di cui al presente provvedimento devono essere applicate con immediatezza ai sensi del comma 1 dell'art. 13 del Reg. (UE) 2020/1201 e, pertanto, rivestono il carattere di necessità e urgenza per contrastare la diffusione ulteriore della malattia.
10. di trasmettere il presente atto con unica PEC:
    - al Comune di Locorotondo (BA) affinché provveda con urgenza dalla data di invio del presente atto all'affissione all'Albo Pretorio della presente determinazione per la durata di 7 (sette) giorni naturali e consecutivi. Tale affissione, ai sensi dell'art. 21 bis L. 241/1990 e s.m.i., decorso il settimo giorno dalla data di pubblicazione assume valore di notifica ai proprietari/conduttori interessati alle estirpazioni;
    - all'ARIF per le attività di competenza in base alla L.R. 19/2019, alla D.G.R. 343/2022 e al Decreto Legge 27/2019 convertito con L. 44/2019;
    - al Sig. Prefetto di Bari affinché ai sensi dell'art. 33 del D.lgs 19/2021 su richiesta dell'Osservatorio/ARIF ove di necessità, disponga l'ausilio della forza pubblica nelle operazioni di estirpazione.

Il presente atto, redatto unicamente con mezzi informatici e firmato digitalmente:

- è composto da n 9 (nove) facciate e dall'Allegato 1 (composto da 1/A-1/B-1/C- 1/D) costituito da n° 14 (quattordici) facciate, sarà conservato e custodito, ai sensi delle Linee Guida del Segretario generale della Giunta Regionale e del Segretario Generale del Presidente, prot. n. AOO_022/652 del 31.3.2020, nei sistemi di archiviazione digitale dell'Amministrazione Regionale;
- sarà reso pubblico, ai sensi dell'art. 20 comma 3 del Decreto del Presidente della Giunta regionale n. 22/2021, mediante affissione per 10 giorni lavorativi a decorrere dalla data della sua adozione, all'Albo telematico della Regione Puglia;
- sarà disponibile nel sito ufficiale della Regione Puglia www.regione.puglia.it - Sezione Amministrazione Trasparente;
- sarà inviato telematicamente ed in formato digitale al Segretario Generale della Giunta Regionale e all'Assessore all'Agricoltura.

Avverso la presente determinazione, ai sensi dell'art. 3 comma 4° della L. 241/90 e s.m.i. si può proporre, nei termini di legge dalla notifica dell'atto, ricorso giurisdizionale amministrativo o, in alternativa, ricorso straordinario (ex D.P.R. 1199/1971).

Il presente Provvedimento è direttamente esecutivo.

Firmato digitalmente da:

P.O. Programmazione e gestione fitosanitaria
Anna Percoco

Il Dirigente della Sezione Osservatorio Fitosanitario
Salvatore Infantino

REGIONE PUGLIA

**DIPARTIMENTO AGRICOLTURA SVILUPPO RURALE E AMBIENTALE**
**SEZIONE OSSERVATORIO FITOSANITARIO**

# ALLEGATO 1

REGIONE PUGLIA

**DIPARTIMENTO AGRICOLTURA SVILUPPO RURALE E AMBIENTALE**
**SEZIONE OSSERVATORIO FITOSANITARIO**

# ALLEGATO 1/A

Costituito da n° 3 (tre) ortofoto


ALLEGATO 1/Aa
Comune: Locorotondo (BA)
Foglio: 26
Particella: 551
LOCOROTONDO
foglio 26
foglio 35
0 30 60 120 m
Legenda
Piante infette-Monitoraggio 2023
Focolai 50 metri-Monitoraggio 2023
Fogli catastali
Particelle catastali
Confini Comunali
in questo documento sono indicate tutte le piante infette sinora individuate nel monitoraggio in corso anche se già estirpate

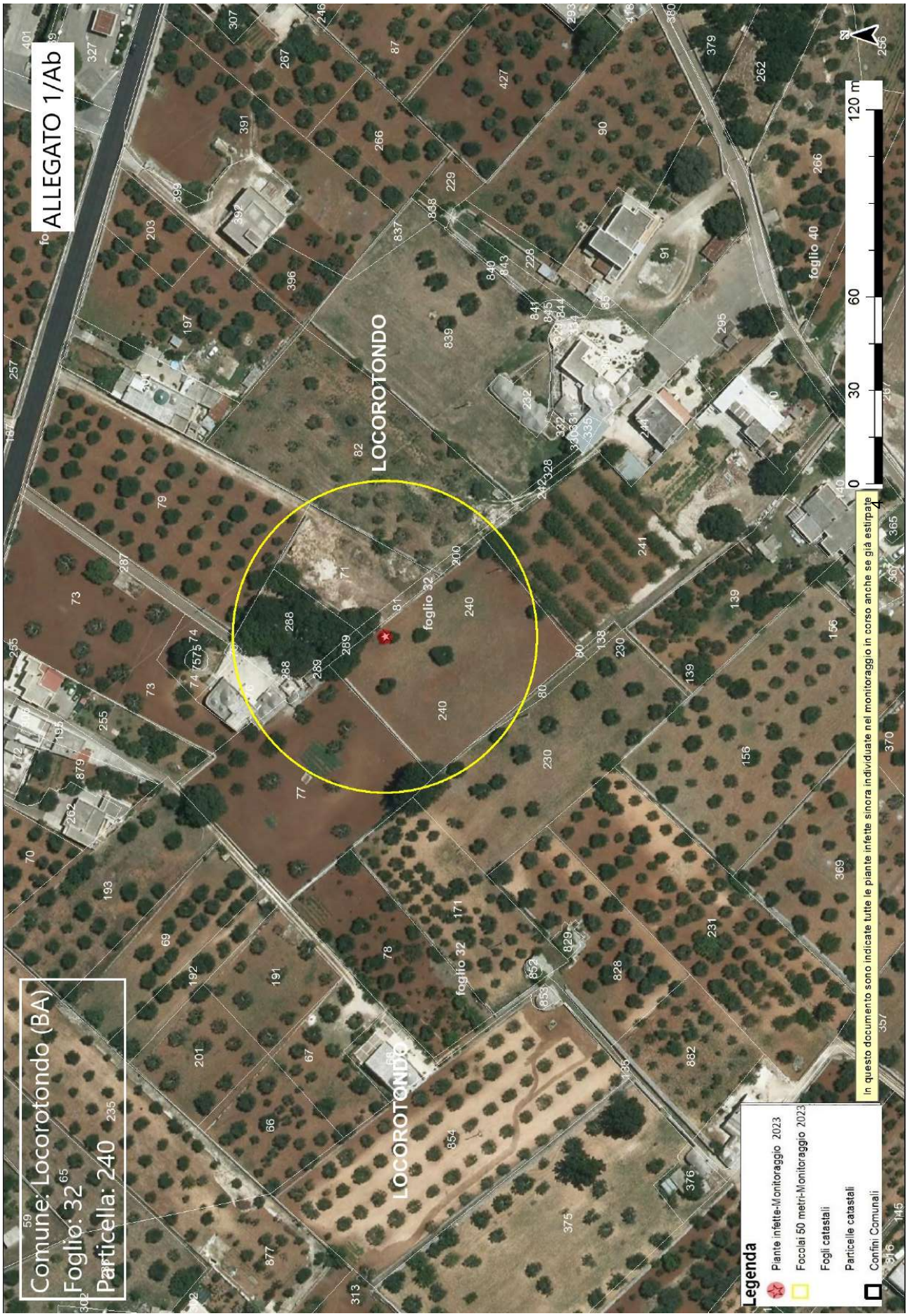
ALLEGATO 1/Ab
Comune: Locorotondo (BA)
Foglio: 32
Particella: 240
LOCOROTONDO
foglio 32
foglio 40
0 30 60 120 m
Legenda
Piante infette-Monitoraggio 2023
Focolai 50 metri-Monitoraggio 2023
Fogli catastali
Particelle catastali
Confini Comunali
In questo documento sono indicate tutte le piante infette sinora individuate nel monitoraggio in corso anche se già estirpate

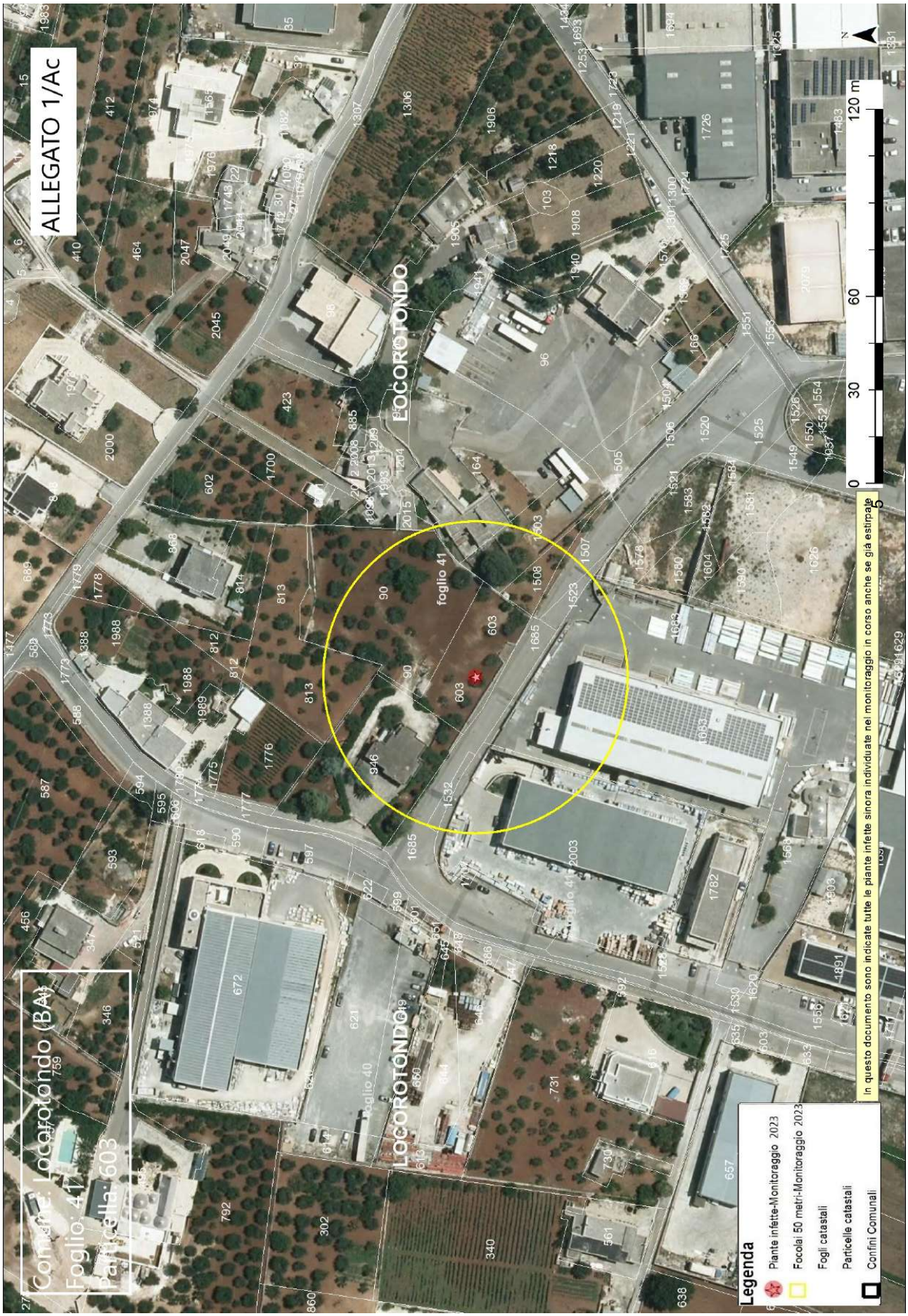
ALLEGATO 1/Ac
Comune: Locorotondo (BA)
Foglio: 41
Particella: 603
LOCOROTONDO
foglio 41
LOCOROTONDO
0
30
60
120 m
N
Legenda
Piante infette-Monitoraggio 2023
Focolai 50 metri-Monitoraggio 2023
Fogli catastali
Particelle catastali
Confini Comunali
In questo documento sono indicate tutte le piante infette sinora individuate nel monitoraggio in corso anche se già estirpate

**ALLEGATO 1/B**

CENTRE INTERNATIONAL DE HAUTES ÉTUDES AGRONOMIQUES MÉDITERRANÉENNES
CIHEAM
INTERNATIONAL CENTRE FOR ADVANCED MEDITERRANEAN AGRONOMIC STUDIES
Sede italiana
IAM.B ISTITUTO AGRONOMICO MEDITERRANEO DI BARI

Dir 02/759
MD

Valenzano, 29/06/2023

Dott. **S. INFANTINO, A. PERCOCO, F. PALMISANO, A.R. CUOCCIO**
Dipartimento Agricoltura, Sviluppo Rurale, Tutela dell'Ambiente
Sezione Osservatorio Fitosanitario
Lungomare Nazario Sauro, 45
70121 BARI

Dott. **A. BELLANOVA, M. GRAMEGNA**
InnovaPuglia S.p.A.
via Casamassima km. 3.000 70010 c/o Tecnopolis
70010 Valenzano (BA)

**Oggetto**: Trasmissione esito saggi diagnostici molecolari su campioni provenienti dalla zona Contenimento (agro di Locorotondo) per la ricerca di *Xylella fastidiosa.* Rapporto di prova n. 69. Positivi.

Si allega alla presente l'elenco dei campioni raccolti in data 15 giugno 2023 provenienti dalla dalla zona Contenimento (agro di Locorotondo), risultati POSITIVI alle analisi real-time PCR eseguiti con protocollo Harper et al. (2010).

Il Responsabile Scientifico
Dott. Michele Digiaro

VIA CEGLIE, 9 - 70010 VALENZANO (BARI) - ITALIA
TEL. +39 080 4606111 - FAX +39 080 4606206 - Email: iamdir@iamb.it

**Rapporto di prova n. 69. - Positivi/ IAMB – 15 giugno 2023**

| Id | Data rilevamento | Codice busta | Codice squadra | Id giornal. | Codice Pool | Specie | Sintomo | Latitudine | Longitudine | Comune | Zona |
|---|---|---|---|---|---|---|---|---|---|---|---|
| 1574415 | 15/06/2023 | 146447 | 152225 | 10 | 474042-4-26-2 | Olivo (Olea europaea) | Assente | 40,77130409 | 17,32669075 | Locorotondo | Contenimento |

CENTRE INTERNATIONAL DE HAUTES ÉTUDES AGRONOMIQUES MÉDITERRANÉENNES
CIHEAM
INTERNATIONAL CENTRE FOR ADVANCED MEDITERRANEAN AGRONOMIC STUDIES
Sede italiana
IAM.B ISTITUTO AGRONOMICO MEDITERRANEO DI BARI

Dir 02/783
MD

Valenzano, 5/07/2023

Dott. **S. INFANTINO, A. PERCOCO, F. PALMISANO, A.R. CUOCCIO**
Dipartimento Agricoltura, Sviluppo Rurale, Tutela dell'Ambiente
Sezione Osservatorio Fitosanitario
Lungomare Nazario Sauro, 45
70121 BARI

Dott. **A. BELLANOVA, M. GRAMEGNA**
InnovaPuglia S.p.A.
via Casamassima km. 3.000 70010 c/o Tecnopolis
70010 Valenzano (BA)

**Oggetto**: Trasmissione esito saggi diagnostici molecolari su campioni provenienti dalla zona Contenimento (agro di Locorotondo) per la ricerca di *Xylella fastidiosa.* Rapporto di prova n. 71. Positivi.

Si allega alla presente l'elenco dei campioni raccolti in data 22 giugno 2023 provenienti dalla dalla zona Contenimento (agro di Locorotondo), risultati POSITIVI alle analisi real-time PCR eseguiti con protocollo Harper et al. (2010).

Il Responsabile Scientifico
Dott. Michele Digiaro

VIA CEGLIE, 9 - 70010 VALENZANO (BARI) - ITALIA
TEL. +39 080 4606111 - FAX +39 080 4606206 - Email: iamdir@iamb.it

**Rapporto di prova n. 71. - Positivi/ IAMB – 22 giugno 2023**

| Id | Data rilevamento | Codice busta | Codice squadra | Id giornal. | Codice Pool | Specie | Sintomo | Latitudine | Longitudine | Comune | Zona |
|---|---|---|---|---|---|---|---|---|---|---|---|
| 1578477 | 22/06/2023 | 201027 | 222941 | 24 | 474042-16-8-4 | Olivo (Olea europaea) | Assente | 40,76114445 | 17,30095983 | Locorotondo | Contenimento |

CENTRE INTERNATIONAL DE HAUTES ÉTUDES AGRONOMIQUES MÉDITERRANÉENNES
CIHEAM
INTERNATIONAL CENTRE FOR ADVANCED MEDITERRANEAN AGRONOMIC STUDIES
Sede italiana
IAM.B ISTITUTO AGRONOMICO MEDITERRANEO DI BARI

Dir 02/793
MD

Valenzano, 06/07/2023

Dott. **S. INFANTINO, A. PERCOCO, F. PALMISANO, A.R. CUOCCIO**
Dipartimento Agricoltura, Sviluppo Rurale, Tutela dell'Ambiente
Sezione Osservatorio Fitosanitario
Lungomare Nazario Sauro, 45
70121 BARI

Dott. **A. BELLANOVA, M. GRAMEGNA**
InnovaPuglia S.p.A.
via Casamassima km. 3.000 70010 c/o Tecnopolis
70010 Valenzano (BA)

**Oggetto**: Trasmissione esito saggi diagnostici molecolari su campioni provenienti dalla zona Contenimento (agro di Locorotondo) per la ricerca di *Xylella fastidiosa.* Rapporto di prova n. 72. Positivi.

Si allega alla presente l'elenco dei campioni raccolti in data 28 giugno 2023 provenienti dalla dalla zona Contenimento (agro di Locorotondo), risultati POSITIVI alle analisi real-time PCR eseguiti con protocollo Harper et al. (2010).

Il Responsabile Scientifico
Dott. Michele Digiaro

VIA CEGLIE, 9 - 70010 VALENZANO (BARI) - ITALIA
TEL. +39 080 4606111 - FAX +39 080 4606206 - Email: iamdir@iamb.it

**Rapporto di prova n. 72. - Positivi/ IAMB – 28 giugno 2023**

| Id | Data rilevamento | Codice busta | Codice squadra | Id giornal. | Codice Pool | Specie | Sintomo | Latitudine | Longitudine | Comune | Zona |
|---|---|---|---|---|---|---|---|---|---|---|---|
| 1581776 | 28/06/2023 | 207708 | 283478 | 12 | 474042-20-14-2 | Olivo (Olea europaea) | Assente | 40,75770999 | 17,31022716 | Locorotondo | Contenimento |

**ALLEGATO 1/C**

ARIF
VIA DELLE MAGNOLIE, 6 -70026 MODUGNO
protocollo@pec.arifpuglia.it

REGIONE PUGLIA
SEZIONE OSSERVATORIO FITOSANITARIO
c.cavallo@regione.puglia.it
fra.palmisano@regione.puglia.it

**OGGETTO: Anno 2023 – DDS N. …… DEL …….. COMUNICAZIONE ESTIRPAZIONE PIANTE.**

Con la presente il/la sottoscritto/a ……., nato/a a …… il ……..Codice Fiscale…….. in qualità di …… (specificare se diverso dall'intestatario indicato nella DDS di cui all'oggetto, in tal caso allegare relativa documentazione probatoria), dichiara **di procedere all'estirpazione** delle piante di cui alla DDS in oggetto:

☐ **tramite ARIF**

☐ **a proprie cure e spese (abbattimento volontario**)

In caso di **abbattimento volontario**, rispetta ed accetta quanto prescritto nell'atto in oggetto e pertanto si comunica:

- Per l'abbattimento si propone all'Ispettore Fitosanitario la data del _____;
- Per le comunicazioni sulle operazioni di estirpazione l'Ispettore Fitosanitario potrà contattare il seguente numero telefonico _____(*necessario per definire gli accordi operativi di campo*).
- la presente espressione di volontà è irrevocabile, consapevole che si deve procedere con immediatezza all'estirpazione della/e pianta/e infette e che simile circostanza è perseguibile ai sensi degli artt. 650 e 500 del c.p.;
- Allega copia del documento di riconoscimento in corso di validità, debitamente firmata e datata in calce.

Il contributo per ogni albero abbattuto che potrà essere riconosciuto qualora ritenuto ammissibile, deve essere corrisposto a:

- nome e cognome_____
- nato/a il _____a_____
- Codice fiscale_____
- residente in _____a_____
- codice IBAN_____

(allegare fotocopia delle coordinate bancarie - IBAN)

Data _____ In Fede, _____
(*firma del titolare giuridico del terreno*)

DICHIARAZIONE SOSTITUTIVA DELL'ATTO DI NOTORIETA'
( art. 47 D.P.R. 28 dicembre 2000, n. 445)

Il/La sottoscritto/a_____nato/a a _____(_____)

Il_____ C.F._____, residente a _____(___),

in _____n._____, consapevole che le dichiarazioni mendaci, in applicazione dell'art. 76 del D.P.R. 445/2000, sono punite ai sensi del codice penale e delle leggi speciali in materia e che comunque comportano la decadenza dai benefici eventualmente conseguiti con il provvedimento emanato sulla base della dichiarazione non veritiera

DICHIARA

- Di non essere una "impresa in difficoltà" ai sensi del punto 14 del paragrafo 1 dell'art. 2 del Reg 702/2014;
- Di non essere destinatario di un ordine di recupero pendente a seguito di una decisione della Commissione europea che dichiara gli aiuti illegittimi e incompatibili con il mercato interno;
- Di essere _____(1), dei seguenti terreni contraddistinti in catasto terreni:
  - agro di_____foglio _____particelle_____
  - agro di _____ foglio _____particelle_____
  - agro di _____ foglio _____particelle_____

e che tutti i dati riportati in domanda sono veritieri.

Luogo data in fede

*(1) Proprietario, comproprietario, nudo proprietario etc…*
Nel caso in cui le piante estirpate appartengano a più comproprietari, preferibilmente, uno solo di essi richiede l'intero indennizzo allegando la delega degli altri comproprietari come da schema riportato nel mod. 4 della D.G.R. 940/2017, pubblicata sul sito istituzionale www.emergenzaxylella.it.

**ALLEGATO 1/D**

| AREA DELIMITATA SALENTO- PIANTE INFETTE MONITORAGGIO 2023 | | | | | | | | | | |
|---|---|---|---|---|---|---|---|---|---|---|
| **ZONA** | **AGRO** | **ID CAMPIONE** | **RAPPORTO PROVA** | **DATA RAPPORTO PROVA** | **SPECIE** | **LONGITUDINE** | **LATITUDINE** | **FOGLIO** | **PARTICELLA** | **PROPRIETARIO** |
| Contenimento | LOCOROTONDO | 1574415 | 69/2023 IAMB | 29/06/2023 | Olivo (*Olea europaea*) | 17,32669075 | 40,77130409 | 26 | 551 | PETRELLI FRANCARITA |
| Contenimento | LOCOROTONDO | 1578477 | 71/2023 IAMB | 05/07/2023 | Olivo (*Olea europaea*) | 17,30095983 | 40,76114445 | 32 | 240 | CONTE CARLO |
| Contenimento | LOCOROTONDO | 1581776 | 72/2023 IAMB | 06/07/2023 | Olivo (*Olea europaea*) | 17,31022716 | 40,75770999 | 41 | 603 | TAMBURRANO ANTONELLA<br>TAMBURRANO FRANCESCO<br>TAMBURRANO SANTE<br>TAMBURRANO VALENTINA<br>TAMBURRANO SANTE |

DETERMINAZIONE DEL DIRIGENTE SEZIONE OSSERVATORIO FITOSANITARIO 19 luglio 2023, n. 77

**NORME ECO SOSTENIBILI PER LA DIFESA FITOSANITARIA E IL CONTROLLO DELLE INFESTANTI DELLE COLTURE AGRARIE Anno 2023 - Deroga all'impiego dell'esca attivata denominata Exirel Bait, a base della sostanza attiva cyantraniliprole, da impiegare in combinazione con esca attrattiva a base di proteine idrolizzate, per il controllo degli adulti della mosca dell'olivo.**

**IL DIRIGENTE DELLA STRUTTURA PROPONENTE**

**IL DIRIGENTE DELLA SEZIONE OSSERVATORIO FITOSANITARIO**

**VISTO:**

- La legge 7 agosto 1990, n. 241 'Nuove norme in materia di procedimento amministrativo e di diritto di accesso ai documenti amministrativi';
- Il D.lgs. 30 marzo 2001, n. 165 'Norme generali sull'ordinamento del lavoro alle dipendenze delle amministrazioni pubbliche';
- Il D.lgs. 7 marzo 2005, n. 82 'Codice dell'amministrazione digitale';
- il Decreto del Presidente della Giunta regionale n. 22 del 22/01/2021 recante adozione dell'atto di alta amministrazione MAIA 2.0;
- la deliberazione di Giunta regionale n. 712 del 03/05/2021 avente ad oggetto 'Conferimento incarico della Sezione 'Osservatorio Fitosanitario' del Dipartimento Agricoltura, Sviluppo Rurale ed Ambientale';
- la DDS n. 62 del 21/07/2022 di conferimento degli incarichi delle Posizioni Organizzative dipendenti dalla Sezione Osservatorio fitosanitario;
- la DDS n. 11 del 22/03/2023 di proroga della titolarità delle Posizioni Organizzative;

**RICHIAMATO:**

- la Determinazione Dirigenziale n. 33 del 04/04/2023, relativa all'approvazione e adozione delle norme eco-sostenibili Regionali per la difesa fitosanitaria e il controllo delle infestanti delle colture agrarie 2023;
- la Determinazione Dirigenziale n. 57 del 30/05/2023, recante modifiche e integrazioni alla Determinazione Dirigenziale n. 33 del 04/04/2023;
- la scheda tecnica di coltura, relativa alla difesa dell'olivo;

**PRESO ATTO:**

- della richiesta pervenuta a questa Sezione, dalla Società Cooperativa ASSOPROLI (Prot. A00_181/6511 del 18/7/2023), di deroga alle norme eco- sostenibili per la difesa fitosanitaria e il controllo delle infestanti delle colture agrarie 2023 della Regione Puglia, relativamente alla possibilità di impiegare il prodotto denominato "Exirel Bait" a base della sostanza attiva cyantraniliprole, da utilizzare in combinazione con esca attrattiva a base di proteine idrolizzate**,** per il controllo degli adulti della mosca dell'olivo;
- del Decreto Dirigenziale del Ministero della Salute del 28 giugno 2023, con cui è stato autorizzato l'uso del prodotto "Exirel Bait", per il controllo della mosca dell'olivo;

**DATO ATTO:**

- che, nelle linee guida Regionali, la scheda tecnica di difesa dell'olivo prevede l'attuazione di trattamenti **preventivi** adulticidi nei confronti della mosca dell'olivo, da effettuare utilizzando esche proteiche attivate con formulati insetticidi specifici autorizzati;
- che l'impiego della miscela cyantraniliprole + proteine idrolizzate rientra nelle tipologie d'intervento di

cui al punto precedente;
- che la sostanza attiva cyantraniliprole è dotata di un meccanismo di azione differente rispetto alle altre sostanze attive impiegabili utilizzando esche proteiche attivate;
- che l'impiego delle esche proteiche attivate è da avviare alla comparsa degli adulti, verificata a seguito di apposito monitoraggio;

**VALUTATO:**

- che, come riportato anche dai bollettini agrometeorologici e fitosanitari della Regione Puglia curati da ARIF, sono segnalate catture di adulti di mosca delle olive, nelle trappole di monitoraggio;
- che la disponibilità, nell'ambito delle strategie preventive, di una sostanza attiva dotata di un meccanismo d'azione differente rispetto alle altre impiegabili permetterebbe una più flessibile gestione degli interventi di difesa integrata a basso apporto di prodotti fitosanitari;

**RITENUTO:**
di procedere, per quanto premesso, alla concessione della deroga richiesta;

**VERIFICA AI SENSI DEL D. Lgs 196/03**
**Garanzie alla riservatezza**

La pubblicazione dell'atto all'albo, salve le garanzie previste dalla legge 241/90 in tema di accesso ai documenti amministrativi, avviene nel rispetto della tutela alla riservatezza dei cittadini, secondo quanto disposto dal Regolamento (UE) 2016/679 relativo alla protezione delle persone fisiche con riguardo al trattamento dei dati personali, nonché alla libera circolazione di tali dati, dal D. lgs. 196/03 in materia di protezione di dati personali nonché dal vigente regolamento regionale n. 5/2006 per il trattamento dei dati sensibili e giudiziari. Ai fini della pubblicità legale, l'atto destinato alla pubblicazione è redatto in modo da evitare la diffusione di dati personali identificativi non necessari ovvero il riferimento a dati sensibili.

**Adempimenti contabili**
**(di cui alla L.R. 28/2001 e s.m.i. e D.Lgs. 118/2011)**

Il presente provvedimento non comporta alcun mutamento qualitativo o quantitativo di entrata o di spesa né a carico del bilancio regionale né a carico degli enti per i cui debiti i creditori potrebbero rivalersi sulla Regione ed è escluso ogni ulteriore onere aggiuntivo rispetto a quelli già autorizzati a valere sullo stanziamento previsto dal bilancio regionale.

**DETERMINA**

Di prendere atto di quanto espresso in narrativa, che costituisce parte integrante e sostanziale del presente atto e che qui si intende integralmente riportato.

- di ammettere, in deroga alle norme eco-sostenibili per la difesa fitosanitaria e il controllo delle infestanti delle colture agrarie 2023 della Regione Puglia, l'impiego del prodotto denominato "Exirel Bait" a base della sostanza attiva cyantraniliprole, da utilizzare in combinazione con esca attrattiva a base di proteine idrolizzate**,** per il controllo degli adulti della mosca dell'olivo;
- di dare atto che il presente provvedimento è immediatamente esecutivo;
- di dare atto che il presente provvedimento, redatto unicamente con mezzi informatici e firmato digitalmente:
  - è composto da n. 4 (quattro) facciate e sarà conservato e custodito, ai sensi delle Linee Guida del Segretario generale della Giunta Regionale e del Segretario Generale del Presidente, sui sistemi

informatici regionali CIFRA, Sistema Puglia e Diogene;

- sarà reso pubblico, ai sensi dell'art. 20 comma 3 del Decreto del Presidente della Giunta regionale n. 22/2021, mediante affissione per 10 giorni lavorativi a decorrere dalla data della sua adozione, all'Albo delle Determinazioni Dirigenziali tramite la piattaforma regionale CIFRA;
- sarà pubblicizzato nella sezione "Amministrazione trasparente", sotto sezione "Provvedimenti dirigenti amministrativi" del sito www.regione.puglia.it;
- sarà pubblicato sul Bollettino Ufficiale della Regione Puglia (BURP).

Il presente Provvedimento è direttamente esecutivo.

Firmato digitalmente da:

P.O. P.O. Gestione e coordinamento del piano d'azione nazionale (PAN) per l'uso sostenibile dei prodotti fitosanitari
Agostino Santomauro

Il Dirigente della Sezione Osservatorio Fitosanitario
Salvatore Infantino

DETERMINAZIONE DEL DIRIGENTE SEZIONE OSSERVATORIO FITOSANITARIO 21 luglio 2023, n. 80

**NORME ECO SOSTENIBILI PER LA DIFESA FITOSANITARIA E IL CONTROLLO DELLE INFESTANTI DELLE COLTURE AGRARIE Anno 2023 - Deroga all'impiego del fitoregolatore denominato ETHREL, a base della sostanza attiva Etefon, da impiegare su varietà pigmentate di vite ad uva tavola per uniformare la colorazione delle bacche.**

**IL DIRIGENTE DELLA STRUTTURA PROPONENTE**

**IL DIRIGENTE DELLA SEZIONE OSSERVATORIO FITOSANITARIO**

**VISTO:**

- La legge 7 agosto 1990, n. 241 'Nuove norme in materia di procedimento amministrativo e di diritto di accesso ai documenti amministrativi';
- Il D.lgs. 30 marzo 2001, n. 165 'Norme generali sull'ordinamento del lavoro alle dipendenze delle amministrazioni pubbliche';
- Il D.lgs. 7 marzo 2005, n. 82 'Codice dell'amministrazione digitale';
- il Decreto del Presidente della Giunta regionale n. 22 del 22/01/2021 recante adozione dell'atto di alta amministrazione MAIA 2.0;
- la deliberazione di Giunta regionale n. 712 del 03/05/2021 avente ad oggetto 'Conferimento incarico della Sezione 'Osservatorio Fitosanitario' del Dipartimento Agricoltura, Sviluppo Rurale ed Ambientale';
- la DDS n. 62 del 21/07/2022 di conferimento degli incarichi delle Posizioni Organizzative dipendenti dalla Sezione Osservatorio fitosanitario;
- la DDS n. 11 del 22/03/2023 di proroga della titolarità delle Posizioni Organizzative;

**RICHIAMATO:**

- la Determinazione Dirigenziale n. 33 del 04/04/2023, relativa all'approvazione e adozione delle norme eco-sostenibili Regionali per la difesa fitosanitaria e il controllo delle infestanti delle colture agrarie 2023;
- la scheda "Fitoregolatori frutticole Puglia", facente parte dell'Allegato A alla Determinazione Dirigenziale n. 33 del 04/04/2023;

**PRESO ATTO:**

- della richiesta pervenuta a questa Sezione, dalla OP "Giuliano Puglia Fruit" (Prot. A00_181/6590 del 20/7/2023), di deroga alle norme eco-sostenibili 2023 della Regione Puglia, relativamente alla possibilità di impiegare il fitoregolatore denominato ETHREL a base della sostanza attiva Etefon, su vite ad uva tavola, per uniformare la colorazione delle bacche;
- del Decreto Dirigenziale del Ministero della Salute del 13 luglio 2023, con cui è stato autorizzato l'uso eccezionale del fitoregolatore denominato ETHREL, a base della sostanza attiva Etefon, da impiegare su vite ad uva tavola per uniformare la colorazione delle bacche, limitatamente al periodo 13 luglio - 9 novembre 2023;

**VALUTATO:**

- che, come riportato anche dai bollettini agrometeorologici della Regione Puglia curati da ARIF, si stanno registrando anomale temperature, sensibilmente superiori alla media del periodo e se ne prevede il perdurare nelle prossime settimane;

**CONSIDERATO CHE:**

- temperature elevate per periodi prolungati influiscono negativamente sull'accumulo di antociani (pigmenti responsabili della colorazione delle uve rosse) nelle bacche;
- nell'attuale periodo di invaiatura (colorazione) dell'uva da tavola, tali temperature stanno determinando una parziale o, in alcuni casi, mancata colorazione delle uve rosse e nere;

**DATO ATTO:**

- che varietà pigmentate come, ad esempio, "Crimson Seedless" e "Red Globe" sono diffusamente coltivate sul territorio regionale, insieme anche a nuove cultivar pigmentate, in un processo in atto di ricambio varietale;
- che la mancata o parziale colorazione delle uve da tavola pigmentate rappresenta una delle maggiori problematiche per i produttori di queste varietà, poiché il colore costituisce un importante parametro di qualità utilizzato, insieme ad altri parametri, come indice di riferimento per la raccolta;

**RILEVATO:**

- che in altri paesi europei e extra-europei, vocati alla produzione di uva da tavola, è ammesso l'utilizzo del fitoregolatore Etefon che, applicato nella fase fenologica dell'invaiatura, determina la piena e omogenea colorazione del grappolo;

**CONSIDERATO:**

- altresì, che quanto sinteticamente riportato rischia di creare un concreto svantaggio competitivo del comparto regionale dell'uva da tavola, nel contesto del mercato nazionale e internazionale;
- che, peraltro, l'impiego del fitoregolatore Etefon è già ammesso come maturante su pomodoro da industria, nella scheda "Fitoregolatori orticole Puglia", facente parte dell'Allegato A alla Determinazione Dirigenziale n. 33 del 04/04/2023;

**RITENUTO:**
di procedere, per quanto premesso, alla concessione della deroga richiesta;

**VERIFICA AI SENSI DEL D. Lgs 196/03**
**Garanzie alla riservatezza**

La pubblicazione dell'atto all'albo, salve le garanzie previste dalla legge 241/90 in tema di accesso ai documenti amministrativi, avviene nel rispetto della tutela alla riservatezza dei cittadini, secondo quanto disposto dal Regolamento (UE) 2016/679 relativo alla protezione delle persone fisiche con riguardo al trattamento dei dati personali, nonché alla libera circolazione di tali dati, dal D. lgs. 196/03 in materia di protezione di dati personali nonché dal vigente regolamento regionale n. 5/2006 per il trattamento dei dati sensibili e giudiziari. Ai fini della pubblicità legale, l'atto destinato alla pubblicazione è redatto in modo da evitare la diffusione di dati personali identificativi non necessari ovvero il riferimento a dati sensibili.

**Adempimenti contabili**
**(di cui alla L.R. 28/2001 e s.m.i. e D.Lgs. 118/2011)**

Il presente provvedimento non comporta alcun mutamento qualitativo o quantitativo di entrata o di spesa né a carico del bilancio regionale né a carico degli enti per i cui debiti i creditori potrebbero rivalersi sulla Regione ed è escluso ogni ulteriore onere aggiuntivo rispetto a quelli già autorizzati a valere sullo stanziamento previsto dal bilancio regionale

**DETERMINA**

Di prendere atto di quanto espresso in narrativa, che costituisce parte integrante e sostanziale del presente

atto e che qui si intende integralmente riportato.

Di ammettere, in deroga alle norme eco-sostenibili 2023 della Regione Puglia, l'impiego del fitoregolatore denominato ETHREL a base della sostanza attiva Etefon, su varietà pigmentate di vite ad uva tavola, per uniformare la colorazione delle bacche, secondo le prescrizioni di etichetta, per il periodo compreso fra la data di approvazione del presente provvedimento e il 9 novembre 2023;

di dare atto che il presente provvedimento, redatto unicamente con mezzi informatici e firmato digitalmente:

- è composto da n. 5 (cinque) facciate e sarà conservato e custodito, ai sensi delle Linee Guida del Segretario generale della Giunta Regionale e del Segretario Generale del Presidente, sui sistemi informatici regionali CIFRA, Sistema Puglia e Diogene;
- sarà reso pubblico, ai sensi dell'art. 20 comma 3 del Decreto del Presidente della Giunta regionale n. 22/2021, mediante affissione per 10 giorni lavorativi a decorrere dalla data della sua adozione, all'Albo delle Determinazioni Dirigenziali tramite la piattaforma regionale CIFRA;
- sarà pubblicizzato nella sezione "Amministrazione trasparente", sotto sezione "Provvedimenti dirigenti amministrativi" del sito www.regione.puglia.it;
- sarà pubblicato sul Bollettino Ufficiale della Regione Puglia (BURP).

Il presente Provvedimento è direttamente esecutivo.

Firmato digitalmente da:

P.O. P.O. Gestione e coordinamento del piano d'azione nazionale (PAN) per l'uso sostenibile dei prodotti fitosanitari
Agostino Santomauro

Il Dirigente della Sezione Osservatorio Fitosanitario
Salvatore Infantino

DETERMINAZIONE DEL DIRIGENTE SEZIONE POLITICHE E MERCATO DEL LAVORO 14 luglio 2023, n. 384

**Trattamento di mobilità in deroga ai sensi dell' art. 1, comma 325 della Legge 29 dicembre 2022, n. 197. Autorizzazione al trattamento di mobilità in deroga per n. 6 lavoratori che operano in un'area di crisi industriale complessa.**

**IL DIRIGENTE DELLA STRUTTURA PROPONENTE**

**Il Dirigente di Sezione**

- Visti gli artt.4 e 5 della L.R. n.7/97;
- Vista la D.G.R. n. 3261 del 28/7/98;
- Visti gli artt. 4 e 16 del D. Lgs. 165/01;
- Visto l'art. 32 della legge 18 giugno 2009, n. 69, che prevede l'obbligo di sostituire la pubblicazione tradizionale all'Albo ufficiale con la pubblicazione di documenti digitali sui siti informatici;
- Visto l'art. 18 del Dlgs 196/03 "Codice in materia di protezione dei dati personali" in merito ai Principi applicabili ai trattamenti effettuati dai soggetti pubblici;
- Vista la D.G.R. n. 1974 del 07/12/2020 recante "Approvazione Atto di Alta Organizzazione Modello Organizzativo MAIA 2.0" successivamente modificata ed integrata con D.G.R. n. 215 del 08.02.2021;
- Visto il D.P.G.R. n. 22 del 22.01.2021 recante "Adozione Atto di Alta Organizzazione. Modello Organizzativo MAIA 2.0", successivamente modificato ed integrato con D.P.G.R. n. 45 del 10.02.2021;
- Visto il D.P.G.R. n. 263 del 10 agosto 2021 avente ad oggetto "Attuazione modello Organizzativo "MAIA 2.0" adottato con Decreto 22/2021 e s.m.i. Definizione delle Sezioni di Dipartimento e delle relative funzioni" con il quale sono state individuate le Sezioni relative ai Dipartimenti e nello specifico, per il Dipartimento Politiche del Lavoro, Istruzione e Formazione, tra le altre, la Sezione Politiche e Mercato del Lavoro;
- Vista la D.G.R. n. 1576 del 30/09/2021 recante "Conferimento incarichi di direzione delle Sezioni di Dipartimento ai sensi dell'art. 22, comma 2, del decreto del Presidente della Giunta regionale 22 gennaio 2021 n. 22", con la quale è stato conferito, tra gli altri, l'incarico di dirigente della Sezione Politiche e Mercato del Lavoro al dott. Giuseppe Lella;
- Visto l'art.19, comma 9, del Decreto-legge 29 Novembre 2008, n.185, convertito con modificazioni, con legge 28 Gennaio 2009, n.2, così come modificato dall'art.7-ter, comma 5, della legge 9 aprile 2009 n. 33;
- Visto l'art. 2, commi 64, 65 e 66, della legge n. 92 del 28 giugno 2012 "Riforma del mercato del lavoro in una prospettiva di crescita" che prevede la possibilità di disporre per gli anni 2013-2016, sulla base di specifici accordi, la concessione degli ammortizzatori sociali in deroga per la gestione delle situazioni derivanti dal perdurare dello stato di debolezza dei livelli produttivi del paese, al fine di garantire la graduale transizione verso il regime delineato dalla riforma degli ammortizzatori sociali;
- Visto l'art. 1, commi 254 e 255 della Legge 24 dicembre 2012 n. 228;
- Visto il decreto interministeriale n. 83473 del 01.08.2014 adottato ai sensi dell'articolo 4, comma 2, decreto legge n. 54/2013, convertito in legge n. 85/2013 con il quale sono stati approvatii criteri di concessione degli ammortizzatori sociali in deroga alla vigente normativa;
- Visto il decreto legislativo 24 settembre 2016, n. 185, articolo 2, comma 1, lett. f), punto 3), che ha introdotto il comma 11 bis all' art. 44 del D. Lgs. 148/2015 come di seguito riportato: "*in deroga all'art. 4, comma 1 e all'art. 22, commi 1, 2 e 3, entro il limite massimo di spesa di 216 milioni di euro per l'anno 2016, previo accordo stipulato in sede governativa, presso il Ministero del lavoro e delle politiche sociali, con la presenza del Ministero dello sviluppo economico e della regione, può essere concesso un ulteriore intervento di integrazione salariale straordinaria, sino al limite massimo di 12 mesi, alle imprese operanti in un'area di crisi industriale complessa riconosciuta alla data di entrata in vigore della presente disposizione, ai sensi dell'art. 27 del decreto legge 7 agosto 2012, n. 134";*

- Visto il decreto-legge 30 dicembre 2016, n. 244, convertito, con modificazioni, dalla legge 27 febbraio 2017, n. 19 e, in particolare, l'articolo 3, comma 1, che, modificando l'art. 44, comma 11-bis del decreto legislativo 14 settembre 2015, n. 148, ha riconosciuto, anche per l'anno 2017, un ulteriore intervento di integrazione salariale straordinaria, sino al massimo di 12 mesi, destinato alle imprese operanti in un'area di crisi industriale complessa;
- Visto il D.lgs 14 settembre 2015, n. 148, come modificato dal D.Lgs. 185/2016 ed in particolare, l'art. 44, c. 6-bis con il quale è stata ampliata la possibilità per le regioni e le province autonome di Trento e di Bolzano di derogare agli articoli 2 e 3 del decreto del Ministro del lavoro e delle politiche sociali 1° agosto 2014, n. 83473 destinando l'utilizzo delle risorse ad esse attribuite preferibilmente alle aree di crisi industriale complessa di cui all'articolo 27 del decreto-legge 22 giugno 2012, n. 83, convertito con modificazione dalla legge 7 agosto 2012, n. 134. In alternativa, le regioni e le province autonome di Trento e di Bolzano hanno facoltà di destinare tali risorse ad azioni di politica attiva del lavoro;
- Visto il D.L. 7 agosto 2012, n. 129 con il quale l'area di Taranto è stata riconosciuta area di crisi industriale complessa;
- Vista la DGR n. 2204 del 28/12/2016 con la quale la Giunta regionale ha approvato il Piano Regionale Integrato delle Politiche Attive del Lavoro, finanziato con le risorse di cui all'art. 44, comma 6 bis del D.Lgs 24 settembre 2016;
- Visto il Decreto Ministeriale 12 dicembre 2016, n. 1;
- Vista la Circolare del Ministero del Lavoro e delle Politiche Sociali del 24.03.2017, n. 7;
- Visto il Decreto Ministeriale 5 aprile 2017, n. 12 ;
- Visto l'art. 53-ter del decreto-legge 24 aprile 2017, n. 50, convertito dalla legge 21 giugno 2017, n. 96, che ha previsto che "*Le risorse finanziarie di cui all'articolo 44, comma 11-bis, del decreto legislativo 14 settembre 2015, n. 148, come ripartite tra le regioni con i decreti del Ministro del lavoro e delle politiche sociali, di concerto con il Ministro dell'economia e delle finanze, n. 1 del 12 dicembre 2016 e n. 12 del 5 aprile 2017, possono essere destinate dalle regioni medesime, nei limiti della parte non utilizzata, alla prosecuzione, senza soluzione di continuità e a prescindere dall'applicazione dei criteri di cui al decreto del Ministro del lavoro e delle politiche sociali, di concerto con il Ministro dell'economia e delle finanze, n. 83473 del 1° agosto 2014, del trattamento di mobilità in deroga, per un massimo di dodici mesi, per i lavoratori che operino in un'area di crisi industriale complessa, riconosciuta ai sensi dell'articolo 27 del decreto-legge 22 giugno 2012, n. 83, convertito, con modificazioni, dalla legge 7 agosto 2012, n. 134, e che alla data del 1° gennaio 2017 risultino beneficiari di un trattamento di mobilità ordinaria o di un trattamento di mobilità in deroga, a condizione che ai medesimi lavoratori siano contestualmente applicate le misure di politica attiva individuate in un apposito piano regionale da comunicare all'Agenzia nazionale per le politiche attive del lavoro e al Ministero del lavoro e delle politiche sociali*".
- Vista la Circolare del Ministero del Lavoro e delle Politiche Sociali del 27/06/2017, n. 13;
- Visto il Verbale dell'incontro presso il Ministero del Lavoro e delle Politiche Sociali- Direzione Generale degli Ammortizzatori Sociali avvenuto in data 14.07.2017;
- Vista la Circolare INPS n. 159 del 31 ottobre 2017 avente ad oggetto "Trattamenti di mobilità in deroga per i lavoratori che operino in un'area di crisi complessa riconosciuta ai sensi dell'art. 27 del decreto-legge 22 giugno 2012, n. 83, convertito con modificazioni, dalla legge 7 agosto 2012, n. 134 – Art. 53-ter del decreto-legge 24 aprile 2017, n. 50, convertito con modificazioni dalla legge 21 giugno 2017, n. 96 – Circolare ministeriale n. 13 del 27 giugno 2017 – Istruzioni contabili – Variazioni al piano dei conti";
- Visto il Messaggio INPS n. 13497 del 27.11.2017;
- Visto l'Accordo quadro tra Regione Puglia e parti sociali del 01.12.2017;
- Vista la DGR n. 2220 del 21/12/2017 con la quale sono state ratificate le intese raggiunte tra le parti istituzionali e sociali in data 1° dicembre 2017 come risultanti dall' "Accordo quadro tra Regione Puglia e parti sociali per la prosecuzione del trattamento di mobilità in deroga ai sensi dell'art. 53-ter della legge 21 giugno 2017, n. 96;

- Visto il comma 139 della Legge 29 dicembre 2017, n. 205 che ha prorogato il trattamento della mobilità in deroga nell'anno 2018*;*
- Vista la Nota Ministeriale n. 190 del 09/01/2019 ad oggetto " Aree di crisi industriale complessa - Legge 30 dicembre 2018, n. 145. Richiesta fabbisogno finanziario 2019" con la quale, tra l'altro, è stata trasmessa la quantificazione delle complessive risorse finanziarie residue riguardanti gli stanziamenti e gli importi autorizzati ai sensi dell'art. 44, c. 11 bis del D.Lgs n. 148/2015 nella misura di € 25.907.472,96;
- Visto l'art. 1, comma 282 della legge 30 dicembre 2018, n. 145 che ha prorogato il trattamento della mobilità in deroga nell'anno 2019;
- Vista la DGR n. 262 del 15/02/2019 con la quale sono state ratificate le intese raggiunte tra le parti istituzionali e sociali in data 17 gennaio 2019 come risultanti dall' "Accordo tra Regione Puglia e parti sociali per la prosecuzione del trattamento di mobilità in deroga nell'anno 2019 ai sensi dell'art. 1, comma 282 della legge 30 dicembre 2018, n. 145";
- Vista la previsione indicata nella citata circolare INPS n. 159 nella quale è stato specificato che "*il pagamento è subordinato alla presentazione da parte del beneficiario di un'apposita domanda on-line di mobilità in deroga"*;
- Visto l'art. 1, comma 491 della Legge 27 dicembre 2019, n. 160 che ha prorogata la mobilità in deroga nell'anno 2020;
- Vista la DGR n. 198 del 25/02/2020 con la quale sono state ratificate le intese raggiunte tra le parti istituzionali e sociali in data 30 gennaio 2020 come risultanti dall' "Accordo tra Regione Puglia e parti sociali per la prosecuzione del trattamento di mobilità in deroga nell'anno 2020 ai sensi dell'art, dell'art. 1, comma 491 della Legge 27 dicembre 2019, n. 160"che destina per il 2020 € 2.500.000,00 a valere sulle risorse residue di cui ai decreti interministeriali n.1/2016 e n. 12/2017;
- Visto l'art. 1, comma 289 della legge 30 dicembre 2020, n. 178 che ha prorogato la mobilità in deroga nell'anno 2021;
- Vista la DGR n. 374 del 08/03/2021 con la quale sono state ratificate le predette intese raggiunte tra le parti istituzionali e sociali in data in data 18 febbraio 2021;
- Vista la Nota Ministeriale Nr. 1095 del 03/02/2021 in cui è chiarito che "le Regioni possono utilizzare, anche per il 2021, le risorse residue dei precedenti finanziamenti e, inoltre, che l'art. 1, comma 289, della legge 178/2020, perseguendo l'intento di semplificare, in un'unica disposizione di carattere generale, tutti gli interventi susseguitisi nel tempo che fanno riferimento all'art. 44, comma 11-bis, del D.Lgs. n. 148/2015, pur in assenza di una proroga specifica delle singole misure, consente di utilizzare le risorse stanziate per tutti gli interventi che traggono origine dall'articolo in parola;
- Visto l'art. 1, comma 127 della Legge 30 dicembre 2021, n. 234 che ha prorogato la mobilità in deroga nell'anno 2022;
- Vista la DGR n. 154 del 15/02/2022 con la quale sono state ratificate le intese raggiunte tra le parti istituzionali e sociali in data 9 febbraio 2022;
- Vista la Nota Ministeriale Nr. 306 del 12/01/2022 in cui è chiarito che al fine di procedere alla ripartizione delle risorse, le Regioni sono tenute a comunicare alla Direzione Generale i relativi fabbisogni e a "uniformarsi alle osservazioni della Corte" nella formulazione degli stessi;
- Vista la nota della Sezione Politiche e mercato del lavoro prot. n. 532 del 19/01/2022 con la quale è stato comunicato il fabbisogno di Regione Puglia per le proroga della Cigs per 12 mesi nelle aree di crisi industriale complessa e dei trattamenti di mobilità in deroga ai sensi del citato articolo 53-ter, in 1 milione di euro;
- Vista la mail del 24/01/2022 del Ministero del Lavoro e delle Politiche Sociali – Direzione Generale degli Ammortizzatori Sociali e della Formazione – Div. III, acquisita al prot. con il numero 708 del 24/01/2022 con la quale, in risposta ad una richiesta di chiarimenti dei competenti uffici regionali del 24/01/2022, si conferma la possibilità di utilizzare i residui dei finanziamenti stanziati negli anni precedenti nella disponibilità della regione a valere sulle dotazioni di cui ai DD.II. n. 1/2016, n. 12/2017 e 18/2021 per le finalità in questione, anche per l'anno 2022;
- Visto l'art. 1, comma 325 della Legge 29 dicembre 2022, n. 197 secondo cui "Ai fini del completamento

dei piani di recupero occupazionale di cui all'articolo 44, comma 11-bis, del decreto legislativo 14 settembre 2015, n. 148, sono stanziate ulteriori risorse per un importo pari a 70 milioni di euro per l'anno 2023, a valere sul Fondo Sociale per Occupazione e Formazione di cui al comma 324 del presente articolo, da ripartire tra le regioni con decreto del Ministro del Lavoro e delle Politiche Sociali, di concerto con il Ministro dell'economia e delle finanze. Le regioni possono destinare, nell'anno 2023, le risorse stanziate ai sensi del primo periodo del presente comma, in aggiunta a quelle residue dei precedenti finanziamenti, alle medesime finalita' del citato articolo 44, comma 11-bis, del d. lgs. n. 148 del 2015, nonche' a quelle dell'articolo 53-ter del decreto-legge 24 aprile 2017, n. 50, convertito, con modificazioni, dalla legge 21 giugno 2017, n. 96".

- Vista la DGR n. 259 del 06/03/2023 con la qule sono state ratificate le intese raggiunte tra le parti istituzionali e sociali in data 15/02/2023.

**Premesso che:**

- I lavoratori indicati nell'Allegato A del presente provvedimento, interessati a beneficiare dell'indennità di mobilità in deroga ai sensi ai sensi dell'art.1, comma 325 della Legge 29 dicembre 2022, n. 197, hanno presentato apposita domanda attraverso il Sistema informativo SINTESI, nei termini previsti;
- con il file di template di nome 'TemplateRegioniCF_Mob_53ter.csv' preformattato, come da indicazioni del suddetto Messaggio INPS n. 13497, è stato indicato il codice fiscale dei lavoratori di cui al punto precedente, ai fini degli accertamenti di competenza;
- ll "csv-elenchi mobilità area crisi complessa" del 01/06/2023 (ID n. 3342) ha restituito gli esiti dei controlli eseguiti dall'INPS;
- con la nota prot. 8300 del 21/06/2023, come da disposizioni contenute nella Circolare del Ministero del Lavoro e delle Politiche Sociali n. 13 del 27/06/2017, è stato trasmesso al Ministero del Lavoro e delle Politiche sociali l'elenco nominativo dei lavoratori interessati al trattamento di cui trattasi e l'indicazione del costo dello stesso pari ad un complessivo importo massimo stimato di Euro 117.981,36 sulla base di un costo medio mensile di Euro 1.638,63;
- con la nota prot. 40/9960 del 04/07/2023 il Ministero del lavoro e delle Politiche sociali, con riferimento alle risorse assegnate alla Regione Puglia per annualità 2016 e 2017 di cui ai decreti interministeriali n. 1 del 12.12.2016 e n. 12 del 05.04.2017, ha comunicato la sostenibilità finanziaria del costo per il riconoscimento del trattamento di mobilità in deroga dei lavoratori interessati, pari a Euro 117.981,36 come indicato nell'allegato A;
- sulla base degli atti trasmessi, sussistono per i lavoratori indicati nell'Allegato A, parte integrante del provvedimento, i presupposti per beneficiare del trattamento di mobilità in deroga per il periodo indicato nel suddetto allegato.

Avuto riguardo a quanto sopra, occorre procedere a:

- considerare ammissibile, fatte salve le successive verifiche da parte dell'INPS, l'istanza di mobilità in deroga presentata dai lavoratori di cui all'allegato A, che fa parte integrante e sostanziale della presente determinazione;
- autorizzare l'Inps, dopo aver effettuato le proprie verifiche di competenza, all'erogazione del trattamento di mobilità in deroga nei termini previsti dalla vigente normativa nei confronti dei lavoratori di cui all'Allegato A;
- dare atto che il trattamento potrà essere erogato in favore di n. 6 lavoratori per 12 mensilità;
- dare atto che il costo totale presunto per l'erogazione del trattamento di integrazione salariale in deroga, determinato su una spesa presunta media pari ad euro 1.638,63 ammonta a complessivi € 117.981,36;
- dare atto che "*il pagamento è subordinato alla presentazione da parte del beneficiario di un'apposita domanda on-line di mobilità in deroga"*(Circolare Ministeriale n.159/2017);
- dare atto che il trattamento di mobilità in deroga in questione è liquidato con le risorse di cui ai DD.II. n. 1 del 12.12.2016 e n. 12 del 05.04.2017 precedentemente riportati;

- dare atto che avverso il presente provvedimento è possibile proporre riesame al Dirigente di Sezione Promozione e Tutela del Lavoro entro 30 gg. dalla data di pubblicazione sul BURP, che costituisce notifica agli interessati.
- trasmettere ai CPI il nominativo dei lavoratori autorizzati, ai fini della presa in carico e della definizione delle misure di politica attiva a favore degli aventi diritto;
- redigere il verbale in forma integrale , nel rispetto della tutela alla riservatezza dei cittadini, secondo quanto disposto dal Dlgs 196/03 in materia di protezione dei dati personali e ss. mm. e ii e dal regolamento UE n. 679/2016.

Tutto quanto sopra premesso e considerato, il Dirigente di Sezione, preso atto della proposta pervenuta dal Funzionario, dott.ssa Angela Pallotta, ritenuto di dover provvedere in merito.

**VERIFICA AI SENSI DEL DLGs 196/03**

**Garanzie alla riservatezza**

La pubblicazione dell'atto all'Albo, salve le garanzie previste dalla legge 241/90 e dal D.lgs. n. 33/2013 in tema di accesso ai documenti amministrativi, avviene nel rispetto della tutela della riservatezza dei cittadini, secondo quanto disposto dal Reg. UE n. 679/2016 in materia di protezione dei dati personali, nonché dal D. Lgs. 196/2003 e dal D.Lgs 101/18 e s.m.i., ed ai sensi del vigente Regolamento Regionale n. 5/2006 per il trattamento dei dati sensibili e giudiziari, in quanto applicabile. Ai fini della pubblicità legale, l'atto destinato alla pubblicazione è redatto in modo da evitare la diffusione di dati personali identificativi non necessari ovvero il riferimento a dati sensibili; qualora tali dati fossero indispensabili per l'adozione dell'atto, essi sono trasferiti in documenti separati, esplicitamente richiamati.

**ADEMPIMENTI CONTABILI AI SENSI DELLA D.Lgs. n.118/2011**

il presente provvedimento non comporta alcun mutamento qualitativo e quantitativo di entrata o di spesa né a carico del bilancio regionale né a carico degli Enti per i cui debiti i creditori potrebbero rivalersi sulla Regione ed è escluso ogni onere aggiuntivo rispetto a quelli già autorizzati a valere sullo stanziamento previsto dal bilancio regionale.

**DETERMINA**

Di prendere atto di quanto espresso in narrativa, che costituisce parte integrante e sostanziale del presente atto e che qui si intende integralmente riportato.

**IL DIRIGENTE**
**DELLA SEZIONE POLITICHE E MERCATO DEL LAVORO**

sulla base delle risultanze di cui innanzi;
viste le attestazioni in calce al presente provvedimento;
rilevata l'insussistenza di situazioni, anche potenziali, di conflitto di interessi ai sensi dell' art. 6 bis della L. 241/90, dell'art. 7 del D.P.R. n. 62/2013 e dell'art. 7 del Codice di comportamento dei dipendenti della Regione Puglia;

**DETERMINA**

1. di prendere atto di quanto indicato in premessa, che qui si intende integralmente riportato;
2. di considerare ammissibile, fatte salve le successive verifiche da parte dell'INPS, l'istanza di mobilità in deroga presentata dai lavoratori di cui all'allegato A, che fa parte integrante e sostanziale della presente determinazione;
3. di autorizzare l'Inps, dopo aver effettuato le proprie verifiche di competenza, all'erogazione del

trattamento di mobilità in deroga nei termini previsti dalla vigente normativa nei confronti dei lavoratori di cui all'Allegato A;

4. di dare atto che il trattamento potrà essere erogato in favore di n. 6 lavoratori per 12 mensilità;
5. di dare atto che il costo totale presunto per l'erogazione del trattamento di integrazione salariale in deroga, determinato su una spesa presunta media pari ad euro 1.638,63 ammonta a complessivi € 117.981,36;
6. di dare atto che "*il pagamento è subordinato alla presentazione da parte del beneficiario di un'apposita domanda on-line di mobilità in deroga"*(Circolare Ministeriale n.159/2017);
7. di dare atto che il trattamento di mobilità in deroga in questione è liquidato con le risorse di cui ai DD.II. n. 1 del 12.12.2016 e n. 12 del 05.04.2017 precedentemente riportati;
8. di dare atto che avverso il presente provvedimento è possibile proporre riesame al Dirigente di Sezione Promozione e Tutela del Lavoro entro 30 gg. dalla data di pubblicazione sul BURP, che costituisce notifica agli interessati.
9. di trasmettere ai CPI il nominativo dei lavoratori autorizzati, ai fini della presa in carico e della definizione delle misure di politica attiva a favore degli aventi diritto;
10. che il provvedimento viene redatto in forma integrale , nel rispetto della tutela alla riservatezza dei cittadini, secondo quanto disposto dal Dlgs 196/03 in materia di protezione dei dati personali e ss. mm. e ii e dal regolamento UE n. 679/2016.

Il presente provvedimento, redatto in unico esemplare, composto da n° 10 facciate, compreso l'allegato:

- è unicamente formato con mezzi informatici e firmato digitalmente;
- è immediatamente esecutivo;
- sarà conservato nei sistemi informatici regionali CIFRA, Sistema Puglia e Diogene;
- sarà reso pubblico, ai sensi dell'art.20 comma 3 del Decreto del Presidente della Giunta Regionale n. 20 del 22 gennaio 2021, mediante affissione per 10 giorni lavorativi, a decorrere dalla data della sua adozione, all'Albo delle Determinazioni Dirigenziali tramite la piattaforma regionale CIFRA;
- sarà pubblicato nel Bollettino Ufficiale della Regione Puglia;
- sarà disponibile nel sito ufficiale della Regione Puglia: www.regione.puglia.it Sezione "Amministrazione Trasparente" – Sovvenzioni, contributi, sussidi e vantaggi economici - Atti di concessione;
- sarà trasmesso, tramite la piattaforma CIFRA, al Segretario della Giunta Regionale.
- sarà notificato ad ARPAL.

Si attesta che il procedimento istruttorio affidato è stato espletato nel rispetto della normativa comunitaria, nazionale e regionale, che il presente atto è conforme alle risultanze istruttorie e che non sussistono situazioni, anche potenziali, di conflitto di interessi ai sensi dell' art. 6 bis della L. 241/90, dell'art. 7 del D.P.R. n. 62/2013 e dell'art. 7 del Codice di comportamento dei dipendenti della Regione Puglia.

Si attesta che il presente documento è stato sottoposto a verifica per la tutela dei dati personali secondo la normativa vigente e che è stato predisposto documento "in forma integrale" che deve essere utilizzato per la pubblicità legale.

Il presente Provvedimento è direttamente esecutivo.

Basato sulla proposta n. 060/DIR/2023/00388 dei sottoscrittori della proposta:

P.O. Politiche attive e passive mercato del lavoro e Collocamento obbligatorio L.68/99
Angela Pallotta

Firmato digitalmente da:

Il Dirigente della Sezione Politiche e Mercato del Lavoro
Giuseppe Lella

REGIONE PUGLIA

**DIPARTIMENTO POLITICHE DEL LAVORO, ISTRUZIONE E FORMAZIONE**

**SEZIONE POLITICHE E MERCATO DEL LAVORO**

**SERVIZIO POLITICHE ATTIVE PER IL LAVORO**

| N. | N. Protocollo Sintesi | Data Protocollo di SINTESI | Data cessazione precedente trattamento | Periodo concesso in prosecuzione | | Durata trattamento in prosecuzione (in mesi) | Costo trattamento in prosecuzione |
|---|---|---|---|---|---|---|---|
| | | | | Data inizio | Data fine | | |
| 1 | 419851 | 02/05/2023 | 18/05/2023 | 19/05/2023 | 18/05/2024 | 12 | 19. 663,56 |
| 2 | 444584 | 10/05/2023 | 01/05/2023 | 02/05/2023 | 01/05/2024 | 12 | 19. 663,56 |
| 3 | 475839 | 23/05/2023 | 18/05/2023 | 19/05/2023 | 18/05/2024 | 12 | 19. 663,56 |
| 4 | 456101 | 15/05/2023 | 13/05/2023 | 14/05/2023 | 13/05/2024 | 12 | 19. 663,56 |
| 5 | 455635 | 15/05/2023 | 13/05/2023 | 14/05/2023 | 13/05/2024 | 12 | 19. 663,56 |
| 6 | 476281 | 23/05/2023 | 18/05/2023 | 19/05/2023 | 18/05/2024 | 12 | 19. 663,56 |
| | | | | | | **Totale in euro** | **117.981,36** |

DETERMINAZIONE DEL DIRIGENTE SEZIONE STRATEGIE E GOVERNO DELL'OFFERTA 25 maggio 2023, n. 163

**Cooperativa Sociale Nuove Risposte arl (P.IVA 03084500754)_ Conferma dell'autorizzazione all'esercizio ai sensi dell'art.3, comma 3, lett. c) e dell'art.8, comma 3 della L.R. n.9 del 2.05.2017 e ss.mm.ii. e rilascio dell'accreditamento ai sensi ai sensi dell'art 24 della L.R. n. 9 del 02/05/2017 e smi, per una Rsa non autosufficienti di cui a R.R. n. 4/2019 di titolarità della Cooperativa Sociale Nuove Risposte arl con dotazione di 49 posti letto ai fini dell'autorizzazione all'esercizio e 49 pl ai fini dell'accreditamento denominata "Villa Modoni" ubicata in Sogliano Cavour (LE) alla Piazza della Repubblica n. 44**

**Il Dirigente della Sezione**

**Vista** la Legge regionale 4 febbraio 1997, n. 7 – Norme di Organizzazione dell'Amministrazione Regionale;
**Vista** la Deliberazione G.R. n. 3261 del 28/7/98 e s.m.i.;
**Visti** gli artt. 4 e 16 del D. Lgs. 165/01 e s.m.i.;
**Vista** la deliberazione di Giunta Regionale n. 1426 del 4/10/2005;
**Visto** il Decreto del Presidente della Giunta Regionale 22 febbraio 2008 n. 161;
**Vista** la Deliberazione di Giunta Regionale n. 1444 del 30 luglio 2008;
**Vista** la Determinazione del Direttore dell'Area Organizzazione e Riforma dell'Amministrazione n. 9 del 20/04/2015, ad oggetto "riassetto organizzativo dell'Area Politiche per la promozione della salute, delle persone e delle pari opportunità";

**Visto** il Decreto del Presidente della Giunta Regionale 22 Gennaio 2021, n. 22 "*Adozione Atto di Alta Organizzazione. Modello Organizzativo MAIA 2.0*" pubblicato sul Bollettino Ufficiale della Regione Puglia n. 15 del 28/01/2021, successivamente modificato ed integrato con Decreto del Presidente della Giunta regionale 10 Febbraio 2021, n. 45;

**Vista** la Determinazione del Dirigente della Sezione Personale e Organizzazione n. 28 del 29/09/2020 di conferimento dell'incarico di Dirigente del Servizio Strategie e Governo dell'Assistenza alle Persone in condizione di Fragilità- Assistenza Sociosanitaria;

**Vista** la Deliberazione di Giunta Regionale n. 322 del 07/03/2022 di conferimento dell'incarico di Direzione della Sezione Strategie e Governo dell'Offerta;

In Bari, sulla base dell'istruttoria espletata dai funzionari istruttori, e confermata dal Dirigente di Servizio, presso la sede della Sezione e Governo dell'Offerta (SGO), riceve la seguente relazione.

La L.R. 2 maggio 2017 n. 9 e smi avente ad oggetto "*Nuova disciplina in materia di autorizzazione alla realizzazione e all'esercizio, all'accreditamento istituzionale e accordi contrattuali delle strutture sanitarie e socio-sanitarie pubbliche e private*", stabilisce:

- a*ll'articolo 8 (Procedimento per il rilascio dell'autorizzazione all'esercizio delle attività sanitarie e socio-sanitarie), commi da 1 a 6, che: "1. Tutti i soggetti che intendono gestire attività sanitaria o socio-sanitaria soggetta ad autorizzazione all'esercizio sono tenuti a presentare domanda alla Regione o al comune.2. Alla domanda di autorizzazione all'esercizio devono essere allegati il titolo attestante l'agibilità, la dichiarazione sostitutiva di atto di notorietà concernente il possesso dei requisiti, i titoli accademici del responsabile sanitario e tutta la documentazione richiesta dall'ente competente. L'atto di notorietà deve indicare compiutamente il numero e le qualifiche del personale da impegnare nella struttura.3. Alla Regione compete il rilascio dell'autorizzazione all'esercizio per le strutture sanitarie e socio-sanitarie di cui all'art. 5, comma 1, nonché per i servizi di assistenza territoriale in regime domiciliare e per le attività di assistenza territoriale in regime domiciliare svolte dalle strutture che erogano prestazioni di assistenza territoriale residenziale, semiresidenziale e ambulatoriale. 4. Al comune compete il rilascio dell'autorizzazione*

*all'esercizio per le strutture sanitarie e socio-sanitarie di cui all'articolo 5, comma 3, punto 3.2. 5. La Regione e il comune, avvalendosi del dipartimento di prevenzione dell'azienda sanitaria locale competente per territorio, eventualmente di concerto con altre strutture competenti nell'ambito dell'attività da autorizzare, verificano l'effettivo rispetto dei requisiti minimi di cui al regolamento regionale o altra specifica normativa e previsione della contrattazione collettiva, nonché di ogni eventuale prescrizione contenuta nell'autorizzazione alla realizzazione. L'accertamento da parte del dipartimento di prevenzione è effettuato entro novanta giorni dalla data di conferimento dell'incarico di verifica. 6. Completato l'iter istruttorio, il dipartimento di prevenzione dell'azienda sanitaria locale inoltra gli atti degli accertamenti e il parere conclusivo alla Regione o al comune competente, che, in caso di esito favorevole, rilasciano l'autorizzazione all'esercizio dell'attività sanitaria o socio- sanitaria entro i successivi sessanta giorni, fatta salva l'interruzione del termine, per non più di trenta giorni e per una sola volta, esclusivamente per la motivata richiesta di documenti che integrino o completino la documentazione presentata e che non siano già nella disponibilità dell'amministrazione, e che questa non possa acquisire autonomamente. Il termine ricomincia a decorrere dalla data di ricezione della documentazione integrativa"*

*- all'art 24 commi 1, 3 e 4 (Procedure di accreditamento e di verifica dei requisiti) che: "1. Le strutture sanitarie e socio-sanitarie, pubbliche e private, autorizzate all'esercizio dell'attività sanitaria, che intendono chiedere l'accreditamento istituzionale, inoltrano la relativa domanda alla competente sezione regionale. Tali strutture, qualora siano già in possesso alla data di entrata in vigore della presente legge della verifica del fabbisogno territoriale e dell'autorizzazione regionale all'esercizio, ottengono l'accreditamento istituzionale su apposita richiesta e previo esito positivo dell'istruttoria di cui ai commi 2, 3, 4, 5 e 6. (OMISSIS) 3. Ai fini della concessione dell'accreditamento, il dirigente della sezione regionale competente, verificata la funzionalità della struttura in base agli indirizzi di programmazione regionale come individuati all'atto dell'autorizzazione, in caso di esito positivo, avvia la fase istruttoria entro sessanta giorni dal ricevimento della domanda e chiede la verifica sugli aspetti tecnico-sanitari e il rispetto della disciplina prevista dal CCNL di settore all'Organismo tecnicamente accreditante, il quale trasmette gli esiti entro novanta giorni dal conferimento dell'incarico. Sulla base delle risultanze delle valutazioni effettuate, il dirigente della sezione regionale competente, completata la fase istruttoria e predispone gli atti conseguenti. Gli oneri derivanti dall'attività di verifica sono a carico dei soggetti che richiedono l'accreditamento, secondo tariffe definite dalla Giunta regionale. 4. Il legale rappresentante del soggetto accreditato, fermo restando l'obbligo di cui all'articolo 17, comma 1, entro e non oltre il termine di scadenza di ogni triennio decorrente dalla data di rilascio dell'apposito provvedimento o di riconoscimento per legge dell'accreditamento, rende alla Regione una dichiarazione sostitutiva di atto di notorietà della permanenza del possesso dei requisiti minimi e ulteriori previsti dal regolamento regionale o da altra specifica normativa. Nello stesso termine, il legale rappresentante rende una dichiarazione sostitutiva di atto di notorietà di sussistenza di tutte le condizioni essenziali previste dall'articolo 20, comma 2, ai fini dell'accreditamento istituzionale. L'omessa presentazione delle dichiarazioni sostitutive nel termine previsto, comporta l'applicazione della sanzione pecuniaria stabilita dall'articolo 14, comma 10. Il legale rappresentante del soggetto autorizzato all'esercizio comunica tempestivamente al comune o alla Regione, secondo la competenza stabilita ai sensi dell'articolo 8, e al dipartimento di prevenzione della azienda sanitaria locale territorialmente competente, l'eventuale stato di crisi occupazionale e il dover ricorrere a forme di ammortizzatori sociali, con relazione illustrativa dello stato di crisi e delle misure ad adottarsi. In caso di omessa presentazione della dichiarazione relativa alla sussistenza dei requisiti minimi e ulteriori o di omessa comunicazione prevista dal presente comma, la Regione dispone verifica ispettiva senza preavviso per l'accertamento dei medesimi e di ogni altro presupposto o condizione ai fini del mantenimento dell'accreditamento istituzionale e della sottostante autorizzazione all'esercizio.*"

- all'articolo 29, comma 9, che: "*Nelle more dell'adozione del regolamento di organizzazione interna e di definizione delle modalità operative dell'attività di verifica dell'Organismo tecnicamente accreditante, da adottarsi entro il termine di sessanta giorni dalla data di entrata in vigore della presente legge, il dirigente della sezione regionale competente o il comune, nelle ipotesi di cui all'articolo 28, per la valutazione degli*

*aspetti tecnico-sanitari di cui all'articolo 24, comma 3, si avvale dei dipartimenti di prevenzione delle aziende sanitarie locali, garantendo il rispetto di criteri di rotazione e di appartenenza ad ambiti territoriali aziendali diversi rispetto a quello di ubicazione della struttura da accreditare*".

In data 9/02/2019 è entrato in vigore il R.R. n. 4 del 21/01/2019 ad oggetto "*Regolamento regionale sull'Assistenza residenziale e semiresidenziale ai soggetti non autosufficienti – Residenza Sanitaria Assistenziale (RSA) estensiva e di mantenimento – Centro diurno per soggetti non autosufficienti*" (pubblicato sul B.U.R.P. del 25/1/2019), ove sono confluite diverse tipologie di strutture precedentemente disciplinate dal R.R. n. 3/2005 e dal R.R. n. 4/2007.

Il suddetto R.R. n. 4/2019:

-all'art. 9 comma 3 (Fabbisogno per l'autorizzazione all'esercizio), prevede che:
"*3. In aggiunta rispetto ai parametri di cui al comma 2, sono fatti salvi i seguenti posti letto/posti semiresidenziali: a) posti letto/ posti semiresidenziali di RSA ex R.R. n. 3/2005 pubblici già autorizzati all'esercizio o già previsti in atti di programmazione sanitaria regionale; b) posti letto/posti semiresidenziali di RSA ex R.R. n. 3/2005 privati già autorizzati all'esercizio; c) posti letto/posti semiresidenziali di RSA ex R.R. n. 3/2005 privati per i quali è stato concesso parere di compatibilità e per i quali non sia decorso il termine biennale di validità ai sensi della ex L.R. n. 8/2004 e s.m.i.; d) i posti di RSA ex R.R. n. 3/2005 già assegnati con la deliberazione della Giunta regionale 18 novembre 2002, n. 1870 (Piano di riconversione dei Presidi ospedalieri di Bisceglie e Foggia di cui alla del. cons. reg. n. 380/1999 e successive modificazioni di cui alla del. giunta reg. 1087/2002 – Definizione dei rapporti con la congregazione religiosa "Casa della Divina provvidenza"; e) i posti letto di RSSA ex art. 66 R.R. n. 4/2007 e s.m.i. autorizzate al funzionamento alla data di entrata in vigore del presente regolamento; f) i posti letto di RSSA ex art. 66 R.R. n. 4/2007 e s.m.i. e di Centri diurni ex art. 60- ter R.R. n. 4/2007 e s.m.i. realizzati dalle AASSLL, dai Comuni o dalle ASP o dai soggetti privati con il contributo dei fondi FESR, della Regione e/o dei Comuni e non ancora autorizzate al funzionamento alla data di entrata in vigore del presente regolamento; g) i posti letto di RSSA ex art. 66 R.R. n. 4/2007 e s.m.i. e di Centri diurni ex art. 60- ter R.R. n. 4/2007 e s.m.i. che hanno presentato istanza di autorizzazione alla realizzazione o alla ristrutturazione di strutture sanitarie e sociosanitarie con mezzi propri presentate dai privati alla data del 31/12/2017 che all'entrata in vigore del presente regolamento sono state autorizzate ovvero per le quali è decorso, senza diniego, il termine previsto dalla legge per il rilascio; h) i posti letto di RSAA ex art. 67 R.R. n. 4/2007 e s.m.i., ai sensi dell'art. 7-bis della L.R. n. 53/2017 e s.m.i., per i quali sia stata presentata istanza di riqualificazione quali RSA di mantenimento*";

− all'art. 10 (Fabbisogno per l'accreditamento)

- comma 1 determina il fabbisogno di posti letto anziani/demenze ai fini dell'accreditamento e stabilisce anche quali siano le strutture ed i relativi posti letto che rientrano nel predetto fabbisogno;
- comma 3 stabilisce che:
  "*3. Nell'ambito del fabbisogno di RSA di cui al comma 1 rientrano:*
  *a) i posti letto di RSA pubbliche e private già autorizzate all'esercizio ed accreditate* ai sensi del R.R. n. 3/2005 alla data di entrata in vigore del presente *regolamento;*
  *b) i posti letto di RSA pubbliche e private già autorizzate all'esercizio ai sensi del R.R.* n. 3/2005 alla data di entrata in vigore del presente *regolamento;*
  *c) i posti letto di RSA pubbliche e private per i quali è stato concesso parere di compatibilità e per i quali lo stesso non sia decaduto alla data di entrata in vigore del presente regolamento;*
  *d) i posti letto di RSSA ex art. 66 R.R. n. 4/2007 e s.m.i. pubbliche e private già autorizzate al funzionamento e contrattualizzate con le Aziende Sanitarie Locali alla data di entrata in vigore del presente regolamento, nel limite massimo dei posti letto contrattualizzati;*
  *e) i posti letto di RSA pubblici e di RSSA pubblici previsti in atti di programmazione regionale;*
  *f) i posti letto di RSSA ex art. 66 R.R. n. 4/2007 e s.m.i. di Aziende Pubbliche per i servizi alle persona (ASP) ai sensi dell'art. 62 della L.R. n. 67/2017".*

-all'art 12.1 (Disposizioni Transitorie) che:

"*a) La giunta regionale, entro 60 giorni dall'entrata in vigore del presente regolamento, approva un atto ricognitivo di tutte le strutture rientranti tra gli autorizzati all'esercizio di cui al comma 3 dell'art. 9 e dei posti letto di RSA ex R.R. 3/2005 e di RSSA ex art. 66 R.R. n. 4/2007 e s.m.i. rientranti nell'ambito di applicazione dei commi 3 e 4 del precedente art. 10, con l'indicazione: 1) dei posti letto di RSA non autosufficienti ancora disponibili, e rientranti nel fabbisogno di accreditamento di cui al comma 1 dell'art.10, da assegnare ai sensi del comma 5 dell'art.10; 2) dei posti letto da assegnare alle strutture ammesse ai finanziamenti di cui all'art. 29 comma 7 della legge regionale n. 9/17 e s.m.i entro la data di entrata in vigore della stessa legge, entro la percentuale pari al 5% dei posti letto di cui alla precedente punto 1.*"

*-all'art.12.2 (Norme transitorie per le Rsa ex RR 3/2005 e per le RSSA ex art 66 RR 4/2007 e smi contrattualizzati con le aa.ss.ll.) che,*

"*1. Le RSA ex R.R. n. 3/2005 e le RSSA ex art. 66 R.R. n. 4/2007 e s.m.i. di cui ai commi 3 e 4 dell'art. 10 devono convertire i posti letto nel rispetto del fabbisogno di cui ai commi 1 e 2 dell'art. 10 e secondo le previsioni degli stessi commi 3 e 4 dello stesso articolo, tenuto conto dei requisiti strutturali, tecnologici ed organizzativi previsti dal presente regolamento. 2. A tal fine il processo di conversione, per le strutture di cui al comma 1 del presente articolo, sentite le Associazioni di categoria maggiormente rappresentative a livello regionale, avverrà sulla base dell'atto ricognitivo di cui al punto 12.1 e di apposite preintese da sottoscriversi con ogni singolo erogatore da parte del Direttore del Dipartimento Promozione della Salute, del Benessere sociale e dello Sport per tutti, da approvarsi con atto di Giunta regionale (piano di conversione). 3. A far data dall'approvazione del piano di conversione, entro i successivi 30 giorni i singoli erogatori presentano al competente Servizio regionale istanza di conversione dell'autorizzazione all'esercizio e dell'accreditamento, con la specifica indicazione del numero e tipologia di nuclei di assistenza così come previsti nel piano di riconversione. 4. L'istanza dovrà contenere una dichiarazione sostitutiva di atto di notorietà del possesso dei requisiti di cui al presente regolamento qualora già posseduti, ovvero un piano di adeguamento da attuarsi entro i limiti temporali stabiliti nel presente articolo. 5. Le strutture di cui al comma 1 devono adeguarsi ai requisiti di cui al presente regolamento nei termini di seguito indicati a far data dalla approvazione del piano di riconversione da parte della Giunta regionale: a) entro 6 mesi per i requisiti organizzativi e tecnologici minimi e specifici; b) entro 3 anni per i requisiti strutturali minimi e specifici. In deroga al precedente punto b), le RSA ex R.R. 3/2005 e le RSSA ex art. 66 R.R. 4/2007 e smi possono mantenere i requisiti strutturali previsti dalla previgente normativa. Le RSA ex R.R. 3/2005 e le RSSA ex art. 66 R.R. 4/2007 e smi, qualora all'atto della verifica sul possesso dei requisiti non dimostrino di possedere i requisiti strutturali previsti dalla previgente normativa, devono adeguarsi ai requisiti strutturali del presente regolamento, nel rispetto del termine previsto al precedente punto b). 6. Entro i trenta giorni successivi alla scadenza di ciascuno di tali termini, a pena di decadenza dell'autorizzazione all'esercizio e dell'accreditamento, il responsabile della struttura invia al competente Servizio regionale un'autocertificazione attestante il possesso dei requisiti, ai fini dell'avvio delle attività di verifica. 7. La mancata presentazione dell'istanza di conversione dell'autorizzazione all'esercizio e dell'accreditamento deve intendersi quale rinuncia ai sensi e per gli effetti degli articoli 9, comma 4, lett. c) e 26, comma 2, lett. a) L.R. n. 9/2017. Il mancato adeguamento ai requisiti di cui al presente regolamento nei termini indicati nel presente articolo, comporta la revoca dell'autorizzazione e dell'accreditamento ai sensi e per gli effetti degli articoli 14, commi 6 e 8, e 26, commi 2 lett. b) e 3, L.R. n. 9/2017. 8. Nel periodo intercorrente tra la data di approvazione del piano di conversione da parte della Giunta regionale alla data di adozione dei provvedimenti regionali di conversione dell'autorizzazione all'esercizio e dell'accreditamento, le RSA ex R.R. 3/2005 e le RSSA ex art. 66 R.R. 4/2007 e smi manterranno il numero e la tipologia di prestazioni per cui sono già autorizzate all'esercizio ed accreditate con le relative tariffe vigenti alla stessa data. 9. Nel periodo intercorrente tra la data di entrata in vigore del presente Regolamento e la data di approvazione, da parte della Giunta Regionale, del piano di conversione di cui al presente articolo 12.2, le istanze di autorizzazione alla realizzazione per trasformazione, di autorizzazione all'esercizio e/o di accreditamento relative alle RSA ex R.R. n. 3/2005 e per le RSSA ex art. 66 R.R. n. 4/2007 e s.m.i., contrattualizzate con le AASSLL, sono inammissibili*".

Con DGR 25 novembre 2019, n. 2153 ad oggetto "*R.R. n. 4/2019 - art. 12.1 - Atto ricognitivo delle strutture rientranti tra le autorizzate all'esercizio di cui all'art.9, comma 3 e dei posti letto/posti rientranti nel fabbisogno di accreditamento di cui all'art. 10, commi 3 e 4 - Posti letto/posti disponibili ai fini del rilascio di nuove autorizzazioni all'esercizio e di accreditamento"* la Regione approvava:

- l'allegato A, in applicazione dell'art. 12 "NORME TRANSITORIE" - punto 12.1 "DISPOSIZIONI TRANSITORIE", riportante la ricognizione delle strutture rientranti tra gli autorizzati all'esercizio di cui al comma 3 dell'art. 9 R.R. n. 4/2019; la determinazione dei posti disponibili ai fini di nuove autorizzazioni all'esercizio; le disposizioni generali relative ai posti autorizzabili all'esercizio; i modelli di domanda per le autorizzazioni alla realizzazione e le autorizzazioni all'esercizio predisposti per le autorizzazioni in forma singola o associata;
- l'allegato B, in applicazione dell'art. 12 "NORME TRANSITORIE" - punto 12.1 "DISPOSIZIONI TRANSITORIE", riportante la ricognizione: − dei posti letto/posti di strutture rientranti nella riserva di posti accreditabili di cui ai commi 3 e 4 dell'art. 10 R.R. n. 4/2019 con l'indicazione: a) dei posti letto di RSA e di Centri diurni per soggetti non autosufficienti ancora disponibili, e rientranti nel fabbisogno di accreditamento di cui al comma 1 dell'art.10, da assegnare ai sensi del comma 5 e 7 dell'art.10; (omissis) le indicazioni operative relative ai posti accreditabili; − i modelli di domanda per le conferme delle autorizzazioni all'esercizio e per gli accreditamenti, predisposti per le autorizzazioni e gli accreditamenti in forma singola o associata.

Con la DGR 2153 del 2019 la Regione stabiliva altresì:

In merito alla modalità ed ai termini per la presentazione delle istanze di conferma dell'autorizzazione all'esercizio e di accreditamento

"*<u>PRESENTAZIONE DELLE ISTANZE</u>*
*Tenuto conto che:*
*• il termine previsto l'art. 10, comma 5 ( 9 agosto 2019) ai fini della conferma dell'autorizzazione all'esercizio non è un termine perentorio;*
*• con il presente atto ricognitivo viene indicata la nuova data a decorrere dalla quale le strutture devono presentare relativa istanza;*
*• Il presente atto ricognitivo prevede l'assegnazione di posti letto ai fini dell'accreditamento, ne consegue che le RSSA ex art. 66 interessate alla distribuzione dei predetti posti letto, devono contestualmente richiedere la conferma dell'autorizzazione all'esercizio per i posti letto già autorizzati al funzionamento e l'accreditamento per max n. 20 p.l. utilizzando il modello di domanda AUT – ACCR – 2. (omissis)*
*Le istanze per la conferma del titolo autorizzativo e per l'assegnazione dei posti in accreditamento da presentarsi alla Regione saranno valutate nel primo bimestre che decorrerà dalla data del 1/12/2019 fino alla data del 31/01/2020.*"

In merito ai requisiti da possedersi all'atto dell'istanza per l'ottenimento della conferma dell'autorizzazione all'esercizio e dell'accreditamento:

"*Lo stesso atto ricognitivo, in merito ai requisiti da possedersi all'atto dell'istanza per l'ottenimento della conferma dell'autorizzazione all'esercizio e dell'accreditamento prevedeva: "Ai sensi del precedente art. 12.2 i requisiti da possedersi all'atto dell'istanza per l'ottenimento dell'autorizzazione all'esercizio e dell'accreditamento sono i seguenti:*
*1) R.R. N. 3/2010 - SEZIONE A - REQUISITI STRUTTURALI GENERALI per espresso rinvio nell'art. 14 del R.R. n. 4/2019 e coincidenti con i requisiti strutturali generali per la RSA di cui all'art. 4 del R.R. n. 4/2019*
*2) PER LE RSSA EX ART. 66 R.R. 4/2007 e s.m.i. - REQUISITI STRUTTURALI*
*• art. 36 - requisiti comuni alle strutture*

• *art. 66 - requisiti strutturali*

*3) R.R. 4/2019 - ART.5 REQUISITI MINIMI PER L'AUTORIZZAZIONE ALL'ESERCIZIO DELLE RSA*

• *5.2 requisiti minimi tecnologici per le RSA*

• *5.3 requisiti minimi organizzativi per le RSA*

*4) R.R. 4/2019 - ART.7 REQUISITI SPECIFICI PER L'AUTORIZZAZIONE ALL'ESERCIZIO*

• *7.2 requisiti specifici tecnologici delle RSA*

• *7.3 requisiti specifici organizzativi delle RSA*

• *7.3.1 Requisiti specifici organizzativi per RSA estensiva - nucleo di assistenza residenziale estensiva di tipo A per persone anziane;*

• *7.3.3 requisiti specifici organizzativi per RSA di mantenimento - nucleo di assistenza residenziale di mantenimento di tipo A per persone anziane."*

*5) R.R. 16/2019 "DISPOSIZIONI IN MATERIA DI ACCREDITAMENTO - APPROVAZIONE MANUALI DI ACCREDITAMENTO DELLE STRUTTURE SANITARIE E SOCIO-SANITARIE" L'art. 2, ai commi 2 e 4 del R.R. n. 16/2019 prevede: "2. I Manuali di Accreditamento si applicano alle strutture già accreditate e a quelle per le quali è stata presentata istanza di accreditamentoai sensi e per gli effetti degli articoli 24 e ss., legge regionale 2 maggio 2017 n. 9 e s.m.i., prima della data di entrata in vigore del presente regolamento ed entro il semestre successivo a tale data, nei seguenti tempi e modi: a) entro sei mesi dalla data di entrata in vigore del presente regolamento, limitatamente alle evidenze previste per la prima fase di "Plan"; b) entro diciotto mesi dalla data di entrata in vigore del presente regolamento, oltre a quelle per la fase precedente, limitatamente alle evidenze previste per la seconda fase di "Do"; c) entro ventiquattro mesi dalla data di entrata in vigore del presente regolamento, oltre a quelle previste per le fasi precedenti, anche le evidenze previste per la terza e quarta fase di "Check" e di "Act" (tutte). Il possesso dei requisiti ulteriori di accreditamento deve essere attestato dal legale rappresentante della struttura mediante la presentazione entro le scadenze sopra indicate, alla sezione regionale competente ed all'organismo tecnicamente accreditante (OTA), di una dichiarazione sostitutiva di atto di notorietà ai sensi del D.P.R. 445/2000 corredata da una griglia di autovalutazione debitamente compilata e firmata. ……. 4. Le dichiarazioni sostitutive di cui al comma 2 e 3, costituiscono atto preliminare alle verifiche del possesso dei requisiti stabiliti dai Manuali di accreditamento da parte dell'OTA da eseguirsi sulla base del programma di cui all'articolo 3, comma 3 o su apposito incarico della sezione regionale competente nell'ambito del procedimento di accreditamento ai sensi dell'articolo 24 e ss. legge regionale 2 maggio 2017 n. 9 e s.m.i.. 5. Il possesso dei requisiti, attestato alle scadenze stabilite dai commi 2 e 3, costituisce, ai sensi dell'articolo 20, comma 1, legge regionale 2 maggio 2017 n. 9 e s.m.i., condizione necessaria al mantenimento dell'accreditamento, pena revoca-decadenza ai sensi dell'articolo 26, comma 2, lett. b) della medesima legge." In riferimento ai tempi per gli adeguamenti ai requisiti di autorizzazione ed accreditamento, va detto che le strutture di cui al presente paragrafo, a seguito dell'approvazione delle preintese con deliberazione di Giunta regionale, devono presentare entro i successivi 30 giorni istanza di conferma di autorizzazione all'esercizio, ai sensi dell'art. 8 L.R. n. 9/2017 e di accreditamento, ai sensi dell'art. 24 L.R. n. 9/2017. L'istanza dovrà contenere una dichiarazione sostitutiva di atto di notorietà del possesso dei requisiti di cui al presente regolamento qualora già posseduti, ovvero un piano di adeguamento da attuarsi entro i seguenti limiti temporali a far data dalla approvazione del piano di riconversione da parte della Giunta regionale: a) entro 6 mesi per i requisiti organizzativi e tecnologici minimi e specifici; b) entro 3 anni per i requisiti strutturali minimi e specifici. Inoltre, il R.R. 16/2019 prevede che alle strutture di cui al presente paragrafo i Manuali di Accreditamento si applicano a) entro sei mesi dalla data di entrata in vigore del (8 febbraio 2020) regolamento, limitatamente alle evidenze previste per la prima fase di "Plan"; b) entro diciotto mesi dalla data di entrata in vigore del presente regolamento, oltre a quelle per la fase precedente, limitatamente alle evidenze previste per la seconda fase di "Do"; c) entro ventiquattro mesi dalla data di entrata in vigore del presente regolamento, oltre a quelle previste per le fasi precedenti, anche le evidenze previste per la terza e quarta fase di "Check" e di "Act" (tutte)*"

Con Determinazione n. 23 del 31/01/2014 veniva autorizzata al funzionamento la Rssa ex RR 4 del 2007

denominata "*Villa Modoni*" con sede operativa in Viale della Repubblica n. 44 a Sogliano Cavour.

La predetta Struttura veniva iscritta nel Registro Regionale delle strutture e dei servizi autorizzati all'esercizio delle attività socio assistenziali con Determinazione Regionale del Servizio Politiche del benessere e pari Opportunità della Regione Puglia n. 115 del 06/02/2014.

Con Determinazione n. 669 del 19/11/2018 dell'Ambito Territoriale sociale di Galatina veniva convalidata l'autorizzazione al funzionamento rilasciata con determina Dirigenziale n. 23 del 31/01/2014 per modifica del rappresentante legale.

In data 29/01/2020 il legale rappresentante della Cooperativa Sociale Nuove risposte arl sottoscriveva ai sensi dell'art 12.2 del RR 4 /2019 il seguente piano di conversione ai fini della conferma dell'autorizzazione all'esercizio e dell'accreditamento:
-conversione di n. 49 posti letto di Rsa per soggetti non autosufficienti ai fini dell'autorizzazione all'esercizio così distinti: 4 pl Estensiva anziani e 45 pl di mantenimento Anziani;
- conversione di n. 49 pl di Rsa per soggetti no autosufficienti ai fini dell'accreditamento così distinti: 4 pl Estensiva anziani e 45 pl di mantenimento Anziani.

Con pec del 07/02/2020 la Cooperativa Sociale Nuove risposte arl in ottemperanza alle revisioni di cui al RR 4 del 2019 e alla DGR 2153 del 2019, presentava istanza di conferma dell'atto autorizzativo e di accreditamento.

Con DGR 1006 del 2020 (Pubblicata sul BURP n. 103 del 14/07/2020) ad oggetto "*Regolamenti regionali n. 4 e 5 del 2019 –– Approvazione preintese - Assegnazione provvisoria di posti autorizzabili ed accreditabili – Indirizzi applicativi alle Aziende Sanitarie Locali*" la Regione assegnava alla Cooperativa Sociale Nuove risposte arl 49 posti letto ai fini della conferma dell'autorizzazione e 49 pl ai fini dell'accreditamento.

Nella predetta determinazione si stabiliva altresì che "*2. A seguito dell'approvazione del presente provvedimento, in riferimento alle istanze di conferma dell'autorizzazione all'esercizio e di accreditamento presentate dalle strutture sociosanitarie ai sensi delle DGR n. 2153/2019 e DGR n. 2154/2019 e tenuto conto del numero di posti accreditabili indicati nelle tabelle 2, 4, 10 e 11 allegate al presente provvedimento, sarà avviata la fase di verifica dei requisiti strutturali, tecnologici ed organizzativi di cui ai RR 4/2019 e RR 5/2019 mediante disposizione di incarico ai Dipartimenti di Prevenzione. All'esito delle verifiche e a seguito di acquisizione di parere favorevole sul possesso dei predetti requisiti rilasciato dal Dipartimento di prevenzione incaricato, la competente Sezione regionale provvede a rilasciare il provvedimento di conferma dell'autorizzazione all'esercizio e di accreditamento.*"

Con successiva DGR 1409 del 2020 ad oggetto "DGR n. 1006 del 30/06/2020 "*Regolamenti regionali n. 4 e 5 del 2019 –– Approvazione preintese - Assegnazione provvisoria di posti autorizzabili ed accreditabili – Indirizzi applicativi alle Aziende Sanitarie Locali*" *– Modifica ed integrazioni*" la Regione confermava alla Cooperativa Sociale Nuove risposte arl l'assegnazione dei posti già effettuata con la DGR 1006 del 2020.

A seguito dell'approvazione del predetto provvedimento, in riferimento all'istanza di conferma dell'autorizzazione all'esercizio e di accreditamento presentata dalla Cooperativa Sociale Nuove risposte arl ai sensi delle DGR n. 2153/2019 e tenuto conto del numero di posti accreditabili come assegnati, veniva dato avvio alla fase di verifica dei requisiti strutturali, tecnologici ed organizzativi di cui ai RR 4/2019 mediante disposizione di incarico ai Dipartimenti di Prevenzione delle Asl Lecce e Bari (giusta nota prot. di incarico n. AOO 183_ 3974 del 09/03/2021).

Con pec del 20/09/2022 acquisita al protocollo al n AOO 183 11683 del 21/09/2022 **il Dipartimento di Prevenzione della Asl Lecce** inviava nota prot. 166311/22, con allegata la scheda delle operazioni di verifica, avente ad oggetto "*Domanda di autorizzazione all'esercizio Rsa di cui al RR 4/2019. Verifica dei requisiti minimi ai sensi dell'art 8 commi 3 e 5 LR n. 9 02/05/2017 e ss.mm.ii. Comunicazione esito*" comunicando all'esito delle operazioni di verifica effettuate "*si attesta l'esito positivo della verifica dei requisiti di cui al RR 4/2019 ai fini dell'autorizzazione all'esercizio per n. 49 posti*"**.**

Con pec del 12/01/2023 acquisita al protocollo al n AOO 183 621 del 12/01/2023 **il Dipartimento di Prevenzione della Asl Bari** incaricato della verifica dei requisiti di accreditamento per n. 49 pl all'esito dell'accertamento effettuato esprimeva "*parere favorevole per l'accreditamento istituzionale della Rsa non autosufficienti RR n. 4/2019 denominata "Villa Modoni" sita in Piazza della Repubblica n. 44 per n. 4 pl Estensiva anziani e 45 pl di rsa mantenimento Anziani che possiede i requisiti comuni e specifici previsti dal RR 16/2019 (Fase Plan) e i requisiti di Sezione A del RR 3 del 2010*".

Con pec del 05/05/2023 il legale rappresentante della Cooperativa sociale Nuove risposte comunicava di aver sostituito il responsabile sanitario della struttura con il Dott. Inguscio Cesare Giuseppe, nato a (…) e residente a (…) con Specializzazione in geriatria allegando tutta la documentazione attestante il possesso dei titoli di studio dello stesso.

**Posto quanto sopra, si propone di**

- rilasciare, **la conferma dell'autorizzazione all'esercizio** ai sensi dell'art.3, comma 3, lett. c) e dell'art.8 co 3 **e l'accreditamento** ai sensi dell'art 24 della LR 9 del 2017 e ss.mm.ii a

**Titolare:** Cooperativa Sociale Nuove risposte arl (P.Iva 03084500754)
**Attività:** Rsa non autosufficienti RR 4 del 2019
**Sede legale:** in Sogliano Cavour (LE) Via Cairoli n. 27
**Sede operativa:** Sogliano Cavour, Piazza della Repubblica n. 44
**Denominazione:** "Villa *Modoni*"
**N. posti autorizzati**: n. 49 pl di cui: 4 pl di Rsa di estensiva anziani e 45 di Rsa di mantenimento anziani di tipo A;
**N. posti accreditati**: n. 49 pl di cui: 4 pl di Rsa di estensiva anziani e 45 di Rsa di mantenimento anziani di tipo A;
CCNL***
**Responsabile sanitario**: Dott. Inguscio Cesare Giuseppe nato il (…) a (…) ed ivi residente alla Via (..) laureato in Medicina e Chirurgia presso l'Università degli studi di Modena in data 25/07/1986, con Specializzazione in Gerontologia e Geriatria conseguita in data 05/12/1990 e con iscrizione Albo Provinciale dei Medici Chirurghi di LECCE (Ordine della Provincia di LECCE) n. 0000004507
Con la precisazione che

I. In caso di sostituzione del responsabile sanitario, il legale rappresentante della Cooperativa Sociale Nuove risposte arl è tenuto a comunicare tempestivamente le generalità del nuovo responsabile, documentandone i titoli professionali da questi posseduti e produrre dichiarazione di accettazione dell'incarico ai fini della variazione, ai sensi dell'art. 10, comma 2 della L.R. n. 9/2017 e s.m.i. del relativo provvedimento autorizzativo;
II. la presente autorizzazione si intende valida esclusivamente per i locali cui si riferisce;
III. il legale rappresentante Cooperativa Sociale Nuove risposte arl è tenuto al rispetto delle previsioni di cui agli artt.11, 12, 16, 29 comma 2 della L.R. n. 9/2017 e s.m.i.;
IV. ai sensi degli articoli 5.3, del R.R. n. 4/2019: "*La struttura trasmette annualmente l'elenco della dotazione organica alla competente Sezione regionale opportunamente dettagliato, specificando per ciascun nucleo i nominativi degli operatori, la qualifica professionale, il titolo di studio, la data di assunzione e la tipologia del contratto con il debito orario*".
V. ai sensi dell'art. 16, comma 1 della L.R. n. 9/2017 e s.m.i., "*(…) Il legale rappresentante del soggetto autorizzato ha l'obbligo di comunicare immediatamente al comune o alla Regione, secondo la competenza stabilita ai sensi dell'articolo 8, e al dipartimento di prevenzione dell'azienda sanitaria locale territorialmente competente la perdita dei suddetti requisiti minimi o l'instaurarsi di cause di decadenza dell'autorizzazione all'esercizio. Ove possibile, il dipartimento di prevenzione dell'azienda*

*sanitaria locale prescrive specifiche azioni mirate al ripristino della rispondenza ai criteri di legge del soggetto autorizzato. E' facoltà degli organi di vigilanza competenti la richiesta di documenti o di atti di notorietà redatti a cura del responsabile sanitario, comprovanti la permanenza del possesso dei requisiti minimi previsti dal regolamento regionale e attestanti l'assenza di cause di decadenza dell'autorizzazione all'esercizio, con cadenza quinquennale a partire dalla data di rilascio dell'autorizzazione e ogni qualvolta ciò sia, dagli stessi, ritenuto opportuno.*";

VI. ai sensi dell'art. 21, comma 4 della L.R. n. 9/2017, "*Le AASSLL non sono obbligate a stipulare i contratti di cui al comma 3 con i soggetti accreditati*."

VII. ai sensi dell'articolo 24, comma 4, Il legale rappresentante del soggetto accreditato, fermo restando l'obbligo di cui all'articolo 17, comma 1, entro e non oltre il termine di scadenza di ogni triennio decorrente dalla data di rilascio dell'apposito provvedimento o di riconoscimento per legge dell'accreditamento, rende alla Regione una dichiarazione sostitutiva di atto di notorietà della permanenza del possesso dei requisiti minimi e ulteriori previsti dal regolamento regionale o da altra specifica normativa. Che nello stesso termine, il legale rappresentante deve rendere, altresì, una dichiarazione sostitutiva di atto di notorietà di sussistenza di tutte le condizioni essenziali previste dall'articolo 20, comma 2, ai fini dell'accreditamento istituzionale; che in caso di omessa presentazione della dichiarazione relativa alla sussistenza dei requisiti minimi e ulteriori o di omessa comunicazione prevista dal presente comma, la Regione dispone verifica ispettiva senza preavviso per l'accertamento dei medesimi e di ogni altro presupposto o condizione ai fini del mantenimento dell'accreditamento istituzionale e della sottostante autorizzazione all'esercizio;

VIII. ai sensi dell'art. 26, comma 1 "*La Regione può verificare in ogni momento la permanenza dei requisiti stabiliti e delle condizioni previste ai fini dell'accreditamento, nonché l'attuazione delle prescrizioni eventualmente adottate con il provvedimento di accreditamento. Per tale attività di verifica si avvale dell'Organismo tecnicamente accreditante".*

**ADEMPIMENTI DI CUI ALLA L.R. 28/01 e successive modificazioni ed integrazioni.**

Il presente provvedimento non comporta alcun mutamento qualitativo o quantitativo di entrata o di spesa né a carico del Bilancio della Regione né a carico degli Enti per i cui debiti i creditori potrebbero rivalersi sulla Regione e che è escluso ogni ulteriore onere aggiuntivo rispetto a quelli già autorizzati a valere sullo stanziamento previsto dal bilancio regionale.

**Il Dirigente Responsabile della Sezione Strategie e Governo dell'Offerta**

- Sulla base delle risultanze istruttorie innanzi illustrate, che qui si intendono integralmente riportate;
- Viste la sottoscrizione posta in calce al presente provvedimento dal Dirigente del Servizio Strategie e Governo dell'Assistenza alle Persone in condizione di Fragilita'- Assistenza Sociosanitaria;

**DETERMINA**

- rilasciare, **la conferma dell'autorizzazione all'esercizio** ai sensi dell'art.3, comma 3, lett. c) e dell'art.8 co 3 **e l'accreditamento** ai sensi dell'art 24 della LR 9 del 2017 e ss.mm.ii a

**Titolare:** Cooperativa Sociale Nuove risposte arl (P.Iva 03084500754)
**Attività:** Rsa non autosufficienti RR 4 del 2019
**Sede legale:** in Sogliano Cavour (LE) Via Cairoli n. 27
**Sede operativa:** Sogliano Cavour, Piazza della Repubblica n. 44
**Denominazione:** "Villa *Modoni*"

**N. posti autorizzati**: n. 49 pl di cui: 4 pl di Rsa di estensiva anziani e 45 di Rsa di mantenimento anziani di tipo A;
**N. posti accreditati**: n. 49 pl di cui: 4 pl di Rsa di estensiva anziani e 45 di Rsa di mantenimento anziani di tipo A;
CCNL***
**Responsabile sanitario**: Dott. Inguscio Cesare Giuseppe nato il (…) a (…) ed ivi residente alla Via (..) laureato in Medicina e Chirurgia presso l'Università degli studi di Modena in data 25/07/1986, con Specializzazione in Gerontologia e Geriatria conseguita in data 05/12/1990 e con iscrizione Albo Provinciale dei Medici Chirurghi di LECCE (Ordine della Provincia di LECCE) n. 0000004507

Con la precisazione che

I. In caso di sostituzione del responsabile sanitario, il legale rappresentante della Cooperativa Sociale Nuove risposte arl è tenuto a comunicare tempestivamente le generalità del nuovo responsabile, documentandone i titoli professionali da questi posseduti e produrre dichiarazione di accettazione dell'incarico ai fini della variazione, ai sensi dell'art. 10, comma 2 della L.R. n. 9/2017 e s.m.i. del relativo provvedimento autorizzativo;
II. la presente autorizzazione si intende valida esclusivamente per i locali cui si riferisce;
III. il legale rappresentante Cooperativa Sociale Nuove risposte arl è tenuto al rispetto delle previsioni di cui agli artt.11, 12, 16, 29 comma 2 della L.R. n. 9/2017 e s.m.i.;
IV. ai sensi degli articoli 5.3, del R.R. n. 4/2019: "*La struttura trasmette annualmente l'elenco della dotazione organica alla competente Sezione regionale opportunamente dettagliato, specificando per ciascun nucleo i nominativi degli operatori, la qualifica professionale, il titolo di studio, la data di assunzione e la tipologia del contratto con il debito orario*".
V. ai sensi dell'art. 16, comma 1 della L.R. n. 9/2017 e s.m.i., "*(…) Il legale rappresentante del soggetto autorizzato ha l'obbligo di comunicare immediatamente al comune o alla Regione, secondo la competenza stabilita ai sensi dell'articolo 8, e al dipartimento di prevenzione dell'azienda sanitaria locale territorialmente competente la perdita dei suddetti requisiti minimi o l'instaurarsi di cause di decadenza dell'autorizzazione all'esercizio. Ove possibile, il dipartimento di prevenzione dell'azienda sanitaria locale prescrive specifiche azioni mirate al ripristino della rispondenza ai criteri di legge del soggetto autorizzato. E' facoltà degli organi di vigilanza competenti la richiesta di documenti o di atti di notorietà redatti a cura del responsabile sanitario, comprovanti la permanenza del possesso dei requisiti minimi previsti dal regolamento regionale e attestanti l'assenza di cause di decadenza dell'autorizzazione all'esercizio, con cadenza quinquennale a partire dalla data di rilascio dell'autorizzazione e ogni qualvolta ciò sia, dagli stessi, ritenuto opportuno.*";
VI. ai sensi dell'art. 21, comma 4 della L.R. n. 9/2017, "*Le AASSLL non sono obbligate a stipulare i contratti di cui al comma 3 con i soggetti accreditati*."
VII. ai sensi dell'articolo 24, comma 4, Il legale rappresentante del soggetto accreditato, fermo restando l'obbligo di cui all'articolo 17, comma 1, entro e non oltre il termine di scadenza di ogni triennio decorrente dalla data di rilascio dell'apposito provvedimento o di riconoscimento per legge dell'accreditamento, rende alla Regione una dichiarazione sostitutiva di atto di notorietà della permanenza del possesso dei requisiti minimi e ulteriori previsti dal regolamento regionale o da altra specifica normativa. Che nello stesso termine, il legale rappresentante deve rendere, altresì, una dichiarazione sostitutiva di atto di notorietà di sussistenza di tutte le condizioni essenziali previste dall'articolo 20, comma 2, ai fini dell'accreditamento istituzionale; che in caso di omessa presentazione della dichiarazione relativa alla sussistenza dei requisiti minimi e ulteriori o di omessa comunicazione prevista dal presente comma, la Regione dispone verifica ispettiva senza preavviso per l'accertamento dei medesimi e di ogni altro presupposto o condizione ai fini del mantenimento dell'accreditamento istituzionale e della sottostante autorizzazione all'esercizio;
VIII. ai sensi dell'art. 26, comma 1 "*La Regione può verificare in ogni momento la permanenza dei requisiti*

*stabiliti e delle condizioni previste ai fini dell'accreditamento, nonché l'attuazione delle prescrizioni eventualmente adottate con il provvedimento di accreditamento. Per tale attività di verifica si avvale dell'Organismo tecnicamente accreditante".*

di notificare il presente provvedimento:

- ✓ Al legale rappresentante della Cooperativa Sociale Nuove risposte arl (coopnuoverisposte@certificazioneposta.it)
- ✓ Al Dipartimento di prevenzione della Asl LE sispnord.dipartimento.prevenzione.asl.lecce@pec.rupar.puglia.it
- ✓ al Direttore Generale della ASL LE direzione.generale.asl.lecce@pec.rupar.puglia.it
- ✓ al Direttore dell'Area Socio Sanitaria ASL LE sociosanitario.asl.lecce@pec.rupar.puglia.it
- ✓ Al Dipartimento di prevenzione della Asl BA dipartimentoprevenzione.aslbari@pec.rupar.puglia.it
- ✓ di pubblicare il presente provvedimento sul Bollettino Ufficiale della Regione Puglia.

Il presente provvedimento:

a) sarà pubblicato all'Albo della Sezione Strategie e Governo dell'Offerta/Albo Telematico (ove *disponibile*);
b) sarà trasmesso in copia conforme all'originale alla Segreteria della Giunta Regionale;
c) sarà trasmesso alla Sezione Comunicazione Istituzionale della Regione Puglia per gli adempimenti di cui all'art. 23 del D. Lgs. n. 33/2013;
d) sarà disponibile nel sito ufficiale della Regione Puglia *(ove disponibile l'albo telematico*);
e) il presente atto, composto da n. 14 facciate, è adottato in originale;
f) viene redatto in forma integrale.

**Il Dirigente della Sezione SGO**
(Mauro Nicastro)

Il sottoscritto attesta che il procedimento istruttorio è stato espletato nel rispetto della vigente normativa regionale, nazionale e comunitaria e che il presente schema di provvedimento, predisposto ai fini dell'adozione dell'atto finale da parte del Dirigente Responsabile di Sezione, è conforme alle risultanze istruttorie.
Il sottoscritto attesta che il presente documento è stato sottoposto a verifica per la tutela dei dati personali secondo la normativa vigente.

Il funzionario Istruttore
(Francesca Vantaggiato)

Il Dirigente Servizio Strategie e Governo dell'Assistenza
alle Persone in condizione di Fragilita'- Assistenza Sociosanitaria
(Elena Memeo)

DETERMINAZIONE DEL DIRIGENTE SEZIONE STRATEGIE E GOVERNO DELL'OFFERTA 26 maggio 2023, n. 164

**Programma di reclutamento di potenziali donatori di midollo osseo da iscrivere nel Registro nazionale IBMDR. Liquidazione ADMO - Puglia O.d.v., anno 2021.**

**IL DIRIGENTE**

- Visti gli articoli 4 e 5 della L.R. n. 7/97;
- Vista la Deliberazione G.R. n. 3261 del 28/7/98;
- Visti gli artt. 4 e 16 del D. Lgs. 165/01;
- Visto l'art. 32 della legge 18 giugno 2009, n. 69, che prevede l'obbligo di sostituire la pubblicazione tradizionale all'Albo ufficiale con la pubblicazione sui siti informatici;
- Visto l'art. 18 del Dlgs 196/03 "Codice in materia di protezione dei dati personali" in merito ai Principi applicabili ai trattamenti effettuati dai soggetti pubblici;
- Vista la deliberazione di Giunta Regionale n. 1426 del 4/10/2005;
- Vista la Determinazione del Direttore dell'Area Organizzazione e Riforma dell'Amministrazione n. 9 del 20/04/2015, ad oggetto "*riassetto organizzativo dell'Area Politiche per la promozione della salute, delle persone e delle pari opportunità*";
- Vista la Deliberazione di Giunta Regionale n. 935 del 12/05/2015, ad oggetto "*Art. 18 comma 2 del D.P.G.R. 22 febbraio 2008, n. 161 – Conferimento incarico di direzione Servizi incardinati nell'Area Politiche per la promozione della salute delle persone e delle pari opportunità*";
- Visto il Decreto del Presidente della Giunta Regionale 31 luglio 2015 n. 443, ad oggetto "*Adozione del modello organizzativo denominato "Modello Ambidestro per l'Innovazione della macchina Amministrativa regionale – MAIA". Approvazione Atto di Alta Organizzazione.*";
- Visto il Decreto del Presidente della Giunta Regionale 22 Gennaio 2021, n. 22 "*Adozione Atto di Alta Organizzazione. Modello Organizzativo MAIA 2.0*" pubblicato sul Bollettino Ufficiale della Regione Puglia n. 15 del 28/01/2021, successivamente modificato ed integrato con Decreto del Presidente della Giunta regionale 10 Febbraio 2021, n. 45;
- Vista la Determinazione del Direttore del Dipartimento Personale e Organizzazione n. 22 del 29/08/2022 con cui è stato conferito l'incarico di Direzione del Servizio Strategie e Governo dell'Assistenza territoriale - Rapporti istituzionali e Capitale umano S.S.R.;
- Vista la Deliberazione di Giunta Regionale n. 322 del 07/03/2022 di conferimento dell'incarico di Dirigente della Sezione Strategie e Governo dell'Offerta;

In Bari presso la sede della Sezione Strategie e Governo dell'Offerta, sulla base dell'istruttoria espletata dal responsabile PO e confermata dal Dirigente del Servizio Strategie e Governo dell'Assistenza Territoriale – Rapporti Istituzionali e Capitale Umano S.S.R.., riceve la seguente relazione.

La Conferenza permanente per i rapporti tra lo Stato, le Regioni e le Province autonome di Trento e Bolzano, nella seduta del 29 aprile 2010 (repertorio atti n. 57/CSR), ha sancito l'Accordo recante la *"Definizione dei poli di funzionamento del registro nazionale Italiano Donatori di Midollo Osseo, sportello unico per la ricerca e reperimento di cellule staminali emopoietiche da donatore non consanguineo"* (recepito con Deliberazione di Giunta Regionale n. 1652 del 19/07/2015).

Con circolare dell'1 luglio 2014 (prot. CNS n. 0001338; prot. CNT n. 0002217) il Centro Nazionale Sangue (CNS) ed il Centro Nazionale Trapianti (CNT) hanno definito il "*Programma di reclutamento nazionale di potenziali donatori da iscrivere all'IBMDR*" (Italian Bone Marrow Donor Registry - Registro nazionale Italiano Donatori di Midollo Osseo), specificando che a partire dal 1 luglio 2014 è stato previsto per l'attività di nuovi donatori da iscrivere ed inserire nel database nazionale, di introdurre un rimborso forfettario, così come di seguito dettagliato:

| CODICE | PRESTAZIONE | QUANTITA' | TARIFFA |
|---|---|---|---|
| 89.03 | ANAMNESI E VALUTAZIONE DEFINITE COMPLESSIVE (visita M. Trasfusionale) | 1 | € 20,66 |
| 91.49.2 | PRELIEVO DI SANGUE VENOSO | 1 | € 2,58 |
| | COSTO PER LA PROMOZIONE PROPAGANDA (PER ASSOCIAZIONE DONATORI MIDOLLO OSSEO) | 1 | € 6,36 |
| | ESTRAZIONE DNA E TIPIZZAZIONE HLA – A, B, C E DRB1 SECONDO STANDARD IBMDR | 1 | € 90,40 |
| | TOTALE | | € 120,00 |

Tale provvedimento è finalizzato all'aumento del numero di iscritti al Registro Nazionale. Nelle more di adottare provvedimenti graduali per cercare di uniformare l'indice fra le Regioni, si propone di stabilire un target nazionale di reclutamento, presupponendo un incremento annuale dell'indice di donatori iscritti del 5%. Il perseguimento di tale obiettivo consentirebbe l'arruolamento di circa 16.700 nuovi donatori.

Quindi, con la predetta circolare è stato determinato, tra l'altro, il rimborso di € 6,36 per ogni donatore reclutato in favore delle Associazioni Donatori di Midollo Osseo, a fronte del costo dell'attività di promozione e propaganda.

Con Deliberazione della Giunta Regionale n. 2132 del 30/11/2015, è stata istituita ed organizzata la Rete Regionale Donatori di Midollo Osseo, ai sensi dell'Accordo Stato – Regioni Rep. Atti n. 57/CSR del 29/04/2010.

Con la deliberazione n. 2243 del 21/12/2017 la Regione Puglia, nell'ambito del Documento di Indirizzo Economico Funzionale (DIEF), ha previsto, tra l'altro, il finanziamento del progetto a valere sul Fondo Sanitario Regionale volto ad incentivare l'iscrizione dei potenziali donatori di midollo osseo nel Registro nazionale IBMDR.

In particolare, la Regione Puglia ha inteso finanziare la quota dei potenziali donatori iscritti nel Registro nazionale IBMDR eccedente rispetto al tetto massimo assegnato dal Centro Nazionale Trapianti.

Con nota prot. n. 13/23/TT del 13/02/2023, il Responsabile del Registro regionale IBMDR, sito presso l'Azienda Ospedaliero Consorziale Policlinico di Bari, ha trasmesso una dettagliata relazione in merito alla iscrizione dei potenziali donatori midollo osseo della Regione Puglia nell'anno 2021.

Dai dati estratti da gestionale IBMDR emerge che la Regione Puglia ha raggiunto nell'anno 2021 un totale di n. 2301 iscrizioni di Donatori di midollo osseo.

Con fondi del Centro Nazionale Trapianti, attraverso il Registro nazionale IBMDR e secondo una ripartizione regionale stabilita sulla base della demografia della Regione, sono state individuate per la Regione Puglia – anno 2021 – n. 1540 iscrizioni annuali, con una differenza in positivo di n. 761(n. 2.301 – 1.540) donazioni, ripartite nei quattro Centri Donatori (CD) così come di seguito dettagliato. Inoltre si riporta di seguito, l'importo da riconoscersi alle Aziende sanitarie di riferimento per l'attività di selezione del donatore previa presentazione di fattura all'IBMDR.

| ISCRIZIONE REGISTRO DONATORI MIDOLLO OSSEO IBMDR - REGIONE PUGLIA ANNO 2021 | | | | | | |
|---|---|---|---|---|---|---|
| | | | A | B | C | D = C * € 120,00 |
| AZIENDA SANITARIA | CENTRO DONATORI | OSPEDALE DI RIFERIMENTO | N. donatori effettivi | N. donatori finanziati dal CNT | N. donatori da finanziare con DIEF | Importo da riconoscere |
| A.O.U. Policlinico di Bari | CDBA01 | | 1210 | 802 | 408 | 48.960,00€ |
| A.O. "OO.RR." di Foggia | CDFG02 | | 104 | 104 | 0 | € |

| | | | | | | |
|---|---|---|---|---|---|---|
| ASL LECCE | CDLE01 | Ospedale "V. Fazzi" di Lecce | 785 | 432 | 353 | 42.360,00 € |
| IRCCS "Casa Sollievo della Sofferenza" | CDFG01 | | 202 | 202 | 0 | € |
| **TOTALE** | | | **2.301** | **1.540** | **761** | **91.320,00 €** |

A tal proposito le Aziende Sanitarie di riferimento dovranno attivare puntuale verifica circa l'emissione delle fatture al Registro IBMDR, ai fini dell'ottenimento del relativo rimborso.

Atteso quanto sopra, e avendo acquisito circa l'attività di propaganda svolta da ADMO Puglia il numero effettivo dei donatori per singolo centro donatori da iscrivere alla medesima Associazione, si riporta di seguito il costo relativo all'attività di propaganda per singolo Centro donatori che afferisce sia al numero donatori finanziati dal CNT che al numero dei donatori finanziati con DIEF da riconoscere alla succitata Associazione.

| **ISCRIZIONI REGISTRO DONATORI MIDOLLO OSSEO IBMDR - REGIONE PUGLIA ANNO 2021** | | | | | | |
|---|---|---|---|---|---|---|
| | | | **a** | **b** | **c** | **d = c × € 6,36** |
| **AZIENDA SANITARIA** | **CENTRO DONATORI** | **OSPEDALE DI RIFERIMENTO** | **n. donatori finanziati dal CNT** | **n. donatori da finanziare con DIIEF** | **n. donatori da ascrivere all'Associazione ADMO** | **importo da riconoscere all'Associazione** |
| A.O.U. Policlinico di Bari | CDBA01 | | 802 | 408 | 1.175 | € 7.473,00 |
| A.O. "OO.RR." di Foggia | CDFG02 | | 104 | 0 | 74 | € 470,64 |
| ASL LECCE | CDLE01 | Ospedale "V. Fazzi" di Lecce | 432 | 353 | 632 | € 4.019,52 |
| IRCCS "Casa Sollievo della Sofferenza" | CDFG01 | | 202 | 0 | 202 | € 1.284,72 |
| **TOTALE** | | | **1.540** | **761** | **2.083** | **€ 13.247,88** |

Pertanto, si propone:

1. di riconoscere all'Associazione ADMO – Puglia O.d.v., con sede operativa in Bari c/o Policlinico, Piazza Giulio Cesare, 11 - C.F.93155740728 – ONLUS la quota pari ad € **13.247,88** nei limiti del finanziamento previsto dal DIEF (D.G.R. n. 2243/2017) - attività anno 2021 per l'iscrizione nel Registro nazionale IBMDR dei potenziali donatori di midollo osseo, per attività di propaganda;

2. di liquidare la somma pari ad € **13.247,88** in favore dell'Associazione ADMO – Puglia O.d.v., con sede operativa in Bari c/o Policlinico, Piazza Giulio Cesare, 11 - C.F.93155740728 – ONLUS, l'annualità 2021, secondo le modalità indicate nella sottostante sezione degli adempimenti contabili, sulla base dell'impegno effettuato dalla Sezione "Amministrazione, Finanza e Controllo", di cui alla D.D. n. 579/2021, a valere sul capitolo 1301052;

3. di autorizzare la Ragioneria della Regione ad emettere ordinativo di pagamento per complessivi € **13.247,88** per l'attività anno 2021 e relativa all'iscrizione dei potenziali donatori nel Registro nazionale IBMDR;

4. di stabilire che le Aziende verifichino, per il tramite dei Centri Donazione, l'emissione di regolare fattura al Registro IBMDR rispetto al numero dei potenziali donatori di midollo osseo, iscritti nel citato Registro. Tale attività è da intendersi obbligatoria ai fini del riconoscimento del rimborso da parte del Registro IBMDR, previa presentazione di apposita fatturazione;

5. di stabilire che le Aziende non riconoscano alcun ulteriore contributo ad ADMO, avendo già provveduto con il presente provvedimento, con riferimento all'attività anno 2021.

**VERIFICA AI SENSI DEL D.Lgs. 196/03**

**Garanzie alla riservatezza**

La pubblicazione dell'atto all'Albo, salve le garanzie previste dalla legge 241/90 in tema di accesso ai documenti amministrativi, avviene nel rispetto della tutela alla riservatezza dei cittadini, secondo quanto disposto dal Dlgs 196/03 in materia di protezione dei dati personali nonché dal vigente regolamento regionale n. 5/2006 per il trattamento dei dati sensibili e giudiziari.
Ai fini della pubblicità legale, l'atto destinato alla pubblicazione è redatto in modo da evitare la diffusione di dati personali identificativi non necessari ovvero il riferimento a dati sensibili, qualora tali dati fossero indispensabili per l'adozione dell'atto, essi sono trasferiti in documenti separati, esplicitamente richiamati.

**ADEMPIMENTI DI CUI AL D.LGS. 118/2011 e successive modificazioni ed integrazioni.**

- Bilancio autonomo
- Esercizio finanziario 2023
- Competenza 2021
- C.R.A.: 15.03
- P.D.C.F.: 1.4.1.2.20
- Missione:13; Programma:1; Codifica economica: 1-4-1-2-20 Codice U.E. 8;
- Capitolo di spesa: 1301052
  Trasferimenti e spese di parte corrente per il funzionamento del servizio sanitario regionale compreso gli interventi di cui all'art. 10 l.r.38/94 e art. 5 l.r. 10/89. iniziative straordinarie di attività sanitaria e convegni della regione puglia.
- Importo somma da liquidare: € **13.247,88** Determinazione Dirigenziale assunzione impegno di spesa divenuta esecutiva della Sezione Amministrazione, Finanza e Controllo n. 579/2021
- Numero di impegno: 3021080001
- Causale del pagamento: Iscrizione donatori di midollo osseo nel Registro IBMDR (come da D.G.R. n. 2243 del 21/12/2017).
- Creditore: Associazione ADMO – Puglia O.d.v., con sede operativa in Bari c/o Policlinico, Piazza Giulio Cesare, 11 - C.F.93155740728 – Codice IBAN (*omissis*);
- Dichiarazioni e/o attestazioni:

Legge Regionale n. 32 del 29/12/2022 "Disposizioni per la formazione del Bilancio di previsione 2023 e Bilancio pluriennale 2023-2025 della Regione Puglia (legge di stabilità regionale 2023)";

Legge Regionale n. 33 del 29/12/2022 "Bilancio di previsione della Regione Puglia per l'esercizio finanziario 2023 e pluriennale 2023-2025";

Deliberazione di Giunta regionale n. 27 del 24/01/2023 "Bilancio di previsione per l'esercizio finanziario 2023 e pluriennale 2023-2025. Articolo 39, comma 10, del decreto legislativo 23 giugno 2011, n. 118. Documento tecnico di accompagnamento e Bilancio Finanziario Gestionale. Approvazione.";

- L'operazione contabile proposta assicura il rispetto dei vincoli di finanza pubblica L'operazione contabile proposta assicura il rispetto dei vincoli di finanza pubblica vigenti e gli equilibri di Bilancio di cui al D.Lgs n.118/2011;

- Si dichiara che esiste la disponibilità finanziaria sui capitoli innanzi richiamati;
- Si dichiara che l'erogazione disposta con il presente atto è esclusa dall'obbligo di verifica di cui all'art. 48/bis del DPR n.602/1973 in quanto trattasi di pagamento da effettuarsi in favore di Enti pubblici, così come indicato nella circolare MEF n. 22/2008;
- Ai sensi della L.R. n. 17/1999, si attesta che le spese di cui alla presente sono contenute nei limiti del fondo sanitario regionale ovvero delle ulteriori correlate assegnazioni statali a destinazione vincolata e che non producono oneri aggiuntivi rispetto alle predette assegnazioni;
- Non ricorrono gli obblighi di cui agli artt. 26 e 27 del Dlgs.vo 14 marzo 2013 n 33.

VISTO di attestazione disponibilità finanziaria Il
Dirigente della Sezione SGO
**(Mauro Nicastro)**

**IL DIRIGENTE RESPONSABILE DELLA SEZIONE STRATEGIE E GOVERNO DELL'OFFERTA DELL'ASSESSORATO ALLE POLITICHE DELLA SALUTE**

- Sulla base delle risultanze istruttorie innanzi illustrate, letta la proposta formulata dal Responsabile PO;
- Viste le sottoscrizioni poste in calce al presente provvedimento dal Responsabile PO e dal Dirigente del Servizio.

**D E T E R M I N A**

Per quanto in premessa espresso che quivi si intende integralmente riportato,

1. di riconoscere all'Associazione ADMO – Puglia O.d.v., con sede operativa in Bari c/o Policlinico, Piazza Giulio Cesare, 11 - C.F.93155740728 – ONLUS la quota pari ad € **13.247,88** nei limiti del finanziamento previsto dal DIEF (D.G.R. n. 2243/2017) - attività anno 2021 per l'iscrizione nel Registro nazionale IBMDR dei potenziali donatori di midollo osseo, per attività di propaganda;

2. di liquidare la somma pari ad € **13.247,88** in favore dell'Associazione ADMO – Puglia O.d.v., con sede operativa in Bari c/o Policlinico, Piazza Giulio Cesare, 11 - C.F.93155740728 – ONLUS, l'annualità 2021, secondo le modalità indicate nella sottostante sezione degli adempimenti contabili, sulla base dell'impegno effettuato dalla Sezione "Amministrazione, Finanza e Controllo",, di cui alla D.D. n. 579/2021, a valere sul capitolo 1301052;

3. di autorizzare la Ragioneria della Regione ad emettere ordinativo di pagamento per complessivi € **13.247,88** per l'attività anno 2021 e relativa all'iscrizione dei potenziali donatori nel Registro nazionale IBMDR;

4. di stabilire che le Aziende verifichino, per il tramite dei Centri Donazione, l'emissione di regolare fattura al Registro IBMDR rispetto al numero dei potenziali donatori iscritti nel citato Registro;

5. di stabilire che le Aziende non riconoscano alcun ulteriore contributo ad ADMO, avendo già provveduto con il presente provvedimento, con riferimento all'attività anno 2021;

6. Il presente provvedimento diventa esecutivo con l'apposizione del visto di regolarità contabile della Ragioneria che ne attesta la copertura finanziaria.

**Il Dirigente della Sezione SGO**
**(Mauro Nicastro)**

Il provvedimento viene redatto in forma integrale nel rispetto della tutela alla riservatezza dei cittadini, secondo quanto disposto dal D.lgs. 196/03 s.m.i. in materia di protezione dei dati personali.

Il presente provvedimento:

a) sarà pubblicato all'albo on line nelle pagine del sito www.regione.puglia.it;
b) sarà pubblicato nel Bollettino Ufficiale della Regione Puglia;
c) sarà trasmesso in copia conforme all'originale alla Segreteria della Giunta Regionale;
d) sarà disponibile nel sito ufficiale della Regione Puglia: www.regione.puglia.it;
e) sarà trasmesso in copia all'Assessore alle Politiche della Salute;
f) Il presente atto, composto da n°8 facciate, è adottato in originale.

**Il Dirigente della Sezione SGO**
**(Mauro Nicastro)**

I sottoscritti attestano che il procedimento istruttorio è stato espletato nel rispetto della vigente normativa regionale, nazionale e comunitaria e che il presente schema di provvedimento, predisposto ai fini dell'adozione dell'atto finale da parte del Dirigente Responsabile di Sezione, è conforme alle risultanze istruttorie.

**Il Responsabile PO: Antonella Vurro**

**Il Dirigente del Servizio SGAT – Rapporti Isitituzionali**
**e Capitale Umano S.S.R.: Antonella Caroli**

DETERMINAZIONE DEL DIRIGENTE SEZIONE STRATEGIE E GOVERNO DELL'OFFERTA 26 maggio 2023, n. 166

**Don Nicola Resort srl (P.Iva 03791260718) Rilascio del parere di compatibilità, CON PRESCRIZIONE, in esecuzione della Sentenza del Tar Bari n. 1832 del 07/12/2021, in relazione alla richiesta di verifica di compatibilità del Comune di Foggia per una Rsa disabili con dotazione di 39 pl ed un centro diurno disabili con dotazione di n. 30 posti di cui al RR 5 del 2019 di titolarità della Don Nicola resort srl denominato "Villa Elisa RSA" ubicato nel Comune di Foggia alla Viale Fortore snc, finalizzato al rilascio dell'autorizzazione alla realizzazione nella ASL FG di un centro diurno ed Rsa per disabili di cui alla DGR 793 del 2019 e al R.R. n. 5 del 21/01/2019.**

**Il Dirigente della Sezione**

**Vista** la Legge regionale 4 febbraio 1997, n. 7 – Norme di Organizzazione dell'Amministrazione Regionale;
**Vista** la Deliberazione G.R. n. 3261 del 28/7/98 e s.m.i.;
**Visti** gli artt. 4 e 16 del D. Lgs. 165/01 e s.m.i.;
**Vista** la deliberazione di Giunta Regionale n. 1426 del 4/10/2005;
**Visto** il Decreto del Presidente della Giunta Regionale 22 febbraio 2008 n. 161;
**Vista** la Deliberazione di Giunta Regionale n. 1444 del 30 luglio 2008;
**Vista** la Determinazione del Direttore dell'Area Organizzazione e Riforma dell'Amministrazione n. 9 del 20/04/2015, ad oggetto "*riassetto organizzativo dell'Area Politiche per la promozione della salute, delle persone e delle pari opportunità*";

**Visto** il Decreto del Presidente della Giunta Regionale 22 Gennaio 2021, n. 22 "*Adozione Atto di Alta Organizzazione. Modello Organizzativo MAIA 2.0*" pubblicato sul Bollettino Ufficiale della Regione Puglia n. 15 del 28/01/2021, successivamente modificato ed integrato con Decreto del Presidente della Giunta regionale 10 Febbraio 2021, n. 45;
**Vista** la Determinazione del Dirigente della Sezione Personale e Organizzazione n. 28 del 29/09/2020 di conferimento dell'incarico di Dirigente del Servizio Strategie e Governo dell'Assistenza alle Persone in condizione di Fragilità- Assistenza Sociosanitaria;
**Vista** la Deliberazione di Giunta Regionale n. 322 del 07/03/2022 di conferimento dell'incarico di Direzione della Sezione Strategie e Governo dell'Offerta.

In Bari, sulla base dell'istruttoria espletata dai funzionari istruttori, e confermata dal Dirigente di Servizio, presso la sede della Sezione e Governo dell'Offerta (SGO), riceve la seguente relazione.

La L.R. n. 9/2017 e s.m.i., dispone all'art. 29, commi 6, 7 e 7 bis:

"*6. Alle seguenti strutture socio-sanitarie di cui al regolamento regionale 18 gennaio 2007, n. 4: (…)*
*a) articolo 57 (Comunità socio-riabilitativa);*
*b) articolo 57 bis (Comunità residenziale socio-educativa-riabilitativa dedicata alle persone con disturbi dello spettro autistico);*
*c) articolo 58 (Residenza socio-sanitaria assistenziale per diversamente abili);*
*d) articolo 60 (Centro diurno socio-educativo e riabilitativo);*
*e) articolo 60 ter (Centro diurno integrato per il supporto cognitivo e comportamentale ai soggetti affetti da demenza);*
*f) articolo 60 quater (Centro socio-educativo e riabilitativo diurno dedicato alle persone con disturbi dello spettro autistico);*
*g) articolo 66 (Residenza sociosanitaria assistenziale per anziani);*
*h) articolo 70 (Casa famiglia o case per la vita per persone con problematiche psicosociali);*
*i) articolo 88 (Servizio di assistenza domiciliare integrata)*
*(….) continuano ad applicarsi*

*relativamente alle RSA e alle RSSA contrattualizzate, esclusivamente gli standard di personale previsti dal regolamento regionale 13 gennaio 2005, n. 3 (Requisiti per autorizzazione ed accreditamento delle strutture sanitarie) e dal regolamento regionale 18 gennaio 2007, n. 4 (Disciplina del sistema integrato dei servizi sociali per la dignità e il benessere delle donne e degli uomini di Puglia), nonché le disposizioni previste nella legge 10 luglio 2006, n. 19 (Disciplina del sistema integrato dei servizi sociali per la dignità e il benessere delle donne e degli uomini in Puglia), fino all'entrata in vigore dell'apposito regolamento che individua:*

*1) il fabbisogno regionale di strutture;*
*2) i requisiti per l'autorizzazione all'esercizio;*
*3) i requisiti per l'accreditamento istituzionale.*

*7. Nel periodo intercorrente tra la data di entrata in vigore della presente legge e della data di entrata in vigore del regolamento di cui al comma 6, le istanze di autorizzazione al funzionamento, presentate ai sensi dell'articolo 49 della l.r. 19/2006 per le strutture sociosanitarie sopra elencate, sono dichiarate inammissibili. Sono fatte salve le istanze di autorizzazione al funzionamento relative alle strutture di cui al comma 6 realizzate dai comuni o dai privati con il contributo del Fondo europeo di sviluppo regionale (FESR), ovvero quelle relative al completamento e alla trasformazione di strutture già operanti alla data di entrata in vigore della presente disposizione, che sono in possesso dai pareri positivi espressi dagli organi competenti, sempre che la richiesta sia antecedente alla data di entrata in vigore della presente disposizione*
*7 bis. Sono fatte salve, altresì, le istanze di autorizzazione alla realizzazione o alla ristrutturazione di strutture sanitarie e socio-sanitarie con mezzi propri presentate dai privati alla data del 31 dicembre 2017 che alla data di entrata in vigore del regolamento di cui al comma 6 sono state autorizzate, ovvero per le quali è decorso, senza diniego, il termine previsto dalla legge per il rilascio. I relativi posti letto, al fine delle autorizzazioni all'esercizio, rientrano nel fabbisogno determinato dallo stesso regolamento, in corso di approvazione, anche se in esubero.*

In data 9/2/2019 è entrato in vigore il R.R. n. 5 del 21/01/2019 ad oggetto **"***Regolamento regionale sull'Assistenza residenziale e semiresidenziale per soggetti disabili - Residenza Sanitaria Assistenziale (RSA) per disabili - Centro diurno socioeducativo e riabilitativo per disabili."* ove sono confluite diverse tipologie di strutture precedentemente disciplinate dal R.R. n. 3/2005 e dal R.R. n. 4/2007, tra cui anche i CD disabili di cui all'art 60 del RR 4 del 2007 e le Rsa disabili di cui agli articolo 57 e 58 del RR 4 del 2007.

Il suddetto R.R. n. 5/2019 prevede all'art. 9 comma 3 (Fabbisogno per l'autorizzazione all'esercizio), che:

***1.*** *Il fabbisogno regionale delle strutture oggetto del presente regolamento è distinto in:*
*a)fabbisogno di posti letto/posti semiresidenziali che possono essere autorizzati all'esercizio:*
*b)fabbisogno di posti letto/posti semiresidenziali che possono essere anche accreditati.*
*Il rapporto tra i posti letto/posti semiresidenziali accreditabili e quelli autorizzabili all'esercizio è pari a 1:1,3.*

***2.*** *Ai fini dell'autorizzazione all'esercizio, il fabbisogno di posti letto in regime residenziale di mantenimento e di posti in regime semiresidenziale di mantenimento per disabili è stabilito in misura pari a:*
*a) numero dei posti letto/posti di cui al successivo articolo 10, comma 1 con l'aggiunta di:*
*i. trenta per cento (30%) di posti letto aggiuntivi di nuclei di mantenimento per disabili*
*ii. trenta per cento (30%) di posti semiresidenziali aggiuntivi di nuclei di mantenimento per disabili distribuiti su base distrettuale e tenendo conto dei distretti sociosanitari carenti o parzialmente carenti di posti.*

***3.*** *In aggiunta rispetto ai parametri di cui al comma 2, sono fatti salvi i seguenti posti letto/posti semiresidenziali:*
*a) i posti letto/ posti semiresidenziali di RSA ex R.R. n. 3/2005 pubblici già autorizzati all'esercizio o già previsti in atti di programmazione sanitaria regionale;*
*b) i posti letto/posti semiresidenziali di RSA ex R.R. n. 3/2005 privati già autorizzati all'esercizio;*

*c) i posti letto di Residenza Socio Sanitaria per disabili ex art. 58 R.R. n. 4/2007 e s.m.i., di Comunità socioriabilitativa ex art. 57 R.R. n. 4/2007 e s.m.i., e di Centri diurni per disabili ex art. 60 R.R. n. 4/2007 e s.m.i. già autorizzati al funzionamento alla data di entrata in vigore del presente regolamento;*

*d) i posti letto di Residenza Socio Sanitaria per disabili ex art. 58 R.R. n. 4/2007 e s.m.i., di Comunità socioriabilitativa ex art. 57 R.R. n. 4/2007 e s.m.i. e di Centri diurni per disabili ex art. 60 R.R. n. 4/2007 e s.m.i. realizzate dalle AASSLL, dai Comuni o dalle ASP o dai soggetti privati con il contributo dei fondi FESR, della Regione e/o dei Comuni e non ancora autorizzate al funzionamento alla data di entrata in vigore del presente regolamento;*

*e) i posti letto di Residenza Socio Sanitaria per disabili ex art. 58 R.R. n. 4/2007 e s.m.i., di Comunità socioriabilitativa ex art. 57 R.R. n. 4/2007 e s.m.i. e di Centri diurni per disabili ex art. 60 R.R. n. 4/2007 e s.m.i. che hanno presentato istanza di autorizzazione alla realizzazione o alla ristrutturazione di strutture sanitarie e sociosanitarie con mezzi propri presentate dai privati alla data del 31/12/2017 che all'entrata in vigore del presente regolamento sono state autorizzate ovvero per le quali è decorso, senza diniego, il termine previsto dalla legge per il rilascio."*

Conseguentemente, dalla data di entrata in vigore del nuovo R.R. n. 5/2019, alle strutture ivi confluite e dallo stesso disciplinate si applicano le procedure autorizzative di cui alla L.R. n. 9/2017 e s.m.i., tra cui, in particolare, l'art. 7, commi 1 e 2, ai sensi dei quali:

"*1. I soggetti pubblici e privati di cui all'articolo 5, comma 1, punto 1.1, inoltrano al comune competente per territorio istanza di autorizzazione alla realizzazione della struttura corredandola del titolo di proprietà, del diritto reale di godimento o altro titolo legittimante, del progetto con relative planimetrie e del permesso di costruire o altro titolo abilitativo edilizio, ove già rilasciato. 2. Il comune, verificati i titoli di cui al comma 1 e la conformità dell'intervento alla normativa urbanistica ed edilizia, entro, e non oltre, trenta giorni dalla data di ricevimento dell'istanza, richiede alla Regione la verifica di compatibilità di cui all'articolo 3, comma 3, lettera a), attestando l'avvenuta verifica dei titoli e la conformità dell'intervento alla normativa urbanistica ed edilizia ed allegando tutta la documentazione di cui al comma 1."*

In data 31/01/2020 il SUAP del Comune di Foggia inoltrava a mezzo pec al competente ufficio regionale istanza (formulata secondo il modello di domanda REA – 2 Strutture con permesso a costruire - allegato alla D.G.R n. 793 del 02/05/2019), per l'autorizzazione alla realizzazione di una Rsa e di un centro diurno disabili con sede operativa a Foggia alla via traversa di viale Fortore sn con dotazione rispettivamente di 39 pl e 30 posti presentata al medesimo Comune dalla società Don Nicola Resort srl

Alla predetta istanza la Don Nicola Resort srl allegava la seguente documentazione:

1. Istanza per strutture con permesso a costruire secondo il modello di domanda allegato Rea-2;
2. Permesso di costruire per esecuzione lavori edili n. 887 anno 2015 pratica n. 98 rilasciato in data 04/07/2016;
3. Atto di compravendita rep. N. 13761 del 22/01/2013 raccolta n. 8725;
4. Elenco planimetrie catastali allegati "A", "B", "C" e "D";
5. Elenco elaborati, tavola n.1, datati ottobre 2015 allegati al permesso di costruire n. 98 del 04/07/2016;
6. Relazione tecnica, tavola n.2, datata ottobre 2015 allegati al permesso di costruire n. 98 del 04/07/2016;
7. Planimetria generale, tavola n.6, datata ottobre 2015 allegati al permesso di costruire n. 98 del 04/07/2016;
8. Relazione generale illustrativa allegata al modello REA-2 datata gennaio 2020.

In data 06/10/2020, la competente sezione regionale, con nota prot. AOO183_15057 indirizzata al Comune di Foggia ed alla società Don Nicola Resort srl, esaminata la documentazione trasmessa con la citata istanza, chiariva preliminarmente al Comune la portata del comma 7-bis, e contestualmente comunicava alla società

ricorrente che la documentazione esibita non risultava conforme ai fini della positiva valutazione dell'istanza ai sensi del comma 7-bis in relazione alla realizzazione di una RSA e di un Centro diurno, per le motivazioni ivi riportate.

La Don Nicola Resort srl adiva il Tar Bari al fine di conseguire l'annullamento, previa adozione di idonea misura cautelare:

- *della nota del Servizio Strategie e Governo dell'Assistenza alle persone in condizioni di fragilità – Assistenza sociosanitaria della Sezione Strategie e Governo dell'Offerta del Dipartimento Promozione della Salute, del Benessere Sociale e dello Sport per Tutti della Regione Puglia del 6 ottobre 2020, prot. n. AOO_183_0015057, con la quale la Regione ha dichiarato inammissibile l'istanza di autorizzazione alla realizzazione di una struttura socio-sanitaria composta da 39 posti letto di RSA disabili e 30 posti di centro disabili presentata dalla Don Nicola Resort S.r.l.; nonché, ove possa occorrere,*
- *della delibera di Giunta Regionale n. 793 del 2 maggio 2019, pubblicata sul BURP n. 56 del 24 maggio 2019, e della delibera di Giunta Regionale n. 2154 del 25 novembre 2019 n. 2054, pubblicata sul BURP n. 138 del 29 novembre 2019, nella parte in cui delegano alla Regione la verifica dei presupposti previsti dall'art. 29, co. 7 bis, l.r. n. 29/2017, qualora possano essere interpretate nel senso di conferire al Servizio Strategie e Governo dell'Assistenza alle persone in condizioni di fragilità della Regione Puglia la competenza a valutare l'efficacia dei titoli edilizi e/o disporne la decadenza."*

Con ordinanza n. 30 del 27/01/2021 il Tar Bari Sezione Seconda, accoglieva l'istanza cautelare con la seguente motivazione *"Considerato – sulla base della sommaria delibazione propria della fase cautelare che la società istante appare essere in possesso di un titolo edilizio non inficiato dalla preposta autorità comunale; Considerato che la medesima società non può esser gravata da imperfezioni nella trasmissione degli atti operata dal Comune di Foggia alla Regione Puglia, per difetto di coordinamento delle due predette autorità amministrative; Ritenuto che, nella fattispecie concreta, la valutazione della Regione non possa prescindere dalla considerazione della peculiarità dai dati emergenti dal procedimento; Ritenuto che, comunque, la società ricorrente dovrà dar dimostrazione della conformità dei lavori di adeguamento della struttura ai nuovi standard richiesti; L'istanza cautelare va accolta, con invito al riesame da parte del Comune di Foggia e della Regione Puglia, in ordine alla disamina dei richiesti requisiti, ai fini del rilascio dell'autorizzazione anelata".*

Con nota prot. AOO_183/PROT/06/04/2021/0005554 la Regione al fine di dare seguito a quanto disposto dal Tar Bari con ordinanza n. 30 del 27/01/2021, chiedeva *" al Comune di Foggia di inviare, entro e non oltre 10 giorni dalla presente, comunicazione di inizio lavori acquisita al protocollo del Comune entro un anno dal rilascio* ***del permesso di costruire n. 98 del 04/07/2016*** *ovvero eventuale documentazione attestante la concessione di deroghe dei termini previsti dal titolo edilizio, oppure, in difetto, specifica comunicazione alla Regione a firma del Dirigente responsabile che dichiari la decadenza del titolo".*
Con sentenza n. 1832/2021 il Tar Bari accoglieva il ricorso e pertanto annullava il gravato atto di dichiarazione di inammissibilità dell'istanza con la seguente motivazione: "*Orbene, nella specie, il Comune di Foggia ha valutato i profili urbanistici ed edilizi (incluso il già rilasciato permesso di costruire e la variante) dell'istanza avanzata dalla ricorrente società e l'ha ritenuta utile per la successiva pronuncia della Regione circa il parere di compatibilità. Difatti, la deliberazione della Giunta regionale 25 novembre 2019 n. 2154, recante l'atto ricognitivo in materia di strutture già autorizzate, contiene un paragrafo intitolato "Interpretazione in merito alla lettura coordinata dei commi 7 e 7-bis dell'art. 29, L.R. n. 9/2017 e s.m.i.", che riguarda, tra l'altro, le istanze di strutture socio-sanitarie che hanno presentato istanza di realizzazione o di ristrutturazione entro la data del 31 dicembre 2017 e che hanno ottenuto il permesso a costruire entro la data di entrata in vigore del regolamento regionale 21 gennaio 2019 n. 4 (9 febbraio 2019). In "carattere grassetto", la detta deliberazione del 25 novembre 2019 n. 2154 precisa che "l'elemento caratterizzante il comma 7-bis appare essere l'istanza finalizzata al rilascio del permesso a costruire presentata entro il 31/12/2017 ed il permesso a costruire rilasciato entro la data del 9 febbraio 2019 per interventi realizzati con mezzi propri". Ergo, deve aversi riguardo alla presentazione degli atti, così come dall'art. 29, comma 7-bis, della legge della Regione Puglia 2*

*maggio 2017 n. 9 e autenticamente interpretati dalla deliberazione della Giunta regionale 25 novembre 2019 n. 2154, senza aver riguardo alle vicende successive inerenti i titoli edilizi rientranti nell'esclusiva prerogativa dei preposti uffici comunali. Peraltro, continuare ad opinare intorno alla "consistenza" della vicenda edilizia non ha alcun senso pratico,* ***atteso che la deliberazione della Giunta regionale del 2 maggio 2019 n. 793 ha precisato che le strutture ammesse al fabbisogno dovranno tutte adeguarsi ai nuovi requisiti strutturali prescritti dal regolamento della Regione Puglia del 21 gennaio 2019 n. 5, pubblicato orbene oltre un anno dopo, sicché i titoli edilizi, richiesti prima del 31 dicembre 2017, che hanno consentito di accedere al regime transitorio, dovranno essere adeguati.***
*Ne esce pertanto rafforzata la tesi del ricorrente che rimarca la ratio di salvaguardia accordato nel regime transitorio alle strutture destinatarie di permesso di costruire e dunque interessate da interventi edilizi*."

Con nota prot. n. AOO 183 15446 del 09/12/2022 nell'ambito del giudizio di ottemperanza alla Sentenza del Tar Bari, Sezione Seconda, n. 1832/2021 la Regione provvedeva ad effettuare la valutazione istruttoria dell'istanza presentata e a chiedere la documentazione integrativa notificando, all'uopo la scheda di valutazione relativa tanto alla Rsa quanto al centro diurno disabili.

Con pec del 20/02/2023 acquisita al protocollo al n. AOO 183 3759 del 20/02/2023 inoltrava nota dell'Area Tecnica prot. n. 14909 del 07/02/2023 con cui comunicava:
*"con nota pec del 31/01/2020 il Suap del Comune di Foggia ha trasmesso al competente ufficio Regionale "domanda per l'autorizzazione alla realizzazione di una nuova Rsa con permesso a costruire allegando copia del Pdc 98/2016 di variante in corso d'opera al pdc 101/2012, rilasciato dal Comune di Foggia, il quale costituisce, ai sensi di legge, titolo idoneo ad attestare la conformità urbanistico edilizia dell'edificio oggetto di autorizzazione. Come noto, infatti, il permesso di costruire richiede necessariamente l'avvenuto accertamento della conformità dell'intervento da realizzare alla vigente disciplina urbanistico- edilizia (leggi, regolamenti e strumenti urbanistici) laddove tale vigenza si riferisce sia alla data di presentazione della domanda, che a quella di emanazione del titolo abilitativo (cons. di stato n. 25929/2020). Si precisa che poiché il Pdc è stato rilasciato come variante in corso d'opera, i cui termini di avvio dei lavori sono dettati dal permesso di Costruire originario non occorreva ulteriore comunicazione di inizio lavori. Nella stessa pec è stata allegata la Relazione tecnica illustrativa al cui interno (pag 10) viene riportata la seguente dichiarazione: 2.Si puntualizza che la Società Don Nicola Resort srl si impegna sin d'ora a farsi carico ed a garantire eventuali adeguamenti di tipo Funzionali Organizzativi che dovessero rendersi necessari in ottemperanza al Rr 5/2019 fermo restando la deroga entro il 15 % degli standard di riferimento così come ivi previsto". Per quanto sopra detto si conferma l'avvenuta attestazione, prima dell'invio dell'istanza della Compatibilità Urbanistica ed Edilizia dell'edificio oggetto di autorizzazione alla realizzazione di "Rsa - centro diurno per disabili" denominata "don Nicola Resort" ai sensi dell'art 7 c. 2 LR 09/2017, fatto comunque salvo il possesso dei requisiti specifici che la ditta si è impegnata a garantire.*
*In relazione al punto sub 2: Si allegano altresì gli elaborati grafici di dettaglio, già allegati al PDC 98/2016 e pertanto già acquisiti dal comune alla data di presentazione dell'istanza (31.01.2020): Tav 6, tav. 10."*

**Considerato che:**

- la Deliberazione di Giunta Regionale n. 793 del 2/5/2019, ad oggetto, è stato previsto, tra l'altro, quanto segue:
  - alla "**Sezione 2 – R.R. n. 5/2019 - Fabbisogno nuclei di mantenimento disabili gravi e disabili non gravi o privi del sostegno familiare" (omissis)**
    ***2. Residenza Socio Sanitaria per disabili ex art. 58 R.R. n. 4/2007***" (omissis) I posti letto di Residenza Socio Sanitaria per disabili ex art. 58 R.R. n. 4/2007 e s.m.i. a seguito di presentazione di istanza di autorizzazione alla realizzazione o alla ristrutturazione da parte di strutture sanitarie e sociosanitarie con mezzi propri presentate dai privati alla data del 31/12/2017 che all'entrata in vigore del R.R. n. 5/2019 sono state autorizzate ovvero per le quali è decorso, senza diniego, il termine previsto dalla legge per il rilascio, potranno richiedere l'autorizzazione all'esercizio per RSA disabili - nucleo

di assistenza residenziale mantenimento di tipo A. Il permesso a costruire rilasciato dal Comune o la documentazione richiamata nello stesso permesso a costruire deve espressamente indicare il numero dei posti letto di RSSA ex art. 58 che saranno oggetto dell'autorizzazione all'esercizio come nuovi nuclei di RSA disabili - nucleo di assistenza residenziale mantenimento di tipo A*;*

- **alla Sezione 2 - R.R n. 5/2019 - Fabbisogno Centro diurno disabili**
  **Centro diurno per disabili ex art. 60 R.R. n, 4/2007 e s.m.i** (omissis) I posti di Centri diurni ex art. 60 R.R. n. 4/2007 e s.m.i. a seguito di presentazione di istanza di autorizzazione alla realizzazione o alla ristrutturazione da parte di strutture sanitarie e sociosanitarie con mezzi propri presentate dai privati alla data del 31/12/2017 che all'entrata in vigore del R.R. n. 5/2019 sono stati autorizzati, ovvero per i quali è decorso, senza diniego, il termine previsto dalla legge per il rilascio, saranno autorizzati all'esercizio come posti di Centro diurno per disabili, nel limite massimo di 30 posti come previsto dall'art. 3 del R.R. n. 5/2019. A tal riguardo, il permesso a costruire rilasciato dal Comune o la documentazione richiamata nello stesso permesso a costruire deve espressamente indicare il numero dei posti di Centro diurno ex art. 60 R.R. n. 4/2007 che saranno oggetto dell'autorizzazione all'esercizio come Centro diurno disabili.";
- **Al Paragrafo 5 requisiti per le ex RSSA art 58 RR 4/2007 e smi e Requisiti per gli ex Centri diurni disabili art 60 RR 4 del 2007**
  Il R.R. n. 5/2019 non ha previsto una espressa deroga al mantenimento dei requisiti strutturali della previgente normativa regionale rispetto ai requisiti strutturali del R.R. n. 5/2019 . Per tali strutture, ai sensi dell'art . 5.1 lett. d) , sono ammesse misure in difetto entro il 15% degli standard di riferimento. A tal fine, i requisiti da possedersi **all'atto dell'istanza per l'ottenimento dell'autorizzazione all'esercizio sono i seguenti requisiti di cui al R.R. n. 5/2019**:

Dall'analisi istruttoria effettuata sui requisiti strutturali della Rsa disabili si è rilevato che la struttura non possiede i requisiti previsti dal RR 5 del 2019 per la Rsa disabili mentre il centro diurno disabili è conforme a quelli previsti dalla nuova normativa.

Tanto considerato

si propone di esprimere in ottemperanza alla Sentenza 1832 del 07/12/2012 parere favorevole, ai sensi dell'art. 7 della L.R. n. 9/2017, al rilascio della verifica di compatibilità richiesta dal Comune di Foggia in relazione alla istanza presentata dalla Don Nicola Resort srl, secondo il modello REA 2 (allegato alla DGR 793/2019), per l'autorizzazione alla realizzazione di:

- un centro diurno disabili di cui al R.R. n. 5/2019 con un nucleo per 30 posti;
- una Rsa disabili di cui al RR 5/2019 con dotazione di 39 pl di nucleo di assistenza residenziale di mantenimento di tipo A per disabili in condizioni di gravità;

da realizzarsi in Foggia alla Via Trav. di Viale Fortore snc denominata "*Villa Elisa Rsa"*

con la PRESCRIZIONE d'obbligo che, in ottemperanza a quanto previsto dalla Sentenza 1832 del 07/12/2021 il Legale rappresentante della Don Nicola Resort srl, entro e non oltre giorni 30 (trenta) dalla notifica del presente atto, adegui il progetto relativo alla Rsa disabili ai requisiti strutturali previsti dal RR 5 del 2019 e lo trasmetta per il tramite del Comune di Foggia nell'ambito del procedimento di autorizzazione alla realizzazione ai sensi del comma 7 della L.R. n. 9/2017 ai fini del definitivo accertamento in merito al possesso dei requisiti strutturali

con l'avvertimento che in caso di esito negativo, si provvederà senza preavviso all'annullamento d'ufficio ex articolo 21 nonies L. n. 241/1990 e s.m.i.;

con precisazione che:

I. Il presente parere di compatibilità si intende rilasciato esclusivamente alla società Don Nicola Resort srl e non potrà essere ceduto ad altro soggetto;

II. E' assolutamente vietato consentire la sublocazione o il comodato, in tutto o in parte, a soggetti terzi rispetto al titolare del presente parere di compatibilità e della futura autorizzazione all'esercizio;

III. successivamente al rilascio, da parte del Comune di Foggia, dell'autorizzazione alla realizzazione della struttura ai sensi dell'art. 7 L.R. n. 9/2017 e ss.mm.ii., l'autorizzazione all'esercizio dell'attività dovrà essere richiesta direttamente dal legale rappresentante dalla società Don Nicola Resort srl al Dipartimento Promozione della Salute e del Benessere Animale che verificherà ai fini del rilascio della predetta autorizzazione, la presenza dei requisiti previsti per legge;

IV. per lo standard di personale riferito all'attività assistenziale di n. 30 posti di Centro diurno disabile e 39 pl di Rsa mantenimento disabili di tipo A , si rinvia all'art. 7.4 e 7.3.1 del RR n. 5/2019;

V. il presente parere favorevole di compatibilità, ai sensi dell'art. 7, comma 4 della L.R. n. 9/2017 e s.m.i., ha validità biennale a decorrere dalla data di rilascio dell'autorizzazione alla realizzazione e in caso di mancato rilascio dell'autorizzazione alla realizzazione entro il termine previsto dal comma 5 dell'art. 7, a decorrere dal giorno successivo alla scadenza del predetto termine. Scaduto il termine di validità del parere di compatibilità, qualora il soggetto interessato non abbia richiesto l'autorizzazione all'esercizio alla Regione, il dirigente della sezione regionale competente ne dichiara, con apposita determinazione, la decadenza. In caso di mancato rilascio dell'autorizzazione comunale alla realizzazione entro il suddetto termine di centoventi giorni, il termine di validità biennale del parere di compatibilità di cui al comma 4 deve intendersi calcolato dal giorno successivo alla scadenza del termine di centoventi giorni dalla data di ricevimento da parte del comune del parere favorevole di compatibilità regionale.

**VERIFICA AI SENSI DEL D. Lgs. 196/03**

**Garanzie alla riservatezza**

La pubblicazione dell'atto all'Albo, salve le garanzie previste dalla legge 241/90 in tema di accesso ai documenti amministrativi, avviene nel rispetto della tutela alla riservatezza dei cittadini, secondo quanto disposto dal D.lgs. n. 196/03 in materia di protezione dei dati personali, nonché dal vigente regolamento regionale n. 5/2006 per il trattamento dei dati sensibili e giudiziari.

Ai fini della pubblicità legale, l'atto destinato alla pubblicazione è redatto in modo da evitare la diffusione di dati personali identificativi non necessari ovvero il riferimento a dati sensibili, qualora tali dati fossero indispensabili per l'adozione dell'atto, essi sono trasferiti in documenti separati, esplicitamente richiamati.

**ADEMPIMENTI DI CUI ALLA L.R. 28/01 e successive modificazioni ed integrazioni.**

Il presente provvedimento non comporta alcun mutamento qualitativo o quantitativo di entrata o di spesa né a carico del Bilancio della Regione né a carico degli Enti per i cui debiti i creditori potrebbero rivalersi sulla Regione e che è escluso ogni ulteriore onere aggiuntivo rispetto a quelli già autorizzati a valere sullo stanziamento previsto dal bilancio regionale.

**Il Dirigente Responsabile della Sezione Strategie e Governo dell'Offerta**

- sulla base delle risultanze istruttorie innanzi illustrate, che qui si intendono integralmente riportate;
- viste la sottoscrizione posta in calce al presente provvedimento dal Dirigente del Servizio Strategie e Governo dell'Assistenza alle Persone in condizione di Fragilità - Assistenza Sociosanitaria;

**D E T E R M I N A**

di esprimere parere favorevole, ai sensi dell'art. 7 della L.R. n. 9/2017, al rilascio della verifica di compatibilità richiesta dal Comune di Foggia in relazione alle istanza presentata dalla Don Nicola Resort srl, secondo il modello REA 2 (allegato alla DGR 793/2019), per l'autorizzazione alla realizzazione di:

- un centro diurno disabili di cui al R.R. n. 5/2019 con un nucleo per 30 posti;
- una Rsa disabili di cui al RR 5/2019 con dotazione di 39 pl di nucleo di assistenza residenziale di mantenimento di tipo A per disabili in condizioni di gravità;

da realizzarsi in Foggia alla Via Trav. Di Viale Fortore sn denominata "*Villa Elisa Rsa*"

con la PRESCRIZIONE d'obbligo che, in ottemperanza a quanto previsto dalla Sentenza 1832 del 07/12/2021 il Legale rappresentante della Don Nicola Resort srl, entro e non oltre giorni 30 (trenta) dalla notifica del presente atto, adegui il progetto relativo alla Rsa disabili ai requisiti strutturali previsti dal RR 5 del 2019 e lo trasmetta per il tramite del Comune di Foggia nell'ambito del procedimento di autorizzazione alla realizzazione ai sensi del comma 7 della L.R. n. 9/2017 ai fini del definitivo accertamento in merito al possesso dei requisiti strutturali

con l'avvertimento che in caso di esito negativo, si provvederà senza preavviso all'annullamento d'ufficio ex articolo 21 nonies L. n. 241/1990 e s.m.i.;

con precisazione che:

I. Il presente parere di compatibilità si intende rilasciato esclusivamente alla società Don Nicola Resort srl e non potrà essere ceduto ad altro soggetto;

II. E' assolutamente vietato consentire la sublocazione o il comodato, in tutto o in parte, a soggetti terzi rispetto al titolare del presente parere di compatibilità e della futura autorizzazione all'esercizio;

III. successivamente al rilascio, da parte del Comune di Foggia, dell'autorizzazione alla realizzazione della struttura ai sensi dell'art. 7 L.R. n. 9/2017 e ss.mm.ii., l'autorizzazione all'esercizio dell'attività dovrà essere richiesta direttamente dal legale rappresentante dalla società Don Nicola Resort srl al Dipartimento Promozione della Salute e del Benessere Animale che verificherà ai fini del rilascio della predetta autorizzazione, la presenza dei requisiti previsti per legge;

IV. per lo standard di personale riferito all'attività assistenziale di n. 30 posti di Centro diurno disabile e 39 pl di Rsa mantenimento disabili di tipo A , si rinvia all'art. 7.4 e 7.3.1 del RR n. 5/2019;

V. il presente parere favorevole di compatibilità, ai sensi dell'art. 7, comma 4 della L.R. n. 9/2017 e s.m.i., ha validità biennale a decorrere dalla data di rilascio dell'autorizzazione alla realizzazione e in caso di mancato rilascio dell'autorizzazione alla realizzazione entro il termine previsto dal comma 5 dell'art. 7, a decorrere dal giorno successivo alla scadenza del predetto termine. Scaduto il termine di validità del parere di compatibilità, qualora il soggetto interessato non abbia richiesto l'autorizzazione all'esercizio alla Regione, il dirigente della sezione regionale competente ne dichiara, con apposita determinazione, la decadenza. In caso di mancato rilascio dell'autorizzazione comunale alla realizzazione entro il suddetto termine di centoventi giorni, il termine di validità biennale del parere di compatibilità di cui al comma 4 deve intendersi calcolato dal giorno successivo alla scadenza del termine di centoventi giorni dalla data di ricevimento da parte del comune del parere favorevole di compatibilità regionale.

di notificare il presente provvedimento:

- al Comune di Foggia (**protocollo.generale@cert.comune.foggia.it)**
- **All'Area Tecnica del Comune di Foggia (urbanistica@cert.comune.foggia.it)**
- Al legale rappresentante della Don Nicola Resort srl (don.nicolaresort@legalmail.it)

Il presente provvedimento:

a) sarà pubblicato all'Albo della Sezione Strategie e Governo dell'Offerta/Albo Telematico (*ove disponibile*);
b) sarà trasmesso in copia conforme all'originale alla Segreteria della Giunta Regionale;
c) sarà trasmesso alla Sezione Comunicazione Istituzionale della Regione Puglia per gli adempimenti di cui all'art. 23 del D. Lgs. n. 33/2013;
d) sarà disponibile nel sito ufficiale della Regione Puglia *(ove disponibile l'albo telematico*);
e) il presente atto, composto da n. 12 facciate, è adottato in originale;
f) viene redatto in forma integrale.

**Il Dirigente della Sezione SGO**
(Mauro Nicastro)

Il sottoscritto attesta che il procedimento istruttorio è stato espletato nel rispetto della vigente normativa regionale, nazionale e comunitaria e che il presente schema di provvedimento, predisposto ai fini dell'adozione dell'atto finale da parte del Dirigente Responsabile di Sezione, è conforme alle risultanze istruttorie.

Il sottoscritto attesta che il presente documento è stato sottoposto a verifica per la tutela dei dati personali secondo la normativa vigente.

…….Funzionario Istruttore
…… (Francesca Vantaggiato

Il Dirigente Servizio Strategie e Governo dell'Assistenza
alle Persone in condizione di Fragilita'
Assistenza Sociosanitaria
(Elena Memeo)

DETERMINAZIONE DEL DIRIGENTE SEZIONE STRATEGIE E GOVERNO DELL'OFFERTA 1 giugno 2023, n. 171

**Amici di Nico Onlus (CF 90028640754) Conferma dell'autorizzazione all'esercizio ai sensi dell'art.3, comma 3, lett. c) e dell'art.8, comma 3 della L.R. n.9 del 2.05.2017 e ss.mm.ii. e rilascio dell'accreditamento ai sensi ai sensi dell'art 24 della L.R. n. 9 del 02/05/2017 e smi, CON PRESCRIZIONE, per la Rsa disabili cui al R.R. n. 5/2019 di titolarità di Amici Di Nico Onlus denominata "Centro socio-riabilitativo residenziale Amici di Nico" ubicata in Matino (LE) alla via Campania n°6 con dotazione di 14 posti letto autorizzati e 14 posti letto accreditati.**

**Il Dirigente della Sezione**

**Vista** la Legge regionale 4 febbraio 1997, n. 7 – Norme di Organizzazione dell'Amministrazione Regionale;
**Vista** la Deliberazione G.R. n. 3261 del 28/7/98 e s.m.i.;
**Visti** gli artt. 4 e 16 del D. Lgs. 165/01 e s.m.i.;
**Vista** la deliberazione di Giunta Regionale n. 1426 del 4/10/2005;
**Visto** il Decreto del Presidente della Giunta Regionale 22 febbraio 2008 n. 161;
**Vista** la Deliberazione di Giunta Regionale n. 1444 del 30 luglio 2008;
**Vista** la Determinazione del Direttore dell'Area Organizzazione e Riforma dell'Amministrazione n. 9 del 20/04/2015, ad oggetto "*riassetto organizzativo dell'Area Politiche per la promozione della salute, delle persone e delle pari opportunità*";
**Visto** il Decreto del Presidente della Giunta Regionale 22 Gennaio 2021, n. 22 "*Adozione Atto di Alta Organizzazione. Modello Organizzativo MAIA 2.0*" pubblicato sul Bollettino Ufficiale della Regione Puglia n. 15 del 28/01/2021, successivamente modificato ed integrato con Decreto del Presidente della Giunta regionale 10 Febbraio 2021, n. 45;
**Vista** la Determinazione del Dirigente della Sezione Personale e Organizzazione n. 28 del 29/09/2020 di conferimento dell'incarico di Dirigente del Servizio Strategie e Governo dell'Assistenza alle Persone in condizione di Fragilità- Assistenza Sociosanitaria;
**Vista** la Deliberazione di Giunta Regionale n. 322 del 07/03/2022 di conferimento dell'incarico di Direzione della Sezione Strategie e Governo dell'Offerta;

In Bari, sulla base dell'istruttoria espletata dai funzionari istruttori, e confermata dal Dirigente di Servizio, presso la sede della Sezione e Governo dell'Offerta (SGO), riceve la seguente relazione.

La L.R. 2 maggio 2017 n. 9 e smi avente ad oggetto "*Nuova disciplina in materia di autorizzazione alla realizzazione e all'esercizio, all'accreditamento istituzionale e accordi contrattuali delle strutture sanitarie e socio-sanitarie pubbliche e private*", successivamente modificata con L.R. 22 dicembre 2017, n. 65 "*Modifiche alla legge regionale 2 maggio 2017, n. 9 (Nuova disciplina in materia di autorizzazione alla realizzazione e all'esercizio, all'accreditamento istituzionale e accordi contrattuali delle strutture sanitarie e socio- sanitarie pubbliche e private)*", stabilisce:

- all'articolo 8, commi da 1 a 6, che:

"*1. Tutti i soggetti che intendono gestire attività sanitaria o socio-sanitaria soggetta ad autorizzazione all'esercizio sono tenuti a presentare domanda alla Regione o al comune.*

*2. Alla domanda di autorizzazione all'esercizio devono essere allegati il titolo attestante l'agibilità, la dichiarazione sostitutiva di atto di notorietà concernente il possesso dei requisiti, i titoli accademici del responsabile sanitario e tutta la documentazione richiesta dall'ente competente. L'atto di notorietà deve indicare compiutamente il numero e le qualifiche del personale da impegnare nella struttura.*

*3. Alla Regione compete il rilascio dell'autorizzazione all'esercizio per le strutture sanitarie e socio-sanitarie di cui all'art. 5, comma 1, nonché per i servizi di assistenza territoriale in regime domiciliare e per le attività di assistenza territoriale in regime domiciliare svolte dalle strutture che erogano prestazioni di assistenza territoriale residenziale, semiresidenziale e ambulatoriale.*

*4. Al comune compete il rilascio dell'autorizzazione all'esercizio per le strutture sanitarie e socio-sanitarie di cui all'articolo 5, comma 3, punto 3.2.*

*5. La Regione e il comune, avvalendosi del dipartimento di prevenzione dell'azienda sanitaria locale competente per territorio, eventualmente di concerto con altre strutture competenti nell'ambito dell'attività da autorizzare, verificano l'effettivo rispetto dei requisiti minimi di cui al regolamento regionale o altra specifica normativa e previsione della contrattazione collettiva, nonché di ogni eventuale prescrizione contenuta nell'autorizzazione alla realizzazione. L'accertamento da parte del dipartimento di prevenzione è effettuato entro novanta giorni dalla data di conferimento dell'incarico di verifica*.

*6. Completato l'iter istruttorio, il dipartimento di prevenzione dell'azienda sanitaria locale inoltra gli atti degli accertamenti e il parere conclusivo alla Regione o al comune competente, che, in caso di esito favorevole, rilasciano l'autorizzazione all'esercizio dell'attività sanitaria o socio-sanitaria entro i successivi sessanta giorni, fatta salva l'interruzione del termine, per non più di trenta giorni e per una sola volta, esclusivamente per la motivata richiesta di documenti che integrino o completino la documentazione presentata e che non siano già nella disponibilità dell'amministrazione, e che questa non possa acquisire autonomamente. Il termine ricomincia a decorrere dalla data di ricezione della documentazione integrativa".*

- all' art. 9:

"*L'autorizzazione all'esercizio è rilasciata alla persona fisica o giuridica, in forma singola o associata, per lo svolgimento di una determinata attività sanitaria o socio-sanitaria mediante un complesso organizzato di beni e/o persone conforme ai requisiti minimi stabiliti dal regolamento regionale. 2. L'autorizzazione all'esercizio, unitamente al complesso organizzato di beni e/o persone, può essere trasferita ad altro soggetto in conseguenza di atti di autonomia privata con provvedimento dell'ente competente, previa verifica della permanenza dei requisiti di cui al comma 1, nonché l'insussistenza in capo all'altro soggetto di una delle ipotesi di decadenza previste nei commi 4 e 5, e del rispetto delle disposizioni di cui all'articolo 2112 del codice civile*."

*- all'art 24 commi 1, 3 e 4 (Procedure di accreditamento e di verifica dei requisiti) che: "1. Le strutture sanitarie e socio-sanitarie, pubbliche e private, autorizzate all'esercizio dell'attività sanitaria, che intendono chiedere l'accreditamento istituzionale, inoltrano la relativa domanda alla competente sezione regionale. Tali strutture, qualora siano già in possesso alla data di entrata in vigore della presente legge della verifica del fabbisogno territoriale e dell'autorizzazione regionale all'esercizio, ottengono l'accreditamento istituzionale su apposita richiesta e previo esito positivo dell'istruttoria di cui ai commi 2, 3, 4, 5 e 6. (OMISSIS) 3. Ai fini della concessione dell'accreditamento, il dirigente della sezione regionale competente, verificata la funzionalità della struttura in base agli indirizzi di programmazione regionale come individuati all'atto dell'autorizzazione, in caso di esito positivo, avvia la fase istruttoria entro sessanta giorni dal ricevimento della domanda e chiede la verifica sugli aspetti tecnico-sanitari e il rispetto della disciplina prevista dal CCNL di settore all'Organismo tecnicamente accreditante, il quale trasmette gli esiti entro novanta giorni dal conferimento dell'incarico. Sulla base delle risultanze delle valutazioni effettuate, il dirigente della sezione regionale competente, completata la fase istruttoria e predispone gli atti conseguenti. Gli oneri derivanti dall'attività di verifica sono a carico dei soggetti che richiedono l'accreditamento, secondo tariffe definite dalla Giunta regionale. 4. Il legale rappresentante del soggetto accreditato, fermo restando l'obbligo di cui all'articolo 17, comma 1, entro e non oltre il termine di scadenza di ogni triennio decorrente dalla data di rilascio dell'apposito provvedimento o di riconoscimento per legge dell'accreditamento, rende alla Regione una dichiarazione sostitutiva di atto di notorietà della permanenza del possesso dei requisiti minimi e ulteriori previsti dal regolamento regionale o da altra specifica normativa. Nello stesso termine, il legale rappresentante rende una dichiarazione sostitutiva di atto di notorietà di sussistenza di tutte le condizioni essenziali previste dall'articolo 20, comma 2, ai fini dell'accreditamento istituzionale. L'omessa presentazione delle dichiarazioni sostitutive nel termine previsto, comporta l'applicazione della sanzione pecuniaria stabilita dall'articolo 14, comma 10. Il legale rappresentante del soggetto autorizzato all'esercizio comunica tempestivamente al comune*

*o alla Regione, secondo la competenza stabilita ai sensi dell'articolo 8, e al dipartimento di prevenzione della azienda sanitaria locale territorialmente competente, l'eventuale stato di crisi occupazionale e il dover ricorrere a forme di ammortizzatori sociali, con relazione illustrativa dello stato di crisi e delle misure ad adottarsi. In caso di omessa presentazione della dichiarazione relativa alla sussistenza dei requisiti minimi e ulteriori o di omessa comunicazione prevista dal presente comma, la Regione dispone verifica ispettiva senza preavviso per l'accertamento dei medesimi e di ogni altro presupposto o condizione ai fini del mantenimento dell'accreditamento istituzionale e della sottostante autorizzazione all'esercizio.*"

- *all'articolo 29, comma 9, che: "Nelle more dell'adozione del regolamento di organizzazione interna e di definizione delle modalità operative dell'attività di verifica dell'Organismo tecnicamente accreditante, da adottarsi entro il termine di sessanta giorni dalla data di entrata in vigore della presente legge, il dirigente della sezione regionale competente o il comune, nelle ipotesi di cui all'articolo 28, per la valutazione degli aspetti tecnico-sanitari di cui all'articolo 24, comma 3, si avvale dei dipartimenti di prevenzione delle aziende sanitarie locali, garantendo il rispetto di criteri di rotazione e di appartenenza ad ambiti territoriali aziendali diversi rispetto a quello di ubicazione della struttura da accreditare".*

In data 9/02/2019 è entrato in vigore il R.R. n. 5 del 21/01/2019 ad oggetto "Regolamento regionale sull'Assistenza residenziale e semiresidenziale per soggetti disabili - Residenza Sanitaria Assistenziale (RSA) per disabili - Centro diurno socioeducativo e riabilitativo per disabili." (pubblicato sul B.U.R.P. del 25/1/2019), ove sono confluite diverse tipologie di strutture precedentemente disciplinate dal R.R. n. 3/2005 e dal R.R. n. 4/2007, tra le quali i le RSSA per diversamente abili ex articoli 57 e 58 del RR 4 del 2007.

Il suddetto R.R. n. 5/2019 prevede:

- all'art. 9 comma 3 (Fabbisogno per l'autorizzazione all'esercizio) che:

  "*In aggiunta rispetto ai parametri di cui al comma 2, sono fatti salvi i seguenti posti letto/posti semiresidenziali:*

  *a) i posti letto/ posti semiresidenziali di RSA ex R.R. n. 3/2005 pubblici già autorizzati all'esercizio o già previsti in atti di programmazione sanitaria regionale;*
  *b) i posti letto/posti semiresidenziali di RSA ex R.R. n. 3/2005 privati già autorizzati all'esercizio;*
  *c) i posti letto di Residenza Socio Sanitaria per disabili ex art. 58 R.R. n. 4/2007 e s.m.i., di Comunità socioriabilitativa ex art. 57 R.R. n. 4/2007 e s.m.i., e di Centri diurni per disabili ex art. 60 R.R. n. 4/2007 e s.m.i. già autorizzati al funzionamento alla data di entrata in vigore del presente regolamento;*
  *d) i posti letto di Residenza Socio Sanitaria per disabili ex art. 58 R.R. n. 4/2007 e s.m.i., di Comunità socioriabilitativa ex art. 57 R.R. n. 4/2007 e s.m.i. e di Centri diurni per disabili ex art. 60 R.R. n. 4/2007 e s.m.i. realizzate dalle AASSLL, dai Comuni o dalle ASP o dai soggetti privati con il contributo dei fondi FESR, della Regione e/o dei Comuni e non ancora autorizzate al funzionamento alla data di entrata in vigore del presente regolamento;*
  *e) i posti letto di Residenza Socio Sanitaria per disabili ex art. 58 R.R. n. 4/2007 e s.m.i., di Comunità socioriabilitativa ex art. 57 R.R. n. 4/2007 e s.m.i. e di Centri diurni per disabili ex art. 60 R.R. n. 4/2007 e s.m.i. che hanno presentato istanza di autorizzazione alla realizzazione o alla ristrutturazione di strutture sanitarie e sociosanitarie con mezzi propri presentate dai privati alla data del 31/12/2017 che all'entrata in vigore del presente regolamento sono state autorizzate ovvero per le quali è decorso, senza diniego, il termine previsto dalla legge per il rilascio*"

- all'art 10 comma 3 (Fabbisogno per l'accreditamento)

  3. Nell'ambito del fabbisogno di RSA disabili di cui al comma 2 rientrano:

  a) i posti letto di RSA pubbliche e private per disabili già autorizzate all'esercizio ed accreditate ai sensi del R.R. n. 3/2005 alla data di entrata in vigore del presente regolamento;

b) i posti letto di RSA pubbliche e private già autorizzate all'esercizio ai sensi del R.R. n. 3/2005 alla data di entrata in vigore del presente regolamento;
c) i posti letto di RSA pubbliche e private per i quali è stato concesso parere di compatibilità e per i quali lo stesso non sia decaduto alla data di entrata in vigore del presente regolamento;
d) i posti letto di RSSA ex art. 58 R.R. n. 4/2007 e s.m.i. pubbliche e private già autorizzate al funzionamento e contrattualizzate con le Aziende Sanitarie Locali alla data di entrata in vigore del presente regolamento;
e) i posti letto di RSA disabili pubblici e di RSSA disabili pubblici previsti in atti di programmazione regionale;
f) i posti letto di Comunità socioriabilitativa ex art. 57 R.R. n. 4/2007 e s.m.i. pubbliche e private già autorizzate al funzionamento e contrattualizzate con le Aziende Sanitarie Locali alla data di entrata in vigore del presente regolamento.

- all'art 12.1 (Disposizioni Transitorie) che:

*"a) La giunta regionale, entro 60 giorni dall'entrata in vigore del presente regolamento, approva un atto ricognitivo di tutte le strutture rientranti tra gli autorizzati all'esercizio di cui al comma 3 dell'art. 9 e dei posti letto di RSA disabili ex R.R. 3/2005 di RSSA ex art. 58 R.R. n. 4/2007 e s.m.i. e di Comunità socioriabilitativa ex art. 57 R.R. n. 4/2007 e s.m.i. rientranti nell'ambito di applicazione dei commi 3 e 4 del precedente art. 10, con l'indicazione:*

1) *dei posti letto di RSA disabili ancora disponibili, e rientranti nel fabbisogno di accreditamento di cui al comma 1 dell'art.10, da assegnare ai sensi del comma 5 dell'art.10;*
2) *dei posti letto da assegnare alle strutture ammesse ai finanziamenti di cui all'art. 29 comma 7 della legge regionale n. 9/17 e s.m.i entro la data di entrata in vigore della stessa legge, entro la percentuale pari al 5% dei posti letto di cui alla precedente punto 1."*

- all'art.12.2 (Norme transitorie per le rsa ex r.r. 3/2005, per le comunità socioriabilitativa ex art. 57 r.r. n. 4/2007 e s.m.i. e per le rssa ex art. 58 r.r. 4/2007 e smi contrattualizzate con le aa.ss.ll) che:

"*1. Le RSA ex R.R. n. 3/2005, le RSSA ex art. 58 R.R. n. 4/2007 e s.m.i. e le Comunità socioriabilitativa ex art. 57 R.R. n. 4/2007 e s.m.i. di cui ai commi 3 e 4 dell'art. 10 devono riconvertire i posti letto nel rispetto del fabbisogno di cui ai commi 1 e 2 dell'art. 10 e secondo le previsioni degli stessi commi 3 e 4, tenuto conto dei requisiti strutturali, tecnologici ed organizzativi previsti dal presente regolamento.*
2. *A tal fine il piano di conversione, per le strutture di cui al comma 1 del presente articolo, sentite le Associazioni di categoria maggiormente rappresentative a livello regionale, avverrà sulla base dell'atto ricognitivo di cui al punto 12.1 e di apposite preintese da sottoscriversi con ogni singolo erogatore da parte del Direttore del Dipartimento Promozione della Salute, del Benessere sociale e dello Sport per tutti, da approvarsi con atto di Giunta regionale (piano di conversione).*
3. *A far data dall'approvazione del piano di riconversione, entro i successivi 30 giorni i singoli erogatori presentano al competente Servizio regionale istanza di conversione dell'autorizzazione all'esercizio e dell'accreditamento, con la specifica indicazione del numero e tipologia di nuclei di assistenza così come previsti nel piano di riconversione.*
4. *L'istanza dovrà contenere una dichiarazione sostitutiva di atto di notorietà del possesso dei requisiti di cui al presente regolamento qualora già posseduti, ovvero un piano di adeguamento da attuarsi entro i limiti temporali stabiliti nel presente articolo.*
5. *Le strutture di cui al comma 1 devono adeguarsi ai requisiti di cui al presente regolamento nei termini di seguito indicati a far data dalla approvazione del piano di riconversione da parte della Giunta regionale:*

*a) entro 6 mesi per i requisiti organizzativi e tecnologici minimi e specifici;*

*b) entro 3 anni per i requisiti strutturali minimi e specifici.*

*In deroga al precedente punto b), le RSA ex R.R. 3/2005, le RSSA ex art. 58 R.R. 4/2007 e smi e le Comunità socioriabilitativa ex art. 57 R.R. n. 4/2007 e s.m.i. possono mantenere i requisiti strutturali previsti dalla previgente normativa. Le RSA ex R.R. 3/2005, le RSSA ex art. 58 R.R. 4/2007 e smi e le Comunità socioriabilitativa ex art. 57 R.R. n. 4/2007, qualora all'atto della verifica sul possesso dei requisiti non dimostrino di possedere i requisiti strutturali previsti dalla previgente normativa, devono adeguarsi ai requisiti strutturali del presente regolamento, nel rispetto del termine previsto al precedente punto b)*.

6. *Entro i trenta giorni successivi alla scadenza di ciascuno ditali termini, a pena di decadenza dell'autorizzazione all'esercizio e dell'accreditamento, il responsabile della struttura invia al competente Servizio regionale un'autocertificazione attestante il possesso dei requisiti, ai fini dell'avvio delle attività di verifica.*
7. *La mancata presentazione dell'istanza di conversione dell'autorizzazione all'esercizio e dell'accreditamento deve intendersi quale rinuncia ai sensi e per gli effetti degli articoli 9, comma 4, lett. c) e 26, comma 2, lett.a) L.R. n. 9/2017. Il mancato adeguamento ai requisiti di cui al presente regolamento nei termini indicati nel presente articolo, comporta la revoca dell'autorizzazione e dell'accreditamento ai sensi e per gli effetti degli articoli 14, commi 6 e 8, e 26, commi 2 lett. b) e 3, L.R. n. 9/2017".*

Con DGR 25 novembre 2019, n. 2154 ad oggetto "*R.R. n. 5/2019 -R.R. n.5/2019-art.12.1 - Atto ricognitivo delle strutture rientranti tra le autorizzate all'esercizio di cui all'art.9,c.3 e dei posti letto/posti rientranti nel fabbisogno di accreditamento di cui all'art.10,c.3 e 4-Posti letto/posti disponibili ai fini del rilascio di nuove autorizzazioni all'esercizio e di accreditamento APPROVAZIONE SCHEMA DI REGOLAMENTO DI MODIFICA AL R.R.21/01/2019, N.5.*" la Regione approvava:

- l'allegato A, in applicazione dell'art. 12 "NORME TRANSITORIE" - punto 12.1 "DISPOSIZIONI TRANSITORIE", riportante: la ricognizione delle strutture rientranti tra gli autorizzati all'esercizio di cui al comma 3 dell'art. 9 R.R.n. 5/2019; la determinazione dei posti disponibili ai fini di nuove autorizzazioni all'esercizio; le disposizioni generali relative ai posti autorizzabili all'esercizio; i modelli di domanda per le autorizzazioni alla realizzazione e le autorizzazioni all'esercizio predisposti per le autorizzazioni in forma singola o associata;
- l'allegato B, in applicazione dell'art. 12 "NORME TRANSITORIE" - punto 12.1 "DISPOSIZIONI TRANSITORIE", riportante: l'atto ricognitivo dei posti letto/posti di strutture rientranti nella riserva di posti accreditabili di cui ai commi 3,4 e 6 dell'art. 10 R.R. n. 5/2019 con l'indicazione: 1) dei posti letto di RSA e di Centri diurni disabili ancora disponibili, e rientranti nel fabbisogno di accreditamento di cui al comma 1 dell'art.10, da assegnare ai sensi del comma 5 e 7 dell'art.10; 2) dei posti letto da assegnare alle strutture ammesse ai finanziamenti di cui all'art. 29 comma 7 della legge regionale n. 9/17 e s.m.i entro la data di entrata in vigore della stessa legge entro la percentuale pari al 5% dei posti letto disponibili. Tali posti saranno assegnati nel rispetto dei criteri e principi dettati nella DGR n. 2037/2013; le indicazioni operative relative ai posti accreditabili; i modelli di domanda per le conferme delle autorizzazioni all'esercizio e per gli accreditamenti, predisposti per le autorizzazioni e gli accreditamenti in forma singola o associata.

Con la DGR 2154 del 2019 la Regione stabiliva altresì in merito ai requisiti da possedersi all'atto dell'istanza per l'ottenimento della conferma dell'autorizzazione all'esercizio e dell'accreditamento:

"*1) R.R. N. 3/2010 - SEZIONE A - REQUISITI STRUTTURALI GENERALI per espresso rinvio nell'art. 14 del R.R. n. 5/2019 e coincidenti con i requisiti strutturali generali per la RSA di cui all'art. 4 del R.R. n. 5/2019*

*2.1) PER LE COMUNITA' SOCIORIABILITATIVE EX ART. 57*

- *art. 36 - requisiti comuni alle strutture*
- *art. 57 - requisiti strutturali*

*3) R.R. 5/2019 - ART.5 REQUISITI MINIMI PER L'AUTORIZZAZIONE ALL'ESERCIZIO DELLE RSA*

- *5.2 requisiti minimi tecnologici per le RSA*
- *5.3 requisiti minimi organizzativi per le RSA*

*4) R.R. 5/2019 - ART.7 REQUISITI SPECIFICI PER L'AUTORIZZAZIONE ALL'ESERCIZIO DELLE RSA*

- *7.2 requisiti specifici tecnologici delle RSA*
- *7.3 requisiti specifici organizzativi delle RSA*
- *7.3.1 Requisiti specifici organizzativi per RSA disabili- nucleo di assistenza residenziale di mantenimento di tipo A per disabili in condizioni di gravità*
- *7.3.2 Requisiti specifici organizzativi per RSA disabili - nucleo di assistenza residenzia- le mantenimento di tipo B per disabili con moderato impegno assistenziale o disabili privi di sostegno familiare (omissis)"*

Con Determinazione Registro di settore n° 552 del 21/12/2017 il Responsabile dell'Ufficio della città di Casarano confermava e aggiornava l'autorizzazione al funzionamento rilasciata con determinazione dirigenziale n. 9 del 20/02/2014, al centro socio riabilitativo residenziale (art. 57 R.R. 4/2007 e ss.mm.ii.) denominato: "Centro Socio Riabilitativo Residenziale Amici di Nico" con sede operativa in via Campania, 6 – Matino (Le) e con una capacità ricettiva di 14 utenti.

In ottemperanza alla previsioni di cui all'art 12.2 e alla DGR 2154 del 2019, il 3 febbraio 2020 il legale rappresentante della Amici di Nico Onlus, titolare della "Comunità socio-riabilitativa Amici di Nico" autorizzata al funzionamento per n. 14 posti letto, sottoscriveva il piano di conversione ai fini della conferma dell'autorizzazione all'esercizio e dell'accreditamento per 13 posti letto di Rsa disabili.
Con pec del 06 febbraio 2020, la Amici di Nico Onlus facendo seguito alla sottoscrizione delle preintese ed in ottemperanza alle previsioni di cui al RR 5 del 2019 e alla DGR 2154 del 2019, presentava istanza di conferma del predetto atto autorizzativo e di accreditamento.

Con DGR 1006 del 2020 (Pubblicata sul BURP n. 103 del 14/07/2020) ad oggetto "*Regolamenti regionali n. 4 e 5 del 2019 — Approvazione preintese - Assegnazione provvisoria di posti autorizzabili ed accreditabili – Indirizzi applicativi alle Aziende Sanitarie Locali*" la Regione confermava i 14 pl di cui all'autorizzazione all'esercizio e assegnava n. 13 pl per l'accreditamento.

Nella predetta determinazione si stabiliva altresì che "*2. A seguito dell'approvazione del presente provvedimento, in riferimento alle istanze di conferma dell'autorizzazione all'esercizio e di accreditamento presentate dalle strutture sociosanitarie ai sensi delle DGR n. 2153/2019 e DGR n. 2154/2019 e tenuto conto del numero di posti accreditabili indicati nelle tabelle 2, 4, 10 e 11 allegate al presente provvedimento, sarà avviata la fase di verifica dei requisiti strutturali, tecnologici ed organizzativi di cui ai RR 4/2019 e RR 5/2019 mediante disposizione di incarico ai Dipartimenti di Prevenzione. All'esito delle verifiche e a seguito di acquisizione di parere favorevole sul possesso dei predetti requisiti rilasciato dal Dipartimento di prevenzione incaricato, la competente Sezione regionale provvede a rilasciare il provvedimento di conferma dell'autorizzazione all'esercizio e di accreditamento.*"

Con successiva DGR 1409 del 2020 ad oggetto "*DGR n. 1006 del 30/06/2020 "Regolamenti regionali n. 4 e 5 del 2019 — Approvazione preintese - Assegnazione provvisoria di posti autorizzabili ed accreditabili – Indirizzi applicativi alle Aziende Sanitarie Locali" – Modifica ed integrazioni*" la Regione confermava al Centro Socio-Riabilitativo Residenziale "Amici di Nico" l'assegnazione dei posti già effettuata con la DGR 1006 del 2020.

A seguito dell'approvazione del predetto provvedimento, in riferimento all'istanza di conferma dell'autorizzazione all'esercizio e di accreditamento presentata dalla Amici di Nico Onlus ai sensi delle DGR n. 2153/2019 e tenuto conto del numero di posti accreditabili come assegnati, veniva dato avvio alla fase

di verifica dei requisiti strutturali, tecnologici ed organizzativi di cui ai RR 5/2019 mediante disposizione di incarico ai Dipartimenti di Prevenzione delle Asl Lecce e Bari (giusta nota prot. di incarico AOO183 n° 4261 del 11/03/2021).

Con Deliberazione della giunta regionale 28 ottobre 2021, n. 1729 ad oggetto "*Attuazione dell'art 18 della LR N. 26/2020 - Assegnazione provvisoria dei posti a completamento dei nuclei ai fini dell'accreditamento*" la Regione dava attuazione all'art 18 della LR 26 del 2020 procedendo al completamento dell'accreditamento dei soli nuclei minimi che fossero risultati incompleti nei precedenti atti di assegnazione. Inoltre, la DRG n. 1729 prevede che "*gli ulteriori posti assegnati in accreditamento per le strutture residenziali si intendano di assistenza residenziale di mantenimento di tipo A (anziani) per le Rsa non autosufficienti e di mantenimento di tipo A (disabili gravi) per le Rsa disabili.*"

Con la predetta DGR 1729 del 2021 si stabiliva altresì di "*assegnare un termine di 30 giorni decorrente dalla pubblicazione del presente provvedimento entro il quale i legali rappresentanti delle strutture assegnatarie degli ulteriori posti in accreditamento dovranno trasmettere all'indirizzo pec:sociosanitario.regione@pec.rupar.puglia.it la dichiarazione di accettazione degli ulteriori posti assegnati, ovvero rinuncia espressa*".

Con pec del 30/01/2021 e del 03/12/2021 il Legale Rappresentante della struttura RSA denominata "Comunità Socio-Riabilitativa Residenziale Amici di Nico" dichiarava "di accettare l'assegnazione di n. 1 ulteriore posto a completamento del nucleo, così come riportato nell'Allegato A della D.G.R. n.1729 del 28/10/2021, in applicazione dell'art.18 della L.R. 26/2020.

Con pec del 26/01/2022 la Regione comunicava al Dipartimento di Prevenzione Asl Lecce, Dipartimento di Prevenzione Asl Bari e al legale rappresentante di Amici di Nico Onlus ad integrazione della nota di incarico l'aggiornamento dei posti letto ai fini dell'accreditamento in 14 pl.

Con nota prot. 33398 del 03/03/2022 il 17/03/2022 e acquisita al protocollo al n. AOO183 n° 5018 il 21/03/2022, il Dipartimento di Prevenzione della Asl Lecce comunicava che: "Il Responsabile Sanitario della struttura è il Dott. Petronio Lucio di anni (…). Si attesta ***l'esito positivo*** della verifica dei requisiti di cui all'art. 4 R.R 5/2019 e di quelli minimi richiesti dal R.R. 4/2007 per 14 *posti."*

Unitamente al predetto parere il Dipartimento di Prevenzione della Asl Lecce inoltrava la scheda delle operazioni di verifica dei requisiti di autorizzazione da cui rilevava che: "Oltre allo standard di infermiere professionale riportato nella tabella, deve essere garantita la presenza di n. 1 unità infermieristica in possesso di attestato di BLSD durante il turno notturno all'interno della struttura. L'infermiere professionale che garantisce il turno di notte vigila anche sui pazienti ospitati negli altri nuclei di mantenimento e/o nuclei estensivi eventualmente presenti nella struttura."

Dall'analisi effettuata sulla documentazione trasmessa dal Dipartimento di prevenzione della Asl Lecce (in particolare confrontando le tabelle 2.1 e 2.2 riportante lo standard erogato in ore/unità con elenco nominativo e contratti trasmessi) emerge una carenza che non è stata rilevata dal Dipartimento incaricato.

In particolare quanto alla figura dell'infermiere professionale, risultano 2 infermieri assunti per 30 ore/settimanali ciascuno, garantendo una presenza totale di 60 ore/settimanali contro le 72 ore/settimanili minime previste.

Inoltre, il contratto con il responsabile sanitario indicato risulta terminato il 22/11/2022.

In ultimo si segnala che un Educatore Professionale non è in possesso del titolo di studio previsto per lo svolgimento della mansione affidatagli.

Ad oggi, il quadro normativo prevede che si è delineato prevede le seguenti possibilità:

1. Educatore professionale sanitario con laurea della classe L/SNT2 Professioni sanitarie della riabilitazione e relativa iscrizione all'albo di cui al DM del 13 marzo 2018;
2. I soggetti senza il titolo di cui al punto 1. ma che siano iscritti all'elenco speciale istituito presso l'Ordine dei tecnici sanitari di radiologia medica e delle professioni sanitarie tecniche, della riabilitazione e della prevenzione (legge 145/2018, art. 1 comma 537);

3. l soggetti senza il titolo di cui al punto 1. che alla data del 01.01.2018 abbiano un contratto di lavoro con la struttura sociosanitaria oggetto di verifica e che a quella data abbiano svolto l'attività di educatore per un periodo minimo di dodici mesi, anche non continuativi;
4. Educatori professionali socio-pedagogici nel limite di *massimo un terzo,* calcolato sul numero di educatori professionali (unità a tempo pieno oppure debito orario settimanale) previsti nelle tabelle dei requisiti organizzativi dei RR n. 4/2019 e RR n. 5/2019, con arrotondamento del valore ottenuto in eccesso per frazioni superiori allo 0,5 e in difetto, per frazioni inferiori allo 0,5;
5. Per le strutture già autorizzate ai sensi del RR 4 del 2007, educatore socio-pedagogico in alternativa all'educatore socio-sanitario.

Con pec del 20/01/2023 acquisita al protocollo AOO183 n° 1579 del 25/01/2023, il Dipartimento di Prevenzione della Asl Bari inviava nota prot. n. 8681 del 20/01/2023 con cui comunicava: "***parere favorevole*** *per l'accreditamento istituzionale della RSA DISABILI R.R. n.5/2019 denominata* "*Amici di Nico*" *– Ente Titolare CENTRO SOCIO – RIABILITATIVO RESIDENZIALE "AMICI DI NICO" – sita in Via Campania n. 6 a Matino (LE), per n. 13 P.L. RSA Disabili tipo A e n. 1 P.L. RSA Disabili tipo B, che possiede i requisiti comuni e specifici previsti dal R.R. n. 16/2019 (Fase Plan) e i requisiti della Sezione A del R.R. n. 3/2010*".

Con Circolare prot. n. AOO 183 9207 del 18/07/2022 la Regione stabiliva:

"*Precisazioni in merito al rilascio del provvedimento di conferma dell'autorizzazione e di accreditamento e all'inserimento nell'atto delle "prescrizioni di obbligo" stabilendo che "Come noto, le verifiche ispettive disposte dalla Regione ai fini del rilascio dell'accreditamento istituzionale e della conferma della sottostante autorizzazione all'esercizio devono concludersi con parere pieni e incondizionati, tenuto conto, peraltro che le strutture di cui si tratta sono per la maggior parte già operative. Tanto precisato, si invitano i Dipartimenti di Prevenzione ad emettere pareri o positivi o negativi a seconda del possesso o meno da parte della struttura verificata dei requisiti previsti dai RR 4 e 5 del 2019. Quanto alla possibilità di inserire le cd. "prescrizioni di obblighi" nel parere e conseguentemente nell'atto finale si precisa che la possibilità di inserire le c.d. clausole impositive di obblighi è riconosciuta nell'attività amministrativa solo se "queste non siano ex se incompatibili con la natura dell'atto e non alterino la tipicità del provvedimento stesso". Va da sé che la Regione potrà emettere un provvedimento condizionato, subordinando la validità e l'efficacia dell'autorizzazione all'adempimento degli obblighi ivi previsti* **solo qualora la prescrizione attenga a profili "marginali".**

*A titolo esemplificativo:*

1. *non saranno emessi provvedimenti di recepimento di pareri contenenti numerose clausole di prescrizione incentrate sull'assenza dei requisiti organizzativi;*
2. *la Regione ammetterà l'inserimento di una misura prescrittiva nell'ipotesi di mera carenza dello standard organizzativo (intendendosi per tale il lieve scostamento per alcune figure professionali dallo standard Regolamentare).*

*In ogni caso, nell'ipotesi sub 2 l'atto sarà emesso subordinando la validità e l'efficacia dell'autorizzazione all'adempimento della prescrizione e con la seguenti clausole aggiuntive: "di incaricare il Dipartimento di Prevenzione della Asl (…) della verifica dell'adempimento delle prescrizioni di cui sopra entro i termini previsti e di darne comunicazione alla Regione Puglia;*
*di disporre che la Asl di riferimento dovrà accertare prima della stipula dell'accordo contrattuale l'adempimento alle prescrizioni di cui sopra (in capo alla struttura per la quale viene rilasciato l'accreditamento istituzionale)*".

**Posto quanto sopra, si propone di**

- rilasciare, **la conferma dell'autorizzazione all'esercizio** ai sensi dell'art.3, comma 3, lett.c) e dell'art.8 co 3 **e l'accreditamento** ai sensi dell'art 24 della LR 9 del 2017 e ss.mm.ii a

**Titolare:** Amici Di Nico Onlus (CF 90028640754)
**Legale Rappresentante:** Maria Antonietta Bove
**Attività:** Rsa disabili di cui al RR 5 del 2019
**Sede legale:** Via Campania, 6 – Matino (LE)
**Sede operativa:** Via Campania, 6 – Matino (LE)
**Denominazione:** Centro socio-riabilitativo residenziale "Amici di *Nico*"
**N. posti autorizzati:** 14 posti letto (di cui 13 pl di Rsa disabili di mantenimento di tipo A + 1pl di Rsa disabili di mantenimento di tipo B)
**N. posti accreditati:** 14 posti letto (di cui 13 pl di Rsa disabili di mantenimento di tipo A + 1pl di Rsa disabili di mantenimento di tipo B)
**Responsabile sanitario:** Dott. Petronio Lucio nato a (…) il (…) laurea in MEDICINA E CHIRURGIA Università di Roma "La Sapienza" il 07/11/1978; abilitato il 1978/2; iscritto all'Albo Provinciale dei Medici Chirurghi di LECCE (Ordine della Provincia di Lecce) n. 7788; con specializzazione in Psichiatria conseguita presso Università degli studi di Napoli il 19/06/1982.

Con la **PRESCRIZIONE:**

1. per il legale rappresentante della Amici Di Nico Onlus, **entro e non oltre giorni 30 dalla notifica del presente atto** e dandone comunicazione al Dipartimento di Prevenzione della Asl Lecce, **a pena di inefficacia del medesimo**, di integrare le seguenti carenze organizzative:
   - Infermiere professionale: carente di 12 ore/settimanali
   - assuma quale figura aggiuntiva rispetto allo standard organizzativo un Infermiere professionale, in possesso di attestato BLSD, che garantisca il turno di notte;
   - Inoltri il contratto del Responsabile sanitario scaduto alla data del 22/11/2022;
   - Inoltri documentazione probante il possesso dei titoli professionali da parte degli educatori professionali presenti in struttura;
2. di incaricare il Dipartimento di Prevenzione della Asl Lecce della verifica dell'adempimento delle prescrizioni di cui sopra entro i termini previsti e di darne comunicazione, entro i successivi 30 giorni, alla Regione Puglia che in caso di esito negativo provvederà senza preavviso all'annullamento d'ufficio ex articolo 21 nonies L. n. 241/1990 e s.m.i.;
3. di disporre che il Direttore Generale che sottoscrive il contratto e l'Area Sociosanitaria che predispone gli atti, in caso di stipula dell'accordo contrattuale, dovranno preliminarmente accertare l'adempimento alle prescrizioni di cui sopra in capo alla struttura accreditata per il tramite del Dipartimento di Prevenzione della Asl di riferimento.

Con la precisazione che:

I. In caso di sostituzione del responsabile sanitario, il legale rappresentante della Amici di Nico Onlus è tenuto a comunicare tempestivamente le generalità del nuovo responsabile, documentandone i titoli professionali da questi posseduti e produrre dichiarazione di accettazione dell'incarico ai fini della variazione, ai sensi dell'art. 10, comma 2 della L.R. n. 9/2017 e s.m.i. del relativo provvedimento autorizzativo;
II. la presente autorizzazione si intende valida esclusivamente per i locali cui si riferisce;
III. il legale rappresentante Amici di Nico Onlus è tenuto al rispetto delle previsioni di cui agli artt.11, 12, 16, 29 comma 2 della L.R. n. 9/2017 e s.m.i.;

IV. ai sensi dell'articolo 5.3, del R.R. n. 5/2019: "*La struttura trasmette annualmente l'elenco della dotazione organica alla competente Sezione regionale opportunamente dettagliato, specificando per ciascun nucleo i nominativi degli operatori, la qualifica professionale, il titolo di studio, la data di assunzione e la tipologia del contratto con il debito orario*".

V. ai sensi dell'art. 16, comma 1 della L.R. n. 9/2017 e s.m.i., "*(…) Il legale rappresentante del soggetto autorizzato ha l'obbligo di comunicare immediatamente al comune o alla Regione, secondo la competenza stabilita ai sensi dell'articolo 8, e al dipartimento di prevenzione dell'azienda sanitaria locale territorialmente competente la perdita dei suddetti requisiti minimi o l'instaurarsi di cause di decadenza dell'autorizzazione all'esercizio. Ove possibile, il dipartimento di prevenzione dell'azienda sanitaria locale prescrive specifiche azioni mirate al ripristino della rispondenza ai criteri di legge del soggetto autorizzato. E' facoltà degli organi di vigilanza competenti la richiesta di documenti o di atti di notorietà redatti a cura del responsabile sanitario, comprovanti la permanenza del possesso dei requisiti minimi previsti dal regolamento regionale e attestanti l'assenza di cause di decadenza dell'autorizzazione all'esercizio, con cadenza quinquennale a partire dalla data di rilascio dell'autorizzazione e ogni qualvolta ciò sia, dagli stessi, ritenuto opportuno.*"

**VERIFICA AI SENSI DEL D. LGS. 196/03**

**Garanzie alla riservatezza**

La pubblicazione dell'atto all'Albo, salve le garanzie previste dalla legge 241/90 in tema di accesso ai documenti amministrativi, avviene nel rispetto della tutela alla riservatezza dei cittadini, secondo quanto disposto dal D. lgs. n. 196/03 in materia di protezione dei dati personali, nonché dal vigente regolamento regionale n. 5/2006 per il trattamento dei dati sensibili e giudiziari.

Ai fini della pubblicità legale, l'atto destinato alla pubblicazione è redatto in modo da evitare la diffusione di dati personali identificativi non necessari ovvero il riferimento a dati sensibili, qualora tali dati fossero indispensabili per l'adozione dell'atto, essi sono trasferiti in documenti separati, esplicitamente richiamati.

**ADEMPIMENTI DI CUI ALLA L.R. 28/01 e successive modificazioni ed integrazioni.**

Il presente provvedimento non comporta alcun mutamento qualitativo o quantitativo di entrata o di spesa né a carico del Bilancio della Regione né a carico degli Enti per i cui debiti i creditori potrebbero rivalersi sulla Regione e che è escluso ogni ulteriore onere aggiuntivo rispetto a quelli già autorizzati a valere sullo stanziamento previsto dal bilancio regionale.

**IL DIRIGENTE RESPONSABILE DELLA SEZIONE STRATEGIE E GOVERNO DELL'OFFERTA**

- Sulla base delle risultanze istruttorie innanzi illustrate, che qui si intendono integralmente riportate;
- Viste la sottoscrizione posta in calce al presente provvedimento dal Dirigente del Servizio Strategie e Governo dell'Assistenza alle Persone in condizione di Fragilita'- Assistenza Sociosanitaria;

**DETERMINA**

rilasciare, **la conferma dell'autorizzazione all'esercizio** ai sensi dell'art.3, comma 3, lett.c) e dell'art.8 co 3 **e l'accreditamento** ai sensi dell'art 24 della LR 9 del 2017 e ss.mm.ii a

**Titolare:** Amici Di Nico Onlus (CF 90028640754)
**Legale Rappresentante:** Maria Antonietta Bove
**Attività:** Rsa disabili di cui al RR 5 del 2019
**Sede legale:** Via Campania, 6 – Matino (LE)
**Sede operativa:** Via Campania, 6 – Matino (LE)
**Denominazione:** Centro socio-riabilitativo residenziale "Amici di *Nico*"
**N. posti autorizzati:** 14 posti letto (di cui 13 pl di Rsa disabili di mantenimento di tipo A + 1 pl di Rsa disabili di mantenimento di tipo B)
**N. posti accreditati:** 14 posti letto (di cui 13 pl di Rsa disabili di mantenimento di tipo A + 1 pl di Rsa disabili di mantenimento di tipo B)
**Responsabile sanitario:** Dott. Petronio Lucio nato a (…) il (…) laurea in MEDICINA E CHIRURGIA Università di Roma "La Sapienza" il 07/11/1978; abilitato il 1978/2; iscritto all'Albo Provinciale dei Medici Chirurghi di LECCE (Ordine della Provincia di Lecce) n. 7788; con specializzazione in Psichiatria conseguita presso Università degli studi di Napoli il 19/06/1982.

Con la **PRESCRIZIONE:**

1. per il legale rappresentante della Amici Di Nico Onlus, **entro e non oltre giorni 30 dalla notifica del presente atto** e dandone comunicazione al Dipartimento di Prevenzione della Asl Lecce, **a pena di inefficacia del medesimo**, di integrare le seguenti carenze organizzative:
   - Infermiere professionale: carente di 12 ore/settimanali
   - assuma quale figura aggiuntiva rispetto allo standard organizzativo un Infermiere professionale, in possesso di attestato BLSD, che garantisca il turno di notte;
   - Inoltri il contratto del Responsabile sanitario scaduto alla data del 22/11/2022;
   - Inoltri documentazione probante il possesso dei titoli professionali da parte degli educatori professionali presenti in struttura;
2. di incaricare il Dipartimento di Prevenzione della Asl Lecce della verifica dell'adempimento delle prescrizioni di cui sopra entro i termini previsti e di darne comunicazione, entro i successivi 30 giorni, alla Regione Puglia che in caso di esito negativo provvederà senza preavviso all'annullamento d'ufficio ex articolo 21 nonies L. n. 241/1990 e s.m.i.;
3. di disporre che il Direttore Generale che sottoscrive il contratto e l'Area Sociosanitaria che predispone gli atti, in caso di stipula dell'accordo contrattuale, dovranno preliminarmente accertare l'adempimento alle prescrizioni di cui sopra in capo alla struttura accreditata per il tramite del Dipartimento di Prevenzione della Asl di riferimento.

Con la precisazione che:

I. In caso di sostituzione del responsabile sanitario, il legale rappresentante della Amici di Nico Onlus è tenuto a comunicare tempestivamente le generalità del nuovo responsabile, documentandone i titoli professionali da questi posseduti e produrre dichiarazione di accettazione dell'incarico ai fini della variazione, ai sensi dell'art. 10, comma 2 della L.R. n. 9/2017 e s.m.i. del relativo provvedimento autorizzativo;
II. la presente autorizzazione si intende valida esclusivamente per i locali cui si riferisce;
III. il legale rappresentante Amici di Nico Onlus è tenuto al rispetto delle previsioni di cui agli artt.11, 12, 16, 29 comma 2 della L.R. n. 9/2017 e s.m.i.;
IV. ai sensi dell'articolo 5.3, del R.R. n. 5/2019: "*La struttura trasmette annualmente l'elenco della dotazione organica alla competente Sezione regionale opportunamente dettagliato, specificando per ciascun nucleo i nominativi degli operatori, la qualifica professionale, il titolo di studio, la data di assunzione e la tipologia del contratto con il debito orario*".

v. ai sensi dell'art. 16, comma 1 della L.R. n. 9/2017 e s.m.i., "*(…) Il legale rappresentante del soggetto autorizzato ha l'obbligo di comunicare immediatamente al comune o alla Regione, secondo la competenza stabilita ai sensi dell'articolo 8, e al dipartimento di prevenzione dell'azienda sanitaria locale territorialmente competente la perdita dei suddetti requisiti minimi o l'instaurarsi di cause di decadenza dell'autorizzazione all'esercizio. Ove possibile, il dipartimento di prevenzione dell'azienda sanitaria locale prescrive specifiche azioni mirate al ripristino della rispondenza ai criteri di legge del soggetto autorizzato. E' facoltà degli organi di vigilanza competenti la richiesta di documenti o di atti di notorietà redatti a cura del responsabile sanitario, comprovanti la permanenza del possesso dei requisiti minimi previsti dal regolamento regionale e attestanti l'assenza di cause di decadenza dell'autorizzazione all'esercizio, con cadenza quinquennale a partire dalla data di rilascio dell'autorizzazione e ogni qualvolta ciò sia, dagli stessi, ritenuto opportuno.*".

di notificare il presente provvedimento:

- ✓ Al legale rappresentante della Amici di Nico Onlus (amicidinico@emailcertificatapec.it);
- ✓ Al Direttore generale della ASL Lecce (direzione.generale@pec.asl.lecce.it)
- ✓ Al Direttore dell'Area Sociosanitaria della ASL Lecce (area.sociosanitaria@pec.asl.lecce.it)
- ✓ Al Dipartimento di Prevenzione della ASL Lecce (dipartimento.prevenzione@pec.asl.lecce.it)
- ✓ Al Dipartimento di Prevenzione della ASL Bari (dipartimentoprevenzione.aslbari@pec.rupar.puglia.it)
- ✓ di pubblicare il presente provvedimento sul Bollettino Ufficiale della Regione Puglia.

Il presente provvedimento:

a) sarà pubblicato all'Albo della Sezione Strategie e Governo dell'Offerta/Albo Telematico (ove *disponibile*);
b) sarà trasmesso in copia conforme all'originale alla Segreteria della Giunta Regionale;
c) sarà trasmesso alla Sezione Comunicazione Istituzionale della Regione Puglia per gli adempimenti di cui all'art. 23 del D. Lgs. n. 33/2013;
d) sarà disponibile nel sito ufficiale della Regione Puglia *(ove disponibile l'albo telematico*);
e) il presente atto, composto da n. 16 facciate, è adottato in originale;
f) viene redatto in forma integrale.

**Il Dirigente della Sezione SGO**
(Mauro Nicastro)

Il sottoscritto attesta che il procedimento istruttorio è stato espletato nel rispetto della vigente normativa regionale, nazionale e comunitaria e che il presente schema di provvedimento, predisposto ai fini dell'adozione dell'atto finale da parte del Dirigente Responsabile di Sezione, è conforme alle risultanze istruttorie.
Il sottoscritto attesta che il presente documento è stato sottoposto a verifica per la tutela dei dati personali secondo la normativa vigente.

Il funzionario Istruttore
(Francesca Vantaggiato)

Il Dirigente Servizio Strategie e Governo dell'Assistenza
alle Persone in condizione di Fragilita'- Assistenza Sociosanitaria
(Elena Memeo)

DETERMINAZIONE DEL DIRIGENTE SEZIONE STRATEGIE E GOVERNO DELL'OFFERTA 1 giugno 2023, n. 172

**Conferma dell'autorizzazione all'esercizio ai sensi dell'art.3, comma 3, lett. c) e dell'art.8, comma 3 della L.R. n.9 del 2.05.2017 e ss.mm.ii. e rilascio dell'accreditamento ai sensi dell'art 24 della L.R. n. 9 del 02/05/2017 e smi per una Rsa non autosufficienti di cui al R.R. n. 4/2019 di titolarità della CASA DI RIPOSO "CELESTINO GALLUCCIO" ONLUS (p.iva 04767930755) con dotazione di 21 pl autorizzati (16 pl di RSA di mantenimento di tipo A e 5 pl di Rsa di mantenimento di tipo B) di cui 20 pl ai fini dell'accreditamento (15 pl di RSA di mantenimento di tipo A e 5 pl di Rsa di mantenimento di tipo B) alla "RSSA Palazzo Galluccio" ubicata in Galatina (LE) alla Piazza Galluccio n. 4.**

**Il Dirigente della Sezione**

**Vista** la Legge regionale 4 febbraio 1997, n. 7 – Norme di Organizzazione dell'Amministrazione Regionale;
**Vista** la Deliberazione G.R. n. 3261 del 28/7/98 e s.m.i.;
**Visti** gli artt. 4 e 16 del D. Lgs. 165/01 e s.m.i.;
**Vista** la deliberazione di Giunta Regionale n. 1426 del 4/10/2005;
**Visto** il Decreto del Presidente della Giunta Regionale 22 febbraio 2008 n. 161;
**Vista** la Deliberazione di Giunta Regionale n. 1444 del 30 luglio 2008;
**Vista** la Determinazione del Direttore dell'Area Organizzazione e Riforma dell'Amministrazione n. 9 del 20/04/2015, ad oggetto "*riassetto organizzativo dell'Area Politiche per la promozione della salute, delle persone e delle pari opportunità*";
**Visto** il Decreto del Presidente della Giunta Regionale 22 Gennaio 2021, n. 22 "*Adozione Atto di Alta Organizzazione. Modello Organizzativo MAIA 2.0*" pubblicato sul Bollettino Ufficiale della Regione Puglia n. 15 del 28/01/2021, successivamente modificato ed integrato con Decreto del Presidente della Giunta regionale 10 Febbraio 2021, n. 45;
**Vista** la Determinazione del Dirigente della Sezione Personale e Organizzazione n. 28 del 29/09/2020 di conferimento dell'incarico di Dirigente del Servizio Strategie e Governo dell'Assistenza alle Persone in condizione di Fragilità- Assistenza Sociosanitaria;
**Vista** la Deliberazione di Giunta Regionale n. 322 del 07/03/2022 di conferimento dell'incarico di Direzione della Sezione Strategie e Governo dell'Offerta;

In Bari, sulla base dell'istruttoria espletata dai funzionari istruttori, e confermata dal Dirigente di Servizio, presso la sede della Sezione e Governo dell'Offerta (SGO), riceve la seguente relazione.

La L.R. 2 maggio 2017 n. 9 e smi avente ad oggetto "Nuova disciplina in materia di autorizzazione alla realizzazione e all'esercizio, all'accreditamento istituzionale e accordi contrattuali delle strutture sanitarie e socio-sanitarie pubbliche e private", stabilisce:

- all'articolo 8 (*Procedimento per il rilascio dell'autorizzazione all'esercizio delle attività sanitarie e socio-sanitarie)*, commi da 1 a 6, che:

> "*1. Tutti i soggetti che intendono gestire attività sanitaria o socio-sanitaria soggetta ad autorizzazione all'esercizio sono tenuti a presentare domanda alla Regione o al comune.*
> *2. Alla domanda di autorizzazione all'esercizio devono essere allegati il titolo attestante l'agibilità, la dichiarazione sostitutiva di atto di notorietà concernente il possesso dei requisiti, i titoli accademici del responsabile sanitario e tutta la documentazione richiesta dall'ente competente. L'atto di notorietà deve indicare compiutamente il numero e le qualifiche del personale da impegnare nella struttura.*
> *3. Alla Regione compete il rilascio dell'autorizzazione all'esercizio per le strutture sanitarie e socio-sanitarie di cui all'art. 5, comma 1, nonché per i servizi di assistenza territoriale in regime domiciliare e per le attività di assistenza territoriale in regime domiciliare svolte dalle strutture che erogano*

*prestazioni di assistenza territoriale residenziale, semiresidenziale e ambulatoriale.*

*4. Al comune compete il rilascio dell'autorizzazione all'esercizio per le strutture sanitarie e socio-sanitarie di cui all'articolo 5, comma 3, punto 3.2.*

*5. La Regione e il comune, avvalendosi del dipartimento di prevenzione dell'azienda sanitaria locale competente per territorio, eventualmente di concerto con altre strutture competenti nell'ambito dell'attività da autorizzare, verificano l'effettivo rispetto dei requisiti minimi di cui al regolamento regionale o altra specifica normativa e previsione della contrattazione collettiva, nonché di ogni eventuale prescrizione contenuta nell'autorizzazione alla realizzazione. L'accertamento da parte del dipartimento di prevenzione è effettuato entro novanta giorni dalla data di conferimento dell'incarico di verifica*.

*6. Completato l'iter istruttorio, il dipartimento di prevenzione dell'azienda sanitaria locale inoltra gli atti degli accertamenti e il parere conclusivo alla Regione o al comune competente, che, in caso di esito favorevole, rilasciano l'autorizzazione all'esercizio dell'attività sanitaria o socio-sanitaria entro i successivi sessanta giorni, fatta salva l'interruzione del termine, per non più di trenta giorni e per una sola volta, esclusivamente per la motivata richiesta di documenti che integrino o completino la documentazione presentata e che non siano già nella disponibilità dell'amministrazione, e che questa non possa acquisire autonomamente. Il termine ricomincia a decorrere dalla data di ricezione della documentazione integrativa"*

- all'art 24 commi 1, 3 e 4 (Procedure di accreditamento e di verifica dei requisiti) che:

"1. Le strutture sanitarie e socio-sanitarie, pubbliche e private, autorizzate all'esercizio dell'attività sanitaria, che intendono chiedere l'accreditamento istituzionale, inoltrano la relativa domanda alla competente sezione regionale. Tali strutture, qualora siano già in possesso alla data di entrata in vigore della presente legge della verifica del fabbisogno territoriale e dell'autorizzazione regionale all'esercizio, ottengono l'accreditamento istituzionale su apposita richiesta e previo esito positivo dell'istruttoria di cui ai commi 2, 3, 4, 5 e 6.

*(OMISSIS)*

*3. Ai fini della concessione dell'accreditamento, il dirigente della sezione regionale competente, verificata la funzionalità della struttura in base agli indirizzi di programmazione regionale come individuati all'atto dell'autorizzazione, in caso di esito positivo, avvia la fase istruttoria entro sessanta giorni dal ricevimento della domanda e chiede la verifica sugli aspetti tecnico-sanitari e il rispetto della disciplina prevista dal CCNL di settore all'Organismo tecnicamente accreditante, il quale trasmette gli esiti entro novanta giorni dal conferimento dell'incarico. Sulla base delle risultanze delle valutazioni effettuate, il dirigente della sezione regionale competente, completata la fase istruttoria e predispone gli atti conseguenti. Gli oneri derivanti dall'attività di verifica sono a carico dei soggetti che richiedono l'accreditamento, secondo tariffe definite dalla Giunta regionale.*

*4. Il legale rappresentante del soggetto accreditato, fermo restando l'obbligo di cui all'articolo 17, comma 1, entro e non oltre il termine di scadenza di ogni triennio decorrente dalla data di rilascio dell'apposito provvedimento o di riconoscimento per legge dell'accreditamento, rende alla Regione una dichiarazione sostitutiva di atto di notorietà della permanenza del possesso dei requisiti minimi e ulteriori previsti dal regolamento regionale o da altra specifica normativa. Nello stesso termine, il legale rappresentante rende una dichiarazione sostitutiva di atto di notorietà di sussistenza di tutte le condizioni essenziali previste dall'articolo 20, comma 2, ai fini dell'accreditamento istituzionale. L'omessa presentazione delle dichiarazioni sostitutive nel termine previsto, comporta l'applicazione della sanzione pecuniaria stabilita dall'articolo 14, comma 10. Il legale rappresentante del soggetto autorizzato all'esercizio comunica tempestivamente al comune o alla Regione, secondo la competenza stabilita ai sensi dell'articolo 8, e al dipartimento di prevenzione della azienda sanitaria locale territorialmente competente, l'eventuale stato di crisi occupazionale e il dover ricorrere a forme di ammortizzatori sociali, con relazione illustrativa dello stato di crisi e delle misure ad adottarsi. In caso di omessa presentazione*

*della dichiarazione relativa alla sussistenza dei requisiti minimi e ulteriori o di omessa comunicazione prevista dal presente comma, la Regione dispone verifica ispettiva senza preavviso per l'accertamento dei medesimi e di ogni altro presupposto o condizione ai fini del mantenimento dell'accreditamento istituzionale e della sottostante autorizzazione all'esercizio.*"

- all'articolo 29, comma 9, che:

"*Nelle more dell'adozione del regolamento di organizzazione interna e di definizione delle modalità operative dell'attività di verifica dell'Organismo tecnicamente accreditante, da adottarsi entro il termine di sessanta giorni dalla data di entrata in vigore della presente legge, il dirigente della sezione regionale competente o il comune, nelle ipotesi di cui all'articolo 28, per la valutazione degli aspetti tecnico-sanitari di cui all'articolo 24, comma 3, si avvale dei dipartimenti di prevenzione delle aziende sanitarie locali, garantendo il rispetto di criteri di rotazione e di appartenenza ad ambiti territoriali aziendali diversi rispetto a quello di ubicazione della struttura da accreditare*".

In data 9/02/2019 è entrato in vigore il R.R. n. 4 del 21/01/2019 ad oggetto "Regolamento regionale sull'Assistenza residenziale e semiresidenziale ai soggetti non autosufficienti – Residenza Sanitaria Assistenziale (RSA) estensiva e di mantenimento – Centro diurno per soggetti non autosufficienti" (pubblicato sul B.U.R.P. del 25/1/2019), ove sono confluite diverse tipologie di strutture precedentemente disciplinate dal R.R. n. 3/2005 e dal R.R. n. 4/2007.

Il suddetto R.R. n. 4/2019:

- all'art. 9 comma 3 (Fabbisogno per l'autorizzazione all'esercizio), prevede che:

"*3. In aggiunta rispetto ai parametri di cui al comma 2, sono fatti salvi i seguenti posti letto/posti semiresidenziali*:

*a) posti letto/ posti semiresidenziali di RSA ex R.R. n. 3/2005 pubblici già autorizzati all'esercizio o già previsti in atti di programmazione sanitaria regionale;*
*b) posti letto/posti semiresidenziali di RSA ex R.R. n. 3/2005 privati già autorizzati all'esercizio;*
*c) posti letto/posti semiresidenziali di RSA ex R.R. n. 3/2005 privati per i quali è stato concesso parere di compatibilità e per i quali non sia decorso il termine biennale di validità ai sensi della ex L.R. n. 8/2004 e s.m.i.;*
*d) i posti di RSA ex R.R. n. 3/2005 già assegnati con la deliberazione della Giunta regionale 18 novembre 2002, n. 1870 (Piano di riconversione dei Presidi ospedalieri di Bisceglie e Foggia di cui alla del. cons. reg. n. 380/1999 e successive modificazioni di cui alla del. giunta reg. 1087/2002 – Definizione dei rapporti con la congregazione religiosa "Casa della Divina provvidenza";*
*e) i posti letto di RSSA ex art. 66 R.R. n. 4/2007 e s.m.i. autorizzate al funzionamento alla data di entrata in vigore del presente regolamento;*
*f) i posti letto di RSSA ex art. 66 R.R. n. 4/2007 e s.m.i. e di Centri diurni ex art. 60- ter R.R. n. 4/2007 e s.m.i. realizzati dalle AASSLL, dai Comuni o dalle ASP o dai soggetti privati con il contributo dei fondi FESR, della Regione e/o dei Comuni e non ancora autorizzate al funzionamento alla data di entrata in vigore del presente regolamento*;
*g) i posti letto di RSSA ex art. 66 R.R. n. 4/2007 e s.m.i. e di Centri diurni ex art. 60- ter R.R. n. 4/2007 e s.m.i. che hanno presentato istanza di autorizzazione alla realizzazione o alla ristrutturazione di strutture sanitarie e sociosanitarie con mezzi propri presentate dai privati alla data del 31/12/2017 che all'entrata in vigore del presente regolamento sono state autorizzate ovvero per le quali è decorso, senza diniego, il termine previsto dalla legge per il rilascio*;
*h) i posti letto di RSAA ex art. 67 R.R. n. 4/2007 e s.m.i., ai sensi dell'art. 7-bis della L.R. n. 53/2017 e s.m.i., per i quali sia stata presentata istanza di riqualificazione quali RSA di mantenimento";*

- all'art. 10 (Fabbisogno per l'accreditamento)

  - comma 1 determina il fabbisogno di posti letto anziani/demenze ai fini dell'accreditamento e stabilisce anche quali siano le strutture ed i relativi posti letto che rientrano nel predetto fabbisogno;

  - comma 3 stabilisce che:

    "*3. Nell'ambito del fabbisogno di RSA di cui al comma 1 rientrano:*

    a) *i posti letto di RSA pubbliche e private già autorizzate all'esercizio ed accreditate ai sensi del R.R. n. 3/2005 alla data di entrata in vigore del presente regolamento;*
    b) *i posti letto di RSA pubbliche e private già autorizzate all'esercizio ai sensi del* R.R. n. 3/2005 alla data di entrata in vigore del presente *regolamento;*
    c) *i posti letto di RSA pubbliche e private per i quali è stato concesso parere di compatibilità e per i quali lo stesso non sia decaduto alla data di entrata in vigore del presente regolamento;*
    d) *i posti letto di RSSA ex art. 66 R.R. n. 4/2007 e s.m.i. pubbliche e private già autorizzate al funzionamento e contrattualizzate con le Aziende Sanitarie Locali alla data di entrata in vigore del presente regolamento, nel limite massimo dei posti letto contrattualizzati;*
    e) *i posti letto di RSA pubblici e di RSSA pubblici previsti in atti di programmazione regionale;*
    f) *i posti letto di RSSA ex art. 66 R.R. n. 4/2007 e s.m.i. di Aziende Pubbliche per i servizi alle persona (ASP) ai sensi dell'art. 62 della L.R. n. 67/2017";*

  - al comma 5 prevede che:

    "*La restante quota di posti letto disponibili di RSA su base provinciale, non oggetto del processo di riconversione di cui ai precedenti commi 3 e 4, ovvero la restante quota di posti letto disponibili di RSA di mantenimento - nuclei di prestazioni di mantenimento per anziani e nuclei prestazioni mantenimento per soggetti affetti da demenza riveniente dalla ricognizione di cui all'art. 12.1 lettera a), è assegnata all'esito delle procedure di cui al successivo art. 12, con le seguenti modalità:*

    a) *il 30% dei predetti posti disponibili sono destinati alle strutture dei DSS in cui si registra un esubero di posti letto già contrattualizzati alla data di entrata in vigore del presente regolamento rispetto al fabbisogno teorico risultante dalla applicazione del criterio del numero degli abitanti. La quota del 30% è distribuita, nel limite massimo di un nucleo da n. 20 p.l., alle RSSA ex art. 66 R.R. n. 4/2007 e s.m.i. pubbliche e private già autorizzate al funzionamento e non contrattualizzate alla data di entrata in vigore del presente regolamento*;
    b) *il restante 70% dei predetti posti disponibili sono destinati alle strutture dei DSS carenti e parzialmente carenti di posti letto già contrattualizzati alla data di entrata in vigore del presente regolamento rispetto al fabbisogno teorico risultante dalla applicazione del criterio del numero degli abitanti, da distribuirsi in base alla popolazione residente.*
    *La quota del 70% è assegnata, nel limite massimo di un nucleo da n. 20 p.l., alle RSSA ex art. 66 R.R. n. 4/2007 e s.m.i. pubbliche e private già autorizzate al funzionamento alla data di entrata in vigore del presente regolamento, con il seguente ordine di preferenza:*

    1. *RSSA ex art. 66 R.R. n. 4/2007 non contrattualizzata;*
    2. *RSSA ex art. 66 R.R. n. 4/2007 già contrattualizzata."*

- all'art. 12.3 (Norme transitorie per le rssa ex art. 66 r.r. 4/2007 e smi autorizzate al funzionamento e non contrattualizzate con le aa.ss.ll) che:

"*1. Le RSSA ex art. 66 R.R. 4/2007 e smi già autorizzate al funzionamento alla data di entrata in vigore del presente regolamento e non contrattualizzate con la ASL, ai fini della conferma dell'autorizzazione*

*all'esercizio come RSA di mantenimento - nuclei di prestazioni di mantenimento per anziani e nuclei prestazioni mantenimento per soggetti affetti da demenza, si adeguano ai requisiti di cui al presente regolamento nei termini di seguito indicati a far data dall'entrata in vigore del presente regolamento:*

*a) entro 6 mesi per i requisiti organizzativi e tecnologici minimi e specifici;*
*b) entro 3 anni per i requisiti strutturali minimi e specifici.*

*In deroga al precedente punto b), le RSSA ex art. 66 R.R. 4/2007 e smi possono mantenere i requisiti strutturali previsti dalla previgente normativa.*

*2. Le RSSA ex art. 66 R.R. 4/2007 e smi già autorizzate al funzionamento alla data di entrata in vigore del presente regolamento e non contrattualizzate con la ASL, a seguito dell'approvazione dell'atto di Giunta regionale di cui al all'art. 12.1, lett. a), e relativamente ai posti letto disponibili possono presentare istanza di accreditamento come RSA di mantenimento - nuclei di prestazioni di mantenimento per anziani e nuclei prestazioni mantenimento per soggetti affetti da demenza."*

Con DGR 25 novembre 2019, n. 2153 ad oggetto "R.R. n. 4/2019 - art. 12.1 - Atto ricognitivo delle strutture rientranti tra le autorizzate all'esercizio di cui all'art.9, comma 3 e dei posti letto/posti rientranti nel fabbisogno di accreditamento di cui all'art. 10, commi 3 e 4 - Posti letto/posti disponibili ai fini del rilascio di nuove autorizzazioni all'esercizio e di accreditamento" la Regione approvava:

- l'allegato A, in applicazione dell'art. 12 "NORME TRANSITORIE" - punto 12.1 "DISPOSIZIONI TRANSITORIE", riportante la ricognizione delle strutture rientranti tra gli autorizzati all'esercizio di cui al comma 3 dell'art. 9 R.R. n. 4/2019; la determinazione dei posti disponibili ai fini di nuove autorizzazioni all'esercizio; le disposizioni generali relative ai posti autorizzabili all'esercizio; i modelli di domanda per le autorizzazioni alla realizzazione e le autorizzazioni all'esercizio predisposti per le autorizzazioni in forma singola o associata;

- l'allegato B, in applicazione dell'art. 12 "NORME TRANSITORIE" - punto 12.1 "DISPOSIZIONI TRANSITORIE", riportante la ricognizione: − dei posti letto/posti di strutture rientranti nella riserva di posti accreditabili di cui ai commi 3 e 4 dell'art. 10 R.R. n. 4/2019 con l'indicazione: a) dei posti letto di RSA e di Centri diurni per soggetti non autosufficienti ancora disponibili, e rientranti nel fabbisogno di accreditamento di cui al comma 1 dell'art.10, da assegnare ai sensi del comma 5 e 7 dell'art.10; (omissis) le indicazioni operative relative ai posti accreditabili; − i modelli di domanda per le conferme delle autorizzazioni all'esercizio e per gli accreditamenti, predisposti per le autorizzazioni e gli accreditamenti in forma singola o associata.

Con la DGR 2153 del 2019 la Regione stabiliva altresì:
In merito alla modalità ed ai termini per la presentazione delle istanze di conferma dell'autorizzazione all'esercizio e di accreditamento
"*PRESENTAZIONE DELLE ISTANZE*
*Tenuto conto che:*

- *il termine previsto l'art. 10, comma 5 (9 agosto 2019) ai fini della conferma dell'autorizzazione all'esercizio non è un termine perentorio;*
- *con il presente atto ricognitivo viene indicata la nuova data a decorrere dalla quale le strutture devono presentare relativa istanza;*
- *Il presente atto ricognitivo prevede l'assegnazione di posti letto ai fini dell'accreditamento, ne consegue che le RSSA ex art. 66 interessate alla distribuzione dei predetti posti letto, devono contestualmente richiedere la conferma dell'autorizzazione all'esercizio per i posti letto già autorizzati al funzionamento e l'accreditamento per max n. 20 p.l. utilizzando il modello di domanda AUT – ACCR – 2.*

*(omissis)*

*Le istanze per la conferma del titolo autorizzativo e per l'assegnazione dei posti in accreditamento da presentarsi alla Regione saranno valutate nel primo bimestre che decorrerà dalla data del 1/12/2019 fino alla data del 31/01/2020.*"

In merito ai requisiti da possedersi all'atto dell'istanza per l'ottenimento della conferma dell'autorizzazione all'esercizio e dell'accreditamento:

*"R.R. N. 4/2019 - REQUISITI PER LE RSSA EX ART. 66 R.R. 4/2007 NON CONTRATTUALIZZATE CON LE AA.SS. LL:*

*Ai sensi del precedente art. 12.3 i requisiti da possedersi all'atto dell'istanza per l'ottenimento della conferma dell'autorizzazione all'esercizio e dell'accreditamento sono i seguenti:*

1) *R.R. N. 3/2010 - SEZIONE A - REQUISITI STRUTTURALI GENERALI per espresso rinvio nell'art. 14 del R.R. n. 4/2019 e coincidenti con i requisiti strutturali generali per la RSA di cui all'art. 4 del R.R. n. 4/2019*
2) *R.R. 4/2007 e s.m.i. - REQUISITI STRUTTURALI*
   - *art. 36 - requisiti comuni alle strutture*
   - *art. 66 - requisiti strutturali*
3) *R.R. 4/2019 - ART.5 REQUISITI MINIMI PER L'AUTORIZZAZIONE ALL'ESERCIZIO DELLE RSA*
   - *5.2 requisiti minimi tecnologici per le RSA*
   - *5.3 requisiti minimi organizzativi per le RSA*
4) *R.R. 4/2019 - ART.7 REQUISITI SPECIFICI PER L'AUTORIZZAZIONE ALL'ESERCIZIO*
   - *7.2 requisiti specifici tecnologici delle RSA*
   - *7.3 requisiti specifici organizzativi delle RSA*
   - *7.3.3 requisiti specifici organizzativi per RSA di mantenimento - nucleo di assistenza residenziale di mantenimento di tipo A per persone anziane*
5) *R.R. 16/2019 "DISPOSIZIONI IN MATERIA DI ACCREDITAMENTO - APPROVAZIONE MANUALI DI ACCREDITAMENTO DELLE STRUTTURE SANITARIE E SOCIO-SANITARIE.*

*Le strutture di cui al presente paragrafo, limitatamente ai posti letto per cui concorrono ai fini dell'accreditamento devono possedere i seguenti requisiti di accreditamento:*

Il RR 16 del 2019 all'art. 2, commi 2 e 4 *prevede:*

"*2. I Manuali di Accreditamento si applicano alle strutture già accreditate e a quelle per le quali è stata presentata istanza di accreditamento ai sensi e per gli effetti degli articoli 24 e ss., legge regionale 2 maggio 2017 n. 9 e s.m.i., prima della data di entrata in vigore del presente regolamento ed entro il semestre successivo a tale data, nei seguenti tempi e modi:*

a) *entro sei mesi dalla data di entrata in vigore del presente regolamento,* limitatamente alle evidenze previste per la prima fase di *"Plan";*
b) *entro diciotto mesi dalla data di entrata in vigore del presente regolamento, oltre a quelle per la fase precedente, limitatamente alle evidenze previste per la seconda fase di "Do";*
c) *entro ventiquattro mesi dalla data di entrata in vigore del presente regolamento, oltre a quelle previste per le fasi precedenti, anche le evidenze previste per la terza e quarta fase di "Check" e di "Act" (tutte).*

*Il possesso dei requisiti ulteriori di accreditamento deve essere attestato dal legale rappresentante della struttura mediante la presentazione entro le scadenze sopra indicate, alla sezione regionale competente ed all'organismo tecnicamente accreditante (OTA), di una dichiarazione sostitutiva di atto di notorietà ai sensi del D.P.R. 445/2000 corredata da una griglia di autovalutazione debitamente compilata e firmata. (omissis)*

*4. Le dichiarazioni sostitutive di cui al comma 2 e 3, costituiscono atto preliminare alle verifiche del possesso dei requisiti stabiliti dai Manuali di accreditamento da parte dell'OTA da eseguirsi sulla* base *del programma di cui all'articolo 3, comma 3 o su apposito incarico della sezione regionale competente*

*nell'ambito del procedimento di accreditamento ai sensi dell'articolo 24 e ss. legge regionale 2 maggio 2017 n. 9 e s.m.i..*
*5. Il possesso dei requisiti, attestato alle scadenze stabilite dai commi 2 e 3, costituisce, ai sensi dell'articolo 20, comma 1, legge regionale 2 maggio 2017 n. 9 e s.m.i., condizione necessaria al mantenimento dell'accreditamento, pena revoca-decadenza ai sensi dell'articolo 26, comma 2, lett. b) della medesima legge".*

Con Determinazione n. 753 del 29/11/2018 rilasciata dal Responsabile dell'Ufficio di Piano dell'Ambito Territoriale Sociale di Galatina veniva confermata l'autorizzazione al funzionamento rilasciata con Determinazione del Responsabile dell'Ufficio di Piano n. 220 del 10/07/2015 alla RSSA (art. 66 Reg. R. n.4/2007) ubicata in Galatina (LE) denominata "RSSA Palazzo Galluccio" con sede operativa in piazza Galluccio n. 4 per una capacità ricettiva n. 21 posti letto.

Con Determinazione dirigenziale del Servizio Politiche di Benessere Sociale e Pari Opportunità n. 672 del 03/09/2015, la Regione provvedeva ad iscrivere la predetta struttura nel Registro delle strutture e dei servizi autorizzati all'esercizio delle attività socio- assistenziali destinate agli anziani.

Con pec del 27/12/2019 la "*RSSA Palazzo Galluccio*" presentava istanza di conferma del titolo autorizzativo e di accreditamento.

Con DGR 1006 del 2020 (Pubblicata sul BURP n. 103 del 14/07/2020) ad oggetto "*Regolamenti regionali n. 4 e 5 del 2019 –– Approvazione preintese - Assegnazione provvisoria di posti autorizzabili ed accreditabili – Indirizzi applicativi alle Aziende Sanitarie Locali*" la Regione assegnava "**RSSA Palazzo Galluccio**" n. 21 posti letto concedibili ai fini della conferma dell'autorizzazione e n. 20 posti letto di tipo A ai fini dell'accreditamento.

Nella predetta determinazione si stabiliva altresì che:
"*2. A seguito dell'approvazione del presente provvedimento, in riferimento alle istanze di conferma dell'autorizzazione all'esercizio e di accreditamento presentate dalle strutture sociosanitarie ai sensi delle DGR n. 2153/2019 e DGR n. 2154/2019 e tenuto conto del numero di posti accreditabili indicati nelle tabelle 2, 4, 10 e 11 allegate al presente provvedimento, sarà avviata la fase di verifica dei requisiti strutturali, tecnologici ed organizzativi di cui ai RR 4/2019 e RR 5/2019 mediante disposizione di incarico ai Dipartimenti di Prevenzione. All'esito delle verifiche e a seguito di acquisizione di parere favorevole sul possesso dei predetti requisiti rilasciato dal Dipartimento di prevenzione incaricato, la competente Sezione regionale provvede a rilasciare il provvedimento di conferma dell'autorizzazione all'esercizio e di accreditamento.*"

Con successiva DGR 1409 del 12 agosto 2020 ad oggetto "*DGR n. 1006 del 30/06/2020 "Regolamenti regionali n. 4 e 5 del 2019 –– Approvazione preintese - Assegnazione provvisoria di posti autorizzabili ed accreditabili – Indirizzi applicativi alle Aziende Sanitarie Locali" – Modifica ed integrazioni" la Regione "in conseguenza dell'assegnazione dei posti alla RSSA Giovanni Paolo II di Soleto - DSS Galatina - DSS in esubero*" rideterminava, *inter alia*, i posti assegnati nei DSS in esubero assegnando alla RSA Celestino Galluccio: 12 pl di cui 7 posti concedibili ai fini dell'accreditamento di Rsa di mantenimento anziani e n. 5 posti letto di Rsa di mantenimento demenze.

In riferimento all'istanza di conferma dell'autorizzazione all'esercizio e di accreditamento presentata dalla **"***RSSA Palazzo Galluccio***"** ai sensi delle DGR n. 2153/2019 e tenuto conto del numero di posti accreditabili come assegnati nelle delibere suddette, veniva dato avvio alla fase di verifica dei requisiti strutturali, tecnologici ed organizzativi di cui ai RR 4/2019 mediante disposizione di incarico ai Dipartimenti di Prevenzione delle Asl Lecce e Asl Bari (giusta nota prot. di incarico n. AOO 183 n° 3982 del 09/03/2021).

Con Deliberazione della giunta regionale 28 ottobre 2021, n. 1729 ad oggetto "*Attuazione dell'art 18 della LR N. 26/2020 - Assegnazione provvisoria dei posti a completamento dei nuclei ai fini dell'accreditamento*" la

Regione dava attuazione all'art 18 della LR 26 del 2020 procedendo al completamento dell'accreditamento dei soli nuclei minimi che fossero risultati incompleti nei precedenti atti di assegnazione.

Inoltre, la DRG n. 1729 prevedeva che "*gli ulteriori posti assegnati in accreditamento per le strutture residenziali si intendano di assistenza residenziale di mantenimento di tipo A (anziani) per le Rsa non autosufficienti e di mantenimento di tipo A (disabili gravi) per le Rsa disabili.*"

Con la predetta DGR 1729 del 2021 si stabiliva altresì di "*assegnare un termine di 30 giorni decorrente dalla pubblicazione del presente provvedimento entro il quale i legali rappresentanti delle strutture assegnatarie degli ulteriori posti in accreditamento dovranno trasmettere all'indirizzo pec: sociosanitario.regione@pec.rupar.puglia.it la dichiarazione di accettazione degli ulteriori posti assegnati, ovvero rinuncia espressa*".

Quanto alla Rsa non autosufficienti "Palazzo Galluccio" con la predetta Deliberazione si provvedeva ad assegnare n. 8 pl ulteriori oltre a quelli già assegnati nelle precedenti delibere di assegnazione.

Con pec del 18/11/2021 il Legale Rappresentante della struttura RSA denominata "Palazzo Galluccio" **dichiarava** "*ai sensi della DGR n. 1729 del 28 ott. 2021, di accettare gli ulteriori posti assegnati n. 8 (otto) ai fini dell'accreditamento a completamento del nucleo per un totale di 20 (venti) posti letto.*"

Con pec del 25/01/2022 la Regione comunicava al Dipartimento di Prevenzione Asl Lecce, Dipartimento di Prevenzione Asl Bari e al legale rappresentante di Casa di Riposo Celestino Galluccio Onlus il numero dei posti da verificare ai fini dell'accreditamento pari a 20.

Con pec del 21/10/2022 acquisita al protocollo al n AOO183 n° 13625 del 26/10/2022 il Dipartimento di Prevenzione della Asl Lecce inviava nota prot. 183823 del 21/10/2022 con allegata la scheda delle operazioni di verifica, comunicando che: *"Il Responsabile Sanitario della struttura è il Dott. Ernesto MOLA nato a (…) il (…). Si attesta* **l'esito positivo** *della verifica dei requisiti di cui al R.R 4/2019 ai fini dell'autorizzazione all'esercizio per* **n. 21 posti letto***."*

Unitamente al predetto parere il Dipartimento di Prevenzione della Asl Lecce inoltrava la scheda delle operazioni di verifica dei requisiti di autorizzazione da cui rilevava che: "*Oltre allo standard di infermiere professionale riportato nella tabella, deve essere garantita la presenza di n. 1 unità infermieristica in possesso di attestato di BLSD durante il turno notturno all'interno della struttura. L'infermiere professionale che garantisce il turno di notte vigila anche sui pazienti ospitati negli altri nuclei di mantenimento e/o nuclei estensivi eventualmente presenti nella struttura.*"

Con pec del 10/01/2023 acquisita al protocollo n AOO183 n° 581 del 12/01/2023 il Dipartimento di Prevenzione della Asl Bari inviava nota prot. n. 2545 del 10/01/2023 con cui comunicava che: "*Si comunica che questo Dipartimento di Prevenzione ha concluso con* **esito favorevole** *le verifiche di propria competenza, effettuate ai sensi della nota prot. AOO_183/18 Luglio 2022 n° 9207 Regione Puglia Dipartimento Promozione della Salute e Benessere Animale***.** *Si esprime, pertanto,* **parere favorevole** *a quanto in oggetto indicato evidenziando che si ritiene opportuno il completamento del conseguimento degli ECM come per Legge.*"

Con circolare n. AOO 183 9207 del 18/07/2022 la Regione al punto 6 dettava:

> **"***Precisazioni in merito al rilascio del provvedimento di conferma dell'autorizzazione e di accreditamento e all'inserimento nell'atto delle "prescrizioni di obbligo" stabilendo che "Come noto, le verifiche ispettive disposte dalla Regione ai fini del rilascio dell'accreditamento istituzionale e della conferma della sottostante autorizzazione all'esercizio devono concludersi con parere pieni e incondizionati, tenuto conto, peraltro che le strutture di cui si tratta sono per la maggior parte già operative.*
>
> *Tanto precisato, si invitano i Dipartimenti di Prevenzione ad emettere pareri o positivi o negativi a seconda*

*del possesso o meno da parte della struttura verificata dei requisiti previsti dai RR 4 e 5 del 2019. Quanto alla possibilità di inserire le cd. "prescrizioni di obblighi" nel parere e conseguentemente nell'atto finale si precisa che la possibilità di inserire le c.d. clausole impositive di obblighi è riconosciuta nell'attività amministrativa solo se "queste non siano ex se incompatibili con la natura dell'atto e non alterino la tipicità del provvedimento stesso". Va da sé che la Regione potrà emettere un provvedimento condizionato, subordinando la validità e l'efficacia dell'autorizzazione all'adempimento degli obblighi ivi previsti* ***solo qualora la prescrizione attenga a profili "marginali".***

*A titolo esemplificativo:*

1. *non saranno emessi provvedimenti di recepimento di pareri contenenti numerose clausole di prescrizione incentrate sull'assenza dei requisiti organizzativi;*
2. *la Regione ammetterà l'inserimento di una misura prescrittiva nell'ipotesi di mera carenza dello standard organizzativo (intendendosi per tale il lieve scostamento per alcune figure professionali dallo standard Regolamentare).*

*In ogni caso, nell'ipotesi sub 2 l'atto sarà emesso subordinando la validità e l'efficacia dell'autorizzazione all'adempimento della prescrizione e con la seguenti clausole aggiuntive:*

"*di incaricare il Dipartimento di Prevenzione della Asl (…) della verifica dell'adempimento delle prescrizioni di cui sopra entro i termini previsti e di darne comunicazione alla Regione Puglia;*
*di disporre che la Asl di riferimento dovrà accertare prima della stipula dell'accordo contrattuale l'adempimento alle prescrizioni di cui sopra (in capo alla struttura per la quale viene rilasciato l'accreditamento istituzionale)*".

**Posto quanto sopra, si propone di**

- rilasciare, **la conferma dell'autorizzazione all'esercizio** ai sensi dell'art.3, comma 3, lett. c) dell'art.8 co 3 **e l'accreditamento** ai sensi dell'art 24 della LR 9 del 2017 e ss.mm.ii a:

**Titolare:** Casa di Riposo "*Celestino Galluccio*" Onlus (p.iva 04767930755)
**Legale rappresentante:** Giovanni Galluccio
**Attività:** Rsa non autosufficienti RR 4 del 2019
**Sede legale:** Via Corigliano n. 62 – Galatina (LE)
**Sede operativa:** Piazza Galluccio n. 4 – Galatina (LE)
**Denominazione:** RSSA Palazzo Galluccio
**N. posti autorizzati**: 21 posti letto di cui 16 pl di rsa di mantenimento anziani e 5 pl di Rsa di mantenimento demenze;
**N. posti accreditati**: 20 posti letto (di cui 15 pl di Rsa di Mantenimento di tipo A + 5pl di Rsa di Mantenimento di tipo B);
**Responsabile sanitario:** Dott. Ernesto Mola nato a (…) il (…) laurea in MEDICINA E CHIRURGIA Università di Milano il 26/10/1977; abilitato il 1977/2; iscritto all'Albo Provinciale dei Medici Chirurghi di LECCE (Ordine della Provincia di Lecce) n. 2479; con specializzazione in Igiene e Medicina Preventiva conseguita presso Università degli studi di Bari il 04/03/1986.

Con la **PRECISAZIONE:**

1. per il legale rappresentante della CASA DI RIPOSO "CELESTINO GALLUCCIO" ONLUS srl, entro e non oltre giorni 30 dalla notifica del presente atto e dandone comunicazione al Dipartimento di Prevenzione della Asl Lecce, a pena di inefficacia del medesimo, di trasmettere:
   - la dichiarazione di accettazione dell'incarico e sull'insussistenza delle cause di inconferibilità

ed incompatibilità di cui al d.Lgs. 8 aprile 2013 n.39 del Responsabile sanitario;

- integrazione riguardante il possesso dell'attestato BLSD per la figura dell'infermiere per turno notturno;

2. di incaricare il Dipartimento di Prevenzione della Asl LECCE della verifica dell'adempimento delle prescrizioni di cui sopra entro i termini previsti e di darne comunicazione, entro i successivi 30 giorni, alla Regione Puglia che in caso di esito negativo provvederà senza preavviso all'annullamento d'ufficio ex articolo 21 nonies L. n. 241/1990 e s.m.i.;
3. di disporre che il Direttore Generale che sottoscrive il contratto e l'Area Sociosanitaria che predispone gli atti, in caso di stipula dell'accordo contrattuale, dovranno preliminarmente accertare l'adempimento alle prescrizioni di cui sopra in capo alla struttura accreditata per il tramite del Dipartimento di Prevenzione della Asl di riferimento.

Con l'ulteriore precisazione che:

I. In caso di sostituzione del responsabile sanitario, il legale rappresentante della Casa Di Riposo "Celestino Galluccio" Onlus è tenuto a comunicare tempestivamente le generalità del nuovo responsabile, documentandone i titoli professionali da questi posseduti e produrre dichiarazione di accettazione dell'incarico ai fini della variazione, ai sensi dell'art. 10, comma 2 della L.R. n. 9/2017 e s.m.i. del relativo provvedimento autorizzativo;
II. la presente autorizzazione si intende valida esclusivamente per i locali cui si riferisce;
III. il legale rappresentante Casa Di Riposo "Celestino Galluccio" Onlus è tenuto al rispetto delle previsioni di cui agli artt.11, 12, 16, 29 comma 2 della L.R. n. 9/2017 e s.m.i.;
IV. ai sensi degli articoli 5.3, del R.R. n. 4/2019: "*La struttura trasmette annualmente l'elenco della dotazione organica alla competente Sezione regionale opportunamente dettagliato, specificando per ciascun nucleo i nominativi degli operatori, la qualifica professionale, il titolo di studio, la data di assunzione e la tipologia del contratto con il debito orario*".
V. ai sensi dell'art. 16, comma 1 della L.R. n. 9/2017 e s.m.i., "*(…) Il legale rappresentante del soggetto autorizzato ha l'obbligo di comunicare immediatamente al comune o alla Regione, secondo la competenza stabilita ai sensi dell'articolo 8, e al dipartimento di prevenzione dell'azienda sanitaria locale territorialmente competente la perdita dei suddetti requisiti minimi o l'instaurarsi di cause di decadenza dell'autorizzazione all'esercizio. Ove possibile, il dipartimento di prevenzione dell'azienda sanitaria locale prescrive specifiche azioni mirate al ripristino della rispondenza ai criteri di legge del soggetto autorizzato. E' facoltà degli organi di vigilanza competenti la richiesta di documenti o di atti di notorietà redatti a cura del responsabile sanitario, comprovanti la permanenza del possesso dei requisiti minimi previsti dal regolamento regionale e attestanti l'assenza di cause di decadenza dell'autorizzazione all'esercizio, con cadenza quinquennale a partire dalla data di rilascio dell'autorizzazione e ogni qualvolta ciò sia, dagli stessi, ritenuto opportuno.*";
VI. ai sensi dell'art. 21, comma 4 della L.R. n. 9/2017, "*Le AASSLL non sono obbligate a stipulare i contratti di cui al comma 3 con i soggetti accreditati*."
VII. ai sensi dell'articolo 24, comma 4, Il legale rappresentante del soggetto accreditato, fermo restando l'obbligo di cui all'articolo 17, comma 1, entro e non oltre il termine di scadenza di ogni triennio decorrente dalla data di rilascio dell'apposito provvedimento o di riconoscimento per legge dell'accreditamento, rende alla Regione una dichiarazione sostitutiva di atto di notorietà della permanenza del possesso dei requisiti minimi e ulteriori previsti dal regolamento regionale o da altra specifica normativa. Che nello stesso termine, il legale rappresentante deve rendere, altresì, una dichiarazione sostitutiva di atto di notorietà di sussistenza di tutte le condizioni essenziali previste dall'articolo 20, comma 2, ai fini dell'accreditamento istituzionale; che in caso di omessa presentazione della dichiarazione relativa alla sussistenza dei requisiti minimi e ulteriori o di omessa comunicazione

prevista dal presente comma, la Regione dispone verifica ispettiva senza preavviso per l'accertamento dei medesimi e di ogni altro presupposto o condizione ai fini del mantenimento dell'accreditamento istituzionale e della sottostante autorizzazione all'esercizio;

VIII. ai sensi dell'art. 26, comma 1 "*La Regione può verificare in ogni momento la permanenza dei requisiti stabiliti e delle condizioni previste ai fini dell'accreditamento, nonché l'attuazione delle prescrizioni eventualmente adottate con il provvedimento di accreditamento. Per tale attività di verifica si avvale dell'Organismo tecnicamente accreditante".*

**ADEMPIMENTI DI CUI ALLA L.R. 28/01 e successive modificazioni ed integrazioni.**

Il presente provvedimento non comporta alcun mutamento qualitativo o quantitativo di entrata o di spesa né a carico del Bilancio della Regione né a carico degli Enti per i cui debiti i creditori potrebbero rivalersi sulla Regione e che è escluso ogni ulteriore onere aggiuntivo rispetto a quelli già autorizzati a valere sullo stanziamento previsto dal bilancio regionale.

**Il Dirigente Responsabile della Sezione Strategie e Governo dell'Offerta**

- Sulla base delle risultanze istruttorie innanzi illustrate, che qui si intendono integralmente riportate;

- Viste la sottoscrizione posta in calce al presente provvedimento dal Dirigente del Servizio Strategie e Governo dell'Assistenza alle Persone in condizione di Fragilita'- Assistenza Sociosanitaria;

**DETERMINA**

- rilasciare, **la conferma dell'autorizzazione all'esercizio** ai sensi dell'art.3, comma 3, lett. c) e dell'art.8 co 3 **e l'accreditamento** ai sensi dell'art 24 della LR 9 del 2017 e ss.mm.ii a:

**Titolare:** Casa di Riposo "*Celestino Galluccio*" Onlus (p.iva 04767930755)
**Legale rappresentante:** Giovanni Galluccio
**Attività:** Rsa non autosufficienti RR 4 del 2019
**Sede legale:** Via Corigliano n. 62 – Galatina (LE)
**Sede operativa:** Piazza Galluccio n. 4 – Galatina (LE)
**Denominazione:** RSSA Palazzo Galluccio
**N. posti autorizzati**: 21 posti letto di cui 16 pl di rsa di mantenimento anziani e 5 pl di Rsa di mantenimento demenze;
**N. posti accreditati**: 20 posti letto (di cui 15 pl di Rsa di Mantenimento di tipo A + 5pl di Rsa di Mantenimento di tipo B);
**Responsabile sanitario:** Dott. Ernesto Mola nato a (…) il (…) laurea in MEDICINA E CHIRURGIA Università di Milano il 26/10/1977; abilitato il 1977/2; iscritto all'Albo Provinciale dei Medici Chirurghi di LECCE (Ordine della Provincia di Lecce) n. 2479; con specializzazione in Igiene e Medicina Preventiva conseguita presso Università degli studi di Bari il 04/03/1986.

Con la **PRECISAZIONE:**

1. per il legale rappresentante della CASA DI RIPOSO "CELESTINO GALLUCCIO" ONLUS srl, entro e non oltre giorni 30 dalla notifica del presente atto e dandone comunicazione al Dipartimento di Prevenzione della Asl Lecce, a pena di inefficacia del medesimo, di trasmettere:
   - la dichiarazione di accettazione dell'incarico e sull'insussistenza delle cause di inconferibilità ed incompatibilità di cui al d.Lgs. 8 aprile 2013 n.39 del Responsabile sanitario;

- integrazione riguardante il possesso dell'attestato BLSD per la figura dell'infermiere per turno notturno;

2. di incaricare il Dipartimento di Prevenzione della Asl LECCE della verifica dell'adempimento delle prescrizioni di cui sopra entro i termini previsti e di darne comunicazione, entro i successivi 30 giorni, alla Regione Puglia che in caso di esito negativo provvederà senza preavviso all'annullamento d'ufficio ex articolo 21 nonies L. n. 241/1990 e s.m.i.;
3. di disporre che il Direttore Generale che sottoscrive il contratto e l'Area Sociosanitaria che predispone gli atti, in caso di stipula dell'accordo contrattuale, dovranno preliminarmente accertare l'adempimento alle prescrizioni di cui sopra in capo alla struttura accreditata per il tramite del Dipartimento di Prevenzione della Asl di riferimento.

Con l'ulteriore precisazione che:

I. In caso di sostituzione del responsabile sanitario, il legale rappresentante della Casa Di Riposo "Celestino Galluccio" Onlus è tenuto a comunicare tempestivamente le generalità del nuovo responsabile, documentandone i titoli professionali da questi posseduti e produrre dichiarazione di accettazione dell'incarico ai fini della variazione, ai sensi dell'art. 10, comma 2 della L.R. n. 9/2017 e s.m.i. del relativo provvedimento autorizzativo;
II. la presente autorizzazione si intende valida esclusivamente per i locali cui si riferisce;
III. il legale rappresentante Casa Di Riposo "Celestino Galluccio" Onlus è tenuto al rispetto delle previsioni di cui agli artt.11, 12, 16, 29 comma 2 della L.R. n. 9/2017 e s.m.i.;
IV. ai sensi degli articoli 5.3, del R.R. n. 4/2019: "*La struttura trasmette annualmente l'elenco della dotazione organica alla competente Sezione regionale opportunamente dettagliato, specificando per ciascun nucleo i nominativi degli operatori, la qualifica professionale, il titolo di studio, la data di assunzione e la tipologia del contratto con il debito orario*".
V. ai sensi dell'art. 16, comma 1 della L.R. n. 9/2017 e s.m.i., "*(…) Il legale rappresentante del soggetto autorizzato ha l'obbligo di comunicare immediatamente al comune o alla Regione, secondo la competenza stabilita ai sensi dell'articolo 8, e al dipartimento di prevenzione dell'azienda sanitaria locale territorialmente competente la perdita dei suddetti requisiti minimi o l'instaurarsi di cause di decadenza dell'autorizzazione all'esercizio. Ove possibile, il dipartimento di prevenzione dell'azienda sanitaria locale prescrive specifiche azioni mirate al ripristino della rispondenza ai criteri di legge del soggetto autorizzato. E' facoltà degli organi di vigilanza competenti la richiesta di documenti o di atti di notorietà redatti a cura del responsabile sanitario, comprovanti la permanenza del possesso dei requisiti minimi previsti dal regolamento regionale e attestanti l'assenza di cause di decadenza dell'autorizzazione all'esercizio, con cadenza quinquennale a partire dalla data di rilascio dell'autorizzazione e ogni qualvolta ciò sia, dagli stessi, ritenuto opportuno.*";
VI. ai sensi dell'art. 21, comma 4 della L.R. n. 9/2017, "*Le AASSLL non sono obbligate a stipulare i contratti di cui al comma 3 con i soggetti accreditati*."
VII. ai sensi dell'articolo 24, comma 4, Il legale rappresentante del soggetto accreditato, fermo restando l'obbligo di cui all'articolo 17, comma 1, entro e non oltre il termine di scadenza di ogni triennio decorrente dalla data di rilascio dell'apposito provvedimento o di riconoscimento per legge dell'accreditamento, rende alla Regione una dichiarazione sostitutiva di atto di notorietà della permanenza del possesso dei requisiti minimi e ulteriori previsti dal regolamento regionale o da altra specifica normativa. Che nello stesso termine, il legale rappresentante deve rendere, altresì, una dichiarazione sostitutiva di atto di notorietà di sussistenza di tutte le condizioni essenziali previste dall'articolo 20, comma 2, ai fini dell'accreditamento istituzionale; che in caso di omessa presentazione della dichiarazione relativa alla sussistenza dei requisiti minimi e ulteriori o di omessa comunicazione prevista dal presente comma, la Regione dispone verifica ispettiva senza preavviso per l'accertamento dei medesimi e di ogni altro presupposto o condizione ai fini del mantenimento

dell'accreditamento istituzionale e della sottostante autorizzazione all'esercizio;

VIII. ai sensi dell'art. 26, comma 1 "*La Regione può verificare in ogni momento la permanenza dei requisiti stabiliti e delle condizioni previste ai fini dell'accreditamento, nonché l'attuazione delle prescrizioni eventualmente adottate con il provvedimento di accreditamento. Per tale attività di verifica si avvale dell'Organismo tecnicamente accreditante".*

di notificare il presente provvedimento:

- ✓ Al legale rappresentante della Casa Di Riposo "Celestino Galluccio" Onlus (info@pec.residenzegalluccio.it )
- ✓ Al Direttore Generale della ASL Lecce (direzione.generale@pec.asl.lecce.it)
- ✓ Al Direttore dell'Area Sociosanitaria della ASL Lecce (area.sociosanitaria@pec.asl.lecce.it)
- ✓ Al Dipartimento di Prevenzione della ASL Lecce (dipartimento.prevenzione@pec.asl.lecce.it )
- ✓ Al Dipartimento di Prevenzione della ASL Bari (dipartimentoprevenzione.aslbari@pec.rupar.puglia.it)
- ✓ di pubblicare il presente provvedimento sul Bollettino Ufficiale della Regione Puglia.

Il presente provvedimento:

a) sarà pubblicato all'Albo della Sezione Strategie e Governo dell'Offerta/Albo Telematico (ove *disponibile*);
b) sarà trasmesso in copia conforme all'originale alla Segreteria della Giunta Regionale;
c) sarà trasmesso alla Sezione Comunicazione Istituzionale della Regione Puglia per gli adempimenti di cui all'art. 23 del D. Lgs. n. 33/2013;
d) sarà disponibile nel sito ufficiale della Regione Puglia *(ove disponibile l'albo telematico*);
e) il presente atto, composto da n. 17 facciate, è adottato in originale;
f) viene redatto in forma integrale.

**Il Dirigente della Sezione SGO**
(Mauro Nicastro)

Il sottoscritto attesta che il procedimento istruttorio è stato espletato nel rispetto della vigente normativa regionale, nazionale e comunitaria e che il presente schema di provvedimento, predisposto ai fini dell'adozione dell'atto finale da parte del Dirigente Responsabile di Sezione, è conforme alle risultanze istruttorie.
Il sottoscritto attesta che il presente documento è stato sottoposto a verifica per la tutela dei dati personali secondo la normativa vigente.

Il funzionario Istruttore
(Francesca Vantaggiato)

Il Dirigente Servizio Strategie e Governo dell'Assistenza
alle Persone in condizione di Fragilita'- Assistenza Sociosanitaria
(Elena Memeo)

DETERMINAZIONE DEL DIRIGENTE SEZIONE STRATEGIE E GOVERNO DELL'OFFERTA 1 giugno 2023, n. 173

**Eneadue Srl (P. IVA 04619550751)_ Conferma dell'autorizzazione all'esercizio ai sensi dell'art.3, comma 3, lett. c) e dell'art.8, comma 3 della L.R. n.9 del 2.05.2017 e ss.mm.ii. e rilascio dell'accreditamento ai sensi ai sensi dell'art 24 della L.R. n. 9 del 02/05/2017 e smi, con PRESCRIZIONE, per un centro diurno per soggetti non autosufficienti di cui al R.R. n. 4/2019 di titolarità della Eneadue srl con dotazione di 25 posti ai fini dell'autorizzzione all'esercizio e 18 posti ai fini dell'accreditamento denominato "Elisi Centro Diurno integrato per il disturbo cognitivo" ubicato in Galatone alla Via Aldo Moro n. 42.**

**Il Dirigente della Sezione**

**Vista** la Legge regionale 4 febbraio 1997, n. 7 – Norme di Organizzazione dell'Amministrazione Regionale;
**Vista** la Deliberazione G.R. n. 3261 del 28/7/98 e s.m.i.;
**Visti** gli artt. 4 e 16 del D. Lgs. 165/01 e s.m.i.;
**Vista** la deliberazione di Giunta Regionale n. 1426 del 4/10/2005;
**Visto** il Decreto del Presidente della Giunta Regionale 22 febbraio 2008 n. 161;
**Vista** la Deliberazione di Giunta Regionale n. 1444 del 30 luglio 2008;
**Vista** la Determinazione del Direttore dell'Area Organizzazione e Riforma dell'Amministrazione n. 9 del 20/04/2015, ad oggetto "*riassetto organizzativo dell'Area Politiche per la promozione della salute, delle persone e delle pari opportunità*";
**Visto** il Decreto del Presidente della Giunta Regionale 22 Gennaio 2021, n. 22 "*Adozione Atto di Alta Organizzazione. Modello Organizzativo MAIA 2.0*" pubblicato sul Bollettino Ufficiale della Regione Puglia n. 15 del 28/01/2021, successivamente modificato ed integrato con Decreto del Presidente della Giunta regionale 10 Febbraio 2021, n. 45;
**Vista** la Determinazione del Dirigente della Sezione Personale e Organizzazione n. 28 del 29/09/2020 di conferimento dell'incarico di Dirigente del Servizio Strategie e Governo dell'Assistenza alle Persone in condizione di Fragilità- Assistenza Sociosanitaria;
**Vista** la Deliberazione di Giunta Regionale n. 322 del 07/03/2022 di conferimento dell'incarico di Direzione della Sezione Strategie e Governo dell'Offerta;

In Bari, sulla base dell'istruttoria espletata dai funzionari istruttori, e confermata dal Dirigente di Servizio, presso la sede della Sezione e Governo dell'Offerta (SGO), riceve la seguente relazione.

La L.R. 2 maggio 2017 n. 9 e smi avente ad oggetto "*Nuova disciplina in materia di autorizzazione alla realizzazione e all'esercizio, all'accreditamento istituzionale e accordi contrattuali delle strutture sanitarie e socio-sanitarie pubbliche e private*", stabilisce:

*- all'articolo 8, commi da 1 a 6, che: "1. Tutti i soggetti che intendono gestire attività sanitaria o socio-sanitaria soggetta ad autorizzazione all'esercizio sono tenuti a presentare domanda alla Regione o al comune.2. Alla domanda di autorizzazione all'esercizio devono essere allegati il titolo attestante l'agibilità, la dichiarazione sostitutiva di atto di notorietà concernente il possesso dei requisiti, i titoli accademici del responsabile sanitario e tutta la documentazione richiesta dall'ente competente. L'atto di notorietà deve indicare compiutamente il numero e le qualifiche del personale da impegnare nella struttura.*3. *Alla Regione compete il rilascio dell'autorizzazione all'esercizio per le strutture sanitarie e socio-sanitarie di cui all'art. 5, comma 1, nonché per i servizi di assistenza territoriale in regime domiciliare e per le attività di assistenza territoriale in regime domiciliare svolte dalle strutture che erogano prestazioni di assistenza territoriale residenziale, semiresidenziale e ambulatoriale. 4. Al comune compete il rilascio dell'autorizzazione all'esercizio per le strutture sanitarie e socio-sanitarie di cui all'articolo 5, comma 3, punto 3.2. 5. La Regione e il comune, avvalendosi del dipartimento di prevenzione dell'azienda sanitaria locale competente per territorio, eventualmente di concerto con altre strutture competenti nell'ambito dell'attività da autorizzare,*

*verificano l'effettivo rispetto dei requisiti minimi di cui al regolamento regionale o altra specifica normativa e previsione della contrattazione collettiva, nonché di ogni eventuale prescrizione contenuta nell'autorizzazione alla realizzazione. L'accertamento da parte del dipartimento di prevenzione è effettuato entro novanta giorni dalla data di conferimento dell'incarico di verifica. 6. Completato l'iter istruttorio, il dipartimento di prevenzione dell'azienda sanitaria locale inoltra gli atti degli accertamenti e il parere conclusivo alla Regione o al comune competente, che, in caso di esito favorevole, rilasciano l'autorizzazione all'esercizio dell'attività sanitaria o socio- sanitaria entro i successivi sessanta giorni, fatta salva l'interruzione del termine, per non più di trenta giorni e per una sola volta, esclusivamente per la motivata richiesta di documenti che integrino o completino la documentazione presentata e che non siano già nella disponibilità dell'amministrazione, e che questa non possa acquisire autonomamente. Il termine ricomincia a decorrere dalla data di ricezione della documentazione integrativa*"

- all'art 24 commi 1, 3 e 4 (Procedure di accreditamento e di verifica dei requisiti) che: "*1. Le strutture sanitarie e socio-sanitarie, pubbliche e private, autorizzate all'esercizio dell'attività sanitaria, che intendono chiedere l'accreditamento istituzionale, inoltrano la relativa domanda alla competente sezione regionale. Tali strutture, qualora siano già in possesso alla data di entrata in vigore della presente legge della verifica del fabbisogno territoriale e dell'autorizzazione regionale all'esercizio, ottengono l'accreditamento istituzionale su apposita richiesta e previo esito positivo dell'istruttoria di cui ai commi 2, 3, 4, 5 e 6. (OMISSIS)2. Le strutture pubbliche e private, gli Istituto di ricovero e cura a carattere scientifico (IRCCS) privati e gli enti ecclesiastici possono richiedere con unica istanza il rilascio dell'autorizzazione all'esercizio e dell'accreditamento istituzionale.3. Ai fini della concessione dell'accreditamento, il dirigente della sezione regionale competente, verificata la funzionalità della struttura in base agli indirizzi di programmazione regionale come individuati all'atto dell'autorizzazione, in caso di esito positivo, avvia la fase istruttoria entro sessanta giorni dal ricevimento della domanda e chiede la verifica sugli aspetti tecnico-sanitari e il rispetto della disciplina prevista dal CCNL di settore all'Organismo tecnicamente accreditante, il quale trasmette gli esiti entro novanta giorni dal conferimento dell'incarico. Sulla base delle risultanze delle valutazioni effettuate, il dirigente della sezione regionale competente, completata la fase istruttoria e predispone gli atti conseguenti. Gli oneri derivanti dall'attività di verifica sono a carico dei soggetti che richiedono l'accreditamento, secondo tariffe definite dalla Giunta regionale. 4. Il legale rappresentante del soggetto accreditato, fermo restando l'obbligo di cui all'articolo 17, comma 1, entro e non oltre il termine di scadenza di ogni triennio decorrente dalla data di rilascio dell'apposito provvedimento o di riconoscimento per legge dell'accreditamento, rende alla Regione una dichiarazione sostitutiva di atto di notorietà della permanenza del possesso dei requisiti minimi e ulteriori previsti dal regolamento regionale o da altra specifica normativa. Nello stesso termine, il legale rappresentante rende una dichiarazione sostitutiva di atto di notorietà di sussistenza di tutte le condizioni essenziali previste dall'articolo 20, comma 2, ai fini dell'accreditamento istituzionale. L'omessa presentazione delle dichiarazioni sostitutive nel termine previsto, comporta l'applicazione della sanzione pecuniaria stabilita dall'articolo 14, comma 10. Il legale rappresentante del soggetto autorizzato all'esercizio comunica tempestivamente al comune o alla Regione, secondo la competenza stabilita ai sensi dell'articolo 8, e al dipartimento di prevenzione della azienda sanitaria locale territorialmente competente, l'eventuale stato di crisi occupazionale e il dover ricorrere a forme di ammortizzatori sociali, con relazione illustrativa dello stato di crisi e delle misure ad adottarsi. In caso di omessa presentazione della dichiarazione relativa alla sussistenza dei requisiti minimi e ulteriori o di omessa comunicazione prevista dal presente comma, la Regione dispone verifica ispettiva senza preavviso per l'accertamento dei medesimi e di ogni altro presupposto o condizione ai fini del mantenimento dell'accreditamento istituzionale e della sottostante autorizzazione all'esercizio.*"

- all'articolo 29, comma 9, che: "*Nelle more dell'adozione del regolamento di organizzazione interna e di definizione delle modalità operative dell'attività di verifica dell'Organismo tecnicamente accreditante, da adottarsi entro il termine di sessanta giorni dalla data di entrata in vigore della presente legge, il dirigente della sezione regionale competente o il comune, nelle ipotesi di cui all'articolo 28, per la valutazione degli aspetti tecnico-sanitari di cui all'articolo 24, comma 3, si avvale dei dipartimenti di prevenzione delle aziende*

*sanitarie locali, garantendo il rispetto di criteri di rotazione e di appartenenza ad ambiti territoriali aziendali diversi rispetto a quello di ubicazione della struttura da accreditare*".

In data 9/02/2019 è entrato in vigore il R.R. n. 4 del 21/01/2019 ad oggetto "*Regolamento regionale sull'Assistenza residenziale e semiresidenziale ai soggetti non autosufficienti – Residenza Sanitaria Assistenziale (RSA) estensiva e di mantenimento – Centro diurno per soggetti non autosufficienti*" (pubblicato sul B.U.R.P. del 25/1/2019), ove sono confluite diverse tipologie di strutture precedentemente disciplinate dal R.R. n. 3/2005 e dal R.R. n. 4/2007.

Il suddetto R.R. n. 4/2019 prevede

-all'art. 9 comma 3 (Fabbisogno per l'autorizzazione all'esercizio), che:
"3. In aggiunta rispetto ai parametri di cui al comma 2, sono fatti salvi i seguenti posti letto/posti semiresidenziali:
*a) posti letto/ posti semiresidenziali di RSA ex R.R. n. 3/2005 pubblici già autorizzati all'esercizio o già previsti in atti di programmazione sanitaria regionale;*
*b) posti letto/posti semiresidenziali di RSA ex R.R. n. 3/2005 privati già autorizzati all'esercizio;*
*c) posti letto/posti semiresidenziali di RSA ex R.R. n. 3/2005 privati per i quali è stato concesso parere di compatibilità e per i quali non sia decorso il termine biennale di validità ai sensi della ex L.R. n. 8/2004 e s.m.i.;*
*d) i posti di RSA ex R.R. n. 3/2005 già assegnati con la deliberazione della Giunta regionale 18 novembre 2002, n. 1870 (Piano di riconversione dei Presidi ospedalieri di Bisceglie e Foggia di cui alla del. cons. reg. n. 380/1999 e successive modificazioni di cui alla del. giunta reg. 1087/2002 – Definizione dei rapporti con la congregazione religiosa "Casa della Divina provvidenza";*
*e) i posti letto di RSSA ex art. 66 R.R. n. 4/2007 e s.m.i. autorizzate al funzionamento alla data di entrata in vigore del presente regolamento;*
*f) i posti letto di RSSA ex art. 66 R.R. n. 4/2007 e s.m.i. e di Centri diurni ex art. 60- ter R.R. n. 4/2007 e s.m.i. realizzati dalle AASSLL, dai Comuni o dalle ASP o dai soggetti privati con il contributo dei fondi FESR, della Regione e/o dei Comuni e non ancora autorizzate al funzionamento alla data di entrata in vigore del presente regolamento;*
*g) i posti letto di RSSA ex art. 66 R.R. n. 4/2007 e s.m.i. e di Centri diurni ex art. 60- ter R.R. n. 4/2007 e s.m.i. che hanno presentato istanza di autorizzazione alla realizzazione o alla ristrutturazione di strutture sanitarie e sociosanitarie con mezzi propri presentate dai privati alla data del 31/12/2017 che all'entrata in vigore del presente regolamento sono state autorizzate ovvero per le quali è decorso, senza diniego, il termine previsto dalla legge per il rilascio;*
*h) i posti letto di RSAA ex art. 67 R.R. n. 4/2007 e s.m.i., ai sensi dell'art. 7-bis della L.R. n. 53/2017 e s.m.i., per i quali sia stata presentata istanza di riqualificazione quali RSA di mantenimento";*

-art 10 commi 6 e 7 (Fabbisogno per l'accreditamento), che:
*"6. Nell'ambito del fabbisogno di CENTRO DIURNO PER SOGGETTI NON AUTOSUFFICIENTI di cui al comma 1 rientrano:*
*a) i posti di RSA diurno Alzheimer pubbliche e private già autorizzate all'esercizio ed accreditate ai sensi del R.R. n. 3/2005 alla data di entrata in vigore del presente regolamento;*
*b) i posti di RSA diurno Alzheimer pubbliche e private già autorizzate all'esercizio ai sensi del R.R. n. 3/2005 alla data di entrata in vigore del presente regolamento;*
*c) i posti di RSA diurno Alzheimer pubbliche e private per i quali è stato concesso parere di compatibilità e per i quali lo stesso non sia decaduto alla data di entrata in vigore del presente regolamento;*
*d) i posti di RSA diurno Alzheimer pubblici e i posti di Centro diurno per soggetti affetti da demenza ex art. 60 ter R.R. n. 4/2007 e s.m.i. pubblici previsti in atti di programmazione regionale;*
*e) i posti di Centro diurno per soggetti affetti da demenza ex art. 60 ter R.R. n. 4/2007 e s.m.i. pubblici e privati già autorizzati al funzionamento e contrattualizzati con le Aziende Sanitarie Locali alla data di entrata in vigore del presente regolamento.*

*che saranno oggetto di riconversione nei nuclei di Centro diurno previsti dal presente regolamento, ai sensi del successivo art.12.*

7. *La restante quota di posti disponibili di Centro diurno su base provinciale, e non oggetto del processo di riconversione di cui al precedente comma 6, ovvero la restante quota di posti disponibili di Centro diurno per soggetti non autosufficienti riveniente dalla ricognizione di cui all'art. 12.1 lettera b), è assegnata all'esito delle procedure di cui al successivo art. 12, con le seguenti modalità: a) il 30% dei predetti posti disponibili sono destinati alle strutture dei DSS in cui si registra un esubero di posti letto già contrattualizzati alla data di entrata in vigore del presente regolamento rispetto al fabbisogno teorico risultante dalla applicazione del criterio del numero degli abitanti. La quota del 30% sarà distribuita, nel limite massimo di un nucleo da n. 30 posti ai Centri diurni ex art. 60 ter R.R. n. 4/2007 e s.m.i. pubblici e privati già autorizzati al funzionamento e non contrattualizzati alla data di entrata in vigore del presente regolamento; b) il restante 70% dei predetti posti disponibili sono destinati alle strutture dei DSS carenti e parzialmente carenti di posti già contrattualizzati alla data di entrata in vigore del presente regolamento rispetto al fabbisogno teorico risultante dalla applicazione del criterio del numero degli abitanti, da distribuirsi in base alla popolazione residente. La quota del 70% è assegnata, nel limite di un nucleo da n. 30 posti, ai Centri diurni ex art. 60 ter R.R. n. 4/2007 e s.m.i. pubblici e privati già autorizzati al funzionamento alla data di entrata in vigore del presente regolamento, con il seguente ordine di preferenza: 1. Centro diurno ex art. 60 ter R.R. n. 4/2007 e s.m.i. non contrattualizzato; 2. Centro diurno ex art. 60 ter R.R. n. 4/2007 e s.m.i. già contrattualizzata."*

-all'art 12.1 (Disposizioni Transitorie), che:

"*a) La giunta regionale, entro 60 giorni dall'entrata in vigore del presente regolamento, approva un atto ricognitivo di tutte le strutture rientranti tra gli autorizzati all'esercizio di cui al comma 3 dell'art. 9 e dei posti letto di RSA ex R.R. 3/2005 e di RSSA ex art. 66 R.R. n. 4/2007 e s.m.i. rientranti nell'ambito di applicazione dei commi 3 e 4 del precedente art. 10, con l'indicazione: 1) dei posti letto di RSA non autosufficienti ancora disponibili, e rientranti nel fabbisogno di accreditamento di cui al comma 1 dell'art.10, da assegnare ai sensi del comma 5 dell'art.10; 2) dei posti letto da assegnare alle strutture ammesse ai finanziamenti di cui all'art. 29 comma 7 della legge regionale n. 9/17 e s.m.i entro la data di entrata in vigore della stessa legge, entro la percentuale pari al 5% dei posti letto di cui alla precedente punto 1.*"

- all'art.12.6 (Norme transitorie per i centri diurni ex art. 60 ter r.r. 4/2007 e smi autorizzati al funzionamento e non contrattualizzati con le aa.ss.ll.) che,

"*1. I Centri diurni ex art. 60 ter R.R. 4/2007 e smi già autorizzati al funzionamento alla data di entrata in vigore del presente regolamento e non contrattualizzati con la ASL, ai fini della conferma dell'autorizzazione all'esercizio come Centri Diurni disciplinati dal presente regolamento si adeguano ai requisiti dallo stesso previsti nei termini di seguito indicati a far data dall'entrata in vigore del presente regolamento:*

*a) entro 6 mesi per i requisiti organizzativi e tecnologici minimi e specifici.*
*b) entro 3 anni per i requisiti strutturali minimi e specifici.*

*In deroga al precedente punto b), i Centri diurni ex art. 60 ter R.R. 4/2007 e smi possono mantenere i requisiti strutturali previsti dalla previgente normativa.*

*1. I Centri diurni ex art. 60 ter R.R. 4/2007 e smi già autorizzati al funzionamento alla data di entrata in vigore del presente regolamento e non contrattualizzati con la ASL, a seguito dell'approvazione dell'atto di Giunta regionale di cui al all'art. 12.1, lett.b) e relativamente ai posti semiresidenziali disponibili, possono presentare istanza di accreditamento come Centri diurni disciplinati dal presente regolamento, previa conferma dell'autorizzazione all'esercizio."*

Con DGR 25 novembre 2019, n. 2153 ad oggetto "*R.R. n. 4/2019 - art. 12.1 - Atto ricognitivo delle strutture*

*rientranti tra le autorizzate all'esercizio di cui all'art.9, comma 3 e dei posti letto/posti rientranti nel fabbisogno di accreditamento di cui all'art. 10, commi 3 e 4 - Posti letto/posti disponibili ai fini del rilascio di nuove autorizzazioni all'esercizio e di accreditamento*" la Regione approvava:

- l'allegato A, in applicazione dell'art. 12 "NORME TRANSITORIE" - punto 12.1 "DISPOSIZIONI TRANSITORIE", riportante la ricognizione delle strutture rientranti tra gli autorizzati all'esercizio di cui al comma 3 dell'art. 9 R.R. n. 4/2019; la determinazione dei posti disponibili ai fini di nuove autorizzazioni all'esercizio; le disposizioni generali relative ai posti autorizzabili all'esercizio; i modelli di domanda per le autorizzazioni alla realizzazione e le autorizzazioni all'esercizio predisposti per le autorizzazioni in forma singola o associata;
- l'allegato B, in applicazione dell'art. 12 "NORME TRANSITORIE" - punto 12.1 "DISPOSIZIONI TRANSITORIE", riportante la ricognizione: − dei posti letto/posti di strutture rientranti nella riserva di posti accreditabili di cui ai commi 3 e 4 dell'art. 10 R.R. n. 4/2019 con l'indicazione: a) dei posti letto di RSA e di Centri diurni per soggetti non autosufficienti ancora disponibili, e rientranti nel fabbisogno di accreditamento di cui al comma 1 dell'art.10, da assegnare ai sensi del comma 5 e 7 dell'art.10; (omissis) le indicazioni operative relative ai posti accreditabili; − i modelli di domanda per le conferme delle autorizzazioni all'esercizio e per gli accreditamenti, predisposti per le autorizzazioni e gli accreditamenti in forma singola o associata.

Con la DGR 2153 del 2019 la Regione stabiliva altresì:

- In merito alla modalità ed ai termini per la presentazione delle istanze di conferma dell'autorizzazione all'esercizio e di accreditamento:

"*<u>PRESENTAZIONE DELLE ISTANZE</u>*

*Tenuto conto che:*

- *il termine previsto l'art. 12.6 ( 9 agosto 2019) ai fini della conferma dell'autorizzazione all'esercizio non è un termine perentorio;*
- *con il presente atto ricognitivo viene indicata la nuova data a decorrere dalla quale le strutture devono presentare relativa istanza;*
- *Il presente atto ricognitivo prevede l'assegnazione di posti ai fini dell'accreditamento, ne consegue che i Centri diurni ex art. 60 ter interessati alla distribuzione dei predetti posti, devono contestualmente richiedere la conferma dell'autorizzazione all'esercizio per i posti già autorizzati al funzionamento e l'accreditamento per max n. 30 posti utilizzando il modello di domanda AUT – ACC – 2 I Centri diurni ex art. 60 ter che partecipano alle preintese per i posti oggetto di accordo contrattuale ( come da tabella MM) ai soli fini della partecipazione all'assegnazione di ulteriori posti in accreditamento possono presentare istanza congiunta di conferma di autorizzazione all'esercizio e di accreditamento utilizzando il modello di domanda AUT – ACC – 2. (omissis) Le istanze per la conferma del titolo autorizzativo e per l'assegnazione dei posti in accreditamento da presentarsi alla Regione saranno valutate nel primo bimestre che decorrerà dalla data del 1/12/2019 fino alla data del 31/01/2020. Le istanze devono essere inoltrate alla pec (…)dal legale rappresentante della struttura che richiederà alla Regione la conferma dell'autorizzazione all'esercizio, ai sensi dell'art. 8 della L.R. n. 9/2017 e s.m.i., nel limite dei posti già oggetto dell'atto di autorizzazione al funzionamento e, congiuntamente, l'accreditamento istituzionale per max 1 modulo da n. 30 p.l., utilizzando il modello di domanda di cui all'allegato AUT – ACC - 2 con allegata la documentazione ivi prevista. La Regione, avvalendosi del Dipartimento di Prevenzione dell'Azienda Sanitaria Locale verifica l'effettivo il possesso dei requisiti minimi di cui al regolamento regionale n. 4/2019, e avvalendosi dell'Organismo Tecnicamente Accreditante (OTA) verifica il possesso degli ulteriori requisiti di qualità ai fini dell'accreditamento. Completato l'iter istruttorio, il Dipartimento di Prevenzione/OTA inoltra gli atti degli accertamenti e il parere conclusivo alla Regione, che, in caso di esito favorevole, rilascia l'autorizzazione all'esercizio e l'accreditamento dell'attività socio-sanitaria.*"

- In merito ai requisiti da possedersi all'atto dell'istanza per l'ottenimento della conferma dell'autorizzazione all'esercizio e dell'accreditamento:

"1. R.R. N. 3/2010 - SEZIONE A - REQUISITI STRUTTURALI GENERALI per espresso rinvio nell'art. 14 del R.R. n. 4/2019 e coincidenti con i requisiti strutturali generali per il Centro diurno per soggetti non autosufficienti di cui all'art. 4 del R.R. n. 4/2019.

2.R.R. 4/2007 e s.m.i. - REQUISITI STRUTTURALI

- art. 36 - requisiti comuni alle strutture
- art. 60 ter - requisiti strutturali

*3. R.R. 4/2019 - ART.6 REQUISITI MINIMI PER L'AUTORIZZAZIONE ALL'ESERCIZIO DEL CENTRO DIURNO PER SOGGETTI NON AUTOSUFFICIENTI*

- *6.2 requisiti minimi organizzativi del Centro diurno per soggetti non autosufficienti*

*4. R.R. 4/2019 - ART.7 REQUISITI SPECIFICI PER L'AUTORIZZAZIONE ALL'ESERCIZIO*

- *7.4 requisiti specifici organizzativi del Centro diurno per soggetti non autosufficienti*

*5) R.R. 16/2019 "DISPOSIZIONI IN MATERIA DI ACCREDITAMENTO - APPROVAZIONE MANUALI DI ACCREDITAMENTO DELLE STRUTTURE SANITARIE E SOCIO-SANITARIE"*

*Le strutture di cui al presente paragrafo, limitatamente ai posti letto per cui concorrono ai fini dell'accreditamento devono possedere i seguenti requisiti di accreditamento: L'art. 2, ai commi 2 e 4 del R.R. n. 16/2019 prevede: "2. I Manuali di Accreditamento si applicano alle strutture già accreditate e a quelle per le quali è stata presentata istanza di accreditamento ai sensi e per gli effetti degli articoli 24 e ss., legge regionale 2 maggio 2017 n. 9 e s.m.i., prima della data di entrata in vigore del presente regolamento ed entro il semestre successivo a tale data, nei seguenti tempi e modi: a) entro sei mesi dalla data di entrata in vigore del presente regolamento, limitatamente alle evidenze previste per la prima fase di "Plan"; b) entro diciotto mesi dalla data di entrata in vigore del presente regolamento, oltre a quelle per la fase precedente, limitatamente alle evidenze previste per la seconda fase di "Do"; c) entro ventiquattro mesi dalla data di entrata in vigore del presente regolamento, oltre a quelle previste per le fasi precedenti, anche le evidenze previste per la terza e quarta fase di "Check" e di "Act" (tutte). Il possesso dei requisiti ulteriori di accreditamento deve essere attestato dal legale rappresentante della struttura mediante la presentazione entro le scadenze sopra indicate, alla sezione regionale competente ed all'organismo tecnicamente accreditante (OTA), di una dichiarazione sostitutiva di atto di notorietà ai sensi del D.P.R. 445/2000 corredata da una griglia di autovalutazione debitamente compilata e firmata..... 4. Le dichiarazioni sostitutive di cui al comma 2 e 3, costituiscono atto preliminare alle verifiche del possesso dei requisiti stabiliti dai Manuali di accreditamento da parte dell'OTA da eseguirsi sulla base del programma di cui all'articolo 3, comma 3 o su apposito incarico della sezione regionale competente nell'ambito del procedimento di accreditamento ai sensi dell'articolo 24 e ss. legge regionale 2 maggio 2017 n. 9 e s.m.i.. 5. Il possesso dei requisiti, attestato alle scadenze stabilite dai commi 2 e 3, costituisce, ai sensi dell'articolo 20, comma 1, legge regionale 2 maggio 2017 n. 9 e s.m.i., condizione necessaria al mantenimento dell'accreditamento, pena revoca-decadenza ai sensi dell'articolo 26, comma 2, lett. b) della medesima legge"*

Con la Determinazione del Responsabile del servizio n. 616 del 11.12.2015 veniva confermata l'autorizzazione al funzionamento il Centro Diurno integrato per il supporto cognitivo e comportamentale ai soggetti affetti da demenza - denominato "*Elisi Centro Diurno integrato per il disturbo cognitivo*", con sede operativa in Galatone alla Via Aldo Moro n. 42, con dotazione di massimo 30 utenti avente quale titolare la Eneadue s.r.l..

La predetta Determinazione veniva iscritta nel Registro Regionale delle strutture autorizzate all'esercizio con DD n. 375 del 03/09/2015, successivamente aggiornata con DD 1093 del 07/11/2016.

Con pec del 30/01/2020 la Eneadue srl presentava, in ottemperanza alle previsioni di cui al RR 4 del 2019 e alla DGR 2153 del 2019, istanza di conferma del predetto atto autorizzativo e di accreditamento.

Con DGR 1006 del 2020 (Pubblicata sul BURP n. 103 del 14/07/2020) ad oggetto "*Regolamenti regionali n.*

*4 e 5 del 2019 — Approvazione preintese - Assegnazione provvisoria di posti autorizzabili ed accreditabili – Indirizzi applicativi alle Aziende Sanitarie Locali*" la Regione assegnava alla Eneadue srl 25 posti ai fini della conferma dell'autorizzazione e 18 posti ai fini dell'accreditamento.

Nella predetta determinazione si stabiliva altresì che "*2. A seguito dell'approvazione del presente provvedimento, in riferimento alle istanze di conferma dell'autorizzazione all'esercizio e di accreditamento presentate dalle strutture sociosanitarie ai sensi delle DGR n. 2153/2019 e DGR n. 2154/2019 e tenuto conto del numero di posti accreditabili indicati nelle tabelle 2, 4, 10 e 11 allegate al presente provvedimento, sarà avviata la fase di verifica dei requisiti strutturali, tecnologici ed organizzativi di cui ai RR 4/2019 e RR 5/2019 mediante disposizione di incarico ai Dipartimenti di Prevenzione. All'esito delle verifiche e a seguito di acquisizione di parere favorevole sul possesso dei predetti requisiti rilasciato dal Dipartimento di prevenzione incaricato, la competente Sezione regionale provvede a rilasciare il provvedimento di conferma dell'autorizzazione all'esercizio e di accreditamento.*"

Con successiva DGR 1409 del 2020 ad oggetto "*DGR n. 1006 del 30/06/2020 "Regolamenti regionali n. 4 e 5 del 2019 — Approvazione preintese - Assegnazione provvisoria di posti autorizzabili ed accreditabili – Indirizzi applicativi alle Aziende Sanitarie Locali" – Modifica ed integrazioni*" la Regione confermava alla Eneadue srl l'assegnazione dei posti già effettuata con la DGR 1006 del 2020.

A seguito dell'approvazione del predetto provvedimento, in riferimento all'istanza di conferma dell'autorizzazione all'esercizio e di accreditamento presentata dalla Eneadue srl ai sensi delle DGR n. 2153/2019 e tenuto conto del numero di posti accreditabili come assegnati, veniva dato avvio alla fase di verifica dei requisiti strutturali, tecnologici ed organizzativi di cui ai RR 4/2019 mediante disposizione di incarico ai Dipartimenti di Prevenzione delle Asl Lecce e Bari (giusta nota prot. di incarico n. AOO 183_ 4067 del 09/03/2021).

Con Deliberazione della giunta regionale 28 ottobre 2021, n. 1729 ad oggetto "Attuazione dell'art 18 della LR N. 26/2020 - Assegnazione provvisoria dei posti a completamento dei nuclei ai fini e dell'accreditamento" la Regione dava attuazione all'art 18 della LR 26 del 2020 procedendo al completamento dell'accreditamento dei soli nuclei minimi che fossero risultati incompleti nei precedenti atti di assegnazione.

Con la predetta DGR 1729 del 2021 si stabiliva altresì di "*assegnare un termine di 30 giorni decorrente dalla pubblicazione del presente provvedimento entro il quale i legali rappresentanti delle strutture assegnatarie degli ulteriori posti in accreditamento dovranno trasmettere all'indirizzo pec sociosanitario.regione@pec.rupar.puglia.it la dichiarazione di accettazione degli ulteriori posti assegnati, ovvero rinuncia espressa*".

Quanto al Centro diurno non autosufficienti di titolarità della Eneadue srl la Regione con il predetto provvedimento assegnava in via provvisoria 7 posti ulteriori in accreditamento oltre a quelli già assegnati con le precedenti Deliberazioni.

Tuttavia non perveniva nei termini previsti alcuna accettazione da parte della Eneadue srl.

Con nota prot. n. 0148038 del 04/10/2021 inviata via pec il 04/10/2021 e acquisita al protocollo della sezione al n. AOO 183 13781 del 04/10/2021 e successiva integrazione inviata con nota prot. n. 0012221 del 25/01/2023 e acquisita dalla sezione al n. 0001690 del 26/01/2023 **il Dipartimento di Prevenzione della Asl Lecce** incaricato delle verifiche per la conferma del titolo autorizzativo comunicava: "*che la struttura ha allineato lo standard organizzativo alla dotazione organica richiesta….pertanto si conferma l'esito favorevole della verifica dei requisiti per l'autorizzazione all'esercizio.*"

Unitamente alla predetta nota veniva depositata altresì la Scheda delle operazioni di verifica nella quale viene riportato il seguente esito "*La struttura risulta in possesso dei requisiti oggetto di verifica*".

Quanto ai requisiti organizzativi, dalle tabelle riportanti il personale in carico alla struttura si evince, un debito orario per la figura dell'assistente sociale per 0,7 ore settimanali e per il responsabile sanitario per 0,3 ore settimanali.

Da verifica si riscontra che il Resp. Sanitario ha già compiuto 70 anni e quindi la struttura dovrà entro e non oltre il 30/09/2023, fatte salve diverse indicazioni che fornirà il Ministero di cui sarà data opportuna pubblicità, individuare un altro Medico a cui affidare la Responsabilità sanitaria inviando alla Regione documentazione attestante i titoli accademici e la relativa iscrizione all'Albo, la dichiarazione di accettazione dell'incarico e sull'insussistenza delle cause di inconferibilità ed incompatibilità di cui al D.Lgs. 8 aprile 2013 n.39 nonché (ove prevista) la comunicazione da parte dello stesso resa ai sensi l'art. 1, comma 536, della L. n. 145/2018;

Con pec del 28/01/2023 acquisita al Protocollo di questa Sezione al n AOO 183- 0002776 del 01/02/2023 **il Dipartimenti di prevenzione della Asl Bari** trasmetteva parere prot. n. 12508 del 28/01/2023 con cui in riferimento alle verifiche effettuate sui requisiti di accreditamento, comunicava il seguente giudizio finale:
***"****si esprime parere favorevole per l'accreditamento istituzionale del Centro diurno Non Autosufficienti RR4/2019 denominata Elisi Centro Diurno per lo Sviluppo Cognitivo – Ente Titolare Eneadue srl – sita in via Aldo Moro. 42 Galatone (LE), per n. 18 posti****".***

Con circolare n. AOO 183 9207 del 18/07/2022 la Regione al punto 6 dettava "*Precisazioni in merito al rilascio del provvedimento di conferma dell'autorizzazione e di accreditamento e all'inserimento nell'atto delle "prescrizioni di obbligo" stabilendo che "Come noto, le verifiche ispettive disposte dalla Regione ai fini del rilascio dell'accreditamento istituzionale e della conferma della sottostante autorizzazione all'esercizio devono concludersi con parere pieni e incondizionati, tenuto conto, peraltro che le strutture di cui si tratta sono per la maggior parte già operative. Tanto precisato, si invitano i Dipartimenti di Prevenzione ad emettere pareri o positivi o negativi a seconda del possesso o meno da parte della struttura verificata dei requisiti previsti dai RR 4 e 5 del 2019. Quanto alla possibilità di inserire le cd. "prescrizioni di obblighi" nel parere e conseguentemente nell'atto finale si precisa che la possibilità di inserire le c.d. clausole impositive di obblighi è riconosciuta nell'attività amministrativa solo se "queste non siano ex se incompatibili con la natura dell'atto e non alterino la tipicità del provvedimento stesso". Va da sé che la Regione potrà emettere un provvedimento condizionato, subordinando la validità e l'efficacia dell'autorizzazione all'adempimento degli obblighi ivi previsti solo qualora la prescrizione attenga a profili "marginali". A titolo esemplificativo: 1. non saranno emessi provvedimenti di recepimento di pareri contenenti numerose clausole di prescrizione incentrate sull'assenza dei requisiti organizzativi; 2. la Regione ammetterà l'inserimento di una misura prescrittiva nell'ipotesi di mera carenza dello standard organizzativo (intendendosi per tale il lieve scostamento per alcune figure professionali dallo standard Regolamentare). In ogni caso, nell'ipotesi sub 2 l'atto sarà emesso subordinando la validità e l'efficacia dell'autorizzazione all'adempimento della prescrizione e con la seguenti clausole aggiuntive: "di incaricare il Dipartimento di Prevenzione della Asl (...) della verifica dell'adempimento delle prescrizioni di cui sopra entro i termini previsti e di darne comunicazione alla Regione Puglia; di disporre che la Asl di riferimento dovrà accertare prima della stipula dell'accordo contrattuale l'adempimento alle prescrizioni di cui sopra (in capo alla struttura per la quale viene rilasciato l'accreditamento istituzionale)."*

**Posto quanto sopra, si propone di**

- rilasciare, la conferma dell'autorizzazione all'esercizio ai sensi dell'art.3, comma 3, lett. c) e dell'art.8 co 3 e l'accreditamento ai sensi dell'art 24 della LR 9 del 2017 e ss.mm.ii a

Titolare: Eneadue srl (Piva 04619550751) Legale
Rappresentante: Capone Pietro
Attività: Centro diurno non autosufficienti RR 4 del 2019 Sede operativa:
Via Aldo Moro n. 42
Denominazione: "*Elisi Centro Diurno per lo Sviluppo Cognitivo*"
N. posti autorizzati: 25 posti
N. posti accreditati: 18 posti
CCNL: ****
Responsabile sanitario, Dott. Raho Gregorio Antonio, Laureato in MEDICINA E CHIRURGIA presso l'Università

degli Studi di Pavia il 16/03/1978 iscritto nell'Albo dei Medici Chirurghi della Provincia di Lecce dal 30/05/1972 al numero 1905 con Specializzazione in Neurologia.

Con la PRESCRIZIONE che il legale rappresentante della Eneadue srl,

- entro e non oltre giorni 30 dalla notifica del presente atto, pena l'inefficacia del medesimo, integri la carenza rilevata in merito alla standard minimo di assistente sociale e del responsabile sanitario previsto dal RR 4 del 2019 per rispettivamente 0,7 ore settimanale e 0,3 ore settimanali e ne dia comunicazione al Dipartimento di Prevenzione della Asl Lecce
- entro e non oltre il 30/09/2023, fatte salve diverse indicazioni che fornirà il Ministero di cui sarà data opportuna pubblicità, individuare un altro Medico a cui affidare la Responsabilità sanitaria inviando alla Regione documentazione attestante i titoli accademici e la relativa iscrizione all'Albo, la dichiarazione di accettazione dell'incarico e sull'insussistenza delle cause di inconferibilità ed incompatibilità di cui al D.Lgs. 8 aprile 2013 n.39 nonché (ove prevista) la comunicazione da parte dello stesso resa ai sensi l'art. 1, comma 536, della L. n. 145/2018.

- di incaricare il Dipartimento di Prevenzione della Asl Lecce della verifica dell'adempimento delle prescrizioni di cui sopra entro i termini previsti e di darne comunicazione alla Regione Puglia che in caso di esito negativo provvederà senza preavviso all'annullamento d'ufficio ex articolo 21 nonies L. n. 241/1990 e s.m.i.;
- Disporre che il Direttore Generale che sottoscrive il contratto e l'Area Sociosanitaria che predispone gli atti, in caso di stipula dell'accordo contrattuale, dovranno preliminarmente accertare l'adempimento alle prescrizioni di cui sopra in capo alla struttura accreditata per il tramite del Dipartimento di Prevenzione della Asl di riferimento;

- Precisare che

I. In caso di sostituzione del responsabile sanitario, il legale rappresentante della Eneadue srl è tenuto a comunicare tempestivamente le generalità del nuovo responsabile, documentandone i titoli professionali da questi posseduti e produrre dichiarazione di accettazione dell'incarico ai fini della variazione, ai sensi dell'art. 10, comma 2 della L.R. n. 9/2017 e s.m.i. del relativo provvedimento autorizzativo;
II. la presente autorizzazione si intende valida esclusivamente per i locali cui si riferisce;
III. il legale rappresentante della Eneadue srl è tenuto al rispetto delle previsioni di cui agli artt.11, 12, 16, 29 comma 2 della L.R. n. 9/2017 e s.m.i.;
IV. ai sensi dell'articolo 6.3, del R.R. n. 4/2019: "*La struttura trasmette annualmente l'elenco della dotazione organica alla competente Sezione regionale opportunamente dettagliato, specificando per ciascun nucleo i nominativi degli operatori, la qualifica professionale, il titolo di studio, la data di assunzione e la tipologia del contratto con il debito orario*".
V. ai sensi dell'art. 16, comma 1 della L.R. n. 9/2017 e s.m.i., "*(…) Il legale rappresentante del soggetto autorizzato ha l'obbligo di comunicare immediatamente al comune o alla Regione, secondo la competenza stabilita ai sensi dell'articolo 8, e al dipartimento di prevenzione dell'azienda sanitaria locale territorialmente competente la perdita dei suddetti requisiti minimi o l'instaurarsi di cause di decadenza dell'autorizzazione all'esercizio. Ove possibile, il dipartimento di prevenzione dell'azienda sanitaria locale prescrive specifiche azioni mirate al ripristino della rispondenza ai criteri di legge del soggetto autorizzato. E' facoltà degli organi di vigilanza competenti la richiesta di documenti o di atti di notorietà redatti a cura del responsabile sanitario, comprovanti la permanenza del possesso dei requisiti minimi previsti dal regolamento regionale e attestanti l'assenza di cause di decadenza dell'autorizzazione all'esercizio, con cadenza quinquennale a*

*partire dalla data di rilascio dell'autorizzazione e ogni qualvolta ciò sia, dagli stessi, ritenuto opportuno.*";

VI. ai sensi dell'art. 21, comma 4 della L.R. n. 9/2017, "*Le AASSLL non sono obbligate a stipulare i contratti di cui al comma 3 con i soggetti accreditati*."

VII. ai sensi dell'articolo 24, comma 4, Il legale rappresentante del soggetto accreditato, fermo restando l'obbligo di cui all'articolo 17, comma 1, entro e non oltre il termine di scadenza di ogni triennio decorrente dalla data di rilascio dell'apposito provvedimento o di riconoscimento per legge dell'accreditamento, rende alla Regione una dichiarazione sostitutiva di atto di notorietà della permanenza del possesso dei requisiti minimi e ulteriori previsti dal regolamento regionale o da altra specifica normativa. Che nello stesso termine, il legale rappresentante deve rendere, altresì, una dichiarazione sostitutiva di atto di notorietà di sussistenza di tutte le condizioni essenziali previste dall'articolo 20, comma 2, ai fini dell'accreditamento istituzionale; che in caso di omessa presentazione della dichiarazione relativa alla sussistenza dei requisiti minimi e ulteriori o di omessa comunicazione prevista dal presente comma, la Regione dispone verifica ispettiva senza preavviso per l'accertamento dei medesimi e di ogni altro presupposto o condizione ai fini del mantenimento dell'accreditamento istituzionale e della sottostante autorizzazione all'esercizio;

VIII. ai sensi dell'art. 26, comma 1 "*La Regione può verificare in ogni momento la permanenza dei requisiti stabiliti e delle condizioni previste ai fini dell'accreditamento, nonché l'attuazione delle prescrizioni eventualmente adottate con il provvedimento di accreditamento. Per tale attività di verifica si avvale dell'Organismo tecnicamente accreditante".*

**VERIFICA AI SENSI DEL D. Lgs. 196/03**

**Garanzie alla riservatezza**

La pubblicazione dell'atto all'Albo, salve le garanzie previste dalla legge 241/90 in tema di accesso ai documenti amministrativi, avviene nel rispetto della tutela alla riservatezza dei cittadini, secondo quanto disposto dal D. lgs. n. 196/03 in materia di protezione dei dati personali, nonché dal vigente regolamento regionale n. 5/2006 per il trattamento dei dati sensibili e giudiziari.

Ai fini della pubblicità legale, l'atto destinato alla pubblicazione è redatto in modo da evitare la diffusione di dati personali identificativi non necessari ovvero il riferimento a dati sensibili, qualora tali dati fossero indispensabili per l'adozione dell'atto, essi sono trasferiti in documenti separati, esplicitamente richiamati.

**ADEMPIMENTI DI CUI ALLA L.R. 28/01 e successive modificazioni ed integrazioni.**

Il presente provvedimento non comporta alcun mutamento qualitativo o quantitativo di entrata o di spesa né a carico del Bilancio della Regione né a carico degli Enti per i cui debiti i creditori potrebbero rivalersi sulla Regione e che è escluso ogni ulteriore onere aggiuntivo rispetto a quelli già autorizzati a valere sullo stanziamento previsto dal bilancio regionale.

**Il Dirigente Responsabile della Sezione Strategie e Governo dell'Offerta**

- Sulla base delle risultanze istruttorie innanzi illustrate, che qui si intendono integralmente riportate;
- Viste la sottoscrizione posta in calce al presente provvedimento dal Dirigente del Servizio Strategie e Governo dell'Assistenza alle Persone in condizione di Fragilita'- Assistenza Sociosanitaria;

**DETERMINA**

- rilasciare, la conferma dell'autorizzazione all'esercizio ai sensi dell'art.3, comma 3, lett. c) e dell'art.8 co 3 e l'accreditamento ai sensi dell'art 24 della LR 9 del 2017 e ss.mm.ii a

Titolare: Eneadue srl (Piva 04619550751)
Legale Rappresentante: Capone Pietro
Attività: Centro diurno non autosufficienti RR 4 del 2019
Sede operativa: Via Aldo Moro n. 42
Denominazione: "*Elisi Centro Diurno per lo Sviluppo Cognitivo*"
N. posti autorizzati: 25 posti
N. posti accreditati: 18 posti CCNL: ****
Responsabile sanitario, Dott. Raho Gregorio Antonio, Laureato in MEDICINA E CHIRURGIA presso l'Università degli Studi di Pavia il 16/03/1978 iscritto nell'Albo dei Medici Chirurghi della Provincia di Lecce dal 30/05/1972 al numero 1905 con Specializzazione in Neurologia.

Con la PRESCRIZIONE che il legale rappresentante della Eneadue srl,

- entro e non oltre giorni 30 dalla notifica del presente atto, pena l'inefficacia del medesimo, integri la carenza rilevata in merito alla standard minimo di assistente sociale e del responsabile sanitario previsto dal RR 4 del 2019 per rispettivamente 0,7 ore settimanale e 0,3 ore settimanali e ne dia comunicazione al Dipartimento di Prevenzione della Asl Lecce

- entro e non oltre il 30/09/2023, fatte salve diverse indicazioni che fornirà il Ministero di cui sarà data opportuna pubblicità, individuare un altro Medico a cui affidare la Responsabilità sanitaria inviando alla Regione documentazione attestante i titoli accademici e la relativa iscrizione all'Albo, la dichiarazione di accettazione dell'incarico e sull'insussistenza delle cause di inconferibilità ed incompatibilità di cui al D.Lgs. 8 aprile 2013 n.39 nonché (ove prevista) la comunicazione da parte dello stesso resa ai sensi l'art. 1, comma 536, della L. n. 145/2018.

- Precisare che

I. In caso di sostituzione del responsabile sanitario, il legale rappresentante della Eneadue srl è tenuto a comunicare tempestivamente le generalità del nuovo responsabile, documentandone i titoli professionali da questi posseduti e produrre dichiarazione di accettazione dell'incarico ai fini della variazione, ai sensi dell'art. 10, comma 2 della L.R. n. 9/2017 e s.m.i. del relativo provvedimento autorizzativo;
II. la presente autorizzazione si intende valida esclusivamente per i locali cui si riferisce;
III. il legale rappresentante Regina della Pace Società Cooperativa Sociale è tenuto al rispetto delle previsioni di cui agli artt.11, 12, 16, 29 comma 2 della L.R. n. 9/2017 e s.m.i.;
IV. ai sensi dell'articolo 6.3, del R.R. n. 4/2019: "*La struttura trasmette annualmente l'elenco della dotazione organica alla competente Sezione regionale opportunamente dettagliato, specificando per ciascun nucleo i nominativi degli operatori, la qualifica professionale, il titolo di studio, la data di assunzione e la tipologia del contratto con il debito orario*".
V. ai sensi dell'art. 16, comma 1 della L.R. n. 9/2017 e s.m.i., "*(…) Il legale rappresentante del soggetto autorizzato ha l'obbligo di comunicare immediatamente al comune o alla Regione, secondo la competenza stabilita ai sensi dell'articolo 8, e al dipartimento di prevenzione dell'azienda sanitaria locale territorialmente competente la perdita dei suddetti requisiti minimi o l'instaurarsi di cause di decadenza dell'autorizzazione all'esercizio. Ove possibile, il dipartimento di prevenzione dell'azienda sanitaria locale prescrive specifiche azioni mirate al ripristino della rispondenza ai criteri di legge del soggetto autorizzato. E' facoltà degli organi di vigilanza competenti la richiesta di documenti o di atti di notorietà redatti a cura del responsabile sanitario, comprovanti la permanenza del possesso dei requisiti minimi previsti dal regolamento regionale e attestanti l'assenza di cause di decadenza dell'autorizzazione all'esercizio, con cadenza quinquennale a partire dalla data di rilascio dell'autorizzazione e ogni qualvolta ciò sia, dagli stessi, ritenuto opportuno.*";

VI. ai sensi dell'art. 21, comma 4 della L.R. n. 9/2017, "*Le AASSLL non sono obbligate a stipulare i contratti di cui al comma 3 con i soggetti accreditati*."

VII. ai sensi dell'articolo 24, comma 4, Il legale rappresentante del soggetto accreditato, fermo restando l'obbligo di cui all'articolo 17, comma 1, entro e non oltre il termine di scadenza di ogni triennio decorrente dalla data di rilascio dell'apposito provvedimento o di riconoscimento per legge dell'accreditamento, rende alla Regione una dichiarazione sostitutiva di atto di notorietà della permanenza del possesso dei requisiti minimi e ulteriori previsti dal regolamento regionale o da altra specifica normativa. Che nello stesso termine, il legale rappresentante deve rendere, altresì, una dichiarazione sostitutiva di atto di notorietà di sussistenza di tutte le condizioni essenziali previste dall'articolo 20, comma 2, ai fini dell'accreditamento istituzionale; che in caso di omessa presentazione della dichiarazione relativa alla sussistenza dei requisiti minimi e ulteriori o di omessa comunicazione prevista dal presente comma, la Regione dispone verifica ispettiva senza preavviso per l'accertamento dei medesimi e di ogni altro presupposto o condizione ai fini del mantenimento dell'accreditamento istituzionale e della sottostante autorizzazione all'esercizio;

VIII. ai sensi dell'art. 26, comma 1 "*La Regione può verificare in ogni momento la permanenza dei requisiti stabiliti e delle condizioni previste ai fini dell'accreditamento, nonché l'attuazione delle prescrizioni eventualmente adottate con il provvedimento di accreditamento. Per tale attività di verifica si avvale dell'Organismo tecnicamente accreditante".*

di notificare il presente provvedimento:

- ✓ Al legale rappresentante della Eneadue srl Pec (eneadue@pec.it)
- ✓ Al Direttore generale della ASL Lecce direzione.generale@pec.asl.lecce.it
- ✓ Al Direttore dell'Area Sociosanitaria della ASL Lecce area.sociosanitaria@pec.asl.lecce.it
- ✓ Al Dipartimento di Prevenzione della ASL Lecce Dipartimento.prevenzione.asl.lecce@pec.rupar.puglia.it
- ✓ Al Dipartimento di Prevenzione della ASL Bari dipartimentoprevenzione.aslbari@pec.rupar.puglia.it

di pubblicare il presente provvedimento sul Bollettino Ufficiale della Regione Puglia.

Il presente provvedimento:

a) sarà pubblicato all'Albo della Sezione Strategie e Governo dell'Offerta/Albo Telematico (ove *disponibile*);
b) sarà trasmesso in copia conforme all'originale alla Segreteria della Giunta Regionale;
c) sarà trasmesso alla Sezione Comunicazione Istituzionale della Regione Puglia per gli adempimenti di cui all'art. 23 del D. Lgs. n. 33/2013;
d) sarà disponibile nel sito ufficiale della Regione Puglia *(ove disponibile l'albo telematico*);
e) il presente atto, composto da n. 16 facciate, è adottato in originale;
f) viene redatto in forma integrale.

**Il Dirigente della Sezione SGO**
(Mauro Nicastro)

Il sottoscritto attesta che il procedimento istruttorio è stato espletato nel rispetto della vigente normativa

regionale, nazionale e comunitaria e che il presente schema di provvedimento, predisposto ai fini dell'adozione dell'atto finale da parte del Dirigente Responsabile di Sezione, è conforme alle risultanze istruttorie.
Il sottoscritto attesta che il presente documento è stato sottoposto a verifica per la tutela dei dati personali secondo la normativa vigente.

Il funzionario Istruttore
(Francesca Vantaggiato)

Il Dirigente Servizio Strategie e Governo dell'Assistenza
alle Persone in condizione di Fragilita'- Assistenza Sociosanitaria
(Elena Memeo)

DETERMINAZIONE DEL DIRIGENTE SEZIONE STRATEGIE E GOVERNO DELL'OFFERTA 1 giugno 2023, n. 174

**Metropolis Consorzio di Cooperative Sociali Arl Onlus (p.Iva 05457290723) - Conferma dell'autorizzazione all'esercizio ai sensi dell'art.3, comma 3, lett. c) e dell'art.8,comma 3 della L.R. n.9 del 2.05.2017 e ss.mm.ii. della L.R. n. 9 del 02/05/2017 e smi CON PRESCRIZIONE per una Rsa non autosufficienti di cui al R.R.n.4/2019 con dotazione di 45 pl posti letto ai fini dell'autorizzazione denominata"OPERA PADRE KOLBE" ubicata in Molfetta (BA), in via Pierluigi da Palestrina, n.14.**

**Il Dirigente della Sezione**

**Vista** la Legge regionale 4 febbraio 1997, n. 7 – Norme di Organizzazione dell'Amministrazione Regionale;
**Vista** la Deliberazione G.R. n. 3261 del 28/7/98 e s.m.i.;
**Visti** gli artt. 4 e 16 del D. Lgs. 165/01 e s.m.i.;
**Vista** la deliberazione di Giunta Regionale n. 1426 del 4/10/2005;
**Visto** il Decreto del Presidente della Giunta Regionale 22 febbraio 2008 n. 161;
**Vista** la Deliberazione di Giunta Regionale n. 1444 del 30 luglio 2008;
**Vista** la Determinazione del Direttore dell'Area Organizzazione e Riforma dell'Amministrazione n. 9 del 20/04/2015, ad oggetto "*riassetto organizzativo dell'Area Politiche per la promozione della salute, delle persone e delle pari opportunità*";
**Visto** il Decreto del Presidente della Giunta Regionale 31 luglio 2015 n. 443, ad oggetto "*Adozione del modello organizzativo denominato "Modello Ambidestro per l'innovazione della macchina Amministrativa regionale – MAIA". Approvazione Atto di Alta Organizzazione*";
**Vista** la Determinazione del Dirigente della Sezione Personale e Organizzazione n. 28 del 29/09/2020 di conferimento dell'incarico di Dirigente del Servizio Strategie e Governo dell'Assistenza alle Persone in condizione di Fragilità- Assistenza Sociosanitaria;
**Vista** la Deliberazione di Giunta Regionale n. 322 del 07/03/2022 di conferimento dell'incarico di Direzione della Sezione Strategie e Governo dell'Offerta;

In Bari, sulla base dell'istruttoria espletata dai funzionari istruttori, e confermata dal Dirigente di Servizio, presso la sede della Sezione e Governo dell'Offerta (SGO), riceve la seguente relazione.

La L.R. 2 maggio 2017 n. 9 e smi avente ad oggetto "*Nuova disciplina in materia di autorizzazione alla realizzazione e all'esercizio, all'accreditamento istituzionale e accordi contrattuali delle strutture sanitarie e socio-sanitarie pubbliche e private*", stabilisce:
- all'articolo 8, commi da 1 a 6, che: "*1. Tutti i soggetti che intendono gestire attività sanitaria o socio-sanitaria soggetta ad autorizzazione all'esercizio sono tenuti a presentare domanda alla Regione o al comune.2. Alla domanda di autorizzazione all'esercizio devono essere allegati il titolo attestante l'agibilità, la dichiarazione sostitutiva di atto di notorietà concernente il possesso dei requisiti, i titoli accademici del responsabile sanitario e tutta la documentazione richiesta dall'ente competente. L'atto di notorietà deve indicare compiutamente il numero e le qualifiche del personale da impegnare nella struttura. 3. Alla Regione compete il rilascio dell'autorizzazione all'esercizio per le strutture sanitarie e socio-sanitarie di cui all'art. 5, comma 1, nonché per i servizi di assistenza territoriale in regime domiciliare e per le attività di assistenza territoriale in regime domiciliare svolte dalle strutture che erogano prestazioni di assistenza territoriale residenziale, semiresidenziale e ambulatoriale. 4. Al comune compete il rilascio dell'autorizzazione all'esercizio per le strutture sanitarie e socio-sanitarie di cui all'articolo 5, comma 3, punto 3.2. 5. La Regione e il comune, avvalendosi del dipartimento di prevenzione dell'azienda sanitaria locale competente per territorio, eventualmente di concerto con altre strutture competenti nell'ambito dell'attività da autorizzare, verificano l'effettivo rispetto dei requisiti minimi di cui al regolamento regionale o altra specifica normativa e previsione della contrattazione collettiva, nonché di ogni eventuale prescrizione contenuta nell'autorizzazione alla realizzazione. L'accertamento da parte del dipartimento di prevenzione è effettuato entro novanta giorni dalla data di conferimento dell'incarico di verifica. 6. Completato l'iter istruttorio, il dipartimento di prevenzione dell'azienda sanitaria locale inoltra gli atti degli*

*accertamenti e il parere conclusivo alla Regione o al comune competente, che, in caso di esito favorevole, rilasciano l'autorizzazione all'esercizio dell'attività sanitaria o socio-sanitaria entro i successivi sessanta giorni, fatta salva l'interruzione del termine, per non più di trenta giorni e per una sola volta, esclusivamente per la motivata richiesta di documenti che integrino o completino la documentazione presentata e che non siano già nella disponibilità dell'amministrazione, e che questa non possa acquisire autonomamente. Il termine ricomincia a decorrere dalla data di ricezione della documentazione integrativa*";

In data 9/02/2019 è entrato in vigore il R.R. n. 4 del 21/01/2019 ad oggetto "Regolamento regionale sull'Assistenza residenziale e semiresidenziale ai soggetti non autosufficienti – Residenza Sanitaria Assistenziale (RSA) estensiva e di mantenimento – Centro diurno per soggetti non autosufficienti" (pubblicato sul B.U.R.P. del 25/1/2019), ove sono confluite diverse tipologie di strutture precedentemente disciplinate dal R.R. n. 3/2005 e dal R.R. n. 4/2007, tra le quali le RSSA ex ART 66 del RR 4 del 2007.

Il suddetto R.R. n. 4/2019 prevede:

-all'art. 9 comma 3 (Fabbisogno per l'autorizzazione all'esercizio), che:
"*3. In aggiunta rispetto ai parametri di cui al comma 2, sono fatti salvi i seguenti posti letto/posti semiresidenziali:*
*a) posti letto/ posti semiresidenziali di RSA ex R.R. n. 3/2005 pubblici già autorizzati all'esercizio o già previsti in atti di programmazione sanitaria regionale;*
*b) posti letto/posti semiresidenziali di RSA ex R.R. n. 3/2005 privati già autorizzati all'esercizio;*
*c) posti letto/posti semiresidenziali di RSA ex R.R. n. 3/2005 privati per i quali è stato concesso parere di compatibilità e per i quali non sia decorso il termine biennale di validità ai sensi della ex L.R. n. 8/2004 e s.m.i.;*
*d) i posti di RSA ex R.R. n. 3/2005 già assegnati con la deliberazione della Giunta regionale 18 novembre 2002, n. 1870 (Piano di riconversione dei Presidi ospedalieri di Bisceglie e Foggia di cui alla del. cons. reg. n. 380/1999 e successive modificazioni di cui alla del. giunta reg. 1087/2002 – Definizione dei rapporti con la congregazione religiosa "Casa della Divina provvidenza";*
*e) i posti letto di RSSA ex art. 66 R.R. n. 4/2007 e s.m.i. autorizzate al funzionamento alla data di entrata in vigore del presente regolamento;*
*f) i posti letto di RSSA ex art. 66 R.R. n. 4/2007 e s.m.i. e di Centri diurni ex art. 60- ter R.R. n. 4/2007 e s.m.i. realizzati dalle AASSLL, dai Comuni o dalle ASP o dai soggetti privati con il contributo dei fondi FESR, della Regione e/o dei Comuni e non ancora autorizzate al funzionamento alla data di entrata in vigore del presente regolamento;*
*g) i posti letto di RSSA ex art. 66 R.R. n. 4/2007 e s.m.i. e di Centri diurni ex art. 60- ter R.R. n. 4/2007 e s.m.i. che hanno presentato istanza di autorizzazione alla realizzazione o alla ristrutturazione di strutture sanitarie e sociosanitarie con mezzi propri presentate dai privati alla data del 31/12/2017 che all'entrata in vigore del presente regolamento sono state autorizzate ovvero per le quali è decorso, senza diniego, il termine previsto dalla legge per il rilascio;*
*h) i posti letto di RSAA ex art. 67 R.R. n. 4/2007 e s.m.i., ai sensi dell'art. 7-bis della L.R. n. 53/2017 e s.m.i., per i quali sia stata presentata istanza di riqualificazione quali RSA di mantenimento";*

-all'art 12.1 (Disposizioni Transitorie), che:

"*a) La giunta regionale, entro 60 giorni dall'entrata in vigore del presente regolamento, approva un atto ricognitivo di tutte le strutture rientranti tra gli autorizzati all'esercizio di cui al comma 3 dell'art. 9 e dei posti letto di RSA ex R.R. 3/2005 e di RSSA ex art. 66 R.R. n. 4/2007 e s.m.i. rientranti nell'ambito di applicazione dei commi 3 e 4 del precedente art. 10, con l'indicazione: 1) dei posti letto di RSA non autosufficienti ancora disponibili, e rientranti nel fabbisogno di accreditamento di cui al comma 1 dell'art.10, da assegnare ai sensi del comma 5 dell'art.10; 2) dei posti letto da assegnare alle strutture ammesse ai finanziamenti di cui all'art. 29 comma 7 della legge regionale n. 9/17 e s.m.i entro la data di entrata in vigore della stessa legge, entro la percentuale pari al 5% dei posti letto di cui alla precedente punto 1.*"

-all'art. 12.3 (Norme transitorie per le rssa ex art. 66 r.r. 4/2007 e smi autorizzate al funzionamento e non

contrattualizzate con le aa.ss.ll) che,

"*1. Le RSSA ex art. 66 R.R. 4/2007 e smi già autorizzate al funzionamento alla data di entrata in vigore del presente regolamento e non contrattualizzate con la ASL, ai fini della conferma dell'autorizzazione all'esercizio come RSA di mantenimento - nuclei di prestazioni di mantenimento per anziani e nuclei prestazioni mantenimento per soggetti affetti da demenza, si adeguano ai requisiti di cui al presente regolamento nei termini di seguito indicati a far data dall'entrata in vigore del presente regolamento:*

*a) entro 6 mesi per i requisiti organizzativi e tecnologici minimi e specifici;*
*b) entro 3 anni per i requisiti strutturali minimi e specifici.*

*In deroga al precedente punto b), le RSSA ex art. 66 R.R. 4/2007 e smi possono mantenere i requisiti strutturali previsti dalla previgente normativa.*

*2. Le RSSA ex art. 66 R.R. 4/2007 e smi già autorizzate al funzionamento alla data di entrata in vigore del presente regolamento e non contrattualizzate con la ASL, a seguito dell'approvazione dell'atto di Giunta regionale di cui al all'art. 12.1, lett. a), e relativamente ai posti letto disponibili possono presentare istanza di accreditamento come RSA di mantenimento - nuclei di prestazioni di mantenimento per anziani e nuclei prestazioni mantenimento per soggetti affetti da demenza."*

Con Determinazione Dirigenziale n. 277 del 12.07.2012 emessa dal Dirigente Settore Socio- educativo della Comune di Molfetta, la struttura denominata "*Opera di Padre Kolbe*", sita in Molfetta (BA) in via Pierluigi da Palestrina, n.14, veniva autorizzata al funzionamento come residenza sociosanitaria assistenziale ( ex. art.66 R.R. 4/2007) per una ricettività di 25 ospiti.

Con Determinazione n.17 del 14.01.2014 del Dirigente Settore Socio-educativo della Comune di Molfetta, la Struttura in oggetto veniva autorizzata al funzionamento per ulteriori 20 posti a seguito di ampliamento.

Con Determinazione Dirigenziale n.231 del 07.03.2014, la Regione Puglia aggiornava l'iscrizione al Registro regionale delle strutture e dei servizi autorizzati all'esercizio delle attività socio- assistenziali destinate agli anziani della R.S.A. denominata "*Opera Padre Kolbe*", con sede in Molfetta alla via Pierluigi da Palestrina n.14, disposta con Atto Dirigenziale n.1020 del 24.09.2012, relativamente alla ricettività, sino a complessivi n.45 posti letto.

La Regione in data 30/01/2020 riceveva dal Comune di Molfetta le seguenti comunicazioni: a) Nota del Comune di Molfetta prot. n 6707 del 30/01/2020 acquisita al Protocollo al n. 1666 del 03/02/2020 senza alcun allegato avente ad oggetto "riferimento nota prot. 6286 del 28/01/2020 autorizzazione all'esercizio e accreditamento della struttura Opera Padre Kolbe sita in Via Pierluigi da Palestrina n. 14 a Molfetta" in cui il Comune comunica "vista la mole della documentazione allegata seguirà invio a mezzo raccomandata a/r.

Successivamente all'arrivo della predetta comunicazione e comunque oltre il termine previsto dalle DGR 2153 e 2154 per la presentazione delle istanze (ovvero oltre la data del 31/01/2020) perveniva l'istanza formulata secondo il modello di domanda allegato alla D.G.R. n. 2153 del 25/11/2019 ,unitamente alla documentazione richiamata nella nota 6707 del 30/01/2020, con cui il Legale Rappresentante del Consorzio di Cooperative Sociali-Metropolis con sede in Molfetta (BA) alla via Viale Pio XI, N.48/41-42 chiedeva congiuntamente, allo scrivente Servizio, il rilascio della conferma dell'autorizzazione all'esercizio e dell'accreditamento per la RSA non autosufficienti denominata "OPERA PADRE KOLBE", ubicata in Molfetta, alla via Pierluigi da Palestrina, n.14.

All'esito dell'istruttoria, con DGR 1006 del 30/06/2020 pubblicata sul BURP del 14/07/2020 ad oggetto "Regolamenti regionali n. 4 e 5 del 2019 — Approvazione preintese - Assegnazione provvisoria di posti

autorizzabili ed accreditabili – Indirizzi applicativi alle Aziende Sanitarie Locali" la Regione approvava le tabelle riportanti i posti letto/posti di RSA e di Centro diurno, per soggetti non autosufficienti e disabili, concedibili ai fini dell'autorizzazione all'esercizio e dell'accreditamento, prevedendo che "*In riferimento ai posti letto/posti da confermare ai fini dell'autorizzazione all'esercizio, trattandosi di strutture già autorizzate al funzionamento secondo la previgente normativa (RR 4/2007) l'istruttoria ha confermato tutti i posti oggetto dei precedenti atti autorizzativi, purchè la struttura abbia presentato l'istanza entro i termini di scadenza previsti nelle due deliberazioni di approvazione degli atti ricognitivi (DGR n. 2153/2019 e DGR n. 2154/2019), ovvero entro il termine 31/01/2020 per le strutture non contrattualizzate, entro il termine del 08/02/2020 per le strutture già contrattualizzate (RSSA e Centri diurni ex RR 4/2007) e/o già autorizzate ed accreditate (RSA e Centri diurni ex RR 3/2005)*".

Nella predetta Delibera in merito alle comunicazioni pervenute dal Comune di Molfetta e su riportate e alle successive istanze con relativa documentazione trasmesse tardivamente sempre dal medesimo Comune e attinenti le strutture di cui è titolare il consorzio Metropolis si prevedeva l'assegnazione dei posti ai fini della sola conferma dell'autorizzazione all'esercizio. In merito ai posti accreditabili si stabiliva, per la RSSA Opera Padre Kolbe, la struttura non era ammessa all'assegnazione dei posti in accreditamento con la seguente motivazione "*non contrattualizzata - trasmessa in forma cartacea dal comune - fuori termine - ente incompetente in materia".*

Con DGR 1006 del 2020 (Pubblicata sul BURP n. 103 del 14/07/2020) ad oggetto "*Regolamenti regionali n. 4 e 5 del 2019 –– Approvazione preintese - Assegnazione provvisoria di posti autorizzabili ed accreditabili – Indirizzi applicativi alle Aziende Sanitarie Locali*" la Regione assegnava al Consorzio Metropolis 45 pl ai soli fini della conferma dell'autorizzazione.

Nella predetta determinazione si stabiliva altresì che "*2. A seguito dell'approvazione del presente provvedimento, in riferimento alle istanze di conferma dell'autorizzazione all'esercizio e di accreditamento presentate dalle strutture sociosanitarie ai sensi delle DGR n. 2153/2019 e DGR n. 2154/2019 e tenuto conto del numero di posti accreditabili indicati nelle tabelle 2, 4, 10 e 11 allegate al presente provvedimento, sarà avviata la fase di verifica dei requisiti strutturali, tecnologici ed organizzativi di cui ai RR 4/2019 e RR 5/2019 mediante disposizione di incarico ai Dipartimenti di Prevenzione. All'esito delle verifiche e a seguito di acquisizione di parere favorevole sul possesso dei predetti requisiti rilasciato dal Dipartimento di prevenzione incaricato, la competente Sezione regionale provvede a rilasciare il provvedimento di conferma dell'autorizzazione all'esercizio e di accreditamento.*"

Con successiva DGR 1409 del 2020 ad oggetto "*DGR n. 1006 del 30/06/2020 "Regolamenti regionali n. 4 e 5 del 2019 –– Approvazione preintese - Assegnazione provvisoria di posti autorizzabili ed accreditabili – Indirizzi applicativi alle Aziende Sanitarie Locali*" – *Modifica ed integrazioni*" la Regione confermava al Consorzio Metropolis l'assegnazione dei posti già effettuata con la DGR 1006 del 2020.

Tenuto conto dei posti in autorizzazione complessivamente riconosciuti alla struttura, nonché dell'istanza di conferma dell'autorizzazione all'esercizio e di accreditamento presentata ai sensi delle DGR n. 2153/2019 e del numero di posti autorizzati come assegnati con le DGR 1006 e 1409 del 2020, veniva dato avvio alla fase di verifica dei requisiti strutturali, tecnologici ed organizzativi di cui ai RR 4/2019 mediante disposizione di incarico al Dipartimenti di Prevenzione delle Asl Bari (Nota di incarico AOO 183_3956 del 09.03.2021) per n.45 posti letto di RSA mantenimento anziani di tipo A.

Con pec del 28.01.2023 acquisita al protocollo al AOO_ 183 _2777 del 01.02.2023 il Dipartimento di Prevenzione della Asl Bari inviava nota prot. n° 12506/2023 del 28.01.2023 con allegata la scheda delle operazioni di verifica, avente ad oggetto "*risposta a nota prot. n° AOO del 09/03/2021 n°0003956 della Regione Puglia-Dipartimento Promozione della Salute- Servizio Accreditamenti, relativa ad incarico al DP di ASL Bari ai fini*

*della verifica del possesso dei requisiti per l'autorizzazione all'esercizio ai sensi dell'art.8 commi 3 e 5 della L.R. n.9 del 02/05/2017 e smi, di una RSA NON AUTOSUFFICIENTI denominata "Opera Padre Kolbe", ubicato in Via Pierluigi da Palestrina n.14 a Molfetta e gestito da Consorzio di Cooperative Sociali arl onlus METROPOLIS- PARERE DI COMPETENZA.*" comunicando che :

"*A seguito di VS nota prot. n° AOO183 del 09/03/2021 n°0003956 con cui si invitava il Dipartimento di Prevenzione della ASL BARI ad effettuare idonea verifica ispettiva finalizzata alla verifica dei requisiti generali minimi e specifici per l'autorizzazione all'esercizio previsti dai R.R. n.5/2019 e R.R. n.4/2019, rispettivamente per:*

*una RSA NON AUTOSUFFICIENTI denominata "Opera Padre Kolbe", sita nel Comune di Molfetta (BA) in Via Pierluigi da Palestrina n.14, gestita da Consorzio di Cooperative Sociali arl onlus Metropolis, con sede legale in Viale Pio XI n. 48/41-42 a Molfetta (BA), p.IVA. 05457290723.*

*In seguito agli accertamenti eseguiti in fase di sopralluogo, effettuato in data 31.10.2022, alla valutazione della documentazione e delle integrazioni documentali pervenute ed all'esito dell'ulteriore sopralluogo eseguito il 25/01/2023 si esprime: PARERE FAVOREVOLE per l'autorizzazione all'esercizio ai sensi della L.R. n.9 del 02/05/2017 e smi, verificata la sussistenza dei requisiti minimi e specifici di cui al Regolamento Regionale 21 Gennaio 2019, n.4 per RSA NON AUTOSUFFICIENTI denominata "Opera Padre Kolbe", sito nel Comune di Molfetta (BA) in Via Pierluigi da Palestrina n.14, per un numero di 45 p.l. RSA Mantenimento anziani.*"

Unitamente alla predetta nota, il Dipartimento di Prevenzione trasmetteva la seguente documentazione:

a) *Allegato A - Elenco nominativo degli operatori ai fini della verifica del possesso del titolo di studio e iscrizione al relativo Albo/Ordine (se prevista) e dalla tipologia di contratto stipulato.*
b) *Allegato 2 "Scheda delle operazioni di verifica dei requisiti per l'autorizzazione all'esercizio – RSA NON AUTOSUFFICIENTI"; Modulo A "Requisiti minimi e specifici organizzativi"; Modulo B - "Requisiti strutturali generali" e Modulo C "Requisiti tecnologici"; Modulo D- "Esito delle verifiche effettuate"*

Dall'analisi istruttoria condotta sulla documentazione trasmessa è emersa inoltre la carenza della figura infermieristica destinata a ricoprire il turno notturno per il primo nucleo da 20 pl.

Il RR 4 del 2019 agli articoli art 5.3 e 7.3 stabilisce infatti*:*

"*5.3 - Oltre allo standard di infermiere professionale riportato nella tabella, deve essere garantita la presenza di n. 1 unità infermieristica in possesso di attestato di BLSD durante il turno notturno all'interno della struttura. A tal riguardo si rimanda a quanto esplicitato sul punto nel paragrafo 7.3.3";*

*"7.3 - L'infermiere professionale che garantisce il turno di notte vigila anche sui pazienti ospitati negli altri nuclei di mantenimento e/o nuclei estensivi eventualmente presenti nella struttura. Il costo dell'infermiere professionale che garantisce il turno di notte nella struttura sarà compreso nei costi generali da calcolarsi ai fini della determinazione della tariffa. Per le strutture costituite da più nuclei di mantenimento e/o nuclei estensivi, per i nuclei successivi al primo il costo relativo all'infermiere viene convertito in maggiori ore di prestazioni assistenziali da parte di OSS da erogarsi nel corso delle 24 ore. Resta ferma la facoltà per la struttura di garantire la presenza di n. 1 infermiere di notte per nucleo*".

Pertanto le RSA, fermo restando la figura aggiuntiva di n. 1 infermiere di notte nella struttura possono optare per avere, quale figura aggiuntiva rispetto allo standard organizzativo riportato nelle tabelle dei requisiti organizzativi, in riferimento ad ogni nucleo da n. 20 pl ulteriore rispetto al primo, in alternativa o n. 1 infermiere (38 ore sett) o n. 1,1 OSS (42 ore sett).

Quanto alla struttura di che trattasi la stessa dovrà, pertanto, integrare l'organico con un infermiere per il primo nucleo da 20 pl posto che dall'elenco del personale trasmesso risultano presenti in organico 3 figure di Oss aggiuntive.

Per tutto quanto sopra riportato

Considerato che, con circolare n. AOO 183 9207 del 18/07/2022 la Regione al punto 6 dettava "*Precisazioni in merito al rilascio del provvedimento di conferma dell'autorizzazione e di accreditamento e all'inserimento nell'atto delle "prescrizioni di obbligo" stabilendo che "Come noto, le verifiche ispettive disposte dalla Regione ai fini del rilascio dell'accreditamento istituzionale e della conferma della sottostante autorizzazione all'esercizio devono concludersi con parere pieni e incondizionati, tenuto conto, peraltro che le strutture di cui si tratta sono per la maggior parte già operative.*
*Tanto precisato, si invitano i Dipartimenti di Prevenzione ad emettere pareri o positivi o negativi a seconda del possesso o meno da parte della struttura verificata dei requisiti previsti dai RR 4 e 5 del 2019. Quanto alla possibilità di inserire le cd. "prescrizioni di obblighi" nel parere e conseguentemente nell'atto finale si precisa che la possibilità di inserire le c.d. clausole impositive di obblighi è riconosciuta nell'attività amministrativa solo se "queste non siano ex se incompatibili con la natura dell'atto e non alterino la tipicità del provvedimento stesso". Va da sé che la Regione potrà emettere un provvedimento condizionato, subordinando la validità e l'efficacia dell'autorizzazione all'adempimento degli obblighi ivi previsti solo qualora la prescrizione attenga a profili "marginali". A titolo esemplificativo*:
*1. non saranno emessi provvedimenti di recepimento di pareri contenenti numerose clausole di prescrizione incentrate sull'assenza dei requisiti organizzativi;*
*2. la Regione ammetterà l'inserimento di una misura prescrittiva nell'ipotesi di mera carenza dello standard organizzativo (intendendosi per tale il lieve scostamento per alcune figure professionali dallo standard Regolamentare).*
*In ogni caso, nell'ipotesi sub 2 l'atto sarà emesso subordinando la validità e l'efficacia dell'autorizzazione all'adempimento della prescrizione e con le seguenti clausole aggiuntive:*
*"di incaricare il Dipartimento di Prevenzione della Asl (...) della verifica dell'adempimento delle prescrizioni di cui sopra entro i termini previsti e di darne comunicazione alla Regione Puglia;*
*di disporre che la Asl di riferimento dovrà accertare prima della stipula dell'accordo contrattuale l'adempimento alle prescrizioni di cui sopra (in capo alla struttura per la quale viene rilasciato l'accreditamento istituzionale)*".

considerato, altresì, che:
- l'art. 1, comma 536, della L. n. 145/2018, come modificato dall'art. 30, comma 1 della L. 23 dicembre 2021, n. 238, prevede inter alia che "*Le strutture sanitarie private di cura si dotano di un direttore sanitario che comunica il proprio incarico all'ordine territoriale competente per il luogo in cui ha sede la struttura. A tale ordine territoriale compete l'esercizio del potere disciplinare nei confronti del direttore sanitario limitatamente alle funzioni connesse all'incarico.";*
- la L. n. 238/2021 ha abrogato l'obbligo di iscrizione del Responsabile Sanitario di struttura sanitaria privata all'albo dell'ordine territoriale competente per il luogo nel quale ha sede la struttura de qua;
- pertanto, il dott. Delcuratolo Vincenzo, in qualità di Responsabile Sanitario della struttura de qua non è obbligato ad iscriversi all'Albo di Bari territorialmente competente in relazione al luogo in cui ha sede la struttura, ma ha l'obbligo di comunicare al predetto ordine il proprio incarico ai fini della soggezione al relativo potere disciplinare in relazione alle funzioni connesse all'incarico medesimo

**Posto quanto sopra, si propone di**

- rilasciare, **la conferma dell'autorizzazione all'esercizio** ai sensi dell'art.3, comma 3, lett. c) e dell'art.8 co 3 della LR 9 del 2017 e ss.mm.ii a
  **Titolare:** Metropolis Consorzio di Cooperative Sociali Arl Onlus (PIVA 05457290723)
  **Legale rappresentante**: LUIGI PAPARELLA
  **Attività:** R.S.A. non autosufficienti RR 4 del 2019
  **Sede legale:** Viale Pio XI n.48/41-42
  **Sede operativa:** Via Pierluigi da Palestrina n.14
  **Denominazione:** "*Opera Padre Kolbe*"
  **N. posti autorizzati**: 45 posti letto di R.S.A. di mantenimento di tipo A

**Responsabile sanitario, dott. DELCURATOLO VINCENZO** laureato in Medicina e Chirurgia presso l'Università degli Studi di Bologna in data 19/06/1982 e specializzato Criminologia Clinica Indirizzo Medico Psicologico E Psichiatrico Forense conseguita in data 31/07/1989 iscritto all'Albo Provinciale dei Medici Chirurghi della Provincia Barletta-Andria-Trani (Ordine della Provincia di Barletta-Andria-Trani) al n.0000000591.

Con la PRESCRIZIONE:

per il legale rappresentante della Società Metropolis Consorzio di Cooperative Sociali Arl Onlus, entro e non oltre giorni 30 dalla notifica del presente atto e dandone comunicazione al Dipartimento di Prevenzione della Asl Bari, a pena di inefficacia del medesimo, adegui lo standard organizzativo a quello previsto dal RR 4 del 2019 assumendo quale figura aggiuntiva rispetto allo standard organizzativo riportato nelle tabelle dei requisiti organizzativi: n. 1 infermieri di notte per il primo nucleo da 20 pl

e con la precisazione che il legale rappresentante della Società Metropolis Consorzio di Cooperative Sociali Arl Onlus ) entro e non oltre giorni 30 dalla notifica del presente atto trasmetta la comunicazione da parte del Responsabile Sanitario resa ai sensi l'art. 1, comma 536, della L. n. 145/2018, nonché la dichiarazione del legale rappresentante della società in merito all' "assenza di condanne definitive per reati di evasione fiscale e contributiva nei confronti del titolare e, nel caso di associazioni tra professionisti, società e persone giuridiche, del legale rappresentante, degli amministratori, nonché degli associati e dei soci titolari di quote o azioni superiori al 20 per cento"

- di incaricare il Dipartimento di Prevenzione della Asl Bari della verifica dell'adempimento della prescrizione di cui sopra entro i termini previsti e di darne comunicazione,entro i successivi 30 giorni, alla Regione Puglia che in caso di esito negativo provvederà senza preavviso all'annullamento d'ufficio ex articolo 21 nonies L. n. 241/1990 e s.m.i.;

e con l'ulteriori precisazioni che:

I. In caso di sostituzione del responsabile sanitario, il legale rappresentante di Metropolis Consorzio di Cooperative Sociali Arl Onlus è tenuto a comunicare tempestivamente le generalità del nuovo responsabile, documentandone i titoli professionali da questi posseduti e produrre dichiarazione di accettazione dell'incarico ai fini della variazione, ai sensi dell'art. 10, comma 2 della L.R. n. 9/2017 e s.m.i. del relativo provvedimento autorizzativo;
II. la presente autorizzazione si intende valida esclusivamente per i locali cui si riferisce;
III. il legale rappresentante di Metropolis Consorzio di Cooperative Sociali Arl Onlus è tenuto al rispetto delle previsioni di cui agli artt.11, 12, 16, 29 comma 2 della L.R. n. 9/2017 e s.m.i.;
IV. ai sensi degli articoli 5.3, del R.R. n. 4/2019: "*La struttura trasmette annualmente l'elenco della dotazione organica alla competente Sezione regionale opportunamente dettagliato, specificando per ciascun nucleo i nominativi degli operatori, la qualifica professionale, il titolo di studio, la data di assunzione e la tipologia del contratto con il debito orario*".
V. ai sensi dell'art. 16, comma 1 della L.R. n. 9/2017 e s.m.i., "*(…) Il legale rappresentante del soggetto autorizzato ha l'obbligo di comunicare immediatamente al comune o alla Regione, secondo la competenza stabilita ai sensi dell'articolo 8, e al dipartimento di prevenzione dell'azienda sanitaria locale territorialmente competente la perdita dei suddetti requisiti minimi o l'instaurarsi di cause di decadenza dell'autorizzazione all'esercizio. Ove possibile, il dipartimento di prevenzione dell'azienda sanitaria locale prescrive specifiche azioni mirate al ripristino della rispondenza ai criteri di legge del soggetto autorizzato. E' facoltà degli organi di vigilanza competenti la richiesta di documenti*

*o di atti di notorietà redatti a cura del responsabile sanitario, comprovanti la permanenza del possesso dei requisiti minimi previsti dal regolamento regionale e attestanti l'assenza di cause di decadenza dell'autorizzazione all'esercizio, con cadenza quinquennale a partire dalla data di rilascio dell'autorizzazione e ogni qualvolta ciò sia, dagli stessi, ritenuto opportuno.*";

VI. ai sensi dell'art. 21, comma 4 della L.R. n. 9/2017, "*Le AASSLL non sono obbligate a stipulare i contratti di cui al comma 3 con i soggetti accreditati*."

VII. ai sensi dell'articolo 24, comma 4, Il legale rappresentante del soggetto accreditato, fermo restando l'obbligo di cui all'articolo 17, comma 1, entro e non oltre il termine di scadenza di ogni triennio decorrente dalla data di rilascio dell'apposito provvedimento o di riconoscimento per legge dell'accreditamento, rende alla Regione una dichiarazione sostitutiva di atto di notorietà della permanenza del possesso dei requisiti minimi e ulteriori previsti dal regolamento regionale o da altra specifica normativa. Che nello stesso termine, il legale rappresentante deve rendere, altresì, una dichiarazione sostitutiva di atto di notorietà di sussistenza di tutte le condizioni essenziali previste dall'articolo 20, comma 2, ai fini dell'accreditamento istituzionale; che in caso di omessa presentazione della dichiarazione relativa alla sussistenza dei requisiti minimi e ulteriori o di omessa comunicazione prevista dal presente comma, la Regione dispone verifica ispettiva senza preavviso per l'accertamento dei medesimi e di ogni altro presupposto o condizione ai fini del mantenimento dell'accreditamento istituzionale e della sottostante autorizzazione all'esercizio;

**VERIFICA AI SENSI DEL D. Lgs. 196/03**

**Garanzie alla riservatezza**

La pubblicazione dell'atto all'Albo, salve le garanzie previste dalla legge 241/90 in tema di accesso ai documenti amministrativi, avviene nel rispetto della tutela alla riservatezza dei cittadini, secondo quanto disposto dal D. lgs. n. 196/03 in materia di protezione dei dati personali, nonché dal vigente regolamento regionale n. 5/2006 per il trattamento dei dati sensibili e giudiziari.

Ai fini della pubblicità legale, l'atto destinato alla pubblicazione è redatto in modo da evitare la diffusione di dati personali identificativi non necessari ovvero il riferimento a dati sensibili, qualora tali dati fossero indispensabili per l'adozione dell'atto, essi sono trasferiti in documenti separati, esplicitamente richiamati.

**ADEMPIMENTI DI CUI ALLA L. R. 28/01 e successive modificazioni ed integrazioni.**

Il presente provvedimento non comporta alcun mutamento qualitativo o quantitativo di entrata o di spesa né a carico del Bilancio della Regione né a carico degli Enti per i cui debiti i creditori potrebbero rivalersi sulla Regione e che è escluso ogni ulteriore onere aggiuntivo rispetto a quelli già autorizzati a valere sullo stanziamento previsto dal bilancio regionale.

**IL DIRIGENTE RESPONSABILE DELLA SEZIONE STRATEGIE E GOVERNO DELL'OFFERTA**

- sulla base delle risultanze istruttorie innanzi illustrate, che qui si intendono integralmente riportate;
- viste la sottoscrizione posta in calce al presente provvedimento dal Dirigente del Servizio Strategie e Governo dell'Assistenza alle Persone in condizione di Fragilità- Assistenza Sociosanitaria;

**D E T E R M I N A**

- rilasciare, **la conferma dell'autorizzazione all'esercizio** ai sensi dell'art.3, comma 3, lett. c) e dell'art.8 co 3 della LR 9 del 2017 e ss.mm.ii a
  **Titolare:** Metropolis Consorzio di Cooperative Sociali Arl Onlus (PIVA 05457290723)
  **Legale rappresentante**: LUIGI PAPARELLA
  **Attività:** R.S.A. non autosufficienti RR 4 del 2019
  **Sede legale:** Viale Pio XI n.48/41-42

**Sede operativa:** Via Pierluigi da Palestrina n.14
**Denominazione:** "*Opera Padre Kolbe*"
**N. posti autorizzati**: 45 posti letto di R.S.A. di mantenimento di tipo A
**Responsabile sanitario, dott. DELCURATOLO VINCENZO** laureato in Medicina e Chirurgia presso l'Università degli Studi di Bologna in data 19/06/1982 e specializzato Criminologia Clinica Indirizzo Medico Psicologico E Psichiatrico Forense conseguita in data 31/07/1989 iscritto all'Albo Provinciale dei Medici Chirurghi della Provincia Barletta-Andria-Trani (Ordine della Provincia di Barletta-Andria-Trani) al n.0000000591.

Con la PRESCRIZIONE:

per il legale rappresentante della Società Metropolis Consorzio di Cooperative Sociali Arl Onlus, entro e non oltre giorni 30 dalla notifica del presente atto e dandone comunicazione al Dipartimento di Prevenzione della Asl Bari, a pena di inefficacia del medesimo, adegui lo standard organizzativo a quello previsto dal RR 4 del 2019 assumendo quale figura aggiuntiva rispetto allo standard organizzativo riportato nelle tabelle dei requisiti organizzativi: n. 1 infermieri di notte per il primo nucleo da 20 pl

e con la precisazione che il legale rappresentante della Società Metropolis Consorzio di Cooperative Sociali Arl Onlus ) entro e non oltre giorni 30 dalla notifica del presente atto trasmetta la comunicazione da parte del Responsabile Sanitario resa ai sensi l'art. 1, comma 536, della L. n. 145/2018, nonché la dichiarazione del legale rappresentante della società in merito all' "assenza di condanne definitive per reati di evasione fiscale e contributiva nei confronti del titolare e, nel caso di associazioni tra professionisti, società e persone giuridiche, del legale rappresentante, degli amministratori, nonché degli associati e dei soci titolari di quote o azioni superiori al 20 per cento"

- di incaricare il Dipartimento di Prevenzione della Asl Bari della verifica dell'adempimento della prescrizione di cui sopra entro i termini previsti e di darne comunicazione,entro i successivi 30 giorni, alla Regione Puglia che in caso di esito negativo provvederà senza preavviso all'annullamento d'ufficio ex articolo 21 nonies L. n. 241/1990 e s.m.i.;

e con l'ulteriori precisazioni che:

I. In caso di sostituzione del responsabile sanitario, il legale rappresentante di Metropolis Consorzio di Cooperative Sociali Arl Onlus è tenuto a comunicare tempestivamente le generalità del nuovo responsabile, documentandone i titoli professionali da questi posseduti e produrre dichiarazione di accettazione dell'incarico ai fini della variazione, ai sensi dell'art. 10, comma 2 della L.R. n. 9/2017 e s.m.i. del relativo provvedimento autorizzativo;
II. la presente autorizzazione si intende valida esclusivamente per i locali cui si riferisce;
III. il legale rappresentante di Metropolis Consorzio di Cooperative Sociali Arl Onlus è tenuto al rispetto delle previsioni di cui agli artt.11, 12, 16, 29 comma 2 della L.R. n. 9/2017 e s.m.i.;
IV. ai sensi degli articoli 5.3, del R.R. n. 4/2019: "*La struttura trasmette annualmente l'elenco della dotazione organica alla competente Sezione regionale opportunamente dettagliato, specificando per ciascun nucleo i nominativi degli operatori, la qualifica professionale, il titolo di studio, la data di assunzione e la tipologia del contratto con il debito orario*".
V. ai sensi dell'art. 16, comma 1 della L.R. n. 9/2017 e s.m.i., "*(…) Il legale rappresentante del soggetto autorizzato ha l'obbligo di comunicare immediatamente al comune o alla Regione, secondo la competenza stabilita ai sensi dell'articolo 8, e al dipartimento di prevenzione dell'azienda sanitaria locale territorialmente competente la perdita dei suddetti requisiti minimi o l'instaurarsi di cause di decadenza dell'autorizzazione all'esercizio. Ove possibile, il dipartimento di prevenzione dell'azienda sanitaria locale*

*prescrive specifiche azioni mirate al ripristino della rispondenza ai criteri di legge del soggetto autorizzato. E' facoltà degli organi di vigilanza competenti la richiesta di documenti o di atti di notorietà redatti a cura del responsabile sanitario, comprovanti la permanenza del possesso dei requisiti minimi previsti dal regolamento regionale e attestanti l'assenza di cause di decadenza dell'autorizzazione all'esercizio, con cadenza quinquennale a partire dalla data di rilascio dell'autorizzazione e ogni qualvolta ciò sia, dagli stessi, ritenuto opportuno.*";

VI. ai sensi dell'art. 21, comma 4 della L.R. n. 9/2017, "*Le AASSLL non sono obbligate a stipulare i contratti di cui al comma 3 con i soggetti accreditati*."

VII. ai sensi dell'articolo 24, comma 4, Il legale rappresentante del soggetto accreditato, fermo restando l'obbligo di cui all'articolo 17, comma 1, entro e non oltre il termine di scadenza di ogni triennio decorrente dalla data di rilascio dell'apposito provvedimento o di riconoscimento per legge dell'accreditamento, rende alla Regione una dichiarazione sostitutiva di atto di notorietà della permanenza del possesso dei requisiti minimi e ulteriori previsti dal regolamento regionale o da altra specifica normativa. Che nello stesso termine, il legale rappresentante deve rendere, altresì, una dichiarazione sostitutiva di atto di notorietà di sussistenza di tutte le condizioni essenziali previste dall'articolo 20, comma 2, ai fini dell'accreditamento istituzionale; che in caso di omessa presentazione della dichiarazione relativa alla sussistenza dei requisiti minimi e ulteriori o di omessa comunicazione prevista dal presente comma, la Regione dispone verifica ispettiva senza preavviso per l'accertamento dei medesimi e di ogni altro presupposto o condizione ai fini del mantenimento dell'accreditamento istituzionale e della sottostante autorizzazione all'esercizio;

Di notificare il presente provvedimento:

- ✓ Al legale rappresentante del Metropolis Consorzio di Cooperative Sociali Arl Onlus; (metropolis.consorzio@pec.it)
- ✓ Al Direttore generale della ASL BARI; (direzione.generale@asl.bari.it)
- ✓ Al Direttore dell'Area Sociosanitaria della ASL BARI; (servsociosanitari.aslbari@pec.rupar.puglia.it)
- ✓ Al Dipartimento di Prevenzione della ASL BARI (sispnord.aslbari@pec.rupar.puglia.it)
- ✓ Di pubblicare il presente provvedimento sul Bollettino Ufficiale della Regione Puglia.

Il presente provvedimento:

a) Sarà pubblicato all'Albo della Sezione Strategie e Governo dell'Offerta/Albo Telematico(*ovedisponibile*);
b) sarà trasmesso in copia conforme all'originale alla Segreteria della Giunta Regionale;
c) sarà trasmesso alla Sezione Comunicazione Istituzionale della Regione Puglia per gli adempimenti di cui all'art.23 del D.Lgs. n .33/2013;
d) sarà disponibile nel sito ufficiale della Regione Puglia *(ovedisponibile l'albo telematico*);
e) il presente atto, composto da n.12 facciate, è adottato in originale;
f) viene redatto in forma integrale.

**Il Dirigente della Sezione SGO**
(Mauro Nicastro)

Il sottoscritto attesta che il procedimento istruttorio è stato espletato nel rispetto della vigente normativa regionale, nazionale e comunitaria e che il presente schema di provvedimento, predisposto ai fini dell'adozione dell'atto finale da parte del Dirigente Responsabile di Sezione, è conforme alle risultanze istruttorie.

Il sottoscritto attesta che il presente documento è stato sottoposto a verifica per la tutela dei dati personali secondo la normativa vigente.

Il funzionario Istruttore
(Francesca Vantaggiato)

Il Dirigente Servizio Strategie e Governo dell'Assistenza
Alle Persone in condizione di Fragilita '- Assistenza Sociosanitaria
(Elena Memeo)

DETERMINAZIONE DEL DIRIGENTE SEZIONE STRATEGIE E GOVERNO DELL'OFFERTA 1 giugno 2023, n. 175

**Conferma dell'autorizzazione all'esercizio ai sensi dell'art.3, comma 3, lett. c) e dell'art.8, comma 3 della L.R. n.9 del 2.05.2017 e ss.mm.ii. per un Centro Diurno per soggetti non autosufficienti di cui al R.R. n. 4/2019 di titolarità della Società Metropolis Consorzio di Cooperative sociali arl Onlus con dotazione di 20 posti denominato "Opera Santa Giustina" ubicato in Molfetta alla Via G.B.Verni n.7.**

**Il Dirigente della Sezione**

**Vista** la Legge regionale 4 febbraio 1997, n. 7 – Norme di Organizzazione dell'Amministrazione Regionale;
**Vista** la Deliberazione G.R. n. 3261 del 28/7/98 e s.m.i.;
**Visti** gli artt. 4 e 16 del D. Lgs. 165/01 e s.m.i.;
**Vista** la deliberazione di Giunta Regionale n. 1426 del 4/10/2005;
**Visto** il Decreto del Presidente della Giunta Regionale 22 febbraio 2008 n. 161;
**Vista** la Deliberazione di Giunta Regionale n. 1444 del 30 luglio 2008;
**Vista** la Determinazione del Direttore dell'Area Organizzazione e Riforma dell'Amministrazione n. 9 del 20/04/2015, ad oggetto "*riassetto organizzativo dell'Area Politiche per la promozione della salute, delle persone e delle pari opportunità*";
**Visto** il Decreto del Presidente della Giunta Regionale 22 Gennaio 2021, n. 22 "*Adozione Atto di Alta Organizzazione. Modello Organizzativo MAIA 2.0*" pubblicato sul Bollettino Ufficiale della Regione Puglia n. 15 del 28/01/2021, successivamente modificato ed integrato con Decreto del Presidente della Giunta regionale 10 Febbraio 2021, n. 45;
**Vista** la Determinazione del Dirigente della Sezione Personale e Organizzazione n. 28 del 29/09/2020 di conferimento dell'incarico di Dirigente del Servizio Strategie e Governo dell'Assistenza alle Persone in condizione di Fragilità- Assistenza Sociosanitaria;
**Vista** la Deliberazione di Giunta Regionale n. 322 del 07/03/2022 di conferimento dell'incarico di Direzione della Sezione Strategie e Governo dell'Offerta;

In Bari, sulla base dell'istruttoria espletata dai funzionari istruttori, e confermata dal Dirigente di Servizio, presso la sede della Sezione e Governo dell'Offerta (SGO), riceve la seguente relazione.

La L.R. 2 maggio 2017 n. 9 e smi avente ad oggetto "*Nuova disciplina in materia di autorizzazione alla realizzazione e all'esercizio, all'accreditamento istituzionale e accordi contrattuali delle strutture sanitarie e socio-sanitarie pubbliche e private*", stabilisce:

- all'articolo 8, commi da 1 a 6, che: "*1. Tutti i soggetti che intendono gestire attività sanitaria o socio-sanitaria soggetta ad autorizzazione all'esercizio sono tenuti a presentare domanda alla Regione o al comune.2. Alla domanda di autorizzazione all'esercizio devono essere allegati il titolo attestante l'agibilità, la dichiarazione sostitutiva di atto di notorietà concernente il possesso dei requisiti, i titoli accademici del responsabile sanitario e tutta la documentazione richiesta dall'ente competente. L'atto di notorietà deve indicare compiutamente il numero e le qualifiche del personale da impegnare nella struttura. 3. Alla Regione compete il rilascio dell'autorizzazione all'esercizio per le strutture sanitarie e socio-sanitarie di cui all'art. 5, comma 1, nonché per i servizi di assistenza territoriale in regime domiciliare e per le attività di assistenza territoriale in regime domiciliare svolte dalle strutture che erogano prestazioni di assistenza territoriale residenziale, semiresidenziale e ambulatoriale. 4. Al comune compete il rilascio dell'autorizzazione all'esercizio per le strutture sanitarie e socio-sanitarie di cui all'articolo 5, comma 3, punto 3.2. 5. La Regione e il comune, avvalendosi del dipartimento di prevenzione dell'azienda sanitaria locale competente per territorio, eventualmente di concerto con altre strutture competenti nell'ambito dell'attività da autorizzare, verificano l'effettivo rispetto dei requisiti minimi di cui al regolamento regionale o altra specifica normativa e previsione della contrattazione collettiva, nonché di ogni eventuale prescrizione contenuta nell'autorizzazione*

*alla realizzazione. L'accertamento da parte del dipartimento di prevenzione è effettuato entro novanta giorni dalla data di conferimento dell'incarico di verifica. 6. Completato l'iter istruttorio, il dipartimento di prevenzione dell'azienda sanitaria locale inoltra gli atti degli accertamenti e il parere conclusivo alla Regione o al comune competente, che, in caso di esito favorevole, rilasciano l'autorizzazione all'esercizio dell'attività sanitaria o socio- sanitaria entro i successivi sessanta giorni, fatta salva l'interruzione del termine, per non più di trenta giorni e per una sola volta, esclusivamente per la motivata richiesta di documenti che integrino o completino la documentazione presentata e che non siano già nella disponibilità dell'amministrazione, e che questa non possa acquisire autonomamente. Il termine ricomincia a decorrere dalla data di ricezione della documentazione integrativa*".

In data 9/02/2019 è entrato in vigore il R.R. n. 4 del 21/01/2019 ad oggetto "*Regolamento regionale sull'Assistenza residenziale e semiresidenziale ai soggetti non autosufficienti – Residenza Sanitaria Assistenziale (RSA) estensiva e di mantenimento – Centro diurno per soggetti non autosufficienti*" (pubblicato sul B.U.R.P. del 25/1/2019), ove sono confluite diverse tipologie di strutture precedentemente disciplinate dal R.R. n. 3/2005 e dal R.R. n. 4/2007.

Il suddetto R.R. n. 4/2019 prevede

-all'art. 9 comma 3 (Fabbisogno per l'autorizzazione all'esercizio), che:
"*3. In aggiunta rispetto ai parametri di cui al comma 2, sono fatti salvi i seguenti posti letto/posti semiresidenziali:*
*a) posti letto/ posti semiresidenziali di RSA ex R.R. n. 3/2005 pubblici già autorizzati all'esercizio o già previsti in atti di programmazione sanitaria regionale;*
*b) posti letto/posti semiresidenziali di RSA ex R.R. n. 3/2005 privati già autorizzati all'esercizio;*
*c) posti letto/posti semiresidenziali di RSA ex R.R. n. 3/2005 privati per i quali è stato concesso parere di compatibilità e per i quali non sia decorso il termine biennale di validità ai sensi della ex L.R. n. 8/2004 e s.m.i.;*
*d) i posti di RSA ex R.R. n. 3/2005 già assegnati con la deliberazione della Giunta regionale 18 novembre 2002, n. 1870 (Piano di riconversione dei Presidi ospedalieri di Bisceglie e Foggia di cui alla del. cons. reg. n. 380/1999 e successive modificazioni di cui alla del. giunta reg. 1087/2002 – Definizione dei rapporti con la congregazione religiosa "Casa della Divina provvidenza";*
*e) i posti letto di RSSA ex art. 66 R.R. n. 4/2007 e s.m.i. autorizzate al funzionamento alla data di entrata in vigore del presente regolamento;*
*f) i posti letto di RSSA ex art. 66 R.R. n. 4/2007 e s.m.i. e di Centri diurni ex art. 60- ter R.R. n. 4/2007 e s.m.i. realizzati dalle AASSLL, dai Comuni o dalle ASP o dai soggetti privati con il contributo dei fondi FESR, della Regione e/o dei Comuni e non ancora autorizzate al funzionamento alla data di entrata in vigore del presente regolamento;*
*g) i posti letto di RSSA ex art. 66 R.R. n. 4/2007 e s.m.i. e di Centri diurni ex art. 60- ter R.R. n. 4/2007 e s.m.i. che hanno presentato istanza di autorizzazione alla realizzazione o alla ristrutturazione di strutture sanitarie e sociosanitarie con mezzi propri presentate dai privati alla data del 31/12/2017 che all'entrata in vigore del presente regolamento sono state autorizzate ovvero per le quali è decorso, senza diniego, il termine previsto dalla legge per il rilascio;*
*h) i posti letto di RSAA ex art. 67 R.R. n. 4/2007 e s.m.i., ai sensi dell'art. 7-bis della L.R. n. 53/2017 e s.m.i., per i quali sia stata presentata istanza di riqualificazione quali RSA di mantenimento";*

-all'art 12.1 (Disposizioni Transitorie), che:

"a) *La giunta regionale, entro 60 giorni dall'entrata in vigore del presente regolamento, approva un atto ricognitivo di tutte le strutture rientranti tra gli autorizzati all'esercizio di cui al comma 3 dell'art. 9 e dei posti letto di RSA ex R.R. 3/2005 e di RSSA ex art. 66 R.R. n. 4/2007 e s.m.i. rientranti nell'ambito di applicazione dei commi 3 e 4 del precedente art. 10, con l'indicazione: 1) dei posti letto di RSA non autosufficienti ancora*

*disponibili, e rientranti nel fabbisogno di accreditamento di cui al comma 1 dell'art.10, da assegnare ai sensi del comma 5 dell'art.10; 2) dei posti letto da assegnare alle strutture ammesse ai finanziamenti di cui all'art. 29 comma 7 della legge regionale n. 9/17 e s.m.i entro la data di entrata in vigore della stessa legge, entro la percentuale pari al 5% dei posti letto di cui alla precedente punto 1.*"

-all'art.12.6 (Norme transitorie per i centri diurni ex art. 60 ter r.r. 4/2007 e smi autorizzati al funzionamento e non contrattualizzati con le aa.ss.ll.) che,

"*1. I Centri diurni ex art. 60 ter R.R. 4/2007 e smi già autorizzati al funzionamento alla data di entrata in vigore del presente regolamento e non contrattualizzati con la ASL, ai fini della conferma dell'autorizzazione all'esercizio come Centri Diurni disciplinati dal presente regolamento si adeguano ai requisiti dallo stesso previsti nei termini di seguito indicati a far data dall'entrata in vigore del presente regolamento:*

*a) entro 6 mesi per i requisiti organizzativi e tecnologici minimi e specifici.*

*b) entro 3 anni per i requisiti strutturali minimi e specifici.*

*In deroga al precedente punto b), i Centri diurni ex art. 60 ter R.R. 4/2007 e smi possono mantenere i requisiti strutturali previsti dalla previgente normativa.*

*2. I Centri diurni ex art. 60 ter R.R. 4/2007 e smi già autorizzati al funzionamento alla data di entrata in vigore del presente regolamento e non contrattualizzati con la ASL, a seguito dell'approvazione dell'atto di Giunta regionale di cui al all'art. 12.1, lett.b) e relativamente ai posti semiresidenziali disponibili, possono presentare istanza di accreditamento come Centri diurni disciplinati dal presente regolamento, previa conferma dell'autorizzazione all'esercizio.*

*7. La restante quota di posti disponibili di Centro diurno su base provinciale, e non oggetto del processo di riconversione di cui al precedente comma 6, ovvero la restante quota di posti disponibili di Centro diurno per soggetti non autosufficienti riveniente dalla ricognizione di cui all'art. 12.1 lettera b), è assegnata all'esito delle procedure di cui al successivo art. 12, con le seguenti modalità:*

*a) il 30% dei predetti posti disponibili sono destinati alle strutture dei DSS in cui si registra un esubero di posti letto già contrattualizzati alla data di entrata in vigore del presente regolamento rispetto al fabbisogno teorico risultante dalla applicazione del criterio del numero degli abitanti. La quota del 30% sarà distribuita, nel limite massimo di un nucleo da n. 30 posti ai Centri diurni ex art. 60 ter R.R. n. 4/2007 e s.m.i. pubblici e privati già autorizzati al funzionamento e non contrattualizzati alla data di entrata in vigore del presente regolamento;*

*b) il restante 70% dei predetti posti disponibili sono destinati alle strutture dei DSS carenti e parzialmente carenti di posti già contrattualizzati alla data di entrata in vigore del presente regolamento rispetto al fabbisogno teorico risultante dalla applicazione del criterio del numero degli abitanti, da distribuirsi in base alla popolazione residente. La quota del 70% è assegnata, nel limite di un nucleo da n. 30 posti, ai Centri diurni ex art. 60 ter R.R. n. 4/2007 e s.m.i. pubblici e privati già autorizzati al funzionamento alla data di entrata in vigore del presente regolamento, con il seguente ordine di preferenza:*

*1. Centro diurno ex art. 60 ter R.R. n. 4/2007 e s.m.i. non contrattualizzato;*
*2. Centro diurno ex art. 60 ter R.R. n. 4/2007 e s.m.i. già contrattualizzata."*

Con DGR 25 novembre 2019, n. 2153 ad oggetto "R.R. n. 4/2019 - art. 12.1 - Atto ricognitivo delle strutture rientranti tra le autorizzate all'esercizio di cui all'art.9, comma 3 e dei posti letto/posti rientranti nel fabbisogno di accreditamento di cui all'art. 10, commi 3 e 4 - Posti letto/posti disponibili ai fini del rilascio di nuove autorizzazioni all'esercizio e di accreditamento" la Regione approvava:

- l'allegato A, in applicazione dell'art. 12 "NORME TRANSITORIE" - punto 12.1 "DISPOSIZIONI

TRANSITORIE", riportante la ricognizione delle strutture rientranti tra gli autorizzati all'esercizio di cui al comma 3 dell'art. 9 R.R. n. 4/2019; la determinazione dei posti disponibili ai fini di nuove autorizzazioni all'esercizio; le disposizioni generali relative ai posti autorizzabili all'esercizio; i modelli di domanda per le autorizzazioni alla realizzazione e le autorizzazioni all'esercizio predisposti per le autorizzazioni in forma singola o associata;

- l'allegato B, in applicazione dell'art. 12 "NORME TRANSITORIE" - punto 12.1 "DISPOSIZIONI TRANSITORIE", riportante la ricognizione: − dei posti letto/posti di strutture rientranti nella riserva di posti accreditabili di cui ai commi 3 e 4 dell'art. 10 R.R. n. 4/2019 con l'indicazione: a) dei posti letto di RSA e di Centri diurni per soggetti non autosufficienti ancora disponibili, e rientranti nel fabbisogno di accreditamento di cui al comma 1 dell'art.10, da assegnare ai sensi del comma 5 e 7 dell'art.10; (omissis) le indicazioni operative relative ai posti accreditabili; − i modelli di domanda per le conferme delle autorizzazioni all'esercizio e per gli accreditamenti, predisposti per le autorizzazioni e gli accreditamenti in forma singola o associata.

Con la DGR 2153 del 2019 la Regione stabiliva altresì:

- In merito alla modalità ed ai termini per la presentazione delle istanze di conferma dell'autorizzazione all'esercizio e di accreditamento:

"*<u>PRESENTAZIONE DELLE ISTANZE</u>*

*Tenuto conto che:*

- *il termine previsto l'art. 12.6 ( 9 agosto 2019) ai fini della conferma dell'autorizzazione all'esercizio non è un termine perentorio;*
- *con il presente atto ricognitivo viene indicata la nuova data a decorrere dalla quale le strutture devono presentare relativa istanza;*
- *Il presente atto ricognitivo prevede l'assegnazione di posti ai fini dell'accreditamento, ne consegue che i Centri diurni ex art. 60 ter interessati alla distribuzione dei predetti posti, devono contestualmente richiedere la conferma dell'autorizzazione all'esercizio per i posti già autorizzati al funzionamento e l'accreditamento per max n. 30 posti utilizzando il modello di domanda AUT – ACC – 2 I Centri diurni ex art. 60 ter che partecipano alle preintese per i posti oggetto di accordo contrattuale ( come da tabella MM) ai soli fini della partecipazione all'assegnazione di ulteriori posti in accreditamento possono presentare istanza congiunta di conferma di autorizzazione all'esercizio e di accreditamento utilizzando il modello di domanda AUT – ACC – 2. (omissis) Le istanze per la conferma del titolo autorizzativo e per l'assegnazione dei posti in accreditamento da presentarsi alla Regione saranno valutate nel primo bimestre che decorrerà dalla data del 1/12/2019 fino alla data del 31/01/2020. Le istanze devono essere inoltrate alla pec (…)dal legale rappresentante della struttura che richiederà alla Regione la conferma dell'autorizzazione all'esercizio, ai sensi dell'art. 8 della L.R. n. 9/2017 e s.m.i., nel limite dei posti già oggetto dell'atto di autorizzazione al funzionamento e, congiuntamente, l'accreditamento istituzionale per max 1 modulo da n. 30 p.l., utilizzando il modello di domanda di cui all'allegato AUT – ACC - 2 con allegata la documentazione ivi prevista. La Regione, avvalendosi del Dipartimento di Prevenzione dell'Azienda Sanitaria Locale verifica l'effettivo il possesso dei requisiti minimi di cui al regolamento regionale n. 4/2019, e avvalendosi dell'Organismo Tecnicamente Accreditante (OTA) verifica il possesso degli ulteriori requisiti di qualità ai fini dell'accreditamento. Completato l'iter istruttorio, il Dipartimento di Prevenzione/OTA inoltra gli atti degli accertamenti e il parere conclusivo alla Regione, che, in caso di esito favorevole, rilascia l'autorizzazione all'esercizio e l'accreditamento dell'attività socio-sanitaria.*"

- In merito ai requisiti da possedersi all'atto dell'istanza per l'ottenimento della conferma dell'autorizzazione all'esercizio:

"1. R.R. N. 3/2010 - SEZIONE A - REQUISITI STRUTTURALI GENERALI per espresso rinvio nell'art. 14 del R.R. n. 4/2019 e coincidenti con i requisiti strutturali generali per il Centro diurno per soggetti non autosufficienti di cui all'art. 4 del R.R. n. 4/2019.

2.R.R. 4/2007 e s.m.i. - REQUISITI STRUTTURALI

- art. 36 - requisiti comuni alle strutture
- art. 60 ter - requisiti strutturali

*3. R.R. 4/2019 - ART.6 REQUISITI MINIMI PER L'AUTORIZZAZIONE ALL'ESERCIZIO DEL CENTRO DIURNO PER SOGGETTI NON AUTOSUFFICIENTI*

- *6.2 requisiti minimi organizzativi del Centro diurno per soggetti non autosufficienti*

*4. R.R. 4/2019 - ART.7 REQUISITI SPECIFICI PER L'AUTORIZZAZIONE ALL'ESERCIZIO*

- *7.4 requisiti specifici organizzativi del Centro diurno per soggetti non autosufficienti*

Con la Determinazione Dirigenziale n.43 del 19.09.2014 ad oggetto "*Autorizzazione Al Funzionamento Di Un Centro Diurno Integrato Per Il Supporto Cognitivo E Comportamentale Ai Soggetti Affetti Da Demenza Denominato Opera Santa Giustina Sito A Molfetta In Via G.B. Verni N.7, Gestito Dal Consorzio Cooperative Sociali A R. L. Metropolis. Con Sede Legale In Viale Pio Xi N.41-42/48 Molfetta*." rilasciata dal Dirigente del settore Welfare Cittadino del Comune di Molfetta, veniva autorizzato al funzionamento il Centro Diurno integrato per il supporto cognitivo e comportamentale ai soggetti affetti da demenza - denominato "Opera Santa Giustina", con sede operativa in Molfetta alla Via G.B. Verni n.7, con dotazione di 20 posti avente quale titolare il Consorzio cooperative sociali a.r.l. Metropolis.

Con Determinazione Regionale n. 880 del 02/10/2014 veniva iscritta nel Registro Regionale delle strutture autorizzate all'esercizio delle attività destinate a centro per il supporto cognitivo e comportamentale per i soggetti affetti da demenza.

Con nota del Comune di Molfetta prot. n 6687 del 30/01/2020 acquisita al Protololllo al n. 1651 del 03/02/2020 senza alcun allegato avente ad oggetto "*riferimento nota prot. 6288 del 28/01/2020 autorizzazione all'esercizio e accreditamento della struttura Centro diurno integrato per il supporto cognitivo e comportamentale ai soggetti affetti da demenza denominato Opera santa giustina sita in Via G B Verni n 7, Molfetta" il Comune comunica "vista la mole della documentazione allegata seguirà invio a mezzo raccomandata a/r*".

Successivamente all'arrivo della predetta comunicazione e comunque oltre il termine previsto dalle DGR 2153 e 2154 del 2019 per la presentazione delle istanze (ovvero oltre la data del 31/01/2020) perveniva a mezzo posta la documentazione richiamata nella predetta nota.

All'esito dell'istruttoria, con DGR 1006 del 30/06/2020 pubblicata sul BURP del 14/07/2020 ad oggetto "*Regolamenti regionali n. 4 e 5 del 2019 — Approvazione preintese - Assegnazione provvisoria di posti autorizzabili ed accreditabili – Indirizzi applicativi alle Aziende Sanitarie Locali" la Regione approvava le tabelle riportanti i posti letto/posti di RSA e di Centro diurno, per soggetti non autosufficienti e disabili, concedibili ai fini dell'autorizzazione all'esercizio e dell'accreditamento, prevedendo che "In riferimento ai posti letto/posti da confermare ai fini dell'autorizzazione all'esercizio, trattandosi di strutture già autorizzate al funzionamento secondo la previgente normativa (RR 4/2007) l'istruttoria ha confermato tutti i posti oggetto dei precedenti atti autorizzativi, purchè la struttura abbia presentato l'istanza entro i termini di scadenza previsti nelle due deliberazioni di approvazione degli atti ricognitivi (DGR n. 2153/2019 e DGR n. 2154/2019), ovvero entro il termine 31/01/2020 per le strutture non contrattualizzate, entro il termine del 08/02/2020 per le strutture già contrattualizzate (RSSA e Centri diurni ex RR 4/2007) e/o già autorizzate ed accreditate (RSA e Centri diurni ex RR 3/2005)*".

Nella predetta Delibera in merito alla comunicazione pervenuta dal Comune di Molfetta e su riportate e alle successive istanze con relativa documentazione trasmesse tardivamente sempre dal medesimo Comune e attinenti le strutture di cui è titolare il consorzio Metropoli si prevedeva l'assegnazione dei posti ai fini della sola conferma dell'autorizzazione all'esercizio. In merito ai posti accreditabili si stabiliva, invece, quanto segue "*Per il Centro diurno non autosufficienti Opera Santa Giustina non era ammessa all'assegnazione dei posti in*

*accreditamento con la seguente motivazione "comunicazione del Comune, senza allegare documentazione, di conferma di autorizzazione e accreditamento - ente incompetente in materia".*

Nella DGR 1006 del 2020 si stabiliva altresì che "*2. A seguito dell'approvazione del presente provvedimento, in riferimento alle istanze di conferma dell'autorizzazione all'esercizio e di accreditamento presentate dalle strutture sociosanitarie ai sensi delle DGR n. 2153/2019 e DGR n. 2154/2019 e tenuto conto del numero di posti accreditabili indicati nelle tabelle 2, 4, 10 e 11 allegate al presente provvedimento, sarà avviata la fase di verifica dei requisiti strutturali, tecnologici ed organizzativi di cui ai RR 4/2019 mediante disposizione di incarico ai Dipartimenti di Prevenzione. All'esito delle verifiche e a seguito di acquisizione di parere favorevole sul possesso dei predetti requisiti rilasciato dal Dipartimento di prevenzione incaricato, la competente Sezione regionale provvede a rilasciare il provvedimento di conferma dell'autorizzazione all'esercizio e di accreditamento.*"

Con successiva DGR 1409 del 2020 ad oggetto "DGR n. 1006 del 30/06/2020 "*Regolamenti regionali n. 4 e 5 del 2019 –– Approvazione preintese - Assegnazione provvisoria di posti autorizzabili ed accreditabili – Indirizzi applicativi alle Aziende Sanitarie Locali" – Modifica ed integrazioni*" la Regione confermava al Consorzio Metropolis quanto previsto con la DGR 1006 del 2020.

A seguito dell'approvazione del predetto provvedimento, in riferimento all'istanza di conferma dell'autorizzazione all'esercizio, presentata dal Consorzio Metropolis ai sensi delle DGR n. 2153/2019 e tenuto conto del numero di posti autorizzati, come assegnati, veniva dato avvio alla fase di verifica dei requisiti strutturali, tecnologici ed organizzativi di cui ai RR 4/2019 mediante disposizione di incarico al Dipartimento di Prevenzione delle Asl Bari (giusta nota prot. di incarico n. AOO 183_5373 del 31/03/2021).

Con pec del 28.01.2023 acquisita al protocollo di questa sezione al n.AOO_183_2767 del 01.02.2023 2022 **il Dipartimento di Prevenzione della Asl Bari** incaricato delle verifiche per la conferma del titolo autorizzativo comunicava: "*A seguito di VS nota prot. n° AOO 183 del 31/03/2021 n°0005373 con cui si invitava il Dipartimento di Prevenzione della Asl Bari ad effettuare idonea verifica ispettiva finalizzata alla verifica dei requisiti generali minimi specifici per l'autorizzazione all'esercizio previsti dai R.R. n.5/2019 e R.R. n.4/2019, rispettivamente per: un CENTRO DIURNO Non Autosufficienti denominato "Opera Santa Giustina", sito nel Comune di Molfetta (BA) in via Verni n.7, gestito da Consorzio di Cooperative Sociali a.r.l. onlus METROPOLIS, con sede legale in Viale Pio XI n.48/41-42 a Molfetta (BA), p.Iva 05457290723*.
*In seguito agli accertamenti eseguiti in fase di sopralluogo, effettuato in data 31.10.2022, alla valutazione della documentazione e delle integrazioni documentali pervenute ed all'esito dell'ulteriore sopralluogo eseguito il 25/01/2023 si esprime:* **PARERE FAVOREVOLE** *per l'autorizzazione all'esercizio ai sensi della L.R. n.9 del 02/05/2017 e smi, verificata la sussistenza dei requisiti minimi e specifici di cui al Regolamento Regionale 21 Gennaio 2019, n.4 per il CENTRO DIURNO Non Autosufficienti denominato "Opera Santa Giustina", sito nel Comune di Molfetta (BA) in via Verni n.7, per un numero di 20 posti."*

Unitamente alla predetta nota veniva trasmessa, altresì, la Scheda delle operazioni di verifica nella quale è riportato il seguente esito "*In relazione a quanto emerso in fase di sopralluogo, dalla valutazione documentale e dalle successive integrazioni pervenute, la struttura è in possesso dei requisiti oggetto di verifica. 25.01.2023*".

**Posto quanto sopra, si propone di**

- rilasciare, la **conferma dell'autorizzazione all'esercizio** ai sensi dell'art.3, comma 3 lett c), e dell'art.8, co 3 della LR n.9/2017 e ss.mm.ii., a

**Titolare**: Metropolis Consorzio Cooperative Sociali a.r.l. Onlus (P.IVA 05457290723)
**Rappresentante Legale**: Luigi Paparella
**Sede Legale**: Molfetta (BA), Viale Pio XI, n.48/41-42
**Attività**: Centro diurno non autosufficienti di cui al R.R. n.4 del 2019
**Sede operativa**: Molfetta (BA), in Via Verni n.7
**Denominazione**: "*Opera Santa Giustina*"
**N. posti autorizzati**: 20 posti

**Responsabile sanitario**, Dott. Fabbroni Antonio, laureato in MEDICINA E CHIRURGIA presso l'Università degli Studi di Bari il 10/06/1985 iscritto nell'Albo dei Medici Chirurghi della Provincia di Bari dal 07/11/1985 al numero 7808 con Specializzazione in Neurologia presso l'Università degli Studi di Bari il 11/07/1990.

- Precisare che

I. In caso di sostituzione del responsabile sanitario, il legale rappresentante della Società Metropolis Consorzio Cooperative Sociali a.r.l. Onlus è tenuto a comunicare tempestivamente le generalità del nuovo responsabile, documentandone i titoli professionali da questi posseduti e produrre dichiarazione di accettazione dell'incarico ai fini della variazione, ai sensi dell'art. 10, comma 2 della L.R. n. 9/2017 e s.m.i. del relativo provvedimento autorizzativo;

II. la presente autorizzazione si intende valida esclusivamente per i locali cui si riferisce;

III. il legale rappresentante della Società Metropolis Consorzio Cooperative Sociali a.r.l. Onlus è tenuto al rispetto delle previsioni di cui agli artt.11, 12, 16, 29 comma 2 della L.R. n. 9/2017 e s.m.i.;

IV. ai sensi dell'articolo 6.2 del R.R. n. 4/2019: "*La struttura trasmette annualmente l'elenco della dotazione organica alla competente Sezione regionale opportunamente dettagliato, specificando per ciascun nucleo i nominativi degli operatori, la qualifica professionale, il titolo di studio, la data di assunzione e la tipologia del contratto con il debito orario*".

V. ai sensi dell'art. 16, comma 1 della L.R. n. 9/2017 e s.m.i., "*(…) Il legale rappresentante del soggetto autorizzato ha l'obbligo di comunicare immediatamente al comune o alla Regione, secondo la competenza stabilita ai sensi dell'articolo 8, e al dipartimento di prevenzione dell'azienda sanitaria locale territorialmente competente la perdita dei suddetti requisiti minimi o l'instaurarsi di cause di decadenza dell'autorizzazione all'esercizio. Ove possibile, il dipartimento di prevenzione dell'azienda sanitaria locale prescrive specifiche azioni mirate al ripristino della rispondenza ai criteri di legge del soggetto autorizzato. E' facoltà degli organi di vigilanza competenti la richiesta di documenti o di atti di notorietà redatti a cura del responsabile sanitario, comprovanti la permanenza del possesso dei requisiti minimi previsti dal regolamento regionale e attestanti l'assenza di cause di decadenza dell'autorizzazione all'esercizio, con cadenza quinquennale a partire dalla data di rilascio dell'autorizzazione e ogni qualvolta ciò sia, dagli stessi, ritenuto opportuno.*".

**VERIFICA AI SENSI DEL D. LGS. 196/03**

**Garanzie alla riservatezza**

La pubblicazione dell'atto all'Albo, salve le garanzie previste dalla legge 241/90 in tema di accesso ai documenti amministrativi, avviene nel rispetto della tutela alla riservatezza dei cittadini, secondo quanto disposto dal D. lgs. n. 196/03 in materia di protezione dei dati personali, nonché dal vigente regolamento regionale n. 5/2006 per il trattamento dei dati sensibili e giudiziari.

Ai fini della pubblicità legale, l'atto destinato alla pubblicazione è redatto in modo da evitare la diffusione di dati personali identificativi non necessari ovvero il riferimento a dati sensibili, qualora tali dati fossero indispensabili per l'adozione dell'atto, essi sono trasferiti in documenti separati, esplicitamente richiamati.

**ADEMPIMENTI DI CUI ALLA L.R. 28/01 e successive modificazioni ed integrazioni.**

Il presente provvedimento non comporta alcun mutamento qualitativo o quantitativo di entrata o di spesa né a carico del Bilancio della Regione né a carico degli Enti per i cui debiti i creditori potrebbero rivalersi sulla Regione e che è escluso ogni ulteriore onere aggiuntivo rispetto a quelli già autorizzati a valere sullo stanziamento previsto dal bilancio regionale.

**Il Dirigente Responsabile della Sezione Strategie e Governo dell'Offerta**

- Sulla base delle risultanze istruttorie innanzi illustrate, che qui si intendono integralmente riportate;
- Viste la sottoscrizione posta in calce al presente provvedimento dal Dirigente del Servizio Strategie e Governo dell'Assistenza alle Persone in condizione di Fragilita'- Assistenza Sociosanitaria;

**DETERMINA**

- rilasciare, la **conferma dell'autorizzazione all'esercizio** ai sensi dell'art.3, comma 3 lett c), e dell'art.8, co 3 della LR n.9/2017 e ss.mm.ii., a

  **Titolare**: Metropolis Consorzio Cooperative Sociali a.r.l. Onlus (P.IVA 05457290723)
  **Rappresentante Legale**: Luigi Paparella
  **Sede Legale**: Molfetta (BA), Viale Pio XI, n.48/41-42
  **Attività**: Centro diurno non autosufficienti di cui al R.R. n.4 del 2019
  **Sede operativa**: Molfetta (BA), in Via Verni n.7
  **Denominazione**: "*Opera Santa Giustina*"
  **N. posti autorizzati**: 20 posti
  **Responsabile sanitario**, Dott. Fabbroni Antonio, laureato in MEDICINA E CHIRURGIA presso l'Università degli Studi di Bari il 10/06/1985 iscritto nell'Albo dei Medici Chirurghi della Provincia di Bari dal 07/11/1985 al numero 7808 con Specializzazione in Neurologia presso l'Università degli Studi di Bari il 11/07/1990.

  - Precisare che

  I. In caso di sostituzione del responsabile sanitario, il legale rappresentante della Società Metropolis Consorzio Cooperative Sociali a.r.l. Onlus è tenuto a comunicare tempestivamente le generalità del nuovo responsabile, documentandone i titoli professionali da questi posseduti e produrre dichiarazione di accettazione dell'incarico ai fini della variazione, ai sensi dell'art. 10, comma 2 della L.R. n. 9/2017 e s.m.i. del relativo provvedimento autorizzativo;
  II. la presente autorizzazione si intende valida esclusivamente per i locali cui si riferisce;
  III. il legale rappresentante della Società Metropolis Consorzio Cooperative Sociali a.r.l. Onlus è tenuto al rispetto delle previsioni di cui agli artt.11, 12, 16, 29 comma 2 della L.R. n. 9/2017 e s.m.i.;
  IV. ai sensi dell'articolo 6.2 del R.R. n. 4/2019: "*La struttura trasmette annualmente l'elenco della dotazione organica alla competente Sezione regionale opportunamente dettagliato, specificando per ciascun nucleo i nominativi degli operatori, la qualifica professionale, il titolo di studio, la data di assunzione e la tipologia del contratto con il debito orario*".
  V. ai sensi dell'art. 16, comma 1 della L.R. n. 9/2017 e s.m.i., "*(…) Il legale rappresentante del soggetto autorizzato ha l'obbligo di comunicare immediatamente al comune o alla Regione, secondo la competenza stabilita ai sensi dell'articolo 8, e al dipartimento di prevenzione dell'azienda sanitaria locale territorialmente competente la perdita dei suddetti requisiti minimi o l'instaurarsi di cause di decadenza dell'autorizzazione all'esercizio. Ove possibile, il dipartimento di prevenzione dell'azienda sanitaria locale prescrive specifiche azioni mirate al ripristino della rispondenza ai criteri di legge del soggetto autorizzato. E' facoltà degli organi di vigilanza competenti la richiesta di documenti o di atti di notorietà redatti a cura del responsabile sanitario, comprovanti la permanenza del possesso dei requisiti minimi previsti dal regolamento regionale e attestanti l'assenza di cause di decadenza dell'autorizzazione all'esercizio, con cadenza quinquennale a partire dalla data di rilascio dell'autorizzazione e ogni qualvolta ciò sia, dagli stessi, ritenuto opportuno.*".

- di notificare il presente provvedimento:

✓ Al legale rappresentante del Consorzio cooperative Sociali a.r.l. Metropolis
metropolis.consorzio@pec.it
Al Direttore generale della ASL Bari
direzione.generale@asl.bari.it

✓ Al Direttore dell'Area Sociosanitaria della ASL Bari

✓ Al Dipartimento di Prevenzione della ASL Bari
Dipartimento.prevenzione.aslbari@pec.rupar.puglia.it

- di pubblicare il presente provvedimento sul Bollettino Ufficiale della Regione Puglia.

Il presente provvedimento:

a) sarà pubblicato all'Albo della Sezione Strategie e Governo dell'Offerta/Albo Telematico (ove *disponibile*);
b) sarà trasmesso in copia conforme all'originale alla Segreteria della Giunta Regionale;
c) sarà trasmesso alla Sezione Comunicazione Istituzionale della Regione Puglia per gli adempimenti di cui all'art. 23 del D. Lgs. n. 33/2013;
d) sarà disponibile nel sito ufficiale della Regione Puglia *(ove disponibile l'albo telematico*);
e) il presente atto, composto da n. 11 facciate, è adottato in originale;
f) viene redatto in forma integrale.

**Il Dirigente della Sezione SGO**
(Mauro Nicastro)

Il sottoscritto attesta che il procedimento istruttorio è stato espletato nel rispetto della vigente normativa regionale, nazionale e comunitaria e che il presente schema di provvedimento, predisposto ai fini dell'adozione dell'atto finale da parte del Dirigente Responsabile di Sezione, è conforme alle risultanze istruttorie.
Il sottoscritto attesta che il presente documento è stato sottoposto a verifica per la tutela dei dati personali secondo la normativa vigente.

Il funzionario Istruttore
(Francesca Vantaggiato)

Il Dirigente Servizio Strategie e Governo dell'Assistenza
alle Persone in condizione di Fragilita'- Assistenza Sociosanitaria
(Elena Memeo)

DETERMINAZIONE DEL DIRIGENTE SEZIONE STRATEGIE E GOVERNO DELL'OFFERTA 9 giugno 2023, n. 181

**D.G.R. n. 398 del 27/03/2023 "Approvazione del criterio di ripartizione delle risorse finanziarie destinate ai Consultori Familiari privati no-profit ex L.R. n.52/2019 (art.42) - annualità 2021 e 2022", Approvazione modulistica - Indizione avviso pubblico.**

**IL DIRIGENTE DELLA SEZIONE**

VISTA la Legge regionale 4 febbraio 1997, n. 7 – Norme di Organizzazione dell'Amministrazione Regionale;
VISTA la deliberazione di Giunta regionale n. 3261 del 28/7/98 e s.m.i.;
VISTI gli artt. 4 e 16 del d.lgs. 165/01 e s.m.i.;
VISTO l'art.18 del d.lgs 196/03 "Codice in materia di protezione dei dati personali" e ss.mm.ii; VISTA la deliberazione di Giunta regionale n. 1426 del 4/10/2005;
VISTA la legge n.296 del 27/12/2006 "*Disposizioni per la formazione del bilancio annuale e pluriennale dello Stato (legge finanziaria 2007)*" che, all'art. 1, co.796, lettera u), ha stabilito che "*le regioni provvedono ad adottare provvedimenti finalizzati a garantire che, a decorrere dal 1° gennaio 2008, non possono essere concessi nuovi accreditamenti, ai sensi dell'art. 8- quater del decreto legislativo 30 dicembre 1992, n. 502 (….)*";
VISTO il Decreto del Presidente della Giunta Regionale 22 febbraio 2008 n. 161;
VISTA la deliberazione di Giunta regionale n. 1444 del 30 luglio 2008;
VISTO l'art. 32 della legge 18 giugno 2009, n. 69 che prevede l'obbligo di sostituire la pubblicazione tradizionale all'Albo Ufficiale con la pubblicazione di documenti digitali sui siti informatici;
VISTA la legge regionale n. 44 del 10/08/2018 "*Assestamento e variazione al bilancio di previsione per l'esercizio finanziario 2018 e pluriennale 2018-2020*";
VISTA la legge regionale n. 52 del 30/11/2019 "*Assestamento e variazione al bilancio di previsione per l'esercizio finanziario 2019 e pluriennale 2019 – 2021*";
VISTO il Decreto del Presidente della Giunta Regionale del 22 gennaio 2021 n.22 recante "*Adozione Atto di Alta Organizzazione. Modello Organizzativo MAIA 2.0*";
VISTA la legge regionale n.15 del 08/06/2021 "Misure di razionalizzazione in materia sanitaria e disposizioni varie", art.10, comma 1;
VISTA la deliberazione di Giunta regionale n.1203 del 20/07/2021, integrata dalla deliberazione di Giunta regionale n.1570 del 30/09/2021;
VISTA la determinazione dirigenziale n.290 del 27/10/2021 di indizione dell' avviso pubblico ad oggetto: "Risorse finanziarie destinate ai Consultori Familiari privati no profit ex L.R. n.52/2019 (art.42). AVVISO PUBBLICO 2021;
VISTA la legge regionale n. 51 del 30/12/2021 "Disposizioni per la formazione del bilancio di previsione 2022 e bilancio pluriennale 2022-2024 della Regione Puglia - legge di stabilità regionale 2022";
VISTA la legge regionale n.52 del 30/12/2021 " Bilancio di previsione della Regione Puglia per l'esercizio finanziario 2022 e bilancio pluriennale 2022-2024";
VISTA la deliberazione di Giunta regionale n. 2 del 20/01/2022 di approvazione del Documento tecnico di accompagnamento e del Bilancio finanziario gestionale 2020 – 2022;
VISTA la deliberazione di Giunta regionale n.302 del 07/03/2022 recante: "Valutazione di Impatto di Genere. Sistema di Gestione e di monitoraggio";
VISTA la deliberazione della Giunta Regionale n. 322 del 07 marzo 2022 con cui è stato conferito l'incarico di Direzione della Sezione Strategie e Governo dell'Offerta;
VISTA la determinazione dirigenziale n.22 del 29 agosto 2022 con cui è stato conferito l'incarico di Direzione del Servizio Strategie e Governo dell'Assistenza territoriale - Rapporti istituzionali e Capitale umano S.S.R.;
VISTA la determinazione dirigenziale n.414 del 06/12/2022 ad oggetto: "Art. 20 c.2 lettera a) D.lgs. n. 118/2011 – Impegno di spesa".
VISTA la deliberazione della Giunta Regionale n. 398 del 27/03/2023 "Approvazione del criterio di ripartizione

delle risorse finanziarie destinate ai Consultori Familiari privati no-profit ex L.R. n.52/2019 (art.42) – annualità 2021 e 2022;

**PREMESSO CHE**

- La L.R. n. 52 del 30/11/2019 avente ad oggetto "Assestamento e variazione al bilancio di previsione per l'esercizio finanziario 2019 e pluriennale 2019 – 2021" all'art. 42, modificato dall'art. 10, comma 1, L.R. n.15 del 08/06/2021 prevede che:

> 1. La Regione procede all'accreditamento dei consultori familiari privati no-profit che assicurano prestazioni consultoriali regolarmente documentate.
> 2. Sono accreditabili i consultori familiari che da almeno dieci anni documentano attività di prestazioni socio-sanitarie e/o progettuali in rete con le istituzioni pubbliche e/o private accreditate e realizzate negli ultimi cinque anni.
> 3. Nelle more del completamento della procedura di accreditamento, la Giunta regionale, con proprio provvedimento, procede a ripartire le risorse finanziarie quali misure di sostegno alla struttura destinate alle finalità di cui al comma 1 a favore delle strutture in possesso dei requisiti di cui al comma 2.
> 4. Per le finalità di cui al presente articolo, nel bilancio regionale autonomo, nell'ambito della missione 12, programma 5, titolo 1, è assegnata una dotazione finanziaria per l'esercizio finanziario 2019, in termini di competenza e cassa, di euro 100 mila;

- La deliberazione di Giunta regionale n. 2 del 20/01/2022 "Bilancio di previsione per l'esercizio finanziario 2022 e pluriennale 2022-2024. Articolo 39, comma 10, del decreto legislativo 23 giugno 2011, n.118. Documento tecnico di accompagnamento e Bilancio Finanziario Gestionale. Approvazione." nell'ambito del Capitolo U1205002 assegna una dotazione finanziaria per l'esercizio finanziario 2022 di euro 200 mila;
- Con la determinazione dirigenziale n.414 del 06/12/2022 ad oggetto: "Art. 20 c.2 lettera a) D.lgs. n. 118/2011 – Impegno di spesa" è stata impegnata la predetta somma di euro 200.000,00 (duecentomila);
- Con la deliberazione della Giunta regionale n. 398 del 27/03/2023 "Approvazione del criterio di ripartizione delle risorse finanziarie destinate ai Consultori Familiari privati no-profit ex L.R. n.52/2019 (art.42) – annualità 2021 e 2022 si è provveduto, in attuazione dell'art. 42, comma 3, della L.R. n.52/2019, a definire il criterio di ripartizione delle risorse da destinare alle strutture in possesso dei requisiti di cui all'art.42, comma 2, della stessa legge;

**CONSIDERATO CHE**

- con riferimento ai Consultori Familiari, allo stato, non è stato disposto il superamento della sospensione degli accreditamenti di cui alla L.R. n. 40 del 31/12/2007 che, all'art. 3, comma 32, dispone che: "*Fino al completamento degli adempimenti di cui all'art. 1, comma 796, lettera u), della L. n. 296/2006 e, comunque, fino a nuova disposizione da parte della Giunta Regionale sono sospesi nuovi accreditamenti di strutture private, non accreditate transitoriamente alla data di entrata in vigore della presente legge* [31/12/2007, n.d.r.], *fatta eccezione di quelle previste nelle intese per la riconversione delle case di cura e per le strutture realizzate con finanziamenti pubblici.*";
- precisamente, con il suddetto art. 3, comma 32 della L.R. n. 40/2007 è stata disposta la sospensione, a partire dal 1° gennaio 2008, dei nuovi accreditamenti di strutture private fino al completamento degli adempimenti di cui all'art. 1, comma 796, lettera u), della L. n. 296/2006, ovvero, per ogni specifica tipologia di struttura, sino all'emanazione di "*un provvedimento regionale di ricognizione e conseguente determinazione*" di un fabbisogno non soddisfatto ai fini dell'accreditamento, e, comunque, fino a nuova disposizione da parte della Giunta Regionale;

- con riferimento ai Consultori Familiari non è stato determinato un nuovo fabbisogno/un fabbisogno non soddisfatto ai fini dell'accreditamento e, conseguentemente, allo stato, non è stato disposto il superamento della sospensione degli accreditamenti di cui alla L.R. n. 40/2007;
- pertanto, allo stato, eventuali istanze di accreditamento di consultori familiari sarebbero riscontrate come inammissibili;

**Tuttavia, considerato, altresì, che:**

- il comma 3 della L.R. n. 52 del 30/11/2019 prevede espressamente che: "*Nelle more del completamento della procedura di accreditamento, la Giunta regionale, con proprio provvedimento, procede a ripartire le risorse finanziarie destinate alle finalità di cui al comma 1 a favore delle strutture in possesso dei requisiti di cui al comma 2*" e, pertanto, può procedersi alla liquidazione delle predette risorse a prescindere dall'avvio della procedura di accreditamento;
- gli unici requisiti richiesti dal predetto comma 3, necessari ai fini della ripartizione delle risorse finanziarie, sono quelli previsti dal richiamato comma 2, ovvero: "*da almeno dieci anni documentano attività di prestazioni socio-sanitarie e/o progettuali in rete con le istituzioni pubbliche e/o private accreditate e realizzate negli ultimi cinque anni*";
- la deliberazione della Giunta regionale n. 398 del 27/03/2023 stabilisce *inter alia* che le strutture dovranno presentare la documentazione al Dipartimento Promozione della Salute e del Benessere Animale; e, altresì, di dare mandato alla Sezione Strategie e Governo dell'Offerta per tutti gli adempimenti conseguenti all'adozione della deliberazione stessa.

Sulla scorta delle risultanze istruttorie di cui innanzi, ritiene di emanare l'avviso pubblico per la ripartizione delle risorse finanziarie destinate ai Consultori Familiari privati no profit ex L.R. n.52/2019 (art.42) per le annualità 2021 e 2022, di cui all'allegato A, parte integrante e sostanziale del presente provvedimento, e approvare la relativa modulistica così composta:

- Domanda di ammissione (allegato 1), parte integrante e sostanziale del presente provvedimento;
- Relazione dettagliata sulle attività (allegato 2), parte integrante e sostanziale del presente provvedimento;
- Relazione sul personale (allegato 3), parte integrante e sostanziale del presente provvedimento;
- Informativa sulla privacy (allegato 4), parte integrante e sostanziale del presente provvedimento.

**VERIFICA AI SENSI DEL D. LGS. 196/2003**
**Garanzia della riservatezza**

La pubblicazione dell'atto all'Albo, salve le garanzie previste dalla legge 241/1990 e ss.mm.ii. in tema di accesso ai documenti amministrativi, avviene nel rispetto della tutela alla riservatezza dei cittadini, secondo quanto disposto dal D.lgs. n. 196/2003 in materia di protezione dei dati personali, nonché dal vigente Regolamento n. 5/2006 per il trattamento dei dati sensibili e giudiziari.

Ai fini della pubblicità legale, l'atto destinato alla pubblicazione è redatto in modo da evitare la diffusione di dati personali identificativi non necessari ovvero il riferimento a dati sensibili; qualora tali dati fossero indispensabili per l'adozione dell'atto, essi sono trasferiti in documenti separati, esplicitamente richiamati.

| **Valutazione di impatto di genere** |
|---|
| La presente determinazione è stata sottoposta a Valutazione di impatto di genere ai sensi della DGR n.302 del 07/03/2022.<br>L'impatto di genere stimato è:<br>diretto<br>indiretto<br>**X** neutro |

**ADEMPIMENTI CONTABILI AI SENSI DEL D.LGS. 118/2011 e ss.mm.ii.**

Il presente provvedimento non comporta alcun mutamento qualitativo e quantitativo di entrata o di spesa né a carico del bilancio regionale né a carico degli Enti per i cui debiti i creditori potrebbero rivalersi sulla Regione ed è escluso ogni ulteriore onere aggiuntivo rispetto a quelli già autorizzati a valere sullo stanziamento previsto dal Bilancio Regionale.

**Tutto ciò premesso e considerato**

**IL DIRIGENTE**
**SEZIONE STRATEGIE E GOVERNO DELL'OFFERTA**

Per quanto rappresentato in narrativa, che qui s'intende integralmente riportato;

**D E T E R M I N A**

1. di emanare l'avviso pubblico "Risorse finanziarie destinate ai Consultori Familiari privati no-profit ex L.R. n.52/2019 (art.42). AVVISO PUBBLICO 2021 e 2022 ai sensi della DGR n.398 del 27/03/2023" (Allegato A), parte integrante e sostanziale del presente provvedimento;
2. di approvare il modello "Domanda di ammissione" (Allegato 1), parte integrante e sostanziale del presente provvedimento;
3. di approvare il modello "Relazione dettagliata sulle attività" (Allegato 2), parte integrante e sostanziale del presente provvedimento;
4. di approvare il modello "Relazione sul personale" (Allegato 3), parte integrante e sostanziale del presente provvedimento;
5. di approvare il modello "Informativa sulla privacy" (Allegato 4), parte integrante e sostanziale del presente provvedimento;
6. che il presente provvedimento, redatto in unico originale e composto di n.5 facciate e da n.5 allegati per n.13 facciate per un totale di n.18 facciate è dichiarato immediatamente esecutivo e:
   a) è unicamente formato con mezzi informatici e firmato digitalmente;
   b) sarà conservato nei sistemi informatici regionale CIFRA, Sistema Puglia e Diogene in applicazione delle "Linee Guida per la gestione degli Atti Dirigenziali come documenti originali informatici con il sistema CIFRA 1" dettate dal Segretario Generale della Presidenza;
   c) sarà reso pubblico, ai sensi dell'art. 20, comma 3 del Decreto del Presidente della Giunta Regionale n.443 del 31 luglio 2015, mediante affissione per 10 giorni lavorativi, a decorrere dalla data della sua adozione, all'Albo delle Determinazioni Dirigenziali tramite la piattaforma regionale CIFRA in ottemperanza alle medesime ""Linee Guida per la gestione degli Atti Dirigenziali come documenti originali informatici con il sistema CIFRA 1";
   d) sarà trasmesso, tramite la piattaforma CIFRA, al Segretario della Giunta Regionale;
   e) sarà pubblicato sul Bollettino Ufficiale della Regione Puglia;
   f) sarà pubblicato all'Albo della Sezione Strategie e Governo dell'Offerta/Albo Telematico (ove disponibile);
   g) sarà trasmesso alla Sezione Comunicazione Istituzionale della Regione Puglia per gli adempimenti di cui agli artt. 26 e 27 del D. Lgs. n.33/2013;

h) sarà disponibile nel sito ufficiale della Regione Puglia (ove disponibile l'albo telematico);

i) viene redatto in forma integrale.

**Il Dirigente della Sezione**
Mauro NICASTRO

La sottoscritta attesta che il procedimento istruttorio è stato espletato nel rispetto della vigente normativa comunitaria, nazionale e regionale e che il presente atto è conforme alle risultanze istruttorie. La sottoscritta attesta che il presente documento è stato sottoposto a verifica per la tutela dei dati personali secondo la normativa vigente.

**La Dirigente del Servizio SGAT-**
**Rapporti Istituzionali e Capitale Umano SSR**
Antonella CAROLI

REGIONE PUGLIA

**Allegato "A"**
**alla D.D. n. 181 del 09/06/2023**

**Risorse finanziarie destinate ai Consultori Familiari privati no-profit ex L.R. n.52/2019 (art.42).**

# AVVISO PUBBLICO annualità 2021 e 2022

## Invito a presentare domanda

**Il presente allegato "A" si compone di n° _6__ facciate**

Il Dirigente della Sezione Strategie e Governo dell'Offerta
Dott. Mauro NICASTRO

Mauro Nicastro
19.07.2023
15:47:58
GMT+01:00

REGIONE PUGLIA

**1. Premessa**

La Regione Puglia adotta il presente Avviso Pubblico per la ripartizione delle risorse finanziarie pari alla somma di euro 200.000 destinate ai consultori familiari privati no-profit previsti dall' art. 42, L.R. n.52/2019 quali misure di sostegno alle strutture.
Il criterio di ripartizione delle predette risorse, previste dalla D.G.R. n.2 del 20/01/2022, è stato definito con DGR n. 398 del 27/03/2023.

**2.Soggetti ammissibili e requisiti per la presentazione della domanda**

Destinatari della concessione ed erogazione delle risorse finanziarie previste dalla L.R. n. 52/2019 all'art. 42 e dalla D.G.R. n.2 del 20/01/2022 sono i consultori familiari privati no-profit che da almeno dieci anni documentano attività di prestazioni socio-sanitarie e/o progettuali in rete con le istituzioni pubbliche e/o private accreditate e realizzate negli ultimi cinque anni e che abbiano una delle seguenti caratteristiche:

- organizzazioni di volontariato (ODV) iscritte nel Registro regionale ai sensi della LR 16 marzo 1994, n. 11 o iscritte nel Registro Unico nazionale del Terzo Settore;

- associazioni di promozione sociale (APS) iscritte nel Registro regionale ai sensi della LR 18 dicembre 2007, n. 39 o iscritte nel Registro Unico nazionale del Terzo Settore.

Per quanto attiene alla regolarizzazione della situazione in merito al RUNTS, preso atto dell'avvenuta trasmigrazione dal registro regionale ODV/APS, si rimanda alla disposizione normativa del Decreto Ministeriale n° 106/2020 e, in particolare, all'art. 31, comma 8, che stabilisce che: "*fino al perfezionamento dell'iscrizione o all'emanazione del provvedimento di mancata iscrizione, gli enti iscritti nei registri delle ODV e delle APS di cui al comma 1 continuano a beneficiare dei diritti derivanti dalla rispettiva qualifica*".

All'atto della presentazione della domanda il soggetto richiedente deve dichiarare di essere iscritto nei Registri di competenza.

**3. Criterio di ripartizione delle risorse finanzarie**

Le risorse finanziarie destinate ai consultori familiari privati no-profit di cui al punto precedente sono pari alla somma di euro 200.000.

Il riparto delle suddette risorse tiene conto del numero delle prestazioni effettuate, da ciascuna struttura, nell'arco degli anni solari 2021 e 2022, e avviene sulla base dei criteri di seguito riportati:

a. 24.000 (ventiquattromila) euro ai Consultori che presentano domanda e che rientrano nei requisiti previsti dall'art. 42, comma 2, della L.R. n. 52/2019, e che documentano prestazioni in numero superiore a 1500 nell'arco degli anni solari 2021 e 2022. Tenuto conto del periodo emergenziale Covid, le prestazioni potranno essere considerate complessivamente per le due annualità;

b. 14.000 (quattordicimila) euro ai Consultori che presentano domanda e che rientrano nei requisiti previsti dall'art. 42, comma 2, della L.R. n. 52/2019, e che documentano prestazioni in numero compreso tra 401 e n.1500 nell'arco degli anni solari 2021 e 2022. Tenuto conto del periodo

REGIONE PUGLIA

emergenziale Covid, le prestazioni potranno essere considerate complessivamente per le due annualità;

c. 9.500 (novemilacinquecento) euro ai Consultori che presentano domanda e che rientrano nei requisiti previsti dall'art. 42, comma 2, della L.R. n. 52/2019, e che documentano prestazioni fino a n.400 nell'arco degli anni solari 2021 e 2022. Tenuto conto del periodo emergenziale Covid, le prestazioni potranno essere considerate complessivamente per le due annualità.

**4. Modalità di presentazione della domanda**

La domanda, redatta utilizzando la modulistica allegata al presente avviso pubblico, deve essere inviata, a pena di irricevibilità, non oltre il sessantesimo giorno successivo alla data di pubblicazione del presente Avviso nel Bollettino Ufficiale della Regione Puglia, esclusivamente da un indirizzo PEC all'indirizzo pec servizio.paos.regione@pec.rupar.puglia.it indicando nell'oggetto: "Risorse finanziarie destinate ai Consultori Familiari privati no-profit ex L.R. n.52/2019 (art.42) - Avviso pubblico annualità 2021 e 2022".

Le domande presentate oltre la scadenza del predetto termine non verranno prese in considerazione.

Per essere ammessa alle risorse finanziarie, la domanda dovrà, a pena di esclusione, essere debitamente compilata, in ogni sua parte, e sottoscritta digitalmente dal legale rappresentante dell'Ente ed essere accompagnata dalla seguente documentazione:

a) Domanda di ammissione (allegato 1);
b) Relazione dettagliata sulle attività (allegato 2);
c) Relazione sul personale (allegato 3);
d) Informativa sulla privacy (allegato 4).

Tutta la modulistica dovrà essere inviata, a pena di irricevibilità, esclusivamente in formato PDF (non sono ammessi formati differenti) e sottoscritta digitalmente dal Legale Rappresentante dell'Ente.

Con riferimento allo svolgimento di eventuali attività sanitarie, il legale rappresentante è tenuto a comunicare alla ASL territorialmente competente lo svolgimento di tali attività autocertificando il possesso dei requisiti igienico sanitari previsti dalla normativa vigente in materia; l'Azienda Sanitaria territorialmente competente dovrà rilasciare la presa d'atto del possesso dei requisiti.
L'autocertificazione e la presa d'atto del possesso dei requisiti rilasciata dall'Azienda Sanitaria territorialmente competente devono essere allegate, a pena di inammissibilità, al momento della presentazione della domanda.

La presentazione della domanda comporta l'accettazione di tutte le norme del presente Avviso.

**5. Cause di inammissibilità e/o irricevibilità delle domande**

Saranno considerate inammissibili ed escluse, come tali, dalla successiva fase della valutazione di merito, le domande di ammissione al beneficio:

a) prive di uno o più requisiti di partecipazione;
b) presentate da soggetti diversi da quelli legittimati;

c) non in formato PDF e/o prive della firma del legale rappresentante apposta mediante un certificato di Firma Digitale valido;
d) prive di uno o più documenti elencati al precedente punto 4;
e) che prevedano lo svolgimento delle attività in un ambito territoriale non compreso nel territorio della Regione Puglia.

Saranno considerate irricevibili ed escluse, come tali, dalla successiva fase della valutazione di merito le domande di ammissione al beneficio:

a) redatte mediante modulistica diversa da quella allegata al presente Avviso, così come elencata nel precedente punto 4;
b) pervenute all'Amministrazione regionale oltre i termini temporali di cui al precedente punto 4;
c) pervenute con modalità diverse e non rispondenti alle indicazioni di cui al precedente punto 4.

**6. Valutazione delle domande**

Accedono alla fase di valutazione di merito tutte le domande presentate entro la data di scadenza prevista e risultate ammissibili a seguito di istruttoria formale da parte della Sezione competente.

**7. Modalità di erogazione delle risorse finanziarie**

Le risorse finanziarie assegnate verranno liquidate con Determinazione del Dirigente della Sezione Strategie e Governo dell'Offerta.

**8. Revoca delle risorse finanziarie**

La Regione potrà disporre la revoca delle risorse finanziarie qualora, all'esito dei controlli sulla veridicità delle dichiarazioni sostitutive rese dai richiedenti, ai sensi dell'art. 71 del D.P.R. 445/2000, risultasse la non veridicità delle stesse.

La Regione si riserva, in ogni caso, di effettuare controlli e disporre eventuali atti di autotutela amministrativa.

La Regione si riserva la facoltà, a suo insindacabile giudizio, di revocare, modificare o annullare il presente Avviso pubblico, qualora ne ravvedesse l'opportunità per ragioni di pubblico interesse, senza che per questo i soggetti richiedenti possano vantare diritti nei confronti della Regione Puglia.

Qualora all'esito negativo dell'istruttoria non si sia proceduto all'erogazione delle risorse finanziarie così come ripartite e assegnate, e, nelle ipotesi di decadenza dal riconoscimento del beneficio economico e al conseguente recupero di quanto già erogato, il Dirigente della Sezione Strategie e Governo dell'Offerta provvederà a comunicare l'ammontare delle somme complessivamente non erogate e/o recuperate alla Giunta regionale. In tali casi, le somme costituiranno economia di spesa, salva diversa deliberazione della Giunta stessa.

**9. Informativa privacy e trattamento dei dati personali**

Ai sensi del D. Lgs. n. 101/2018 e del Regolamento Generale per la protezione dei dati personali (UE) n. 2016/679 (General Data Protection Regulation o GDPR), tutti i dati personali, di cui l'Amministrazione regionale verrà in possesso nel corso dell'espletamento del procedimento, verranno trattati, anche

mediante strumenti informatici, nel rispetto dei principi di correttezza, liceità, trasparenza e di tutela della riservatezza e dei diritti dei soggetti richiedenti le risorse finanziarie di cui al presente Avviso Pubblico, e utilizzati esclusivamente per scopi istituzionali e per le finalità dell'Avviso pubblico.

Il conferimento dei dati è obbligatorio ai fini della partecipazione e dell'eventuale assegnazione delle risorse previste dall'avviso, pertanto l'eventuale mancato conferimento delle informazioni comporta la decadenza del diritto alle risorse.
Nello specifico, ai sensi e per gli effetti dell'art. 13 del Regolamento Generale Europeo per la protezione dei dati personali n. 2016/679 (General Data Protection Regulation o GDPR) e del D. Lgs. 196/2003 e ss.mm.ii., si informa che:
a)Titolare del trattamento è la Regione Puglia, Lungomare N. Sauro, 33, 70121 Bari; Designato al Trattamento Dati nell'ambito del presente avviso è il Dirigente della Sezione Strategie e Governo dell'Offerta; il Responsabile della Protezione dei Dati (RPD) è la Dott.ssa Rossella Caccavo, Dirigente della Sezione Affari istituzionali e giuridici della Regione Puglia, Lungomare N. Sauro, 33 70121 Bari (rpd@regione.puglia.it).
b) I dati saranno trattati esclusivamente per le finalità inerenti al presente Avviso.
c) Il trattamento dei dati sarà effettuato con modalità informatizzate e manuali.
d) L'interessato potrà esercitare i suoi diritti ai sensi degli artt.15 e seguenti del Regolamento UE 2016/679 e artt. 7 e seguenti del D.L.gs 196/2003.
e) L'interessato ha il diritto di ottenere dal titolare del trattamento la cancellazione dei dati personali che lo riguardano in ogni momento; chi ne abbia interesse può esercitare il diritto di opposizione di cui all'art. 7 del D. Lgs. 196/2003 e ss.mm.ii. secondo modalità di cui all'art. 8 dello stesso Decreto.
f) I dati personali forniti, saranno conservati per il periodo di tempo strettamente necessario alle finalità del trattamento; potranno essere conservati più a lungo qualora si rendesse necessario adempiere a obblighi amministrativi, legali o giudiziari nel rispetto dei termini di adempimento previsti dalla normativa.

I dati a disposizione possono essere comunicati a soggetti pubblici e privati ove previsto da norme di legge o di regolamento, quando la comunicazione risulti necessaria per lo svolgimento di funzioni istituzionali nell'ambito del presente procedimento.

**10. Trasparenza e pubblicità**

Il presente Avviso pubblico, unitamente a tutti i suoi allegati, verrà reso pubblico mediante pubblicazione sul BURP e sul sito web istituzionale della Regione Puglia.

Sui medesimi siti verranno pubblicizzati eventuali comunicazioni e/o informazioni relative alla presente procedura.

Tutte le comunicazioni della procedura in parola pubblicate sui due siti internet istituzionali hanno valore di notifica a tutti gli effetti di legge.

La partecipazione all'Avviso costituisce liberatoria ai fini della pubblicità, trasparenza e diffusione delle informazioni di cui al D.lgs 14 marzo 2013, n.33, fatti salvi i dati sensibili.

**11. Responsabile del procedimento**

Il Responsabile del procedimento è la dott.ssa Antonella CAROLI, Dirigente del Servizio SGAT- Rapporti Istituzionale e Capitale Umano SSR della Sezione Strategie e Governo dell'Offerta.

REGIONE PUGLIA

I soggetti interessati potranno inviare eventuali richieste di informazioni sul presente Avviso al seguente indirizzo PEC: servizio.paos.regione@pec.rupar.puglia.it.

Risorse finanziarie destinate ai Consultori Familiari privati no-profit ex L.R. n.52/2019 (art.42).
AVVISO PUBBLICO annualità 2021e 2022

**Allegato 1 alla D.D. n.181 del 09/06/2023**

**Oggetto: Domanda di ammissione alla ripartizione delle risorse finanziarie destinate ai consultori familiari privati no-profit ex L.R. n.52/2019 (art.42).**

Il/La sottoscritto/a (Cognome e nome) _____ _____
nato/a a _____, il _____/_____/_____,
codice fiscale _____, cell. _____,
e-mail _____ nella sua qualità di legale rappresentante del/della _____, tel. _____, e-mail _____, PEC _____, sito internet _____ con sede legale in _____, Via _____ n° ____, codice fiscale n. _____ domiciliato/a per la carica presso la sede legale sopra indicata;

consapevole delle sanzioni penali richiamate dall' art. 76 D.P.R. n. 445/2000 s.m.i. in caso di dichiarazioni mendaci, nonché della decadenza dai benefici eventualmente conseguenti al provvedimento emanato sulla base di dichiarazioni non veritiere

**CHIEDE**

di partecipare alla procedura indetta con Avviso pubblico (Allegato A – D.D. n.181 del 09/06/2023) finalizzato alla ripartizione delle risorse finanziarie quali misure di sostegno alle strutture ex L.R. n.52/2019, art. 42.

A tal fine,

**dichiara**

a) di aver preso visione e, conseguentemente, accettare senza condizioni e riserva alcuna, le disposizioni contenute nell'Avviso pubblico (Allegato "A" - D.D. n. 181 del 09/06/2023);
b) la veridicità e la conformità di dati, notizie e dichiarazioni riportate nella presente domanda e nei relativi allegati richiesti per la partecipazione all'Avviso;
c) di essere in possesso dei requisiti soggettivi di legittimazione a presentare la domanda di ammissione alla ripartizione delle risorse finanziarie;
d) l'idoneità dei poteri del rappresentante legale alla sottoscrizione degli atti di cui al presente Avviso;
e) l'insussistenza, nei confronti del rappresentante legale e dei componenti degli organi di amministrazione, delle cause di divieto, di sospensione o di decadenza di cui all'art. 67 del D.Lgs. 6.9.2011, n. 159;
f) l'insussistenza di carichi pendenti e/o di condanne penali a carico del rappresentante legale e dei componenti degli organi di amministrazione;
g) che l'ente è in regola con gli obblighi relativi al pagamento dei contributi previdenziali ed assistenziali a favore dei lavoratori;
h) che l'ente è in regola con gli obblighi relativi al pagamento delle imposte, dirette e indirette, e delle tasse;

i) che l'ultimo bilancio consuntivo o rendiconto è stato approvato dall'Assemblea, oppure non è ancora stato approvato in quanto l'ente si è costituito in data più recente;

l) che il Consultorio familiare Privato no profit:

**1)** è stato costituito con atto del _____ ;

**2)** è regolarmente iscritto, alla data di pubblicazione dell'Avviso Pubblico sul BURP, nel Registro Unico Nazionale del Terzo settore ovvero iscritto nei rispettivi registri della Regione Puglia;

**3)** ha un organo amministrativo così composto:

| Cognome | Nome | Nato a | Nato il | CF | Carica | dal | Al |
|---|---|---|---|---|---|---|---|
| | | | | | | | |
| | | | | | | | |

**4)** che gli amministratori *nominati dall'assemblea sono:*

| Cognome | Nome | Nato a | Nato il | CF | Carica | dal | Al |
|---|---|---|---|---|---|---|---|
| | | | | | | | |
| | | | | | | | |

**5)** ha il seguente codice IBAN: _____

**Dichiara, altresì**

1) di aver preso piena conoscenza dell'Avviso e delle prescrizioni in esso contenute;
2) di aver preso visione dell'allegato 4 "Informativa ai sensi dell'art. 13 del D.Lgs. 196/2003 e dell'articolo 13 del Regolamento UE n.2016/679) e di esprimere il consenso, ai sensi e per gli effetti di cui al GDPR UE 2016/679, alla Regione Puglia al trattamento dei dati personali che lo riguardano esclusivamente nell'ambito del procedimento per il quale sia la presente dichiarazione (Allegato 1) sia le altre dichiarazioni (Allegati 2,3,4) vengono rese;
3) di essere consapevole che l'accertamento della non veridicità del contenuto della presente dichiarazione, nonché di quelle accluse alla medesima, comporterà l'esclusione dalla procedura, ovvero, in caso di assegnazione delle risorse finanziarie, l'annullamento e/o la revoca dell'assegnazione stessa.

A tal fine, allega la seguente documentazione indicata al § 4 dell'Avviso:

a) Relazione, in forma di autodichiarazione, relativa all'attività svolta negli anni 2021 e 2022, distinta per singola annualità (**allegato 2**);
b) Relazione, in forma di autodichiarazione, relativa al personale impiegato negli anni 2021 e 2022, distinto per singola annualità (**allegato 3**);
c) Informativa sulla Privacy (**allegato 4**)

_____ _____

( Luogo e data) * Il Legale Rappresentante

(firma)

*Allegare fotocopia del documento di identità del sottoscrittore in corso di validità. Informativa ai sensi del d.lgs 196/2003 come modificato dal d.lgs 10 agosto 2018, n. 101 (c.d. "Codice Privacy") e dell'art. 13 del Regolamento (UE) n. 2016/679: il sottoscrittore dichiara aver preso visione dell'allegato 4 dell'Avviso n. 290/2021 riferito all'informativa sul trattamento dei dati personali fornita ai sensi del D.Lgs. 196/2003 ed esprime il proprio consenso al trattamento dei dati personali, i quali, saranno utilizzati anche con strumenti informatici, esclusivamente nell'ambito del procedimento per il quale la presente dichiarazione viene resa.

Risorse finanziarie destinate ai Consultori Familiari privati no-profit ex L.R. n.52/2019 (art.42).
AVVISO PUBBLICO annualità 2021 e 2022

**Allegato 2 alla D.D. n.181 del 09/06/2023**

**Oggetto: Relazione relativa all'attività svolta negli anni 2021 e 2022. DICHIARAZIONE SOSTITUTIVA (ai sensi degli articoli 46 e 47 del d.P.R. del 28/12/2000 n. 445).**
***Allegare documento d'identità in corso di validità***

Il sottoscritto ……,……. nato a …….. il …….. residente a …….. in Via …….. n. …… CAP ……., comune ……., provincia ……., codice fiscale …… pec……., e-mail…….. cell……., in qualità di Legale Rappresentante, ai sensi e per gli effetti degli articoli 46 e 47 del D.P.R. 445/00, consapevole della responsabilità e delle conseguenze civili e penali, ai sensi dell'art. 76 del richiamato D.P.R. 445/00,

**DICHIARA CHE**

il Consultorio Familiare Privato no profit

**1)** assicura prestazioni consultoriali regolarmente documentate;

**2)** da almeno dieci anni documenta attività di prestazioni socio-sanitarie e/o progettuali in rete con le istituzioni pubbliche e/o private accreditate e realizzate negli ultimi cinque anni;

**3)** negli anni 2021 e 2022 ha svolto le attività di prestazioni socio-sanitarie e/o progettuali in rete con le istituzioni pubbliche e/o private accreditate come di seguito dettagliate (descrivere l'attività svolta nel 2021 e 2022 distinta per singola annualità):

_____

_____

_____

_____

_____
**(luogo e data)**

**(firma del Legale rappresentante)**
_____

Con riferimento allo svolgimento di eventuali attività sanitarie, il legale rappresentante è tenuto a comunicare alla ASL territorialmente competente lo svolgimento di tali attività autocertificando il possesso dei requisiti igienico sanitari previsti dalla normativa vigente in materia; l'Azienda Sanitaria territorialmente competente dovrà rilasciare la presa d'atto del possesso dei requisiti.
L'autocertificazione e la presa d'atto del possesso dei requisiti rilasciata dall'Azienda Sanitaria territorialmente competente devono essere allegate, a pena di inammissibilità, al momento della presentazione della domanda (art. 4 dell'Avviso).

Risorse finanziarie destinate ai Consultori Familiari privati no-profit ex L.R. n.52/2019 (art.42).
AVVISO PUBBLICO annualità 2021 e 2022

**Allegato 3 alla D.D. n.181 del 09/06/2023**

**Oggetto: Relazione relativa al personale impiegato negli anni 2021 e 2022. DICHIARAZIONE SOSTITUTIVA (ai sensi degli articoli 46 e 47 del d.P.R. del 28/12/2000 n. 445).**
***Allegare documento d'identità in corso di validità***

Il sottoscritto ……,……. nato a …….. il …….. residente a …… in Via …….. n. …… CAP ……., comune ……., provincia ……., codice fiscale …… pec……., e-mail…….. cell……., in qualità di Legale Rappresentante, ai sensi e per gli effetti degli articoli 46 e 47 del D.P.R. 445/00, consapevole della responsabilità e delle conseguenze civili e penali, ai sensi dell'art. 76 del richiamato D.P.R. 445/00,

**DICHIARA CHE**

presso il Consultorio Familiare Privato no profit, con sede in _____, sono presenti le seguenti figure professionali sociali e sanitarie qualificate e in possesso di idoneo titolo legalmente riconosciuto:

| anno | qualifica | numero | Impegno orario settimanale | dipendente | volontario |
|---|---|---|---|---|---|
| 2021 | | | | | |
| 2022 | | | | | |

_____
**(luogo e data)**

**(firma del Legale rappresentante)**
_____

Risorse finanziarie destinate ai Consultori Familiari privati no-profit ex L.R. n.52/2019 (art.42).
AVVISO PUBBLICO annualità 2021 e 2022

**Allegato 4 alla D.D. n.181 del 09/06/2023**

**Oggetto**: **Informativa ai sensi dell'art. 13 del D. Lgs. 196/2003 e dell'articolo 13 del Regolamento UE n. 2016/679**

Ai sensi dell'art. 13 del D. Lgs. 196/2003 (di seguito "Codice Privacy") e dell'art. 13 del Regolamento UE n. 2016/679 (di seguito "GDPR 2016/679"), recante disposizioni a tutela delle persone e di altri soggetti rispetto al trattamento dei dati personali, desideriamo informarLa che i dati personali da Lei forniti formeranno oggetto di trattamento nel rispetto della normativa sopra richiamata e degli obblighi di riservatezza cui è tenuta la Regione Puglia.

1. **Titolare del trattamento**

Il Titolare del trattamento è la Regione Puglia, nella persona del Dirigente del Servizio SGAT-Rapporti Istituzionali e Capitale Umano SSR della Sezione Strategie e Governo dell'Offerta, domiciliata per la carica in Bari, alla Via Gentile n. 52.

2. **Responsabile per la Protezione dei Dati (RPD)**

Il responsabile della protezione dei dati i cui compiti sono fissati dall'art. 39 RGDP, è la dott.ssa Rossella Caccavo, Dirigente della Sezione Affari istituzionali e giuridici della Regione Puglia, nominata con DGR n.2297/2019 e raggiungibile al seguente indirizzo: Regione Puglia – Responsabile della Protezione dei dati personali, Lungomare N. Sauro, 33 70121 Bari; Email: rpd@regione.puglia.it

3. **Oggetto del trattamento**

I dati personali raccolti (cognome e nome, immagine, residenza, domicilio, codice fiscale, indirizzo di posta elettronica certificata e indirizzo e-mail, recapito telefonico, dati inerenti cariche sociali, ruolo e appartenenza ad associazioni/imprese/enti, dati bancari) saranno trattati nei limiti strettamente necessari all'espletamento degli adempimenti oggetto della presente procedura, e, più precisamente, relativi all'attività di raccolta, istruttoria e pubblicazione degli atti inerenti la concessione dei contributi a sostegno delle strutture.

4. **Finalità e basi giuridiche del trattamento**

I dati personali raccolti nell'ambito della presente procedura saranno trattati esclusivamente per le seguenti finalità e relative basi giuridiche: L'adempimento di un obbligo legale (art. 6, par. 1, lett. c) del GDPR)/l'esecuzione di un compito di interesse pubblico o l'esercizio di pubblici poteri di cui è investito il Titolare/Designato (art. 6, par. 1, lett. e) del GDPR), rispondenti nello specifico a: a) Adempimenti connessi alla procedura denominata "Risorse finanziarie destinate ai Consultori Familiari privati no-profit ex L.R. n.52/2019 (art.42). AVVISO PUBBLICO annualità 2021 e 2022". La base giuridica che disciplina la suddetta procedura è costituita da: L.R. 52/2019, art. 42; DGR 2/2022; D.D. 414/2022; DGR 398/2023; b) l'eventuale esercizio dei diritti del Titolare/Designato in sede giudiziaria, la gestione degli eventuali contenziosi e la prevenzione e repressione di atti illeciti (Codice di procedura civile, Codice di procedura penale; Decreto legislativo 2 luglio 2010, n. 104; D.P.R. 24 novembre 1971, n. 1199) e ogni ulteriore normativa vigente in materia; I dati saranno trattati anche a fini dei connessi adempimenti di gestione documentale e archiviazione (protocollo e conservazione documentale) nonché, eventualmente, in forma aggregata, a fini statistici.

Risorse finanziarie destinate ai Consultori Familiari privati no-profit ex L.R. n.52/2019 (art.42).
AVVISO PUBBLICO annualità 2021 e 2022

**5. Modalità di trattamento e conservazione**

Il trattamento dei dati personali, come definito dall'art. 4, punto 2, del GDPR, è realizzato, con modalità elettroniche e/o cartacee, in forma automatizzata e nella misura strettamente necessaria a far fronte alle finalità sopra indicate.
Nel rispetto dei principi di liceità, limitazione rispetto alle finalità e minimizzazione dei dati di cui all'art. 5 del GDPR, i dati personali raccolti saranno conservati per il tempo necessario per adempiere alle finalità sopra indicate e per il tempo in cui l'amministrazione è soggetta ad obblighi di conservazione previsti da norme di legge o regolamento.

**6. Conferimento dei Dati**

Il conferimento dei dati è OBBLIGATORIO e l'eventuale mancato conferimento di tali dati comporta l'impossibilità di riscontrare la richiesta e di accedere alle risorse finanziarie.

**7. Soggetti preposti al trattamento dei Dati**

I dati potranno essere resi accessibili/trattati per le finalità di cui sopra: - dal Responsabile del procedimento e dai dipendenti e/o collaboratori che prestano servizio/attività lavorativa presso la competente Sezione Strategie e Governo dell'Offerta, autorizzati al trattamento nell'ambito dei procedimenti connessi alla presente procedura, nella misura strettamente necessaria all'assolvimento delle rispettive competenze gestionali e trasversali (segreteria, addetti al protocollo, staff informatico/amministratori di sistema, archivio).

**8. Comunicazioni dei Dati**

I dati forniti possono essere comunicati a terzi solo se necessario ai fini dell'adempimento di obblighi di legge o contrattuali o per l'espletamento delle finalità istituzionali che li tratteranno in qualità di autonomi titolari del trattamento per finalità istituzionali e/o in forza di legge nel corso di indagini e controlli. I dati forniti possono inoltre essere oggetto di pubblicazione per gli adempimenti in materia di pubblicità legale, di trasparenza amministrativa ex d.lgs. 14 marzo 2013 n. 33 e nelle forme di pubblicazione previste dal sistema dei portali regionali, anche comprendenti notizie e avvisi.

**9. Trasferimento dei Dati**

I dati non sono diffusi né trasferiti in paesi extra UE.

**10. Diritti dell'interessato**

Il Designato informa il soggetto interessato (persona fisica cui si riferiscono i dati personali) che gli competono i diritti di cui agli articoli da 15 a 21 e all'art. 77 del GDPR e che, alle condizioni e con le limitazioni ivi previste, può chiedere: - l'accesso ai propri dati personali disciplinato dall'art. 15 del GDPR; - la rettifica o la cancellazione degli stessi o la limitazione del trattamento previsti rispettivamente dagli artt. 16, 17 e 18 del GDPR; - la portabilità dei dati (diritto applicabile ai soli dati in formato elettronico) disciplinato dall'art. 20 del GDPR; - l'opposizione al trattamento dei propri dati personali di cui all'art. 21 del GDPR; - la proposta di reclamo all'Autorità Garante per la Protezione dei Dati Personali ai sensi dell'art. 77 del GDPR

**11. Modalità di esercizio dei diritti**

Può esercitare i Suoi diritti con richiesta scritta inviata a Regione Puglia – Sezione Strategie e Governo dell'Offerta, all'indirizzo PEC servizio.paos.regione@pec.rupar.puglia.it.

Risorse finanziarie destinate ai Consultori Familiari privati no-profit ex L.R. n.52/2019 (art.42).
AVVISO PUBBLICO annualità 2021 e 2022

**12. Categorie particolari di dati personali**

Ai sensi degli articoli 26 e 27 del D.Lgs. 196/2003 e degli articoli 9 e 10 del Regolamento UE n. 2016/679, Lei potrebbe conferire al titolare del trattamento dati qualificabili come "categorie particolari di dati personali" e cioè quei dati che rivelano "*l'origine razziale o etnica, le opinioni politiche, le convinzioni religiose o filosofiche, o l'appartenenza sindacale, nonché dati genetici, dati biometrici intesi a identificare in modo univoco una persona fisica, dati relativi alla salute o alla vita sessuale o all'orientamento sessuale della persona*". Tali categorie di dati potranno essere trattate solo previo Suo libero ed esplicito consenso, manifestato in forma scritta in calce alla presente informativa.

Io sottoscritto/a dichiaro di aver ricevuto l'informativa che precede.

Luogo, lì ….

Firma del legale rappresentante

_____

Io sottoscritto/a, alla luce dell'informativa ricevuta,

❒**esprimo il consenso** ❒**NON esprimo il consenso** al trattamento dei miei dati personali inclusi quelli considerati come categorie particolari di dati.

❒**esprimo il consenso** ❒ **NON esprimo il consenso** alla comunicazione dei miei dati personali a enti pubblici e società di natura privata per le finalità indicate nell'informativa.

❒ **esprimo il consenso** ❒ **NON esprimo il consenso** al trattamento delle categorie particolari dei miei dati personali così come indicati nell'informativa che precede.

Firma del legale rappresentante

_____

DETERMINAZIONE DEL DIRIGENTE SEZIONE STRATEGIE E GOVERNO DELL'OFFERTA 9 giugno 2023, n. 182

**FISIOFITNESS S.R.L.- Conferma dell'autorizzazione all'esercizio ai sensi dell'art.3, comma 3, lett. c) e dell'art.8,comma 3 della L.R. n.9 del 2.05.2017 e ss.mm.ii. e rilascio dell'accreditamento ai sensi ai sensi dell'art 24 della L.R. n. 9 del 02/05/2017 e smi CON PRESCRIZIONE per una Rsa non autosufficienti di cui al R.R.n.4/2019 con dotazione di 60 pl ai fini dell'autorizzazione di cui 55 pl di Rsa di mantenimento di tipo A e 5 pl di Rsa di manteni mento demenze di tipo B posti letto e 21 pl ai fini dell'accreditamento di cui 16 pl di Rsa di mantenimento di tipo A e 5 pl di Rsa di mantenimento demenze denominata "MADRE TERESA DI CALCUTTA" ubicata in SAN GIOVANNI ROTONDO (FG), in via Turbacci n.20.**

**Il Dirigente della Sezione**

**Vista** la Legge regionale 4 febbraio 1997, n. 7 – Norme di Organizzazione dell'Amministrazione Regionale;
**Vista** la Deliberazione G.R. n. 3261 del 28/7/98 e s.m.i.;
**Visti** gli artt. 4 e 16 del D. Lgs. 165/01 e s.m.i.;
**Vista** la deliberazione di Giunta Regionale n. 1426 del 4/10/2005;
**Visto** il Decreto del Presidente della Giunta Regionale 22 febbraio 2008 n. 161;
**Vista** la Deliberazione di Giunta Regionale n. 1444 del 30 luglio 2008;
**Vista** la Determinazione del Direttore dell'Area Organizzazione e Riforma dell'Amministrazione n. 9 del 20/04/2015, ad oggetto "*riassetto organizzativo dell'Area Politiche per la promozione della salute, delle persone e delle pari opportunità*";
**Visto** il Decreto del Presidente della Giunta Regionale 31 luglio 2015 n. 443, ad oggetto "*Adozione del modello organizzativo denominato "Modello Ambidestro per l'innovazione della macchina Amministrativa regionale – MAIA". Approvazione Atto di Alta Organizzazione*";
**Vista** la Determinazione del Dirigente della Sezione Personale e Organizzazione n. 28 del 29/09/2020 di conferimento dell'incarico di Dirigente del Servizio Strategie e Governo dell'Assistenza alle Persone in condizione di Fragilità- Assistenza Sociosanitaria;
**Vista** la Deliberazione di Giunta Regionale n. 322 del 07/03/2022 di conferimento dell'incarico di Direzione della Sezione Strategie e Governo dell'Offerta;

In Bari, sulla base dell'istruttoria espletata dai funzionari istruttori, e confermata dal Dirigente di Servizio, presso la sede della Sezione e Governo dell'Offerta (SGO), riceve la seguente relazione.

La L.R. 2 maggio 2017 n. 9 e smi avente ad oggetto "*Nuova disciplina in materia di autorizzazione alla realizzazione e all'esercizio, all'accreditamento istituzionale e accordi contrattuali delle strutture sanitarie e socio-sanitarie pubbliche e private*", stabilisce:

- all'articolo 8, commi da 1 a 6, che: "*1. Tutti i soggetti che intendono gestire attività sanitaria o socio-sanitaria soggetta ad autorizzazione all'esercizio sono tenuti a presentare domanda alla Regione o al comune.2. Alla domanda di autorizzazione all'esercizio devono essere allegati il titolo attestante l'agibilità, la dichiarazione sostitutiva di atto di notorietà concernente il possesso dei requisiti, i titoli accademici del responsabile sanitario e tutta la documentazione richiesta dall'ente competente. L'atto di notorietà deve indicare compiutamente il numero e le qualifiche del personale da impegnare nella struttura. 3. Alla Regione compete il rilascio dell'autorizzazione all'esercizio per le strutture sanitarie e socio-sanitarie di cui all'art. 5, comma 1, nonché per i servizi di assistenza territoriale in regime domiciliare e per le attività di assistenza territoriale in regime domiciliare svolte dalle strutture che erogano prestazioni di assistenza territoriale residenziale, semiresidenziale e ambulatoriale. 4. Al comune compete il rilascio dell'autorizzazione all'esercizio per le strutture sanitarie e socio-sanitarie di cui all'articolo 5, comma 3, punto 3.2. 5. La Regione e il comune, avvalendosi del dipartimento di prevenzione dell'azienda sanitaria locale competente per territorio, eventualmente di concerto con altre strutture competenti nell'ambito dell'attività da autorizzare, verificano l'effettivo rispetto dei requisiti minimi di cui al regolamento*

*regionale o altra specifica normativa e previsione della contrattazione collettiva, nonché di ogni eventuale prescrizione contenuta nell'autorizzazione alla realizzazione. L'accertamento da parte del dipartimento di prevenzione è effettuato entro novanta giorni dalla data di conferimento dell'incarico di verifica. 6. Completato l'iter istruttorio, il dipartimento di prevenzione dell'azienda sanitaria locale inoltra gli atti degli accertamenti e il parere conclusivo alla Regione o al comune competente, che, in caso di esito favorevole, rilasciano l'autorizzazione all'esercizio dell'attività sanitaria o socio-sanitaria entro i successivi sessanta giorni, fatta salva l'interruzione del termine, per non più di trenta giorni e per una sola volta, esclusivamente per la motivata richiesta di documenti che integrino o completino la documentazione presentata e che non siano già nella disponibilità dell'amministrazione, e che questa non possa acquisire autonomamente. Il termine ricomincia a decorrere dalla data di ricezione della documentazione integrativa"*

- all'art 24 commi 1, 3 e 4 (Procedure di accreditamento e di verifica dei requisiti) che: "*1.*

*Le strutture sanitarie e socio-sanitarie, pubbliche e private, autorizzate all'esercizio dell'attività sanitaria, che intendono chiedere l'accreditamento istituzionale, inoltrano la relativa domanda alla competente sezione regionale. Tali strutture, qualora siano già in possesso alla data di entrata in vigore della presente legge della verifica del fabbisogno territoriale e dell'autorizzazione regionale all'esercizio, ottengono l'accreditamento istituzionale su apposita richiesta e previo esito positivo dell'istruttoria di cui ai commi 2, 3, 4, 5 e 6. (OMISSIS)3.*

*Ai fini della concessione dell'accreditamento, il dirigente della sezione regionale competente, verificata la funzionalità della struttura in base agli indirizzi di programmazione regionale come individuati all'atto dell'autorizzazione, in caso di esito positivo, avvia la fase istruttoria entro sessanta giorni dal ricevimento della domanda e chiede la verifica sugli aspetti tecnico-sanitari e il rispetto della disciplina prevista dal CCNL di settore all'Organismo tecnicamente accreditante, il quale trasmette gli esiti entro novanta giorni dal conferimento dell'incarico. Sulla base delle risultanze delle valutazioni effettuate, il dirigente della sezione regionale competente, completata la fase istruttoria e predispone gli atti conseguenti. Gli oneri derivanti dall'attività di verifica sono a carico dei soggetti che richiedono l'accreditamento, secondo tariffe definite dalla Giunta regionale. 4. Il legale rappresentante del soggetto accreditato, fermo restando l'obbligo di cui all'articolo 17, comma 1, entro e non oltre il termine di scadenza di ogni triennio decorrente dalla data di rilascio dell'apposito provvedimento o di riconoscimento per legge dell'accreditamento, rende alla Regione una dichiarazione sostitutiva di atto di notorietà della permanenza del possesso dei requisiti minimi e ulteriori previsti dal regolamento regionale o da altra specifica normativa. Nello stesso termine, il legale rappresentante rende una dichiarazione sostitutiva di atto di notorietà di sussistenza di tutte le condizioni essenziali previste dall'articolo 20, comma 2, ai fini dell'accreditamento istituzionale. L'omessa presentazione delle dichiarazioni sostitutive nel termine previsto, comporta l'applicazione della sanzione pecuniaria stabilita dall'articolo 14, comma 10. Il legale rappresentante del soggetto autorizzato all'esercizio comunica tempestivamente al comune o alla Regione, secondo la competenza stabilita ai sensi dell'articolo 8, e al dipartimento di prevenzione della azienda sanitaria locale territorialmente competente, l'eventuale stato di crisi occupazionale e il dover ricorrere a forme di ammortizzatori sociali, con relazione illustrativa dello stato di crisi e delle misure ad adottarsi. In caso di omessa presentazione della dichiarazione relativa alla sussistenza dei requisiti minimi e ulteriori o di omessa comunicazione prevista dal presente comma, la Regione dispone verifica ispettiva senza preavviso per l'accertamento dei medesimi e di ogni altro presupposto o condizione ai fini del mantenimento dell'accreditamento istituzionale e della sottostante autorizzazione all'esercizio.*"

- all'articolo 29, comma 9, che: "*Nelle more dell'adozione del regolamento di organizzazione interna e di definizione delle modalità operative dell'attività di verifica dell'Organismo tecnicamente accreditante, da adottarsi entro il termine di sessanta giorni dalla data di entrata in vigore della presente legge, il dirigente della sezione regionale competente o il comune, nelle ipotesi di cui all'articolo 28, per la valutazione degli aspetti tecnico-sanitari di cui all'articolo 24, comma 3,*

*si avvale dei dipartimenti di prevenzione delle aziende sanitarie locali, garantendo il rispetto di criteri di rotazione e di appartenenza ad ambiti territoriali aziendali diversi rispetto a quello di ubicazione della struttura da accreditare*".

In data 9/02/2019 è entrato in vigore il R.R. n. 4 del 21/01/2019 ad oggetto "*Regolamento regionale sull'Assistenza residenziale e semiresidenziale ai soggetti non autosufficienti – Residenza Sanitaria Assistenziale (RSA) estensiva e di mantenimento – Centro diurno per soggetti non autosufficienti*" (pubblicato sul B.U.R.P. del 25/1/2019), ove sono confluite diverse tipologie di strutture precedentemente disciplinate dal R.R. n. 3/2005 e dal R.R. n. 4/2007, tra le quali le RSSA ex ART 66 del RR 4 del 2007.

Il suddetto R.R. n. 4/2019 prevede:

-all'art. 9 comma 3 (Fabbisogno per l'autorizzazione all'esercizio), che:
"*3. In aggiunta rispetto ai parametri di cui al comma 2, sono fatti salvi i seguenti posti letto/ posti semiresidenziali: a) posti letto/ posti semiresidenziali di RSA ex R.R. n. 3/2005 pubblici già autorizzati all'esercizio o già previsti in atti di programmazione sanitaria regionale; b) posti letto/ posti semiresidenziali di RSA ex R.R. n. 3/2005 privati già autorizzati all'esercizio; c) posti letto/posti semiresidenziali di RSA ex R.R. n. 3/2005 privati per i quali è stato concesso parere di compatibilità e per i quali non sia decorso il termine biennale di validità ai sensi della ex L.R. n. 8/2004 e s.m.i.; d) i posti di RSA ex R.R. n. 3/2005 già assegnati con la deliberazione della Giunta regionale 18 novembre 2002, n. 1870 (Piano di riconversione dei Presidi ospedalieri di Bisceglie e Foggia di cui alla del. cons. reg. n. 380/1999 e successive modificazioni di cui alla del. giunta reg. 1087/2002 – Definizione dei rapporti con la congregazione religiosa "Casa della Divina provvidenza"; e) i posti letto di RSSA ex art. 66 R.R. n. 4/2007 e s.m.i. autorizzate al funzionamento alla data di entrata in vigore del presente regolamento; f) i posti letto di RSSA ex art. 66 R.R. n. 4/2007 e s.m.i. e di Centri diurni ex art. 60- ter R.R. n. 4/2007 e s.m.i. realizzati dalle AASSLL, dai Comuni o dalle ASP o dai soggetti privati con il contributo dei fondi FESR, della Regione e/o dei Comuni e non ancora autorizzate al funzionamento alla data di entrata in vigore del presente regolamento; g) i posti letto di RSSA ex art. 66 R.R. n. 4/2007 e s.m.i. e di Centri diurni ex art. 60- ter R.R. n. 4/2007 e s.m.i. che hanno presentato istanza di autorizzazione alla realizzazione o alla ristrutturazione di strutture sanitarie e sociosanitarie con mezzi propri presentate dai privati alla data del 31/12/2017 che all'entrata in vigore del presente regolamento sono state autorizzate ovvero per le quali è decorso, senza diniego, il termine previsto dalla legge per il rilascio; h) i posti letto di RSAA ex art. 67 R.R. n. 4/2007 e s.m.i., ai sensi dell'art. 7-bis della L.R. n. 53/2017 e s.m.i., per i quali sia stata presentata istanza di riqualificazione quali RSA di mantenimento*";

-art 10 commi 3 e comma 5 (Fabbisogno per l'accreditamento), che:
*3. Nell'ambito del fabbisogno di RSA di cui al comma 1 rientrano: a) i posti letto di RSA pubbliche e private già autorizzate all'esercizio ed accreditate ai sensi del R.R. n. 3/2005 alla data di entrata in vigore del presente regolamento; b) i posti letto di RSA pubbliche e private già autorizzate all'esercizio ai sensi del R.R. n. 3/2005 alla data di entrata in vigore del presente regolamento; c) i posti letto di RSA pubbliche e private per i quali è stato concesso parere di compatibilità e per i quali lo stesso non sia decaduto alla data di entrata in vigore del presente regolamento; d) i posti letto di RSSA ex art. 66 R.R. n. 4/2007 e s.m.i. pubbliche e private già autorizzate al funzionamento e contrattualizzate con le Aziende Sanitarie Locali alla data di entrata in vigore del presente regolamento, nel limite massimo dei posti letto contrattualizzati; e) i posti letto di RSA pubblici e di RSSA pubblici previsti in atti di programmazione regionale; f) i posti letto di RSSA ex art. 66 R.R. n. 4/2007 e s.m.i. di Aziende Pubbliche per i servizi alle persona (ASP) ai sensi dell'art. 62 della L.R. n. 67/2017*

*(omissis)*

*5. La restante quota di posti letto disponibili di RSA su base provinciale, non oggetto del processo di riconversione di cui ai precedenti commi 3 e 4, ovvero la restante quota di posti letto disponibili di RSA di mantenimento - nuclei di prestazioni di mantenimento per anziani e nuclei prestazioni mantenimento per soggetti affetti da demenza riveniente dalla ricognizione di cui all'art. 12.1 lettera a), è assegnata all'esito delle procedure di cui al successivo art. 12, con le seguenti modalità:*
*a) il 30% dei predetti posti disponibili sono destinati alle strutture dei DSS in cui si registra un esubero di posti letto già contrattualizzati alla data di entrata in vigore del presente regolamento rispetto al fabbisogno teorico risultante dalla applicazione del criterio del numero degli abitanti. La quota del 30% è distribuita, nel limite massimo di un nucleo da n. 20 p.l., alle RSSA ex art. 66 R.R. n. 4/2007 e s.m.i. pubbliche e private già autorizzate al funzionamento e non contrattualizzate alla data di entrata in vigore del presente regolamento;*
*b) il restante 70% dei predetti posti disponibili sono destinati alle strutture dei DSS carenti e parzialmente carenti di posti letto già contrattualizzati alla data di entrata in vigore del presente regolamento rispetto al fabbisogno teorico risultante dalla applicazione del criterio del numero degli abitanti, da distribuirsi in base alla popolazione residente. La quota del 70% è assegnata, nel limite massimo di un nucleo da n. 20 p.l., alle RSSA ex art. 66 R.R. n. 4/2007 e s.m.i. pubbliche e private già autorizzate al funzionamento alla data di entrata in vigore del presente regolamento, con il seguente ordine di preferenza:*

*RSSA ex art. 66 R.R. n. 4/2007 non contrattualizzata;*
*RSSA ex art. 66 R.R. n. 4/2007 già contrattualizzata***.**

-all'art 12.1 (Disposizioni Transitorie), che:

"*a) La giunta regionale, entro 60 giorni dall'entrata in vigore del presente regolamento, approva un atto ricognitivo di tutte le strutture rientranti tra gli autorizzati all'esercizio di cui al comma 3 dell'art. 9 e dei posti letto di RSA ex R.R. 3/2005 e di RSSA ex art. 66 R.R. n. 4/2007 e s.m.i. rientranti nell'ambito di applicazione dei commi 3 e 4 del precedente art. 10, con l'indicazione: 1) dei posti letto di RSA non autosufficienti ancora disponibili, e rientranti nel fabbisogno di accreditamento di cui al comma 1 dell'art.10, da assegnare ai sensi del comma 5 dell'art.10; 2) dei posti letto da assegnare alle strutture ammesse ai finanziamenti di cui all'art. 29 comma 7 della legge regionale n. 9/17 e s.m.i entro la data di entrata in vigore della stessa legge, entro la percentuale pari al 5% dei posti letto di cui alla precedente punto 1.*"

-all'art.12.2 (Norme transitorie per le Rsa ex RR 3/2005 e per le RSSA ex art 66 RR 4/2007 e smi contrattualizzati con le aa.ss.ll.) che,

"*1. Le RSA ex R.R. n. 3/2005 e le RSSA ex art. 66 R.R. n. 4/2007 e s.m.i. di cui ai commi 3 e 4 dell'art. 10 devono convertire i posti letto nel rispetto del fabbisogno di cui ai commi 1 e 2 dell'art. 10 e secondo le previsioni degli stessi commi 3 e 4 dello stesso articolo, tenuto conto dei requisiti strutturali, tecnologici ed organizzativi previsti dal presente regolamento.*
*2. A tal fine il processo di conversione, per le strutture di cui al comma 1 del presente articolo, sentite le Associazioni di categoria maggiormente rappresentative a livello regionale, avverrà sulla base dell'atto ricognitivo di cui al punto 12.1 e di apposite preintese da sottoscriversi con ogni singolo erogatore da parte del Direttore del Dipartimento Promozione della Salute, del Benessere sociale e dello Sport per tutti, da approvarsi con atto di Giunta regionale (piano di conversione).*
*3. A far data dall'approvazione del piano di conversione, entro i successivi 30 giorni i singoli erogatori presentano al competente Servizio regionale istanza di conversione dell'autorizzazione all'esercizio e dell'accreditamento, con la specifica indicazione del numero e tipologia di nuclei di assistenza così come previsti nel piano di riconversione.*
*4. L'istanza dovrà contenere una dichiarazione sostitutiva di atto di notorietà del possesso dei requisiti di cui al presente regolamento qualora già posseduti, ovvero un piano di adeguamento da*

*attuarsi entro i limiti temporali stabiliti nel presente articolo.*

*5. Le strutture di cui al comma 1 devono adeguarsi ai requisiti di cui al presente regolamento nei termini di seguito indicati a far data dalla approvazione del piano di riconversione da parte della Giunta regionale: a) entro 6 mesi per i requisiti organizzativi e tecnologici minimi e specifici; b) entro 3 anni per i requisiti strutturali minimi e specifici. In deroga al precedente punto b), le RSA ex R.R. 3/2005 e le RSSA ex art. 66 R.R. 4/2007 e smi possono mantenere i requisiti strutturali previsti dalla previgente normativa. Le RSA ex R.R. 3/2005 e le RSSA ex art. 66 R.R. 4/2007 e smi, qualora all'atto della verifica sul possesso dei requisiti non dimostrino di possedere i requisiti strutturali previsti dalla previgente normativa, devono adeguarsi ai requisiti strutturali del presente regolamento, nel rispetto del termine previsto al precedente punto b).*

*6. Entro i trenta giorni successivi alla scadenza di ciascuno di tali termini, a pena di decadenza dell'autorizzazione all'esercizio e dell'accreditamento, il responsabile della struttura invia al competente Servizio regionale un'autocertificazione attestante il possesso dei requisiti, ai fini dell'avvio delle attività di verifica.*

*7. La mancata presentazione dell'istanza di conversione dell'autorizzazione all'esercizio e dell'accreditamento deve intendersi quale rinuncia ai sensi e per gli effetti degli articoli 9, comma 4, lett. c) e 26, comma 2, lett. a) L.R. n. 9/2017. Il mancato adeguamento ai requisiti di cui al presente regolamento nei termini indicati nel presente articolo, comporta la revoca dell'autorizzazione e dell'accreditamento ai sensi e per gli effetti degli articoli 14, commi 6 e 8, e 26, commi 2 lett. b) e 3, L.R. n. 9/2017.*

*8. Nel periodo intercorrente tra la data di approvazione del piano di conversione da parte della Giunta regionale alla data di adozione dei provvedimenti regionali di conversione dell'autorizzazione all'esercizio e dell'accreditamento, le RSA ex R.R. 3/2005 e le RSSA ex art. 66 R.R. 4/2007 e smi manterranno il numero e la tipologia di prestazioni per cui sono già autorizzate all'esercizio ed accreditate con le relative tariffe vigenti alla stessa data.*

*9. Nel periodo intercorrente tra la data di entrata in vigore del presente Regolamento e la data di approvazione, da parte della Giunta Regionale, del piano di conversione di cui al presente articolo 12.2, le istanze di autorizzazione alla realizzazione per trasformazione, di autorizzazione all'esercizio e/o di accreditamento relative alle RSA ex R.R. n. 3/2005 e per le RSSA ex art. 66 R.R. n. 4/2007 e s.m.i., contrattualizzate con le AASSLL, sono inammissibili*".

Con DGR 25 novembre 2019, n. 2153 ad oggetto "*R.R. n. 4/2019 - art. 12.1 - Atto ricognitivo delle strutture rientranti tra le autorizzate all'esercizio di cui all'art.9, comma 3 e dei posti letto/ posti rientranti nel fabbisogno di accreditamento di cui all'art. 10, commi 3 e 4 - Posti letto/posti disponibili ai fini del rilascio di nuove autorizzazioni all'esercizio e di accreditamento*" la Regione approvava:

- l'allegato A, in applicazione dell'art. 12 "NORME TRANSITORIE" - punto 12.1 "DISPOSIZIONI TRANSITORIE", riportante la ricognizione delle strutture rientranti tra gli autorizzati all'esercizio di cui al comma 3 dell'art. 9 R.R. n. 4/2019; la determinazione dei posti disponibili ai fini di nuove autorizzazioni all'esercizio; le disposizioni generali relative ai posti autorizzabili all'esercizio; i modelli di domanda per le autorizzazioni alla realizzazione e le autorizzazioni all'esercizio predisposti per le autorizzazioni in forma singola o associata;

- l'allegato B, in applicazione dell'art. 12 "NORME TRANSITORIE" - punto 12.1 "DISPOSIZIONI TRANSITORIE", riportante la ricognizione: − dei posti letto/posti di strutture rientranti nella riserva di posti accreditabili di cui ai commi 3 e 4 dell'art. 10 R.R. n. 4/2019 con l'indicazione: a) dei posti letto di RSA e di Centri diurni per soggetti non autosufficienti ancora disponibili, e rientranti nel fabbisogno di accreditamento di cui al comma 1 dell'art.10, da assegnare ai sensi del comma 5 e 7 dell'art.10; (omissis) le indicazioni operative relative ai posti accreditabili; − i modelli di domanda per le conferme delle autorizzazioni all'esercizio e per gli accreditamenti, predisposti per le autorizzazioni e gli accreditamenti in forma singola o associata.

Con la DGR 2153 del 2019 la Giunta regionale, in merito ai requisiti da possedersi all'atto dell'istanza per l'ottenimento della conferma dell'autorizzazione all'esercizio e dell'accreditamento prevedeva:
"*Ai sensi del precedente art. 12.2 i requisiti da possedersi all'atto dell'istanza per l'ottenimento dell'autorizzazione all'esercizio e dell'accreditamento sono i seguenti:*

*1) R.R. N. 3/2010 - SEZIONE A - REQUISITI STRUTTURALI GENERALI per espresso rinvio nell'art. 14 del R.R. n. 4/2019 e coincidenti con i requisiti strutturali generali per la RSA di cui all'art. 4 del R.R. n. 4/2019*

*2) PER LE RSSA EX ART. 66 R.R. 4/2007 e s.m.i. - REQUISITI STRUTTURALI*
- *art. 36 - requisiti comuni alle strutture*
- *art. 66 - requisiti strutturali*

*3) R.R. 4/2019 - ART.5 REQUISITI MINIMI PER L'AUTORIZZAZIONE ALL'ESERCIZIO DELLE RSA*
- *5.2 requisiti minimi tecnologici per le RSA*
- *5.3 requisiti minimi organizzativi per le RSA*

*4) R.R. 4/2019 - ART.7 REQUISITI SPECIFICI PER L'AUTORIZZAZIONE ALL'ESERCIZIO*
- *7.2 requisiti specifici tecnologici delle RSA*
- *7.3 requisiti specifici organizzativi delle RSA*
- *7.3.1 Requisiti specifici organizzativi per RSA estensiva - nucleo di assistenza residenziale estensiva di tipo A per persone anziane*
- *7.3.2 Requisiti specifici organizzativi per RSA estensiva - nucleo di assistenza residenziale estensiva di tipo B per persone affette da demenza*
- *7.3.3 requisiti specifici organizzativi per RSA di mantenimento - nucleo di assistenza residenziale di mantenimento di tipo A per persone anziane*
- *7.3.4 requisiti specifici organizzativi per RSA di mantenimento - nucleo di assistenza residenziale di mantenimento di tipo B per persone affette da demenza*

*5) R.R. 16/2019 "DISPOSIZIONI IN MATERIA DI ACCREDITAMENTO - APPROVAZIONE MANUALI DI ACCREDITAMENTO DELLE STRUTTURE SANITARIE E SOCIO-SANITARIE" L'art. 2, ai commi 2 e 4 del R.R. n. 16/2019 prevede: "2. I Manuali di Accreditamento si applicano alle strutture già accreditate e a quelle per le quali è stata presentata istanza di accreditamento ai sensi e per gli effetti degli articoli 24 e ss., legge regionale 2 maggio 2017 n. 9 e s.m.i., prima della data di entrata in vigore del presente regolamento ed entro il semestre successivo a tale data, nei seguenti tempi e modi: a) entro sei mesi dalla data di entrata in vigore del presente regolamento, limitatamente alle evidenze previste per la prima fase di "Plan"; b) entro diciotto mesi dalla data di entrata in vigore del presente regolamento, oltre a quelle per la fase precedente, limitatamente alle evidenze previste per la seconda fase di "Do"; c) entro ventiquattro mesi dalla data di entrata in vigore del presente regolamento, oltre a quelle previste per le fasi precedenti, anche le evidenze previste per la terza e quarta fase di "Check" e di "Act" (tutte). Il possesso dei requisiti ulteriori di accreditamento deve essere attestato dal legale rappresentante della struttura mediante la presentazione entro le scadenze sopra indicate, alla sezione regionale competente ed all'organismo tecnicamente accreditante (OTA), di una dichiarazione sostitutiva di atto di notorietà ai sensi del D.P.R. 445/2000 corredata da una griglia di autovalutazione debitamente compilata e firmata. ……. 4. Le dichiarazioni sostitutive di cui al comma 2 e 3, costituiscono atto preliminare alle verifiche del possesso dei requisiti stabiliti dai Manuali di accreditamento da parte dell'OTA da eseguirsi sulla base del programma di cui all'articolo 3, comma 3 o su apposito incarico della sezione regionale competente nell'ambito del procedimento di accreditamento ai sensi dell'articolo 24 e ss. legge regionale 2 maggio 2017 n. 9 e s.m.i.. 5. Il possesso dei requisiti, attestato alle scadenze stabilite dai commi 2 e 3, costituisce, ai sensi dell'articolo 20, comma 1, legge regionale 2 maggio 2017 n. 9 e s.m.i., condizione necessaria al mantenimento dell'accreditamento, pena revoca-decadenza ai sensi dell'articolo 26, comma 2, lett. b) della medesima legge." In riferimento ai tempi per gli adeguamenti ai requisiti di autorizzazione*

*ed accreditamento, va detto che le strutture di cui al presente paragrafo, a seguito dell'approvazione delle preintese con deliberazione di Giunta regionale, devono presentare entro i successivi 30 giorni istanza di conferma di autorizzazione all'esercizio, ai sensi dell'art. 8 L.R. n. 9/2017 e di accreditamento, ai sensi dell'art. 24 L.R. n. 9/2017. L'istanza dovrà contenere una dichiarazione sostitutiva di atto di notorietà del possesso dei requisiti di cui al presente regolamento qualora già posseduti, ovvero un piano di adeguamento da attuarsi entro i seguenti limiti temporali a far data dalla approvazione del piano di riconversione da parte della Giunta regionale: a) entro 6 mesi per i requisiti organizzativi e tecnologici minimi e specifici; b) entro 3 anni per i requisiti strutturali minimi e specifici. Inoltre, il R.R. 16/2019 prevede che alle strutture di cui al presente paragrafo i Manuali di Accreditamento si applicano a) entro sei mesi dalla data di entrata in vigore del (8 febbraio 2020) regolamento, limitatamente alle evidenze previste per la prima fase di "Plan"; b) entro diciotto mesi dalla data di entrata in vigore del presente regolamento, oltre a quelle per la fase precedente, limitatamente alle evidenze previste per la seconda fase di "Do";*
*c) entro ventiquattro mesi dalla data di entrata in vigore del presente regolamento, oltre a quelle previste per le fasi precedenti, anche le evidenze previste per la terza e quarta fase di "Check" e di "Act" (tutte)"*

Con Determinazione n.219 del 11.02.2014 emessa dall'ufficio Affari Generali del Comune di San Giovanni Rotondo (FG) la struttura denominata *"Madre Teresa"*, ubicata in San Giovanni Rotondo (FG) in via Turbacci c.n. veniva autorizzata al funzionamento come residenza sociosanitaria assistenziale ( ex. art.66 R.R. 4/2007) per una ricettività di 60 ospiti.

Con Atto Dirigenziale della Regione Puglia n. 123 del 12.02.2014 la struttura in oggetto veniva iscritta nel registro regionale delle strutture e dei servizi socio-assistenziali destinate agli anziani della Residenza Sociosanitaria Assistenziale (ex art.66 del R.R. n.4/07 e s.m.i.).

Con Determinazione n. 345 del 05/03/2018 veniva confermata l'autorizzazione rilasciata con Dd 219 del 11/02/2014.

In data 28/01/2020 il legale rappresentante della Fisiofitness srl sottoscriveva con la Regione ai sensi dell'art 12.2 del RR 4 del 2019 il seguente piano ai della conferma dell'autorizzazione all'esercizio e dell'accreditamento:
- conversione di 60 pl di Rsa di mantenimento anziani ai fini della conferma dell'autorizzazione all'esercizio;
- conversione di 6 pl di Rsa di mantenimento anziani ai fini dell'accreditamento.

Con pec trasmesse in data 28.01.2020, facendo seguito alla sottoscrizione delle preintese ed in ottemperanza alle previsioni di cui al RR 4 del 2019, il Legale Rappresentante della società FISIOFITNESS s.r.l., chiedeva congiuntamente, il rilascio della conferma dell'autorizzazione all'esercizio e dell'accreditamento per la RSA non autosufficienti denominata "MADRE TERESA", ubicata in San Giovanni Rotondo (FG) alla via Turbacci c.n.

Con DGR 1006 del 2020 (Pubblicata sul BURP n. 103 del 14/07/2020) ad oggetto "*Regolamenti regionali n. 4 e 5 del 2019 — Approvazione preintese - Assegnazione provvisoria di posti autorizzabili ed accreditabili – Indirizzi applicativi alle Aziende Sanitarie Locali*" la Regione assegnava alla Fiosiofitness s.r.l 60 posti letto ai fini della conferma dell'autorizzazione e 21 pl ai fini dell'accreditamento di cui 6 posti letto come da preintesa e 15 pl ulteriori.

Nella predetta determinazione si stabiliva altresì che "*2. A seguito dell'approvazione del presente provvedimento, in riferimento alle istanze di conferma dell'autorizzazione all'esercizio e di accreditamento presentate dalle strutture sociosanitarie ai sensi delle DGR n. 2153/2019 e DGR n. 2154/2019 e tenuto conto del numero di posti accreditabili indicati nelle tabelle 2, 4, 10 e 11 allegate al presente provvedimento, sarà avviata la fase di verifica dei requisiti strutturali, tecnologici ed organizzativi di cui ai RR 4/2019 e RR 5/2019 mediante disposizione di incarico ai Dipartimenti di Prevenzione. All'esito delle verifiche e a seguito di acquisizione di parere favorevole sul possesso dei predetti requisiti rilasciato dal Dipartimento di prevenzione incaricato, la competente Sezione regionale provvede a rilasciare il provvedimento di conferma dell'autorizzazione all'esercizio e di accreditamento.*"

Con successiva DGR 1409 del 2020 ad oggetto "DGR n. 1006 del 30/06/2020 "*Regolamenti regionali n. 4 e 5 del 2019 — Approvazione preintese - Assegnazione provvisoria di posti autorizzabili ed accreditabili – Indirizzi applicativi alle Aziende Sanitarie Locali" – Modifica ed integrazioni*" la Regione confermava il numero dei posti letto già assegnati alla struttura con DGR 1006 del 2020.

Tenuto conto dei posti in autorizzazione e accreditamento complessivamente riconosciuti alla struttura, nonché dell'istanza di conferma dell'autorizzazione all'esercizio e di accreditamento presentata dalla Fisiofitness s.r.l. ai sensi delle DGR n. 2153/2019 e del numero di posti accreditabili come assegnati con le DGR 1006 e 1409 del 2020, veniva dato avvio alla fase di verifica dei requisiti strutturali, tecnologici ed organizzativi di cui ai RR 4/2019 mediante disposizione di incarico ai Dipartimenti di Prevenzione delle Asl Foggia e Bat (Nota di incarico AOO 183_4189 del 10.03.2021).

Con pec del 17/06/2022 la struttura comunicava la variazione del legale rappresentante dalla società nel Sig. Giuseppe Forcella.

Con pec del 19.10.2022 acquisita al protocollo al AOO_ 183 _13486 del 24.10.2022 il Dipartimento di Prevenzione della Asl Foggia inviava nota prot. 0106325/19.10.2022 con allegata la scheda delle operazioni di verifica, avente ad oggetto "*Parere per il rilascio dell'autorizzazione all'esercizio, ai sensi dell'art.8 commi 3 e 5 della L.R. 02.07.2017 n.9 e s.m.i, per n.55 p.l. RSA Mantenimento Anziani e n.5 p.l. mantenimento demenze, relativa alla struttura RSA Non autosufficienti (R.R.4/2019) denominata "RSA MADRE TERESA" della società FISIOFITNESS S.r.l.*" comunicando che :
"*Viste la nota prot. n. AOO_183/4189 del 10.03.2021, del Dirigente del Servizio Strategie e Governo dell'Assistenza a persone in condizioni di fragilità-Assistenza Sociosanitaria- Sez. Strategie e Governo dell'Offerta del Dipartimento Promozione della Salute della Regione Puglia, con la quale si da mandato al Dipartimento di prevenzione dell'ASL FG, ai sensi dell'art.8 comma 3 e 5 della L.R. 02.05.2017 n.9 e s.m.i., ad effettuare idoneo sopralluogo presso la RSA in oggetto indicato, al fine di verificare il possesso dei requisiti minimi e specifici, previsti dal Reg. Regionale 21.01.2019 n.4 e dal Reg. Regionale 13.01.2005 n.3. e ss.mm.ii.. Visto il sopralluogo effettuato in data 13.07.2022, presso la struttura in oggetto, nel corso dei quali si è accertato che i locali risultano essere conformi a quanto previsto dalle normative sopra richiamate.*
*Disaminata la documentazione acquisita e valutate le risultanze del sopralluogo effettuato presso la struttura in oggetto, si è accertato che la stessa possiede i requisiti organizzativi, strutturali e tecnologici, generali e specifici previsti dai Regolamenti Regionali n.4/2019 e n.3/2005 ss.mm.ii., per la parte generale, ai fini del rilascio dell'Autorizzazione all'esercizio alla RSA denominata "RSA MADRE TERESA" in oggetto indicata, per n.55 p.l. RSA mantenimento anziani e n.5 p.l. mantenimento demenze.* **Esprimono parere favorevole** *al rilascio dell'autorizzazione all'esercizio(…)*".

Quanto alla figura del Responsabile sanitario si rappresenta che il Medico a cui è stata affidata la Responsabilità della struttura non ha i requisiti previsti dall'art 12 comma 8 avendo superato i 70 anni di età.

Con pec del 03.04.2023 acquisita al Prot. n. AOO_183_5485 del 04.04.2023 il Dipartimento di Prevenzione della Asl Bat inviava nota prot. n. 27282/23 del 31.03.2023 avente ad oggetto "*Giudizio Finale-verifica dei requisiti ulteriori, generali e specifici previsti per l'accreditamento istituzionale per n.16 p.l. per RSA mantenimento anziani e n.5 p.l. per RSA mantenimento demenze "RSA MADRE TERESA"- a SAN GIOVANNI ROTONDO (FG) in via Turbacci n.20- Conferimento incarico Regione Puglia Servizio Strategie E Governo Dell'assistenza Alle Persone In Condizioni Di Fragilità- Assistenza Sociosanitaria prot. 4893 del 10.03.2021", comunicando che: "Con riferimento a quanto indicato in oggetto e relativo all'incarico conferito dalla Regione Puglia — Assessorato alle Politiche della Salute — Sezione Strategie e Governo deIl'assistenza alle persone in condizioni di fragilità' — Assistenza Sociosanitaria, che ha delegato questo Dipartimento di Prevenzione — Servizio di Igiene Sanità Pubblica a eseguire una verifica dei requisiti ulteriori, generali e specifici, previsti per l'accreditamento istituzionale per n. p.I. 16 Mantenimento Tipo A e p.I. 5 Mantenimento Tipo B della RSA*

*NON AUTOSUFFICIENTI (R.R. 04/2019), denominata RSA MADRE TERESA, ubicato a San Giovanni Rotondo (FG) in Via Turbacci n.20, si comunica che in data 20.03.2023, il Nucleo di valutazione di questo Servizio Igiene, ha eseguito opportuno sopralluogo presso la Struttura al fine di accertare il possesso dei requisiti previsti per la suddetta struttura sanitaria, nonché la verifica di atti e documenti trasmessi, a questo Ufficio, dal Legale Rappresentante. In occasione del sopralluogo effettuato presso la struttura è stata richiesta documentazione integrativa, trasmessa agli Uffici dello scrivente in data successiva. Come da incarico di cui all'oggetto, questo Nucleo, ha esaminato la documentazione inerente i requisiti minimi e specifici previsti dal R.R. 16/2019 e dalla Sez. A del R.R. 03/2010. Contestualmente, sono state compilate le griglie di valutazione ARESS Sezione 1 e Sezione 2 per RSA NON AUTOSUFFICIENTI, nonché le griglie per la verifica dei requisiti della Sez. A del R.R. 03/2010. Tutto ciò premesso e precisato, a conclusione del procedimento: Acquisita la scheda delle operazioni di verifica dei requisiti per l'Autorizzazione all'esercizio redatta dal Dipartimento di Prevenzione della ASL FG, col seguente esito: "La struttura risulta in possesso dei requisiti oggetto di verifica"; Valutata la documentazione trasmessa in data 29.01.2023, 20.02.2023, 17.02.2023 e 27.03.2023 dal Legale Rappresentante della Struttura ed acquisita agli atti di questo Ufficio; Visto l'esito del sopralluogo effettuato in data 20.03.2023, durante il quale è stata posta particolare attenzione alle stanze che ospiteranno i posti letto accreditati (in planimetria evidenziate); Verificato che il Responsabile Sanitario designato, Dr.Simone Pasqualino Antonio Elio, ha superato il settantesimo anno di età; Visto l'esito della verifica delle griglie di autovalutazione attestante il possesso dei requisiti ulteriori generali e specifici, previsti dai manuali di accreditamenti, limitatamente alla fase di "Plan", con esito favorevole; si esprime* **GIUDIZIO FAVOREVOLE,** *per quanto di competenza, per il rilascio dell'accreditamento di una* **RSA NON AUTOSUFFICIENTI DI CUI AL R.R. 04/2019,** *con la prescrizione di* **individuare un Responsabile Sanitario** *conformemente a quanto previsto dall'art. 12 comma 8 della L.R. 09/2017 entro i termini previsti dalle note della Regione Puglia n. 3078 del 06.02.2023 e n. 4397 del 09.03.2023.*"

Tanto considerato, richiamati:

- l'art 12 comma 8 stabilisce che "8. *Il limite di età massimo previsto per lo svolgimento della funzione di responsabile sanitario è quello previsto dalla normativa nazionale vigente in materia di permanenza in servizio dei dirigenti medici e del ruolo sanitario del servizio sanitario nazionale, fatta eccezione per le strutture private monospecialistiche ambulatoriali, residenziali e semiresidenziali*";
- con nota Circolare prot. AOO_183/3078 del 06/02/2023 sono stati forniti chiarimenti sull'interpretazione della normativa regionale relativa ai limiti di età del responsabile sanitario ex art. 12, comma 8 della L.R. n. 9/2017 e s.m.i., stabilendo che "*che i titolari delle strutture sanitarie e sociosanitarie accreditate che avessero interpretato diversamente la normativa regionale e che, nelle more dei chiarimenti forniti con la presente nota-circolare, si fossero dotate e/o avessero mantenuto un responsabile sanitario che non rispetti i suddetti limiti di età, sono tenute ad adeguarsi alle prescrizioni di legge entro il 30/04/2023*"
- *al fine di garantire una più approfondita analisi sul tema, è stato trasmesso all'Ufficio competente del Ministero della Salute un quesito afferente l'applicazione della disposizione di cui al vigente art. 12, comma 8 della L.R. n. 9/2017 s.m.i. in relazione alla cornice normativa nazionale ed alla possibilità di estendere o meno la deroga sul limite di età del responsabile sanitario, altresì, alle strutture private operanti in regime di accreditamento con il S.S.R.;*
- *nelle more del riscontro del Ministero al quesito di cui sopra, con Circolare n. 4397 del 09/03/2023 si è stabilito che il termine del 30/04/2023 stabilito per adeguarsi alle prescrizioni di legge (di cui alla prefata nota Circolare prot. AOO_183/3078 del 06/02/2023) è prorogato al* ***30/09/2023*** *e che "a. nel caso che il Ministero confermi che la deroga in tema di limiti di età del responsabile sanitario può essere riferita esclusivamente alla strutture non accreditate, le strutture accreditate nelle quali il responsabile sanitario superi il limite di età massimo previsto dalla normativa nazionale vigente in materia di permanenza in servizio dei dirigenti medici e del ruolo sanitario del SSN sono tenute ad adeguarsi, procedendo alla sostituzione del Responsabile Sanitario, entro il predetto termine del 30/09/2023; b. i provvedimenti regionali di accreditamento non ancora adottati dalla scrivente Sezione, relativi a strutture per le quali si rilevi il possesso degli altri requisiti di accreditamento ma il responsabile sanitario supera il suddetto limite di età, saranno adottati con la precisazione che, nel caso*

*che il Ministero confermi che la deroga in tema di limiti di età del responsabile sanitario può essere riferita esclusivamente alla strutture non accreditate, la struttura destinataria del provvedimento di accreditamento dovrà adeguarsi, procedendo alla sostituzione del Responsabile Sanitario, entro il predetto termine del 30/09/2023 o nel diverso termine eventualmente stabilito nel provvedimento medesimo.*"

Richiamata altresì la Circolare n. AOO 183 9207 del 18/07/2022 con cui la Regione al punto 6 dettava **"***Precisazioni in merito al rilascio del provvedimento di conferma dell'autorizzazione e di accreditamento e all'inserimento nell'atto delle "prescrizioni di obbligo" stabilendo che "Come noto, le verifiche ispettive disposte dalla Regione ai fini del rilascio dell'accreditamento istituzionale e della conferma della sottostante autorizzazione all'esercizio devono concludersi con parere pieni e incondizionati, tenuto conto, peraltro che le strutture di cui si tratta sono per la maggior parte già operative.*
*Tanto precisato, si invitano i Dipartimenti di Prevenzione ad emettere pareri o positivi o negativi a seconda del possesso o meno da parte della struttura verificata dei requisiti previsti dai RR 4 e 5 del 2019. Quanto alla possibilità di inserire le cd. "prescrizioni di obblighi" nel parere e conseguentemente nell'atto finale si precisa che la possibilità di inserire le c.d. clausole impositive di obblighi è riconosciuta nell'attività amministrativa solo se "queste non siano ex se incompatibili con la natura dell'atto e non alterino la tipicità del provvedimento stesso". Va da sé che la Regione potrà emettere un provvedimento condizionato, subordinando la validità e l'efficacia dell'autorizzazione all'adempimento degli obblighi ivi previsti* ***solo qualora la prescrizione attenga a profili "marginali".***

A titolo esemplificativo:

1. *non saranno emessi provvedimenti di recepimento di pareri contenenti numerose clausole di prescrizione incentrate sull'assenza dei requisiti organizzativi;*
2. *la Regione ammetterà l'inserimento di una misura prescrittiva nell'ipotesi di mera carenza dello standard organizzativo (intendendosi per tale il lieve scostamento per alcune figure professionali dallo standard Regolamentare).*
   *In ogni caso, nell'ipotesi sub 2 l'atto sarà emesso subordinando la validità e l'efficacia dell'autorizzazione all'adempimento della prescrizione e con la seguenti clausole aggiuntive:*
   *"di incaricare il Dipartimento di Prevenzione della Asl (…) della verifica dell'adempimento delle prescrizioni di cui sopra entro i termini previsti e di darne comunicazione alla Regione Puglia;*
   *di disporre che la Asl di riferimento dovrà accertare prima della stipula dell'accordo contrattuale l'adempimento alle prescrizioni di cui sopra (in capo alla struttura per la quale viene rilasciato l'accreditamento istituzionale)*".

**Posto quanto sopra, si propone di**

- rilasciare, **la conferma dell'autorizzazione all'esercizio** ai sensi dell'art.3, comma 3, lett. c) e dell'art.8 co 3 **e l'accreditamento** ai sensi dell'art 24 della LR 9 del 2017 e ss.mm.ii a

**Titolare:** Società Fisiofitness s.r.l. P.IVA (02159990726)
**Legale rappresentante**: Giuseppe Forcella
**Attività:** Rsa non autosufficienti RR 4 del 2019
**Sede legale:** Via Turbacci n.20 -San Giovanni Rotondo (FG)
**Sede operativa:** Via Turbacci n.20 - San Giovanni Rotondo (FG)
**Denominazione:** "*Madre Teresa di Calcutta*"
**N. posti autorizzati**: 60 pl di cui n. 55 pl di Rsa di mantenimento di tipo A e 5 p.l. di Rsa mantenimento demenze di tipo B;
**N. posti accreditati**: 21 pl di cui n. 16 pl di Rsa di mantenimento di tipo A e 5 p.l. di Rsa mantenimento demenze di tipo B ;
**Responsabile sanitario:** Dr. Simone Pasqualino Antonio Elio nato/il (…)laureato in Medicina e Chirurgia presso

l'Università degli Studi di Roma in data 26.02.1973 e specializzato in Neurologia conseguita in data 30.03.1978 iscritto all'Albo Provinciale dei Medici Chirurghi di FOGGIA (Ordine della Provincia di FOGGIA) al n. 1510 dal 02.07.1973.

Con la PRESCRIZIONE a pena di inefficacia dell'atto che il legale rappresentante della Fisiofitness srl entro e non oltre entro e non oltre il 30/09/2023, fatte salve diverse indicazioni che fornirà il Ministero di cui sarà data opportuna pubblicità notizia, individui un altro Medico a cui affidare la Responsabilità sanitaria inviando alla Regione documentazione attestante i titoli accademici e la relativa iscrizione all'Albo, la dichiarazione di accettazione dell'incarico e sull'insussistenza delle cause di inconferibilità ed incompatibilità di cui al D.Lgs. 8 aprile 2013 n.39 nonché (ove prevista) la comunicazione da parte dello stesso resa ai sensi l'art. 1, comma 536, della L. n. 145/2018.

- di incaricare il Dipartimento di Prevenzione della Asl FOGGIA della verifica dell'adempimento delle prescrizioni di cui sopra entro i termini previsti e di darne comunicazione,entro i successivi 30 giorni, alla Regione Puglia che in caso di esito negativo provvederà senza preavviso all'annullamento d'ufficio ex articolo 21 nonies L. n. 241/1990 e s.m.i.;
- di disporre che il Direttore Generale che sottoscrive il contratto e l'Area Sociosanitaria che predispone gli atti, in caso di stipula dell'accordo contrattuale, dovranno preliminarmente accertare l'adempimento alle prescrizioni di cui sopra in capo alla struttura accreditata per il tramite del Dipartimento di Prevenzione della Asl di riferimento.

e con le precisazioni che:

I. che il legale rappresentante della Fisiofitness srl entro e non oltre giorni 30 dalla notifica del presente atto trasmetta la dichiarazione del legale rappresentante della società in merito all'assenza di condanne definitive per reati di evasione fiscale e contributiva nei confronti del titolare e, nel caso di associazioni tra professionisti, società e persone giuridiche, del legale rappresentante, degli amministratori, nonché degli associati e dei soci titolari di quote o azioni superiori al 20 per cento";
II. In caso di sostituzione del responsabile sanitario, il legale rappresentante della Fisiofitness s.r.l. è tenuto a comunicare tempestivamente le generalità del nuovo responsabile, documentandone i titoli professionali da questi posseduti e produrre dichiarazione di accettazione dell'incarico ai fini della variazione, ai sensi dell'art. 10, comma 2 della L.R. n. 9/2017 e s.m.i. del relativo provvedimento autorizzativo;
III. la presente autorizzazione si intende valida esclusivamente per i locali cui si riferisce;
IV. il legale rappresentante Fisiofitness s.r.l. è tenuto al rispetto delle previsioni di cui agli artt.11, 12, 16, 29 comma 2 della L.R. n. 9/2017 e s.m.i.;
V. ai sensi degli articoli 5.3, del R.R. n. 4/2019: "*La struttura trasmette annualmente l'elenco della dotazione organica alla competente Sezione regionale opportunamente dettagliato, specificando per ciascun nucleo i nominativi degli operatori, la qualifica professionale, il titolo di studio, la data di assunzione e la tipologia del contratto con il debito orario*".
VI. ai sensi dell'art. 16, comma 1 della L.R. n. 9/2017 e s.m.i., "*(…) Il legale rappresentante del soggetto autorizzato ha l'obbligo di comunicare immediatamente al comune o alla Regione, secondo la competenza stabilita ai sensi dell'articolo 8, e al dipartimento di prevenzione dell'azienda sanitaria locale territorialmente competente la perdita dei suddetti requisiti minimi o l'instaurarsi di cause di decadenza dell'autorizzazione all'esercizio. Ove possibile, il dipartimento di prevenzione dell'azienda sanitaria locale prescrive specifiche azioni mirate al ripristino della rispondenza ai criteri di legge del soggetto autorizzato. E' facoltà degli organi di vigilanza competenti la richiesta di documenti o di atti di notorietà redatti a cura del responsabile sanitario, comprovanti la permanenza del possesso dei requisiti minimi previsti*

*dal regolamento regionale e attestanti l'assenza di cause di decadenza dell'autorizzazione all'esercizio, con cadenza quinquennale a partire dalla data di rilascio dell'autorizzazione e ogni qualvolta ciò sia, dagli stessi, ritenuto opportuno.*";

VII. ai sensi dell'art. 21, comma 4 della L.R. n. 9/2017, "*Le AASSLL non sono obbligate a stipulare i contratti di cui al comma 3 con i soggetti accreditati*."

VIII. ai sensi dell'articolo 24, comma 4, Il legale rappresentante del soggetto accreditato, fermo restando l'obbligo di cui all'articolo 17, comma 1, entro e non oltre il termine di scadenza di ogni triennio decorrente dalla data di rilascio dell'apposito provvedimento o di riconoscimento per legge dell'accreditamento, rende alla Regione una dichiarazione sostitutiva di atto di notorietà della permanenza del possesso dei requisiti minimi e ulteriori previsti dal regolamento regionale o da altra specifica normativa. Che nello stesso termine, il legale rappresentante deve rendere, altresì, una dichiarazione sostitutiva di atto di notorietà di sussistenza di tutte le condizioni essenziali previste dall'articolo 20, comma 2, ai fini dell'accreditamento istituzionale; che in caso di omessa presentazione della dichiarazione relativa alla sussistenza dei requisiti minimi e ulteriori o di omessa comunicazione prevista dal presente comma, la Regione dispone verifica ispettiva senza preavviso per l'accertamento dei medesimi e di ogni altro presupposto o condizione ai fini del mantenimento dell'accreditamento istituzionale e della sottostante autorizzazione all'esercizio;

IX. ai sensi dell'art. 26, comma 1 "*La Regione può verificare in ogni momento la permanenza dei requisiti stabiliti e delle condizioni previste ai fini dell'accreditamento, nonché l'attuazione delle prescrizioni eventualmente adottate con il provvedimento di accreditamento. Per tale attività di verifica si avvale dell'Organismo tecnicamente accreditante".*

**VERIFICA AI SENSI DEL D. Lgs. 196/03**
**Garanzie alla riservatezza**

La pubblicazione dell'atto all'Albo, salve le garanzie previste dalla legge 241/90 in tema di accesso ai documenti amministrativi, avviene nel rispetto della tutela alla riservatezza dei cittadini, secondo quanto disposto dal D. lgs. n. 196/03 in materia di protezione dei dati personali, nonché dal vigente regolamento regionale n. 5/2006 per il trattamento dei dati sensibili e giudiziari.

Ai fini della pubblicità legale, l'atto destinato alla pubblicazione è redatto in modo da evitare la diffusione di dati personali identificativi non necessari ovvero il riferimento a dati sensibili, qualora tali dati fossero indispensabili per l'adozione dell'atto, essi sono trasferiti in documenti separati, esplicitamente richiamati.

**ADEMPIMENTI DI CUI ALLA L. R. 28/01 e successive modificazioni ed integrazioni.**

Il presente provvedimento non comporta alcun mutamento qualitativo o quantitativo di entrata o di spesa né a carico del Bilancio della Regione né a carico degli Enti per i cui debiti i creditori potrebbero rivalersi sulla Regione e che è escluso ogni ulteriore onere aggiuntivo rispetto a quelli già autorizzati a valere sullo stanziamento previsto dal bilancio regionale.

**IL DIRIGENTE RESPONSABILE DELLA SEZIONE STRATEGIE E GOVERNO DELL'OFFERTA**

- sulla base delle risultanze istruttorie innanzi illustrate, che qui si intendono integralmente riportate;
- viste la sottoscrizione posta in calce al presente provvedimento dal Dirigente del Servizio Strategie e Governo dell'Assistenza alle Persone in condizione di Fragilità- Assistenza Sociosanitaria;

**D E T E R M I N A**

- rilasciare, **la conferma dell'autorizzazione all'esercizio** ai sensi dell'art.3, comma 3, lett. c) e dell'art.8 co 3 **e l'accreditamento** ai sensi dell'art 24 della LR 9 del 2017 e ss.mm.ii a

**Titolare:** Società Fisiofitness s.r.l. P.IVA (02159990726)
**Legale rappresentante**: Giuseppe Forcella
**Attività:** Rsa non autosufficienti RR 4 del 2019
**Sede legale:** Via Turbacci n.20 -San Giovanni Rotondo (FG)
**Sede operativa:** Via Turbacci n.20 - San Giovanni Rotondo (FG)
**Denominazione:** "*Madre Teresa di Calcutta*"
**N. posti autorizzati**: 60 pl di cui n. 55 pl di Rsa di mantenimento di tipo A e 5 p.l. di Rsa mantenimento demenze di tipo B;
**N. posti accreditati**: 21 pl di cui n. 16 pl di Rsa di mantenimento di tipo A e 5 p.l. di Rsa mantenimento demenze di tipo B ;
**Responsabile sanitario:** Dr. Simone Pasqualino Antonio Elio nato/il (…)laureato in Medicina e Chirurgia presso l'Università degli Studi di Roma in data 26.02.1973 e specializzato in Neurologia conseguita in data 30.03.1978 iscritto all'Albo Provinciale dei Medici Chirurghi di FOGGIA (Ordine della Provincia di FOGGIA) al n. 1510 dal 02.07.1973.

Con la PRESCRIZIONE a pena di inefficacia dell'atto che il legale rappresentante della Fisiofitness srl entro e non oltre entro e non oltre il 30/09/2023, fatte salve diverse indicazioni che fornirà il Ministero di cui sarà data opportuna pubblicità notizia, individui un altro Medico a cui affidare la Responsabilità sanitaria inviando alla Regione documentazione attestante i titoli accademici e la relativa iscrizione all'Albo, la dichiarazione di accettazione dell'incarico e sull'insussistenza delle cause di inconferibilità ed incompatibilità di cui al D.Lgs. 8 aprile 2013 n.39 nonché (ove prevista) la comunicazione da parte dello stesso resa ai sensi l'art. 1, comma 536, della L. n. 145/2018.

- di incaricare il Dipartimento di Prevenzione della Asl FOGGIA della verifica dell'adempimento delle prescrizioni di cui sopra entro i termini previsti e di darne comunicazione,entro i successivi 30 giorni, alla Regione Puglia che in caso di esito negativo provvederà senza preavviso all'annullamento d'ufficio ex articolo 21 nonies L. n. 241/1990 e s.m.i.;
- di disporre che il Direttore Generale che sottoscrive il contratto e l'Area Sociosanitaria che predispone gli atti, in caso di stipula dell'accordo contrattuale, dovranno preliminarmente accertare l'adempimento alle prescrizioni di cui sopra in capo alla struttura accreditata per il tramite del Dipartimento di Prevenzione della Asl di riferimento.

e con le precisazioni che:

I. che il legale rappresentante della Fisiofitness srl entro e non oltre giorni 30 dalla notifica del presente atto trasmetta la dichiarazione del legale rappresentante della società in merito all'assenza di condanne definitive per reati di evasione fiscale e contributiva nei confronti del titolare e, nel caso di associazioni tra professionisti, società e persone giuridiche, del legale rappresentante, degli amministratori, nonché degli associati e dei soci titolari di quote o azioni superiori al 20 per cento";
II. In caso di sostituzione del responsabile sanitario, il legale rappresentante della Fisiofitness s.r.l. è tenuto a comunicare tempestivamente le generalità del nuovo responsabile, documentandone i titoli professionali da questi posseduti e produrre dichiarazione di accettazione dell'incarico ai fini della variazione, ai sensi dell'art. 10, comma 2 della L.R. n. 9/2017 e s.m.i. del relativo provvedimento autorizzativo;
III. la presente autorizzazione si intende valida esclusivamente per i locali cui si riferisce;
IV. il legale rappresentante Fisiofitness s.r.l. è tenuto al rispetto delle previsioni di cui agli artt.11, 12, 16, 29 comma 2 della L.R. n. 9/2017 e s.m.i.;
V. ai sensi degli articoli 5.3, del R.R. n. 4/2019: "*La struttura trasmette annualmente l'elenco*

*della dotazione organica alla competente Sezione regionale opportunamente dettagliato, specificando per ciascun nucleo i nominativi degli operatori, la qualifica professionale, il titolo di studio, la data di assunzione e la tipologia del contratto con il debito orario*".

VI. ai sensi dell'art. 16, comma 1 della L.R. n. 9/2017 e s.m.i., "*(…) Il legale rappresentante del soggetto autorizzato ha l'obbligo di comunicare immediatamente al comune o alla Regione, secondo la competenza stabilita ai sensi dell'articolo 8, e al dipartimento di prevenzione dell'azienda sanitaria locale territorialmente competente la perdita dei suddetti requisiti minimi o l'instaurarsi di cause di decadenza dell'autorizzazione all'esercizio. Ove possibile, il dipartimento di prevenzione dell'azienda sanitaria locale prescrive specifiche azioni mirate al ripristino della rispondenza ai criteri di legge del soggetto autorizzato. E' facoltà degli organi di vigilanza competenti la richiesta di documenti o di atti di notorietà redatti a cura del responsabile sanitario, comprovanti la permanenza del possesso dei requisiti minimi previsti dal regolamento regionale e attestanti l'assenza di cause di decadenza dell'autorizzazione all'esercizio, con cadenza quinquennale a partire dalla data di rilascio dell'autorizzazione e ogni qualvolta ciò sia, dagli stessi, ritenuto opportuno.*";

VII. ai sensi dell'art. 21, comma 4 della L.R. n. 9/2017, "*Le AASSLL non sono obbligate a stipulare i contratti di cui al comma 3 con i soggetti accreditati*."

VIII. ai sensi dell'articolo 24, comma 4, Il legale rappresentante del soggetto accreditato, fermo restando l'obbligo di cui all'articolo 17, comma 1, entro e non oltre il termine di scadenza di ogni triennio decorrente dalla data di rilascio dell'apposito provvedimento o di riconoscimento per legge dell'accreditamento, rende alla Regione una dichiarazione sostitutiva di atto di notorietà della permanenza del possesso dei requisiti minimi e ulteriori previsti dal regolamento regionale o da altra specifica normativa. Che nello stesso termine, il legale rappresentante deve rendere, altresì, una dichiarazione sostitutiva di atto di notorietà di sussistenza di tutte le condizioni essenziali previste dall'articolo 20, comma 2, ai fini dell'accreditamento istituzionale; che in caso di omessa presentazione della dichiarazione relativa alla sussistenza dei requisiti minimi e ulteriori o di omessa comunicazione prevista dal presente comma, la Regione dispone verifica ispettiva senza preavviso per l'accertamento dei medesimi e di ogni altro presupposto o condizione ai fini del mantenimento dell'accreditamento istituzionale e della sottostante autorizzazione all'esercizio;

IX. ai sensi dell'art. 26, comma 1 "*La Regione può verificare in ogni momento la permanenza dei requisiti stabiliti e delle condizioni previste ai fini dell'accreditamento, nonché l'attuazione delle prescrizioni eventualmente adottate con il provvedimento di accreditamento. Per tale attività di verifica si avvale dell'Organismo tecnicamente accreditante*".

Di notificare il presente provvedimento:

- ✓ Al legale rappresentantedella Società Fisiofitness s.r.l.(fisiofitnesssrl@legalmail.it )
- ✓ Al Direttore generale della ASL FOGGIA;
- ✓ Al Direttore dell'Area Sociosanitaria della ASL FOGGIA;
- ✓ Al Dipartimento di Prevenzione della ASL FOGGIA ;
- ✓ Al Dipartimento di Prevenzione della ASL BAT;

Il presente provvedimento:

a) sarà pubblicato sul BURP della Regione Puglia;
b) sarà pubblicato all'Albo della Sezione Strategie e Governo dell'Offerta/Albo Telematico (ove disponibile);
c) sarà trasmesso in copia conforme all'originale alla Segreteria della Giunta Regionale;
d) sarà trasmesso alla Sezione Comunicazione Istituzionale della Regione Puglia per gli adempimenti

di cui all'art.23 del D.Lgs. n .33/2013;

e) sarà disponibile nel sito ufficiale della Regione Puglia (ove disponibile l'albo telematico);
f) il presente atto è composto da n.17 facciate, è adottato in originale;
g) viene redatto informa integrale.

**Il Dirigente della Sezione SGO**
(Mauro Nicastro)

Il sottoscritto attesta che il procedimento istruttorio è stato espletato nel rispetto della vigente normativa regionale, nazionale e comunitaria e che il presente schema di provvedimento, predisposto ai fini dell'adozione dell'atto finale da parte del Dirigente Responsabile di Sezione, è conforme alle risultanze istruttorie.
Il sottoscritto attesta che il presente documento è stato sottoposto a verifica per la tutela dei dati personali secondo la normativa vigente.

Il funzionario Istruttore ncesca
(Francesca Vantaggiato)

Il Dirigente Servizio Strategie e Governo dell'Assistenza Alle Persone in condizione di Fragilita '- Assistenza Sociosanitaria
(Elena Memeo)

DETERMINAZIONE DEL DIRIGENTE SEZIONE STRATEGIE E GOVERNO DELL'OFFERTA 9 giugno 2023, n. 183

**Villa Maria Martina srl (Piva 06945880729) - Conferma dell'autorizzazione all'esercizio ai sensi dell'art.3, comma 3, lett. c) e dell'art.8, comma 3 della L.R. n.9 del 2.05.2017 e ss.mm.ii. e rilascio dell'accreditamento ai sensi ai sensi dell'art 24 della L.R. n. 9 del 02/05/2017 e smi, CON PRESCRIZIONE, per il centro diurno per soggetti non autosufficienti di cui al R.R. n. 4/2019 denominato "Centro Diurno Villa Elisa" ubicato in Foggia alla Traversa Viale Fortore snc, con dotazione di 30 posti ai fini dell'autorizzazione e dell'accreditamento.**

**Il Dirigente della Sezione**

**Vista** la Legge regionale 4 febbraio 1997, n. 7 – Norme di Organizzazione dell'Amministrazione Regionale;

**Vista** la Deliberazione G.R. n. 3261 del 28/7/98 e s.m.i.;

**Visti** gli artt. 4 e 16 del D. Lgs. 165/01 e s.m.i.;

**Vista** la deliberazione di Giunta Regionale n. 1426 del 4/10/2005;

**Visto** il Decreto del Presidente della Giunta Regionale 22 febbraio 2008 n. 161;

**Vista** la Deliberazione di Giunta Regionale n. 1444 del 30 luglio 2008;

**Vista** la Determinazione del Direttore dell'Area Organizzazione e Riforma dell'Amministrazione n. 9 del 20/04/2015, ad oggetto "*riassetto organizzativo dell'Area Politiche per la promozione della salute, delle persone e delle pari opportunità*";

**Visto** il Decreto del Presidente della Giunta Regionale 22 Gennaio 2021, n. 22 "*Adozione Atto di Alta Organizzazione. Modello Organizzativo MAIA 2.0*" pubblicato sul Bollettino Ufficiale della Regione Puglia n. 15 del 28/01/2021, successivamente modificato ed integrato con Decreto del Presidente della Giunta regionale 10 Febbraio 2021, n. 45;

**Vista** la Determinazione del Dirigente della Sezione Personale e Organizzazione n. 28 del 29/09/2020 di conferimento dell'incarico di Dirigente del Servizio Strategie e Governo dell'Assistenza alle Persone in condizione di Fragilità- Assistenza Sociosanitaria;

**Vista** la Deliberazione di Giunta Regionale n. 322 del 07/03/2022 di conferimento dell'incarico di Direzione della Sezione Strategie e Governo dell'Offerta;

In Bari, sulla base dell'istruttoria espletata dai funzionari istruttori, e confermata dal Dirigente di Servizio, presso la sede della Sezione e Governo dell'Offerta (SGO), riceve la seguente relazione.

La L.R. 2 maggio 2017 n. 9 e smi avente ad oggetto "Nuova disciplina in materia di autorizzazione alla realizzazione e all'esercizio, all'accreditamento istituzionale e accordi contrattuali delle strutture sanitarie e socio-sanitarie pubbliche e private", stabilisce:

- all'articolo 8, commi da 1 a 6, che:

> "*1. Tutti i soggetti che intendono gestire attività sanitaria o socio-sanitaria soggetta ad autorizzazione all'esercizio sono tenuti a presentare domanda alla Regione o al comune.*
> *2. Alla domanda di autorizzazione all'esercizio devono essere allegati il titolo attestante l'agibilità, la dichiarazione sostitutiva di atto di notorietà concernente il possesso dei requisiti, i titoli accademici del responsabile sanitario e tutta la documentazione richiesta dall'ente competente. L'atto di notorietà deve indicare compiutamente il numero e le qualifiche del personale da impegnare nella struttura.*
> *3. Alla Regione compete il rilascio dell'autorizzazione all'esercizio per le strutture sanitarie e socio-sanitarie di cui all'art. 5, comma 1, nonché per i servizi di assistenza territoriale in regime domiciliare e per le attività di assistenza territoriale in regime domiciliare svolte dalle strutture che erogano prestazioni di assistenza territoriale residenziale, semiresidenziale e ambulatoriale.*
> *4. Al comune compete il rilascio dell'autorizzazione all'esercizio per le strutture sanitarie e socio-sanitarie di cui all'articolo 5, comma 3, punto 3.2.*
> *5. La Regione e il comune, avvalendosi del dipartimento di prevenzione dell'azienda sanitaria locale*

*competente per territorio, eventualmente di concerto con altre strutture competenti nell'ambito dell'attività da autorizzare, verificano l'effettivo rispetto dei requisiti minimi di cui al regolamento regionale o altra specifica normativa e previsione della contrattazione collettiva, nonché di ogni eventuale prescrizione contenuta nell'autorizzazione alla realizzazione. L'accertamento da parte del dipartimento di prevenzione è effettuato entro novanta giorni dalla data di conferimento dell'incarico di verifica*.

*6. Completato l'iter istruttorio, il dipartimento di prevenzione dell'azienda sanitaria locale inoltra gli atti degli accertamenti e il parere conclusivo alla Regione o al comune competente, che, in caso di esito favorevole, rilasciano l'autorizzazione all'esercizio dell'attività sanitaria o socio-sanitaria entro i successivi sessanta giorni, fatta salva l'interruzione del termine, per non più di trenta giorni e per una sola volta, esclusivamente per la motivata richiesta di documenti che integrino o completino la documentazione presentata e che non siano già nella disponibilità dell'amministrazione, e che questa non possa acquisire autonomamente. Il termine ricomincia a decorrere dalla data di ricezione della documentazione integrativa*"

- all'art 24 commi 1, 3 e 4 (Procedure di accreditamento e di verifica dei requisiti) che:

"*1. Le strutture sanitarie e socio-sanitarie, pubbliche e private, autorizzate all'esercizio dell'attività sanitaria, che intendono chiedere l'accreditamento istituzionale, inoltrano la relativa domanda alla competente sezione regionale. Tali strutture, qualora siano già in possesso alla data di entrata in vigore della presente legge della verifica del fabbisogno territoriale e dell'autorizzazione regionale all'esercizio, ottengono l'accreditamento istituzionale su apposita richiesta e previo esito positivo dell'istruttoria di cui ai commi 2, 3, 4, 5 e 6. (OMISSIS)*

*2. Le strutture pubbliche e private, gli Istituto di ricovero e cura a carattere scientifico (IRCCS) privati e gli enti ecclesiastici possono richiedere con unica istanza il rilascio dell'autorizzazione all'esercizio e dell'accreditamento istituzionale.*

*3. Ai fini della concessione dell'accreditamento, il dirigente della sezione regionale competente, verificata la funzionalità della struttura in base agli indirizzi di programmazione regionale come individuati all'atto dell'autorizzazione, in caso di esito positivo, avvia la fase istruttoria entro sessanta giorni dal ricevimento della domanda e chiede la verifica sugli aspetti tecnico-sanitari e il rispetto della disciplina prevista dal CCNL di settore all'Organismo tecnicamente accreditante, il quale trasmette gli esiti entro novanta giorni dal conferimento dell'incarico. Sulla base delle risultanze delle valutazioni effettuate, il dirigente della sezione regionale competente, completata la fase istruttoria e predispone gli atti conseguenti. Gli oneri derivanti dall'attività di verifica sono a carico dei soggetti che richiedono l'accreditamento, secondo tariffe definite dalla Giunta regionale.*

*4. Il legale rappresentante del soggetto accreditato, fermo restando l'obbligo di cui all'articolo 17, comma 1, entro e non oltre il termine di scadenza di ogni triennio decorrente dalla data di rilascio dell'apposito provvedimento o di riconoscimento per legge dell'accreditamento, rende alla Regione una dichiarazione sostitutiva di atto di notorietà della permanenza del possesso dei requisiti minimi e ulteriori previsti dal regolamento regionale o da altra specifica normativa. Nello stesso termine, il legale rappresentante rende una dichiarazione sostitutiva di atto di notorietà di sussistenza di tutte le condizioni essenziali previste dall'articolo 20, comma 2, ai fini dell'accreditamento istituzionale. L'omessa presentazione delle dichiarazioni sostitutive nel termine previsto, comporta l'applicazione della sanzione pecuniaria stabilita dall'articolo 14, comma 10. Il legale rappresentante del soggetto autorizzato all'esercizio comunica tempestivamente al comune o alla Regione, secondo la competenza stabilita ai sensi dell'articolo 8, e al dipartimento di prevenzione della azienda sanitaria locale territorialmente competente, l'eventuale stato di crisi occupazionale e il dover ricorrere a forme di ammortizzatori sociali, con relazione illustrativa dello stato di crisi e delle misure ad adottarsi. In caso di omessa presentazione della dichiarazione relativa alla sussistenza dei requisiti minimi e ulteriori o di omessa comunicazione prevista dal presente comma, la Regione dispone verifica ispettiva senza preavviso per l'accertamento dei medesimi e di ogni altro presupposto o condizione ai fini del*

*mantenimento dell'accreditamento istituzionale e della sottostante autorizzazione all'esercizio.*"

- all'articolo 29, comma 9, che:

"*Nelle more dell'adozione del regolamento di organizzazione interna e di definizione delle modalità operative dell'attività di verifica dell'Organismo tecnicamente accreditante, da adottarsi entro il termine di sessanta giorni dalla data di entrata in vigore della presente legge, il dirigente della sezione regionale competente o il comune, nelle ipotesi di cui all'articolo 28, per la valutazione degli aspetti tecnico- sanitari di cui all'articolo 24, comma 3, si avvale dei dipartimenti di prevenzione delle aziende sanitarie locali, garantendo il rispetto di criteri di rotazione e di appartenenza ad ambiti territoriali aziendali diversi rispetto a quello di ubicazione della struttura da accreditare*".

In data 9/02/2019 è entrato in vigore il R.R. n. 4 del 21/01/2019 ad oggetto "Regolamento regionale sull'Assistenza residenziale e semiresidenziale ai soggetti non autosufficienti – Residenza Sanitaria Assistenziale (RSA) estensiva e di mantenimento – Centro diurno per soggetti non autosufficienti" (pubblicato sul B.U.R.P. del 25/1/2019), ove sono confluite diverse tipologie di strutture precedentemente disciplinate dal R.R. n. 3/2005 e dal R.R. n. 4/2007.

Il suddetto R.R. n. 4/2019 prevede:

- all'art. 9 comma 3 (Fabbisogno per l'autorizzazione all'esercizio), che:

"*3. In aggiunta rispetto ai parametri di cui al comma 2, sono fatti salvi i seguenti posti letto/posti semiresidenziali:*

*a) posti letto/ posti semiresidenziali di RSA ex R.R. n. 3/2005 pubblici già autorizzati all'esercizio o già previsti in atti di programmazione sanitaria regionale;*

*b) posti letto/posti semiresidenziali di RSA ex R.R. n. 3/2005 privati già autorizzati all'esercizio;*

*c) posti letto/posti semiresidenziali di RSA ex R.R. n. 3/2005 privati per i quali è stato concesso parere di compatibilità e per i quali non sia decorso il termine biennale di validità ai sensi della ex L.R. n. 8/2004 e s.m.i.;*

*d) i posti di RSA ex R.R. n. 3/2005 già assegnati con la deliberazione della Giunta regionale 18 novembre 2002, n. 1870 (Piano di riconversione dei Presidi ospedalieri di Bisceglie e Foggia di cui alla del. cons. reg. n. 380/1999 e successive modificazioni di cui alla del. giunta reg. 1087/2002 – Definizione dei rapporti con la congregazione religiosa "Casa della Divina provvidenza";*

*e) i posti letto di RSSA ex art. 66 R.R. n. 4/2007 e s.m.i. autorizzate al funzionamento alla data di entrata in vigore del presente regolamento;*

*f) i posti letto di RSSA ex art. 66 R.R. n. 4/2007 e s.m.i. e di Centri diurni ex art. 60- ter R.R. n. 4/2007 e s.m.i. realizzati dalle AASSLL, dai Comuni o dalle ASP o dai soggetti privati con il contributo dei fondi FESR, della Regione e/o dei Comuni e non ancora autorizzate al funzionamento alla data di entrata in vigore del presente regolamento;*

*g) i posti letto di RSSA ex art. 66 R.R. n. 4/2007 e s.m.i. e di Centri diurni ex art. 60- ter R.R. n. 4/2007 e s.m.i. che hanno presentato istanza di autorizzazione alla realizzazione o alla ristrutturazione di strutture sanitarie e sociosanitarie con mezzi propri presentate dai privati alla data del 31/12/2017 che all'entrata in vigore del presente regolamento sono state autorizzate ovvero per le quali è decorso, senza diniego, il termine previsto dalla legge per il rilascio;*

*h) i posti letto di RSAA ex art. 67 R.R. n. 4/2007 e s.m.i., ai sensi dell'art. 7-bis della L.R. n. 53/2017 e s.m.i., per i quali sia stata presentata istanza di riqualificazione quali RSA di mantenimento*";

-art 10 (Fabbisogno per l'accreditamento), che:

"*6. Nell'ambito del fabbisogno di CENTRO DIURNO PER SOGGETTI NON AUTOSUFFICIENTI di cui al comma 1 rientrano:*

a) *i posti di RSA diurno Alzheimer pubbliche e private già autorizzate all'esercizio ed accreditate ai sensi del R.R. n. 3/2005 alla data di entrata in vigore del presente regolamento;*
b) *i posti di RSA diurno Alzheimer pubbliche e private già autorizzate all'esercizio ai sensi del R.R. n. 3/2005 alla data di entrata in vigore del presente regolamento;*
c) *i posti di RSA diurno Alzheimer pubbliche e private per i quali è stato concesso parere di compatibilità e per i quali lo stesso non sia decaduto alla data di entrata in vigore del presente regolamento;*
d) *i posti di RSA diurno Alzheimer pubblici e i posti di Centro diurno per soggetti affetti da demenza ex art. 60 ter R.R. n. 4/2007 e s.m.i. pubblici previsti in atti di programmazione regionale;*
e) *i posti di Centro diurno per soggetti affetti da demenza ex art. 60 ter R.R. n. 4/2007 e s.m.i. pubblici e privati già autorizzati al funzionamento e contrattualizzati con le Aziende Sanitarie Locali alla data di entrata in vigore del presente regolamento che saranno oggetto di riconversione nei nuclei di Centro diurno previsti dal presente regolamento, ai sensi del successivo art.12*

7. *La restante quota di posti disponibili di Centro diurno su base provinciale, e non oggetto del processo di riconversione di cui al precedente comma 6, ovvero la restante quota di posti disponibili di Centro diurno per soggetti non autosufficienti riveniente dalla ricognizione di cui all'art. 12.1 lettera b), è assegnata all'esito delle procedure di cui al successivo art. 12, con le seguenti modalità:*

a) *il 30% dei predetti posti disponibili sono destinati alle strutture dei DSS in cui si registra un esubero di posti letto già contrattualizzati alla data di entrata in vigore del presente regolamento rispetto al fabbisogno teorico risultante dalla applicazione del criterio del numero degli abitanti. La quota del 30% sarà distribuita, nel limite massimo di un nucleo da n. 30 posti ai Centri diurni ex art. 60 ter R.R. n. 4/2007 e s.m.i. pubblici e privati già autorizzati al funzionamento e non contrattualizzati alla data di entrata in vigore del presente regolamento;*
b) *il restante 70% dei predetti posti disponibili sono destinati alle strutture dei DSS carenti e parzialmente carenti di posti già contrattualizzati alla data di entrata in vigore del presente regolamento rispetto al fabbisogno teorico risultante dalla applicazione del criterio del numero degli abitanti, da distribuirsi in base alla popolazione residente. La quota del 70% è assegnata, nel limite di un nucleo da n. 30 posti, ai Centri diurni ex art. 60 ter R.R. n. 4/2007 e s.m.i. pubblici e privati già autorizzati al funzionamento alla data di entrata in vigore del presente regolamento, con il seguente ordine di preferenza:*

1. *Centro diurno ex art. 60 ter R.R. n. 4/2007 e s.m.i. non contrattualizzato;*
2. *Centro diurno ex art. 60 ter R.R. n. 4/2007 e s.m.i. già contrattualizzata."*

<u>-all'art 12.1 (Disposizioni Transitorie), che:</u>

"*a) La giunta regionale, entro 60 giorni dall'entrata in vigore del presente regolamento, approva un atto ricognitivo di tutte le strutture rientranti tra gli autorizzati all'esercizio di cui al comma 3 dell'art. 9 e dei posti letto di RSA ex R.R. 3/2005 e di RSSA ex art. 66 R.R. n. 4/2007 e s.m.i. rientranti nell'ambito di applicazione dei commi 3 e 4 del precedente art. 10, con l'indicazione:*

*1) dei posti letto di RSA non autosufficienti ancora disponibili, e rientranti nel fabbisogno di accreditamento di cui al comma 1 dell'art.10, da assegnare ai sensi del comma 5 dell'art.10;*

*2) dei posti letto da assegnare alle strutture ammesse ai finanziamenti di cui all'art. 29 comma 7 della legge regionale n. 9/17 e s.m.i entro la data di entrata in vigore della stessa legge, entro la percentuale pari al 5% dei posti letto di cui alla precedente punto 1."*

*<u>-all'art.12.5 (norme transitorie per le rsa diurno alzheimer ex r.r. 3/2005 e per i centri diurni</u> <u>ex art.60 ter r.r. 4/2007 e smi contrattualizzati con le aa.ss.ll)</u> che:*

"*1. Le RSA diurno Alzheimer ex R.R. n. 3/2005 e i Centri diurni ex art. 60 ter R.R. n. 4/2007 e s.m.i.*

*di cui al comma 6 dell'art. 10 devono convertire i posti nel rispetto del fabbisogno di cui ai commi 1 e 2 dell'art. 10 e secondo le previsioni dello stesso comma 6, tenuto conto dei requisiti strutturali, tecnologici ed organizzativi previsti dal presente regolamento.*

*2. A tal fine il processo di conversione, per le strutture di cui al comma 1 del presente articolo, sentite le Associazioni di categoria maggiormente rappresentative a livello regionale, avverrà sulla base dell'atto ricognitivo di cui al punto 12.1 e di apposite preintese da sottoscriversi con ogni singolo erogatore da parte del Direttore del Dipartimento Promozione della Salute, del Benessere sociale e dello Sport per tutti, da approvarsi con atto di Giunta regionale (piano di conversione).*

3. *A far data dall'approvazione del piano di riconversione, entro i successivi 30 giorni i singoli erogatori presentano al competente Servizio regionale istanza conversione dell'autorizzazione all'esercizio e dell'accreditamento, con la specifica indicazione del numero e tipologia di nuclei di assistenza così come previsti nel piano di conversione.*

*4. L'istanza dovrà contenere in autocertificazione una dichiarazione sostitutiva di atto di notorietà del possesso dei requisiti di cui al presente regolamento qualora già posseduti, ovvero un piano di adeguamento*

*da attuarsi entro i limiti temporali stabiliti nel presente articolo.*

*5. Le strutture di cui al comma 1 devono adeguarsi ai requisiti di cui al presente regolamento nei termini di seguito indicati a far data dalla approvazione del piano di riconversione da parte della Giunta regionale:*

*a) entro 6 mesi per i requisiti organizzativi e tecnologici minimi e specifici;*

*b) entro 3 anni per i requisiti strutturali minimi e specifici.*

*In deroga al precedente punto b), le RSA diurno Alzheimer ex R.R. 3/2005 e i Centri diurni ex art. 60 ter R.R. 4/2007 e smi possono mantenere i requisiti strutturali previsti dalla previgente normativa.*
*Le RSA diurno Alzheimer ex R.R. 3/2005 e i Centri diurni ex art. 60 ter R.R. 4/2007 e smi, qualora all'atto della verifica sul possesso dei requisiti non dimostrino di possedere i requisiti strutturali previsti dalla previgente normativa, devono adeguarsi ai requisiti strutturali del presente regolamento, nel rispetto del termine previsto al precedente punto b).*

*6. Entro i trenta giorni successivi alla scadenza di ciascuno di tali termini, a pena di decadenza dell'autorizzazione all'esercizio e dell'accreditamento, il responsabile della struttura invia al competente Servizio regionale un'autocertificazione attestante il possesso dei requisiti, ai fini dell'avvio delle attività di verifica.*

*7. La mancata presentazione dell'istanza di conversione dell'autorizzazione all'esercizio e dell'accreditamento deve intendersi quale rinuncia ai sensi e per gli effetti degli articoli 9, comma 4, lett. c) e 26, comma 2, lett.a) L.R. n. 9/2017. Il mancato adeguamento ai requisiti di cui al presente regolamento nei termini indicati nel presente articolo, comporta la revoca dell'autorizzazione e dell'accreditamento ai sensi e per gli effetti degli articoli 14, commi 6 e 8, e 26, commi 2 lett. b) e 3, L.R. n. 9/2017.*

*8. Nel periodo intercorrente tra la data di approvazione del piano di conversione da parte della Giunta regionale alla data di adozione dei provvedimenti regionali di conversione dell'autorizzazione all'esercizio e dell'accreditamento, le RSA diurno Alzheimer ex R.R. 3/2005 e i Centri diurni ex art. 60 ter R.R. 4/2007 e smi manterranno il numero e la tipologia di prestazioni per cui sono già autorizzate all'esercizio ed accreditate con le relative tariffe vigenti alla stessa data.*

*9. Nel periodo intercorrente tra la data di entrata in vigore del presente Regolamento e la data di approvazione, da parte della Giunta Regionale, del piano di riconversione di cui al presente articolo 12.5, le istanze di autorizzazione alla realizzazione per trasformazione, di autorizzazione all'esercizio e/o di accreditamento relative alle RSA diurno Alzheimer ex R.R. n. 3/2005 e ai Centri diurni ex art. 60 ter R.R. n. 4/2007 e s.m.i., contrattualizzate con le AASSLL, sono inammissibili."*

Con DGR 25 novembre 2019, n. 2153 ad oggetto "*R.R. n. 4/2019 - art. 12.1 - Atto ricognitivo delle strutture*

*rientranti tra le autorizzate all'esercizio di cui all'art.9, comma 3 e dei posti letto/posti rientranti nel fabbisogno di accreditamento di cui all'art. 10, commi 3 e 4 - Posti letto/posti disponibili ai fini del rilascio di nuove autorizzazioni all'esercizio e di accreditamento*" la Regione approvava:

- l'allegato A, in applicazione dell'art. 12 "NORME TRANSITORIE" - punto 12.1 "DISPOSIZIONI TRANSITORIE", riportante la ricognizione delle strutture rientranti tra gli autorizzati all'esercizio di cui al comma 3 dell'art. 9 R.R. n. 4/2019; la determinazione dei posti disponibili ai fini di nuove autorizzazioni all'esercizio; le disposizioni generali relative ai posti autorizzabili all'esercizio; i modelli di domanda per le autorizzazioni alla realizzazione e le autorizzazioni all'esercizio predisposti per le autorizzazioni in forma singola o associata;
- l'allegato B, in applicazione dell'art. 12 "NORME TRANSITORIE" - punto 12.1 "DISPOSIZIONI TRANSITORIE", riportante la ricognizione: − dei posti letto/posti di strutture rientranti nella riserva di posti accreditabili di cui ai commi 3 e 4 dell'art. 10 R.R. n. 4/2019 con l'indicazione: a) dei posti letto di RSA e di Centri diurni per soggetti non autosufficienti ancora disponibili, e rientranti nel fabbisogno di accreditamento di cui al comma 1 dell'art.10, da assegnare ai sensi del comma 5 e 7 dell'art.10; (omissis) le indicazioni operative relative ai posti accreditabili; − i modelli di domanda per le conferme delle autorizzazioni all'esercizio e per gli accreditamenti, predisposti per le autorizzazioni e gli accreditamenti in forma singola o associata.

Con la DGR 2153 del 2019 la Regione stabiliva altresì:

- In merito alla modalità ed ai termini per la presentazione delle istanze di conferma dell'autorizzazione all'esercizio e di accreditamento:
  " <u>PRESENTAZIONE DELLE ISTANZE</u>

  *Tenuto conto che:*
  - *il termine previsto l'art. 12.6 (9 agosto 2019) ai fini della conferma dell'autorizzazione all'esercizio non è un termine perentorio;*
  - *con il presente atto ricognitivo viene indicata la nuova data a decorrere dalla quale le strutture devono presentare relativa istanza;*

  *Il presente atto ricognitivo prevede l'assegnazione di posti ai fini dell'accreditamento, ne consegue che i Centri diurni ex art. 60 ter interessati alla distribuzione dei predetti posti, devono contestualmente richiedere la conferma dell'autorizzazione all'esercizio per i posti già autorizzati al funzionamento e l'accreditamento per max n. 30 posti utilizzando il modello di domanda AUT – ACC – 2 I Centri diurni ex art. 60 ter che partecipano alle preintese per i posti oggetto di accordo contrattuale ( come da tabella MM) ai soli fini della partecipazione all'assegnazione di ulteriori posti in accreditamento possono presentare istanza congiunta di conferma di autorizzazione all'esercizio e di accreditamento utilizzando il modello di domanda AUT – ACC – 2. (omissis) Le istanze per la conferma del titolo autorizzativo e per l'assegnazione dei posti in accreditamento da presentarsi alla Regione saranno valutate nel primo bimestre che decorrerà dalla data del 1/12/2019 fino alla data del 31/01/2020. Le istanze devono essere inoltrate alla pec (…)dal legale rappresentante della struttura che richiederà alla Regione la conferma dell'autorizzazione all'esercizio, ai sensi dell'art. 8 della L.R. n. 9/2017 e s.m.i., nel limite dei posti già oggetto dell'atto di autorizzazione al funzionamento e, congiuntamente, l'accreditamento istituzionale per max 1 modulo da n. 30 p.l., utilizzando il modello di domanda di cui all'allegato AUT – ACC - 2 con allegata la documentazione ivi prevista. La Regione, avvalendosi del Dipartimento di Prevenzione dell'Azienda Sanitaria Locale verifica l'effettivo il possesso dei requisiti minimi di cui al regolamento regionale n. 4/2019, e avvalendosi dell'Organismo Tecnicamente Accreditante (OTA) verifica il possesso degli ulteriori requisiti di qualità ai fini dell'accreditamento. Completato l'iter istruttorio, il Dipartimento di Prevenzione/OTA inoltra gli atti degli accertamenti e il parere conclusivo alla Regione, che, in caso di esito favorevole, rilascia l'autorizzazione all'esercizio e l'accreditamento dell'attività socio-sanitaria.*"
- In merito ai requisiti da possedersi all'atto dell'istanza per l'ottenimento della conferma dell'autorizzazione

all'esercizio e dell'accreditamento:

"1. R.R. N. 3/2010 - SEZIONE A - REQUISITI STRUTTURALI GENERALI per espresso rinvio nell'art. 14 del R.R. n. 4/2019 e coincidenti con i requisiti strutturali generali per il Centro diurno per soggetti non autosufficienti di cui all'art. 4 del R.R. n. 4/2019.
2.R.R. 4/2007 e s.m.i. - REQUISITI STRUTTURALI

- art. 36 - requisiti comuni alle strutture
- art. 60 ter - requisiti strutturali

*3. R.R. 4/2019 - ART.6 REQUISITI MINIMI PER L'AUTORIZZAZIONE ALL'ESERCIZIO DEL CENTRO DIURNO PER SOGGETTI NON AUTOSUFFICIENTI*

- *6.2 requisiti minimi organizzativi del Centro diurno per soggetti non autosufficienti*

*4. R.R. 4/2019 - ART.7 REQUISITI SPECIFICI PER L'AUTORIZZAZIONE ALL'ESERCIZIO*

- *7.4 requisiti specifici organizzativi del Centro diurno per soggetti non autosufficienti*

5) R.R. 16/2019 "DISPOSIZIONI IN MATERIA DI ACCREDITAMENTO - APPROVAZIONE MANUALI DI ACCREDITAMENTO DELLE STRUTTURE SANITARIE E SOCIO-SANITARIE"

*Le strutture di cui al presente paragrafo, limitatamente ai posti letto per cui concorrono ai fini dell'accreditamento devono possedere i seguenti requisiti di accreditamento: L'art. 2, ai commi 2 e 4 del R.R. n. 16/2019 prevede:*

> *"2. I Manuali di Accreditamento si applicano alle strutture già accreditate e a quelle per le quali è stata presentata istanza di accreditamento ai sensi e per gli effetti degli articoli 24 e ss., legge regionale 2 maggio 2017 n. 9 e s.m.i., prima della data di entrata in vigore del presente regolamento ed entro il semestre successivo a tale data, nei seguenti tempi e modi:*
>
> > *a) entro sei mesi dalla data di entrata in vigore del presente regolamento, limitatamente alle evidenze previste per la prima fase di "Plan";*
> > *b) entro diciotto mesi dalla data di entrata in vigore del presente regolamento, oltre a quelle per la fase precedente, limitatamente alle evidenze previste per la seconda fase di "Do";*
> > *c) entro ventiquattro mesi dalla data di entrata in vigore del presente regolamento, oltre a quelle previste per le fasi precedenti, anche le evidenze previste per la terza e quarta fase di "Check" e di "Act" (tutte).*
>
> *Il possesso dei requisiti ulteriori di accreditamento deve essere attestato dal legale rappresentante della struttura mediante la presentazione entro le scadenze sopra indicate, alla sezione regionale competente ed all'organismo tecnicamente accreditante (OTA), di una dichiarazione sostitutiva di atto di notorietà ai sensi del D.P.R. 445/2000 corredata da una griglia di autovalutazione debitamente compilata e firmata (…)*
> *4. Le dichiarazioni sostitutive di cui al comma 2, 3 e 3 bis,, costituiscono atto preliminare alle verifiche del possesso dei requisiti stabiliti dai Manuali di accreditamento da parte dell'OTA da eseguirsi sulla base del programma di cui all'articolo 3, comma 2 o su apposito incarico della sezione regionale competente nell'ambito del procedimento di accreditamento ai sensi dell'articolo 24 e ss. legge regionale 2 maggio 2017 n. 9 e s.m.i..*
> *5. Il possesso dei requisiti, attestato alle scadenze stabilite dai commi 2 e 3, costituisce, ai sensi dell'articolo 20, comma 1, legge regionale 2 maggio 2017 n. 9 e s.m.i., condizione necessaria al mantenimento dell'accreditamento, pena revoca-decadenza ai sensi dell'articolo 26, comma 2, lett. b) della medesima legge"*

Con la Determinazione Dirigenziale rilasciata dall'Ufficio Sociale e Prevenzione del Comune di Foggia al Registro generale delle determinazioni n° 408 del 2015 e al Registro settoriale delle determinazioni numero 139 del 22 aprile 2015, veniva autorizzato al funzionamento il Centro Diurno integrato per il supporto cognitivo e comportamentale ai soggetti affetti da demenza - denominato "*Centro Diurno Villa Elisa*", con sede operativa

in Foggia alla Traversa Viale Fortore snc, con dotazione di 30 posti avente quale titolare la Villa Martina SRL.

La predetta struttura veniva iscritta nel Registro Regionale delle strutture autorizzate all'esercizio con DD n. 349 del 12/05/2015.

Con pec del 14/02/2020 la Società Villa Maria Martina SRL presentava, in ottemperanza alle previsioni di cui al RR 4 del 2019 e alla DGR 2153 del 2019, istanza di conferma del predetto atto autorizzativo e di accreditamento.

Con DGR 1006 del 2020 (Pubblicata sul BURP n. 103 del 14/07/2020) ad oggetto "*Regolamenti regionali n. 4 e 5 del 2019 –– Approvazione preintese - Assegnazione provvisoria di posti autorizzabili ed accreditabili – Indirizzi applicativi alle Aziende Sanitarie Locali*" la Regione assegnava al Centro Diurno Villa Elisa 30 posti ai fini della conferma dell'autorizzazione e 10 posti ai fini dell'accreditamento.

Nella predetta determinazione si stabiliva altresì che: "*2. A seguito dell'approvazione del presente provvedimento, in riferimento alle istanze di conferma dell'autorizzazione all'esercizio e di accreditamento presentate dalle strutture sociosanitarie ai sensi delle DGR n. 2153/2019 e DGR n. 2154/2019 e tenuto conto del numero di posti accreditabili indicati nelle tabelle 2, 4, 10 e 11 allegate al presente provvedimento, sarà avviata la fase di verifica dei requisiti strutturali, tecnologici ed organizzativi di cui ai RR 4/2019 e RR 5/2019 mediante disposizione di incarico ai Dipartimenti di Prevenzione. All'esito delle verifiche e a seguito di acquisizione di parere favorevole sul possesso dei predetti requisiti rilasciato dal Dipartimento di prevenzione incaricato, la competente Sezione regionale provvede a rilasciare il provvedimento di conferma dell'autorizzazione all'esercizio e di accreditamento.*"

Con successiva DGR 1409 del 2020 ad oggetto "DGR n. 1006 del 30/06/2020 "*Regolamenti regionali n. 4 e 5 del 2019 –– Approvazione preintese - Assegnazione provvisoria di posti autorizzabili ed accreditabili – Indirizzi applicativi alle Aziende Sanitarie Locali*" – *Modifica ed integrazioni*" la Regione confermava al Centro Diurno Villa Elisa l'assegnazione dei posti già effettuata con la DGR 1006 del 2020.

A seguito dell'approvazione del predetto provvedimento, in riferimento all'istanza di conferma dell'autorizzazione all'esercizio e di accreditamento presentata dalla Villa Maria Martina srl ai sensi delle DGR n. 2153/2019 e tenuto conto del numero di posti accreditabili come assegnati, veniva dato avvio alla fase di verifica dei requisiti strutturali, tecnologici ed organizzativi di cui ai RR 4/2019 mediante disposizione di incarico ai Dipartimenti di Prevenzione delle Asl Lecce e Bari (giusta nota prot. di incarico n. AOO 183_ 4029 del 09/03/2021).

Con Deliberazione della giunta regionale 28 ottobre 2021, n. 1729 (BURP n 139 del 10/11/2021) ad oggetto "*Attuazione dell'art 18 della LR N. 26/2020 - Assegnazione provvisoria dei posti a completamento dei nuclei ai fini dell'accreditamento*" la Regione dava attuazione all'art 18 della LR 26 del 2020 procedendo al completamento dell'accreditamento dei soli nuclei minimi che fossero risultati incompleti nei precedenti atti di assegnazione.

Con la predetta DGR 1709 del 2021 si stabiliva altresì di "*assegnare un termine di 30 giorni decorrente dalla pubblicazione del presente provvedimento entro il quale i legali rappresentanti delle strutture assegnatarie degli ulteriori posti in accreditamento dovranno trasmettere all'indirizzo pec: sociosanitario.regione@pec.rupar.puglia.it la dichiarazione di accettazione degli ulteriori posti assegnati, ovvero rinuncia espressa*".

Con riferimento al Centro diurno non autosufficienti di che trattasi con la predetta Deliberazione la Regione provvedeva ad assegnare in via provvisoria e fatta salva l'accettazione nei termini previsti, 20 posti ulteriori in accreditamento oltre ai 10 già assegnati con la precedente DGR 1006 del 2020 e smi.

Con pec del 17/11/2021 la struttura accettava gli ulteriori posti assegnati in accreditamento.

Con nota prot. n. AOO 183 757 del 19/01/2022 la Regione comunicava al Dipartimento di Prevenzione della Asl Foggia e Asl Bat che "*con DGR 1729 del 28/10/2021 (pubblicata sul BURP n. 139 del 10/11/2021) integrata dalla DGR 2243 del 29/12/2021 è stato aggiornato il numero dei posti ai fini dell'accreditamento. Pertanto il numero dei posti di cui innanzi è il seguente: Posti letti ai fini della conferma dell'autorizzazione all'esercizio: 30 Posti ai fini dell'accreditamento: 30*".

Con nota prot. n. 90479 del 09/09/2022 ricevuta tramite pec del 09/09/2022 acquisita al protocollo della sezione al n. AOO183 n°11246 del 14/09/2022, il Dipartimento di Prevenzione della Asl Foggia incaricato delle verifiche per la conferma del titolo autorizzativo comunicava: "*esprimono* **parere favorevole al rilascio dell'autorizzazione all'esercizio per n. 30 posti** *al Centro Diurno non Autosufficienti (…). Il Responsabile Sanitario è il Dott. Gianfranco Costantino, nato a (…) il (…) ed ivi residente (…), laureato in Medicina e Chirurgia in data 18/03/1981 e con Specializzazione in Neurologia conseguita in data 23/10/1985, iscritto all'Albo dei Medici Chirurghi della provincia di Foggia dal 18/09/1986 al n. 2632*."

Con pec del 19/10/2022, acquisita al protocollo della sezione al n. AOO183 n°13500 del 24/10/2022, il Dipartimento di Prevenzione della Asl Foggia inoltrava, in integrazione alla predetta nota, l'Allegato 2.

Dall'analisi della documentazione suddetta emergono delle criticità, in merito al rispetto dei requisiti organizzativi, non ravvisate dal Dipartimento incaricato all'autorizzazione. In particolare:

- Nella Tabella 2 del Modulo A il Dipartimento indicava uno standard erogato per gli OSS di 36h per 5 unità, ma nell'elenco nominativo (Modulo A – Tabella 1) emerge la presenza di 3 OSS. È presente, pertanto, una carenza di 2 OSS.
- Nella Tabella 2 del Modulo A il Dipartimento indicava uno standard erogato per gli educatori professionali di 36h per 4 unità, ma nell'elenco nominativo (Modulo A – Tabella 1) emerge la presenza di 2 educatori professionali. È presente una carenza di 2 educatori.

Inoltre, è emerso che il rapporto lavorativo a tempo determinato risulta superiore al 20% rispetto al totale del personale in organico.

Quanto al rapporto di assunzioni di Lavoratori a Tempo Determinato rispetto ai Lavoratori a Tempo Indeterminato la normativa regionale all'art 14 comma 1 del RR 5 del 2019 stabilisce che: "*1. Per quanto non espressamente previsto nel presente Regolamento, si rinvia alla normativa regionale vigente in materia, ed in particolare alla L. R. 9/2017 e s.m.i., alla L.R. n. 53/2017 e s.m.i. e al Regolamento Regionale n. 3/2005 e s.m.i. per la sezione A "Requisiti generali", ed alla normativa nazionale vigente in materia.*"

La Sezione A del R.R. n. 3/2005, che sul punto è stato oggetto di modifica e sostituzione con la sezione A del R.R. n. 3/2010 (Sezione A.01.03) prevede espressamente: "*In particolare il fabbisogno di personale deve essere garantito in termini numerici (equivalente a tempo pieno) per ciascuna professione o qualifica professionale nel rispetto della normativa nazionale e regionale vigente (le tipologie di rapporto di lavoro diverse da quello di dipendenza devono soddisfare il requisito del tempo pieno o della quota parte ed eventuali consulenze possono costituire solo integrazione del fabbisogno ordinario del personale);per posizione funzionale; per qualifica; per limiti di età e condizione di compatibilità corrispondenti a quelli previsti per il personale dipendente delle Aziende Sanitarie ed Enti pubblici del Servizio Sanitario; nel rispetto del principio di congruità, in relazione al volume, tipologia e complessità delle prestazioni erogate dalle strutture, secondo criteri specificati dalle normative regionali.*"

Inoltre, il personale previsto negli artt. 7.3.1, 7.3.2 e 7.4 del R.R. n. 5/2019, sia ai fini del rilascio dell'autorizzazione all'esercizio, dovrà essere garantito in termini numerici (equivalente a tempo pieno) nel rispetto delle previsioni di cui al D.Lgs. n. 81/2015 e s.m.i., del Codice Civile e dei CCNL del settore sociosanitario.

A titolo esemplificativo e non esaustivo, di seguito si riportano alcune precisazioni in merito alle tipologie

contrattuali ammesse:

- il contratto di lavoro subordinato a tempo indeterminato costituisce la forma comune di rapporto di lavoro (D.Lgs. n. 81/2015 e s.m.i., art. 1)
- i rapporti di collaborazione devono avere obbligatoriamente la forma scritta e devono prevedere espressamente il debito orario ed il luogo di lavoro. Le collaborazioni (contratto di lavoro autonomo) sono consentite soltanto se prestate nell'esercizio di professioni intellettuali, per le quali è necessaria l'iscrizione in appositi albi professionali. Gli Albi professionali delle professioni sanitarie, a seguito dell'emanazione della legge n. 3/2018, sono quelli istituiti con il Decreto Ministeriale 13 marzo 2018 all'interno degli Ordini dei Tecnici Sanitari di Radiologia Medica e delle Professioni Sanitarie Tecniche, della Riabilitazione e della Prevenzione (Ordini TSRM PSTRP). I rapporti di collaborazione non sono previsti per la figura dell'Operatore Socio Sanitario in quanto per tale figura professionale non è previsto l'albo professionale (D.Lgs. n. 81/2015 e s.m.i., art. 2)
- Ai contratti di lavoro subordinato a tempo determinato si applicano le previsioni di cui all'art. 19 del D.Lgs. n. 81/2015 (forma scritta; durata non superiore a dodici mesi; durata superiore ai dodici mesi e comunque non eccedente i ventiquattro mesi, solo in presenza di almeno una delle seguenti condizioni: a) esigenze temporanee e oggettive, estranee all'ordinaria attività, ovvero esigenze di sostituzione di altri lavoratori; b) esigenze connesse a incrementi temporanei, significativi e non programmabili, dell'attività ordinaria; in caso di stipulazione di un contratto di durata superiore a dodici mesi in assenza delle condizioni di cui alle lettere a) e b), il contratto si trasforma in contratto a tempo indeterminato dalla data di superamento del termine di dodici mesi. (Legge n. 96/2018)
- Il numero complessivo dei contratti di lavoro a tempo determinato è quello previsto dall'art. 23 del D.Lgs. n. 81/2015 e s.m.i., salvo diversa disposizione dei contratti collettivi

Infatti il numero complessivo dei contratti di lavoro a tempo determinato è quello previsto dall'art. 23 del D.Lgs n.81/2015 e s.m.i. Pertanto, quanto al personale da assumere con contratto di lavoro a tempo determinato, si precisa, che salva diversa disposizione dei contratti collettivi applicativi, non possono essere assunti lavoratori a tempo determinato in misura superiore al 20 per cento del numero di lavoratori a tempo indeterminato.

Tanto veniva precisato anche nella Circolare Regionale n. AOO 183 9207 del 18/07/2022 (punto 3).

Con pec del 01/02/2023 acquisita al Protocollo di questa Sezione al n AOO 183 n° 2819 del 02/02/2023 il Dipartimenti di prevenzione della Asl Bt trasmetteva prot. n. 9076/23 del 01/02/2023 con cui in riferimento alle verifiche effettuate sui requisiti di accreditamento, comunicava il seguente giudizio finale:***"si esprime*** **GIUDIZIO FAVOREVOLE***, per quanto di competenza, per il rilascio dell'accreditamento di un* **CENTRO DIURNO NON AUTOSUFFICIENTI (R.R. N. 04/2019)***, con la prescrizione di implementare il requisito organizzativo, al fine di soddisfare quanto previsto dal punto A.01.03 del R.R. 03/2010****".***

Con circolare n. AOO 183 9207 del 18/07/2022 la Regione al punto 6 dettava:
"*Precisazioni in merito al rilascio del provvedimento di conferma dell'autorizzazione e di accreditamento e all'inserimento nell'atto delle "prescrizioni di obbligo" stabilendo che "Come noto, le verifiche ispettive disposte dalla Regione ai fini del rilascio dell'accreditamento istituzionale e della conferma della sottostante autorizzazione all'esercizio devono concludersi con parere pieni e incondizionati, tenuto conto, peraltro che le strutture di cui si tratta sono per la maggior parte già operative. Tanto precisato, si invitano i Dipartimenti di Prevenzione ad emettere pareri o positivi o negativi a seconda del possesso o meno da parte della struttura verificata dei requisiti previsti dai RR 4 e 5 del 2019. Quanto alla possibilità di inserire le cd. "prescrizioni di obblighi" nel parere e conseguentemente nell'atto finale si precisa che la possibilità di inserire le c.d. clausole impositive di obblighi è riconosciuta nell'attività amministrativa solo se "queste non siano ex se incompatibili con la natura dell'atto e non alterino la tipicità del provvedimento stesso". Va da sé che la Regione potrà emettere un provvedimento condizionato, subordinando la validità e l'efficacia dell'autorizzazione all'adempimento degli obblighi ivi previsti solo qualora la prescrizione attenga a profili "marginali". A titolo esemplificativo: 1. non saranno emessi provvedimenti di recepimento di pareri contenenti numerose clausole*

*di prescrizione incentrate sull'assenza dei requisiti organizzativi; 2. la Regione ammetterà l'inserimento di una misura prescrittiva nell'ipotesi di mera carenza dello standard organizzativo (intendendosi per tale il lieve scostamento per alcune figure professionali dallo standard Regolamentare). In ogni caso, nell'ipotesi sub 2 l'atto sarà emesso subordinando la validità e l'efficacia dell'autorizzazione all'adempimento della prescrizione e con la seguenti clausole aggiuntive: "di incaricare il Dipartimento di Prevenzione della Asl (...) della verifica dell'adempimento delle prescrizioni di cui sopra entro i termini previsti e di darne comunicazione alla Regione Puglia; di disporre che la Asl di riferimento dovrà accertare prima della stipula dell'accordo contrattuale l'adempimento alle prescrizioni di cui sopra (in capo alla struttura per la quale viene rilasciato l'accreditamento istituzionale).*"

**Posto quanto sopra, si propone di**

- rilasciare, **la conferma dell'autorizzazione** all'esercizio ai sensi dell'art.3, comma 3, lett. c) e dell'art.8 co 3 e **l'accreditamento** ai sensi dell'art 24 della LR 9 del 2017 e ss.mm.ii a:

  **Titolare:** Villa Maria Martina srl (Piva 06945880729)
  **Legale Rappresentante:** Palella Stella
  **Attività**: Centro diurno non autosufficienti RR 4 del 2019
  **Sede legale:** Via Amendola, 174/A – Bari (BA)
  **Sede operativa:** Traversa V.Le Fortore snc – Foggia (FG)
  **Denominazione:** Centro diurno Villa Elisa
  N. posti autorizzati: 30
  **N. posti accreditati:** 30
  **Responsabile sanitario**: *Dott. Gianfranco Costantino, nato a (…) il (…) ed ivi residente (…), laureato in Medicina e Chirurgia in data 18/03/1981 e con Specializzazione in Neurologia conseguita in data 23/10/1985, iscritto all'Albo dei Medici Chirurghi della provincia di Foggia dal 18/09/1986 al n. 2632*.

Con la **PRESCRIZIONE** per il legale rappresentante della Villa Maria Martina srl, entro e non oltre giorni 30 dalla notifica del presente atto e dandone comunicazione al Dipartimento di Prevenzione della Asl Foggia, pena l'inefficacia del medesimo;

- integri le seguenti carenze nel rispetto dello standard minimo organizzativo previsto dal RR 4 del 2019:Carenza di 2 oss; Carenza di 2 educatori professionali;
- riduca il numero dei contratti a tempo determinato alla soglia del 20 % prevista dalla Legge ovvero dal CCNL applicato.

- di incaricare il Dipartimento di Prevenzione della Asl Foggia della verifica dell'adempimento delle prescrizioni di cui sopra entro i termini previsti e di darne comunicazione alla Regione Puglia che in caso di esito negativo provvederà senza preavviso all'annullamento d'ufficio ex articolo 21 nonies L. n. 241/1990 e s.m.i.;
- di disporre che il Direttore Generale che sottoscrive il contratto e l'Area Sociosanitaria che predispone gli atti, in caso di stipula dell'accordo contrattuale, dovranno preliminarmente accertare l'adempimento alle prescrizioni di cui sopra in capo alla struttura accreditata per il tramite del Dipartimento di Prevenzione della Asl di riferimento;

E con la precisazione che:

Il Legale rappresentante della Villa Maria Martina srl entro e non oltre giorni 30 dalla notifica delle presente invii alla Regione la dichiarazione in merito all'assenza di condanne definitive per reati di evasione fiscale e contributiva nei confronti del titolare e, nel caso di associazioni tra professionisti, società e persone giuridiche,

del legale rappresentante, degli amministratori, nonché degli associati e dei soci titolari di quote o azioni superiori al 20 per cento;

e con l'ulteriore precisazione che:

I. In caso di sostituzione del responsabile sanitario, il legale rappresentante della Villa Maria Martina srl è tenuto a comunicare tempestivamente le generalità del nuovo responsabile, documentandone i titoli professionali da questi posseduti e produrre dichiarazione di accettazione dell'incarico ai fini della variazione, ai sensi dell'art. 10, comma 2 della L.R. n. 9/2017 e s.m.i. del relativo provvedimento autorizzativo;
II. la presente autorizzazione si intende valida esclusivamente per i locali cui si riferisce;
III. il legale rappresentante Villa Maria Martina srl è tenuto al rispetto delle previsioni di cui agli artt.11, 12, 16, 29 comma 2 della L.R. n. 9/2017 e s.m.i.;
IV. ai sensi dell'articolo 6.3, del R.R. n. 4/2019: "*La struttura trasmette annualmente l'elenco della dotazione organica alla competente Sezione regionale opportunamente dettagliato, specificando per ciascun nucleo i nominativi degli operatori, la qualifica professionale, il titolo di studio, la data di assunzione e la tipologia del contratto con il debito orario*".
V. ai sensi dell'art. 16, comma 1 della L.R. n. 9/2017 e s.m.i., "*(…) Il legale rappresentante del soggetto autorizzato ha l'obbligo di comunicare immediatamente al comune o alla Regione, secondo la competenza stabilita ai sensi dell'articolo 8, e al dipartimento di prevenzione dell'azienda sanitaria locale territorialmente competente la perdita dei suddetti requisiti minimi o l'instaurarsi di cause di decadenza dell'autorizzazione all'esercizio. Ove possibile, il dipartimento di prevenzione dell'azienda sanitaria locale prescrive specifiche azioni mirate al ripristino della rispondenza ai criteri di legge del soggetto autorizzato. E' facoltà degli organi di vigilanza competenti la richiesta di documenti o di atti di notorietà redatti a cura del responsabile sanitario, comprovanti la permanenza del possesso dei requisiti minimi previsti dal regolamento regionale e attestanti l'assenza di cause di decadenza dell'autorizzazione all'esercizio, con cadenza quinquennale a partire dalla data di rilascio dell'autorizzazione e ogni qualvolta ciò sia, dagli stessi, ritenuto opportuno.*";
VI. ai sensi dell'art. 21, comma 4 della L.R. n. 9/2017, "*Le AASSLL non sono obbligate a stipulare i contratti di cui al comma 3 con i soggetti accreditati*."
VII. ai sensi dell'articolo 24, comma 4, Il legale rappresentante del soggetto accreditato, fermo restando l'obbligo di cui all'articolo 17, comma 1, entro e non oltre il termine di scadenza di ogni triennio decorrente dalla data di rilascio dell'apposito provvedimento o di riconoscimento per legge dell'accreditamento, rende alla Regione una dichiarazione sostitutiva di atto di notorietà della permanenza del possesso dei requisiti minimi e ulteriori previsti dal regolamento regionale o da altra specifica normativa. Che nello stesso termine, il legale rappresentante deve rendere, altresì, una dichiarazione sostitutiva di atto di notorietà di sussistenza di tutte le condizioni essenziali previste dall'articolo 20, comma 2, ai fini dell'accreditamento istituzionale; che in caso di omessa presentazione della dichiarazione relativa alla sussistenza dei requisiti minimi e ulteriori o di omessa comunicazione prevista dal presente comma, la Regione dispone verifica ispettiva senza preavviso per l'accertamento dei medesimi e di ogni altro presupposto o condizione ai fini del mantenimento dell'accreditamento istituzionale e della sottostante autorizzazione all'esercizio;
VIII. ai sensi dell'art. 26, comma 1 "*La Regione può verificare in ogni momento la permanenza dei requisiti stabiliti e delle condizioni previste ai fini dell'accreditamento, nonché l'attuazione delle prescrizioni eventualmente adottate con il provvedimento di accreditamento. Per tale attività di verifica si avvale dell'Organismo tecnicamente accreditante*".

**VERIFICA AI SENSI DEL D. Lgs. 196/03**

**Garanzie alla riservatezza**

La pubblicazione dell'atto all'Albo, salve le garanzie previste dalla legge 241/90 in tema di accesso ai documenti amministrativi, avviene nel rispetto della tutela alla riservatezza dei cittadini, secondo quanto disposto dal D.

lgs. n. 196/03 in materia di protezione dei dati personali, nonché dal vigente regolamento regionale n. 5/2006 per il trattamento dei dati sensibili e giudiziari.

Ai fini della pubblicità legale, l'atto destinato alla pubblicazione è redatto in modo da evitare la diffusione di dati personali identificativi non necessari ovvero il riferimento a dati sensibili, qualora tali dati fossero indispensabili per l'adozione dell'atto, essi sono trasferiti in documenti separati, esplicitamente richiamati.

**ADEMPIMENTI DI CUI ALLA L.R. 28/01 e successive modificazioni ed integrazioni.**

Il presente provvedimento non comporta alcun mutamento qualitativo o quantitativo di entrata o di spesa né a carico del Bilancio della Regione né a carico degli Enti per i cui debiti i creditori potrebbero rivalersi sulla Regione e che è escluso ogni ulteriore onere aggiuntivo rispetto a quelli già autorizzati a valere sullo stanziamento previsto dal bilancio regionale.

**Il Dirigente Responsabile della Sezione Strategie e Governo dell'Offerta**

- Sulla base delle risultanze istruttorie innanzi illustrate, che qui si intendono integralmente riportate;
- Viste la sottoscrizione posta in calce al presente provvedimento dal Dirigente del Servizio Strategie e Governo dell'Assistenza alle Persone in condizione di Fragilita'- Assistenza Sociosanitaria;

**DETERMINA**

- rilasciare, **la conferma dell'autorizzazione** all'esercizio ai sensi dell'art.3, comma 3, lett. c) e dell'art.8 co 3 e **l'accreditamento** ai sensi dell'art 24 della LR 9 del 2017 e ss.mm.ii a:

**Titolare:** Villa Maria Martina srl (Piva 06945880729)

**Legale Rappresentante:** Palella Stella

**Attività**: Centro diurno non autosufficienti RR 4 del 2019

**Sede legale:** Via Amendola, 174/A – Bari (BA)

**Sede operativa:** Traversa V.Le Fortore snc – Foggia (FG)

**Denominazione:** Centro diurno Villa Elisa

N. posti autorizzati: 30

**N. posti accreditati:** 30

**Responsabile sanitario**: *Dott. Gianfranco Costantino, nato a (…) il (…) ed ivi residente (…), laureato in Medicina e Chirurgia in data 18/03/1981 e con Specializzazione in Neurologia conseguita in data 23/10/1985, iscritto all'Albo dei Medici Chirurghi della provincia di Foggia dal 18/09/1986 al n. 2632.*

Con la **PRESCRIZIONE** per il legale rappresentante della Villa Maria Martina srl, entro e non oltre giorni 30 dalla notifica del presente atto e dandone comunicazione al Dipartimento di Prevenzione della Asl Foggia, pena l'inefficacia del medesimo;

- integri le seguenti carenze nel rispetto dello standard minimo organizzativo previsto dal RR 4 del 2019:Carenza di 2 oss; Carenza di 2 educatori professionali;
- riduca il numero dei contratti a tempo determinato alla soglia del 20 % prevista dalla Legge ovvero dal CCNL applicato.

- di incaricare il Dipartimento di Prevenzione della Asl Foggia della verifica dell'adempimento delle prescrizioni di cui sopra entro i termini previsti e di darne comunicazione alla Regione Puglia che in caso di esito negativo provvederà senza preavviso all'annullamento d'ufficio ex articolo 21 nonies L. n. 241/1990 e s.m.i.;
- di disporre che il Direttore Generale che sottoscrive il contratto e l'Area Sociosanitaria che predispone gli

atti, in caso di stipula dell'accordo contrattuale, dovranno preliminarmente accertare l'adempimento alle prescrizioni di cui sopra in capo alla struttura accreditata per il tramite del Dipartimento di Prevenzione della Asl di riferimento;

E con la precisazione che:

Il Legale rappresentante della Villa Maria Martina srl entro e non oltre giorni 30 dalla notifica delle presente invii alla Regione la dichiarazione in merito all'assenza di condanne definitive per reati di evasione fiscale e contributiva nei confronti del titolare e, nel caso di associazioni tra professionisti, società e persone giuridiche, del legale rappresentante, degli amministratori, nonché degli associati e dei soci titolari di quote o azioni superiori al 20 per cento;

e con l'ulteriore precisazione che

I. In caso di sostituzione del responsabile sanitario, il legale rappresentante della Villa Maria Martina srl è tenuto a comunicare tempestivamente le generalità del nuovo responsabile, documentandone i titoli professionali da questi posseduti e produrre dichiarazione di accettazione dell'incarico ai fini della variazione, ai sensi dell'art. 10, comma 2 della L.R. n. 9/2017 e s.m.i. del relativo provvedimento autorizzativo;
II. la presente autorizzazione si intende valida esclusivamente per i locali cui si riferisce;
III. il legale rappresentante Villa Maria Martina srl è tenuto al rispetto delle previsioni di cui agli artt.11, 12, 16, 29 comma 2 della L.R. n. 9/2017 e s.m.i.;
IV. ai sensi dell'articolo 6.3, del R.R. n. 4/2019: "*La struttura trasmette annualmente l'elenco della dotazione organica alla competente Sezione regionale opportunamente dettagliato, specificando per ciascun nucleo i nominativi degli operatori, la qualifica professionale, il titolo di studio, la data di assunzione e la tipologia del contratto con il debito orario*".
V. ai sensi dell'art. 16, comma 1 della L.R. n. 9/2017 e s.m.i., "*(…) Il legale rappresentante del soggetto autorizzato ha l'obbligo di comunicare immediatamente al comune o alla Regione, secondo la competenza stabilita ai sensi dell'articolo 8, e al dipartimento di prevenzione dell'azienda sanitaria locale territorialmente competente la perdita dei suddetti requisiti minimi o l'instaurarsi di cause di decadenza dell'autorizzazione all'esercizio. Ove possibile, il dipartimento di prevenzione dell'azienda sanitaria locale prescrive specifiche azioni mirate al ripristino della rispondenza ai criteri di legge del soggetto autorizzato. E' facoltà degli organi di vigilanza competenti la richiesta di documenti o di atti di notorietà redatti a cura del responsabile sanitario, comprovanti la permanenza del possesso dei requisiti minimi previsti dal regolamento regionale e attestanti l'assenza di cause di decadenza dell'autorizzazione all'esercizio, con cadenza quinquennale a partire dalla data di rilascio dell'autorizzazione e ogni qualvolta ciò sia, dagli stessi, ritenuto opportuno.*";
VI. ai sensi dell'art. 21, comma 4 della L.R. n. 9/2017, "*Le AASSLL non sono obbligate a stipulare i contratti di cui al comma 3 con i soggetti accreditati*."
VII. ai sensi dell'articolo 24, comma 4, Il legale rappresentante del soggetto accreditato, fermo restando l'obbligo di cui all'articolo 17, comma 1, entro e non oltre il termine di scadenza di ogni triennio decorrente dalla data di rilascio dell'apposito provvedimento o di riconoscimento per legge dell'accreditamento, rende alla Regione una dichiarazione sostitutiva di atto di notorietà della permanenza del possesso dei requisiti minimi e ulteriori previsti dal regolamento regionale o da altra specifica normativa. Che nello stesso termine, il legale rappresentante deve rendere, altresì, una dichiarazione sostitutiva di atto di notorietà di sussistenza di tutte le condizioni essenziali previste dall'articolo 20, comma 2, ai fini dell'accreditamento istituzionale; che in caso di omessa presentazione della dichiarazione relativa alla sussistenza dei requisiti minimi e ulteriori o di omessa comunicazione prevista dal presente comma, la Regione dispone verifica ispettiva senza preavviso per l'accertamento dei medesimi e di ogni altro presupposto o condizione ai fini del mantenimento

dell'accreditamento istituzionale e della sottostante autorizzazione all'esercizio;

VIII. ai sensi dell'art. 26, comma 1 "*La Regione può verificare in ogni momento la permanenza dei requisiti stabiliti e delle condizioni previste ai fini dell'accreditamento, nonché l'attuazione delle prescrizioni eventualmente adottate con il provvedimento di accreditamento. Per tale attività di verifica si avvale dell'Organismo tecnicamente accreditante*".

di notificare il presente provvedimento:

- ✓ Al legale rappresentante della Villa Maria Martina srl villamariamartina@pec.it
- ✓ Al Direttore generale della ASL Foggia direttoregenerale@mailcert.aslfg.it
- ✓ Al Direttore dell'Area Sociosanitaria della ASL Foggia
- ✓ Al Dipartimento di Prevenzione della ASL Bt dip.prevenzione.aslbat@pec.rupar.puglia.it
- ✓ di pubblicare il presente provvedimento sul Bollettino Ufficiale della Regione Puglia.

Il presente provvedimento:

a) sarà pubblicato all'Albo della Sezione Strategie e Governo dell'Offerta/Albo Telematico (*ove disponibile*);
b) sarà trasmesso in copia conforme all'originale alla Segreteria della Giunta Regionale;
c) sarà trasmesso alla Sezione Comunicazione Istituzionale della Regione Puglia per gli adempimenti di cui all'art. 23 del D. Lgs. n. 33/2013;
d) sarà disponibile nel sito ufficiale della Regione Puglia *(ove disponibile l'albo telematico*);
e) il presente atto, composto da n. 19 facciate, è adottato in originale;
f) viene redatto in forma integrale.

**Il Dirigente della Sezione SGO**
(Mauro Nicastro)

Il sottoscritto attesta che il procedimento istruttorio è stato espletato nel rispetto della vigente normativa regionale, nazionale e comunitaria e che il presente schema di provvedimento, predisposto ai fini dell'adozione dell'atto finale da parte del Dirigente Responsabile di Sezione, è conforme alle risultanze istruttorie.
Il sottoscritto attesta che il presente documento è stato sottoposto a verifica per la tutela dei dati personali secondo la normativa vigente.

Il funzionario Istruttore
(Francesca Vantaggiato)

Il Dirigente Servizio Strategie e Governo dell'Assistenza
alle Persone in condizione di Fragilita'- Assistenza Sociosanitaria
(Elena Memeo)

DETERMINAZIONE DEL DIRIGENTE SEZIONE STRATEGIE E GOVERNO DELL'OFFERTA 9 giugno 2023, n. 184

**San Giorgio Srl (P.iva 04201930759)_Conferma dell'autorizzazione all'esercizio ai sensi dell'art.3, comma 3, lett. c) e dell'art.8, comma 3 della L.R. n.9 del 2.05.2017 e ss.mm.ii. e rilascio dell'accreditamento ai sensi dell'art 24 della L.R. n. 9 del 02/05/2017 e smi CON PRESCRIZIONE per una Rsa non autosufficienti di cui al R.R. n. 4/2019 di titolarità della Società San Giorgio SRL denominata "RSA San Giorgio" ubicata in Gagliano del Capo (LE) alla via Roma angolo piazzetta del Gesù con dotazione di 60 posti letto ai fini dell'autorizzazione e 48 posti letto ai fini dell'accreditamento (38 posti letto Rsa di mantenimento anziani di tipo A + 10 posti letto Rsa di mantenimento demenze di tipo B).**

**Il Dirigente della Sezione**

**Vista** la Legge regionale 4 febbraio 1997, n. 7 – Norme di Organizzazione dell'Amministrazione Regionale;

**Vista** la Deliberazione G.R. n. 3261 del 28/7/98 e s.m.i.;

**Visti** gli artt. 4 e 16 del D. Lgs. 165/01 e s.m.i.;

**Vista** la deliberazione di Giunta Regionale n. 1426 del 4/10/2005;

**Visto** il Decreto del Presidente della Giunta Regionale 22 febbraio 2008 n. 161;

**Vista** la Deliberazione di Giunta Regionale n. 1444 del 30 luglio 2008;

**Vista** la Determinazione del Direttore dell'Area Organizzazione e Riforma dell'Amministrazione n. 9 del 20/04/2015, ad oggetto "*riassetto organizzativo dell'Area Politiche per la promozione della salute, delle persone e delle pari opportunità*";

**Visto** il Decreto del Presidente della Giunta Regionale 22 Gennaio 2021, n. 22 "*Adozione Atto di Alta Organizzazione. Modello Organizzativo MAIA 2.0*" pubblicato sul Bollettino Ufficiale della Regione Puglia n. 15 del 28/01/2021, successivamente modificato ed integrato con Decreto del Presidente della Giunta regionale 10 Febbraio 2021, n. 45;

**Vista** la Determinazione del Dirigente della Sezione Personale e Organizzazione n. 28 del 29/09/2020 di conferimento dell'incarico di Dirigente del Servizio Strategie e Governo dell'Assistenza alle Persone in condizione di Fragilità- Assistenza Sociosanitaria;

**Vista** la Deliberazione di Giunta Regionale n. 322 del 07/03/2022 di conferimento

dell'incarico di Direzione della Sezione Strategie e Governo dell'Offerta;

In Bari, sulla base dell'istruttoria espletata dai funzionari istruttori, e confermata dal Dirigente di Servizio, presso la sede della Sezione e Governo dell'Offerta (SGO), riceve la seguente relazione.

La L.R. 2 maggio 2017 n. 9 e smi avente ad oggetto "*Nuova disciplina in materia di autorizzazione alla realizzazione e all'esercizio, all'accreditamento istituzionale e accordi contrattuali delle strutture sanitarie e socio-sanitarie pubbliche e private*", stabilisce:

- all'articolo 8 (*Procedimento per il rilascio dell'autorizzazione all'esercizio delle attività sanitarie e socio-sanitarie)*, commi da 1 a 6, che:

"*1. Tutti i soggetti che intendono gestire attività sanitaria o socio-sanitaria soggetta ad autorizzazione all'esercizio sono tenuti a presentare domanda alla Regione o al comune. 2. Alla domanda di autorizzazione all'esercizio devono essere allegati il titolo attestante l'agibilità, la dichiarazione sostitutiva di atto di notorietà concernente il possesso dei requisiti, i titoli accademici del responsabile sanitario e tutta la documentazione richiesta dall'ente competente. L'atto di notorietà deve indicare compiutamente il numero e le qualifiche del personale da impegnare nella struttura.*

*3. Alla Regione compete il rilascio dell'autorizzazione all'esercizio per le strutture sanitarie e socio-sanitarie di cui all'art. 5, comma 1, nonché per i servizi di assistenza territoriale in regime domiciliare e per*

*le attività di assistenza territoriale in regime domiciliare svolte dalle strutture che erogano prestazioni di assistenza territoriale residenziale, semiresidenziale e ambulatoriale.*

*4. Al comune compete il rilascio dell'autorizzazione all'esercizio per le strutture sanitarie e* socio-sanitarie di cui all'articolo 5, comma 3, punto 3.2.

*5. La Regione e il comune, avvalendosi del dipartimento di prevenzione dell'azienda sanitaria locale competente per territorio, eventualmente di concerto con altre strutture competenti nell'ambito dell'attività da autorizzare, verificano l'effettivo rispetto dei requisiti minimi di cui al regolamento regionale o altra specifica normativa e previsione della contrattazione collettiva, nonché di ogni eventuale prescrizione contenuta nell'autorizzazione alla realizzazione. L'accertamento da parte del dipartimento di prevenzione è effettuato entro novanta giorni dalla data di conferimento dell'incarico di verifica*.

*6. Completato l'iter istruttorio, il dipartimento di prevenzione dell'azienda sanitaria locale inoltra gli atti degli accertamenti e il parere conclusivo alla Regione o al comune competente, che, in caso di esito favorevole, rilasciano l'autorizzazione all'esercizio dell'attività sanitaria o socio-sanitaria entro i successivi sessanta giorni, fatta salva l'interruzione del termine, per non più di trenta giorni e per una sola volta, esclusivamente per la motivata richiesta di documenti che integrino o completino la documentazione presentata e che non siano già nella disponibilità dell'amministrazione, e che questa non possa acquisire autonomamente. Il termine ricomincia a decorrere dalla data di ricezione della documentazione integrativa*"

- all'articolo 24 commi 1, 3 e 4 (Procedure di accreditamento e di verifica dei requisiti) che:

*"1. Le strutture sanitarie e socio-sanitarie, pubbliche e private, autorizzate all'esercizio dell'attività sanitaria, che intendono chiedere l'accreditamento istituzionale, inoltrano la relativa domanda alla competente sezione regionale. Tali strutture, qualora siano già in possesso alla data di entrata in vigore della presente legge della verifica del fabbisogno territoriale e dell'autorizzazione regionale all'esercizio, ottengono l'accreditamento istituzionale su apposita richiesta e previo esito positivo dell'istruttoria di cui ai commi 2, 3, 4, 5 e 6.*

*(OMISSIS)*

*3. Ai fini della concessione dell'accreditamento, il dirigente della sezione regionale competente, verificata la funzionalità della struttura in base agli indirizzi di programmazione regionale come individuati all'atto dell'autorizzazione, in caso di esito positivo, avvia la fase istruttoria entro sessanta giorni dal ricevimento della domanda e chiede la verifica sugli aspetti tecnico-sanitari e il rispetto della disciplina prevista dal CCNL di settore all'Organismo tecnicamente accreditante, il quale trasmette gli esiti entro novanta giorni dal conferimento dell'incarico. Sulla base delle risultanze delle valutazioni effettuate, il dirigente della sezione regionale competente, completata la fase istruttoria e predispone gli atti conseguenti. Gli oneri derivanti dall'attività di verifica sono a carico dei soggetti che richiedono l'accreditamento, secondo tariffe definite dalla Giunta regionale*.

*4. Il legale rappresentante del soggetto accreditato, fermo restando l'obbligo di cui all'articolo 17, comma 1, entro e non oltre il termine di scadenza di ogni triennio decorrente dalla data di rilascio dell'apposito provvedimento o di riconoscimento per legge dell'accreditamento, rende alla Regione una dichiarazione sostitutiva di atto di notorietà della permanenza del possesso dei requisiti minimi e ulteriori previsti dal regolamento regionale o da altra specifica normativa. Nello stesso termine, il legale rappresentante rende una dichiarazione sostitutiva di atto di notorietà di sussistenza di tutte le condizioni essenziali previste dall'articolo 20, comma 2, ai fini dell'accreditamento istituzionale. L'omessa presentazione delle dichiarazioni sostitutive nel termine previsto, comporta l'applicazione della sanzione pecuniaria stabilita dall'articolo 14, comma 10. Il legale rappresentante del soggetto autorizzato all'esercizio comunica tempestivamente al comune o alla Regione, secondo la competenza stabilita ai sensi dell'articolo 8, e al dipartimento di prevenzione della azienda sanitaria locale territorialmente competente, l'eventuale stato di crisi occupazionale e il dover ricorrere a forme di ammortizzatori sociali, con relazione illustrativa dello stato di crisi e delle misure ad adottarsi. In caso di omessa presentazione della dichiarazione relativa alla sussistenza dei requisiti minimi e ulteriori o di omessa comunicazione prevista dal presente comma, la Regione dispone verifica ispettiva senza preavviso per l'accertamento dei medesimi e di ogni altro*

*presupposto o condizione ai fini del mantenimento dell'accreditamento istituzionale e della sottostante autorizzazione all'esercizio.*"

- all'articolo 29, comma 9, che:

  "*Nelle more dell'adozione del regolamento di organizzazione interna e di definizione delle modalità operative dell'attività di verifica dell'Organismo tecnicamente accreditante, da adottarsi entro il termine di sessanta giorni dalla data di entrata in vigore della presente legge, il dirigente della sezione regionale competente o il comune, nelle ipotesi di cui all'articolo 28, per la valutazione degli aspetti tecnico-sanitari di cui all'articolo 24, comma 3, si avvale dei dipartimenti di prevenzione delle aziende sanitarie locali, garantendo il rispetto di criteri di rotazione e di appartenenza ad ambiti territoriali aziendali diversi rispetto a quello di ubicazione della struttura da accreditare*".

In data 9/02/2019 è entrato in vigore il R.R. n. 4 del 21/01/2019 ad oggetto "*Regolamento regionale sull'Assistenza residenziale e semiresidenziale ai soggetti non autosufficienti – Residenza Sanitaria Assistenziale (RSA) estensiva e di mantenimento – Centro diurno per soggetti non autosufficienti*" (pubblicato sul B.U.R.P. del 25/1/2019), ove sono confluite diverse tipologie di strutture precedentemente disciplinate dal R.R. n. 3/2005 e dal R.R. n. 4/2007.

Il suddetto R.R. n. 4/2019:

- all'art. 9 comma 3 (Fabbisogno per l'autorizzazione all'esercizio), prevede che:

  "*3. In aggiunta rispetto ai parametri di cui al comma 2, sono fatti salvi i seguenti posti letto/posti semiresidenziali:*
  - *a) posti letto/ posti semiresidenziali di RSA ex R.R. n. 3/2005 pubblici già autorizzati all'esercizio o già previsti in atti di programmazione sanitaria regionale*;
  - *b) posti letto/posti semiresidenziali di RSA ex R.R. n. 3/2005 privati già autorizzati all'esercizio;*
  - *c) posti letto/posti semiresidenziali di RSA ex R.R. n. 3/2005 privati per i quali è stato concesso parere di compatibilità e per i quali non sia decorso il termine biennale di validità ai sensi della ex L.R. n. 8/2004 e s.m.i.;*
  - *d) i posti di RSA ex R.R. n. 3/2005 già assegnati con la deliberazione della Giunta regionale 18 novembre 2002, n. 1870 (Piano di riconversione dei Presidi ospedalieri di Bisceglie e Foggia di cui alla del. cons. reg. n. 380/1999 e successive modificazioni di cui alla del. giunta reg. 1087/2002 – Definizione dei rapporti con la congregazione religiosa "Casa della Divina provvidenza";*
  - *e) i posti letto di RSSA ex art. 66 R.R. n. 4/2007 e s.m.i. autorizzate al funzionamento alla data di entrata in vigore del presente regolamento;*
  - *f) i posti letto di RSSA ex art. 66 R.R. n. 4/2007 e s.m.i. e di Centri diurni ex art. 60- ter R.R. n. 4/2007 e s.m.i. realizzati dalle AASSLL, dai Comuni o dalle ASP o dai soggetti privati con il contributo dei fondi FESR, della Regione e/o dei Comuni e non ancora autorizzate al funzionamento alla data di entrata in vigore del presente regolamento;*
  - *g) i posti letto di RSSA ex art. 66 R.R. n. 4/2007 e s.m.i. e di Centri diurni ex art. 60- ter R.R. n. 4/2007 e s.m.i. che hanno presentato istanza di autorizzazione alla realizzazione o alla ristrutturazione di strutture sanitarie e sociosanitarie con mezzi propri presentate dai privati alla data del 31/12/2017 che all'entrata in vigore del presente regolamento sono state autorizzate ovvero per le quali è decorso, senza diniego, il termine previsto dalla legge per il rilascio*;
  - *h) i posti letto di RSAA ex art. 67 R.R. n. 4/2007 e s.m.i., ai sensi dell'art. 7-bis della L.R. n. 53/2017 e s.m.i., per i quali sia stata presentata istanza di riqualificazione quali RSA di mantenimento";*

- all'art. 10 (Fabbisogno per l'accreditamento):

- comma 1 determina il fabbisogno di posti letto anziani/demenze ai fini dell'accreditamento e stabilisce anche quali siano le strutture ed i relativi posti letto che rientrano nel predetto fabbisogno;
- comma 3 stabilisce che:

*"3. Nell'ambito del fabbisogno di RSA di cui al comma 1 rientrano:*

*a) i posti letto di RSA pubbliche e private già autorizzate all'esercizio ed accreditate ai sensi del R.R. n. 3/2005 alla data di entrata in vigore del presente regolamento;*

*b) i posti letto di RSA pubbliche e private già autorizzate all'esercizio ai sensi del R.R. n. 3/2005 alla data di entrata in vigore del presente regolamento;*

*c) i posti letto di RSA pubbliche e private per i quali è stato concesso parere di compatibilità e per i quali lo stesso non sia decaduto alla data di entrata in vigore del presente regolamento;*

*d) i posti letto di RSSA ex art. 66 R.R. n. 4/2007 e s.m.i. pubbliche e private già autorizzate al funzionamento e contrattualizzate con le Aziende Sanitarie Locali alla data di entrata in vigore del presente regolamento, nel limite massimo dei posti letto contrattualizzati;*

*e) i posti letto di RSA pubblici e di RSSA pubblici previsti in atti di programmazione regionale;*

*f) i posti letto di RSSA ex art. 66 R.R. n. 4/2007 e s.m.i. di Aziende Pubbliche per i servizi alle persona (ASP) ai sensi dell'art. 62 della L.R. n. 67/2017*;

- comma 5 stabilisce che:

*"5. La restante quota di posti letto disponibili di RSA su base provinciale, non oggetto del processo di riconversione di cui ai precedenti commi 3 e 4, ovvero la restante quota di posti letto disponibili di RSA di mantenimento - nuclei di prestazioni di mantenimento per anziani e nuclei prestazioni mantenimento per soggetti affetti da demenza riveniente dalla ricognizione di cui all'art. 12.1 lettera a), è assegnata all'esito delle procedure di cui al successivo art. 12, con le seguenti modalità:*

*a) il 30% dei predetti posti disponibili sono destinati alle strutture dei DSS in cui si registra un esubero di posti letto già contrattualizzati alla data di entrata in vigore del presente regolamento rispetto al fabbisogno teorico risultante dalla applicazione del criterio del numero degli abitanti. La quota del 30% è distribuita, nel limite massimo di un nucleo da n. 20 p.l., alle RSSA ex art. 66 R.R. n. 4/2007 e s.m.i. pubbliche e private già autorizzate al funzionamento e non contrattualizzate alla data di entrata in vigore del presente regolamento;*

*b) il restante 70% dei predetti posti disponibili sono destinati alle strutture dei DSS carenti e parzialmente carenti di posti letto già contrattualizzati alla data di entrata in vigore del presente regolamento rispetto al fabbisogno teorico risultante dalla applicazione del criterio del numero degli abitanti, da distribuirsi in base alla popolazione residente. La quota del 70% è assegnata, nel limite massimo di un nucleo da n. 20 p.l., alle RSSA ex art. 66 R.R. n. 4/2007 e s.m.i. pubbliche e private già autorizzate al funzionamento alla data di entrata in vigore del presente regolamento, con il seguente ordine di preferenza:*
*RSSA ex art. 66 R.R. n. 4/2007 non contrattualizzata;*
*RSSA ex art. 66 R.R. n. 4/2007 già contrattualizzata.*"

-all'art 12.1 (Disposizioni Transitorie), che:

"*a) La giunta regionale, entro 60 giorni dall'entrata in vigore del presente regolamento, approva un atto ricognitivo di tutte le strutture rientranti tra gli autorizzati all'esercizio di cui al comma 3 dell'art. 9 e dei posti letto di RSA ex R.R. 3/2005 e di RSSA ex art. 66 R.R. n. 4/2007 e s.m.i. rientranti nell'ambito di applicazione dei commi 3 e 4 del precedente art. 10, con l'indicazione: 1) dei posti letto di RSA non autosufficienti ancora disponibili, e rientranti nel fabbisogno di accreditamento di cui al comma 1 dell'art.10, da assegnare ai sensi del comma 5 dell'art.10; 2) dei posti letto da assegnare alle strutture ammesse ai finanziamenti di cui all'art. 29 comma 7 della legge regionale n. 9/17 e s.m.i entro la data di entrata in vigore della stessa legge, entro la percentuale pari al 5% dei posti letto di cui alla precedente punto 1.*"

- all'art. 12.2 (NORME TRANSITORIE PER LE RSA EX R.R. 3/2005 E PER LE RSSA EX ART. 66 R.R. 4/2007 e smi CONTRATTUALIZZATE CON LE AA.SS.LL.) che:

" *Le RSA ex R.R. n. 3/2005 e le RSSA ex art. 66 R.R. n. 4/2007 e s.m.i. di cui ai commi 3 e 4 dell'art. 10 devono convertire i posti letto nel rispetto del fabbisogno di cui ai commi 1 e 2 dell'art. 10 e secondo le previsioni degli stessi commi 3 e 4 dello stesso articolo, tenuto conto dei requisiti strutturali, tecnologici ed organizzativi previsti dal presente regolamento.*

1. *A tal fine il processo di conversione, per le strutture di cui al comma 1 del presente articolo, sentite le Associazioni di categoria maggiormente rappresentative a livello regionale, avverrà sulla base dell'atto ricognitivo di cui al punto 12.1 e di apposite preintese da sottoscriversi con ogni singolo erogatore da parte del Direttore del Dipartimento Promozione della Salute, del Benessere sociale e dello Sport per tutti, da approvarsi con atto di Giunta regionale (piano di conversione)*.
2. *A far data dall'approvazione del piano di conversione, entro i successivi 30 giorni i singoli erogatori presentano al competente Servizio regionale istanza di conversione dell'autorizzazione all'esercizio e dell'accreditamento, con la specifica indicazione del numero e tipologia di nuclei di assistenza così come previsti nel piano di riconversione.*
3. *L'istanza dovrà contenere una dichiarazione sostitutiva di atto di notorietà del possesso dei requisiti di cui al presente regolamento qualora già posseduti, ovvero un piano di adeguamento da attuarsi entro i limiti temporali stabiliti nel presente articolo.*
4. *Le strutture di cui al comma 1 devono adeguarsi ai requisiti di cui al presente regolamento nei termini di seguito indicati a far data dalla approvazione del piano di riconversione da parte della Giunta regionale:*
    a) *entro 6 mesi per i requisiti organizzativi e tecnologici minimi e specifici;*
    b) *entro 3 anni per i requisiti strutturali minimi e specifici.*

    *In deroga al precedente punto b), le RSA ex R.R. 3/2005 e le RSSA ex art. 66 R.R. 4/2007 e smi possono mantenere i requisiti strutturali previsti dalla previgente normativa.*

    *Le RSA ex R.R. 3/2005 e le RSSA ex art. 66 R.R. 4/2007 e smi, qualora all'atto della verifica sul possesso dei requisiti non dimostrino di possedere i requisiti strutturali previsti dalla previgente normativa, devono adeguarsi ai requisiti strutturali del presente regolamento, nel rispetto del termine previsto al precedente punto b).*
5. *Entro i trenta giorni successivi alla scadenza di ciascuno di tali termini, a pena di decadenza dell'autorizzazione all'esercizio e dell'accreditamento, il responsabile della struttura invia al competente Servizio regionale un'autocertificazione attestante il possesso dei requisiti, ai fini dell'avvio delle attività di verifica.*
6. *La mancata presentazione dell'istanza di conversione dell'autorizzazione all'esercizio e dell'accreditamento deve intendersi quale rinuncia ai sensi e per gli effetti degli articoli 9, comma 4, lett. c) e 26, comma 2, lett.a) L.R. n. 9/2017. Il mancato adeguamento ai requisiti di cui al presente regolamento nei termini indicati nel presente articolo, comporta la revoca dell'autorizzazione e dell'accreditamento ai sensi e per gli effetti degli articoli 14, commi 6 e 8, e 26, commi 2 lett. b) e 3, L.R. n. 9/2017.*
7. *Nel periodo intercorrente tra la data di approvazione del piano di conversione da parte della Giunta regionale alla data di adozione dei provvedimenti regionali di conversione dell'autorizzazione all'esercizio e dell'accreditamento, le RSA ex R.R. 3/2005 e le RSSA ex art. 66 R.R. 4/2007 e smi manterranno il numero e la tipologia di prestazioni per cui sono già autorizzate all'esercizio ed accreditate con le relative tariffe vigenti alla stessa data.*
8. *Nel periodo intercorrente tra la data di entrata in vigore del presente Regolamento e la data di approvazione, da parte della Giunta Regionale, del piano di conversione di cui al presente articolo 12.2, le istanze di autorizzazione alla realizzazione per trasformazione, di autorizzazione all'esercizio e/o di accreditamento relative alle RSA ex R.R. n. 3/2005 e per le RSSA ex art. 66 R.R. n. 4/2007 e s.m.i., contrattualizzate con le AASSLL, sono inammissibili.*"

Con DGR 25 novembre 2019, n. 2153 ad oggetto "*R.R. n. 4/2019 - art. 12.1 - Atto ricognitivo delle strutture*

*rientranti tra le autorizzate all'esercizio di cui all'art.9, comma 3 e dei posti letto/posti rientranti nel fabbisogno di accreditamento di cui all'art. 10, commi 3 e 4 - Posti letto/posti disponibili ai fini del rilascio di nuove autorizzazioni all'esercizio e di accreditamento*" la Regione approvava:

- l'allegato A, in applicazione dell'art. 12 "NORME TRANSITORIE" - punto 12.1 "DISPOSIZIONI TRANSITORIE", riportante la ricognizione delle strutture rientranti tra gli autorizzati all'esercizio di cui al comma 3 dell'art. 9 R.R. n. 4/2019; la determinazione dei posti disponibili ai fini di nuove autorizzazioni all'esercizio; le disposizioni generali relative ai posti autorizzabili all'esercizio; i modelli di domanda per le autorizzazioni alla realizzazione e le autorizzazioni all'esercizio predisposti per le autorizzazioni in forma singola o associata;
- l'allegato B, in applicazione dell'art. 12 "NORME TRANSITORIE" - punto 12.1 "DISPOSIZIONI TRANSITORIE", riportante la ricognizione: − dei posti letto/posti di strutture rientranti nella riserva di posti accreditabili di cui ai commi 3 e 4 dell'art. 10 R.R. n. 4/2019 con l'indicazione: a) dei posti letto di RSA e di Centri diurni per soggetti non autosufficienti ancora disponibili, e rientranti nel fabbisogno di accreditamento di cui al comma 1 dell'art.10, da assegnare ai sensi del comma 5 e 7 dell'art.10; (omissis) le indicazioni operative relative ai posti accreditabili; – i modelli di domanda per le conferme delle autorizzazioni all'esercizio e per gli accreditamenti, predisposti per le autorizzazioni e gli accreditamenti in forma singola o associata.

Lo stesso atto ricognitivo, in merito ai requisiti da possedersi all'atto dell'istanza per l'ottenimento della conferma dell'autorizzazione all'esercizio e dell'accreditamento: "*Ai sensi del precedente art. 12.2 i requisiti da possedersi all'atto dell'istanza per l'ottenimento della conferma dell'autorizzazione all'esercizio e dell'accreditamento sono i seguenti:*

1) *R.R. N. 3/2010 - SEZIONE A - REQUISITI STRUTTURALI GENERALI per espresso rinvio nell'art. 14 del R.R. n. 4/2019 e coincidenti con i requisiti strutturali generali per la RSA di cui all'art. 4 del R.R. n. 4/2019*
2) *PER LE RSSA EX ART. 66 R.R. 4/2007 e s.m.i. - REQUISITI STRUTTURALI PER AUTORIZZAZIONE ESERCIZIO*
   - *art. 36 - requisiti comuni alle strutture*
   - *art. 66 - requisiti strutturali*
3) *R.R. 4/2019 - ART.5 REQUISITI MINIMI PER L'AUTORIZZAZIONE ALL'ESERCIZIO DELLE RSA*
   - *5.2 requisiti minimi tecnologici per le RSA*
   - *5.3 requisiti minimi organizzativi per le RSA*
4) *R.R. 4/2019 - ART.7 REQUISITI SPECIFICI PER L'AUTORIZZAZIONE ALL'ESERCIZIO*
   - *7.2 requisiti specifici tecnologici delle RSA*
   - *7.3 requisiti specifici organizzativi delle RSA*
   - *7.3.3 requisiti specifici organizzativi per RSA di mantenimento - nucleo di assistenza residenziale di mantenimento di tipo A per persone anziane*
5) *R.R. 16/2019 "DISPOSIZIONI IN MATERIA DI ACCREDITAMENTO - APPROVAZIONE MANUALI DI ACCREDITAMENTO DELLE STRUTTURE SANITARIE E SOCIO-SANITARIE.*

   *Il RR 16 del 2019 all'art. 2, commi 2, 4 e 5 prevede:*

   *"2. I Manuali di Accreditamento si applicano alle strutture già accreditate e a quelle per le quali è stata presentata istanza di accreditamento ai sensi e per gli effetti degli articoli 24 e ss., legge regionale 2 maggio 2017 n. 9 e s.m.i., prima della data di entrata in vigore del presente regolamento ed entro il semestre successivo a tale data, nei seguenti tempi e modi:*

   *a) entro sei mesi dalla data di entrata in vigore del presente regolamento, limitatamente alle evidenze previste per la prima fase di "Plan";*
   *b) entro diciotto mesi dalla data di entrata in vigore del presente regolamento, oltre a quelle per la fase precedente, limitatamente alle evidenze previste per la seconda fase di "Do";*

*c) entro ventiquattro mesi dalla data di entrata in vigore del presente regolamento, oltre a quelle previste per le fasi precedenti, anche le evidenze previste per la terza e quarta fase di "Check" e di "Act" (tutte).*

*Il possesso dei requisiti ulteriori di accreditamento deve essere attestato dal legale rappresentante della struttura mediante la presentazione entro le scadenze sopra indicate, alla sezione regionale competente ed all'organismo tecnicamente accreditante (OTA), di una dichiarazione sostitutiva di atto di notorietà ai sensi del D.P.R. 445/2000 corredata da una griglia di autovalutazione debitamente compilata e firmata. (omissis)*

*4. Le dichiarazioni sostitutive di cui al comma 2 e 3, costituiscono atto preliminare alle verifiche del possesso dei requisiti stabiliti dai Manuali di accreditamento da parte dell'OTA da eseguirsi sulla base del programma di cui all'articolo 3, comma 3 o su apposito incarico della sezione regionale competente nell'ambito del procedimento di accreditamento ai sensi dell'articolo 24 e ss. legge regionale 2 maggio 2017 n. 9 e s.m.i..*

*5. Il possesso dei requisiti, attestato alle scadenze stabilite dai commi 2 e 3, costituisce, ai sensi dell'articolo 20, comma 1, legge regionale 2 maggio 2017 n. 9 e s.m.i., condizione necessaria al mantenimento dell'accreditamento, pena revoca-decadenza ai sensi dell'articolo 26, comma 2, lett. b) della medesima legge".*

Con Determinazione dirigenziale n. 159 Registro Generale del 18/05/2017 e n. 24 Registro del Settore del 18/05/2017, rilasciata dal Responsabile di Settore del comune di Gagliano Del Capo, veniva autorizzata al funzionamento la RSSA (art. 66 Reg. R. n.4/2007) denominata "RSSA San Giorgio" ubicata in Gagliano del Capo (LE) in via Roma angolo piazzetta del Gesù s.n.

La predetta struttura veniva iscritta nel Registro regionale delle strutture e dei servizi autorizzati all'esercizio delle attività socio-assistenziali destinate agli anziani, con determinazione dirigenziale della Sezione Promozione della Salute e del benessere, della Regione Puglia n.571 del 01/06/2017.

Il Legale rappresentante della predetta società, in ottemperanza alla previsioni di cui all'art 12.2 e alla DGR 2153 del 2019, veniva convocato dalla Regione in data 29/01/2020 per la sottoscrizione delle preintesa ma rifiutava la sottoscrizione del verbale di preintesa riportante il piano di conversione.

Con pec del 30/01/2020 la San Giorgio srl presentava istanza di autorizzazione all'esercizio e di accreditamento.

Con DGR 1006 del 2020 (Pubblicata sul BURP n. 103 del 14/07/2020) ad oggetto "*Regolamenti regionali n. 4 e 5 del 2019 — Approvazione preintese - Assegnazione provvisoria di posti autorizzabili ed accreditabili – Indirizzi applicativi alle Aziende Sanitarie Locali*" la Regione assegnava alla RSSA San Giorgio n. 60 posti letto ai fini della conferma dell'autorizzazione, e 48 pl ai fini dell'accreditamento di cui 38 pl per Rsa di mantenimento di tipo A e 10 ai fini dell'accreditamento pl di Rsa di mantenimento di tipo B, con la seguente motivazione "*già contrattualizzata; non ha sottoscritto preintesa; partecipa al 5%; assegnazione posti dai posti disponibili*".

Nella predetta determinazione si stabiliva altresì che "*2. A seguito dell'approvazione del presente provvedimento, in riferimento alle istanze di conferma dell'autorizzazione all'esercizio e di accreditamento presentate dalle strutture sociosanitarie ai sensi delle DGR n. 2153/2019 e DGR n. 2154/2019 e tenuto conto del numero di posti accreditabili indicati nelle tabelle 2, 4, 10 e 11 allegate al presente provvedimento, sarà avviata la fase di verifica dei requisiti strutturali, tecnologici ed organizzativi di cui ai RR 4/2019 e RR 5/2019 mediante disposizione di incarico ai Dipartimenti di Prevenzione. All'esito delle verifiche e a seguito di acquisizione di parere favorevole sul possesso dei predetti requisiti rilasciato dal Dipartimento di prevenzione incaricato, la competente Sezione regionale provvede a rilasciare il provvedimento di conferma dell'autorizzazione all'esercizio e di accreditamento.*"

Con successiva DGR n. 1409 del 2020 ad oggetto "DGR n. 1006 del 30/06/2020 "*Regolamenti regionali n. 4 e 5*

*del 2019 –– Approvazione preintese - Assegnazione provvisoria di posti autorizzabili ed accreditabili – Indirizzi applicativi alle Aziende Sanitarie Locali" – Modifica ed integrazioni*" la Regione confermava alla RSSA San Giorgio l'assegnazione dei posti già effettuata con la DGR 1006 del 2020.

A seguito dell'approvazione del predetto provvedimento, in riferimento all'istanza di conferma dell'autorizzazione all'esercizio e di accreditamento presentata dalla San Giorgio srl ai sensi delle DGR n. 2153/2019 e tenuto conto del numero di posti accreditabili come assegnati nella delibera 1409 del 2020, veniva dato avvio alla fase di verifica dei requisiti strutturali, tecnologici ed organizzativi di cui ai RR 4/2019 mediante disposizione di incarico ai Dipartimenti di Prevenzione delle Asl Lecce e Bari(giusta nota prot. di incarico n. AOO 183 n° 4382 del 11/03/2021).

Con nota prot. 66296 del 26/05/2022 acquisita al protocollo AOO183 n° 7519 il Dipartimento di Prevenzione della Asl Lecce inviava nota prot. 66296 del 04/05/2022 con allegata la scheda delle operazioni di verifica, avente ad oggetto: "*Domanda di autorizzazione all'esercizio e/o Accreditamento di una Residenza Sanitaria Assistenziale (RSA), con dotazione di n. 60 p.l. di R.S.A. di Mantenimento di Tipo A (n.50) di mantenimento di Tipo B (n.10), in Gagliano del Capo (LE) alla Via Roma Angolo Piazzetta del Gesù denominata "SAN GIORGIO"; comunicando che: "Il Responsabile Sanitario della struttura è il Dott. Sergio Cacciatore nato a (…) il (…). Si attesta l'esito positivo della verifica dei requisiti per l'autorizzazione all'esercizio, generali, minimi e specifici previsti dal Reg. Reg .n 4/2019 e strutturali previsti dal Reg. Reg. 4/2007 art. 66*".

Unitamente al predetto parere il Dipartimento di Prevenzione della Asl Lecce inoltrava l'ALLEGATO 2, contente le informazioni sulle operazioni di verifica dei requisiti per l'autorizzazione all'esercizio dell'attività.

Dall'istruttoria effettuata sono emerse delle carenze organizzative per il personale infermieristico durante il turno notturno.

Nella fattispecie, per la struttura di che trattasi la stessa dovrà integrare la seguente carenza di 5 ore/ settimanali di unità infermieristica destinata a coprire il turno notturno, inoltre durante il turno notturno almeno n. 1 unità infermieristica dovrà essere in possesso di attestato di BLSD.

Infatti, il RR 4 del 2019 agli articoli art 5.3 e 7.3 stabilisce che:

"*5.3 - Oltre allo standard di infermiere professionale riportato nella tabella, deve essere garantita la presenza di n. 1 unità infermieristica in possesso di attestato di BLSD durante il turno notturno all'interno della struttura. A tal riguardo si rimanda a quanto esplicitato sul punto nel paragrafo 7.3.3*";

"*7.3 - L'infermiere professionale che garantisce il turno di notte vigila anche sui pazienti ospitati negli altri nuclei di mantenimento e/o nuclei estensivi eventualmente presenti nella struttura. Il costo dell'infermiere professionale che garantisce il turno di notte nella struttura sarà compreso nei costi generali da calcolarsi ai fini della determinazione della tariffa. Per le strutture costituite da più nuclei di mantenimento e/o nuclei estensivi, per i nuclei successivi al primo il costo relativo all'infermiere viene convertito in maggiori ore di prestazioni assistenziali da parte di OSS da erogarsi nel corso delle 24 ore. Resta ferma la facoltà per la struttura di garantire la presenza di n. 1 infermiere di notte per nucleo*".

Pertanto le RSA, fermo restando la figura aggiuntiva di n. 1 infermiere di notte nella struttura possono optare per avere, quale figura aggiuntiva rispetto allo standard organizzativo riportato nelle tabelle dei requisiti organizzativi, in riferimento ad ogni nucleo da n. 20 pl ulteriore rispetto al primo, in alternativa o n. 1 infermiere (38 ore sett) o n. 1,1 OSS (42 ore sett).

Con pec del 11/01/2023 acquisita al protocollo AOO 183 n° 666 del 13/01/2023 il Dipartimento di Prevenzione della Asl Bari inviava nota prot. 3966 del 11/01/2013 con cui comunicava che: "*quest'ufficio, si determina per*

*il definitivo PARERE FAVOREVOLE alla sussistenza dei requisiti minimi e specifici previsti dal RR n° 16/2019 per l'accreditamento istituzionale (singola FASE PLAN) della SEZIONE A – RR n° 3/2010 in capo alla RESIDENZA SANITARIA ASSISTENZIALE "SAN GIORGIO" di mantenimento, con dotazione distinta di n° 38 P.L. per RSA di mantenimento anziani – Disabili di tipo A e per n°18 P.L. per RSA di mantenimento demenze – Disabili non autosufficienti di tipo B, sita in Gagliano del Capo (LE) alla via Roma n°168 – angolo Piazzetta del Gesù, ai sensi dell'art.24 e 29 comma 9 della L.R. n.9 del 2 maggio 2017 e smi.*"

Nello svolgimento dell'istruttoria, a seguito di tutta la documentazione acquisita, sono emerse delle difformità, di seguito riassunte, che hanno reso necessaria una richiesta di integrazione documentale e di chiarimenti inviata ai Dipartimenti coinvolti con nota prot. n. AOO 183 n° 7169 del 12/05/2023:

- Chiarimenti in merito al titolo di specializzazione del responsabile sanitario indicato e richiesta della dichiarazione di accettazione dell'incarico dello stesso;
- Diversa indicazione nella nota del Dipartimento Asl Bari in merito ai posti letto accreditabili rispetto a quanto indicato nell'incarico.

A seguito della suddetta nota, con pec del 26/05/2023 acquisita al protocollo AOO 183 n° 8183 del 30/05/2023, la struttura inviava la seguente documentazione:

- Griglie di valutazione e documentazione afferente il responsabile sanitario (titoli posseduti, contratto di lavoro, dichiarazione di accettazione dell'incarico e sull'insussistenza delle cause di inconferibilità ed incompatibilità di cui al d.Lgs. 8 aprile 2013 n.39 e modello Unilav)
- Nota prot. 76489 del 19/05/2023 dell'Asl Lecce in cui comunicava: "*Il Responsabile sanitario della struttura è il Dott. Sergio Cacciatore nato a (…) il (…) ed ivi residente alla via (…). Si allega, ad ogni buon conto, la dichiarazione di accettazione dell'incarico e sull'insussistenza delle cause di inconferibilità ed i titoli abilitati alla figura ricoperta*"
- Nota prot. 71149 del 26/05/2023 dell'Asl Bari in cui si determina: "*per il definitivo PARERE FAVOREVOLE alla sussistenza dei requisiti minimi e specifici previsti dal RR n° 16/2019 per l'accreditamento istituzionale (singola FASE PLAN) della SEZIONE A – RR n° 3/2010 in capo alla RESIDENZA SANITARIA ASSISTENZIALE "SAN GIORGIO" di mantenimento, con dotazione distinta di n° 38 P.L. per RSA di mantenimento anziani – Disabili di tipo A e per n°10 P.L. per RSA di mantenimento demenze – Disabili non autosufficienti di tipo B, sita in Gagliano del Capo (LE) alla via Roma n°168 – angolo Piazzetta del Gesù, ai sensi dell'art.24 e 29 comma 9 della L.R. n.9 del 2 maggio 2017 e smi.*"

Con circolare n. AOO 183 9207 del 18/07/2022 la Regione al punto 6 dettava:

***"****Precisazioni in merito al rilascio del provvedimento di conferma dell'autorizzazione e di accreditamento e all'inserimento nell'atto delle "prescrizioni di obbligo" stabilendo che "Come noto, le verifiche ispettive disposte dalla Regione ai fini del rilascio dell'accreditamento istituzionale e della conferma della sottostante autorizzazione all'esercizio devono concludersi con parere pieni e incondizionati, tenuto conto, peraltro che le strutture di cui si tratta sono per la maggior parte già operative.*

*Tanto precisato, si invitano i Dipartimenti di Prevenzione ad emettere pareri o positivi o negativi a seconda del possesso o meno da parte della struttura verificata dei requisiti previsti dai RR 4 e 5 del 2019. Quanto alla possibilità di inserire le cd. "prescrizioni di obblighi" nel parere e conseguentemente nell'atto finale si precisa che la possibilità di inserire le c.d. clausole impositive di obblighi è riconosciuta nell'attività amministrativa solo se "queste non siano ex se incompatibili con la natura dell'atto e non alterino la tipicità del provvedimento stesso". Va da sé che la Regione potrà emettere un provvedimento condizionato, subordinando la validità e l'efficacia dell'autorizzazione all'adempimento degli obblighi ivi previsti* **solo qualora la prescrizione attenga a profili "marginali".**

*A titolo esemplificativo:*

1. *non saranno emessi provvedimenti di recepimento di pareri contenenti numerose clausole di prescrizione incentrate sull'assenza dei requisiti organizzativi*;

2. *la Regione ammetterà l'inserimento di una misura prescrittiva nell'ipotesi di mera carenza dello standard organizzativo (intendendosi per tale il lieve scostamento per alcune figure professionali dallo standard Regolamentare).*

*In ogni caso, nell'ipotesi sub 2 l'atto sarà emesso subordinando la validità e l'efficacia dell'autorizzazione all'adempimento della prescrizione e con la seguenti clausole aggiuntive:*

"*di incaricare il Dipartimento di Prevenzione della Asl (…) della verifica dell'adempimento delle prescrizioni di cui sopra entro i termini previsti e di darne comunicazione alla Regione Puglia;*

*di disporre che la Asl di riferimento dovrà accertare prima della stipula dell'accordo contrattuale l'adempimento alle prescrizioni di cui sopra (in capo alla struttura per la quale viene rilasciato l'accreditamento istituzionale)*".

**Posto quanto sopra, si propone di**

- rilasciare, **la conferma dell'autorizzazione all'esercizio** ai sensi dell'art.3, comma 3, lett. c) e dell'art.8 co 3 **e l'accreditamento** ai sensi dell'art 24 della LR 9 del 2017 e ss.mm.ii a

**Titolare:** Società San Giorgio SRL (P.Iva 04201930759 )
**Legale rappresentante:** Romano Tommaso
**Attività:** Rsa non autosufficienti RR 4 del 2019
**Sede legale ed operativa:** Via Roma angolo piazzetta del Gesù – Gagliano del Capo (LE)
**Denominazione:** RSA San Giorgio
**N. posti autorizzati**: 60 pl di cui 50 posti letto Rsa di mantenimento anziani di tipo A + 10 posti letto Rsa di mantenimento demenze di tipo B
**N. posti accreditati**: 48 pl di cui 38 posti letto Rsa di mantenimento anziani di tipo A + 10 posti letto Rsa di mantenimento demenze di tipo B
CCNL***
**Responsabile sanitario:** Dott. Sergio Cacciatore nato a (…) il (…) laurea in MEDICINA E CHIRURGIA Università di Bologna il 31/07/1982 e con specializzazione in Anestesia e Rianimazione conseguita in data 10/10/1985 presso l'Università degli studi di Modena abilitato il 1982/2; iscritto all'Albo Provinciale dei Medici Chirurghi di LECCE (Ordine della Provincia di Lecce) n. 3538

Con la **PRESCRIZIONE**:
per il legale rappresentante della Società San Giorgio SRL , entro e non oltre giorni 30 dalla notifica del presente atto e dandone comunicazione al Dipartimento di Prevenzione della Asl Lecce, a pena di inefficacia del medesimo, adegui lo standard organizzativo a quello previsto dal RR 4 del 2019 garantendo la copertura del turno notturno con almeno 1 infermiere in possesso di BLSD e integrando la carenza di 5 ore settimanali di unità infermieristica destinata a coprire il turno notturno;

- di incaricare il Dipartimento di Prevenzione della Asl LECCE della verifica dell'adempimento delle prescrizioni di cui sopra entro i termini previsti e di darne comunicazione, entro i successivi 30 giorni, alla Regione Puglia che in caso di esito negativo provvederà senza preavviso all'annullamento d'ufficio ex articolo 21 nonies L. n. 241/1990 e s.m.i.;
- di disporre che il Direttore Generale che sottoscrive il contratto e l'Area Sociosanitaria che predispone gli atti, in caso di stipula dell'accordo contrattuale, dovranno preliminarmente accertare l'adempimento alle prescrizioni di cui sopra in capo alla struttura accreditata per il tramite del Dipartimento di Prevenzione della Asl di riferimento.

Con la precisazione che

I. In caso di sostituzione del responsabile sanitario, il legale rappresentante della Società San Giorgio srl è tenuto a comunicare tempestivamente le generalità del nuovo responsabile, documentandone i titoli professionali da questi posseduti e produrre dichiarazione di accettazione dell'incarico ai fini della variazione, ai sensi dell'art. 10, comma 2 della L.R. n. 9/2017 e s.m.i. del relativo provvedimento autorizzativo;

II. la presente autorizzazione si intende valida esclusivamente per i locali cui si riferisce;

III. il legale rappresentante Società San Giorgio srl è tenuto al rispetto delle previsioni di cui agli artt.11, 12, 16, 29 comma 2 della L.R. n. 9/2017 e s.m.i.;

IV. ai sensi degli articoli 5.3, del R.R. n. 4/2019: "*La struttura trasmette annualmente l'elenco della dotazione organica alla competente Sezione regionale opportunamente dettagliato, specificando per ciascun nucleo i nominativi degli operatori, la qualifica professionale, il titolo di studio, la data di assunzione e la tipologia del contratto con il debito orario*".

V. ai sensi dell'art. 16, comma 1 della L.R. n. 9/2017 e s.m.i., "*(…) Il legale rappresentante del soggetto autorizzato ha l'obbligo di comunicare immediatamente al comune o alla Regione, secondo la competenza stabilita ai sensi dell'articolo 8, e al dipartimento di prevenzione dell'azienda sanitaria locale territorialmente competente la perdita dei suddetti requisiti minimi o l'instaurarsi di cause di decadenza dell'autorizzazione all'esercizio. Ove possibile, il dipartimento di prevenzione dell'azienda sanitaria locale prescrive specifiche azioni mirate al ripristino della rispondenza ai criteri di legge del soggetto autorizzato. E' facoltà degli organi di vigilanza competenti la richiesta di documenti o di atti di notorietà redatti a cura del responsabile sanitario, comprovanti la permanenza del possesso dei requisiti minimi previsti dal regolamento regionale e attestanti l'assenza di cause di decadenza dell'autorizzazione all'esercizio, con cadenza quinquennale a partire dalla data di rilascio dell'autorizzazione e ogni qualvolta ciò sia, dagli stessi, ritenuto opportuno.*";

VI. ai sensi dell'art. 21, comma 4 della L.R. n. 9/2017, "*Le AASSLL non sono obbligate a stipulare i contratti di cui al comma 3 con i soggetti accreditati*."

VII. ai sensi dell'articolo 24, comma 4, Il legale rappresentante del soggetto accreditato, fermo restando l'obbligo di cui all'articolo 17, comma 1, entro e non oltre il termine di scadenza di ogni triennio decorrente dalla data di rilascio dell'apposito provvedimento o di riconoscimento per legge dell'accreditamento, rende alla Regione una dichiarazione sostitutiva di atto di notorietà della permanenza del possesso dei requisiti minimi e ulteriori previsti dal regolamento regionale o da altra specifica normativa. Che nello stesso termine, il legale rappresentante deve rendere, altresì, una dichiarazione sostitutiva di atto di notorietà di sussistenza di tutte le condizioni essenziali previste dall'articolo 20, comma 2, ai fini dell'accreditamento istituzionale; che in caso di omessa presentazione della dichiarazione relativa alla sussistenza dei requisiti minimi e ulteriori o di omessa comunicazione prevista dal presente comma, la Regione dispone verifica ispettiva senza preavviso per l'accertamento dei medesimi e di ogni altro presupposto o condizione ai fini del mantenimento dell'accreditamento istituzionale e della sottostante autorizzazione all'esercizio;

VIII. ai sensi dell'art. 26, comma 1 "*La Regione può verificare in ogni momento la permanenza dei requisiti stabiliti e delle condizioni previste ai fini dell'accreditamento, nonché l'attuazione delle prescrizioni eventualmente adottate con il provvedimento di accreditamento. Per tale attività di verifica si avvale dell'Organismo tecnicamente accreditante".*

**VERIFICA AI SENSI DEL D. Lgs. 196/03**
**Garanzie alla riservatezza**

La pubblicazione dell'atto all'Albo, salve le garanzie previste dalla legge 241/90 in tema di accesso ai documenti amministrativi, avviene nel rispetto della tutela alla riservatezza dei cittadini, secondo quanto disposto dal D. lgs. n. 196/03 in materia di protezione dei dati personali, nonché dal vigente regolamento regionale n. 5/2006 per il trattamento dei dati sensibili e giudiziari.

Ai fini della pubblicità legale, l'atto destinato alla pubblicazione è redatto in modo da evitare la diffusione di dati personali identificativi non necessari ovvero il riferimento a dati sensibili, qualora tali dati fossero indispensabili per l'adozione dell'atto, essi sono trasferiti in documenti separati, esplicitamente richiamati.

**ADEMPIMENTI DI CUI ALLA L.R. 28/01 e successive modificazioni ed integrazioni.**

Il presente provvedimento non comporta alcun mutamento qualitativo o quantitativo di entrata o di spesa né a carico del Bilancio della Regione né a carico degli Enti per i cui debiti i creditori potrebbero rivalersi sulla Regione e che è escluso ogni ulteriore onere aggiuntivo rispetto a quelli già autorizzati a valere sullo stanziamento previsto dal bilancio regionale.

**Il Dirigente Responsabile della Sezione Strategie e Governo dell'Offerta**

− Sulla base delle risultanze istruttorie innanzi illustrate, che qui si intendonointegralmente riportate;

− Viste la sottoscrizione posta in calce al presente provvedimento dal Dirigente del Servizio Strategie e Governo dell'Assistenza alle Persone in condizione di Fragilita'-Assistenza Sociosanitaria;

**DETERMINA**

- rilasciare, **la conferma dell'autorizzazione all'esercizio** ai sensi dell'art.3, comma 3, lett. c) e dell'art.8 co 3 **e l'accreditamento** ai sensi dell'art 24 della LR 9 del 2017 e ss.mm.ii a

**Titolare:** Società San Giorgio SRL (P.Iva 04201930759 )

**Attività:** Rsa non autosufficienti RR 4 del 2019

**Sede legale ed operativa:** Via Roma angolo piazzetta del Gesù – Gagliano del Capo (LE)

**Denominazione:** RSA San Giorgio

**N. posti autorizzati**: 50 posti letto Rsa di mantenimento anziani di tipo A + 10 posti letto Rsa di mantenimento demenze di tipo B

**N. posti accreditati**: 38 posti letto Rsa di mantenimento anziani di tipo A + 10 posti letto Rsa di mantenimento demenze di tipo B

CCNL***

**Responsabile sanitario:** Dott. Sergio Cacciatore nato a (…) il (…) laurea in MEDICINA E CHIRURGIA Università di Bologna il 31/07/1982 e con specializzazione in Anestesia e Rianimazione conseguita in data 10/10/1985 presso l'Università degli studi di Modena abilitato il 1982/2; iscritto all'Albo Provinciale dei Medici Chirurghi di LECCE (Ordine della Provincia di Lecce) n. 3538.

Con la **PRESCRIZIONE**:

per il legale rappresentante della Società San Giorgio SRL , entro e non oltre giorni 30 dalla notifica del presente atto e dandone comunicazione al Dipartimento di Prevenzione della Asl Lecce, a pena di inefficacia del medesimo, adegui lo standard organizzativo a quello previsto dal RR 4 del 2019 garantendo la copertura del turno notturno con almeno 1 infermiere in possesso di BLSD e integrando la carenza di 5 ore sett di unità infermieristica destinata a coprire il turno notturno;

- di incaricare il Dipartimento di Prevenzione della Asl LECCE della verifica dell'adempimento delle prescrizioni di cui sopra entro i termini previsti e di darne comunicazione, entro i successivi 30 giorni, alla Regione Puglia che in caso di esito negativo provvederà senza preavviso all'annullamento d'ufficio ex articolo 21 nonies L. n. 241/1990 e s.m.i.;

- di disporre che il Direttore Generale che sottoscrive il contratto e l'Area Sociosanitaria che predispone gli atti, in caso di stipula dell'accordo contrattuale, dovranno preliminarmente accertare l'adempimento alle prescrizioni di cui sopra in capo alla struttura accreditata per il tramite del Dipartimento di Prevenzione della Asl di riferimento.

Con la precisazione che:

I. In caso di sostituzione del responsabile sanitario, il legale rappresentante della Società San Giorgio srl è tenuto a comunicare tempestivamente le generalità del nuovo responsabile, documentandone i titoli professionali da questi posseduti e produrre dichiarazione di accettazione dell'incarico ai fini della variazione, ai sensi dell'art. 10, comma 2 della L.R. n. 9/2017 e s.m.i. del relativo provvedimento autorizzativo;
II. la presente autorizzazione si intende valida esclusivamente per i locali cui si riferisce;
III. il legale rappresentante Società San Giorgio srl è tenuto al rispetto delle previsioni di cui agli artt.11, 12, 16, 29 comma 2 della L.R. n. 9/2017 e s.m.i.;
IV. ai sensi degli articoli 5.3, del R.R. n. 4/2019: "*La struttura trasmette annualmente l'elenco della dotazione organica alla competente Sezione regionale opportunamente dettagliato, specificando per ciascun nucleo i nominativi degli operatori, la qualifica professionale, il titolo di studio, la data di assunzione e la tipologia del contratto con il debito orario*".
V. ai sensi dell'art. 16, comma 1 della L.R. n. 9/2017 e s.m.i., "*(…) Il legale rappresentante del soggetto autorizzato ha l'obbligo di comunicare immediatamente al comune o alla Regione, secondo la competenza stabilita ai sensi dell'articolo 8, e al dipartimento di prevenzione dell'azienda sanitaria locale territorialmente competente la perdita dei suddetti requisiti minimi o l'instaurarsi di cause di decadenza dell'autorizzazione all'esercizio. Ove possibile, il dipartimento di prevenzione dell'azienda sanitaria locale prescrive specifiche azioni mirate al ripristino della rispondenza ai criteri di legge del soggetto autorizzato. E' facoltà degli organi di vigilanza competenti la richiesta di documenti o di atti di notorietà redatti a cura del responsabile sanitario, comprovanti la permanenza del possesso dei requisiti minimi previsti dal regolamento regionale e attestanti l'assenza di cause di decadenza dell'autorizzazione all'esercizio, con cadenza quinquennale a partire dalla data di rilascio dell'autorizzazione e ogni qualvolta ciò sia, dagli stessi, ritenuto opportuno.*";
VI. ai sensi dell'art. 21, comma 4 della L.R. n. 9/2017, "*Le AASSLL non sono obbligate a stipulare i contratti di cui al comma 3 con i soggetti accreditati*."
VII. ai sensi dell'articolo 24, comma 4, Il legale rappresentante del soggetto accreditato, fermo restando l'obbligo di cui all'articolo 17, comma 1, entro e non oltre il termine di scadenza di ogni triennio decorrente dalla data di rilascio dell'apposito provvedimento o di riconoscimento per legge dell'accreditamento, rende alla Regione una dichiarazione sostitutiva di atto di notorietà della permanenza del possesso dei requisiti minimi e ulteriori previsti dal regolamento regionale o da altra specifica normativa. Che nello stesso termine, il legale rappresentante deve rendere, altresì, una dichiarazione sostitutiva di atto di notorietà di sussistenza di tutte le condizioni essenziali previste dall'articolo 20, comma 2, ai fini dell'accreditamento istituzionale; che in caso di omessa presentazione della dichiarazione relativa alla sussistenza dei requisiti minimi e ulteriori o di omessa comunicazione prevista dal presente comma, la Regione dispone verifica ispettiva senza preavviso per l'accertamento dei medesimi e di ogni altro presupposto o condizione ai fini del mantenimento dell'accreditamento istituzionale e della sottostante autorizzazione all'esercizio;
VIII. ai sensi dell'art. 26, comma 1 "*La Regione può verificare in ogni momento la permanenza dei requisiti stabiliti e delle condizioni previste ai fini dell'accreditamento, nonché l'attuazione delle prescrizioni eventualmente adottate con il provvedimento di accreditamento. Per tale attività di verifica si avvale dell'Organismo tecnicamente accreditante".*

di notificare il presente provvedimento:

- ✓ Al legale rappresentante Società San Giorgio srl (s.giorgio@legalmail.it)
- ✓ Al Direttore Generale della ASL Lecce (direzione.generale@pec.asl.lecce.it)
- ✓ Al Direttore dell'Area Sociosanitaria della ASL Lecce (area.sociosanitaria@pec.asl.lecce.it)
- ✓ Al Dipartimento di Prevenzione della ASL Lecce (dipartimento.prevenzione@pec.asl.lecce.it)
- ✓ Al Dipartimento di Prevenzione della ASL Bari (dipartimentoprevenzione.aslbari@pec.rupar.puglia.it)
- ✓ di pubblicare il presente provvedimento sul Bollettino Ufficiale della Regione Puglia.

Il presente provvedimento:

a) sarà pubblicato sul BURP della Regione Puglia;
b) Sarà pubblicato all'Albo della Sezione Strategie e Governo dell'Offerta/Albo Telematico (*ove disponibile*);
c) sarà trasmessoin copia conforme all'originale alla Segreteria della Giunta Regionale;
d) sarà trasmesso alla Sezione Comunicazione Istituzionale della Regione Puglia per gli adempimenti di cui all'art.23 del D.Lgs. n .33/2013;
e) sarà disponibile nel sito ufficiale della Regione Puglia (ove disponibile l'albo telematico);
f) il presente atto, composto da n.18 facciate, è adottato in originale;
g) viene redatto informa integrale.

**Il Dirigente della Sezione SGO**
(Mauro Nicastro)

Il sottoscritto attesta che il procedimento istruttorio è stato espletato nel rispetto della vigente normativa regionale, nazionale e comunitaria e che il presente schema di provvedimento, predisposto ai fini dell'adozione dell'atto finale da parte del Dirigente Responsabile di Sezione, è conforme alle risultanze istruttorie.
Il sottoscritto attesta che il presente documento è stato sottoposto a verifica per la tutela dei dati personali secondo la normativa vigente.

Il funzionario PO
(Francesca Vantaggiato)

Il Dirigente Servizio Strategie e Governo dell'Assistenza
alle Persone in condizione di Fragilita'- Assistenza Sociosanitaria
(Elena Memeo)

DETERMINAZIONE DEL DIRIGENTE SEZIONE STRATEGIE E GOVERNO DELL'OFFERTA 9 giugno 2023, n. 185

**Agape Organizzazione di Volontariato (P. IVA 93023550754) Conferma dell'autorizzazione all'esercizio ai sensi dell'art.3, comma 3, lett. c) e dell'art.8, comma 3 della L.R. n.9 del 2.05.2017 e ss.mm.ii. e rilascio dell'accreditamento ai sensi ai sensi dell'art 24 della L.R. n. 9 del 02/05/2017 e smi, CON PRESCRIZIONE, per un centro diurno disabili di cui al R.R. n. 5/2019 di titolarità della Agape Organizzazione di Volontariato denominato "CDSER – C'entro anch'io" con dotazione di 30 posti ai fini dell'autorizzazione all'esercizio e 30 posti ai fini dell'accreditamento ubicato in Cavallino (LE) alla Via San Cesario, 33.**

**Il Dirigente della Sezione**

**Vista** la Legge regionale 4 febbraio 1997, n. 7 – Norme di Organizzazione dell'Amministrazione Regionale;

**Vista** la Deliberazione G.R. n. 3261 del 28/7/98 e s.m.i.;

**Visti** gli artt. 4 e 16 del D. Lgs. 165/01 e s.m.i.;

**Vista** la deliberazione di Giunta Regionale n. 1426 del 4/10/2005;

**Visto** il Decreto del Presidente della Giunta Regionale 22 febbraio 2008 n. 161;

**Vista** la Deliberazione di Giunta Regionale n. 1444 del 30 luglio 2008;

**Vista** la Determinazione del Direttore dell'Area Organizzazione e Riforma dell'Amministrazione n. 9 del 20/04/2015, ad oggetto "*riassetto organizzativo dell'Area Politiche per la promozione della salute, delle persone e delle pari opportunità*";

**Visto** il Decreto del Presidente della Giunta Regionale 22 Gennaio 2021, n. 22 "*Adozione Atto di Alta Organizzazione. Modello Organizzativo MAIA 2.0*" pubblicato sul Bollettino Ufficiale della Regione Puglia n. 15 del 28/01/2021, successivamente modificato ed integrato con Decreto del Presidente della Giunta regionale 10 Febbraio 2021, n. 45;

**Vista** la Determinazione del Dirigente della Sezione Personale e Organizzazione n. 28 del 29/09/2020 di conferimento dell'incarico di Dirigente del Servizio Strategie e Governo dell'Assistenza alle Persone in condizione di Fragilità- Assistenza Sociosanitaria;

**Vista** la Deliberazione di Giunta Regionale n. 322 del 07/03/2022 di conferimento dell'incarico di Direzione della Sezione Strategie e Governo dell'Offerta;

In Bari, sulla base dell'istruttoria espletata dai funzionari istruttori, e confermata dal Dirigente di Servizio, presso la sede della Sezione e Governo dell'Offerta (SGO), riceve la seguente relazione.

La L.R. 2 maggio 2017 n. 9 e smi avente ad oggetto "*Nuova disciplina in materia di autorizzazione alla realizzazione e all'esercizio, all'accreditamento istituzionale e accordi contrattuali delle strutture sanitarie e socio-sanitarie pubbliche e private",* successivamente modificata con L.R. 22 dicembre 2017, n. 65 *"Modifiche alla legge regionale 2 maggio 2017, n. 9 (Nuova disciplina in materia di autorizzazione alla* realizzazione e all'esercizio, all'accreditamento istituzionale e accordi contrattuali delle strutture *sanitarie e socio- sanitarie pubbliche e private)*", stabilisce:

- all'articolo 8, commi da 1 a 6, che:

> "*1. Tutti i soggetti che intendono gestire attività sanitaria o socio-sanitaria soggetta ad autorizzazione all'esercizio sono tenuti a presentare domanda alla Regione o al comune.*
> *2. Alla domanda di autorizzazione all'esercizio devono essere allegati il titolo attestante l'agibilità, la dichiarazione sostitutiva di atto di notorietà concernente il possesso dei requisiti, i titoli accademici del responsabile sanitario e tutta la documentazione richiesta dall'ente competente. L'atto di notorietà deve indicare compiutamente il numero e le qualifiche del personale da impegnare nella struttura.*
> *3. Alla Regione compete il rilascio dell'autorizzazione all'esercizio per le strutture sanitarie e socio-sanitarie di cui all'art. 5, comma 1, nonché per i servizi di assistenza territoriale in regime domiciliare e per le attività di assistenza territoriale in regime domiciliare svolte dalle strutture che erogano*

*prestazioni di assistenza territoriale residenziale, semiresidenziale e ambulatoriale.*

*4. Al comune compete il rilascio dell'autorizzazione all'esercizio per le strutture sanitarie e socio-sanitarie di cui all'articolo 5, comma 3, punto 3.2.*

*5. La Regione e il comune, avvalendosi del dipartimento di prevenzione dell'azienda sanitaria locale competente per territorio, eventualmente di concerto con altre strutture competenti nell'ambito dell'attività da autorizzare, verificano l'effettivo rispetto dei requisiti minimi di cui al regolamento regionale o altra specifica normativa e previsione della contrattazione collettiva, nonché di ogni eventuale prescrizione contenuta nell'autorizzazione alla realizzazione. L'accertamento da parte del dipartimento di prevenzione è effettuato entro novanta giorni dalla data di conferimento dell'incarico di verifica*.

*6. Completato l'iter istruttorio, il dipartimento di prevenzione dell'azienda sanitaria locale inoltra gli atti degli accertamenti e il parere conclusivo alla Regione o al comune competente, che, in caso di esito favorevole, rilasciano l'autorizzazione all'esercizio dell'attività sanitaria o socio-sanitaria entro i successivi sessanta giorni, fatta salva l'interruzione del termine, per non più di trenta giorni e per una sola volta, esclusivamente per la motivata richiesta di documenti che integrino o completino la documentazione presentata e che non siano già nella disponibilità dell'amministrazione, e che questa non possa acquisire autonomamente. Il termine ricomincia a decorrere dalla data di ricezione della documentazione integrativa"*

- all'art 24 commi 1, 3 e 4 (Procedure di accreditamento e di verifica dei requisiti) che:

*"1. Le strutture sanitarie e socio-sanitarie, pubbliche e private, autorizzate all'esercizio dell'attività sanitaria, che intendono chiedere l'accreditamento istituzionale, inoltrano la relativa domanda alla competente sezione regionale. Tali strutture, qualora siano già in possesso alla data di entrata in vigore della presente legge della verifica del fabbisogno territoriale e dell'autorizzazione regionale all'esercizio, ottengono l'accreditamento istituzionale su apposita richiesta e previo esito positivo dell'istruttoria di cui ai commi 2, 3, 4, 5 e 6. (OMISSIS)*

*2. Le strutture pubbliche e private, gli Istituto di ricovero e cura a carattere scientifico (IRCCS) privati e gli enti ecclesiastici possono richiedere con unica istanza il rilascio dell'autorizzazione all'esercizio e dell'accreditamento istituzionale.*

*3. Ai fini della concessione dell'accreditamento, il dirigente della sezione regionale competente, verificata la funzionalità della struttura in base agli indirizzi di programmazione regionale come individuati all'atto dell'autorizzazione, in caso di esito positivo, avvia la fase istruttoria entro sessanta giorni dal ricevimento della domanda e chiede la verifica sugli aspetti tecnico-sanitari e il rispetto della disciplina prevista dal CCNL di settore all'Organismo tecnicamente accreditante, il quale trasmette gli esiti entro novanta giorni dal conferimento dell'incarico. Sulla base delle risultanze delle valutazioni effettuate, il dirigente della sezione regionale competente, completata la fase istruttoria e predispone gli atti conseguenti. Gli oneri derivanti dall'attività di verifica sono a carico dei soggetti che richiedono l'accreditamento, secondo tariffe definite dalla Giunta regionale.*

*4. Il legale rappresentante del soggetto accreditato, fermo restando l'obbligo di cui all'articolo 17, comma 1, entro e non oltre il termine di scadenza di ogni triennio decorrente dalla data di rilascio dell'apposito provvedimento o di riconoscimento per legge dell'accreditamento, rende alla Regione una dichiarazione sostitutiva di atto di notorietà della permanenza del possesso dei requisiti minimi e ulteriori previsti dal regolamento regionale o da altra specifica normativa. Nello stesso termine, il legale rappresentante rende una dichiarazione sostitutiva di atto di notorietà di sussistenza di tutte le condizioni essenziali previste dall'articolo 20, comma 2, ai fini dell'accreditamento istituzionale. L'omessa presentazione delle dichiarazioni sostitutive nel termine previsto, comporta l'applicazione della sanzione pecuniaria stabilita dall'articolo 14, comma 10. Il legale rappresentante del soggetto autorizzato all'esercizio comunica tempestivamente al comune o alla Regione, secondo la competenza stabilita ai sensi dell'articolo 8, e al dipartimento di prevenzione della azienda sanitaria locale territorialmente*

*competente, l'eventuale stato di crisi occupazionale e il dover ricorrere a forme di ammortizzatori sociali, con relazione illustrativa dello stato di crisi e delle misure ad adottarsi. In caso di omessa presentazione della dichiarazione relativa alla sussistenza dei requisiti minimi e ulteriori o di omessa comunicazione prevista dal presente comma, la Regione dispone verifica ispettiva senza preavviso per l'accertamento dei medesimi e di ogni altro presupposto o condizione ai fini del mantenimento dell'accreditamento istituzionale e della sottostante autorizzazione all'esercizio."*

- all'articolo 29, comma 9, che:

"*Nelle more dell'adozione del regolamento di organizzazione interna e di definizione delle modalità operative dell'attività di verifica dell'Organismo tecnicamente accreditante, da adottarsi entro il termine di sessanta giorni dalla data di entrata in vigore della presente legge, il dirigente della sezione regionale competente o il comune, nelle ipotesi di cui all'articolo 28, per la valutazione degli aspetti tecnico-sanitari di cui all'articolo 24, comma 3, si avvale dei dipartimenti di prevenzione delle aziende sanitarie locali, garantendo il rispetto di criteri di rotazione e di appartenenza ad ambiti territoriali aziendali diversi rispetto a quello di ubicazione della struttura da accreditare*".

In data 9/02/2019 è entrato in vigore il R.R. n. 5 del 21/01/2019 ad oggetto "Regolamento regionale sull'Assistenza residenziale e semiresidenziale per soggetti disabili - Residenza Sanitaria Assistenziale (RSA) per disabili - Centro diurno socioeducativo e riabilitativo per disabili." (pubblicato sul B.U.R.P. del 25/1/2019), ove sono confluite diverse tipologie di strutture precedentemente disciplinate dal R.R. n. 4/2007.

Il suddetto R.R. n. 5/2019 prevede:

- all'art. 9 comma 3 (Fabbisogno per l'autorizzazione all'esercizio) che:

"3. In aggiunta rispetto ai parametri di cui al comma 2, sono fatti salvi i seguenti posti letto/posti semiresidenziali:

a) i posti letto/ posti semiresidenziali di RSA ex R.R. n. 3/2005 pubblici già autorizzati all'esercizio o già previsti in atti di programmazione sanitaria regionale;
b) i posti letto/posti semiresidenziali di RSA ex R.R. n. 3/2005 privati già autorizzati all'esercizio;
c) i posti letto di Residenza Socio Sanitaria per disabili ex art. 58 R.R. n. 4/2007 e s.m.i., di Comunità socioriabilitativa ex art. 57 R.R. n. 4/2007 e s.m.i., e di Centri diurni per disabili ex art. 60 R.R. n. 4/2007 e s.m.i. già autorizzati al funzionamento alla data di entrata in vigore del presente regolamento;
d) i posti letto di Residenza Socio Sanitaria per disabili ex art. 58 R.R. n. 4/2007 e s.m.i., di Comunità socioriabilitativa ex art. 57 R.R. n. 4/2007 e s.m.i. e di Centri diurni per disabili ex art. 60 R.R. n. 4/2007 e s.m.i. realizzate dalle AASSLL, dai Comuni o dalle ASP o dai soggetti privati con il contributo dei fondi FESR, della Regione e/o dei Comuni e non ancora autorizzate al funzionamento alla data di entrata in vigore del presente regolamento;
e) i posti letto di Residenza Socio Sanitaria per disabili ex art. 58 R.R. n. 4/2007 e s.m.i., di Comunità socioriabilitativa ex art. 57 R.R. n. 4/2007 e s.m.i. e di Centri diurni per disabili ex art. 60 R.R. n. 4/2007 e s.m.i. che hanno presentato istanza di autorizzazione alla realizzazione o alla ristrutturazione di strutture sanitarie e sociosanitarie con mezzi propri presentate dai privati alla data del 31/12/2017 che all'entrata in vigore del presente regolamento sono state autorizzate ovvero per le quali è decorso, senza diniego, il termine previsto dalla legge per il rilascio."

- art 10 commi 6 e 7 (Fabbisogno per l'accreditamento), che:

*"6. Nell'ambito del fabbisogno di Centro diurno disabili di cui al comma 1 rientrano:*

*a) i posti di Centro diurno socioeducativo e riabilitativo ex art. 60 R.R. n. 4/2007 e s.m.i. pubblici e privati già autorizzati al funzionamento e contrattualizzati con le Aziende Sanitarie Locali alla data di entrata in vigore del presente regolamento, nel limite massimo dei posti contrattualizzati e tenuto conto del tasso di occupazione dei posti contrattualizzati;*

*b) i posti di Centro diurno ex art. 60 R.R. n. 4/2007 e s.m.i. di cui alla preintesa approvata con DGR n. 330/2018.*

*7. La restante quota di posti disponibili di Centro diurno su base provinciale, e non oggetto del processo di riconversione di cui al precedente comma 6, ovvero la restante quota di posti disponibili di Centro diurno per disabili riveniente dalla ricognizione di cui all'art. 12.1 lettera b), è assegnata all'esito delle procedure di cui al successivo art. 12, con le seguenti modalità:*

*a) il 30% dei predetti posti disponibili sono destinati alle strutture dei DSS in cui si registra un esubero di posti letto già contrattualizzati alla data di entrata in vigore del presente regolamento rispetto al fabbisogno teorico risultante dalla applicazione del criterio del numero degli abitanti. Gli stessi saranno distribuiti, nel limite massimo di un nucleo da n. 30 posti, ai Centri diurni ex art. 60 R.R. n. 4/2007 e s.m.i. pubblici e privati già autorizzate al funzionamento e non contrattualizzati alla data di entrata in vigore del presente regolamento;*
*b) il restante 70% dei predetti posti disponibili sono destinati alle strutture dei DSS carenti e parzialmente carenti di posti già contrattualizzati alla data di entrata in vigore del presente regolamento rispetto al fabbisogno teorico risultante dalla applicazione del criterio del numero degli abitanti, da distribuirsi in base alla popolazione residente, e sono assegnati ai Centri diurni ex art. 60 R.R. n. 4/2007 e s.m.i. pubblici e privati già autorizzati al funzionamento alla data di entrata in vigore del presente regolamento, nel limite di un nucleo da n. 30 posti, con il seguente ordine di preferenza:*

1. *Centro diurno ex art. 60 R.R. n. 4/2007 e s.m.i. non contrattualizzato;*
2. *Centro diurno ex art. 60 R.R. n. 4/2007 e s.m.i. già contrattualizzata*."

-all'art 12.1 lett B (Disposizioni Transitorie), che:

*"b) La giunta regionale, entro 60 giorni dall'entrata in vigore del presente regolamento, approva un atto ricognitivo di tutte le strutture rientranti tra gli autorizzati all'esercizio di cui al comma 3 dell'art. 9 e dei posti di Centro diurno disabili ex art. 60 R.R. n. 4/2007 e s.m.i. rientranti nell'ambito di applicazione dei commi 6 e 7 del precedente art. 10, con l'indicazione: 1) dei posti di Centro diurno disabili ancora disponibili e rientranti nel fabbisogno di accreditamento di cui al comma 1 dell'art.10, da assegnare ai sensi del comma 7 dell'art.10;*

*2) dei posti letto da assegnare alle strutture ammesse ai finanziamenti di cui all'art. 29 comma 7 della legge regionale n. 9/17 e s.m.i entro la data di entrata in vigore della stessa legge, entro la percentuale pari al 5% dei posti letto di cui alla precedente punto 1.*"

- all'art.12.6 (Norme transitorie per i centri diurni ex art. 60 r.r. 4/2007 e smi autorizzati al funzionamento e non contrattualizzati con le aa.ss.ll.) che:

*"1. I Centri diurni ex art. 60 R.R. 4/2007 e smi già autorizzati al funzionamento alla data di entrata in vigore del presente regolamento e non contrattualizzati con la ASL, ai fini della conferma dell'autorizzazione all'esercizio come Centri Diurni disciplinati dal presente regolamento si adeguano ai requisiti dallo stesso previsti nei termini di seguito indicati a far data dall'entrata in vigore del presente regolamento:*

- *entro 6 mesi per i requisiti organizzativi e tecnologici minimi e specifici;*
- *entro 3 anni per i requisiti strutturali minimi e specifici.*

*In deroga al precedente punto b), i Centri diurni ex art. 60 R.R. 4/2007 e smi possono mantenere i requisiti strutturali previsti dalla previgente normativa.*

*2. I Centri diurni ex art. 60 R.R. 4/2007 e smi già autorizzati al funzionamento alla data di entrata in vigore del presente regolamento e non contrattualizzati con la ASL, a seguito dell'approvazione dell'atto di Giunta regionale di cui al all'art. 12.1, lett.b) e relativamente ai posti semiresidenziali disponibili,*

*possono presentare istanza di accreditamento come Centri diurni disciplinati dal presente regolamento, previa conferma dell'autorizzazione all'esercizio."*

Con DGR 25 novembre 2019, n. 2154 ad oggetto *"R.R. n.5/2019-art.12.1 - Atto ricognitivo delle strutture rientranti tra le autorizzate all'esercizio di cui all'art.9,c.3 e dei posti letto/posti rientranti nel fabbisogno di accreditamento di cui all'art.10,c.3 e 4-Posti letto/posti disponibili ai fini del rilascio di nuove autorizzazioni all'esercizio e di accreditamento- APPROVAZIONE SCHEMA DI REGOLAMENTO DI MODIFICA AL R.R.21/01/2019, N.5." la Regione approvava:*

- l'allegato A, in applicazione dell'art. 12 *"NORME TRANSITORIE" - punto 12.1 "DISPOSIZIONI TRANSITORIE",* riportante la ricognizione delle strutture rientranti tra gli autorizzati all'esercizio di cui al comma 3 dell'art. 9 R.R. n. 5/2019; la determinazione dei posti disponibili ai fini di nuove autorizzazioni all'esercizio; le disposizioni generali relative ai posti autorizzabili all'esercizio; i modelli di domanda per le autorizzazioni alla realizzazione e le autorizzazioni all'esercizio predisposti per le autorizzazioni in forma singola o associata;
- l'allegato B, in applicazione dell'art. 12 "*NORME TRANSITORIE" - punto 12.1 "DISPOSIZIONI TRANSITORIE"*, riportante la ricognizione:– dei posti letto/posti di strutture rientranti nella riserva di posti accreditabili di cui ai commi 3 e 4 dell'art. 10 R.R. n. 5/2019 con l'indicazione: a) dei posti letto di RSA e di Centri diurni disabili ancora disponibili, e rientranti nel fabbisogno di accreditamento di cui al comma 1 dell'art.10, da assegnare ai sensi del comma 5 e 7 dell'art.10; (omissis) le indicazioni operative relative ai posti accreditabili; – i modelli di domanda per le conferme delle autorizzazioni all'esercizio e per gli accreditamenti, predisposti per le autorizzazioni e gli accreditamenti in forma singola o associata.

Con la DGR 2154 del 2019 la Regione stabiliva altresì:

In merito alla modalità ed ai termini per la presentazione delle istanze di conferma dell'autorizzazione all'esercizio e di accreditamento:

" *<u>PRESENTAZIONE DELLE ISTANZE</u>*

*Tenuto conto che:*

- *il termine previsto l'art. 12.6 (9 agosto 2019) ai fini della conferma dell'autorizzazione all'esercizio non è un termine perentorio;*
- *con il presente atto ricognitivo viene indicata la nuova data a decorrere dalla quale le strutture devono presentare relativa istanza;*
- *Il presente atto ricognitivo prevede l'assegnazione di posti ai fini dell'accreditamento,*

*ne consegue che i Centri diurni ex art. 60 interessati alla distribuzione dei predetti posti, devono contestualmente richiedere la conferma dell'autorizzazione all'esercizio per i posti già autorizzati al funzionamento e l'accreditamento per max n. 30 posti utilizzando il modello di domanda AUT – ACC – 2 .*"

In merito ai requisiti da possedersi all'atto dell'istanza per l'ottenimento della conferma dell'autorizzazione all'esercizio e dell'accreditamento:

"*1. R.R. N. 3/2010 - SEZIONE A - REQUISITI STRUTTURALI GENERALI per espresso rinvio nell'art. 14 del R.R. n. 5/2019 e coincidenti con i requisiti strutturali generali per il Centro diurno per disabili di cui all'art. 4 del R.R. n. 5/2019*

*2. R.R. 4/2007 e s.m.i. - REQUISITI STRUTTURALI*
*art. 36 - requisiti comuni alle strutture*
*art. 60 - requisiti strutturali*

*3. R.R. 5/2019 - ART.6 REQUISITI MINIMI PER L'AUTORIZZAZIONE ALL'ESERCIZIO DEL CENTRO DIURNO PER SOGGETTI DISABILI*
*6.2 requisiti minimi organizzativi del Centro diurno per disabili*

*4. R.R. 5/2019 - ART.7 REQUISITI SPECIFICI PER L'AUTORIZZAZIONE ALL'ESERCIZIO*
7.4 requisiti specifici organizzativi del Centro diurno per disabili;

*5. R.R. 16/2019 "DISPOSIZIONI IN MATERIA DI ACCREDITAMENTO - APPROVAZIONE MANUALI DI ACCREDITAMENTO DELLE STRUTTURE SANITARIE E SOCIO-SANITARIE"*
*Le strutture di cui al presente paragrafo, limitatamente ai posti letto per cui concorrono ai fini dell'accreditamento devono possedere i seguenti requisiti di accreditamento:*

*L'art. 2, ai commi 2 e 4 del R.R. n. 16/2019 prevede:*

"*2. I Manuali di Accreditamento si applicano alle strutture già accreditate e a quelle per le quali è stata presentata istanza di accreditamento ai sensi e per gli effetti degli articoli 24 e ss., legge regionale 2 maggio 2017 n. 9 e s.m.i., prima della data di entrata in vigore del presente regolamento ed entro il semestre successivo a tale data, nei seguenti tempi e modi:*

*a) entro sei mesi dalla data di entrata in vigore del presente regolamento, limitatamente alle evidenze previste per la prima fase di "Plan";*
*b) entro diciotto mesi dalla data di entrata in vigore del presente regolamento, oltre a quelle per la fase precedente, limitatamente alle evidenze previste per la seconda fase di "Do";*
*c) entro ventiquattro mesi dalla data di entrata in vigore del presente regolamento, oltre a quelle previste per le fasi precedenti, anche le evidenze*
*previste per la terza e quarta fase di "Check" e di "Act" (tutte).*

*Il possesso dei requisiti ulteriori di accreditamento deve essere attestato dal legale rappresentante della struttura mediante la presentazione entro le scadenze sopra indicate, alla sezione regionale competente ed all'organismo tecnicamente accreditante (OTA), di una dichiarazione sostitutiva di atto di notorietà ai sensi del D.P.R. 445/2000 corredata da una griglia di autovalutazione debitamente compilata e firmata.*

…….

*3. Le dichiarazioni sostitutive di cui al comma 2 e 3, costituiscono atto preliminare alle verifiche del possesso dei requisiti stabiliti dai Manuali di accreditamento da parte dell'OTA da eseguirsi sulla base del programma di cui all'articolo 3, comma 3 o su apposito incarico della sezione regionale competente nell'ambito del procedimento di accreditamento ai sensi dell'articolo 24 e ss. legge regionale 2 maggio 2017 n. 9 e s.m.i.. 5. Il possesso dei requisiti, attestato alle scadenze stabilite dai commi 2 e 3, costituisce, ai sensi dell'articolo 20, comma 1, legge regionale 2 maggio 2017 n. 9 e s.m.i., condizione necessaria al mantenimento dell'accreditamento, pena revoca-decadenza ai sensi dell'articolo 26, comma 2, lett. b) della medesima legge.*"

Con Determinazione Dirigenziale n. 23 del 23/07/2014 veniva autorizzata al funzionamento dal Responsabile del Servizio Attività Economiche e Produttive del comune di Cavallino (LE) il Centro diurno socio-educativo e riabilitativo (ex art. 60 Reg. R. n.4/2007) denominato "C'entro anch'io" con capacità ricettiva di 30 utenti, di titolarità dell'Organizzazione di Volontariato "Agape" avente sede legale e amministrativa in Via San Cesario n. 127, Comune di Cavallino(Le).

Con successiva Determinazione n. 1249 del 23/12/2014 del Servizio Politiche di Benessere Sociale e Pari Opportunità della Regione Puglia la predetta struttura veniva iscritta nel Registro delle strutture e dei servizi destinati ai disabili.

Con pec del 31/01/2020 la Agape presentava, in ottemperanza alle previsioni di cui al RR 5 del 2019 e alla DGR 2154 del 2019, istanza di conferma del predetto atto autorizzativo e di accreditamento allegando la documentazione prevista dalla procedura.

Con DGR 1006 del 2020 (Pubblicata sul BURP n. 103 del 14/07/2020) ad oggetto "*Regolamenti regionali n. 4 e 5 del 2019 –– Approvazione preintese - Assegnazione provvisoria di posti autorizzabili ed accreditabili – Indirizzi applicativi alle Aziende Sanitarie Locali" la Regione assegnava in via provvisoria al "CDSER C'entro anch'io*", 30 posti ai fini della conferma dell'autorizzazione e 30 posti ai fini dell'accreditamento.

Nella predetta determinazione si stabiliva altresì che "*2. A seguito dell'approvazione del presente provvedimento, in riferimento alle istanze di conferma dell'autorizzazione all'esercizio e di accreditamento presentate dalle strutture sociosanitarie ai sensi delle DGR n. 2153/2019 e DGR n. 2154/2019 e tenuto conto del numero di posti accreditabili indicati nelle tabelle 2, 4, 10 e 11 allegate al presente provvedimento, sarà avviata la fase di verifica dei requisiti strutturali, tecnologici ed organizzativi di cui ai RR 4/2019 e RR 5/2019 mediante disposizione di incarico ai Dipartimenti di Prevenzione. All'esito delle verifiche e a seguito di acquisizione di parere favorevole sul possesso dei predetti requisiti rilasciato dal Dipartimento di prevenzione incaricato, la competente Sezione regionale provvede a rilasciare il provvedimento di conferma dell'autorizzazione all'esercizio e di accreditamento*".

Con successiva DGR 1409 del 12 agosto 2020 ad oggetto "*DGR n. 1006 del 30/06/2020 "Regolamenti regionali n. 4 e 5 del 2019 –– Approvazione preintese - Assegnazione provvisoria di posti autorizzabili ed accreditabili – Indirizzi applicativi alle Aziende Sanitarie Locali*" *– Modifica ed integrazioni*" la Regione confermava al "*CDSER C'entro anch'io*" l'assegnazione dei posti già effettuata con la DGR 1006 del 2020.

A seguito dell'approvazione del predetto provvedimento, in riferimento all'istanza di conferma dell'autorizzazione all'esercizio e di accreditamento presentata dalla Agape ai sensi delle DGR n. 2154/2019 e tenuto conto del numero di posti accreditabili come assegnati, veniva dato avvio alla fase di verifica dei requisiti strutturali, tecnologici ed organizzativi di cui ai RR 5/2019 mediante disposizione di incarico ai Dipartimenti di Prevenzione delle Asl Lecce e Bari (giusta nota di incarico prot. n. AOO 183_ 4284 del 11/03/2021).

Con pec del 20/07/2022, acquisita al protocollo Regione Puglia al n. AOO 183 n. 9406 del 21/07/2022, il Dipartimento di Prevenzione della Asl Lecce inviava nota prot. 138293/22, con allegata la scheda delle operazioni di verifica, comunicando che: "*Il Responsabile Sanitario della struttura è il Dott. FARI' Francesco, che temporaneamente sostituisce il dott. Massari, dimissionario, fino al 04/08/2022. Dal 05/08/2022 sarà sostituito dal dott. CAROPRESE Lucio. Si attesta l'esito positivo della verifica dei requisiti strutturali generali di cui all'art. 4 RR4/2019 e di quelli minimi richiesti dal RR 4/2007 per 30 posti. Si precisa che per lo standard minimo previsto per i 30 posti, gli operatori a contratto determinato o indeterminato svolgono attività oraria in riferimento agli utenti in carico, con la disponibilità aggiuntiva a completamento del modulo per 30 ospiti.*"

Con pec del 26/10/2022, acquisita al protocollo al n. AOO_183 al n. 13660 del 26/10/2023, il Dipartimento di prevenzione della Asl Bari, incaricato delle verifiche di accreditamento, esprimeva " *(…) si esprime PARERE FAVOREVOLE per l'accreditamento istituzionale del Centro Diurno Disabili R.R. n.5/2019 denominato CDSER – C'entro anch'io, sito in Cavallino alla via San Cesario n.33, per n.30 posti, che possiede i requisiti comuni e specifici previsti dal RR n° 16/2019 (Fase Plan) e i requisiti della Sezione A del R.R. n. 3/2010 (…) "*.

Dall'analisi effettuata sulla documentazione trasmessa dai Dipartimenti emergevano delle violazioni dell'art. 7.4 del RR 5/2019, comunicate ai Dipartimenti di Prevenzione Asl Lecce e Bari, al Direttore dell'Area sociosanitaria Asl Le e al legale rappresentante di "Agape" Organismo Volontario con nota prot. AOO_183 n° 5820 del 12/04/2023.

Con pec del 9/05/2023, acquisita al protocollo AOO183 n. 8145 del 30/05/2022, il legale rappresentante dell'Organizzazione di Volontariato "*Agape*", in riferimento alla nota suddetta, allegava la seguente documentazione:

1. Elenco nominativo di tutto il personale assunto/incaricato con indicazione specifica della data di assunzione e/o conferimento incarico, qualifica, tipologia del rapporto, impegno orario, titolo di studio e/o accademico, titolo professionale, iscrizione all'albo ove richiesta e contratto collettivo applicato;
2. Dichiarazioni sostitutive di atto di notorietà ex art. 47, D.P.R. n. 445/2000 di tutto il personale assunto

e/o incaricato in ordine al possesso dei titoli di studio, dei titoli professionali, di iscrizione ai rispettivi Albi ove prevista, nonché in ordine all'assenza di cause di incompatibilità di legge;

3. Copia dei contratti definitivi e/o incarichi di tutto il personale impiegato nel centro diurno disabili in oggetto;

4. documentazione attestante i titoli accademici del responsabile sanitario e la relativa iscrizione all'Albo, la dichiarazione di accettazione dell'incarico e sull'insussistenza delle cause di inconferibilità ed incompatibilità di cui al d.Lgs. 8 aprile 2013 n.39 nonché (ove prevista) la comunicazione da parte dello stesso resa ai sensi l'art. 1, comma 536, della L. n. 145/2018.

Sulla base dell'ulteriore documentazione acquisita e dell'istruttoria sin qui svolta, è emerso che il personale è garantito in termini numerici mentre il rapporto lavorativo a tempo determinato risulta superiore al 20% rispetto al totale del personale in organico.

Quanto al rapporto di assunzioni di Lavoratori a Tempo Determinato rispetto ai Lavoratori a Tempo Indeterminato la normativa regionale all'art 14 comma 1 del RR 5 del 2019 stabilisce che: "*1. Per quanto non espressamente previsto nel presente Regolamento, si rinvia alla normativa regionale vigente in materia, ed in particolare alla L. R. 9/2017 e s.m.i., alla L.R. n. 53/2017 e s.m.i. e al Regolamento Regionale n. 3/2005 e s.m.i. per la sezione A "Requisiti generali", ed alla normativa nazionale vigente in materia.*"

La Sezione A del R.R. n. 3/2005, che sul punto è stato oggetto di modifica e sostituzione con la sezione A del R.R. n. 3/2010 (Sezione A.01.03) prevede espressamente: "*In particolare il fabbisogno di personale deve essere garantito in termini numerici (equivalente a tempo pieno) per ciascuna professione o qualifica professionale nel rispetto della normativa nazionale e regionale vigente (le tipologie di rapporto di lavoro diverse da quello di dipendenza devono soddisfare il requisito del tempo pieno o della quota parte ed eventuali consulenze possono costituire solo integrazione del fabbisogno ordinario del personale);per posizione funzionale; per qualifica; per limiti di età e condizione di compatibilità corrispondenti a quelli previsti per il personale dipendente delle Aziende Sanitarie ed Enti pubblici del Servizio Sanitario; nel rispetto del principio di congruità, in relazione al volume, tipologia e complessità delle prestazioni erogate dalle strutture, secondo criteri specificati dalle normative regionali.*"

Inoltre, il personale previsto negli artt. 7.3.1, 7.3.2 e 7.4 del R.R. n. 5/2019, sia ai fini del rilascio dell'autorizzazione all'esercizio, dovrà essere garantito in termini numerici (equivalente a tempo pieno) nel rispetto delle previsioni di cui al D.Lgs. n. 81/2015 e s.m.i., del Codice Civile e dei CCNL del settore sociosanitario.

A titolo esemplificativo e non esaustivo, di seguito si riportano alcune precisazioni in merito alle tipologie contrattuali ammesse:

- il contratto di lavoro subordinato a tempo indeterminato costituisce la forma comune di rapporto di lavoro (D.Lgs. n. 81/2015 e s.m.i., art. 1)
- i rapporti di collaborazione devono avere obbligatoriamente la forma scritta e devono prevedere espressamente il debito orario ed il luogo di lavoro. Le collaborazioni (contratto di lavoro autonomo) sono consentite soltanto se prestate nell'esercizio di professioni intellettuali, per le quali è necessaria l'iscrizione in appositi albi professionali. Gli Albi professionali delle professioni sanitarie, a seguito dell'emanazione della legge n. 3/2018, sono quelli istituiti con il Decreto Ministeriale 13 marzo 2018 all'interno degli Ordini dei Tecnici Sanitari di Radiologia Medica e delle Professioni Sanitarie Tecniche, della Riabilitazione e della Prevenzione (Ordini TSRM PSTRP). I rapporti di collaborazione non sono previsti per la figura dell'Operatore Socio Sanitario in quanto per tale figura professionale non è previsto l'albo professionale (D.Lgs. n. 81/2015 e s.m.i., art. 2)
- Ai contratti di lavoro subordinato a tempo determinato si applicano le previsioni di cui all'art. 19 del D.Lgs. n. 81/2015 (forma scritta; durata non superiore a dodici mesi; durata superiore ai dodici

mesi e comunque non eccedente i ventiquattro mesi, solo in presenza di almeno una delle seguenti condizioni: a) esigenze temporanee e oggettive, estranee all'ordinaria attività, ovvero esigenze di sostituzione di altri lavoratori; b) esigenze connesse a incrementi temporanei, significativi e non programmabili, dell'attività ordinaria; in caso di stipulazione di un contratto di durata superiore a dodici mesi in assenza delle condizioni di cui alle lettere a) e b), il contratto si trasforma in contratto a tempo indeterminato dalla data di superamento del termine di dodici mesi. (Legge n. 96/2018)

- Il numero complessivo dei contratti di lavoro a tempo determinato è quello previsto dall'art. 23 del D.Lgs. n. 81/2015 e s.m.i., salvo diversa disposizione dei contratti collettivi

Dalla documentazione inviata si evince che il CCNL applicato al personale assunto da Agape è il CCNL Cooperative Sociali.

Il predetto contratto collettivo prevede all'art 25 bis che l'utilizzo di personale con contratti di lavoro a termine non può complessivamente superare il 30% del numero dei lavoratori occupati a tempo.

Tale limite risulta superato.

Con circolare n. AOO 183 9207 del 18/07/2022 la Regione al punto 6 dettava **"***Precisazioni in merito al rilascio del provvedimento di conferma dell'autorizzazione e di accreditamento e all'inserimento nell'atto delle "prescrizioni di obbligo" stabilendo che "Come noto, le verifiche ispettive disposte dalla Regione ai fini del rilascio dell'accreditamento istituzionale e della conferma della sottostante autorizzazione all'esercizio devono concludersi con parere pieni e incondizionati, tenuto conto, peraltro che le strutture di cui si tratta sono per la maggior parte già operative.*
*Tanto precisato, si invitano i Dipartimenti di Prevenzione ad emettere pareri o positivi o negativi a seconda del possesso o meno da parte della struttura verificata dei requisiti previsti dai RR 4 e 5 del 2019. Quanto alla possibilità di inserire le cd. "prescrizioni di obblighi" nel parere e conseguentemente nell'atto finale si precisa che la possibilità di inserire le c.d. clausole impositive di obblighi è riconosciuta nell'attività amministrativa solo se "queste non siano ex se incompatibili con la natura dell'atto e non alterino la tipicità del provvedimento stesso". Va da sé che la Regione potrà emettere un provvedimento condizionato, subordinando la validità e l'efficacia dell'autorizzazione all'adempimento degli obblighi ivi previsti* ***solo qualora la prescrizione attenga a profili "marginali".***

A titolo esemplificativo:

1. *non saranno emessi provvedimenti di recepimento di pareri contenenti numerose clausole di prescrizione incentrate sull'assenza dei requisiti organizzativi;*
2. *la Regione ammetterà l'inserimento di una misura prescrittiva nell'ipotesi di mera carenza dello standard organizzativo (intendendosi per tale il lieve scostamento per alcune figure professionali dallo standard Regolamentare).*

*In ogni caso, nell'ipotesi sub 2 l'atto sarà emesso subordinando la validità e l'efficacia dell'autorizzazione all'adempimento della prescrizione e con la seguenti clausole aggiuntive:*

*"di incaricare il Dipartimento di Prevenzione della Asl (…) della verifica dell'adempimento delle prescrizioni di cui sopra entro i termini previsti e di darne comunicazione alla Regione Puglia;*

*di disporre che la Asl di riferimento dovrà accertare prima della stipula dell'accordo contrattuale l'adempimento alle prescrizioni di cui sopra (in capo alla struttura per la quale viene rilasciato l'accreditamento istituzionale)*".

**Posto quanto sopra, si propone di**

- rilasciare, **la conferma dell'autorizzazione all'esercizio** ai sensi dell'art.3, comma 3, lett. c) e dell'art.8 co 3 **e l'accreditamento** ai sensi dell'art 24 della LR 9 del 2017 e ss.mm.ii a

  **Titolare:** Agape Organizzazione di Volontariato (P. IVA 93023550754)
  **Legale Rappresentante:** Pietro Capone
  **Attività:** CENTRO DIURNO DISABILI RR 5 del 2019
  **Sede operativa**: Via San Cesario, 33 - Cavallino (LE)
  **Denominazione** : CDSER – C'entro anch'io
  **N. posti autorizzati**: n. 30
  **N. posti accreditati**: n. 30
  **CCNL:** Cooperative sociali;
  **Responsabile sanitario: Dott. Antonella Ciullo,** nata a (…) il (…), laureato in Medicina e Chirurgia in data 27/07/1985 e con specializzazione in Ortopedia e Traumatologia conseguita in data 09/11/2011, iscritta all'albo dei Medici Chirurghi della Provincia di Lecce dal 30/12/1985 al n. 04200.

Con la **PRESCRIZIONE** che il legale rappresentante della Agape Organizzazione di Volontariato, entro e non oltre giorni 30 dalla notifica del presente atto, pena l'inefficacia del medesimo, dandone comunicazione al Dipartimento di Prevenzione della Asl Lecce riduca il numero dei contratti a tempo determinato al 30% del numero di lavoratori a tempo indeterminato in base a quanto previsto dal CCNL Cooperative sociali applicato.

- di incaricare il Dipartimento di Prevenzione della Asl Lecce della verifica dell'adempimento delle prescrizioni di cui sopra entro i termini previsti e di darne comunicazione alla Regione Puglia che in caso di esito negativo provvederà senza preavviso all'annullamento d'ufficio ex articolo 21 nonies L. n. 241/1990 e s.m.i.;

- Disporre che il Direttore Generale che sottoscrive il contratto e l'Area Sociosanitaria che predispone gli atti, in caso di stipula dell'accordo contrattuale, dovranno preliminarmente accertare l'adempimento alle prescrizioni di cui sopra in capo alla struttura accreditata per il tramite del Dipartimento di Prevenzione della Asl di riferimento;

E con la precisazione che:

Il Legale rappresentante della Agape Organizzazione di Volontariato entro e noi oltre giorni 30 dalla notifica delle presente invii alla Regione la dichiarazione in merito all' "*assenza di condanne definitive per reati di evasione fiscale e contributiva nei confronti del titolare e, nel caso di associazioni tra professionisti, società e persone giuridiche, del legale rappresentante, degli amministratori, nonché degli associati e dei soci titolari di quote o azioni superiori al 20 per cento*";

e con l'ulteriore precisazione che:

I. In caso di sostituzione del responsabile sanitario, il legale rappresentante della Agape Organizzazione di Volontariato è tenuto a comunicare tempestivamente le generalità del nuovo responsabile, documentandone i titoli professionali da questi posseduti e produrre dichiarazione di accettazione dell'incarico ai fini della variazione, ai sensi dell'art. 10, comma 2 della L.R. n. 9/2017 e s.m.i. del relativo provvedimento autorizzativo;
II. la presente autorizzazione si intende valida esclusivamente per i locali cui si riferisce;
III. il legale rappresentante della Agape Organizzazione di Volontariato è tenuto al rispetto delle previsioni di cui agli artt.11, 12, 16, 29 comma 2 della L.R. n. 9/2017 e s.m.i.;
IV. ai sensi dell'articolo 6.2 del R.R. n. 5/2019: "*La struttura trasmette annualmente l'elenco della dotazione organica alla competente Sezione regionale opportunamente dettagliato, specificando*

*per ciascun nucleo i nominativi degli operatori, la qualifica professionale, il titolo di studio, la data di assunzione e la tipologia del contratto con il debito orario*".

V. ai sensi dell'art. 16, comma 1 della L.R. n. 9/2017 e s.m.i., "*(…) Il legale rappresentante del soggetto autorizzato ha l'obbligo di comunicare immediatamente al comune o alla Regione, secondo la competenza stabilita ai sensi dell'articolo 8, e al dipartimento di prevenzione dell'azienda sanitaria locale territorialmente competente la perdita dei suddetti requisiti minimi o l'instaurarsi di cause di decadenza dell'autorizzazione all'esercizio. Ove possibile, il dipartimento di prevenzione dell'azienda sanitaria locale prescrive specifiche azioni mirate al ripristino della rispondenza ai criteri di legge del soggetto autorizzato. E' facoltà degli organi di vigilanza competenti la richiesta di documenti o di atti di notorietà redatti a cura del responsabile sanitario, comprovanti la permanenza del possesso dei requisiti minimi previsti dal regolamento regionale e attestanti l'assenza di cause di decadenza dell'autorizzazione all'esercizio, con cadenza quinquennale a partire dalla data di rilascio dell'autorizzazione e ogni qualvolta ciò sia, dagli stessi, ritenuto opportuno.*";

VI. ai sensi dell'art. 21, comma 4 della L.R. n. 9/2017, "*Le AASSLL non sono obbligate a stipulare i contratti di cui al comma 3 con i soggetti accreditati*."

VII. ai sensi dell'articolo 24, comma 4, Il legale rappresentante del soggetto accreditato, fermo restando l'obbligo di cui all'articolo 17, comma 1, entro e non oltre il termine di scadenza di ogni triennio decorrente dalla data di rilascio dell'apposito provvedimento o di riconoscimento per legge dell'accreditamento, rende alla Regione una dichiarazione sostitutiva di atto di notorietà della permanenza del possesso dei requisiti minimi e ulteriori previsti dal regolamento regionale o da altra specifica normativa. Che nello stesso termine, il legale rappresentante deve rendere, altresì, una dichiarazione sostitutiva di atto di notorietà di sussistenza di tutte le condizioni essenziali previste dall'articolo 20, comma 2, ai fini dell'accreditamento istituzionale; che in caso di omessa presentazione della dichiarazione relativa alla sussistenza dei requisiti minimi e ulteriori o di omessa comunicazione prevista dal presente comma, la Regione dispone verifica ispettiva senza preavviso per l'accertamento dei medesimi e di ogni altro presupposto o condizione ai fini del mantenimento dell'accreditamento istituzionale e della sottostante autorizzazione all'esercizio;

VIII. ai sensi dell'art. 26, comma 1 "*La Regione può verificare in ogni momento la permanenza dei requisiti stabiliti e delle condizioni previste ai fini dell'accreditamento, nonché l'attuazione delle prescrizioni eventualmente adottate con il provvedimento di accreditamento. Per tale attività di verifica si avvale dell'Organismo tecnicamente accreditante".*

**VERIFICA AI SENSI DEL D. Lgs. 196/03**

**Garanzie alla riservatezza**

La pubblicazione dell'atto all'Albo, salve le garanzie previste dalla legge 241/90 in tema di accesso ai documenti amministrativi, avviene nel rispetto della tutela alla riservatezza dei cittadini, secondo quanto disposto dal D. lgs. n. 196/03 in materia di protezione dei dati personali, nonché dal vigente regolamento regionale n. 5/2006 per il trattamento dei dati sensibili e giudiziari.

Ai fini della pubblicità legale, l'atto destinato alla pubblicazione è redatto in modo da evitare la diffusione di dati personali identificativi non necessari ovvero il riferimento a dati sensibili, qualora tali dati fossero indispensabili per l'adozione dell'atto, essi sono trasferiti in documenti separati, esplicitamente richiamati.

**ADEMPIMENTI DI CUI ALLA L.R. 28/01 e successive modificazioni ed integrazioni.**

Il presente provvedimento non comporta alcun mutamento qualitativo o quantitativo di entrata o di spesa né a carico del Bilancio della Regione né a carico degli Enti per i cui debiti i creditori potrebbero rivalersi sulla Regione e che è escluso ogni ulteriore onere aggiuntivo rispetto a quelli già autorizzati a valere sullo stanziamento previsto dal bilancio regionale.

**Il Dirigente Responsabile della Sezione Strategie e Governo dell'Offerta**

- Sulla base delle risultanze istruttorie innanzi illustrate, che qui si intendono integralmente riportate;
- Viste la sottoscrizione posta in calce al presente provvedimento dal Dirigente del Servizio Strategie e Governo dell'Assistenza alle Persone in condizione di Fragilita'- Assistenza Sociosanitaria;

**DETERMINA**

- rilasciare, **la conferma dell'autorizzazione all'esercizio** ai sensi dell'art.3, comma 3, lett. c) e dell'art.8 co 3 **e l'accreditamento** ai sensi dell'art 24 della LR 9 del 2017 e ss.mm.ii a

  **Titolare:** Agape Organizzazione di Volontariato (P. IVA 93023550754)
  **Legale Rappresentante:** Pietro Capone
  **Attività:** CENTRO DIURNO DISABILI RR 5 del 2019
  **Sede operativa**: Via San Cesario, 33 - Cavallino (LE)
  **Denominazione** : CDSER – C'entro anch'io
  **N. posti autorizzati**: n. 30
  **N. posti accreditati**: n. 30
  **CCNL:** Cooperative sociali;
  **Responsabile sanitario: Dott. Antonella Ciullo,** nata a (…) il (…), laureato in Medicina e Chirurgia in data 27/07/1985 e con specializzazione in Ortopedia e Traumatologia conseguita in data 09/11/2011, iscritta all'albo dei Medici Chirurghi della Provincia di Lecce dal 30/12/1985 al n. 04200.

Con la **PRESCRIZIONE** che il legale rappresentante della Agape Organizzazione di Volontariato, entro e non oltre giorni 30 dalla notifica del presente atto, pena l'inefficacia del medesimo, dandone comunicazione al Dipartimento di Prevenzione della Asl Lecce riduca il numero dei contratti a tempo determinato al 30% del numero di lavoratori a tempo indeterminato in base a quanto previsto dal CCNL Cooperative sociali applicato.

- di incaricare il Dipartimento di Prevenzione della Asl Lecce della verifica dell'adempimento delle prescrizioni di cui sopra entro i termini previsti e di darne comunicazione alla Regione Puglia che in caso di esito negativo provvederà senza preavviso all'annullamento d'ufficio ex articolo 21 nonies L. n. 241/1990 e s.m.i.;

- Disporre che il Direttore Generale che sottoscrive il contratto e l'Area Sociosanitaria che predispone gli atti, in caso di stipula dell'accordo contrattuale, dovranno preliminarmente accertare l'adempimento alle prescrizioni di cui sopra in capo alla struttura accreditata per il tramite del Dipartimento di Prevenzione della Asl di riferimento;

E con la precisazione che:

Il Legale rappresentante della Agape Organizzazione di Volontariato entro e noi oltre giorni 30 dalla notifica delle presente invii alla Regione la dichiarazione in merito all' "*assenza di condanne definitive per reati di evasione fiscale e contributiva nei confronti del titolare e, nel caso di associazioni tra professionisti, società e persone giuridiche, del legale rappresentante, degli amministratori, nonché degli associati e dei soci titolari di quote o azioni superiori al 20 per cento*";

e con l'ulteriore precisazione che:

I. In caso di sostituzione del responsabile sanitario, il legale rappresentante della Agape Organizzazione di Volontariato è tenuto a comunicare tempestivamente le generalità del

nuovo responsabile, documentandone i titoli professionali da questi posseduti e produrre dichiarazione di accettazione dell'incarico ai fini della variazione, ai sensi dell'art. 10, comma 2 della L.R. n. 9/2017 e s.m.i. del relativo provvedimento autorizzativo;

II. la presente autorizzazione si intende valida esclusivamente per i locali cui si riferisce;

III. il legale rappresentante della Agape Organizzazione di Volontariato è tenuto al rispetto delle previsioni di cui agli artt.11, 12, 16, 29 comma 2 della L.R. n. 9/2017 e s.m.i.;

IV. ai sensi dell'articolo 6.2 del R.R. n. 5/2019: "*La struttura trasmette annualmente l'elenco della dotazione organica alla competente Sezione regionale opportunamente dettagliato, specificando per ciascun nucleo i nominativi degli operatori, la qualifica professionale, il titolo di studio, la data di assunzione e la tipologia del contratto con il debito orario*".

V. ai sensi dell'art. 16, comma 1 della L.R. n. 9/2017 e s.m.i., "*(…) Il legale rappresentante del soggetto autorizzato ha l'obbligo di comunicare immediatamente al comune o alla Regione, secondo la competenza stabilita ai sensi dell'articolo 8, e al dipartimento di prevenzione dell'azienda sanitaria locale territorialmente competente la perdita dei suddetti requisiti minimi o l'instaurarsi di cause di decadenza dell'autorizzazione all'esercizio. Ove possibile, il dipartimento di prevenzione dell'azienda sanitaria locale prescrive specifiche azioni mirate al ripristino della rispondenza ai criteri di legge del soggetto autorizzato. E' facoltà degli organi di vigilanza competenti la richiesta di documenti o di atti di notorietà redatti a cura del responsabile sanitario, comprovanti la permanenza del possesso dei requisiti minimi previsti dal regolamento regionale e attestanti l'assenza di cause di decadenza dell'autorizzazione all'esercizio, con cadenza quinquennale a partire dalla data di rilascio dell'autorizzazione e ogni qualvolta ciò sia, dagli stessi, ritenuto opportuno.*";

VI. ai sensi dell'art. 21, comma 4 della L.R. n. 9/2017, "*Le AASSLL non sono obbligate a stipulare i contratti di cui al comma 3 con i soggetti accreditati*."

VII. ai sensi dell'articolo 24, comma 4, Il legale rappresentante del soggetto accreditato, fermo restando l'obbligo di cui all'articolo 17, comma 1, entro e non oltre il termine di scadenza di ogni triennio decorrente dalla data di rilascio dell'apposito provvedimento o di riconoscimento per legge dell'accreditamento, rende alla Regione una dichiarazione sostitutiva di atto di notorietà della permanenza del possesso dei requisiti minimi e ulteriori previsti dal regolamento regionale o da altra specifica normativa. Che nello stesso termine, il legale rappresentante deve rendere, altresì, una dichiarazione sostitutiva di atto di notorietà di sussistenza di tutte le condizioni essenziali previste dall'articolo 20, comma 2, ai fini dell'accreditamento istituzionale; che in caso di omessa presentazione della dichiarazione relativa alla sussistenza dei requisiti minimi e ulteriori o di omessa comunicazione prevista dal presente comma, la Regione dispone verifica ispettiva senza preavviso per l'accertamento dei medesimi e di ogni altro presupposto o condizione ai fini del mantenimento dell'accreditamento istituzionale e della sottostante autorizzazione all'esercizio;

VIII. ai sensi dell'art. 26, comma 1 "*La Regione può verificare in ogni momento la permanenza dei requisiti stabiliti e delle condizioni previste ai fini dell'accreditamento, nonché l'attuazione delle prescrizioni eventualmente adottate con il provvedimento di accreditamento. Per tale attività di verifica si avvale dell'Organismo tecnicamente accreditante".*

di notificare il presente provvedimento:

- ✓ Al legale rappresentante della Agape (agape-servizi@altapec.it);
- ✓ Al Direttore generale della ASL Lecce (direzione.generale@pec.asl.lecce.it);
- ✓ Al Direttore dell'Area Sociosanitaria della ASL Lecce (area.sociosanitaria@pec.asl.lecce.it);
- ✓ Al Dipartimento di Prevenzione della ASL Lecce (dipartimento.prevenzione@pec.asl.lecce.it);
- ✓ Al Dipartimento di Prevenzione della ASL Bari (dipartimento.prevenzione@asl.bari.it)
- ✓ di pubblicare il presente provvedimento sul Bollettino Ufficiale della Regione Puglia.

Il presente provvedimento:

a) sarà pubblicato sul BURP della Regione Puglia;
b) sarà pubblicato all'Albo della Sezione Strategie e Governo dell'Offerta/Albo Telematico (*ove disponibile*);
c) sarà trasmesso in copia conforme all'originale alla Segreteria della Giunta Regionale;
d) sarà trasmesso alla Sezione Comunicazione Istituzionale della Regione Puglia per gli adempimenti di cui all'art. 22 del D. Lgs. n. 33/2013;
e) sarà disponibile nel sito ufficiale della Regione Puglia *(ove disponibile l'albo telematico*);
f) il presente atto, composto da n. 18 facciate, è adottato in originale;
g) viene redatto in forma integrale.

**Il Dirigente della Sezione SGO**
(Mauro Nicastro)

Il sottoscritto attesta che il procedimento istruttorio è stato espletato nel rispetto della vigente normativa regionale, nazionale e comunitaria e che il presente schema di provvedimento, predisposto ai fini dell'adozione dell'atto finale da parte del Dirigente Responsabile di Sezione, è conforme alle risultanze istruttorie.
Il sottoscritto attesta che il presente documento è stato sottoposto a verifica per la tutela dei dati personali secondo la normativa vigente.

Il funzionario Istruttore
(Francesca Vantaggiato)

Il Dirigente Servizio Strategie e Governo dell'Assistenza
alle Persone in condizione di Fragilita'- Assistenza Sociosanitaria
(Elena Memeo)

DETERMINAZIONE DEL DIRIGENTE SEZIONE STRATEGIE E GOVERNO DELL'OFFERTA 9 giugno 2023, n. 187

**ALTEA S.R.L. - PARERE FAVOREVOLE in relazione alla richiesta di VERIFICA DI COMPATIBILITA' ai fini dell'autorizzazione alla realizzazione per qualificazione, ai sensi dell'art. 7 bis della LR n. 53/2017, presentata dal Comune di Novoli per una RSA di mantenimento anziani di tipo A di cui al R.R. 4/2019 con dotazione di n. 43 posti letto, denominata "Villa dell'Armonia", sita in Novoli alla via Vecchia Napoli snc. - ASL LE.**

**Il Dirigente della Sezione**

**Vista** la Legge regionale 4 febbraio 1997, n. 7 – Norme di Organizzazione dell'Amministrazione Regionale;
**Vista** la Deliberazione G.R. n. 3261 del 28/7/98 e s.m.i.;
**Visti** gli artt. 4 e 16 del D. Lgs. 165/01 e s.m.i.;
**Vista** la deliberazione di Giunta Regionale n. 1426 del 4/10/2005;
**Visto** il Decreto del Presidente della Giunta Regionale 22 febbraio 2008 n. 161;
**Vista** la Deliberazione di Giunta Regionale n. 1444 del 30 luglio 2008;
**Vista** la Determinazione del Direttore dell'Area Organizzazione e Riforma dell'Amministrazione n. 9 del 20/04/2015, ad oggetto "*riassetto organizzativo dell'Area Politiche per la promozione della salute, delle persone e delle pari opportunità*";
**Visto** il Decreto del Presidente della Giunta Regionale 22 Gennaio 2021, n. 22 "*Adozione Atto di Alta Organizzazione. Modello Organizzativo MAIA 2.0*" pubblicato sul Bollettino Ufficiale della Regione Puglia n. 15 del 28/01/2021, successivamente modificato ed integrato con Decreto del Presidente della Giunta regionale 10 Febbraio 2021, n. 45;
**Vista** la Determinazione del Dirigente della Sezione Personale e Organizzazione n. 28 del 29/09/2020 di conferimento dell'incarico di Dirigente del Servizio Strategie e Governo dell'Assistenza alle Persone in condizione di Fragilità- Assistenza Sociosanitaria;
**Vista** la Determinazione del Dirigente Sezione Strategie e Governo dell'offerta 1 agosto 2019,n. 193*"Modifica della denominazione e delle competenze attribuite ai Servizi afferenti alla Sezione Strategie e Governo dell'Offerta";*
**Vista** la deliberazione di Giunta Regionale n. 322 del 7/03/2022 di conferimento dell'incarico di Dirigente della Sezione Strategie e Governo dell'Offerta.

In Bari, sulla base dell'istruttoria espletata dal funzionario istruttore, e confermata dal Dirigente di Servizio, presso la sede della Sezione e Governo dell'Offerta (SGO), riceve la seguente relazione.

Con legge regionale 12 dicembre 2017, n. 53, modificata dalla L.R. n. 30 aprile 2018, n. 18 e dalla L.R. n. 3 dicembre 2018, n. 53 "*Riorganizzazione delle strutture socio-sanitarie pugliesi per l'assistenza residenziale alle persone non autosufficienti. Istituzione RSA estensiva e di mantenimento*" è stato avviato il percorso di riorganizzazione del settore sociosanitario, con particolare riferimento alle strutture residenziali per soggetti non autosufficienti (anziani e soggetti affetti da demenza).

La legge regionale 2 maggio 2017, n. 9 e s.m.i. all'art. 29 ha previsto l'approvazione del regolamento che determini:

1) *il fabbisogno regionale di RSA non autosufficienti;*
2) *i requisiti per l'autorizzazione all'esercizio;*
3) *i requisiti per l'accreditamento istituzionale.*

Con regolamento regionale 21 gennaio 2019, n. 4 è stato emanato il "Regolamento regionale sull'Assistenza residenziale e semiresidenziale ai soggetti non autosufficienti – Residenza Sanitaria Assistenziale (RSA) estensiva e di mantenimento– Centro diurno per soggetti non autosufficienti".

L'art. 12 "Norme transitorie" - punto 12.1 *"Disposizioni transitorie"* del RR n. 4/2019 prevede che la giunta regionale, entro 60 giorni dalla rispettiva entrata in vigore, approvi un atto ricognitivo di tutte le strutture rientranti tra gli autorizzati all'esercizio di cui al comma 3 dell'art. 9 (ovvero dei posti letto di strutture già autorizzate al funzionamento ai sensi dell'ex R.R. n. 4/2007 e s.m.i. che possono accedere ad autorizzazione all'esercizio anche se in esubero rispetto ai posti previsti da fabbisogno, nello specifico le RSSA ex art. 66). Rientrano nel fabbisogno di autorizzazione all'esercizio, anche se in esubero, i posti letto di strutture ammesse a finanziamento con fondi FESR o con permesso a costruire o istanza di ristrutturazione presentata entro una certa data.

In particolare, tra i posti letto rientranti tra gli autorizzati all'esercizio di cui al comma 3 dell'art. 9 del R.R. n. 4/2019 sono comprese, tra le altre strutture, *"i posti letto di RSAA ex art. 67 R.R. n. 4/2007 e s.m.i., ai sensi dell'art. 7-bis della L.R. n. 53/2017 e s.m.i., per i quali sia stata presentata istanza di qualificazione in RSA di mantenimento".*

Infatti, in riferimento alle Residenze Sociali Assistenziali per Anziani ex art. 67 R.R. n. 4/2007 e s.m.i., d'ora innanzi RSAA, la legge regionale n. 18/2018, all'art. 6 ha integrato la L.R. n. 53/2017 relativa alla RSA per soggetti non autosufficienti, prevedendo quanto segue:

*Art. 6 - Integrazioni alla l.r. 53/2017*
*Alla l.r. 53/2017, dopo l'articolo 7, è inserito il seguente:*
*Art. 7 bis.*
*Norma transitoria finale*

1. ***Le RSAA di cui all'articolo 67*** *del regolamento regionale 18 gennaio 2007, n. 4 (Legge regionale 10 luglio 2006, n. 19 - Disciplina del sistema integrato dei servizi sociali per la dignità e il benessere delle donne e degli uomini di Puglia), autorizzate all'assistenza di persone anziane in età superiore ai sessantaquattro anni, con deficit psicofisici,* ***entro novanta giorni dall'emanazione del regolamento attuativo possono richiedere di essere qualificate quali strutture a media intensità assistenziale. In caso contrario continuano a esercitare l'attività mantenendo l'autorizzazione amministrativa in atto****."*

La predetta legge regionale ha previsto la possibilità per le RSAA sociali di qualificarsi in RSA sociosanitarie manifestando tale volontà entro un arco temporale definito.
Il regolamento regionale attuativo della L.R. n. 53/2017 e s.m.i., ovvero il regolamento n. 4 del 21/01/2019, è stato emanato il 21/01/2019 e pubblicato sul BURP n. 9 del 25/01/2019. Pertanto, in ossequio al dettato della legge regionale (*entro novanta giorni dall'emanazione del regolamento attuativo)*, il dies a quo (termine iniziale) per la presentazione delle istanze di qualificazione in RSA di mantenimento è coinciso con la data del 22/01/2019; il dies ad quem (termine finale) il 21/04/2019. Poiché il termine finale coincide con un giorno festivo ed il giorno successivo è anch'esso festivo, il termine di scadenza per la presentazione delle istanze è coinciso con il giorno 23/04/2019.

Con DGR 2 maggio 2019 n. 793 ad oggetto *"R.R. n. 4/2019 e R.R. n. 5/2019 – Provvedimento stralcio al fine della semplificazione delle procedure per autorizzazione alla realizzazione ed autorizzazione all'esercizio per le strutture sociosanitarie ammesse a finanziamento pubblico, con permesso a costruire/istanza di ristrutturazione e per RSAA ex art. 67 R.R. n. 4/2007 con istanza di qualificazione in RSA di mantenimento"* sono state indicate le procedure per la corretta presentazione delle istanze e, contestualmente, è stata approvata la modulistica da utilizzare per la formalizzazione delle istanze alle RSAA che hanno manifestato la volontà di qualificarsi in RSA di mantenimento per soggetti non autosufficienti.

La successiva legge regionale 7 luglio 2020, n. 18, art. 2 ha sostituito l'art. 7-bis della LR n. 53/2017. Il novellato art. 7-bis prevede:
*"Art. 7 bis. Norma Transitoria finale*

***1. Le RSAA di cui all'articolo 67*** *del regolamento regionale 18 gennaio 2007, n. 4 (legge regionale 10*

*luglio 2006, n. 19 - Disciplina del sistema integrato dei servizi sociali per la dignità e il benessere delle donne e degli uomini di Puglia),* ***entro trenta giorni dall'emanazione della presente norma, ai fini del fabbisogno per l'autorizzazione all'esercizio di cui al regolamento regionale 21 febbraio 2019, n. 4*** *(Regolamento regionale sull'Assistenza residenziale e semiresidenziale ai soggetti non autosufficienti - Residenza sanitaria assistenziale (RSA) estensiva e di mantenimento - Centro diurno per soggetti non autosufficienti),* ***possono richiedere di essere qualificate quali strutture di mantenimento. In caso contrario continuano a esercitare l'attività mantenendo esclusivamente natura di struttura socio-assistenziale.****".*

2. *La Giunta regionale provvede, conseguentemente, a modificare l'articolo 67 del r.r. 4/2007 adeguando tale tipologia di struttura, dandole valenza e natura di struttura esclusivamente socio-assistenziale.*
3. ***Ai fini della istanza di autorizzazione alla realizzazione e all'esercizio come RSA di mantenimento ai sensi del r.r. 4/2019*** *e del regolamento regionale 21 febbraio 2019 n. 5 (Regolamento regionale sull'Assistenza residenziale e semiresidenziale per soggetti disabili - Residenza sanitaria assistenziale (RSA) per disabili - Centro diurno socioeducativo e riabilitativo per disabili.),* ***le strutture di cui all'articolo 7 bis, possono mantenere i requisiti strutturali previsti dalla previgente normativa, fermo restando il possesso dei requisiti tecnologici ed organizzativi minimi specifici previsti dai regolamenti attuativi.***
4. *Le strutture autorizzate ex articolo 67 del r.r. 4/2007 possono ospitare persone con deficit funzionali, in età superiore ai sessantaquattro anni, in possesso di riconoscimento previsto dalla legge 11 febbraio 1980, n. 18 (Indennità di accompagnamento agli invalidi civili totalmente inabili) a condizione che gli stessi non necessitino di prestazioni sanitarie continue e complesse.*
5. *La Regione Puglia provvede al momento della data di pubblicazione della presente legge a riattivare le procedure informatiche per la ricezione delle istanze finalizzate alla realizzazione di strutture autorizzate in base all'articolo 67 del r.r. 4/2007. Le stesse sono valutate entro sessanta giorni dalla data di pubblicazione della modifica del regolamento regionale da adottare entro sessanta giorni dalla data della pubblicazione della presente legge."*

Pertanto, la LR n. 18/2020 ha riaperto i termini per le RSAA sociali di manifestare la volontà di qualificarsi in RSA sociosanitarie.

Con DGR 522 del 29/03/2021 pubblicata sul Burp n. 51 del 09/04/2021, la Regione ha approvato l'elenco delle RSAA che hanno presentato istanza di qualificazione da RSAA ex art. 67 RR 4/2007 in RSA di mantenimento per soggetti non autosufficienti di cui al RR n. 4/2019 entro i termini previsti dall'art. 7-bis LR 53/2017 (I e II periodo di apertura dei termini per la presentazione delle istanze) e che sono ammesse alle procedure di qualificazione.

In tale elenco veniva inclusa anche la società Altea srl, titolare della RSAA ex art. 67 RR 4/2007 "Villa dell'Armonia", autorizzata al funzionamento per n. 61 p.l. ha richiesto la qualificazione in RSA di mantenimento ex RR 4/2019. L'istanza è stata presentata il 28/07/2020 entro i termini di validità della presentazione delle istanze (II periodo di validità) e la struttura è presente nell'allegato A al presente provvedimento.

Con particolare riferimento al numero di posti ammessi a riqualificazione con DGR 522 del 2021, la Regione specificava che:

*"Tuttavia, dall'analisi delle planimetrie allegate e dall'analisi della relazione tecnica allegata all'istanza si evince quanto segue:*

1. *La RSAA dispone al* ***piano terra*** *di n. 15 stanze a n. 3 p.l., n. 3 stanze a n. 2 p.l. e n. 1 stanza a n. 1 p.l.*
2. *La RSAA dispone al* ***piano terra*** *di n. 1 ambiente adibito a spogliatoio per il quale si richiede la*

*trasformazione in n. 1 stanza a n. 1 p.l.*

3. *La RSAA dispone al **piano primo** di n. 3 stanze a n. 3 p.l.*
4. *Al primo piano si propone la ristrutturazione dell'immobile, mediante cambio di destinazione d'uso da civile abitazione a RSA, per la realizzazione di n. 3 stanze con n. 2 p.l. ciascuna. In relazione al punto 4. si evidenzia che non è accoglibile l'istanza di realizzazione di n. 6 p.l. (n. 3 stanze con n. 2 p.l. ciascuna) in quanto tale istanza si configura come nuova istanza e non come qualificazione di RSAA ex art. 67, impatta sul fabbisogno aggiuntivo di posti letto di RSA ai sensi dell'art. 9, comma 2 del RR 4/2019 e come tale è da presentarsi con le modalità e le procedure dettate nella DGR n. 2153/2019. **Infatti la qualificazione da RSAA ex art. 67 in RSA di mantenimento RR 4/2019 presuppone la trasformazione dei posti letto e degli ambienti già autorizzati al funzionamento, non potendo prevedersi con la qualificazione l'attribuzione di posti letto aggiuntivi che prevedono la modifica dello stato di fatto (planimetria dell'esistente) in base al quale è stato rilasciato il precedente atto autorizzativo**.*

*Lo stesso dicasi in relazione al punto 2., secondo cui la trasformazione di n. 1 ambiente adibito a spogliatoio in n. 1 stanza a n. 1 p.l. **modifica lo stato di fatto (planimetria dell'esistente) e si configura come nuova istanza**. In relazione ai punti 1. e 3., l'art. 67 del RR 4/2007 prevede tra i requisiti strutturali della RSAA "camere da letto singole con uno spazio notte individuale di non meno di mq.9 o doppie con uno spazio notte individuale non inferiore a mq. 14 per due posti letto". **La RSAA ex art. 67 della Altea srl è stata autorizzata al funzionamento pur possedendo stanze a 3 p.l. che in fase di qualificazione devono essere trasformate in stanze a 2 p.l. In ragione di ciò, dalle n. 18 stanze a 3 p.l. ( 15 stanze al piano terra + 3 stanze al primo piano) si ricavano n. 36 p.l. che aggiunti ai restanti 7 p.l. (3 stanze a 2 p.l. + 1 stanza ad 1 p.l.) portano all'accoglimento della istanza di qualificazione in RSA di mantenimento RR 4/2019 per un totale di n. 43 p.l.***"

La predetta Deliberazione veniva pubblicata sul Bollettino ufficiale della Regione Puglia in data 09/04/2021 e notificata con nota prot. n. 6701 del 23/04/2021 alla società Altea srl.

Con la D.G.R. n. 522/2021, la Giunta Regionale ha stabilito altresì:

- Che "*le RSAA ex art. 67 RR 4/2007 che hanno presentato istanza di qualificazione in RSA di cui al RR 4/2019, elencate nell'allegato A, ai sensi dell'art. 7 della LR n. 9/2017 devono inoltrare al comune competente per territorio istanza di autorizzazione alla realizzazione della struttura utilizzando la modulistica allegata alla DGR n. 793/2019 ed allegandovi la documentazione ivi indicata. Il comune, verificati i titoli e la conformità dell'intervento alla normativa urbanistica ed edilizia, entro, e non oltre, trenta giorni dalla data di ricevimento dell'istanza, richiede alla Regione la verifica di compatibilità, attestando l'avvenuta verifica dei titoli e la conformità dell'intervento alla normativa urbanistica ed edilizia ed allegando tutta la documentazione allegata all'istanza. **Il tutto deve pervenire alla competente Sezione regionale entro e non oltre 60 giorni dalla notifica del presente provvedimento sul BURP*;**
- Di *"modificare la DGR n. 793/2019 nella parte in cui prevede i requisiti strutturali da possedersi da parte delle RSAA nella fase di qualificazione in RSA, ovvero di prevedere che tali strutture possono optare tanto per il possesso dei requisiti strutturali del RR n. 4/2019 tanto dei requisiti strutturali del RR n. 4/2007 ( requisiti comuni di cui all'art. 36 e specifici di cui all'art. 67*);"

In ottemperanza a tale previsione, con pec del 06/08/2021 (prot.n. 10495 del 06/08/2021), acquisita al prot. di questo Ente al n. AOO183/13245 del 16/09/2021, il Comune di Novoli inoltrava istanza di qualificazione del 21/06/2021, con cui il Sig. Aniello Miglietta in qualità di legale rappresentante della società Altea srl - PI 04107300750 - con sede in Novoli (Le) alla Via Vecchia Novoli snc chiedeva la qualificazione di per n. 50 pl di Rsa di mantenimento di tipo A.

In particolare dalla predetta nota n. 10495 del 06/08/2021 si evinceva che successivamente alla pubblicazione della DGR 522 del 2021, la società Altea S.r.l. inoltrava al Comune di Novoli n. 2 istanze:

- la prima con nota acquisita al protocollo del Comune di Novoli al n. 7040 del 21/05/2021, con cui con riferimento a quanto ammesso con DGR 522 del 2021 la società chiedeva la qualificazione di n. 43 pl;
- la seconda del (21/06/2021) acquisita al protocollo del Comune di Novoli al n. 8444 2021 con cui facendo seguito alla pubblicazione della LR n. 15 del 08/06/2021 (art 5) chiedeva la qualificazione per n. 50 pl.

Con nota prot. n. AOO183/0008668 del 04/07/2022 lo scrivente Servizio comunicava al legale rappresentante della Altea S.r.l. ed al Comune di Novoli quanto segue: "*con la presente si dichiara inammissibile l'istanza inoltrata dal Comune di Novoli con la nota prot. n. 10495 del 06/08/2021 e relativa all'istanza di autorizzazione alla realizzazione acquisita dallo stesso Comune in data 21/06/2021.*
*Si invita, pertanto, il Comune di Novoli a trasmettere quanto acquisito dalla Altea srl con nota prot. n. 7040 del 21/05/2021 relativamente all'istanza di autorizzazione alla realizzazione per n. 43 p.l. ai fini degli adempimenti previsti dall'art 7 della LR 9 del 2017*."

In riscontro a quanto richiesto con la predetta nota, con pec del 04/05/2023, acquisita al prot. n. AOO183/008154 del 30/05/2023 di questo Ente, il Comune di Novoli inoltrava istanza formulata secondo il modello di domanda REA TRASF 3 allegato alla D.G.R n. 793 del 2019 presentata dal Sig. Aniello Miglietta, in qualità di legale rappresentante della società Altea S.r.l. – PI 04107300750 con sede in Novoli (Le) alla Via Vecchia Napoli s.n.c. Con tale istanza la società Altea S.r.l. chiedeva l'autorizzazione alla realizzazione per trasformazione della RSAA ex art. 67 del R.R. n. 4/2007 ubicata nel Comune di Novoli alla Via Vecchia Napoli s.n.c. in una Rsa non autosufficienti, denominata "*Villa dell'Armonia*" con dotazione di n.43 posti letto relativi alla seguente tipologia di assistenza:

- *RSA di mantenimento anziani - tipo A- RR. n. 4/2019 con dotazione di n.43 posti letto pari a n.2,5 nuclei.*

All'istanza veniva allegata la seguente documentazione:

- Domanda per l'autorizzazione alla realizzazione di una nuova struttura destinata alla erogazione di prestazioni in regime residenziale di tipo sociosanitario per soggetti non autosufficienti RR n.4/2019 (modello di domanda REA Trasf. 3 - strutture con istanza di qualificazione – trasformazione (ex RSSA art. 67 R.R. 4/2007) allegato alla D.G.R. n. 793/2019);
- Rep n. 65252 Racc. n. 29146 Contratto di vendita stipulato in data 9/09/2008 tra il dott. Marciante Antonio e il sig. Miglietta Aniello, in qualità di legale rappresentante della società Altea S.r.l. - Registrato a Lecce il 10/09/2008 al n. 5061 serie 1T;
- Allegato B all'atto del 09.09.2008 Racc. n. 29146 Certificato di destinazione urbanistica rilasciato dal Comune di Novoli in data 18/03/2008;
- Tav. 1 Relazione generale del 18/05/2021;
- Prot. n. 13404 Certificato di Agibilità n°35/2013 del 16/12/2013 rilasciato dal Settore Area Tecnica del Comune di Novoli;
- Nota prot. n. 13050 del 6/12/2013 ad oggetto "*richiesta parere di competenza ai fini della dichiarazione di agibilità definitiva di una Residenza Sociale Assistenziale per anziani "Villa dell'Armonia", sita in Novoli alla via vecchia Napoli, di proprietà della ditta "Altea srl"(…)*";
- Nota prot. n. 13050 del 6/12/2013 ad oggetto "*Parere per agibilità e autorizzazione all'uso con deroga ai limiti di altezza* (…)";
- Prot. n. 16/338R.U. del 15/04/2020 ad oggetto "*Parere SIAN per il rilascio del certificato di agibilità dell'immobile sito in Napoli alla Via Vecchia Napoli, da adibire a Residenza Sociale Assistenziale per Anziani. Ditta Altea s.r.l.*";
- Segnalazione certificata di inizio attività ai fini della sicurezza antincendio;
- DD n. 3 del 24/01/2017 ad oggetto "Provvedimento di convalida RSA "Villa Dell'Armonia" della

Società Altea in Via Vecchia Napoli snc Novoli" con cui si determina "*di convalidare l'autorizzazione al funzionamento rilasciata con determinazione del Responsabile del Settore AA.GG. n. 146 del 02/05/2014, per modifica del legale rappresentante da Rampino Angelo a Miglietta Aniello* (…)";

- Determinazione Regionale n. 371 del 28/03/2017 avente ad oggetto *"LR n. 19/2006, art 53 comma 1 lett. D – RR 4/2007 e smi – Aggiornamento dell'iscrizione nel Registro delle strutture e dei servizi destinate agli anziani della Residenza sociale assistenziale per anziani (RSA) (art 67 del Reg Reg. n. 4/2007 e smi e i) denominata "Villa dell'Armonia" ubicata a Novoli (Le) – Cod. pratica YMOQHO8*";
- Istanza del 27/07/2020 di qualificazione della RSSA Villa dell'Armonia in RSA "di mantenimento" ai sensi dell'art. 2 della Legge regionale n. 18/2020;
- Istanza di qualificazione della RSAA Villa dell'Armonia in RSA di mantenimento ai sensi dell'art. 2 della Legge Regionale n. 18/2020 e relative ricevuta di accettazione e consegna della pec inviata in data 28/07/2020;
- Dichiarazione sostitutiva dell'atto di notorietà, ai sensi del DPR n. 445/2000, nella quale il legale rappresentante "*dichiara che la società Altea srl è gestore della RSAA Villa dell'Armonia autorizzata ai sensi dell'art. 67 del R.R. 4/2007 e s.m.i; che nulla è mutato rispetto a quanto denunciato per l'ottenimento : - Dell' "autorizzazione definitiva all'esercizio" n. 3 del 24/041/2017" per Residenza Sociale Assistenziale per anziani rilasciata dal comune di Novoli; - Dell'Atto Dirigenziale n.371 del 28/03/2017 del Settore Sistema Integrato Servizi Sociali dell'Assessorato alla Solidarietà della Regione Puglia; - Del certificato di agibilità n. 35/2013 del 16.12.2013 avente protocollo n. 13404 rilasciato da Ufficio Tecnico del comune di Novoli; - Del "nulla osta" emesso dal Comando dei Vigile del Fuoco di Lecce del 15/01/2019 (…)"* ;
- Documento di identità del Sig. Miglietta Aniello, in qualità di legale rappresentante della società;
- Prot. 830 del 15.1.2019 Attestazione di rinnovo periodico di conformità antincendio;
- Nota sgo AOO183/6701 del 23/04/2021 ad oggetto "Notifica deliberazione della Giunta Regionale : SGO/DEL/2021/00023";
- Riscontro pec regione puglia del 23/04/2021 (DGR n. 522 del 29.03.2020) qualificazione della RSSA Villa Dell'armonia in rsa di mantenimento anziani- tipo A- per 43 p.l.;
- Nota del 04.05.2023 relativa alla richiesta di verifica di compatibilità regionale per l'autorizzazione all'esercizio per Rsa di mantenimento anziani- tipo A- per 43 p.l. a Villa dell'Armonia gestita dalla soc. Altea srl a seguito di processo di qualificazione, nella quale il Comune di Novoli attesta la conformità alla normativa urbanistica edilizia della struttura denominata "Villa Dell'Armonia";
- Elaborati planimetrici del progetto.

Con specifico riferimento alla verifica dei requisiti strutturali si rileva preliminarmente che l'istante ha dichiarato di volersi avvalere di quanto stabilito dall'art 7-bis della LR 53 /2017 (come novellato dall'art 2 della LR 18/2020) laddove prevede che "*Ai fini della istanza di autorizzazione alla realizzazione e all'esercizio come RSA di mantenimento ai sensi del r.r. 4/2019 e del regolamento regionale 21 febbraio 2019 n. 5 (Regolamento regionale sull'Assistenza residenziale e semiresidenziale per soggetti disabili - Residenza sanitaria assistenziale (RSA) per disabili - Centro diurno socioeducativo e riabilitativo per disabili.), le strutture di cui all'articolo 7 bis,* ***possono mantenere i requisiti strutturali previsti dalla previgente normativa, fermo restando il possesso dei requisiti tecnologici ed organizzativi minimi specifici previsti dai regolamenti attuativi"***

Alla luce della predetta disposizione all'esito della verifica effettuata circa il rispetto da parte della struttura dei requisiti strutturali di cui all'art. 67 del RR n. 4 del 2007 a tenore del quale il modulo abitativo deve prevedere "*camere da letto singole con uno spazio notte individuale di non meno di mq. 9 o doppie con uno spazio notte individuale non inferiore a mq. 14 per due posti letto. Le succitate dimensioni escludono il servizio igienico, che deve essere assistito per la non autosufficienza e in misura di uno ogni stanza, con la quale deve essere comunicante. Per ogni modulo abitativo, almeno due stanze devono essere attrezzate con servizio igienico assistito per la non autosufficienza; La struttura può prevedere moduli abitativi distinti per categoria di accoglienza alberghiera. La struttura deve comprendere una sala pranzo ed eventuale cucina, uno spazio destinato alle attività giornaliere e ricreative, una linea telefonica abilitata a disposizione*

*degli ospiti. Deve essere assicurata una dotazione di condizionatori d'aria in tutti gli ambienti destinati alla fruizione da parte degli ospiti. Ogni modulo da 30 posti letto deve essere dotato di un locale per il personale, di superficie mai inferiore a mq. 4, con annesso servizio igienico e deve prevedere, inoltre un bagno collettivo ad uso esclusivo dei visitatori. La palestra, destinata all'esercizio fisico deve accogliere l'attrezzatura minima per consentire all'ospite un'adeguata attività motoria; in uno spazio attiguo deve essere previsto il deposito attrezzi e lo spogliatoio con servizio igienico. Tutti i locali devono essere adeguatamente attrezzati per la non autosufficienza",* si rileva che la struttura possiede i requisiti suddetti.

Tanto considerato

Si propone di esprimere parere favorevole, ai sensi dell'art. 7 della L.R. n. 9/2017, dell'art. 7- bis della L.R. n. 53/2017 e della DGR n. 522/2021, al rilascio della verifica di compatibilità richiesta dal Comune di Novoli in relazione all'istanza della società Altea S.r.l. – PI 04107300750 con sede in Novoli (Le) alla Via Vecchia Napoli s.n.c., per l'autorizzazione alla realizzazione per trasformazione di una RSAA ex art. 67 R.R. n. 4/2007, autorizzata per 61 posti con DD n. 146 del 02/05/2014 rilasciata dal Comune di Novoli, convalida con DD n. 3 del 24.01.2017 del Comune di Novoli, in una RSA per soggetti non autosufficienti con dotazione di n. 43 posti letto di RSA mantenimento anziani - tipo A di cui al RR n. 4/2019, denominata "*Villa dell'Armonia*" da realizzarsi nel Comune di Novoli alla Via Vecchia Napoli s.n.c.; e con la precisazione che:

i. Il presente parere di compatibilità si intende rilasciato esclusivamente alla società Altea S.r.l. – PI 04107300750 - e non potrà essere ceduto ad altro soggetto;

ii. E' assolutamente vietato consentire la sublocazione o il comodato, in tutto o in parte, a soggetti terzi rispetto al titolare del presente parere di compatibilità e della futura autorizzazione all'esercizio;

iii. La società Altea S.r.l. è comunque obbligata a realizzare, a mantenere e/o svolgere, quanto previsto dalla documentazione tecnica allegata all'istanza inviata allo scrivente Servizio via pec in data 4/05/2023 ed acquisita al prot. n. AOO183/0008154 del 30/05/2023 di questo Ente, ed in ogni caso in conformità ai requisiti strutturali previsti dall'art 67 del RR n. 4/2007;

iv. successivamente al rilascio, da parte del Comune di Novoli, dell'autorizzazione alla realizzazione della struttura ai sensi dell'art. 7 L.R. n. 9/2017 e ss.mm.ii., l'autorizzazione all'esercizio dell'attività dovrà essere richiesta direttamente dal legale rappresentante dalla società Altea S.r.l. alla Regione – Dipartimento Promozione della Salute e del Benessere Animale che verificherà ai fini del rilascio della predetta autorizzazione, la presenza dei requisiti previsti per legge.

v. per lo standard di personale riferito all'attività assistenziale di n. 43 posti di RSA di mantenimento anziani - tipo A, si rinvia all' art. 7.3.3 del R.R. n. 4/2019;

vi. il presente parere favorevole di compatibilità, ai sensi dell'art. 7, comma 4 della L.R. n. 9/2017 e s.m.i., ha validità biennale a decorrere dalla data di rilascio dell'autorizzazione alla realizzazione e in caso di mancato rilascio dell'autorizzazione alla realizzazione entro il termine previsto dal comma 5 dell'art 7, a decorrere dal giorno successivo alla scadenza del predetto termine. Scaduto il termine di validità del parere di compatibilità, qualora il soggetto interessato non abbia richiesto l'autorizzazione all'esercizio alla Regione, il dirigente della sezione regionale competente ne dichiara, con apposita determinazione, la decadenza. In caso di mancato rilascio dell'autorizzazione comunale alla realizzazione entro il suddetto termine di centoventi giorni, il termine di validità biennale del parere di compatibilità di cui al comma 4 deve intendersi calcolato dal giorno successivo alla scadenza del termine di centoventi giorni dalla data di ricevimento da parte del comune del parere favorevole di compatibilità regionale.

**VERIFICA AI SENSI DEL D. Lgs. 196/03**
**Garanzie alla riservatezza**

La pubblicazione dell'atto all'Albo, salve le garanzie previste dalla legge 241/90 in tema di accesso ai documenti amministrativi, avviene nel rispetto della tutela alla riservatezza dei cittadini, secondo quanto disposto dal D.lgs. n. 196/03 in materia di protezione dei dati personali, nonché dal vigente regolamento regionale n. 5/2006 per il trattamento dei dati sensibili e giudiziari.

Ai fini della pubblicità legale, l'atto destinato alla pubblicazione è redatto in modo da evitare la diffusione di dati personali identificativi non necessari ovvero il riferimento a dati sensibili, qualora tali dati fossero indispensabili per l'adozione dell'atto, essi sono trasferiti in documenti separati, esplicitamente richiamati.

**ADEMPIMENTI DI CUI ALLA L.R. 28/01 e successive modificazioni ed integrazioni.**

Il presente provvedimento non comporta alcun mutamento qualitativo o quantitativo di entrata o di spesa né a carico del Bilancio della Regione né a carico degli Enti per i cui debiti i creditori potrebbero rivalersi sulla Regione e che è escluso ogni ulteriore onere aggiuntivo rispetto a quelli già autorizzati a valere sullo stanziamento previsto dal bilancio regionale.

**Il Dirigente Responsabile della Sezione Strategie e Governo dell'Offerta**

- sulla base delle risultanze istruttorie innanzi illustrate, che qui si intendono integralmente riportate;
- viste la sottoscrizione posta in calce al presente provvedimento dal Dirigente del Servizio Strategie e Governo dell'Assistenza alle Persone in condizione di Fragilità - Assistenza Sociosanitaria;

**D E T E R M I N A**

di esprimere **parere favorevole**, ai sensi dell'art. 7 della L.R. n. 9/2017, dell'art. 7-bis della L.R. n. 53/2017 e della DGR n. 522/2021, al rilascio della verifica di compatibilità richiesta dal Comune di Novoli in relazione all'istanza della società Altea S.r.l. – PI 04107300750 con sede in Novoli (Le) alla Via Vecchia Napoli s.n.c., per l'autorizzazione alla realizzazione per trasformazione di una RSAA ex art. 67 R.R. n. 4/2007, autorizzata per 61 posti con DD n. 146 del 02/05/2014 rilasciata dal Comune di Novoli, convalida con DD n. 3 del 24.01.2017 del Comune di Novoli, in una RSA per soggetti non autosufficienti con dotazione di n. 43 posti letto di RSA mantenimento anziani - tipo A di cui al RR n. 4/2019, denominata "*Villa dell'Armonia*" da realizzarsi nel Comune di Novoli alla Via Vecchia Napoli s.n.c.; e con la precisazione che:

i. Il presente parere di compatibilità si intende rilasciato esclusivamente alla società Altea S.r.l. – PI 04107300750 - e non potrà essere ceduto ad altro soggetto;
ii. E' assolutamente vietato consentire la sublocazione o il comodato, in tutto o in parte, a soggetti terzi rispetto al titolare del presente parere di compatibilità e della futura autorizzazione all'esercizio;

iii. La società Altea S.r.l. è comunque obbligata a realizzare, a mantenere e/o svolgere, quanto previsto dalla documentazione tecnica allegata all'istanza inviata allo scrivente Servizio via pec in data 4/05/2023 ed acquisita al prot. n. AOO183/0008154 del 30/05/2023 di questo Ente, ed in ogni caso in conformità ai requisiti strutturali previsti dall'art 67 del RR n. 4/2007;

iv. successivamente al rilascio, da parte del Comune di Novoli, dell'autorizzazione alla realizzazione della struttura ai sensi dell'art. 7 L.R. n. 9/2017 e ss.mm.ii., l'autorizzazione all'esercizio dell'attività dovrà essere richiesta direttamente dal legale rappresentante dalla società Altea S.r.l. alla Regione – Dipartimento Promozione della Salute e del Benessere Animale che verificherà ai fini del rilascio della predetta autorizzazione, la presenza dei requisiti previsti per legge.

v. per lo standard di personale riferito all'attività assistenziale di n. 43 posti di RSA di mantenimento anziani - tipo A, si rinvia all' art. 7.3.3 del R.R. n. 4/2019;

vi. il presente parere favorevole di compatibilità, ai sensi dell'art. 7, comma 4 della L.R. n. 9/2017 e s.m.i., ha validità biennale a decorrere dalla data di rilascio dell'autorizzazione alla realizzazione e in caso di mancato rilascio dell'autorizzazione alla realizzazione entro il termine previsto dal comma 5 dell'art 7, a decorrere dal giorno successivo alla scadenza del predetto termine. Scaduto il termine di validità del parere di compatibilità, qualora il soggetto interessato non abbia richiesto l'autorizzazione all'esercizio alla Regione, il dirigente della sezione regionale competente ne dichiara, con apposita determinazione, la decadenza. In caso di mancato rilascio dell'autorizzazione comunale alla realizzazione entro il suddetto termine di centoventi giorni, il termine di validità biennale del parere di compatibilità di cui al comma 4 deve intendersi calcolato dal giorno successivo alla scadenza del termine di centoventi giorni dalla data di ricevimento da parte del comune del parere favorevole di compatibilità regionale.

- di notificare il presente provvedimento:
  - al Comune di Novoli (**areatecnica.comune.novoli@pec.rupar.puglia.it**);
  - alla società Altea S.r.l., in persona del suo legalerappresentante (**alteanovoli@legalmail.it**);

Il presente provvedimento:

a) sarà Pubblicato sul Bollettino Ufficiale della Regione Puglia, ai sensi della L.R. n.13/1994;
b) sarà pubblicato all'Albo della Sezione Strategie e Governo dell'Offerta/Albo Telematico (*ove disponibile*);
c) sarà trasmesso in copia conforme all'originale alla Segreteria della Giunta Regionale;
d) sarà trasmesso alla Sezione Comunicazione Istituzionale della Regione Puglia per gli adempimenti di cui all'art. 23 del D. Lgs. n. 33/2013;
e) sarà disponibile nel sito ufficiale della Regione Puglia *(ove disponibile l'albo telematico*);
f) il presente atto, composto da n. 12 facciate, è adottato in originale;
g) viene redatto in forma integrale.

**Il Dirigente della Sezione SGO**
(Mauro Nicastro)

Il sottoscritto attesta che il procedimento istruttorio è stato espletato nel rispetto della vigente normativa regionale, nazionale e comunitaria e che il presente schema di provvedimento, predisposto ai fini dell'adozione dell'atto finale da parte del Dirigente Responsabile di Sezione, è conforme alle risultanze istruttorie.
Il sottoscritto attesta che il presente documento è stato sottoposto a verifica per la tutela dei dati personali secondo la normativa vigente.

Il Funzionario Istruttore
(Antonia Lorusso)

Il Dirigente Servizio Strategie e Governo dell'Assistenza
alle Persone in condizione di Fragilità-
Assistenza Sociosanitaria
(Elena Memeo)

DETERMINAZIONE DEL DIRIGENTE SERVIZIO AIA/RIR 18 luglio 2023, n. 282

**Registro Regionale delle ore di aggiornamento professionale per Tecnici Competenti in Acustica istituito con Determinazione Dirigenziale n.155 del 21.06.2019 - Ottavo aggiornamento al 30.06.2023.**

**LA DIRIGENTE A.I. DEL SERVIZIO AIA-RIR**

**VISTA** la Legge 7 agosto 1990, n. 241 e smi. "Nuove norme in materia di procedimento amministrativo e di diritto di accesso ai documenti amministrativi";
**VISTA** la L.R. 4 febbraio 1997 n.7 "*Norme in materia di organizzazione della Amministrazione Regionale*" ed in particolare gli artt. 4, 5 e 6;
**VISTI** gli artt. 4 e 16 del D.Lgs.30 marzo 2001, n. 165 "*Norme generali sull'ordinamento del lavoro alle dipendenze delle amministrazioni pubbliche*";
**VISTO** l'art. 32 della legge n. 69 del 18/06/2009 che prevede l'obbligo di sostituire la pubblicazione tradizionale all'Albo ufficiale con la pubblicazione di documenti digitali sui siti informatici;
**VISTI** il D.Lgs. 30 giugno 2003, n. 196 e ss.mm.ii. e il Regolamento (UE) 2016/679;
**VISTO** il D.Lgs. n. 33 del 14/03/2013 recante "*Riordino della disciplina riguardante gli obblighi di pubblicità, trasparenza e diffusione delle informazioni da parte delle Pubbliche Amministrazioni*";
**VISTA** la D.G.R. n. 1974 del 7/12/2020 e successive integrazioni e modifiche operate da ultimo con D.G.R. n. 1483 del 15 settembre 2021, recante approvazione del nuovo Modello Organizzativo regionale "MAIA 2.0", che sostituisce quello precedentemente adottato con D.G.R. n. 1518/2015 pur mantenendone i principi e criteri ispiratori, ed il conseguente Decreto del Presidente della Giunta Regionale n. 22 del 22 gennaio 2021 e successive integrazioni e modifiche, operate da ultimo con DD.PP.GG.RR. nn. 327 e 328 del 17 settembre 2021, recante adozione dell'Atto di alta organizzazione connesso al suddetto Modello organizzativo "MAIA 2.0";
**VISTA** la D.G.R. n. 678 del 26.04.2021 avente ad oggetto "*Atto di Alta Organizzazione. Modello Organizzativo "MAIA 2.0". Conferimento incarichi di Direttore di Dipartimento Ambiente, Paesaggio e Qualità Urbana";*
**VISTA** la D.G.R. n.1466 del 15.09.2021 recante l'approvazione della *Strategia regionale per la parità di genere, denominata "Agenda di Genere";*
**VISTA** la Deliberazione di Giunta Regionale n. 1576 del 30/09/2021 avente ad oggetto "*Conferimento incarichi di direzione delle Sezioni di Dipartimento ai sensi dell'art.22, comma 2, del decreto del Presidente della Giunta Regionale del 22 gennaio2021 n.22*";
**VISTA** la D.G.R. n. 1734 del 28.10.2021 avente ad oggetto *"Decreto del Presidente della Giunta regionale 22 gennaio 2021, n. 22 "Modello Organizzativo Maia 2.0". Atto di indirizzo al Direttore del Dipartimento Personale ed Organizzazione per la ulteriore proroga degli incarichi di direzione in essere dei Servizi delle strutture della Giunta regionale";*
**VISTA** la D.D. n. 20 del 04.11.2021 della Direzione del Dipartimento Personale e Organizzazione avente ad oggetto il "*conferimento delle funzioni di dirigente ad interim dei Servizi AIA-RIR e VIA-VINCA della Sezione Autorizzazioni Ambientali del Dipartimento Ambiente, Paesaggio e Qualità Urbana*";
**VISTA** la D.G.R. n. 56 del 31.01.2022 avente ad oggetto *"Decreto del Presidente della Giunta regionale 22 gennaio 2021, n. 22 "Modello Organizzativo Maia 2.0". Atto di indirizzo al Direttore del Dipartimento Personale ed Organizzazione per la ulteriore proroga degli incarichi di direzione in essere dei Servizi delle strutture della Giunta regionale";*
**VISTA** la D.D. n. 7 del 01.02.2022 della Direzione del Dipartimento Personale e Organizzazione avente ad oggetto la "*Deliberazione della Giunta regionale 31 gennaio 2022, n.56, avente ad oggetto "Decreto del Presidente della Giunta regionale 22 gennaio 2021, n. 22 "Modello Organizzativo Maia 2.0". Atto di indirizzo al Direttore del Dipartimento Personale e Organizzazione per la ulteriore proroga degli incarichi di direzione in essere dei Servizi delle strutture della Giunta regionale*"";
**VISTA** la D.D. n. 9 del 04.03.2022 della Direzione del Dipartimento Personale ed Organizzazione recante il "*Conferimento incarichi di direzione dei Servizi delle Sezioni di Dipartimento ai sensi dell'articolo 22, comma*

*3, del decreto del Presidente della Giunta regionale 22 gennaio 2021 n. 22."*, con la quale è stato nominato il Dirigente a.i. del Servizio AIA-RIR della Sezione Autorizzazioni Ambientali;
**VISTA** la DGR n. 302 del 07.03.2022 recante "*Valutazione di Impatto di Genere. Sistema di gestione e di monitoraggio*";
**VISTA** la D.D. n. 75 del 10.03.2022 della Dirigente a.i. della Sezione Autorizzazioni Ambientali avente ad oggetto "*Atto di organizzazione interna della Sezione Autorizzazioni Ambientali e Servizi Afferenti";*
**VISTA** la DGR n. 383 del 27.03.2023 concernente *"Valutazione di impatto di genere. Sistema di gestione e di monitoraggio. Presa d'atto del REPORT Valutazione di impatto di genere (VIG). Implementazione degli atti sottoposti a monitoraggio ed avvio nuova fase sperimentale"*.

**Inoltre, VISTI:**

- la Legge 26 ottobre 1995, n. 447 *"Legge quadro sull'inquinamento acustico"* e in particolare l'articolo 2, comma 7, come modificato dall'articolo 24 del D.Lgs. 17 febbraio 2017, n. 42, il quale prevede che la professione di tecnico competente in acustica può essere svolta previa iscrizione nell'elenco dei tecnici competenti in acustica;
- la determinazione dirigenziale n. 155 del 21.06.2019 con cui la struttura regionale competente ha istituito il "Registro Regionale delle ore di aggiornamento professionale per tecnici competenti in acustica" di cui al punto 2 dell'Allegato 1 del D.Lgs. n. 42/2017;
- il parere prot. 20918 del 25.11.2019 della Divisione IV – Inquinamento Atmosferico, Acustico ed Elettromagnetico del MATTM, che stabilisce quanto segue: *"……..i tecnici che hanno partecipato con profitto ad un corso di aggiornamento devono comunicarlo alla regione di residenza. Pertanto, si rileva l'impossibilità per le amministrazioni regionali di inserire nei propri registri ore di aggiornamento professionale effettuate da tecnici non residenti nelle stesse";*
- gli aggiornamenti del "Registro Regionale delle ore di aggiornamento professionale per tecnici competenti in acustica", istituito con DD. n. 155 del 21.06.2019, adottati con le seguenti determinazioni:
    - DD. n. 9 del 13.01.2020 (Primo aggiornamento al 31.12.2019);
    - DD. n. 259 del 02.09.2020 (Secondo aggiornamento al 30.06.2020);
    - DD. n. 13 del 21.01.2021 (Terzo aggiornamento al 31.12.2020);
    - DD. n. 304 del 16.07.2021 (Quarto aggiornamento al 30.06.2021);
    - DD. n. 57 del 22.02.2022 (Quinto aggiornamento al 31.12.2021);
    - DD. n. 259 del 25.07.2022 (Sesto aggiornamento al 30.06.2022);
    - DD. n. 33 del 27.01.2023 (Settimo aggiornamento al 31.12.2022).

**TENUTO CONTO CHE:**

- ai fini dell'aggiornamento professionale, il punto 2 dell'allegato 1 del D.Lgs. n. 42/2017, stabilisce che *"…gli iscritti nell'elenco di cui all'articolo 21 devono partecipare, nell'arco di 5 anni dalla data di pubblicazione nell'elenco e per ogni quinquennio successivo, a corsi di aggiornamento per una durata complessiva di almeno 30 ore, distribuite su almeno tre anni".* In altre parole, ai tecnici iscritti nell'elenco nazionale dei tecnici competenti in acustica è fatto obbligo di acquisire nell'arco di 5 anni a partire dalla data di iscrizione al richiamato elenco (corrispondente a quella di pubblicazione ufficiale da parte del MATTM) e per ogni quinquennio successivo, n. 30 ore di aggiornamento professionale distribuite su almeno 3 anni, pena la sospensione e la successiva cancellazione dall'elenco (ex punto 2 e 4 Allegato 1 del D.Lgs. 42/2017);
- il punto 4 dell'Allegato 1 del D.Lgs. n. 42/2017 stabilisce che *"In caso di mancata osservanza degli obblighi di aggiornamento professionale, la Regione di residenza dispone la sospensione temporanea del tecnico dall'elenco per sei mesi dalla data di ricevimento del provvedimento di sospensione. Allo scadere del termine di sei mesi, qualora il tecnico non abbia dato prova dell'avvenuta ottemperanza agli obblighi di aggiornamento professionale, la Regione di residenza dispone la cancellazione del tecnico dall'elenco.";*

- in merito all'aggiornamento professionale, il documento intitolato *"Altri indirizzi sull'applicazione del d.lgs. 42/2017 relativamente alla professione di tecnico competente in acustica – Aggiornamento 23 novembre 2022",* trasmesso con nota prot. n. 149867 del 29.11.2022 dalla Direzione Generale Valutazioni Ambientali del Ministero dell'Ambiente e della Sicurezza Energetica, dispone che:
  - *"Le Regioni competenti predispongono un apposito registro del computo delle ore che tiene conto dell'aggiornamento, degli obblighi a carico dei professionisti iscritti e trasmette gli esiti al Ministero dell'Ambiente (ovvero tramite il database ENTECA), anche in ragione dei compiti previsti dal punto 4 dell'Allegato 1 al d.lgs. n. 42/2017. Le Regioni aggiornano il registro delle ore di aggiornamento".* (rif. punto 1.4. Registro regionale delle ore di aggiornamento professionale);
  - *"Ai tecnici iscritti nell'elenco nazionale di cui al comma 1 dell'art. 21 del d.lgs. n. 42/2017 è fatto obbligo di acquisire nell'arco di 5 anni dalla data di iscrizione all'elenco nazionale e per ogni quinquennio, 30 ore di aggiornamento professionale distribuite su almeno 3 anni, pena la sospensione e la successiva cancellazione dall'elenco (ex punto 2 e 4 Allegato 1 del d.lgs. 42/2017)."* (rif. punto 1.5. Obbligo di formazione e contabilizzazione delle ore).

**CONSIDERATO CHE:**

- i soggetti erogatori, in merito ai corsi di aggiornamento già espletati ed elencati nella seguente tabella, in conformità a quanto previsto dall'atto autorizzativo di ogni corso, hanno trasmesso alla struttura regionale competente, alla data del 30.06.2023, i registri riguardanti le presenze dei partecipanti ai corsi, ivi comprese le attestazioni di superamento con profitto, sottoscritte dai legali rappresentanti/ Direttori ai sensi del DPR n. 445/2000 e smi., unitamente ai relativi attestati di frequenza rilasciati:

| **Soggetto erogatore** | **Titolo del corso** | **Ore. agg.** | **Atto autorizzazione** |
|---|---|---|---|
| SON TRAINING SRLS | La valutazione di Impatto acustico anche alla luce della nuova norma UNI 12354 – sviluppo di casi pratici - **effettuato in data 28.01.2019** | 5 | DD. n. 201_15.11.2018 |
| | Calcolo dei Requisiti Acustici Passivi ai sensi delle nuove norme UNI sia in fase di progetto che di collaudo – sviluppo di casi pratici - **effettuato in data 11 e 18.02.2019** | 10 | |
| | Misurazioni di rumore e di vibrazioni nei luoghi di lavoro ultimi aggiornamenti normativi e tecnici **- effettuato in data 11 e 18.03.2019** | 10 | |
| | Valutazione di Impatto Acustico alla luce della nuova Norma UNI 12354 - **effettuato in data 16.05.2019** | 6 | DD. n. 102_06.05.2019 |
| | Approfondimenti sulle metodologie di valutazione del criterio della normale tollerabilità e accettabilità – acustica forense - **effettuato in data 23.09.2019** | 5 | DD. n. 101_06.05.2019 |
| | Autorizzazione in deroga per le attività temporanee – problematiche connesse alla movida – metodologie applicative - **effettuato in data 22.11.2019** | 5 | |
| | Valutazione di impatto acustico di impianti eolici secondo le linee guida Ispra - **effettuato in data 13.01.2020** | 5 | |
| | Progettazione acustica e collaudo impianti EVAC **- effettuato in data 14.07.2020** | 5 | |
| | Il confort acustico alla luce dei nuovi criteri ambientali minimi per gli edifici pubblici ai sensi del decreto del Ministero dell'Ambiente DECRETO 11 ottobre 2017 - **effettuato in data 23.04.2020** | 5 | |
| | Misurazioni di rumore nei luoghi di lavoro – ultimi aggiornamenti normativi e tecnici - **effettuato in data 22.01.2020** | 5 | DD. n.300 _ 05.12.2019 |

| Soggetto erogatore | Titolo del corso | Ore. agg. | Atto autorizzazione |
|---|---|---|---|
| | Misurazioni di vibrazioni indotte da infrastrutture e attività di cantiere - **effettuato in data 07.07.2020** | 5 | DD. n. 203_02.07.2020 |
| | La bonifica acustica negli ambienti di lavoro: progettazione, metodi ed esempi applicativi – il piano aziendale di riduzione dell'esposizione al rumore (PARE)- **effettuato in data 05.02.2021** | 5 | DD. n. 11 del 21.01.2021 |
| | Come scegliere correttamente gli elementi edilizi sulla base delle loro caratteristiche acustiche- **effettuato il 12.03.2021** | 5 | |
| | Misurazione in opera della rumorosità di impianti – esempi applicativi su ascensori ed impianti tecnologici in genere- **effettuato in data 17.06.2021** | 5 | |
| | Analisi dettagliata dei parametri acustici da misurare in ambiente di vita e di lavoro—**effettuato in data 15.07.2021** | 5 | |
| | Metodiche di misurazione dei Requisiti Acustici Passivi ai sensi delle ultime norme UNI di collaudo- **effettuato in data 23.07.2021.** | 5 | |
| | Strumentazioni e tecniche di misura – corrette impostazioni ed esercitazioni pratiche sull'uso dei fonometri- **effettuato in data 05.10.2021.** | 5 | |
| | L'accertamento del rumore ambientale e la valutazione del contributo per specifica sorgente. **Effettuato in data 18.02.2022.** | 5 | DD. n. 13 del 20.01.2022 |
| | La misurazione dell'intelligibilità con i parametri STI, STIPA e TR**. Effettuato in data 15.03.2022.** | 5 | DD. n. 60 del 24.02.2022 |
| | Gli adempimenti relativi all'acustica conseguenti all'applicazione dei Criteri Ambientali Minimi (CAM). **Effettuato in data 25.03.2022** | 5 | |
| | Autorizzazione in deroga ai limiti di rumore per le attività temporanee. **Effettuato in data 28.03.2022.** | 5 | |
| THE ACS S.r.l | La valutazione e la misura del rumore in ambiente esterno_Sede Lecce - **effettuato in data 11 e 12 Ottobre 2019** | 12 | DD. n. 213_02.09.2019 |
| | La valutazione e la misura del rumore in ambiente esterno_ Sede Bari - **effettuato in data 22 e 23 Novembre 2019** | 12 | DD. n. 246_10.10.2019 |
| | La valutazione dei requisiti acustici passivi con le nuove norme UNI EN ISO 12354-2017 - Sede Bari - **effettuato in data 27 e 28 Marzo 2020** | 12 | DD. n. 62_18.02.2020 |
| | La valutazione dei requisiti acustici passivi con le nuove norme UNI EN ISO 12354-2017 - Sede Lecce - **effettuato in data 22 e 29 Maggio 2020** | 12 | DD. n. 64_18.02.2020 |
| | | | |
| Ordine degli Ingegneri della Provincia di Foggia | Strumentazione e tecniche di misura NORME TECNICHE UNI – ACUSTICA - **effettuato in data 31 Ottobre 2019** | 5 | DD. n. 240_01.10.2019 |
| | Misurazioni di rumore e di vibrazioni nei luoghi di lavoro - ultimi aggiornamenti normativi e tecnici - - **effettuato in data 8 Novembre 2019** | 5 | |
| | | | |
| Consorzio Servizi Artigianato e Piccole Industrie (C.S.A.P.I) | Valutazione dell'impatto e clima acustico alla luce delle nuove normative - **effettuato in data 14 e 15 Febbraio 2020** | 10 | DD. n. 305_13.12.2019 |
| | Autorizzazione in deroga per le attività temporanee- **effettuato in data 19 e 20 febbraio 2021** | 10 | DD. n. 390_23.12.2020 |

| Soggetto erogatore | Titolo del corso | Ore. agg. | Atto autorizzazione |
|---|---|---|---|
| | Valutazione di impatto acustico per attività di pubblico spettacolo e il rumore negli ambienti di lavoro. **Effettuato in data 25 e 26 marzo 2022.** | 10 | DD. n. 80 del 17.03.2022 |
| | | | |
| Dipartimento di Architettura, Costruzione e Design (ArCoD) del POLIBA - Ordine degli Ingegneri della Provincia di Bari | **Acustica Forense** Modulo A1 - 10.07.2020 Modulo A2 - 17.07.2020 | 10 | DD. n. 146_29.04.2020 |
| | **Acustica Ambientale:** Modulo C1- 06.11.2020 Modulo C2 – 18.12.2020 | 10 | |
| | **Acustica Edilizia** Modulo D1 - 04.12.2020 Modulo D2 - 11.12.2020 | 10 | |
| | **Acustica Ambientale ARPA PUGLIA** Modulo 1 - 15.09.2020 – 18.09.2020 Modulo 2 -16.09.2020 | 10 | |
| | **Acustica Edilizia - AIA** – 19.11.2020 | 5 | |
| | **Corso ARPA Puglia 2021**- 15.04.2021 e 20.04.2021 | 10 | DD. n. 130 del 06.04.2021 |
| | **Acustica Ambientale-** 14.04.2021 e 21.04.2021 | 10 | |
| | **47° convegno AIA 1 e 2 online-** 28.05.2021 | 6 | |
| | **Metrologia – 2021-** 05.10.2021 e 08.10.2021 | 10 | |
| | **Acustica Edilizia-** 20.09.2021 e 24.09.2021 | 10 | |
| | **Acustica Forense –** 25.10.2021 e 28.10.2021 | 10 | |
| | **Acustica Ambientale-** 15.11.2021 e 19.11.2021 | 10 | |
| | **Acustica Edilizia-** 14.02.2022 e 18.02.2022 | 10 | |
| | **Acustica Forense-** 11.04.2022 e 15.04.2022 | 10 | |
| | **Acustica Forense-** 17.06.2022 | 5 | DD. n.150 del 03.05.2022 |
| | Acustica Ambientale- 25.07.2022 | 5 | |
| | **Acustica Forense-** 19.09.2022 | 5 | |
| | **Corso ARPA 2022-** 22 e 27.09.2022 | 10 | |
| | **Acustica in ambiente di lavoro-** 30.09.2022 | 5 | |
| | **Acustica Architettonica e Impianti -** 28.10.2022 | 5 | |
| | **Acustica Ambientale-** 07.11.2022 | 5 | |
| | **Acustica Ambientale ed Architettonica-** 14 e 18.11.2022 | 10 | DD. n.109 del 24.03.2023 |
| | **Immissioni sonore in ambiente abitativo.** 17.04.2023 | 5 | |
| | **Gli impianti elettroacustici.** 19.05.2023 | 5 | |
| | **Valutazione previsionale e verifica in opera dei requisiti acustici passivi.** 05.06.2023 | 5 | |
| | **Soddisfacimento dei requisiti acustici passivi.**15.06.2023 | 5 | |
| | **Impianti eolici-** 03.07.2023 | 5 | |
| | | | |
| E-TRAIN S.r.l. | Valutazione previsionale di impatto acustico BARI**- effettuato il 28 settembre 2020 e il 5- 12 ottobre 2020** | 12 | DD. n. 252_19.08.2020 |
| | Criteri Ambientali Minimi,comfort acustico e classificazione acustica degli edifici.- | 8 | DD. n.113 del 30.03.2021 |

| Soggetto erogatore | Titolo del corso | Ore. agg. | Atto autorizzazione |
|---|---|---|---|
| | **effettuato in data 30.09.2021 e 07.10.2021** | | |
| | Valutazione e misura del rumore degli impianti tecnici civili e industriali.-**effettuato in data 17.09.2021 e 01.10.2021** | 12 | |
| | La valutazione dei requisiti acustici passivi con le nuove norme UNI EN ISO 12354- 2017.- **effettuato in data 22.11.2021 e 06.12.2021.** | 12 | |
| | Il contenzioso in acustica: casi studio con nuova norma UNI/TS 11844:2022.- **effettuato in data 20 e 27.06.2022** | 8 | DD. n. 186 del 27.05.2022 |
| | Il rumore in ambiente di lavoro: valutazione del rischio e piano aziendale di riduzione dell'esposizione al rumore. Il rumore nei cantieri.- **Effettuato in data 14 e 21.07.2022** | 12 | DD. n. 219 del 17.06.2022 |
| | La norma UNI 11532: Comfort acustico nelle scuole, negli uffici e nei locali di ristorazione. CAM edilizia- **Effettuato in data 20.07.2022** | 4 | DD. n. 229 del 04.07.2022 |
| | Gli errori più comuni nelle misure acustiche.- **Effettuato in data 28.10.2022 e 04.11.2022** | 6 | DD. n. 341 del 11.10.2022 |
| | Criteri Ambientali Minimi, comfort acustico e classificazione acustica edifici.-**Effettuato in data 09.11.2022** | 4 | DD. n. 360 del 18.10.2022 |
| | Il rumore in ambiente di lavoro: valutazione del rischio e piano aziendale di riduzione dell'esposizione al rumore. Il rumore nei cantieri.-**Effettuato dal 07 al 21.11.2022** | 12 | DD. n. 373 del 27.10.2022 |
| | | | |
| Ordine degli Ingegneri della Provincia di Barletta-Andria-Trani | Acustica edilizia **- effettuato il 23 e 25 settembre 2020** | 8 | DD. n. 253_19.08.2020 |
| | | | |
| Ordine degli Ingegneri della Provincia di Lecce | Acustica Forense - **effettuato il 26-28 ottobre e 4 Novembre 2020** | 12 | DD. n. 277_22.09.2020 |
| | Acustica Forense – **effettuato in data 07.12.2021 e 09.12.2021** | 8 | DD. n.486 del 25.11.2021 |
| | Addestramento all'uso di software previsionali ray-tracing per la valutazione di impatto acustico.- **Effettuato dal 19 al 28.09.2022** | 12 | DD. n.280 del 05.08.2022 |
| | | | |
| Ordine degli Ingegneri della Provincia di Brindisi | Progettazione ai sensi dei Requisiti Acustici Passivi degli edifici con le ultime norme tecniche.- **effettuato in data 19.04.2021** | 5 | DD. n. 146 del 13.04.2021 |
| | | | |
| Euroambiente s.r.l. | Aggiornamento per Tecnici Competenti in Acustica. **- effettuato il 13 e 27 maggio 2022** | 10 | DD. n. 121 del 12.04.2022 |

- i tecnici competenti in acustica residenti in Puglia, che hanno frequentato con profitto corsi di aggiornamento autorizzati da altre regioni, hanno trasmesso le relative attestazioni finalizzate alla convalida delle ore di aggiornamento svolte entro la data del 30.06.2023;
- sulla scorta di detti registri ed attestazioni, la struttura regionale competente ha inserito i nominativi dei tecnici competenti in acustica e le relative ore di aggiornamento sostenute all'interno della "Sezione 1" del Registro Regionale intitolata "REGISTRO ORE AGGIORNAMENTO PROFESSIONALE" e riepilogate

nella “Sezione 3” intitolata “RIEPILOGO ANNUALE ORE DI AGGIORNAMENTO PROFESSIONALE”;

- alla luce di quanto previsto dal punto 1.5 *”Obbligo di aggiornamento professionale e contabilizzazione delle ore”* del documento intitolato *“Altri indirizzi sull’applicazione del D.Lgs n. 42/2017 relativamente alla professione di Tecnico competente in acustica- Aggiornamento del 23.11.2022”* e sulla scorta del parere espresso dal TTNC durante la seduta del 06.04.2020 (rif. nota prot. 29166 del 27.04.2020 della trasmessa dalla Divisione competente del Ministero dell’Ambiente e della Tutela del Territorio e del Mare), la struttura regionale competente ha aggiornato la “Sezione 2” del Registro Regionale intitolata “VALIDAZIONE ATTIVITA’ FORMATIVE O EQUIPARATE (15 ORE)**”,** alla data del 30.06.2023, sulla base delle relative istanze presentate dai tecnici competenti in acustica residenti in Puglia.

**RITENUTO CHE:**

- al fine di assicurare il continuo monitoraggio dell’obbligo di aggiornamento previsto dal punto 2 dell’Allegato 1 al D.Lgs. n. 42/2017, si rende necessario aggiornare al 30.06.2023 il *“REGISTRO REGIONALE - ORE DI sAGGIORNAMENTO PROFESSIONALE TCA”* istituito con DD. n.155 del 21.06.2019.

**VERIFICA AI SENSI DEL REGOLAMENTO (UE) 2016/679**

**Garanzie della riservatezza**

La pubblicazione dell’atto all’Albo pretorio on-line, salve le garanzie previste dalla Legge n. 241/1990 e dal D.lgs. n. 33/2013 in tema di accesso ai documenti amministrativi, avviene nel rispetto della tutela della riservatezza dei cittadini secondo quanto disposto dal Regolamento (UE) 2016/679 in materia di protezione dei dati personali, nonché dal D.lgs. n. 196/2003 e dal D.lgs. n. 101/2018 e s.m.i, e dal vigente Regolamento Regionale n. 5/2006 per il trattamento dei dati sensibili e giudiziari, per quanto applicabile.
Ai fini della pubblicità legale, il presente provvedimento è stato redatto in modo da evitare la diffusione di dati personali identificativi non necessari ovvero il riferimento alle particolari categorie di dati previste dagli articoli 9 e 10 del Regolamento (UE) innanzi richiamato; qualora tali dati fossero indispensabili per l’adozione dell’atto, essi sono trasferiti in documenti separati, esplicitamente richiamati.

Il presente atto è stato sottoposto a valutazione di impatto di genere ai sensi della DGR n. 383 del 27/03/2023. L’impatto di genere stimato è neutro.

**Copertura finanziaria ai sensi del D.Lgs. n. 118/2011 e smi. e L.R. n. 28/2001 e smi.**

Il presente provvedimento non comporta implicazioni di natura finanziaria sia di entrata che di spesa e dallo stesso non deriva alcun onere a carico del bilancio regionale.

Non ricorrono gli obblighi di cui agli artt. 26 e 27 del D.Lgs. 14 marzo 2013 n. 33.

**DETERMINA**

Di prendere atto di quanto espresso in narrativa, che costituisce parte integrante e sostanziale del presente atto e che qui si intende integralmente riportato.

Di adottare il presente atto ai sensi di quanto previsto dal D.Lgs. n. 42/2017 e smi. e relativi *“Altri indirizzi sull’applicazione del d.lgs. n.42/2017 relativamente alla professione di tecnico competente in acustica – Aggiornamento 23 novembre 2022*”.

Di aggiornare al 30.06.2023 il “REGISTRO REGIONALE - ORE DI AGGIORNAMENTO PROFESSIONALE TECNICI COMPETENTI IN ACUSTICA” costituito da n.3 Sezioni su citate, allegato al presente provvedimento e compilato

a seguito della ricezione, da parte dei soggetti erogatori dei corsi di aggiornamento, dei rispettivi registri di presenza ed attestati di frequenza con profitto, nonchè della trasmissione, da parte dei tecnici competenti in acustica residenti in Puglia, delle attestazioni di frequenza di corsi di aggiornamento autorizzati da altre Regioni o certificazioni di svolgimento di docenze/attività equiparate

Che, in caso di mancata osservanza da parte dei tecnici competenti in acustica degli obblighi di aggiornamento di cui al punto 2 dell'Allegato 1 del D.Lgs. n. 42/2017, la struttura regionale competente, può disporre, ai sensi del punto 4 del citato Allegato 1, dapprima la sospensione temporanea del tecnico e la successiva eventuale cancellazione dello stesso.

Di trasmettere il presente provvedimento, a cura del Servizio AIA-RIR, al Ministero dell'Ambiente e della Sicurezza Energetica, all'Istituto Superiore per la Protezione e la Ricerca Ambientale e ai soggetti che hanno erogato i corsi di aggiornamento citati nel registro.

Di trasmettere, altresì, il presente provvedimento agli ordini professionali e collegi della Regione Puglia, i quali dovranno informare i propri iscritti:

- sulla possibilità di chiedere eventuali variazioni e/o correzioni sulla propria posizione riportata all'interno del registro entro 60 giorni dalla data del presente atto formulando apposita istanza al Servizio AIA-RIR corredata da idonea documentazione probatoria;
- sull'obbligo di aggiornamento introdotto dal D.Lgs 42/2017 e smi..

Di pubblicare il "REGISTRO REGIONALE - ORE DI AGGIORNAMENTO PROFESSIONALE TECNICI COMPETENTI IN ACUSTICA" nella Sezione "Acustica" del Portale Ambientale della Regione Puglia.

Il presente provvedimento, creato unicamente con strumenti informatici e firmato digitalmente:

- è composto da n.12 (dodici) facciate oltre l'allegato "Registro ore aggiornamento TCA Puglia al 30.06.2023" composto da n. 269 facciate, per un totale di complessive n. 281 facciate (duecentottantuno);
- ai sensi dell'art. 3 comma 4 della L. n. 241/90 e smi, avverso il presente provvedimento potrà essere presentato ricorso giurisdizionale al Tribunale Amministrativo Regionale entro 60 giorni (sessanta) dalla data di notifica dello stesso, ovvero ricorso straordinario al Presidente della Repubblica entro 120 (centoventi) giorni;
- sarà pubblicato:
    - in formato elettronico nelle pagine del sito web https://trasparenza.regione.puglia.it/ nella sotto-sezione di II livello "Provvedimenti dirigenti amministrativi";
    - in formato elettronico all'Albo Telematico, accessibile senza formalità sul sito web https://www.regione.puglia.it/pubblicita-legale nella sezione "Albo pretorio on-line", per dieci giorni lavorativi consecutivi;
    - sul Bollettino Ufficiale della Regione Puglia (BURP).
- tramite il sistema CIFRA:
    - sarà trasmesso al Segretariato Generale della Giunta Regionale;
    - sarà archiviato sui sistemi informatici regionali Sistema Puglia e Diogene.

Il presente Provvedimento è direttamente esecutivo.

Firmato digitalmente da:

P.O. Supporto R.I.R
Christian Botta

P.O. Rischio incidente rilevante
Mauro Perrone

Il Dirigente del Servizio AIA/RIR
Luigia Brizzi

# REGISTRO REGIONALE
# ORE DI AGGIORNAMENTO PROFESSIONALE
# TECNICI COMPETENTI IN ACUSTICA
# REGIONE PUGLIA
**(Aggiornamento al 30.06.2023)**

## SEZIONE 1

## REGISTRO ORE AGGIORNAMENTO PROFESSIONALE

| N. ISCRIZIONE ENTECA | DATA PUBBLICAZIONE IN ENTECA (da cui decorrono i 5 anni) | NOME | COGNOME | N. ORE | ENTE DI FORMAZIONE/TITOLO DEL CORSO SOSTENUTO/DATA/ESTREMI ATTO AUTORIZZATIVO/ESTREMI TRASMISSIONE DOCUMENTAZIONE | N. ORE TOT |
|---|---|---|---|---|---|---|
| 6474 | 10/12/2018 | GIUSTINIANO | ARMENISE | 5 | SONTRAINING S.r.l.s.<br>La valutazione di Impatto acustico anche alla luce della nuova norma UNI 12354-4 – sviluppo di casi pratici<br>Data 28.01.2019<br>DD. n. 201 del 15.11.2018<br>Registro trasmesso con pec del 06.02.2019 acquisita al prot. 1355 del 06.02.2019 e successivamente integrato con pec del 10.12.2019 (dichiarazione frequenza/profitto). | 35 |
| | | | | 5 | SONTRAINING S.r.l.s.<br>"Valutazione previsionale di impatto acustico per le attività di pubblico spettacolo e temporanee."<br>Data: 09.07.2021<br>Autorizzato dalla Regione Campania con DD. n. 1 dell'11.01.2021<br>Documentazione trasmessa con Pec del 12.07.2021 | |
| | | | | 5 | SONTRAINING S.r.l.s.<br>"Analisi dettagliata dei parametri acustici da misurare in ambiente di vita e di lavoro".<br>Data: 15.07.2021<br>Autorizzato con DD. n.11 del 21.01.2021<br>Registro e attestazioni profitto trasmessi con PEC del 04.08.2021 | |
| | | | | 5 | SONTRAINING S.r.l.s.<br>Tecniche di progettazione della insonorizzazione di impiantitecnologici industriali e civili.<br>Data: 28.09.1971<br>Autorizzato dalla Regione Campania con DD. n.1 del 11.01.2021.<br>Documentazione trasmessa con PEC del 28.09.2021. | |
| | | | | 5 | SONTRAINING S.r.l.s.<br>"Misurazioni in opera dell'isolamento acustico per via aerea, del rumore da calpestio e della rumorosità degli impianti"<br>Data: 01.06.2022<br>Autorizzato dalla Regione Campania con DD. N. 278 del 17.05.2022<br>Documentazione ricevuta con PEC del 02.06.2022 | |
| | | | | 5 | SONTRAINING S.r.l.s.<br>"I materiali e le soluzioni tecnologiche da utilizzare negli ambienti per l'ascolto della musica e del parlato"<br>Data: 28.06.2022<br>Autorizzato dalla Regione Campania con DD. N. 278 del 17.05.2022<br>Documentazione ricevuta con PEC del 29.06.2022 | |
| | | | | 5 | SONTRAINING S.r.l.s.<br>"Gli impianti per la diffusione sonora: corretta progettazione, e soluzioni | |

| N. ISCRIZIONE ENTECA | DATA PUBBLICAZIONE IN ENTECA (da cui decorrono i 5 anni) | NOME | COGNOME | N. ORE | ENTE DI FORMAZIONE/TITOLO DEL CORSO SOSTENUTO/DATA/ESTREMI ATTO AUTORIZZATIVO/ESTREMI TRASMISSIONE DOCUMENTAZIONE | N. ORE TOT |
|---|---|---|---|---|---|---|
| | | | | | tecnologiche."<br>Data: 22.07.2022<br>Autorizzato dalla Regione Campania con DD. N. 356 del 28.06.2022<br>Documentazione ricevuta con PEC del 06.08.22 | |
| 6618 | 10/12/2018 | ROBERTO | BARNABA | 5 | SONTRAINING S.r.l.s.<br>La valutazione di Impatto acustico anche alla luce della nuova norma UNI 12354-4 – sviluppo di casi pratici<br>Data 28.01.2019<br>DD. n. 201 del 15.11.2018<br>Registro trasmesso con pec del 06.02.2019 acquisita al prot. 1355 del 06.02.2019 e successivamente integrato con pec del 10.12.2019 (dichiarazione frequenza/profitto). | 45 |
| | | | | 10 | SONTRAINING S.r.l.s.<br>Misurazioni di rumore e vibrazioni nei luoghi di lavoro<br>Date: 11.03.2019; 18.03.2019<br>DD. n. 201 del 15.11.2018<br>Registro trasmesso con pec del 09.04.2019 acquisita al prot. 4214 del 10.04.2019 e successivamente integrato con pec del 01.12.2019 (dichiarazione frequenza/profitto). | |
| | | | | 10 | Dipartimento di Scienze dell'Ingegneria e dell'Architettura - (ICAR) del Politecnico di Bari in collaborazione con l'Ordine degli Ingegneri della Provincia di Bari<br>ACUSTICA AMBIENTALE ARPA PUGLIA - Modulo 1 e Modulo 2<br>Data 15-16.09.2020<br>Autorizzato con DD. n. 146 del 29.04.2020<br>Registro - dichiarazione frequenza/profitto, trasmessi con pec del 07.10.2020. | |
| | | | | 10 | Dipartimento di Scienze dell'Ingegneria e dell'Architettura - (ICAR) del Politecnico di Bari in collaborazione con l'Ordine degli Ingegneri della Provincia di Bari.<br>ACUSTICA AMBIENTALE ARPA PUGLIA<br>Date: 15 e 20.04.2021<br>Autorizzato con DD.n.130 del 06.04.2021<br>Registro - dichiarazione frequenza/profitto, trasmessi con pec del 03.05.2021. | |
| | | | | 10 | Politecnico di Bari- Dipartimento di Architettura, Costruzione e Design (ArCoD)<br>"Corso ARPA Puglia 2022"<br>Date: 22 e 27.09.2022<br>Autorizzato dalla Regione Puglia con DD. n. 150 del 03.05.2022<br>Registro e attestati trasmessi con PEC del 10.10.2022 | |
| 6633 | 10/12/2018 | VINCENZO | CARELLA | 5 | SONTRAINING S.r.l.s.<br>La valutazione di Impatto acustico anche alla luce della nuova norma UNI 12354- | 38 |

| N. ISCRIZIONE ENTECA | DATA PUBBLICAZIONE IN ENTECA (da cui decorrono i 5 anni) | NOME | COGNOME | N. ORE | ENTE DI FORMAZIONE/TITOLO DEL CORSO SOSTENUTO/DATA/ESTREMI ATTO AUTORIZZATIVO/ESTREMI TRASMISSIONE DOCUMENTAZIONE | N. ORE TOT |
|---|---|---|---|---|---|---|
| | | | | | 4 – sviluppo di casi pratici<br>Data: 28.01.2019<br>DD. n. 201 del 15.11.2018<br>Registro trasmesso con pec del 06.02.2019 acquisita al prot. 1355 del 06.02.2019 e successivamente integrato con pec del 10.12.2019 (dichiarazione frequenza/profitto). | |
| | | | | 10 | SONTRAINING S.r.l.s.<br>Misurazioni di rumore e vibrazioni nei luoghi di lavoro<br>Date: 11.03.2019; 18.03.2019<br>DD. n. 201 del 15.11.2018<br>Registro trasmesso con pec del 09.04.2019 acquisita al prot. 4214 del 10.04.2019 e successivamente integrato con pec del 01.12.2019 (dichiarazione frequenza/profitto). | |
| | | | | 5 | SONTRAINING S.r.l.s.<br>Misurazione in opera della rumorosità di impianti – esempi applicativi su ascensori ed impianti tecnologici in genere.<br>Data: 17.06.2021<br>Autorizzato con DD. n.11 del 21.01.2021 della Regione Puglia<br>Registro e dichiarazione frequenza/profitto trasmessi con Pec del 06.07.2021 | |
| | | | | 5 | SONTRAINING S.r.l.s.<br>“La Classificazione Acustica del territorio comunale e Norme diattuazione – dalla pianificazione allo sviluppo in manierasostenibile”<br>Data: 26.02.2021<br>Autorizzato dalla Regione Campania con DD. N. 1 del 11.01.2021<br>Documentazione ricevuta con PEC del 23.01.2023 | |
| | | | | 8 | SONTRAINING S.r.l.s.<br>“Il comfort acustico alla luce dei nuovi criteri ambientali minimiper gli edifici pubblici ai sensi del DMA 11 ottobre 2017”<br>Date: 15 e 17.12.2020<br>Autorizzato dalla Regione Campania con DD. N. 489 del 28.10.2019<br>Documentazione ricevuta con PEC del 23.01.2023 | |
| | | | | 5 | SONTRAINING S.r.l.s.<br>“Autorizzazione in deroga ai limiti di rumore per le attività temporanee”<br>Data: 27.06.2023<br>Autorizzato dalla Regione Campania con DD 364 del 08.06.23<br>Documentazione ricevuta con PEC del 01.07.2023 | |
| 6602 | 10/12/2018 | NICOLA | DI LERNIA | 5 | SONTRAINING S.r.l.s.<br>La valutazione di Impatto acustico anche alla luce della nuova norma UNI 12354-4 – sviluppo di casi pratici<br>Data: 28.01.2019 | 20 |

| N. ISCRIZIONE ENTECA | DATA PUBBLICAZIONE IN ENTECA (da cui decorrono i 5 anni) | NOME | COGNOME | N. ORE | ENTE DI FORMAZIONE/TITOLO DEL CORSO SOSTENUTO/DATA/ESTREMI ATTO AUTORIZZATIVO/ESTREMI TRASMISSIONE DOCUMENTAZIONE | N. ORE TOT |
|---|---|---|---|---|---|---|
| | | | | | DD. n. 201 del 15.11.2018<br>Registro trasmesso con pec del 06.02.2019 acquisita al prot. 1355 del 06.02.2019 e successivamente integrato con pec del 10.12.2019 (dichiarazione frequenza/profitto). | |
| | | | | 5 | SON TRAINING S.r.l.s.<br>La bonifica acustica negli ambienti di lavoro: progettazione, metodi ed esempi applicativi – il piano aziendale di riduzione dell'esposizione al rumore (PARE).<br>Date: 05.02.2021<br>DD. n.11 del 21.01.2021<br>Registro tx con Pec del 19.02.2021 ed integrato con Pec del 30.03.2021 (dichiarazione frequenza/profitto) | |
| | | | | 6 | E-Train srl<br>"Il miglioramento dei requisiti acustici nella ristrutturazione edilizia"<br>Date: 16 e 17.12.2021<br>Autorizzato dalla Regione Emilia Romagna con DD. N. 22736 del 25.11.2021<br>Documentazione trasmessa con PEC del 27.12.2021 | |
| | | | | 4 | E-Train srl<br>"La valutazione di impatto acustico : casi studio (previsionale e post operam)"<br>Data:09.12.2021<br>Autorizzato dalla Regione Emilia Romagna con DD. N. 22736 del 25.11.2021<br>Documentazione ricevuta con PEC del 27.12.2021 | |
| 6795 | 10/12/2018 | TOMMASO | FARENGA | 5 | SONTRAINING S.r.l.s.<br>La valutazione di Impatto acustico anche alla luce della nuova norma UNI 12354-4 – sviluppo di casi pratici<br>Data: 28.01.2019<br>DD. n. 201 del 15.11.2018<br>Registro trasmesso con pec del 06.02.2019 acquisita al prot. 1355 del 06.02.2019 e successivamente integrato con pec del 10.12.2019 (dichiarazione frequenza/profitto). | 18 |
| | | | | 3 | Son Training srl<br>Approfondimenti sulle metodologie di valutazione del criterio della normale tollerabilità e accettabilità – acustica forense EDIZIONE 1<br>Data: 02.12.2021<br>Autorizzato dalla Regione Campania con DD. n. 726 del 24.11.2021<br>Documentazione ricevuta con PEC del 02.12.2021 | |
| | | | | 5 | Sontraining srl<br>"Gli adempimenti relativi all'acustica conseguenti all'applicazione dei CAM"<br>Data: 25.03.2022<br>Autorizzato dalla Regione Puglia con Dd. n. 60 del 24.02.2022<br>Documentazione ricevuta con PEC del 30.03.2022 | |

| N. ISCRIZIONE ENTECA | DATA PUBBLICAZIONE IN ENTECA (da cui decorrono i 5 anni) | NOME | COGNOME | N. ORE | ENTE DI FORMAZIONE/TITOLO DEL CORSO SOSTENUTO/DATA/ESTREMI ATTO AUTORIZZATIVO/ESTREMI TRASMISSIONE DOCUMENTAZIONE | N. ORE TOT |
|---|---|---|---|---|---|---|
| | | | | 5 | Sontraining srl<br>"Valutazione di impatto acustico di un centro commerciale e di un parcheggio asservito"<br>Data: 28.03.2022<br>Autorizzato dalla regione Umbria con DD. n. 1842 del 22.02.2022<br>Documentazione ricevuta con PEC del 30.03.2022 | |
| 6461 | 10/12/2018 | ERMELINDA | FIORENTINI | 5 | SONTRAINING S.r.l.s.<br>La valutazione di Impatto acustico anche alla luce della nuova norma UNI 12354-4 – sviluppo di casi pratici<br>Data: 28.01.2019<br>DD. n. 201 del 15.11.2018<br>Registro trasmesso con pec del 06.02.2019 acquisita al prot. 1355 del 06.02.2019 e successivamente integrato con pec del 10.12.2019 (dichiarazione frequenza/profitto). | 38 |
| | | | | 5 | SONTRAINING S.r.l.s.<br>Approfondimenti sulle metodologie di valutazione della normale tollerabilità e accettabilità<br>Data: 23.09.2019<br>DD. n. 102 del 06.05.2019<br>Registro trasmesso con pec del 24.10.2019 acquisita al prot. 13102 del 25.10.2019 e successivamente integrato con pec del 01.12.2019 (dichiarazione frequenza/profitto). | |
| | | | | 4 | TECO MILANO s.r.l. (ASSOACUSTICI)<br>Valutazione del rischio e del danno da vibrazioni in ambiente di lavoro con l'ausilio del software Tremours.<br>Data: 16.07.2021<br>Autorizzato dalla Regione Lombardia prot. T1.2021.0051818 AGG138 del 16/06/21.<br>Documentazione trasmessa con Pec del 21.07.2021. | |
| | | | | 4 | TECO MILANO s.r.l. (ASSOACUSTICI)<br>Valutazione del rischio e del danno da vibrazioni in ambiente di lavoro con l'ausilio del software Rumours.<br>Data: 13.07.2021<br>Autorizzato dalla Regione Lombardia prot. T1.2021.0051817 AGG137 del 16/06/21.<br>Documentazione trasmessa con Pec del 21.07.2021. | |
| | | | | 10 | Politecnico di Bari<br>"Acustica Ambientale"<br>Date: 15 e 19.11.2021<br>Autorizzato con DD. N. 130 del 06.04.2021 della Regione Puglia | |

| N. ISCRIZIONE ENTECA | DATA PUBBLICAZIONE IN ENTECA (da cui decorrono i 5 anni) | NOME | COGNOME | N. ORE | ENTE DI FORMAZIONE/TITOLO DEL CORSO SOSTENUTO/DATA/ESTREMI ATTO AUTORIZZATIVO/ESTREMI TRASMISSIONE DOCUMENTAZIONE | N. ORE TOT |
|---|---|---|---|---|---|---|
| | | | | | Registro ricevuto con PEC del 29.11.2021 | |
| | | | | 10 | CRESCO Formazione e Consulenza srl<br>"Il controllo del rumore negli impianti meccanici"<br>Date: 10 e 13.10.2022<br>Autorizzato dalla Regione Lazio con DD. n. G13200 del 30.09.2022<br>Documentazione ricevuta con PEC del 21.10.2022 | |
| 6630 | 10/12/2018 | ANNALISA | FORMOSI | 5 | SONTRAINING S.r.l.s.<br>La valutazione di Impatto acustico anche alla luce della nuova norma UNI 12354-4 – sviluppo di casi pratici<br>Data: 28.01.2019<br>DD. n. 201 del 15.11.2018<br>Registro trasmesso con pec del 06.02.2019 acquisita al prot. 1355 del 06.02.2019 e successivamente integrato con pec del 10.12.2019 (dichiarazione frequenza/profitto). | 25 |
| | | | | 10 | SONTRAINING S.r.l.s.<br>Misurazioni di rumore e vibrazioni nei luoghi di lavoro<br>Date: 11.03.2019; 18.03.2019<br>DD. n. 201 del 15.11.2018<br>Registro trasmesso con pec del 09.04.2019 acquisita al prot. 4214 del 10.04.2019 e successivamente integrato con pec del 01.12.2019 (dichiarazione frequenza/profitto). | |
| | | | | 5 | SONTRAINING S.r.l.s.<br>Misurazioni di rumore nei luoghi di lavoro – ultimi aggiornamenti normativi e tecnici<br>Date: 22.01.2020;<br>DD. n. 300 del 05.12.2019<br>Registro - dichiarazione frequenza/profitto, trasmesso con pec del 24.08.2020. | |
| | | | | 5 | Ordine degli Ingegenri della Provincia di Brindisi<br>"Progettazione ai sensi dei requisiti acustici passivi con le ultime norme tecniche"<br>Data:19.04.2021<br>DD. n. 146 del 13.04.2021<br>Registro e dichiarazione frequenza/profitto trasmessi con PEC del 22.07.2021 | |
| 6664 | 10/12/2018 | FABIO | LARATO | 5 | SONTRAINING S.r.l.s.<br>La valutazione di Impatto acustico anche alla luce della nuova norma UNI 12354-4 – sviluppo di casi pratici<br>Data: 28.01.2019<br>DD. n. 201 del 15.11.2018<br>Registro trasmesso con pec del 06.02.2019 acquisita al prot. 1355 del | 30 |



8

| N. ISCRIZIONE ENTECA | DATA PUBBLICAZIONE IN ENTECA (da cui decorrono i 5 anni) | NOME | COGNOME | N. ORE | ENTE DI FORMAZIONE/TITOLO DEL CORSO SOSTENUTO/DATA/ESTREMI ATTO AUTORIZZATIVO/ESTREMI TRASMISSIONE DOCUMENTAZIONE | N. ORE TOT |
|---|---|---|---|---|---|---|
| | | | | | 06.02.2019 e successivamente integrato con pec del 10.12.2019 (dichiarazione frequenza/profitto). | |
| | | | | 10 | SONTRAINING S.r.l.s.<br>Misurazioni di rumore e vibrazioni nei luoghi di lavoro<br>Date: 11.03.2019; 18.03.2019<br>DD. n. 201 del 15.11.2018<br>Registro trasmesso con pec del 09.04.2019 acquisita al prot. 4214 del 10.04.2019 e successivamente integrato con pec del 01.12.2019 (dichiarazione frequenza/profitto). | |
| | | | | 5 | SON TRAINING S.r.l.s.<br>La bonifica acustica negli ambienti di lavoro: progettazione, metodi ed esempi applicativi – il piano aziendale di riduzione dell'esposizione al rumore (PARE).<br>Date: 05.02.2021<br>DD. n.11 del 21.01.2021<br>Registro tx con Pec del 19.02.2021 ed integrato con Pec del 30.03.2021 (dichiarazione frequenza/profitto) | |
| | | | | 5 | SONTRAINING S.r.l.s.<br>Strumentazioni e tecniche di misura – corrette impostazioni ed esercitazioni pratiche sull'uso dei fonometri.<br>Data:5.10.2021<br>Autorizzato dalla Regione Puglia con D.D. n.11 del 21.01.2021<br>Registro trasmesso con PEC del 12.11.2021 | |
| | | | | 5 | SONTRAINING S.r.l.s.<br>"Progettazione di interventi ai ricettori: metodiche di progettazione e casi di studio – il caso di una scuola"<br>Data: 01.02.2022<br>Autorizzato dalla Regione Umbria con DD. n. 481 del 20.012022 | |
| 6499 | 10/12/2018 | STEFANO | LARICCHIA | 5 | SONTRAINING S.r.l.s.<br>La valutazione di Impatto acustico anche alla luce della nuova norma UNI 12354-4 – sviluppo di casi pratici<br>Data: 28.01.2019<br>DD. n. 201 del 15.11.2018<br>Registro trasmesso con pec del 06.02.2019 acquisita al prot. 1355 del 06.02.2019 e successivamente integrato con pec del 10.12.2019 (dichiarazione frequenza/profitto). | 38 |
| | | | | 5 | SONTRAINING S.r.l.s.<br>Approfondimenti sulle metodologie di valutazione della normale tollerabilità e accettabilità<br>Data: 23.09.2019<br>DD. n. 102 del 06.05.2019 | |

| N. ISCRIZIONE ENTECA | DATA PUBBLICAZIONE IN ENTECA (da cui decorrono i 5 anni) | NOME | COGNOME | N. ORE | ENTE DI FORMAZIONE/TITOLO DEL CORSO SOSTENUTO/DATA/ESTREMI ATTO AUTORIZZATIVO/ESTREMI TRASMISSIONE DOCUMENTAZIONE | N. ORE TOT |
|---|---|---|---|---|---|---|
| | | | | | Registro trasmesso con pec del 24.10.2019 acquisita al prot. 13102 del 25.10.2019 e successivamente integrato con pec del 01.12.2019 (dichiarazione frequenza/profitto). | |
| | | | | 5 | SONTRAINING S.r.l.s.<br>Misurazioni di vibrazioni indotte da infrastrutture e attività di cantiere<br>Date: 07.07.2020;<br>DD. n. 203 del 02.07.2020<br>Registro - dichiarazione frequenza/profitto, trasmesso con pec del 04.09.2020. | |
| | | | | 5 | SONTRAINING S.r.l.s.<br>Come scegliere correttamente gli elementi edilizi sulla base delle loro caratteristiche acustiche.<br>Data: 12.03.2021<br>DD. n.11 del 21.01.2021<br>Registro trasmesso con Pec del 29.03.2021. | |
| | | | | 6 | Ordine degli Ingegneri di Verona in collaborazione con ANIT<br>Il controllo delle vibrazioni negli edifici e nei loro impianti.<br>Data: 24 e 31.05.2021<br>Riconosciuto ARPAV e Regione Veneto con rif. Prot. Arpav n. 30947 del 08.04.2021.<br>Documentazione trasmessa con Pec del 15.06.2021 | |
| | | | | 6 | Ordine degli Ignegneri di Padova e provincia<br>“Trasmissioni laterali del rumore in edilizia”<br>Data: 16.11.2022<br>Autorizzato dalla Regione Veneto-Arpav con prot. 2021 - 0011086 / U / U del 08/02/2021<br>Documentazione ricevuta con PEC del 17.11.2022 | |
| | | | | 6 | Ordine degli Ingg. della Provincia di PD<br>“Acustica per interni: comfort degli ambienti chiusi tempo, di riverberazione e STI. La valutazione della qualità acustica in spazi confinati.”<br>Data: 14.12.2022<br>Riconosciuto dalla Regione Veneto con prot. ARPAV n. 2019 - 0100832 / U del 14/10/2019.<br>Documentazione ricevuta con PEC del 16.12.2022 | |
| 6743 | 10/12/2018 | LEONARDO | ORSITTO | 5 | SONTRAINING S.r.l.s.<br>La valutazione di Impatto acustico anche alla luce della nuova norma UNI 12354-4 – sviluppo di casi pratici<br>Data: 28.01.2019<br>DD. n. 201 del 15.11.2018<br>Registro trasmesso con pec del 06.02.2019 acquisita al prot. 1355 del 06.02.2019 e successivamente integrato con pec del 10.12.2019 (dichiarazione | 32 |



10

| N. ISCRIZIONE ENTECA | DATA PUBBLICAZIONE IN ENTECA (da cui decorrono i 5 anni) | NOME | COGNOME | N. ORE | ENTE DI FORMAZIONE/TITOLO DEL CORSO SOSTENUTO/DATA/ESTREMI ATTO AUTORIZZATIVO/ESTREMI TRASMISSIONE DOCUMENTAZIONE | N. ORE TOT |
|---|---|---|---|---|---|---|
| | | | | | frequenza/profitto). | |
| | | | | 5 | ORDINE DEGLI INGEGNERI DELLA PROVINCIA DI FOGGIA<br>Strumentazioni e Tecniche di misura, Nome UNI - Acustica<br>Data: 31.10.2019<br>DD. n. 240 del 01.10.2019<br>Registro trasmesso con pec del 28.11.2019 acquisita al prot. 14778 del 28.11.2019 | |
| | | | | 5 | ORDINE DEGLI INGEGNERI DELLA PROVINCIA DI FOGGIA<br>Misurazioni di Rumore e di Vibrazioni nei luoghi di lavoro. Ultimi aggiornamenti normativi e tecnici<br>Data: 08.11.2019<br>DD. n. 240 del 01.10.2019<br>Registro trasmesso con pec del 28.11.2019 acquisita al prot. 14777 del 28.11.2019 | |
| | | | | 3 | Associazione Assform<br>“Uso del software Noise Work”<br>Data: 28.02.2022<br>Autorizzato dalla Regione Emilia Romagna con DD. n. 2043 del 04.02.2022<br>Documentazione trasmessa con PEC del 16.03.2022 | |
| | | | | 6 | FORMEDIL CPT FOGGIA<br>“Acustica edilizia e tenuta all’aria dell’involucro”<br>Date: 14 e 20.02.2023<br>Autorizzato dalla Regione Puglia con DD. n. 402 del 22.11.2022<br>Registro/attestato trasmesso con PEC del 23.02.2023 | |
| | | | | 8 | Associazione Assform<br>“La modellazione acustica”<br>Date: 28 e 29.11.2022<br>Autorizzato dalla Regione Emilia Romagna con DD 2043 del 04.02.2022<br>Documentazione ricevuta con PEC del 13.06.2023 | |
| 6520 | 10/12/2018 | ALESSANDRO ALFONSO | SARACENO | 5 | SONTRAINING S.r.l.s.<br>La valutazione di Impatto acustico anche alla luce della nuova norma UNI 12354-4 – sviluppo di casi pratici<br>Data: 28.01.2019<br>DD. n. 201 del 15.11.2018<br>Registro trasmesso con pec del 06.02.2019 acquisita al prot. 1355 del 06.02.2019 e successivamente integrato con pec del 10.12.2019 (dichiarazione frequenza/profitto). | 35 |
| | | | | 10 | SONTRAINING S.r.l.s.<br>Requisiti Acustici Passivi ai sensi delle nuove UNI di progetto e di collaudo<br>Date: 11.02.2019; 18.02.2019 | |



11

| N. ISCRIZIONE ENTECA | DATA PUBBLICAZIONE IN ENTECA (da cui decorrono i 5 anni) | NOME | COGNOME | N. ORE | ENTE DI FORMAZIONE/TITOLO DEL CORSO SOSTENUTO/DATA/ESTREMI ATTO AUTORIZZATIVO/ESTREMI TRASMISSIONE DOCUMENTAZIONE | N. ORE TOT |
|---|---|---|---|---|---|---|
| | | | | | DD. n. 201 del 15.11.2018<br>Registro trasmesso con pec del 15.03.2019 acquisita al prot. 3049 del 18.03.2019 e successivamente integrato con pec del 10.12.2019 (dichiarazione frequenza/profitto). | |
| | | | | 10 | Dipartimento di Scienze dell'Ingegneria e dell'Architettura - (ICAR) del Politecnico di Bari in collaborazione con l'Ordine degli Ingegneri della Provincia di Bari<br>ACUSTICA AMBIENTALE ARPA PUGLIA - Modulo 1 e Modulo 2<br>Data 15-16.09.2020<br>Autorizzato con DD. n. 146 del 29.04.2020<br>Registro - dichiarazione frequenza/profitto, trasmessi con pec del 07.10.2020. | |
| | | | | 10 | Dipartimento di Scienze dell'Ingegneria e dell'Architettura - (ICAR) del Politecnico di Bari in collaborazione con l'Ordine degli Ingegneri della Provincia di Bari.<br>ACUSTICA AMBIENTALE ARPA PUGLIA<br>Date: 15 e 20.04.2021<br>Autorizzato con DD.n.130 del 06.04.2021<br>Registro - dichiarazione frequenza/profitto, trasmessi con pec del 03.05.2021. | |
| 6493 | 10/12/2018 | MAURIZIO | SARNI | 5 | SONTRAINING S.r.l.s.<br>La valutazione di Impatto acustico anche alla luce della nuova norma UNI 12354-4 – sviluppo di casi pratici<br>Data: 28.01.2019<br>DD. n. 201 del 15.11.2018<br>Registro trasmesso con pec del 06.02.2019 acquisita al prot. 1355 del 06.02.2019 e successivamente integrato con pec del 10.12.2019 (dichiarazione frequenza/profitto). | 56 |
| | | | | 10 | SONTRAINING S.r.l.s.<br>Misurazioni di rumore e vibrazioni nei luoghi di lavoro<br>Date: 11.03.2019; 18.03.2019<br>DD. n. 201 del 15.11.2018<br>Registro trasmesso con pec del 09.04.2019 acquisita al prot. 4214 del 10.04.2019 e successivamente integrato con pec del 01.12.2019 (dichiarazione frequenza/profitto). | |
| | | | | 5 | SONTRAINING S.r.l.s.<br>Modelli di previsione acustica. Corso sull'utilizzo dei software di simulazione – esempi pratici<br>Date: 25.09.2020;<br>Autorizzato dalla Regione Campania con Det. N. 340 del 19.08.2020.<br>Dichiarazione frequenza/profitto, trasmesso con pec del 04.01.2021. | |
| | | | | 8 | Industrial Engineering Consultant Srl<br>Piani di risanamento acustico per le sorgenti fisse. Adempimenti normativi, | |

| N. ISCRIZIONE ENTECA | DATA PUBBLICAZIONE IN ENTECA (da cui decorrono i 5 anni) | NOME | COGNOME | N. ORE | ENTE DI FORMAZIONE/TITOLO DEL CORSO SOSTENUTO/DATA/ESTREMI ATTO AUTORIZZATIVO/ESTREMI TRASMISSIONE DOCUMENTAZIONE | N. ORE TOT |
|---|---|---|---|---|---|---|
| | | | | | impostazione metodologica e casi di studio<br>Date: 01.12.2020;<br>Autorizzato dalla Regione PIEMONTE con Det. N. 549 del 12.10.2020.<br>Dichiarazione frequenza/profitto, trasmesso con pec del 04.01.2021. | |
| | | | | 5 | SONTRAINING S.r.l.s.<br>"Progettazione del confort acustico nelle scuole e negli ambienti ospedalieri"<br>Data: 09.04.2021<br>Autorizzato dalla Regione Campania con DD. N. 1 del 11.01.2021<br>Documentazione ricevuta con PEC del 12.02.2023 | |
| | | | | 8 | Industrial Engineering Consultants srl<br>"La bonifica acustica negli ambienti di lavoro"<br>Data: 12.05.2021<br>Autorizzato dalla Regione Piemonte con DD. n. 28 del 21.01.2021<br>Documentazione ricevuta con PEC del 12.02.2023 | |
| | | | | 5 | SONTRAINING S.r.l.s.<br>"Modelli di previsione acustica. Corso sull'utilizzo di software di……."<br>Data:14.06.2022<br>Autorizzato dalla Regione Campania con DD. n. 309 del 01.06.2022<br>Documentazione ricevuta con PEC del 12.02.2023 | |
| | | | | 5 | SONTRAINING S.r.l.s.<br>"Progettazione di interventi alla sorgente: metodiche di progettazione…."<br>Data: 12.07.2022<br>Autorizzato dalla Regione Campania con DD. n. 335 del 28.06.2022<br>Documentazione ricevuta con PEC del 12.02.2023 | |
| | | | | 5 | SONTRAINING S.r.l.s.<br>"Determinazione dell'immissione sonora dovuta a sorgenti sonore poste…."<br>Data: 12.10.2022<br>Autorizzato dalla Regione Campania con DD. n. 552 del 20.09.2022<br>Documentazione ricevuta con PEC del 12.02.2023 | |
| 6459 | 10/12/2018 | SABRINA | SCARAMUZZI | 5 | SONTRAINING S.r.l.s.<br>La valutazione di Impatto acustico anche alla luce della nuova norma UNI 12354-4 – sviluppo di casi pratici<br>Data: 28.01.2019<br>DD. n. 201 del 15.11.2018<br>Registro trasmesso con pec del 06.02.2019 acquisita al prot. 1355 del 06.02.2019 e successivamente integrato con pec del 10.12.2019 (dichiarazione frequenza/profitto). | 44 |
| | | | | 5 | SONTRAINING S.r.l.s.<br>Approfondimenti sulle metodologie di valutazione della normale tollerabilità e accettabilità | |

| N. ISCRIZIONE ENTECA | DATA PUBBLICAZIONE IN ENTECA (da cui decorrono i 5 anni) | NOME | COGNOME | N. ORE | ENTE DI FORMAZIONE/TITOLO DEL CORSO SOSTENUTO/DATA/ESTREMI ATTO AUTORIZZATIVO/ESTREMI TRASMISSIONE DOCUMENTAZIONE | N. ORE TOT |
|---|---|---|---|---|---|---|
| | | | | | Data: 23.09.2019<br>DD. n. 102 del 06.05.2019<br>Registro trasmesso con pec del 24.10.2019 acquisita al prot. 13102 del 25.10.2019 e successivamente integrato con pec del 01.12.2019 (dichiarazione frequenza/profitto). | |
| | | | | 5 | Dipartimento di Scienze dell'Ingegneria e dell'Architettura - (ICAR) del Politecnico di Bari in collaborazione con l'Ordine degli Ingegneri della Provincia di Bari<br>Acustica Forense - Modulo A1<br>Data 17.07.2020<br>Autorizzato con DD. n. 146 del 29.04.2020<br>Registro - dichiarazione frequenza/profitto, trasmessi con pec del 31.07.2020 e 03.09.2020 | |
| | | | | 6 | Ordine degli Architetti PPC della Provincia di Bergamo<br>Impatto acustico dei cantieri e la norma UNI 11728<br>Data: 16.11.2021<br>Autorizzato dalla Regione Lombardia con atto prot. T1.2021.0084905 del 20/09/2021.<br>Documentazione ricevuta con PEC del 24.11.2021 | |
| | | | | 5 | SONTRAINING S.r.l.s<br>"Impianti eolici, i criteri di misurazione e contenimento rumore ai sensi del recente Decreto del 1 giugno 2022"<br>Data: 13.09.2022<br>Autorizzato dalla Regione Campania con DD 493 del 09.08.2022<br>Documentazione ricevuta con PEC del 14.09.2022 | |
| | | | | 6 | Ordine degli Ingegneri di Padova e Provincia con ANIT<br>"Il controllo delle vibrazioni negli edifici e nei loro impianti"<br>Data: 06.10.2022<br>Autorizzato dalla Regione Veneto con prot. n. 7165 del 27.01.2022<br>Documentazione ricevuta con PEC del 20.10.2022 | |
| | | | | 6 | Ordine degli ingegneri di Padova e provincia<br>"Trasmissioni laterali del rumore in edilizia- Modelli di calcolo e misure in laboratorio"<br>Data:16.11.2022<br>Riconosciuto dalla Regione Veneto con atto Arpav prot. num. 2021 - 0011086 / U / U del 08/02/2021<br>Documentazione ricevuta con PEC del 21.11.2022 | |
| | | | | 6 | Ordine degli ingegneri di Padova e Provincia- ANIT<br>"Acustica per interni: confort degli ambienti chiusi, tempo di riverberazione e STI" | |



14

| N. ISCRIZIONE ENTECA | DATA PUBBLICAZIONE IN ENTECA (da cui decorrono i 5 anni) | NOME | COGNOME | N. ORE | ENTE DI FORMAZIONE/TITOLO DEL CORSO SOSTENUTO/DATA/ESTREMI ATTO AUTORIZZATIVO/ESTREMI TRASMISSIONE DOCUMENTAZIONE | N. ORE TOT |
|---|---|---|---|---|---|---|
| | | | | | Data: 14.12.2022<br>Autorizzato dalla Regione Veneto con prot. Arpav n.100832 del 23.09.2019<br>Documentazione ricevuta con PEC del 09.01.2023 | |
| 6425 | 10/12/2018 | VITO | SCIRUICCHIO | 5 | SONTRAINING S.r.l.s.<br>La valutazione di Impatto acustico anche alla luce della nuova norma UNI 12354-4 – sviluppo di casi pratici<br>Data: 28.01.2019<br>DD. n. 201 del 15.11.2018<br>Registro trasmesso con pec del 06.02.2019 acquisita al prot. 1355 del 06.02.2019 e successivamente integrato con pec del 10.12.2019 (dichiarazione frequenza/profitto). | 16 |
| | | | | 5 | SONTRAINING S.r.l.s.<br>Approfondimenti sulle metodologie di valutazione della normale tollerabilità e accettabilità<br>Data: 23.09.2019<br>DD. n. 102 del 06.05.2019<br>Registro trasmesso con pec del 24.10.2019 acquisita al prot. 13102 del 25.10.2019 e successivamente integrato con pec del 01.12.2019 (dichiarazione frequenza/profitto). | |
| | | | | 6 | Ordine degli Architetti PPC della provincia di Bergamo<br>“Impatto acustico dei cantieri e la norma UNI 11728”<br>Data:16.11.2021<br>Autorizzato dalla Regione Lombardia con atto prot. T1.2021.0084905 del 20/09/2021<br>Documentazione ricevuta con PEC del 09.12.2021. | |
| 6741 | 10/12/2018 | ANTONIO | TRAMONTE | 8 | Ordine degli Architetti di Roma e Provincia<br>“La qualità acustica degli ambienti confinati”<br>Data:19-26.01.2021<br>Autorizzato dalla Regione Lazio con DD. n.G00048 del 09.01.2021.<br>Documentazione ricevuta con PEC del 02.05.2021. | 33 |
| | | | | 5 | SONTRAINING S.r.l.s.<br>La valutazione di Impatto acustico anche alla luce della nuova norma UNI 12354-4 – sviluppo di casi pratici<br>Data: 28.01.2019<br>DD. n. 201 del 15.11.2018<br>Registro trasmesso con pec del 06.02.2019 acquisita al prot. 1355 del 06.02.2019 e successivamente integrato con pec del 10.12.2019 (dichiarazione frequenza/profitto). | |
| | | | | 6 | SONTRAINING S.r.l.s.<br>La valutazione di impatto acustico alla luce della nuova Norma UNI 12354-4 | |



15

| N. ISCRIZIONE ENTECA | DATA PUBBLICAZIONE IN ENTECA (da cui decorrono i 5 anni) | NOME | COGNOME | N. ORE | ENTE DI FORMAZIONE/TITOLO DEL CORSO SOSTENUTO/DATA/ESTREMI ATTO AUTORIZZATIVO/ESTREMI TRASMISSIONE DOCUMENTAZIONE | N. ORE TOT |
|---|---|---|---|---|---|---|
| | | | | | Data: 16.05.2019<br>DD. n. 102 del 06.05.2019<br>Registro trasmesso con pec del 22.07.2019 | |
| | | | | 5 | ORDINE DEGLI INGEGNERI DELLA PROVINCIA DI FOGGIA<br>Strumentazioni e Tecniche di misura, Nome UNI - Acustica<br>Data: 31.10.2019<br>DD. n. 240 del 01.10.2019<br>Registro trasmesso con pec del 28.11.2019 acquisita al prot. 14778 del 28.11.2019 | |
| | | | | 5 | ORDINE DEGLI INGEGNERI DELLA PROVINCIA DI FOGGIA<br>Misurazioni di Rumore e di Vibrazioni nei luoghi di lavoro. Ultimi aggiornamenti normativi e tecnici<br>Data: 08.11.2019<br>DD. n. 240 del 01.10.2019<br>Registro trasmesso con pec del 28.11.2019 acquisita al prot. 14777 del 28.11.2019 | |
| | | | | 4 | Associazione Assform<br>“Uso avanzato del software Noisework”<br>Data: 24.10.2022<br>Autorizzato dalla Regione Emilia Romagna con DD. n. 2043 del 04.02.2022<br>Documentazione trasmessa con PEC del 12.11.2022 | |
| **10149** | **14/01/2019** | **ROSITA** | **SARDONE** | **5** | **SONTRAINING S.r.l.s.<br>La valutazione di Impatto acustico anche alla luce della nuova norma UNI 12354- 4 – sviluppo di casi pratici<br>Data: 28.01.2019<br>DD. n. 201 del 15.11.2018<br>Registro trasmesso con pec del 06.02.2019 acquisita al prot. 1355 del 06.02.2019 e successivamente integrato con pec del 10.12.2019 (dichiarazione frequenza/profitto).** | **30** |
| | | | | **5** | **SONTRAINING S.r.l.s.<br>Il confort acustico alla luce dei nuovi criteri ambientali minimi per gli edifici pubblici ai sensi del decreto del Ministero dell’Ambiente DECRETO 11 ottobre 2017<br>Date: 23.04.2020;<br>DD. n. 101 del 06.05.2019<br>Registro - dichiarazione frequenza/profitto, trasmesso con pec del 02.07.2020.** | |
| | | | | **12** | **E-Train srl<br>“La valutazione e la misura del rumore in ambiente esterno”<br>Date: dal 15 al 29.11.2021<br>Autorizzato dalla Regione Marcje con DDPF n.545 del 25.05.2021** | |



16

| N. ISCRIZIONE ENTECA | DATA PUBBLICAZIONE IN ENTECA (da cui decorrono i 5 anni) | NOME | COGNOME | N. ORE | ENTE DI FORMAZIONE/TITOLO DEL CORSO SOSTENUTO/DATA/ESTREMI ATTO AUTORIZZATIVO/ESTREMI TRASMISSIONE DOCUMENTAZIONE | N. ORE TOT |
|---|---|---|---|---|---|---|
| | | | | | **Documentazione trasmessa con PEC del 17.02.2022** | |
| | | | | **4** | **E-Train srl**<br>**"Il contenzioso in acustica.Casi studio"**<br>**Data: 01.12.2021**<br>**Corso autor. dalla Regione Emilia Romagna con DD. N. 22736 del 25.11.2021**<br>**Documentazione trasmessa con PEC del 17.02.2022** | |
| | | | | **4** | **E-Train srl**<br>**"La valutazione di impatto acustico. Casi studio (previsionale e post operam)"**<br>**Data:03.12.2021**<br>**Corso autor. dalla Regione Emilia Romagna con DD. N. 22736 del 25.11.2021**<br>**Documentazione trasmessa con PEC del 17.02.2022** | |
| **10411** | **20/01/2019** | **ANTONIO** | **CINQUEPALMI** | **5** | **SONTRAINING S.r.l.s.**<br>**La valutazione di Impatto acustico anche alla luce della nuova norma UNI 12354- 4 – sviluppo di casi pratici**<br>**Data: 28.01.2019**<br>**DD. n. 201 del 15.11.2018**<br>**Registro trasmesso con pec del 06.02.2019 acquisita al prot. 1355 del 06.02.2019 e successivamente integrato con pec del 10.12.2019 (dichiarazione frequenza/profitto).** | **15** |
| | | | | **10** | **SONTRAINING S.r.l.s.**<br>**Requisiti Acustici Passivi ai sensi delle nuove UNI di progetto e di collaudo**<br>**Date: 11.02.2019; 18.02.2019**<br>**DD. n. 201 del 15.11.2018**<br>**Registro trasmesso con pec del 15.03.2019 acquisita al prot. 3049 del 18.03.2019 e successivamente integrato con pec del 10.12.2019 (dichiarazione frequenza/profitto).** | |
| 6747 | 10/12/2018 | TIZIANO | BIBBO' | 10 | SONTRAINING S.r.l.s.<br>Requisiti Acustici Passivi ai sensi delle nuove UNI di progetto e di collaudo<br>Date: 11.02.2019; 18.02.2019<br>DD. n. 201 del 15.11.2018<br>Registro trasmesso con pec del 15.03.2019 acquisita al prot. 3049 del 18.03.2019 e successivamente integrato con pec del 10.12.2019 (dichiarazione frequenza/profitto). | 21 |
| | | | | 5 | SONTRAINING S.r.l.s.<br>Il confort acustico alla luce dei nuovi criteri ambientali minimi per gli edifici pubblici ai sensi del decreto del Ministero dell'Ambiente DECRETO 11 ottobre 2017<br>Date: 23.04.2020;<br>DD. n. 101 del 06.05.2019 | |



17

| N. ISCRIZIONE ENTECA | DATA PUBBLICAZIONE IN ENTECA (da cui decorrono i 5 anni) | NOME | COGNOME | N. ORE | ENTE DI FORMAZIONE/TITOLO DEL CORSO SOSTENUTO/DATA/ESTREMI ATTO AUTORIZZATIVO/ESTREMI TRASMISSIONE DOCUMENTAZIONE | N. ORE TOT |
|---|---|---|---|---|---|---|
| | | | | | Registro - dichiarazione frequenza/profitto, trasmesso con pec del 02.07.2020. | |
| | | | | 6 | FORMEDIL CTP FOGGIA<br>"Acustica edilizia e tenuta all'aria dell'involucro"<br>Date: 14 e 20.02.2023<br>Autorizzato dalla Regione Puglia con DD. N. 402 del 22.11.2022<br>Registro e attestati ricevuti con PEC del 28.02.2023 | |
| 6464 | 10/12/2018 | MARIANNA | DENORA | 10 | SONTRAINING S.r.l.s.<br>Requisiti Acustici Passivi ai sensi delle nuove UNI di progetto e di collaudo<br>Date: 11.02.2019; 18.02.2019<br>DD. n. 201 del 15.11.2018<br>Registro trasmesso con pec del 15.03.2019 acquisita al prot. 3049 del 18.03.2019 e successivamente integrato con pec del 10.12.2019 (dichiarazione frequenza/profitto). | 25 |
| | | | | 5 | SONTRAINING S.r.l.s.<br>Approfondimenti sulle metodologie di valutazione della normale tollerabilità e accettabilità<br>Data: 23.09.2019<br>DD. n. 102 del 06.05.2019<br>Registro trasmesso con pec del 24.10.2019 acquisita al prot. 13102 del 25.10.2019 e successivamente integrato con pec del 01.12.2019 (dichiarazione frequenza/profitto). | |
| | | | | 5 | SONTRAINING S.r.l.s.<br>000025 - Misurazione di vibrazioni indotte da infrastrutture e attività di cantiere.<br>DATE: 27.04.2020<br>Autorizzato dalla Regione CAMPANIA DD. n. 70 del 24.02.2020<br>Registro - dichiarazione frequenza/profitto, trasmesso dalla Società SONTRAINING S.r.l.s. con pec del 13.05.2020. | |
| | | | | 5 | SONTRAINING S.r.l.s.<br>Valutazione di impatto acustico di impianti eolici – secondo linee guida Ispra<br>Date: 13.01.2020;<br>DD. n. 101 del 06.05.2019<br>Registro - dichiarazione frequenza/profitto, trasmesso con pec del 01.07.2020. | |
| 6677 | 10/12/2018 | ANGELO MICHELE | DI BENEDETTO | 10 | SONTRAINING S.r.l.s.<br>Requisiti Acustici Passivi ai sensi delle nuove UNI di progetto e di collaudo<br>Date: 11.02.2019; 18.02.2019<br>DD. n. 201 del 15.11.2018<br>Registro trasmesso con pec del 15.03.2019 acquisita al prot. 3049 del 18.03.2019 e successivamente integrato con pec del 10.12.2019 (dichiarazione frequenza/profitto). | 40 |



18

| N. ISCRIZIONE ENTECA | DATA PUBBLICAZIONE IN ENTECA (da cui decorrono i 5 anni) | NOME | COGNOME | N. ORE | ENTE DI FORMAZIONE/TITOLO DEL CORSO SOSTENUTO/DATA/ESTREMI ATTO AUTORIZZATIVO/ESTREMI TRASMISSIONE DOCUMENTAZIONE | N. ORE TOT |
|---|---|---|---|---|---|---|
| | | | | 4 | E-Train srl<br>“Il contenzioso in acustica. Casi studio”<br>Data: 20.12.2021<br>Autorizzato dalla Regione Emilia Romagna con DD. n. 22736 del 25.11.2021<br>Documentazione ricevuta con PEC del 24.01.2022 | |
| | | | | 6 | E-Train srl<br>“Il miglioramento dei requisiti acustici nella ristrutturazione edilizia”<br>Date: 16 e 17.12.2021<br>Autorizzato dalla Regione Emilia Romagna con DD. n. 22736 del 25.11.2021<br>Documentazione ricevuta con PEC del 23.01.2022 | |
| | | | | 8 | Ordine degli Ingegneri della Provincia BAT<br>“Novità in acustica edilizia”<br>Date: 23 e 25.09.2020<br>Autorizzato dalla Regione Puglia mcon DD. n. 253 del 19.08.2020<br>Documentazione ricevuta con PEC del 15.06.2020 | |
| | | | | 4 | E-Train srl<br>“La norma UNI 11532: Comfort acustico nelle scuole e negli uffici”<br>Data: 09.12.2022<br>Riconosciuto dalla Regione Marche con DD. n. 230 del 30.11.2022<br>Documentazione ricevuta con PEC del 02.01.2023 | |
| | | | | 8 | E-Train srl<br>“La valutazione di impatto acustico:casi studio (previsionale e post operam)”<br>Date: 12 e 19.12.2022<br>Riconosciuto dalla Regione Marche con DDPF n.175 del 24.03.2022<br>Documentazione ricevuta con PEC del 02.01.2023 | |
| 6556 | 10/12/2018 | MICHELE | LOCAPO | 10 | SONTRAINING S.r.l.s.<br>Requisiti Acustici Passivi ai sensi delle nuove UNI di progetto e di collaudo<br>Date: 11.02.2019; 18.02.2019<br>DD. n. 201 del 15.11.2018<br>Registro trasmesso con pec del 15.03.2019 acquisita al prot. 3049 del 18.03.2019 e successivamente integrato con pec del 10.12.2019 (dichiarazione frequenza/profitto). | 27 |
| | | | | 5 | SONTRAINING S.r.l.s.<br>Il confort acustico alla luce dei nuovi criteri ambientali minimi per gli edifici pubblici ai sensi del decreto del Ministero dell’Ambiente DECRETO 11 ottobre 2017<br>Date: 23.04.2020;<br>DD. n. 101 del 06.05.2019<br>Registro - dichiarazione frequenza/profitto, trasmesso con pec del 02.07.2020. | |



19

| N. ISCRIZIONE ENTECA | DATA PUBBLICAZIONE IN ENTECA (da cui decorrono i 5 anni) | NOME | COGNOME | N. ORE | ENTE DI FORMAZIONE/TITOLO DEL CORSO SOSTENUTO/DATA/ESTREMI ATTO AUTORIZZATIVO/ESTREMI TRASMISSIONE DOCUMENTAZIONE | N. ORE TOT |
|---|---|---|---|---|---|---|
| | | | | 4 | Centro Studi Edili<br>"Fondamenti di acustica e concetti base mod. 1"<br>Data: 03.12.2021<br>Autorizzato dalla Regione Umbria con DD. N. 7563 del 29/07/2021<br>Documentazione ricevuta con PEC del 24.09.2022 | |
| | | | | 4 | Centro Studi Edili<br>"Fondamenti di acustica e concetti base mod. 2"<br>Data: 26.11.2021<br>Autorizzato dalla Regione Umbria con DD. N. 7564 del 29/07/2021<br>Documentazione ricevuta con PEC del 24.09.2022 | |
| | | | | 4 | Centro Studi Edili<br>"Fondamenti di acustica e concetti base mod. 3"<br>Data: 17.12.2021<br>Autorizzato dalla Regione Umbria con DD. N. 7565 del 29/07/2021<br>Documentazione ricevuta con PEC del 24.09.2022 | |
| 6465 | 10/12/2018 | GIORGIO | MUSAIO SOMMA | 10 | SONTRAINING S.r.l.s.<br>Requisiti Acustici Passivi ai sensi delle nuove UNI di progetto e di collaudo<br>Date: 11.02.2019; 18.02.2019<br>DD. n. 201 del 15.11.2018<br>Registro trasmesso con pec del 15.03.2019 acquisita al prot. 3049 del 18.03.2019 e successivamente integrato con pec del 10.12.2019 (dichiarazione frequenza/profitto). | 30 |
| | | | | 12 | E-TRAIN SRL<br>Valutazione previsionale di impatto acustico<br>Date: 05.05.2020<br>Autorizzato dalla Regione MARCHE DDPF. n. 229 del 20.03.2020<br>Attestato frequenza trasmesso con pec del 10.06.2020. | |
| | | | | 8 | E-TRAIN<br>Criteri Ambientali Minimi, comfort acustico e classificazione acustica degli edifici.<br>Date: 30.09.2021 e 07.10.2021<br>Autorizzato con DD. n.113 del 30.03.201 della Regione Puglia<br>Registro trasmesso con PEC del 22.10.2021. | |
| 6675 | 10/12/2018 | DANIELE | PEDONE | 10 | SONTRAINING S.r.l.s.<br>Requisiti Acustici Passivi ai sensi delle nuove UNI di progetto e di collaudo<br>Date: 11.02.2019; 18.02.2019<br>DD. n. 201 del 15.11.2018<br>Registro trasmesso con pec del 15.03.2019 acquisita al prot. 3049 del 18.03.2019 e successivamente integrato con pec del 10.12.2019 (dichiarazione frequenza/profitto). | 10 |



20

| N. ISCRIZIONE ENTECA | DATA PUBBLICAZIONE IN ENTECA (da cui decorrono i 5 anni) | NOME | COGNOME | N. ORE | ENTE DI FORMAZIONE/TITOLO DEL CORSO SOSTENUTO/DATA/ESTREMI ATTO AUTORIZZATIVO/ESTREMI TRASMISSIONE DOCUMENTAZIONE | N. ORE TOT |
|---|---|---|---|---|---|---|
| 6418 | 10/12/2018 | ARCANGELO | TARANTINO | 10 | SONTRAINING S.r.l.s.<br>Requisiti Acustici Passivi ai sensi delle nuove UNI di progetto e di collaudo<br>Date: 11.02.2019; 18.02.2019<br>DD. n. 201 del 15.11.2018<br>Registro trasmesso con pec del 15.03.2019 acquisita al prot. 3049 del 18.03.2019 e successivamente integrato con pec del 10.12.2019 (dichiarazione frequenza/profitto). | 21 |
| | | | | 5 | SONTRAINING S.r.l.s.<br>"Procedure per la misurazione e l'analisi del rumore intrusivo: la UNI/TS 11844:2022"<br>Data: 30.03.2022<br>Autorizzato dalla Regione Umbria con DD. N. 1843 del 22.02.2022<br>Documentazione ricevuta con PEC del 28.04.2022 | |
| | | | | 6 | Ordine degli Ingegneri della provincial di PD e ANIT<br>"Il controllo delle vibrazioni negli edifici e nei loro impianti. Normativa di riferimento e tecniche di misura in opera – corso di livello avanzato"<br>Data: 25.11.2022<br>Autorizzato dalla Regione Veneto con prot. 2022 - 0009085 / U Del 01/02/2022<br>Documentazione ricevuta con PEC del 27.12.2022 | |
| 6758 | 10/12/2018 | ANTONIO | SARDELLA | 10 | SONTRAINING S.r.l.s.<br>Misurazioni di rumore e vibrazioni nei luoghi di lavoro<br>Date: 11.03.2019; 18.03.2019<br>DD. n. 201 del 15.11.2018<br>Registro trasmesso con pec del 09.04.2019 acquisita al prot. 4214 del 10.04.2019 e successivamente integrato con pec del 01.12.2019 (dichiarazione frequenza/profitto). | 30 |
| | | | | 5 | Dipartimento di Scienze dell'Ingegneria e dell'Architettura - (ICAR) del Politecnico di Bari in collaborazione con l'Ordine degli Ingegneri della Provincia di Bari<br>ACUSTICA AMBIENTALE – MODULO C1<br>Data 06.11.2020<br>Autorizzato con DD. n. 146 del 29.04.2020<br>Registro - dichiarazione frequenza/profitto, trasmessi con pec del 27.1.2020. | |
| | | | | 5 | Dipartimento di Scienze dell'Ingegneria e dell'Architettura - (ICAR) del Politecnico di Bari in collaborazione con l'Ordine degli Ingegneri della Provincia di Bari<br>Acustica Ambientale – Modulo C2<br>Data 18.12.2020<br>Autorizzato con DD. n. 146 del 29.04.2020<br>Registro - dichiarazione frequenza/profitto, trasmessi con pec del 23.12.2020 | |

| N. ISCRIZIONE ENTECA | DATA PUBBLICAZIONE IN ENTECA (da cui decorrono i 5 anni) | NOME | COGNOME | N. ORE | ENTE DI FORMAZIONE/TITOLO DEL CORSO SOSTENUTO/DATA/ESTREMI ATTO AUTORIZZATIVO/ESTREMI TRASMISSIONE DOCUMENTAZIONE | N. ORE TOT |
|---|---|---|---|---|---|---|
| | | | | 5 | SONTRAINING S.r.l.s.<br>"Analisi dettagliata dei parametri acustici da misurare in ambiente di vita e di lavoro".<br>Data: 15.07.2021<br>Autorizzato con DD. n.11 del 21.01.2021<br>Registro e attestazioni profitto trasmessi con PEC del 04.08.2021 | |
| | | | | 5 | Son Training srls<br>"Procedure per la misurazione e l'analisi del del rumore intrusivo"<br>Data: 30.03.2022<br>Autorizzato dalla Regione Umbria con DD. N. 1843 del 22.02.2022<br>Documentazione ricevuta con PEC del 30.03.2022 | |
| 6551 | 10/12/2018 | SILVIO | GALTIERI | 10 | SONTRAINING S.r.l.s.<br>Misurazioni di rumore e vibrazioni nei luoghi di lavoro<br>Date: 11.03.2019; 18.03.2019<br>DD. n. 201 del 15.11.2018<br>Registro trasmesso con pec del 09.04.2019 acquisita al prot. 4214 del 10.04.2019 e successivamente integrato con pec del 01.12.2019 (dichiarazione frequenza/profitto). | 10 |
| 6692 | 10/12/2018 | MICHELE | DI SIPIO | 6 | SONTRAINING S.r.l.s.<br>La valutazione di impatto acustico alla luce della nuova Norma UNI 12354-4<br>Date: 16.05.2019;<br>DD. n. 102 del 06.05.2019<br>Registro trasmesso con pec del 22.07.2019 acquisita al prot. 9045 del 23.07.2019 e successivamente integrato con pec del 02.12.2019 (dichiarazione frequenza/profitto). | 30 |
| | | | | 12 | Coprai Training srl<br>"Valutazione previsionale di impatto acustico"<br>Date: dall'11 al 25.05.2021<br>Aurtorizzato dalla Regione Abruzzo con DD. N. 144 del 13.04.2021<br>Documentazione ricevuta con PEC del 07.03.2022 | |
| | | | | 12 | E-TRAIN<br>"La valutazione e la misura del rumore in ambiente esterno"<br>Date: dal 22.04.2022 al 06.05.2022<br>Autorizzato dalla Regione Umbria con DD. n. 3070 del 28.03.2022<br>Documentazione ricevuta con PEC del 26.05.2022 | |
| 6702 | 10/12/2018 | TOMMASO | MERCURIO | 6 | SONTRAINING S.r.l.s.<br>La valutazione di impatto acustico alla luce della nuova Norma UNI 12354-4<br>Date: 16.05.2019;<br>DD. n. 102 del 06.05.2019<br>Registro trasmesso con pec del 22.07.2019 acquisita al prot. 9045 del | 12 |



22

| N. ISCRIZIONE ENTECA | DATA PUBBLICAZIONE IN ENTECA (da cui decorrono i 5 anni) | NOME | COGNOME | N. ORE | ENTE DI FORMAZIONE/TITOLO DEL CORSO SOSTENUTO/DATA/ESTREMI ATTO AUTORIZZATIVO/ESTREMI TRASMISSIONE DOCUMENTAZIONE | N. ORE TOT |
|---|---|---|---|---|---|---|
| | | | | | 23.07.2019 e successivamente integrato con pec del 02.12.2019 (dichiarazione frequenza/profitto). | |
| | | | | 6 | FORMEDIL CPT FOGGIA<br>"Acustica edilizia e tenuta all'aria dell'involucro"<br>Date: 14 e 20.02.2023<br>Autorizzato dalla Regione Puglia con DD. n. 402 del 22.11.2022<br>Registro/attestato trasmesso con PEC del 23.02.2023 | |
| 6713 | 10/12/2018 | GIUSEPPE MICHELE | VORRASIO | 6 | SONTRAINING S.r.l.s.<br>La valutazione di impatto acustico alla luce della nuova Norma UNI 12354-4<br>Date: 16.05.2019;<br>DD. n. 102 del 06.05.2019<br>Registro trasmesso con pec del 22.07.2019 acquisita al prot. 9045 del 23.07.2019 e successivamente integrato con pec del 02.12.2019 (dichiarazione frequenza/profitto). | 57 |
| | | | | 5 | SONTRAINING S.r.l.s.<br>Approfondimenti sulle metodologie di valutazione della normale tollerabilità e accettabilità<br>Date: 23.09.2019;<br>DD. n. 102 del 06.05.2019<br>Registro trasmesso con pec del 24.10.2019 acquisita al prot. 13102 del 25.10.2019 e successivamente integrato con pec del 01.12.2019 (dichiarazione frequenza/profitto). | |
| | | | | 5 | ORDINE DEGLI INGEGNERI DELLA PROVINCIA DI FOGGIA<br>Strumentazioni e Tecniche di misura, Nome UNI - Acustica<br>Data: 31.10.2019<br>DD. n. 240 del 01.10.2019<br>Registro trasmesso con pec del 28.11.2019 acquisita al prot. 14778 del 28.11.2019 | |
| | | | | 5 | ORDINE DEGLI INGEGNERI DELLA PROVINCIA DI FOGGIA<br>Misurazioni di Rumore e di Vibrazioni nei luoghi di lavoro. Ultimi aggiornamenti normativi e tecnici<br>Data: 08.11.2019<br>DD. n. 240 del 01.10.2019<br>Registro trasmesso con pec del 28.11.2019 acquisita al prot. 14777 del 28.11.2019 | |
| | | | | 5 | SONTRAINING S.r.l.s.<br>Autorizzazione in deroga per le attività temporanee – movida – metodologie applicative<br>Date: 22.11.2019;<br>DD. n. 101 del 06.05.2019 | |

| N. ISCRIZIONE ENTECA | DATA PUBBLICAZIONE IN ENTECA (da cui decorrono i 5 anni) | NOME | COGNOME | N. ORE | ENTE DI FORMAZIONE/TITOLO DEL CORSO SOSTENUTO/DATA/ESTREMI ATTO AUTORIZZATIVO/ESTREMI TRASMISSIONE DOCUMENTAZIONE | N. ORE TOT |
|---|---|---|---|---|---|---|
| | | | | | Registro - dichiarazione frequenza/profitto, trasmesso con pec del 19.12.2019. | |
| | | | | 5 | SONTRAINING S.r.l.s.<br>Valutazione di impatto acustico di impianti eolici – secondo linee guida Ispra<br>Date: 13.01.2020;<br>DD. n. 101 del 06.05.2019<br>Registro - dichiarazione frequenza/profitto, trasmesso con pec del 01.07.2020. | |
| | | | | 5 | SONTRAINING S.r.l.s.<br>Il confort acustico alla luce dei nuovi criteri ambientali minimi per gli edifici pubblici ai sensi del decreto del Ministero dell'Ambiente DECRETO 11 ottobre 2017<br>Date: 23.04.2020;<br>DD. n. 101 del 06.05.2019<br>Registro - dichiarazione frequenza/profitto, trasmesso con pec del 02.07.2020. | |
| | | | | 5 | SONTRAINING S.r.l.s.<br>Strumentazioni e tecniche di misura – corrette impostazioni ed esercitazioni pratiche sull'uso dei fonometri.<br>Data:5.10.2021<br>Autorizzato dalla Regione Puglia con D.D. n.11 del 21.01.2021<br>Registro trasmesso con PEC del 12.11.2021 | |
| | | | | 5 | SONTRAINING S.r.l.s.<br>"Autorizzazione in deroga ai limiti di rumore per le attività temporanee"<br>Data:28.03.2022<br>Autorizzato dalla Regione Puglia con DD. N. 60 del 24.02.2022<br>Registro ricevuto con PEC del 22.04.2022 | |
| | | | | 5 | SONTRAINING S.r.l.s.<br>"Procedure per la misurazione e l'analisi del rumore intrusivo:<br>la UNI/TS 11844:2022"<br>Data: 30.03.2022<br>Autorizzato dalla Regione Umbria con DD. n. 1843 del 22.02.2022<br>Documentazione ricevuta con PEC del 26.08.2022 | |
| | | | | 6 | FORMEDIL CPT FOGGIA<br>"Acustica edilizia e tenuta all'aria dell'involucro"<br>Date: 14 e 20.02.2023<br>Autorizzato dalla Regione Puglia con DD. n. 402 del 22.11.2022<br>Registro/attestato trasmesso con PEC del 23.02.2023 | |
| 6715 | 10/12/2018 | MICHELE | VORRASIO | 6 | SONTRAINING S.r.l.s.<br>La valutazione di impatto acustico alla luce della nuova Norma UNI 12354-4<br>Date: 16.05.2019;<br>DD. n. 102 del 06.05.2019 | 22 |



24

| N. ISCRIZIONE ENTECA | DATA PUBBLICAZIONE IN ENTECA (da cui decorrono i 5 anni) | NOME | COGNOME | N. ORE | ENTE DI FORMAZIONE/TITOLO DEL CORSO SOSTENUTO/DATA/ESTREMI ATTO AUTORIZZATIVO/ESTREMI TRASMISSIONE DOCUMENTAZIONE | N. ORE TOT |
|---|---|---|---|---|---|---|
| | | | | | Registro trasmesso con pec del 22.07.2019 acquisita al prot. 9045 del 23.07.2019 e successivamente integrato con pec del 02.12.2019 (dichiarazione frequenza/profitto). | |
| | | | | 5 | ORDINE DEGLI INGEGNERI DELLA PROVINCIA DI FOGGIA<br>Strumentazioni e Tecniche di misura, Nome UNI - Acustica<br>Data: 31.10.2019<br>DD. n. 240 del 01.10.2019<br>Registro trasmesso con pec del 28.11.2019 acquisita al prot. 14778 del 28.11.2019 | |
| | | | | 5 | ORDINE DEGLI INGEGNERI DELLA PROVINCIA DI FOGGIA<br>Misurazioni di Rumore e di Vibrazioni nei luoghi di lavoro. Ultimi aggiornamenti normativi e tecnici<br>Data: 08.11.2019<br>DD. n. 240 del 01.10.2019<br>Registro trasmesso con pec del 28.11.2019 acquisita al prot. 14777 del 28.11.2019 | |
| | | | | 6 | FORMEDIL CPT FOGGIA<br>“Acustica edilizia e tenuta all’aria dell’involucro”<br>Date: 14 e 20.02.2023<br>Autorizzato dalla Regione Puglia con DD. n. 402 del 22.11.2022<br>Registro/attestato trasmesso con PEC del 23.02.2023 | |
| 6718 | 10/12/2018 | RAIMONDO PIO STEFANO | DIBENEDETTO | 6 | SONTRAINING S.r.l.s.<br>La valutazione di impatto acustico alla luce della nuova Norma UNI 12354-4<br>Date: 16.05.2019;<br>DD. n. 102 del 06.05.2019<br>Registro trasmesso con pec del 22.07.2019 acquisita al prot. 9045 del 23.07.2019 e successivamente integrato con pec del 02.12.2019 (dichiarazione frequenza/profitto). | 6 |
| **10081** | **28/12/2018** | **FRANCESCO** | **CELA** | **6** | **SONTRAINING S.r.l.s.<br>La valutazione di impatto acustico alla luce della nuova Norma UNI 12354-4<br>Date: 16.05.2019;<br>DD. n. 102 del 06.05.2019<br>Registro trasmesso con pec del 22.07.2019 acquisita al prot. 9045 del 23.07.2019 e successivamente integrato con pec del 02.12.2019 (dichiarazione frequenza/profitto).** | **11** |
| | | | | **5** | **ORDINE DEGLI INGEGNERI DELLA PROVINCIA DI FOGGIA<br>Strumentazioni e Tecniche di misura, Nome UNI - Acustica<br>Data: 31.10.2019<br>DD. n. 240 del 01.10.2019<br>Registro trasmesso con pec del 28.11.2019 acquisita al prot. 14778 del** | |

| N. ISCRIZIONE ENTECA | DATA PUBBLICAZIONE IN ENTECA (da cui decorrono i 5 anni) | NOME | COGNOME | N. ORE | ENTE DI FORMAZIONE/TITOLO DEL CORSO SOSTENUTO/DATA/ESTREMI ATTO AUTORIZZATIVO/ESTREMI TRASMISSIONE DOCUMENTAZIONE | N. ORE TOT |
|---|---|---|---|---|---|---|
| | | | | | **28.11.2019** | |
| 6748 | 10/12/2018 | NICOLA | DATTOLI | 6 | SONTRAINING S.r.l.s.<br>La valutazione di impatto acustico alla luce della nuova Norma UNI 12354-4<br>Date: 16.05.2019;<br>DD. n. 102 del 06.05.2019<br>Registro trasmesso con pec del 22.07.2019 acquisita al prot. 9045 del 23.07.2019 e successivamente integrato con pec del 02.12.2019 (dichiarazione frequenza/profitto). | 6 |
| 6716 | 10/12/2018 | ANTONIO | FALCONE | 6 | SONTRAINING S.r.l.s.<br>La valutazione di impatto acustico alla luce della nuova Norma UNI 12354-4<br>Date: 16.05.2019;<br>DD. n. 102 del 06.05.2019<br>Registro trasmesso con pec del 22.07.2019 acquisita al prot. 9045 del 23.07.2019 e successivamente integrato con pec del 02.12.2019 (dichiarazione frequenza/profitto). | 22 |
| | | | | 10 | Dipartimento di Scienze dell'Ingegneria e dell'Architettura - (ICAR) del Politecnico di Bari in collaborazione con l'Ordine degli Ingegneri della Provincia di Bari<br>Acustica Edilizia - Moduli D1 e D2<br>Data 04-11.12.2020<br>Autorizzato con DD. n. 146 del 29.04.2020<br>Registro - dichiarazione frequenza/profitto, trasmessi con pec del 23.12.2020 | |
| | | | | 6 | FORMEDIL CTP FOGGIA<br>"Acustica edilizia e tenuta all'aria dell'involucro"<br>Date: 14 e 20.02.2023<br>Autorizzato dalla Regione Puglia con DD. N. 402 del 22.11.2022<br>Registro e attestati ricevuti con PEC del 28.02.2023 | |
| 6753 | 10/12/2018 | ANTONIO | MISCHITELLI | 6 | SONTRAINING S.r.l.s.<br>La valutazione di impatto acustico alla luce della nuova Norma UNI 12354-4<br>Date: 16.05.2019;<br>DD. n. 102 del 06.05.2019<br>Registro trasmesso con pec del 22.07.2019 acquisita al prot. 9045 del 23.07.2019 e successivamente integrato con pec del 02.12.2019 (dichiarazione frequenza/profitto). | 35 |
| | | | | 5 | ORDINE DEGLI INGEGNERI DELLA PROVINCIA DI FOGGIA<br>Strumentazioni e Tecniche di misura, Nome UNI - Acustica<br>Data: 31.10.2019<br>DD. n. 240 del 01.10.2019<br>Registro trasmesso con pec del 28.11.2019 acquisita al prot. 14778 del | |



26

| N. ISCRIZIONE ENTECA | DATA PUBBLICAZIONE IN ENTECA (da cui decorrono i 5 anni) | NOME | COGNOME | N. ORE | ENTE DI FORMAZIONE/TITOLO DEL CORSO SOSTENUTO/DATA/ESTREMI ATTO AUTORIZZATIVO/ESTREMI TRASMISSIONE DOCUMENTAZIONE | N. ORE TOT |
|---|---|---|---|---|---|---|
| | | | | | 28.11.2019 | |
| | | | | 4 | E-Train srl<br>"L'incertezza di misura in acustica applicata"<br>Data: 18.02.2022<br>Autorizzato dalla Regione FVG con DD. n. 7251/P del 17.02.2017<br>Documentazione ricevuta con PEC del 08.03.2022 | |
| | | | | 12 | E-Train srl<br>"Valutazione previsionale impatto acustico"<br>Date: dal 13 al 27.03.2023<br>Autorizzato dalla Regione Marche con DD. n48 del 27.01.2023<br>Documentazione ricevuta con PEC del 06.04.2023 | |
| | | | | 8 | BEE TRAINED s.r.l.<br>"Modulo acustica ambientale"<br>Date: 21 e 28.09.2022<br>Autorizzato dalla Regione Toscana con DD. n. 145341 del 06.04.2022<br>Documentazione ricevuta con PEC del 06.04.2023 | |
| 6732 | 10/12/2018 | PATRIZIA | ZORZETTO | 6 | SONTRAINING S.r.l.s.<br>La valutazione di impatto acustico alla luce della nuova Norma UNI 12354-4<br>Date: 16.05.2019;<br>DD. n. 102 del 06.05.2019<br>Registro trasmesso con pec del 22.07.2019 acquisita al prot. 9045 del 23.07.2019 e successivamente integrato con pec del 02.12.2019 (dichiarazione frequenza/profitto). | 36 |
| | | | | 10 | Dipartimento di Scienze dell'Ingegneria e dell'Architettura - (ICAR) del Politecnico di Bari in collaborazione con l'Ordine degli Ingegneri della Provincia di Bari<br>Acustica Forense - Moduli A1+A2<br>Data 17.07.2020<br>Autorizzato con DD. n. 146 del 29.04.2020<br>Registro - dichiarazione frequenza/profitto, trasmessi con pec del 31.07.2020 e 03.09.2020 | |
| | | | | 10 | Politecnico di Bari<br>"Acustica Edilizia"<br>Date: 14 e 18.02.2022<br>Riconosciuto dalla Regione Puglia con DD. n. 130 del 06.04.2021<br>Registro inviato con PEC del 23.02.2022 | |
| | | | | 5 | Dipartimento ArCoD del Politecnico di Bari<br>"Soddisfacimento dei requisiti acustici passivi"<br>Data: 15.06.2023 | |



27

| N. ISCRIZIONE ENTECA | DATA PUBBLICAZIONE IN ENTECA (da cui decorrono i 5 anni) | NOME | COGNOME | N. ORE | ENTE DI FORMAZIONE/TITOLO DEL CORSO SOSTENUTO/DATA/ESTREMI ATTO AUTORIZZATIVO/ESTREMI TRASMISSIONE DOCUMENTAZIONE | N. ORE TOT |
|---|---|---|---|---|---|---|
| | | | | | Autorizzato dalla Regione Puglia con DD n.109 del 24.03.2023"<br>Registro ed attestati trasmessi con PEC del 21.06.2023 | |
| | | | | 5 | Dipartimento ArCoD del Politecnico di Bari<br>"Impianti eolici"<br>Data:03.07.2023<br>Riconosciuto dalla Regione Puglia cn DD n.109 del 24.03.2023<br>Registro presenze e attestazioni frequenza/profitto ricevuti con PEC del 06.07.23 | |
| 6744 | 10/12/2018 | GIOVANNI | MENDITTI | 6 | SONTRAINING S.r.l.s.<br>La valutazione di impatto acustico alla luce della nuova Norma UNI 12354-4<br>Date: 16.05.2019;<br>DD. n. 102 del 06.05.2019<br>Registro trasmesso con pec del 22.07.2019 acquisita al prot. 9045 del 23.07.2019 e successivamente integrato con pec del 02.12.2019 (dichiarazione frequenza/profitto). | 33 |
| | | | | 12 | The ACS - Scuola Italiana di Alta Formazione S.r.l.<br>La valutazione dei requisiti acustici passivi con le nuove norme UNI EN ISO 12354-2017<br>Date: 22.05.2020 e 29.05.2020<br>DD. n. 64 del 18.02.2020<br>Registro - dichiarazione frequenza/profitto, trasmesso con pec del 09.06.2020. | |
| | | | | 6 | E-Train srl<br>"Il miglioramento dei requisiti acustici nella ristrutturazione edilizia"<br>Data:14.06.2021<br>Autorizzato dalla Regione Umbria con DD. n. 4375 del 10.05.2021<br>Documentazione ricevuta con PEC del 07.03.2022 | |
| | | | | 5 | SONTRAINING S.r.l.s.<br>"I materiali e le soluzioni tecnologiche da utilizzare negli ambienti per l'ascolto della musica e del parlato"<br>Data: 28.06.2022<br>Autorizzato dalla Regione Campania con DD. N. 278 del 17.05.2022<br>Documentazione ricevuta con PEC del 28.06.2022 | |
| | | | | 4 | E-Train srl<br>"Normale tollerabilità"<br>Data: 09.02.2023<br>Autorizzato dalla Regione Marche con DD. N. 424 del 31.05.2022<br>Documentazione ricevuta con PEC del 28.02.2023 | |
| 6766 | 10/12/2018 | ANTONIO LUCIO | FABBIANO | 6 | SONTRAINING S.r.l.s.<br>La valutazione di impatto acustico alla luce della nuova Norma UNI 12354-4<br>Date: 16.05.2019;<br>DD. n. 102 del 06.05.2019 | 24 |



28

| N. ISCRIZIONE ENTECA | DATA PUBBLICAZIONE IN ENTECA (da cui decorrono i 5 anni) | NOME | COGNOME | N. ORE | ENTE DI FORMAZIONE/TITOLO DEL CORSO SOSTENUTO/DATA/ESTREMI ATTO AUTORIZZATIVO/ESTREMI TRASMISSIONE DOCUMENTAZIONE | N. ORE TOT |
|---|---|---|---|---|---|---|
| | | | | | Registro trasmesso con pec del 22.07.2019 acquisita al prot. 9045 del 23.07.2019 e successivamente integrato con pec del 02.12.2019 (dichiarazione frequenza/profitto). | |
| | | | | 12 | The ACS - Scuola Italiana di Alta Formazione S.r.l.<br>La valutazione dei requisiti acustici passivi con le nuove norme UNI EN ISO 12354-2017<br>Date: 27.03.2020 e 28.03.2020<br>DD. n. 62 del 18.02.2020<br>Registro - dichiarazione frequenza/profitto, trasmesso con pec del 10.04.2020. | |
| | | | | 6 | FORMEDIL CTP FOGGIA<br>"Acustica edilizia e tenuta all'aria dell'involucro"<br>Date: 14 e 20.02.2023<br>Autorizzato dalla Regione Puglia con DD. N. 402 del 22.11.2022<br>Registro e attestati ricevuti con PEC del 28.02.2023 | |
| 6733 | 10/12/2018 | RAFFAELE | GIAMMARIO | 6 | SONTRAINING S.r.l.s.<br>La valutazione di impatto acustico alla luce della nuova Norma UNI 12354-4<br>Date: 16.05.2019;<br>DD. n. 102 del 06.05.2019<br>Registro trasmesso con pec del 22.07.2019 acquisita al prot. 9045 del 23.07.2019 e successivamente integrato con pec del 02.12.2019 (dichiarazione frequenza/profitto). | 6 |
| **10082** | **28/12/2018** | **FRANCESCO** | **COCCIA** | **6** | **SONTRAINING S.r.l.s.<br>La valutazione di impatto acustico alla luce della nuova Norma UNI 12354-4<br>Date: 16.05.2019;<br>DD. n. 102 del 06.05.2019<br>Registro trasmesso con pec del 22.07.2019 acquisita al prot. 9045 del 23.07.2019 e successivamente integrato con pec del 02.12.2019 (dichiarazione frequenza/profitto).** | **24** |
| | | | | **5** | **ORDINE DEGLI INGEGNERI DELLA PROVINCIA DI FOGGIA<br>Strumentazioni e Tecniche di misura, Nome UNI - Acustica<br>Data: 31.10.2019<br>DD. n. 240 del 01.10.2019<br>Registro trasmesso con pec del 28.11.2019 acquisita al prot. 14778 del 28.11.2019** | |
| | | | | **5** | **ORDINE DEGLI INGEGNERI DELLA PROVINCIA DI FOGGIA<br>Misurazioni di Rumore e di Vibrazioni nei luoghi di lavoro. Ultimi aggiornamenti normativi e tecnici<br>Data: 08.11.2019<br>DD. n. 240 del 01.10.2019<br>Registro trasmesso con pec del 28.11.2019 acquisita al prot. 14777 del 28.11.2019** | |

| N. ISCRIZIONE ENTECA | DATA PUBBLICAZIONE IN ENTECA (da cui decorrono i 5 anni) | NOME | COGNOME | N. ORE | ENTE DI FORMAZIONE/TITOLO DEL CORSO SOSTENUTO/DATA/ESTREMI ATTO AUTORIZZATIVO/ESTREMI TRASMISSIONE DOCUMENTAZIONE | N. ORE TOT |
|---|---|---|---|---|---|---|
| | | | | **4** | **E-TRAIN srl**<br>**"Normale tollerabilità"**<br>**Data: 24.10.2022**<br>**Riconosciuto dalla Regione Marche con D.D.S. n. 424 del 31/05/2022**<br>**Documentazione ricevuta con PEC del 23.11.2022** | |
| | | | | **4** | **Ordine degli Ingegneri della Provincia di Macerata**<br>**"La norma UNI 11532: Comfort acustico nelle scuole e negli uffici"**<br>**Data: 09.12.2022**<br>**Riconosciuto dalla Regione Marche con DD. n. 230 del 30.11.2022**<br>**Documentazione ricevuta con PEC del 02.01.2023** | |
| 6734 | 10/12/2018 | ANTONIO | SCOCCO | 6 | SONTRAINING S.r.l.s.<br>La valutazione di impatto acustico alla luce della nuova Norma UNI 12354-4<br>Date: 16.05.2019;<br>DD. n. 102 del 06.05.2019<br>Registro trasmesso con pec del 22.07.2019 acquisita al prot. 9045 del 23.07.2019 e successivamente integrato con pec del 02.12.2019 (dichiarazione frequenza/profitto). | 20 |
| | | | | 5 | ORDINE DEGLI INGEGNERI DELLA PROVINCIA DI FOGGIA<br>Strumentazioni e Tecniche di misura, Nome UNI - Acustica<br>Data: 31.10.2019<br>DD. n. 240 del 01.10.2019<br>Registro trasmesso con pec del 28.11.2019 acquisita al prot. 14778 del 28.11.2019 | |
| | | | | 5 | ORDINE DEGLI INGEGNERI DELLA PROVINCIA DI FOGGIA<br>Misurazioni di Rumore e di Vibrazioni nei luoghi di lavoro. Ultimi aggiornamenti normativi e tecnici<br>Data: 08.11.2019<br>DD. n. 240 del 01.10.2019<br>Registro trasmesso con pec del 28.11.2019 acquisita al prot. 14777 del 28.11.2019 | |
| | | | | 4 | E-TRAIN srl<br>"La norma UNI 11532: Comfort acustico nelle scuole e negli uffici"<br>Data: 09.12.2022<br>Autorizzato dalla Regione Marche con DD. n. 230 del 30.11.2022<br>Documentazione ricevuta con PEC del 05.01.2023 | |
| 6738 | 10/12/2018 | LUIGI GIUSEPPE | SANTORO | 6 | SONTRAINING S.r.l.s.<br>La valutazione di impatto acustico alla luce della nuova Norma UNI 12354-4<br>Date: 16.05.2019;<br>DD. n. 102 del 06.05.2019<br>Registro trasmesso con pec del 22.07.2019 acquisita al prot. 9045 del | 28 |



30

| N. ISCRIZIONE ENTECA | DATA PUBBLICAZIONE IN ENTECA (da cui decorrono i 5 anni) | NOME | COGNOME | N. ORE | ENTE DI FORMAZIONE/TITOLO DEL CORSO SOSTENUTO/DATA/ESTREMI ATTO AUTORIZZATIVO/ESTREMI TRASMISSIONE DOCUMENTAZIONE | N. ORE TOT |
|---|---|---|---|---|---|---|
| | | | | | 23.07.2019 e successivamente integrato con pec del 02.12.2019 (dichiarazione frequenza/profitto). | |
| | | | | 6 | E-TRAIN srl<br>"Il miglioramento dei requisiti acustici nella ristrutturazione edilizia"<br>Data:29.07.2021<br>Autorizzato dalla Regione FVG con DD. N. 38746 del 13.06.2021.<br>Documentazione ricevuta con PEC del 08.03.2022 | |
| | | | | 10 | EUROAMBIENTE SRL<br>"Aggiornamento per tecnici competenti in acustica"<br>Date: 13 e 27.05.2022<br>Autorizzato dalla Regione Puglia con DD. n. 121 del 12.04.2022<br>Registro ed attestati trasmessi con PEC del 30.05.2022 | |
| | | | | 6 | FORMEDIL CPT FOGGIA<br>"Acustica edilizia e tenuta all'aria dell'involucro"<br>Date: 14 e 20.02.2023<br>Autorizzato dalla Regione Puglia con DD. n. 402 del 22.11.2022<br>Registro/attestato trasmesso con PEC del 23.02.2023 | |
| 6742 | 10/12/2018 | MICHELE | BIANCO | 6 | SONTRAINING S.r.l.s.<br>La valutazione di impatto acustico alla luce della nuova Norma UNI 12354-4<br>Date: 16.05.2019;<br>DD. n. 102 del 06.05.2019<br>Registro trasmesso con pec del 22.07.2019 acquisita al prot. 9045 del 23.07.2019 e successivamente integrato con pec del 02.12.2019 (dichiarazione frequenza/profitto). | 32 |
| | | | | 5 | SONTRAINING S.r.l.s.<br>"Autorizzazione in deroga ai limiti di rumore per le attività temporanee"<br>Data:28.03.2022<br>Autorizzato dalla Regione Puglia con DD. N. 60 del 24.02.2022<br>Registro ricevuto con PEC del 22.04.2022 | |
| | | | | 5 | CRESCO Formazione e Consulenza<br>"Il tecnico competente e la progettazione del confort acustico"<br>Data: 10.03.2022<br>Autorizzato dalla Regione Lazio con DD. N. G01291 del 17.02.2017<br>Documentazione ricevuta con PEC del 30.01.2023 | |
| | | | | 10 | CRESCO Formazione e Consulenza<br>"Il controllo del rumore negli impianti meccanici"<br>Date: 10 e 13.10.2022<br>Autorizzato dalla Regione Lazio con DD. N. G13200 del 30.09.2022<br>Documentazione ricevuta con PEC del 30.01.2023 | |



31

| N. ISCRIZIONE ENTECA | DATA PUBBLICAZIONE IN ENTECA (da cui decorrono i 5 anni) | NOME | COGNOME | N. ORE | ENTE DI FORMAZIONE/TITOLO DEL CORSO SOSTENUTO/DATA/ESTREMI ATTO AUTORIZZATIVO/ESTREMI TRASMISSIONE DOCUMENTAZIONE | N. ORE TOT |
|---|---|---|---|---|---|---|
| | | | | 6 | E-TRAIN srl<br>“Il miglioramento dei requisiti acustici nella ristrutturazione edilizia”<br>Data: 16 e 23.02.2023<br>Autorizzato dalla Regione Marche con DD. n. 48 del 27.01.2023<br>Documentazione ricevuta con PEC del 02.04.2023 | |
| 6762 | 10/12/2018 | GIULIO | DE PALMA | 6 | SONTRAINING S.r.l.s.<br>La valutazione di impatto acustico alla luce della nuova Norma UNI 12354-4<br>Date: 16.05.2019;<br>DD. n. 102 del 06.05.2019<br>Registro trasmesso con pec del 22.07.2019 acquisita al prot. 9045 del 23.07.2019 e successivamente integrato con pec del 02.12.2019 (dichiarazione frequenza/profitto). | 26 |
| | | | | 5 | ORDINE DEGLI INGEGNERI DELLA PROVINCIA DI FOGGIA<br>Strumentazioni e Tecniche di misura, Nome UNI - Acustica<br>Data: 31.10.2019<br>DD. n. 240 del 01.10.2019<br>Registro trasmesso con pec del 28.11.2019 acquisita al prot. 14778 del 28.11.2019 | |
| | | | | 5 | ORDINE DEGLI INGEGNERI DELLA PROVINCIA DI FOGGIA<br>Misurazioni di Rumore e di Vibrazioni nei luoghi di lavoro. Ultimi aggiornamenti normativi e tecnici<br>Data: 08.11.2019<br>DD. n. 240 del 01.10.2019<br>Registro trasmesso con pec del 28.11.2019 acquisita al prot. 14777 del 28.11.2019 | |
| | | | | 5 | SONTRAINING S.r.l.s.<br>“Come individuare con metodo intensimetrico ponti acustici in elementi edilizi e applicazioni per impianti industriali con soluzioni progettuali”<br>Data: 16.11.2022<br>Autorizzato dalla Regione Campania con DD. n. 645 del 24.10.2022<br>Documentazione ricevuta con PEC del 17.11.2022 | |
| | | | | 5 | Son Training srls<br>“IL P.A.R.E. : metodologie, impostazione ed esempio pratico di relazione tecnica”<br>Data: 18.05.2023<br>Autorizzato dalla Regione Campania con DD n.246 del 27.04.2023<br>Documentazione ricevuta con PEC del 22.05.2023 | |
| 6719 | 10/12/2018 | LUIGI | LABIANCA | 6 | SONTRAINING S.r.l.s.<br>La valutazione di impatto acustico alla luce della nuova Norma UNI 12354-4<br>Date: 16.05.2019;<br>DD. n. 102 del 06.05.2019 | 37 |



32

| N. ISCRIZIONE ENTECA | DATA PUBBLICAZIONE IN ENTECA (da cui decorrono i 5 anni) | NOME | COGNOME | N. ORE | ENTE DI FORMAZIONE/TITOLO DEL CORSO SOSTENUTO/DATA/ESTREMI ATTO AUTORIZZATIVO/ESTREMI TRASMISSIONE DOCUMENTAZIONE | N. ORE TOT |
|---|---|---|---|---|---|---|
| | | | | | Registro trasmesso con pec del 22.07.2019 acquisita al prot. 9045 del 23.07.2019 e successivamente integrato con pec del 02.12.2019 (dichiarazione frequenza/profitto). | |
| | | | | 5 | ORDINE DEGLI INGEGNERI DELLA PROVINCIA DI FOGGIA<br>Misurazioni di Rumore e di Vibrazioni nei luoghi di lavoro. Ultimi aggiornamenti normativi e tecnici<br>Data: 08.11.2019<br>DD. n. 240 del 01.10.2019<br>Registro trasmesso con pec del 28.11.2019 acquisita al prot. 14777 del 28.11.2019 | |
| | | | | 10 | EUROAMBIENTE SRL<br>“Aggiornamento per tecnici competenti in acustica”<br>Date: 13 e 27.05.2022<br>Autorizzato dalla Regione Puglia con DD. n. 121 del 12.04.2022<br>Registro ed attestati trasmessi con PEC del 30.05.2022 | |
| | | | | 4 | Associazione Assform<br>“Metodi per la determinazione della potenza sonora di sorgenti”<br>Data: 10.06.2022<br>Autorizzato dalla Regione Emilia Romagna con DD. n. 9800 del 23.05.2022<br>Documentazione ricevuta con PEC del 27.06.2022 | |
| | | | | 6 | Associazione Assform<br>“Il ruolo del consulente tecnico nelle liti acustiche”<br>Date: 16 e 17.06.2022<br>Autorizzato dalla Regione Emilia Romagna con DD. n. 9800 del 23.05.2022<br>Documentazione ricevuta con PEC del 27.06.2022 | |
| | | | | 6 | FORMEDIL CPT FOGGIA<br>“Acustica edilizia e tenuta all’aria dell’involucro”<br>Date: 14 e 20.02.2023<br>Autorizzato dalla Regione Puglia con DD. n. 402 del 22.11.2022<br>Registro/attestato trasmesso con PEC del 23.02.2023 | |
| 6755 | 10/12/2018 | GIANLUCA | TORRACO | 6 | SONTRAINING S.r.l.s.<br>La valutazione di impatto acustico alla luce della nuova Norma UNI 12354-4<br>Date: 16.05.2019;<br>DD. n. 102 del 06.05.2019<br>Registro trasmesso con pec del 22.07.2019 acquisita al prot. 9045 del 23.07.2019 e successivamente integrato con pec del 02.12.2019 (dichiarazione frequenza/profitto). | 11 |
| | | | | 5 | ORDINE DEGLI INGEGNERI DELLA PROVINCIA DI FOGGIA<br>Misurazioni di Rumore e di Vibrazioni nei luoghi di lavoro. Ultimi aggiornamenti normativi e tecnici | |



33

| N. ISCRIZIONE ENTECA | DATA PUBBLICAZIONE IN ENTECA (da cui decorrono i 5 anni) | NOME | COGNOME | N. ORE | ENTE DI FORMAZIONE/TITOLO DEL CORSO SOSTENUTO/DATA/ESTREMI ATTO AUTORIZZATIVO/ESTREMI TRASMISSIONE DOCUMENTAZIONE | N. ORE TOT |
|---|---|---|---|---|---|---|
| | | | | | Data: 08.11.2019<br>DD. n. 240 del 01.10.2019<br>Registro trasmesso con pec del 28.11.2019 acquisita al prot. 14777 del 28.11.2019 | |
| 6714 | 10/12/2018 | MASSIMO RUGGIERO | DEFAZIO | 6 | SONTRAINING S.r.l.s.<br>La valutazione di impatto acustico alla luce della nuova Norma UNI 12354-4<br>Date: 16.05.2019;<br>DD. n. 102 del 06.05.2019<br>Registro trasmesso con pec del 22.07.2019 acquisita al prot. 9045 del 23.07.2019 e successivamente integrato con pec del 02.12.2019 (dichiarazione frequenza/profitto). | 31 |
| | | | | 5 | ORDINE DEGLI INGEGNERI DELLA PROVINCIA DI FOGGIA<br>Misurazioni di Rumore e di Vibrazioni nei luoghi di lavoro. Ultimi aggiornamenti normativi e tecnici<br>Data: 08.11.2019<br>DD. n. 240 del 01.10.2019<br>Registro trasmesso con pec del 28.11.2019 acquisita al prot. 14777 del 28.11.2019 | |
| | | | | 12 | SONTRAINING S.r.l.s.<br>"Autorizzazione in deroga per le attività temporanee - manifestazioni pubbliche - Valutazione di impatto acustico previsionale secondo la metodologia prevista dalla norma UNI 12354- 4 del 2017 e propagazione sonora di rumore ferroviario, stradale ed eolico"<br>DATE: 22-23-24.06.2020<br>**Autorizzato dalla Regione UMBRIA DD. n. 4867 del 11.06.2020**<br>Registro - dichiarazione frequenza/profitto, trasmesso dalla Società SONTRAINING S.r.l.s. con pec del 03.07.2020. | |
| | | | | 8 | SCUOLA EDILE GROSSETANA<br>La valutazione di impatto acustico e di clima acustico.<br>Date: 27-28.04.2021<br>Autorizzato dalla Regione Toscana Protocollo AOOGRT 0076747 del 22/02/2021.<br>Documentazione trasmessa con Pec del 19.05.2021 | |
| 6725 | 10/12/2018 | MATTEO | LEGGIERI | 6 | SONTRAINING S.r.l.s.<br>La valutazione di impatto acustico alla luce della nuova Norma UNI 12354-4<br>Date: 16.05.2019;<br>DD. n. 102 del 06.05.2019<br>Registro trasmesso con pec del 22.07.2019 acquisita al prot. 9045 del 23.07.2019 e successivamente integrato con pec del 02.12.2019 (dichiarazione frequenza/profitto). | 41 |
| | | | | 5 | ORDINE DEGLI INGEGNERI DELLA PROVINCIA DI FOGGIA<br>Misurazioni di Rumore e di Vibrazioni nei luoghi di lavoro. Ultimi aggiornamenti | |

| N. ISCRIZIONE ENTECA | DATA PUBBLICAZIONE IN ENTECA (da cui decorrono i 5 anni) | NOME | COGNOME | N. ORE | ENTE DI FORMAZIONE/TITOLO DEL CORSO SOSTENUTO/DATA/ESTREMI ATTO AUTORIZZATIVO/ESTREMI TRASMISSIONE DOCUMENTAZIONE | N. ORE TOT |
|---|---|---|---|---|---|---|
| | | | | | normativi e tecnici<br>Data: 08.11.2019<br>DD. n. 240 del 01.10.2019<br>Registro trasmesso con pec del 28.11.2019 acquisita al prot. 14777 del 28.11.2019 | |
| | | | | 5 | SONTRAINING S.r.l.s.<br>Valutazione di impatto acustico di impianti eolici – secondo linee guida Ispra<br>Date: 13.01.2020;<br>DD. n. 101 del 06.05.2019<br>Registro - dichiarazione frequenza/profitto, trasmesso con pec del 01.07.2020. | |
| | | | | 5 | SON TRAINING S.r.l.s.<br>La bonifica acustica negli ambienti di lavoro: progettazione, metodi ed esempi applicativi – il piano aziendale di riduzione dell'esposizione al rumore (PARE).<br>Date: 05.02.2021<br>DD. n.11 del 21.01.2021<br>Registro tx con Pec del 19.02.2021 ed integrato con Pec del 30.03.2021 (dichiarazione frequenza/profitto) | |
| | | | | 4 | E-TRAIN srl<br>"Il contenzioso in acustica. Casi studio"<br>Data:15.11.2021<br>Autorizzato dalla Regione FVG con DD. N. 61649 dell'11.11.2021.<br>Documentazione ricevuta con PEC del 20.12.2021 | |
| | | | | 8 | E-TRAIN srl<br>"Incertezza di misura in acustica applicata"<br>Date: 18 e 25.11.2021<br>Autorizzato dalla regione Marche con atto n. 1010 del 21.09.2021<br>Documentazione ricevuta con PEC del 20.12.2021 | |
| | | | | 8 | E-TRAIN srl<br>"La valutazione di impatto acustico: casi studio (previsionale e post operam)"<br>Date: 12 e 19.12.2022<br>Autorizzato dalla Regione Marche con DD. n. 175 del 24.03.2022<br>Documentazione ricevuta con PEC del 03.01.2023 | |
| 6710 | 10/12/2018 | MASSIMO POMPEO | D'AMICO | 6 | SONTRAINING S.r.l.s.<br>La valutazione di impatto acustico alla luce della nuova Norma UNI 12354-4<br>Date: 16.05.2019;<br>DD. n. 102 del 06.05.2019<br>Registro trasmesso con pec del 22.07.2019 acquisita al prot. 9045 del 23.07.2019 e successivamente integrato con pec del 02.12.2019 (dichiarazione frequenza/profitto). | 21 |



35

| N. ISCRIZIONE ENTECA | DATA PUBBLICAZIONE IN ENTECA (da cui decorrono i 5 anni) | NOME | COGNOME | N. ORE | ENTE DI FORMAZIONE/TITOLO DEL CORSO SOSTENUTO/DATA/ESTREMI ATTO AUTORIZZATIVO/ESTREMI TRASMISSIONE DOCUMENTAZIONE | N. ORE TOT |
|---|---|---|---|---|---|---|
| | | | | 5 | CRESCO Formazione<br>"La misura del rumore:potenzialità e limiti della strumentazione"<br>Data: 01.12.2021<br>Autorizzato dalla regione Lazio con DD. N. G14108 del 17.11.2021<br>Documentazione ricevuta con PEC del 18.04.2022 | |
| | | | | 10 | EUROAMBIENTE SRL<br>"Aggiornamento per tecnici competenti in acustica"<br>Date: 13 e 27.05.2022<br>Autorizzato dalla Regione Puglia con DD. n. 121 del 12.04.2022<br>Registro ed attestati trasmessi con PEC del 30.05.2022 | |
| 6557 | 10/12/2018 | GIACINTO | ANGELASTRI | 5 | SONTRAINING S.r.l.s.<br>Approfondimenti sulle metodologie di valutazione della normale tollerabilità e accettabilità<br>Date: 23.09.2019;<br>DD. n. 102 del 06.05.2019<br>Registro trasmesso con pec del 24.10.2019 acquisita al prot. 13102 del 25.10.2019 e successivamente integrato con pec del 01.12.2019 (dichiarazione frequenza/profitto). | 15 |
| | | | | 10 | Politecnico di Bari<br>Acustica Edilizia<br>Date: 20 e24.09.2021<br>Riconosciuto con DD. n.130 del 06.04.2021<br>Registro - dichiarazione frequenza/profitto, trasmesso con pec del 29.09.2021 | |
| **10960** | **05/09/2019** | **MASSIMO** | **CERVELLATI** | **5** | **SONTRAINING S.r.l.s.**<br>**Approfondimenti sulle metodologie di valutazione della normale tollerabilità e accettabilità**<br>**Date: 23.09.2019;**<br>**DD. n. 102 del 06.05.2019**<br>**Registro trasmesso con pec del 24.10.2019 acquisita al prot. 13102 del 25.10.2019 e successivamente integrato con pec del 01.12.2019 (dichiarazione frequenza/profitto).** | **35** |
| | | | | 5 | **Dipartimento di Scienze dell'Ingegneria e dell'Architettura - (ICAR) del Politecnico di Bari in collaborazione con l'Ordine degli Ingegneri della Provincia di Bari**<br>**Acustica Forense - Modulo A2**<br>**Data 17.07.2020**<br>**Autorizzato con DD. n. 146 del 29.04.2020**<br>**Registro - dichiarazione frequenza/profitto, trasmessi con pec del 31.07.2020 e 03.09.2020** | |



36

| N. ISCRIZIONE ENTECA | DATA PUBBLICAZIONE IN ENTECA (da cui decorrono i 5 anni) | NOME | COGNOME | N. ORE | ENTE DI FORMAZIONE/TITOLO DEL CORSO SOSTENUTO/DATA/ESTREMI ATTO AUTORIZZATIVO/ESTREMI TRASMISSIONE DOCUMENTAZIONE | N. ORE TOT |
|---|---|---|---|---|---|---|
| | | | | 10 | **Politecnico di Bari**<br>**Acustica Ambientale- Modulo A**<br>**Date: 14 e 21.05.2021**<br>**Riconosciuto dalla Regione Puglia con DD. n. 130 del 06.04.2021**<br>**Registro inviato con PEC del 28.05.2021** | |
| | | | | 10 | **Politecnico di Bari**<br>**Metrologia-2021**<br>**Date: 5 e 8.10.2021**<br>**Riconosciuto dalla Regione Puglia con DD. n. 130 del 06.04.2021**<br>**Registro inviato con PEC del 14.10.2021** | |
| | | | | 5 | **Politecnico di Bari**<br>**"Acustica in ambiente di lavoro"**<br>**Data: 30.09.2022**<br>**Autorizzato dalla Regione Puglia con DD. n. 150 del 03.05.2022**<br>**Registro trasmesso con PEC del 05.10.2022** | |
| 6586 | 10/12/2018 | GIOVANNI | CICERONE | 5 | SONTRAINING S.r.l.s.<br>Approfondimenti sulle metodologie di valutazione della normale tollerabilità e accettabilità<br>Date: 23.09.2019;<br>DD. n. 102 del 06.05.2019<br>Registro trasmesso con pec del 24.10.2019 acquisita al prot. 13102 del 25.10.2019 e successivamente integrato con pec del 01.12.2019 (dichiarazione frequenza/profitto). | 15 |
| | | | | 10 | Politecnico di Bari<br>Metrologia-2021<br>Date: 5 e 8.10.2021<br>Riconosciuto dalla Regione Puglia con DD. n. 130 del 06.04.2021<br>Registro inviato con PEC del 14.10.2021 | |
| 6420 | 10/12/2018 | ANDREA VINCENZO | CURSOLI | 5 | SONTRAINING S.r.l.s.<br>Approfondimenti sulle metodologie di valutazione della normale tollerabilità e accettabilità<br>Date: 23.09.2019;<br>DD. n. 102 del 06.05.2019<br>Registro trasmesso con pec del 24.10.2019 acquisita al prot. 13102 del 25.10.2019 e successivamente integrato con pec del 01.12.2019 (dichiarazione frequenza/profitto). | 15 |
| | | | | 10 | Politecnico di Bari<br>Metrologia-2021<br>Date: 5 e 8.10.2021<br>Riconosciuto dalla Regione Puglia con DD. n. 130 del 06.04.2021 | |



37

| N. ISCRIZIONE ENTECA | DATA PUBBLICAZIONE IN ENTECA (da cui decorrono i 5 anni) | NOME | COGNOME | N. ORE | ENTE DI FORMAZIONE/TITOLO DEL CORSO SOSTENUTO/DATA/ESTREMI ATTO AUTORIZZATIVO/ESTREMI TRASMISSIONE DOCUMENTAZIONE | N. ORE TOT |
|---|---|---|---|---|---|---|
| | | | | | Registro inviato con PEC del 14.10.2021 | |
| 6961 | 10/12/2018 | GIAMMARCO | LUPO | 5 | SONTRAINING S.r.l.s.<br>Approfondimenti sulle metodologie di valutazione della normale tollerabilità e accettabilità<br>Date: 23.09.2019;<br>DD. n. 102 del 06.05.2019<br>Registro trasmesso con pec del 24.10.2019 acquisita al prot. 13102 del 25.10.2019 e successivamente integrato con pec del 01.12.2019 (dichiarazione frequenza/profitto). | 37 |
| | | | | 5 | SONTRAINING S.r.l.s.<br>Autorizzazione in deroga per le attività temporanee – movida – metodologie applicative<br>Date: 22.11.2019;<br>DD. n. 101 del 06.05.2019<br>Registro - dichiarazione frequenza/profitto, trasmesso con pec del 19.12.2019. | |
| | | | | 5 | Dipartimento di Scienze dell'Ingegneria e dell'Architettura - (ICAR) del Politecnico di Bari in collaborazione con l'Ordine degli Ingegneri della Provincia di Bari<br>Acustica Ambientale – Modulo C2<br>Data 18.12.2020<br>Autorizzato con DD. n. 146 del 29.04.2020<br>Registro - dichiarazione frequenza/profitto, trasmessi con pec del 23.12.2020 | |
| | | | | 10 | Politecnico di Bari<br>Acustica Edilizia<br>Date: 20 e24.09.2021<br>Riconosciuto con DD. n.130 del 06.04.2021<br>Registro - dichiarazione frequenza/profitto, trasmesso con pec del 29.09.2021 | |
| | | | | 12 | E-Train srl<br>"La valutazione e la misura del rumore in ambiente esterno"<br>Date: dal 22.04.2022 al 06.05.2022<br>Autorizzato dalla Regione Umbria con DD. n. 3070 del 28.03.2022<br>Documentazione ricevuta con PEC del 25.05.2022 | |
| 6659 | 10/12/2018 | NICOLA | PALMIERI | 5 | SONTRAINING S.r.l.s.<br>Approfondimenti sulle metodologie di valutazione della normale tollerabilità e accettabilità<br>Date: 23.09.2019;<br>DD. n. 102 del 06.05.2019<br>Registro trasmesso con pec del 24.10.2019 acquisita al prot. 13102 del 25.10.2019 e successivamente integrato con pec del 01.12.2019 (dichiarazione | 31 |



38

| N. ISCRIZIONE ENTECA | DATA PUBBLICAZIONE IN ENTECA (da cui decorrono i 5 anni) | NOME | COGNOME | N. ORE | ENTE DI FORMAZIONE/TITOLO DEL CORSO SOSTENUTO/DATA/ESTREMI ATTO AUTORIZZATIVO/ESTREMI TRASMISSIONE DOCUMENTAZIONE | N. ORE TOT |
|---|---|---|---|---|---|---|
| | | | | | frequenza/profitto). | |
| | | | | 5 | SONTRAINING S.r.l.s.<br>Autorizzazione in deroga per le attività temporanee – movida – metodologie applicative<br>Date: 22.11.2019;<br>DD. n. 101 del 06.05.2019<br>Registro - dichiarazione frequenza/profitto, trasmesso con pec del 19.12.2019. | |
| | | | | 12 | The ACS - Scuola Italiana di Alta Formazione S.r.l.<br>La valutazione dei requisiti acustici passivi con le nuove norme UNI EN ISO 12354-2017<br>Date: 22.05.2020 e 29.05.2020<br>DD. n. 64 del 18.02.2020<br>Registro - dichiarazione frequenza/profitto, trasmesso con pec del 09.06.2020. | |
| | | | | 5 | SONTRAINING S.r.l.s.<br>Misurazioni di rumore nei luoghi di lavoro – ultimi aggiornamenti normativi e tecnici<br>Date: 22.01.2020;<br>DD. n. 300 del 05.12.2019<br>Registro - dichiarazione frequenza/profitto, trasmesso con pec del 24.08.2020. | |
| | | | | 4 | Meccatronica Umbra Academy srl<br>“La valutazione previsionale d'impatto acustico: dalla misura dello stato di fatto alla redazione della relazione tecnica”<br>Data: 15.04.2021<br>Corso organizzato da Meccanotecnica Umbra Academy srl - approvato dalla Regione Umbria con DD N. 2217 del 11/03/2021.<br>Documentazione trasmessa con Pec del 21.04.2021 | |
| 6946 | 10/12/2018 | CRISTOFARO | PALMIERI | 5 | SONTRAINING S.r.l.s.<br>Approfondimenti sulle metodologie di valutazione della normale tollerabilità e accettabilità<br>Date: 23.09.2019;<br>DD. n. 102 del 06.05.2019<br>Registro trasmesso con pec del 24.10.2019 acquisita al prot. 13102 del 25.10.2019 e successivamente integrato con pec del 01.12.2019 (dichiarazione frequenza/profitto). | 33 |
| | | | | 5 | SONTRAINING S.r.l.s.<br>Il confort acustico alla luce dei nuovi criteri ambientali minimi per gli edifici pubblici ai sensi del decreto del Ministero dell’Ambiente DECRETO 11 ottobre 2017<br>Date: 23.04.2020;<br>DD. n. 101 del 06.05.2019 | |



39

| N. ISCRIZIONE ENTECA | DATA PUBBLICAZIONE IN ENTECA (da cui decorrono i 5 anni) | NOME | COGNOME | N. ORE | ENTE DI FORMAZIONE/TITOLO DEL CORSO SOSTENUTO/DATA/ESTREMI ATTO AUTORIZZATIVO/ESTREMI TRASMISSIONE DOCUMENTAZIONE | N. ORE TOT |
|---|---|---|---|---|---|---|
| | | | | | Registro - dichiarazione frequenza/profitto, trasmesso con pec del 02.07.2020. | |
| | | | | 5 | SONTRAINING S.r.l.s.<br>La stima dell'incertezza di misura nella procedura di rilevazione del livello acustico ambientale<br>Date: 09.12.2020;<br>DD. n. 340 del 19.08.2020_REGIONE CAMPANIA<br>Attestazione trasmessa con pec del 12.03.2021. | |
| | | | | 8 | SONTRAINING S.r.l.s.<br>Autorizzazione in deroga per le attività temporanee – problematiche della movida<br>Date: 12-14.01.2021;<br>DD. n. 489 del 28.10.2019_REGIONE CAMPANIA<br>Attestazione trasmessa con pec del 12.03.2021. | |
| | | | | 5 | SONTRAINING S.r.l.s.<br>Come scegliere correttamente gli elementi edilizi sulla base delle loro caratteristiche acustiche.<br>Data: 12.03.2021<br>DD. n.11 del 21.01.2021<br>Registro trasmesso con Pec del 29.03.2021. | |
| | | | | 5 | SONTRAINING S.r.l.s.<br>Progettazione del confort acustico nelle scuole e in ambienti ospedalieri<br>Data: 09.04.2021<br>Autorizzato dalla Regione Campania con DD. N.1 dell'11.01.2021. | |
| 6629 | 10/12/2018 | GIUSEPPE | PETROSINO | 5 | SONTRAINING S.r.l.s.<br>Approfondimenti sulle metodologie di valutazione della normale tollerabilità e accettabilità<br>Date: 23.09.2019;<br>DD. n. 102 del 06.05.2019<br>Registro trasmesso con pec del 24.10.2019 acquisita al prot. 13102 del 25.10.2019 e successivamente integrato con pec del 01.12.2019 (dichiarazione frequenza/profitto). | 25 |
| | | | | 5 | SONTRAINING S.r.l.s.<br>Valutazione di impatto acustico di impianti eolici – secondo linee guida Ispra<br>Date: 13.01.2020;<br>DD. n. 101 del 06.05.2019<br>Registro - dichiarazione frequenza/profitto, trasmesso con pec del 01.07.2020 | |
| | | | | 5 | SONTRAINING S.r.l.s.<br>Il confort acustico alla luce dei nuovi criteri ambientali minimi per gli edifici pubblici ai sensi del decreto del Ministero dell'Ambiente DECRETO 11 ottobre | |



40

| N. ISCRIZIONE ENTECA | DATA PUBBLICAZIONE IN ENTECA (da cui decorrono i 5 anni) | NOME | COGNOME | N. ORE | ENTE DI FORMAZIONE/TITOLO DEL CORSO SOSTENUTO/DATA/ESTREMI ATTO AUTORIZZATIVO/ESTREMI TRASMISSIONE DOCUMENTAZIONE | N. ORE TOT |
|---|---|---|---|---|---|---|
| | | | | | 2017<br>Date: 23.04.2020;<br>DD. n. 101 del 06.05.2019<br>Registro - dichiarazione frequenza/profitto, trasmesso con pec del 02.07.2020. | |
| | | | | 5 | SONTRAINING S.r.l.s.<br>Misurazioni di rumore nei luoghi di lavoro – ultimi aggiornamenti normativi e tecnici<br>Date: 22.01.2020;<br>DD. n. 300 del 05.12.2019<br>Registro - dichiarazione frequenza/profitto, trasmesso con pec del 24.08.2020. | |
| | | | | 5 | SONTRAINING S.r.l.s.<br>Interventi di correzione acustica: metodologie di progettazione ed esempi di calcolo normativi e tecnici<br>Date: 20.11.2020;<br>Autorizzato dalla Regione Campania con Det. N. 340 del 19.08.2020.<br>Dichiarazione frequenza/profitto, trasmesso con pec del 25.11.2020. | |
| 6452 | 10/12/2018 | ANTONIO | SARDONE | 5 | SONTRAINING S.r.l.s.<br>Approfondimenti sulle metodologie di valutazione della normale tollerabilità e accettabilità<br>Date: 23.09.2019;<br>DD. n. 102 del 06.05.2019<br>Registro trasmesso con pec del 24.10.2019 acquisita al prot. 13102 del 25.10.2019 e successivamente integrato con pec del 01.12.2019 (dichiarazione frequenza/profitto). | 30 |
| | | | | 5 | Dipartimento di Scienze dell'Ingegneria e dell'Architettura - (ICAR) del Politecnico di Bari in collaborazione con l'Ordine degli Ingegneri di Bari.<br>Acustica Forense - Modulo A2<br>Data 17.07.2020<br>Autorizzato con DD. n. 146 del 29.04.2020<br>Registro - dichiarazione frequenza/profitto, trasmessi con pec del 31.07.2020 e 03.09.2020 | |
| | | | | 4 | E-train srl<br>"Criteri ambientali minimi, comfort acustico e classificazione acustica edifici"<br>Data:02.12.2021<br>Autorizzato dalla Regione Emilia Romagna con DD. n. 22736 del 25.11.2021<br>Documentazione ricevuta con PEC del 23.12.2021 | |
| | | | | 12 | E-TRAIN srl<br>"Valutazione previsionale di impatto acustico"<br>Date: dal 13 al 27.03.2023<br>Autorizzato dalla Regione Marche con DD. n.48 del 27.01.2023<br>Documentazione ricevuta con PEC del 07.04.2023 | |



41

| N. ISCRIZIONE ENTECA | DATA PUBBLICAZIONE IN ENTECA (da cui decorrono i 5 anni) | NOME | COGNOME | N. ORE | ENTE DI FORMAZIONE/TITOLO DEL CORSO SOSTENUTO/DATA/ESTREMI ATTO AUTORIZZATIVO/ESTREMI TRASMISSIONE DOCUMENTAZIONE | N. ORE TOT |
|---|---|---|---|---|---|---|
| | | | | 4 | E-TRAIN srl<br>"I nuovi CAM e il riferimento alle norme UNI 11532 e 11367"<br>Data: 22.03.2023<br>Autorizzato dalla Regione Marche con DDS n. 1069 del 29.11.2022<br>Documentazione ricevuta con PEC del 07.04.2023 | |
| 6524 | 10/12/2018 | VITO | SCARPELLI | 5 | SONTRAINING S.r.l.s.<br>Approfondimenti sulle metodologie di valutazione della normale tollerabilità e accettabilità<br>Date: 23.09.2019;<br>DD. n. 102 del 06.05.2019<br>Registro trasmesso con pec del 24.10.2019 acquisita al prot. 13102 del 25.10.2019 e successivamente integrato con pec del 01.12.2019 (dichiarazione frequenza/profitto). | 30 |
| | | | | 12 | The ACS - Scuola Italiana di Alta Formazione S.r.l.<br>La valutazione e la misura del rumore in ambiente esterno<br>Date: 22.11.2019, 23.11.2019<br>DD. n. 246 del 10.10.2019<br>Registro - dichiarazione frequenza/profitto, trasmesso con pec del 13.12.2019. | |
| | | | | 5 | SONTRAINING S.r.l.s.<br>Valutazione di impatto acustico di impianti eolici – secondo linee guida Ispra<br>Date: 13.01.2020;<br>DD. n. 101 del 06.05.2019<br>Registro - dichiarazione frequenza/profitto, trasmesso con pec del 01.07.2020. | |
| | | | | 8 | E-TRAIN srl<br>"Valutazioni delle prestazioni acustiche di edifici a partire dalle prestazione dei prodotti – norma uni 12354 parti iv, v, vi"<br>Date: dal 23 al 30.07.2021<br>Autorizzato dalla Regione FVG con atto prot. Agg-Ud38/2021.<br>Documentazione ricevuta con PEC del 08.03.2022 | |
| 6604 | 10/12/2018 | PANTALEO | SCIANCALEPORE | 5 | SONTRAINING S.r.l.s.<br>Approfondimenti sulle metodologie di valutazione della normale tollerabilità e accettabilità<br>Date: 23.09.2019;<br>DD. n. 102 del 06.05.2019<br>Registro trasmesso con pec del 24.10.2019 acquisita al prot. 13102 del 25.10.2019 e successivamente integrato con pec del 01.12.2019 (dichiarazione frequenza/profitto). | 33 |
| | | | | 5 | SONTRAINING S.r.l.s.<br>La valutazione di impatto acustico anche alla luce della nuova normativa UNI 12354-4 | |



42

| N. ISCRIZIONE ENTECA | DATA PUBBLICAZIONE IN ENTECA (da cui decorrono i 5 anni) | NOME | COGNOME | N. ORE | ENTE DI FORMAZIONE/TITOLO DEL CORSO SOSTENUTO/DATA/ESTREMI ATTO AUTORIZZATIVO/ESTREMI TRASMISSIONE DOCUMENTAZIONE | N. ORE TOT |
|---|---|---|---|---|---|---|
| | | | | | DATE: 13.05.2020<br>Autorizzato dalla Regione Basilicata DD. n. 835 del 18.09.2019<br>Registro - dichiarazione frequenza/profitto, trasmesso dalla Società SONTRAINING S.r.l.s. con pec del 13.05.2020. | |
| | | | | 8 | Ordine degli Ingegneri della Provincia di Barletta-Andria-Trani<br>Acustica edilizia<br>Date: 23-25.09.2020<br>Autorizzato con DD. n. 253 del 19.08.2020<br>Registro - dichiarazione frequenza/profitto, trasmessi con pec del 07-13.10.2020. | |
| | | | | 10 | Politecnico di Bari<br>Acustica Ambientale- Modulo A<br>Date: 14 e 21.05.2021<br>Riconosciuto dalla Regione Puglia con DD. n. 130 del 06.04.2021<br>Registro inviato con PEC del 28.05.2021 | |
| | | | | 5 | SONTRAINING S.r.l.s<br>"Ultimi aggiornamenti sulle procedure per la misurazione e l'analisi del rumore intrusivo: la UNI/TS 11844:2022"<br>Data: 20.12.2022<br>Riconosciuto dalla Regione Campania con DD. n.862 del 15.12.2022<br>Documentazione ricevuta con PEC del 201.12.2022 | |
| 6978 | 10/12/2018 | FRANCESCO | SEMERARO | 5 | SONTRAINING S.r.l.s.<br>Approfondimenti sulle metodologie di valutazione della normale tollerabilità e accettabilità<br>Date: 23.09.2019;<br>DD. n. 102 del 06.05.2019<br>Registro trasmesso con pec del 24.10.2019 acquisita al prot. 13102 del 25.10.2019 e successivamente integrato con pec del 01.12.2019 (dichiarazione frequenza/profitto). | 25 |
| | | | | 5 | SONTRAINING S.r.l.s.<br>Autorizzazione in deroga per le attività temporanee – movida – metodologie applicative<br>Date: 22.11.2019;<br>DD. n. 101 del 06.05.2019<br>Registro - dichiarazione frequenza/profitto, trasmesso con pec del 19.12.2019. | |
| | | | | 5 | Dipartimento di Scienze dell'Ingegneria e dell'Architettura - (ICAR) del Politecnico di Bari in collaborazione con l'Ordine degli Ingegneri della Provincia di Bari<br>Acustica Ambientale – Modulo C2<br>Data 18.12.2020 | |



43

| N. ISCRIZIONE ENTECA | DATA PUBBLICAZIONE IN ENTECA (da cui decorrono i 5 anni) | NOME | COGNOME | N. ORE | ENTE DI FORMAZIONE/TITOLO DEL CORSO SOSTENUTO/DATA/ESTREMI ATTO AUTORIZZATIVO/ESTREMI TRASMISSIONE DOCUMENTAZIONE | N. ORE TOT |
|---|---|---|---|---|---|---|
| | | | | | Autorizzato con DD. n. 146 del 29.04.2020<br>Registro - dichiarazione frequenza/profitto, trasmessi con pec del 23.12.2020 | |
| | | | | 10 | Politecnico di Bari<br>Acustica Edilizia<br>Date: 20 e24.09.2021<br>Riconosciuto con DD. n.130 del 06.04.2021<br>Registro - dichiarazione frequenza/profitto, trasmesso con pec del 29.09.2021 | |
| 6960 | 10/12/2018 | DOMENICO | SPECIALE | 5 | SONTRAINING S.r.l.s.<br>Approfondimenti sulle metodologie di valutazione della normale tollerabilità e accettabilità<br>Date: 23.09.2019;<br>DD. n. 102 del 06.05.2019<br>Registro trasmesso con pec del 24.10.2019 acquisita al prot. 13102 del 25.10.2019 e successivamente integrato con pec del 01.12.2019 (dichiarazione frequenza/profitto). | 37 |
| | | | | 5 | SONTRAINING S.r.l.s.<br>Autorizzazione in deroga per le attività temporanee – movida – metodologie applicative<br>Date: 22.11.2019; DD. n. 101 del 06.05.2019<br>Registro - dichiarazione frequenza/profitto, trasmesso con pec del 19.12.2019. | |
| | | | | 5 | Dipartimento di Scienze dell'Ingegneria e dell'Architettura - (ICAR) del Politecnico di Bari in collaborazione con l'Ordine degli Ingegneri della Provincia di Bari<br>Acustica Ambientale – Modulo C2<br>Data 18.12.2020<br>Autorizzato con DD. n. 146 del 29.04.2020<br>Registro - dichiarazione frequenza/profitto, trasmessi con pec del 23.12.2020 | |
| | | | | 10 | Politecnico di Bari<br>Acustica Edilizia<br>Date: 20 e24.09.2021<br>Riconosciuto con DD. n.130 del 06.04.2021<br>Registro - dichiarazione frequenza/profitto, trasmesso con pec del 29.09.2021 | |
| | | | | 12 | E-Train srl<br>"La valutazione e la misura del rumore in ambiente esterno"<br>Date: dal 22.04.2022 al 06.05.2022<br>Autorizzato dalla Regione Umbria con DD. n. 3070 del 28.03.2022<br>Documentazione ricevuta con PEC del 25.05.2022 | |
| 6631 | 10/12/2018 | CHIARA | SUMMA | 5 | SONTRAINING S.r.l.s.<br>Approfondimenti sulle metodologie di valutazione della normale tollerabilità e accettabilità | 39 |



44

| N. ISCRIZIONE ENTECA | DATA PUBBLICAZIONE IN ENTECA (da cui decorrono i 5 anni) | NOME | COGNOME | N. ORE | ENTE DI FORMAZIONE/TITOLO DEL CORSO SOSTENUTO/DATA/ESTREMI ATTO AUTORIZZATIVO/ESTREMI TRASMISSIONE DOCUMENTAZIONE | N. ORE TOT |
|---|---|---|---|---|---|---|
| | | | | | Date: 23.09.2019;<br>DD. n. 102 del 06.05.2019<br>Registro trasmesso con pec del 24.10.2019 acquisita al prot. 13102 del 25.10.2019 e successivamente integrato con pec del 01.12.2019 (dichiarazione frequenza/profitto). | |
| | | | | 5 | SONTRAINING S.r.l.s.<br>Autorizzazione in deroga per le attività temporanee – movida – metodologie applicative<br>Date: 22.11.2019;<br>DD. n. 101 del 06.05.2019<br>Registro - dichiarazione frequenza/profitto, trasmesso con pec del 19.12.2019. | |
| | | | | 12 | The ACS - Scuola Italiana di Alta Formazione S.r.l.<br>La valutazione dei requisiti acustici passivi con le nuove norme UNI EN ISO 12354-2017<br>Date: 22.05.2020 e 29.05.2020<br>DD. n. 64 del 18.02.2020<br>Registro - dichiarazione frequenza/profitto, trasmesso con pec del 09.06.2020. | |
| | | | | 5 | SONTRAINING S.r.l.s.<br>Misurazioni di rumore nei luoghi di lavoro – ultimi aggiornamenti normativi e tecnici<br>Date: 22.01.2020;<br>DD. n. 300 del 05.12.2019<br>Registro - dichiarazione frequenza/profitto, trasmesso con pec del 24.08.2020. | |
| | | | | 4 | Meccatronica Umbra Academy srl<br>“La valutazione previsionale d'impatto acustico: dalla misura dello stato di fatto alla redazione della relazione tecnica”<br>Data: 15.04.2021<br>Corso organizzato da Meccanotecnica Umbra Academy srl - approvato dalla Regione Umbria con DD N. 2217 del 11/03/2021.<br>Documentazione trasmessa con Pec del 21.04.2021 | |
| | | | | 8 | ASSFORM RIMINI<br>“Aggiornamento Tecnico Competente in Acustica. La normale tollerabilità alla luce dei nuovi dispositivi di legge.”<br>Date: 22 e 23.04.2021<br>Corso organizzato da ASSFORM RIMINI e approvato dalla Regione E.R. con DD. 15009 del 03.09.2020.<br>Documentazione trasmessa con Pec del 27.04.2021. | |
| 6616 | 10/12/2018 | ANTONIO | SUMMA | 5 | SONTRAINING S.r.l.s.<br>Approfondimenti sulle metodologie di valutazione della normale tollerabilità e accettabilità | 31 |



45

| N. ISCRIZIONE ENTECA | DATA PUBBLICAZIONE IN ENTECA (da cui decorrono i 5 anni) | NOME | COGNOME | N. ORE | ENTE DI FORMAZIONE/TITOLO DEL CORSO SOSTENUTO/DATA/ESTREMI ATTO AUTORIZZATIVO/ESTREMI TRASMISSIONE DOCUMENTAZIONE | N. ORE TOT |
|---|---|---|---|---|---|---|
| | | | | | Date: 23.09.2019;<br>DD. n. 102 del 06.05.2019<br>Registro trasmesso con pec del 24.10.2019 acquisita al prot. 13102 del 25.10.2019 e successivamente integrato con pec del 01.12.2019 (dichiarazione frequenza/profitto). | |
| | | | | 5 | SONTRAINING S.r.l.s.<br>Autorizzazione in deroga per le attività temporanee – movida – metodologie applicative<br>Date: 22.11.2019;<br>DD. n. 101 del 06.05.2019<br>Registro - dichiarazione frequenza/profitto, trasmesso con pec del 19.12.2019. | |
| | | | | 12 | The ACS - Scuola Italiana di Alta Formazione S.r.l.<br>La valutazione dei requisiti acustici passivi con le nuove norme UNI EN ISO 12354-2017<br>Date: 22.05.2020 e 29.05.2020<br>DD. n. 64 del 18.02.2020<br>Registro - dichiarazione frequenza/profitto, trasmesso con pec del 09.06.2020. | |
| | | | | 5 | SONTRAINING S.r.l.s.<br>Misurazioni di rumore nei luoghi di lavoro – ultimi aggiornamenti normativi e tecnici<br>Date: 22.01.2020;<br>DD. n. 300 del 05.12.2019<br>Registro - dichiarazione frequenza/profitto, trasmesso con pec del 24.08.2020. | |
| | | | | 4 | Meccatronica Umbra Academy srl<br>“La valutazione previsionale d'impatto acustico: dalla misura dello stato di fatto alla redazione della relazione tecnica”<br>Data: 15.04.2021<br>Corso organizzato da Meccanotecnica Umbra Academy srl - approvato dalla Regione Umbria con DD N. 2217 del 11/03/2021.<br>Documentazione trasmessa con Pec del 21.04.2021 | |
| 6914 | 10/12/2018 | GABRIELE | ALLEGRO | 12 | The ACS - Scuola Italiana di Alta Formazione S.r.l.<br>La valutazione e la misura del rumore in ambiente esterno<br>Date: 11.10.2019, 12.10.2019<br>DD. n. 213 del 02.09.2019<br>Registro trasmesso con pec del 31.10.2019 acquisita al prot. 13330 del 31.10.2019 e successivamente integrato con pec del 28.11.2019 (dichiarazione frequenza/profitto). | 17 |
| | | | | 5 | SONTRAINING S.r.l.s.<br>Misurazioni di rumore nei luoghi di lavoro – ultimi aggiornamenti normativi e tecnici | |



46

| N. ISCRIZIONE ENTECA | DATA PUBBLICAZIONE IN ENTECA (da cui decorrono i 5 anni) | NOME | COGNOME | N. ORE | ENTE DI FORMAZIONE/TITOLO DEL CORSO SOSTENUTO/DATA/ESTREMI ATTO AUTORIZZATIVO/ESTREMI TRASMISSIONE DOCUMENTAZIONE | N. ORE TOT |
|---|---|---|---|---|---|---|
| | | | | | Date: 22.01.2020;<br>DD. n. 300 del 05.12.2019<br>Registro - dichiarazione frequenza/profitto, trasmesso con pec del 24.08.2020. | |
| 6634 | 10/12/2018 | LUCA | BALDASSARRE | 12 | The ACS - Scuola Italiana di Alta Formazione S.r.l.<br>La valutazione e la misura del rumore in ambiente esterno<br>Date: 11.10.2019, 12.10.2019<br>DD. n. 213 del 02.09.2019<br>Registro trasmesso con pec del 31.10.2019 acquisita al prot. 13330 del 31.10.2019 e successivamente integrato con pec del 28.11.2019 (dichiarazione frequenza/profitto). | 17 |
| | | | | 5 | Ordine degli Ingegenri della Provincia di Brindisi<br>"Progettazione ai sensi dei requisiti acustici passivi con le ultime norme tecniche"<br>Data:19.04.2021<br>DD. n. 146 del 13.04.2021<br>Registro e dichiarazione frequenza/profitto trasmessi con PEC del 22.07.2021 | |
| 6620 | 10/12/2018 | DONATO | CARABOTTI | 12 | The ACS - Scuola Italiana di Alta Formazione S.r.l.<br>La valutazione e la misura del rumore in ambiente esterno<br>Date: 11.10.2019, 12.10.2019<br>DD. n. 213 del 02.09.2019<br>Registro trasmesso con pec del 31.10.2019 acquisita al prot. 13330 del 31.10.2019 e successivamente integrato con pec del 28.11.2019 (dichiarazione frequenza/profitto). | 24 |
| | | | | 12 | E-TRAIN<br>"Il rumore in ambiente di lavoro: valutazione del rischio e piano aziendale di riduzionedell'esposizione al rumore. Il rumore nei cantieri."<br>Date: 7,14 e 21.11.2022<br>Autorizzato dalla Regione Puglia con DD. n. 373 del 27.10.2022<br>Registro trasmesso con PEC del 02.12.2022 | |
| 6883 | 10/12/2018 | ANTONIO PAOLO | CARLUCCI | 12 | The ACS - Scuola Italiana di Alta Formazione S.r.l.<br>La valutazione e la misura del rumore in ambiente esterno<br>Date: 11.10.2019, 12.10.2019<br>DD. n. 213 del 02.09.2019<br>Registro trasmesso con pec del 31.10.2019 acquisita al prot. 13330 del 31.10.2019 e successivamente integrato con pec del 28.11.2019 (dichiarazione frequenza/profitto). | 32 |
| | | | | 12 | Ordine degli Ingegneri Provincia di Fermo<br>"La progettazione dei requisiti acustici passivi secondo le norme uni en iso 12354 di 12 ore"<br>Date: dal 10.11 al 24.11.2020 | |



47

| N. ISCRIZIONE ENTECA | DATA PUBBLICAZIONE IN ENTECA (da cui decorrono i 5 anni) | NOME | COGNOME | N. ORE | ENTE DI FORMAZIONE/TITOLO DEL CORSO SOSTENUTO/DATA/ESTREMI ATTO AUTORIZZATIVO/ESTREMI TRASMISSIONE DOCUMENTAZIONE | N. ORE TOT |
|---|---|---|---|---|---|---|
| | | | | | Autorizzato dalla Regione Marche con DD. n.207 del 05.11.2020<br>Documentazione ricevuta con PEC del 31.10.2022 | |
| | | | | 8 | Ordine degli Ingegneri della Provincia di Lecce<br>“Acustica forense”<br>Date: 07 e 09.12.2021<br>Autorizzato dalla Regione Puglia con DD. n. 486 del 25.11.2021<br>Registro ricevuto con PEC del 23.12.2021 | |
| 6877 | 10/12/2018 | MASSIMO | CORIANO’ | 12 | The ACS - Scuola Italiana di Alta Formazione S.r.l.<br>La valutazione e la misura del rumore in ambiente esterno<br>Date: 11.10.2019, 12.10.2019<br>DD. n. 213 del 02.09.2019<br>Registro trasmesso con pec del 31.10.2019 acquisita al prot. 13330 del 31.10.2019 e successivamente integrato con pec del 28.11.2019 (dichiarazione frequenza/profitto). | 32 |
| | | | | 8 | Ordine degli Ingegneri della Provincia di Lecce<br>“Acustica forense”<br>Date: 07 e 09.12.2021<br>Autorizzato dalla Regione Puglia con DD. n. 486 del 25.11.2021<br>Registro ricevuto con PEC del 23.12.2021 | |
| | | | | 12 | Ordine degli Ingegneri di Lecce<br>“Addestramento all’uso di software previsionali ray-tracing per la valutazione di impatto acustico”<br>Date: dal 19 al 28.09.2022<br>Autorizzato dalla Regione Puglia con dd. n. 280 del 05.08.2022<br>Registro ricevuto con PEC del 25.10.2022 | |
| 6902 | 10/12/2018 | ANTONIO | DE SALVO | 12 | The ACS - Scuola Italiana di Alta Formazione S.r.l.<br>La valutazione e la misura del rumore in ambiente esterno<br>Date: 11.10.2019, 12.10.2019<br>DD. n. 213 del 02.09.2019<br>Registro trasmesso con pec del 31.10.2019 acquisita al prot. 13330 del 31.10.2019 e successivamente integrato con pec del 28.11.2019 (dichiarazione frequenza/profitto). | 24 |
| | | | | 12 | Ordine degli Ingegneri di Lecce<br>“Addestramento all’uso di software previsionali ray-tracing per la valutazione di impatto acustico”<br>Date: dal 19 al 28.09.2022<br>Autorizzato dalla Regione Puglia con dd. n. 280 del 05.08.2022<br>Registro ricevuto con PEC del 25.10.2022 | |
| 6834 | 10/12/2018 | CHIARA | FAVALE | 12 | The ACS - Scuola Italiana di Alta Formazione S.r.l.<br>La valutazione e la misura del rumore in ambiente esterno | 30 |

| N. ISCRIZIONE ENTECA | DATA PUBBLICAZIONE IN ENTECA (da cui decorrono i 5 anni) | NOME | COGNOME | N. ORE | ENTE DI FORMAZIONE/TITOLO DEL CORSO SOSTENUTO/DATA/ESTREMI ATTO AUTORIZZATIVO/ESTREMI TRASMISSIONE DOCUMENTAZIONE | N. ORE TOT |
|---|---|---|---|---|---|---|
| | | | | | Date: 11.10.2019, 12.10.2019<br>DD. n. 213 del 02.09.2019<br>Registro trasmesso con pec del 31.10.2019 acquisita al prot. 13330 del 31.10.2019 e successivamente integrato con pec del 28.11.2019 (dichiarazione frequenza/profitto). | |
| | | | | 8 | ASSOCIAZIONE ASSFORM<br>L'acustica nei luoghi di intrattenimento, di pubblico spettacolo e nei pubblici esercizi<br>Date: 25.06.2020<br>Riconosciuto con DD della Regione Emilia-Romagna n. 10169 del 17/06/2020 Rif. PA 2019-14233/RER/1<br>Attestazione trasmessa con pec del 03.02.2021 (dichiarazione frequenza/profitto). | |
| | | | | 10 | Politecnico di Bari- Dipartimento di Architettura, Costruzione e Design (ArCoD)<br>"Corso ARPA Puglia 2022"<br>Date: 22 e 27.09.2022<br>Autorizzato dalla Regione Puglia con DD. n. 150 del 03.05.2022<br>Registro e attestati trasmessi con PEC del 10.10.2022 | |
| 6858 | 10/12/2018 | RICCARDO | FIORILLO | 12 | The ACS - Scuola Italiana di Alta Formazione S.r.l.<br>La valutazione e la misura del rumore in ambiente esterno<br>Date: 11.10.2019, 12.10.2019<br>DD. n. 213 del 02.09.2019<br>Registro trasmesso con pec del 31.10.2019 acquisita al prot. 13330 del 31.10.2019 e successivamente integrato con pec del 28.11.2019 (dichiarazione frequenza/profitto). | 32 |
| | | | | 12 | Ordine Ingegneri di Lecce<br>Acustica Forense<br>Date : 26-28-10.2020 e 4.11.2020<br>Registro - dichiarazione frequenza/profitto, trasmessi con pec del 19.11.2020 | |
| | | | | 8 | Ordine degli Ingegneri della Provincia di Lecce<br>"Acustica forense"<br>Date: 07 e 09.12.2021<br>Autorizzato dalla Regione Puglia con DD. n. 486 del 25.11.2021<br>Registro ricevuto con PEC del 23.12.2021 | |
| 6823 | 10/12/2018 | FRANCESCO | FRACASSO | 12 | The ACS - Scuola Italiana di Alta Formazione S.r.l.<br>La valutazione e la misura del rumore in ambiente esterno<br>Date: 11.10.2019, 12.10.2019<br>DD. n. 213 del 02.09.2019<br>Registro trasmesso con pec del 31.10.2019 acquisita al prot. 13330 del 31.10.2019 e successivamente integrato con pec del 28.11.2019 (dichiarazione | 20 |



49

| N. ISCRIZIONE ENTECA | DATA PUBBLICAZIONE IN ENTECA (da cui decorrono i 5 anni) | NOME | COGNOME | N. ORE | ENTE DI FORMAZIONE/TITOLO DEL CORSO SOSTENUTO/DATA/ESTREMI ATTO AUTORIZZATIVO/ESTREMI TRASMISSIONE DOCUMENTAZIONE | N. ORE TOT |
|---|---|---|---|---|---|---|
| | | | | | frequenza/profitto). | |
| | | | | 8 | E-TRAIN srl<br>“La valutazione di impatto acustico: casi studio (previsionale e post operam)”<br>Date: 18 e 30.11.2022<br>Autorizzato dalla Regione Marche con DD. n. 175 del 24.03.2022<br>Documentazione ricevuta con PEC del 03.01.2023 | |
| 6941 | 10/12/2018 | CIRO | GENTILE | 12 | The ACS - Scuola Italiana di Alta Formazione S.r.l.<br>La valutazione e la misura del rumore in ambiente esterno<br>Date: 11.10.2019, 12.10.2019<br>DD. n. 213 del 02.09.2019<br>Registro trasmesso con pec del 31.10.2019 acquisita al prot. 13330 del 31.10.2019 e successivamente integrato con pec del 28.11.2019 (dichiarazione frequenza/profitto). | 25 |
| | | | | 5 | Son Training srls<br>“Autorizzazione in deroga per le attività temporanee– movida – metodologie applicative”<br>Data:21.05.2019<br>Autorizzato dalla Regione Campania con DD. n. 1 del 23.01.2019<br>Documentazione ricevuta con PEC del 07.12.2021 | |
| | | | | 8 | E-Train srl<br>“La valutazione di impatto acustico: casi di studio (previsionale e post-opera)”<br>Date: 06 e 13.04.2022<br>Autorizzato dalla Regione Lombardia con prot. T1.2022.0022536 del 18/03/2022- AGG 180<br>Documentazione ricevuta con PEC del 28.04.2022 | |
| 6789 | 10/12/2018 | MICHELE | GRECOLINI | 12 | The ACS - Scuola Italiana di Alta Formazione S.r.l.<br>La valutazione e la misura del rumore in ambiente esterno<br>Date: 11.10.2019, 12.10.2019<br>DD. n. 213 del 02.09.2019<br>Registro trasmesso con pec del 31.10.2019 acquisita al prot. 13330 del 31.10.2019 e successivamente integrato con pec del 28.11.2019 (dichiarazione frequenza/profitto). | 12 |
| 6640 | 10/12/2018 | GIACOMO | INTIGLIETTA | 12 | The ACS - Scuola Italiana di Alta Formazione S.r.l.<br>La valutazione e la misura del rumore in ambiente esterno<br>Date: 11.10.2019, 12.10.2019<br>DD. n. 213 del 02.09.2019<br>Registro trasmesso con pec del 31.10.2019 acquisita al prot. 13330 del 31.10.2019 e successivamente integrato con pec del 28.11.2019 (dichiarazione frequenza/profitto). | 37 |



50

| N. ISCRIZIONE ENTECA | DATA PUBBLICAZIONE IN ENTECA (da cui decorrono i 5 anni) | NOME | COGNOME | N. ORE | ENTE DI FORMAZIONE/TITOLO DEL CORSO SOSTENUTO/DATA/ESTREMI ATTO AUTORIZZATIVO/ESTREMI TRASMISSIONE DOCUMENTAZIONE | N. ORE TOT |
|---|---|---|---|---|---|---|
| | | | | 10 | Consorzio Servizi Artigianato e Piccole Industrie (C.S.A.P.I)<br>Valutazione dell'impatto e clima acustico alla luce delle nuove normative<br>Date: 14-15.02.2020;<br>DD. n. 305 del 13.12.2019<br>Registro - dichiarazione frequenza/profitto, trasmesso con pec del 18.02.2020. | |
| | | | | 5 | SONTRAINING S.r.l.s.<br>Misurazioni di rumore nei luoghi di lavoro – ultimi aggiornamenti normativi e tecnici<br>Date: 22.01.2020;<br>DD. n. 300 del 05.12.2019<br>Registro - dichiarazione frequenza/profitto, trasmesso con pec del 24.08.2020. | |
| | | | | 5 | SONTRAINING S.r.l.s.<br>Come scegliere correttamente gli elementi edilizi sulla base delle loro caratteristiche acustiche.<br>Data: 12.03.2021<br>DD. n.11 del 21.01.2021<br>Registro trasmesso con Pec del 29.03.2021. | |
| | | | | 5 | Ordine degli Ingegenri della Provincia di Brindisi<br>"Progettazione ai sensi dei requisiti acustici passivi con le ultime norme tecniche"<br>Data:19.04.2021<br>DD. n. 146 del 13.04.2021<br>Registro e dichiarazione frequenza/profitto trasmessi con PEC del 22.07.2021 | |
| 6918 | 10/12/2018 | VINCENZO | MORRA | 12 | The ACS - Scuola Italiana di Alta Formazione S.r.l.<br>La valutazione e la misura del rumore in ambiente esterno<br>Date: 11.10.2019, 12.10.2019<br>DD. n. 213 del 02.09.2019<br>Registro trasmesso con pec del 31.10.2019 acquisita al prot. 13330 del 31.10.2019 e successivamente integrato con pec del 28.11.2019 (dichiarazione frequenza/profitto). | 42 |
| | | | | 10 | Consorzio Servizi Artigianato e Piccole Industrie (C.S.A.P.I)<br>Valutazione dell'impatto e clima acustico alla luce delle nuove normative<br>Date: 14-15.02.2020;<br>DD. n. 305 del 13.12.2019<br>Registro - dichiarazione frequenza/profitto, trasmesso con pec del 18.02.2020. | |
| | | | | 5 | SONTRAINING S.r.l.s.<br>Il confort acustico alla luce dei nuovi criteri ambientali minimi per gli edifici pubblici ai sensi del decreto del Ministero dell'Ambiente DECRETO 11 ottobre 2017<br>Date: 23.04.2020; | |

| N. ISCRIZIONE ENTECA | DATA PUBBLICAZIONE IN ENTECA (da cui decorrono i 5 anni) | NOME | COGNOME | N. ORE | ENTE DI FORMAZIONE/TITOLO DEL CORSO SOSTENUTO/DATA/ESTREMI ATTO AUTORIZZATIVO/ESTREMI TRASMISSIONE DOCUMENTAZIONE | N. ORE TOT |
|---|---|---|---|---|---|---|
| | | | | | DD. n. 101 del 06.05.2019<br>Registro - dichiarazione frequenza/profitto, trasmesso con pec del 02.07.2020. | |
| | | | | 5 | SONTRAINING S.r.l.s.<br>Misurazioni di rumore nei luoghi di lavoro – ultimi aggiornamenti normativi e tecnici<br>Date: 22.01.2020;<br>DD. n. 300 del 05.12.2019<br>Registro - dichiarazione frequenza/profitto, trasmesso con pec del 24.08.2020. | |
| | | | | 10 | Consorzio Servizi Artigianato e Piccole Industrie (C.S.A.P.I)<br>"Valutazione di impatto acustico per attività di pubblico spettacolo e il rumore negli ambienti di lavoro"<br>Date: 25 e 26.03.2022<br>Autorizzato dalla Regione Puglia con DD. n. 80 del 17.03.2022<br>Registro trasmesso con PEC del 05.04.2022 | |
| 6623 | 10/12/2018 | ANNALISA | PETROSINO | 12 | The ACS - Scuola Italiana di Alta Formazione S.r.l.<br>La valutazione e la misura del rumore in ambiente esterno<br>Date: 11.10.2019, 12.10.2019<br>DD. n. 213 del 02.09.2019<br>Registro trasmesso con pec del 31.10.2019 acquisita al prot. 13330 del 31.10.2019 e successivamente integrato con pec del 28.11.2019 (dichiarazione frequenza/profitto). | 22 |
| | | | | 10 | Consorzio Servizi Artigianato e Piccole Industrie (C.S.A.P.I)<br>"Valutazione di impatto acustico per attività di pubblico spettacolo e il rumore negli ambienti di lavoro"<br>Date: 25 e 26.03.2022<br>Autorizzato dalla Regione Puglia con DD. n. 80 del 17.03.2022<br>Registro trasmesso con PEC del 05.04.2022 | |
| 6826 | 10/12/2018 | FILIPPO | SELLERI | 12 | The ACS - Scuola Italiana di Alta Formazione S.r.l.<br>La valutazione e la misura del rumore in ambiente esterno<br>Date: 11.10.2019, 12.10.2019<br>DD. n. 213 del 02.09.2019<br>Registro trasmesso con pec del 31.10.2019 acquisita al prot. 13330 del 31.10.2019 e successivamente integrato con pec del 28.11.2019 (dichiarazione frequenza/profitto). | 17 |
| | | | | 5 | Politecnico di Bari<br>"Acustica in ambiente di lavoro"<br>Data: 30.09.2022<br>Autorizzato dalla Regione Puglia con DD. n. 150 del 03.05.2022<br>Registro trasmesso con PEC del 05.10.2022 | |



52

| N. ISCRIZIONE ENTECA | DATA PUBBLICAZIONE IN ENTECA (da cui decorrono i 5 anni) | NOME | COGNOME | N. ORE | ENTE DI FORMAZIONE/TITOLO DEL CORSO SOSTENUTO/DATA/ESTREMI ATTO AUTORIZZATIVO/ESTREMI TRASMISSIONE DOCUMENTAZIONE | N. ORE TOT |
|---|---|---|---|---|---|---|
| 6831 | 10/12/2018 | GABRIELE | TOTARO | 12 | The ACS - Scuola Italiana di Alta Formazione S.r.l.<br>La valutazione e la misura del rumore in ambiente esterno<br>Date: 11.10.2019, 12.10.2019<br>DD. n. 213 del 02.09.2019<br>Registro trasmesso con pec del 31.10.2019 acquisita al prot. 13330 del 31.10.2019 e successivamente integrato con pec del 28.11.2019 (dichiarazione frequenza/profitto). | 25 |
| | | | | 8 | SONTRAINING S.r.l.s.<br>Autorizzazione in deroga per le attività temporanee – problematiche della movida<br>Date: 12-14.01.2021;<br>Autorizzato dalla Regione Campania con Det. N. 489 del 28.10.2019.<br>Registro - dichiarazione frequenza/profitto, trasmesso con pec del 15.01.2021. | |
| | | | | 5 | Politecnico di Bari<br>“Acustica in ambiente di lavoro”<br>Data: 30.09.2022<br>Autorizzato dalla Regione Puglia con DD. n. 150 del 03.05.2022<br>Registro trasmesso con PEC del 05.10.2022 | |
| 6651 | 10/12/2018 | ALBERTO | MALVINDI | 12 | The ACS - Scuola Italiana di Alta Formazione S.r.l.<br>La valutazione e la misura del rumore in ambiente esterno<br>Date: 11.10.2019, 12.10.2019<br>DD. n. 213 del 02.09.2019<br>Registro trasmesso con pec del 31.10.2019 acquisita al prot. 13330 del 31.10.2019 e successivamente integrato con pec del 28.11.2019 (dichiarazione frequenza/profitto). | 12 |
| 6894 | 10/12/2018 | GIUSEPPE ALESSANDRO | TRAMACERE | 12 | Teco Milano S.r.l.<br>Corso di aggiornamento per tecnici competenti in acustica<br>Date: 28.06.2019, 29.06.2019<br>Autorizzato dalla Regione Lombardia con nota prot. T1.2019.0016743 del 22/05/2019<br>Documentazione trasmessa con pec del 04.10.2019 acquisita al prot. 12077 del 12.10.2019. | 34 |
| | | | | 10 | Dipartimento di Scienze dell’Ingegneria e dell’Architettura - (ICAR) del Politecnico di Bari in collaborazione con l’Ordine degli Ingegneri della Provincia di Bari<br>Acustica Edilizia - Moduli D1 e D2<br>Data 04-11.12.2020<br>Autorizzato con DD. n. 146 del 29.04.2020<br>Registro - dichiarazione frequenza/profitto, trasmessi con pec del 23.12.2020 | |



53

| N. ISCRIZIONE ENTECA | DATA PUBBLICAZIONE IN ENTECA (da cui decorrono i 5 anni) | NOME | COGNOME | N. ORE | ENTE DI FORMAZIONE/TITOLO DEL CORSO SOSTENUTO/DATA/ESTREMI ATTO AUTORIZZATIVO/ESTREMI TRASMISSIONE DOCUMENTAZIONE | N. ORE TOT |
|---|---|---|---|---|---|---|
| | | | | 12 | Ordine degli Ingegneri di Lecce<br>"Addestramento all'uso di software previsionali ray-tracing per la valutazione di impatto acustico"<br>Date: dal 19 al 28.09.2022<br>Autorizzato dalla Regione Puglia con dd. n. 280 del 05.08.2022<br>Registro ricevuto con PEC del 25.10.2022 | |
| **287** | 10/12/2018 | ANDREA | RICCIARDI | 5 | SONTRAINING S.r.l.s.<br>La valutazione di impatto acustico alla luce della nuova Norma UNI 12354-4<br>Data: 28.01.2019<br>DD. n. 102 del 06.05.2019<br>Registro trasmesso con pec del 06.02.2019 acquisita al prot. 1355 del 06.02.2019 e successivamente integrato con pec del 10.12.2019 (dichiarazione frequenza/profitto). | 43 |
| | | | | 4 | E-TRAIN SRL<br>"La valutazione di impatto acustico: casi studio (previsionale e post operam)"<br>Data: 09.12.2021<br>Autorizzato dalla Regione Emilia Romagna con DD. N. 2736 del 25.11.2021<br>Documentazione ricevuta con PEC del 31.12.2021 | |
| | | | | 4 | E-TRAIN SRL<br>"L'incertezza di misura in acustica applicata"<br>Data: 01.12.2021<br>Autorizzato dalla Regione Aut. FVG con atto prot. N.0065673 del 30.11.21<br>Documentazione ricevuta con PEC del 31.12.2021 | |
| | | | | 8 | Ordine degli Ingegneri della provincia BAT<br>"Acustica edilizia"<br>Date: 23 e 25.09.2020<br>Autorizzato dalla Regione Puglia con DD. n. 253 del 19.08.2020<br>Documentazione ricevuta con PEC del 10.03.2022 | |
| | | | | 4 | E-TRAIN srl<br>"Nuova UNI 11175 e requisiti acustici passivi degli edifici. Progetto e soluzioni costruttive per l'acustica edilizia".<br>Data: 25.03.2022<br>Autorizzato dalla Regione Lombardia con atto Protocollo T1.2022.0012796 del 14/02/2022- AGG174<br>Documentazione ricevuta con PEC del 07.04.2022 | |
| | | | | 6 | E-TRAIN srl<br>"La valutazione dei requisiti acustici passivi con le nuove norme UNI EN ISO 12354-2017"<br>Data: 05.04.2022<br>Autorizzato dalla Regione Sicilia con prot. n. 77866/19 del 28.11.2019 | |

| N. ISCRIZIONE ENTECA | DATA PUBBLICAZIONE IN ENTECA (da cui decorrono i 5 anni) | NOME | COGNOME | N. ORE | ENTE DI FORMAZIONE/TITOLO DEL CORSO SOSTENUTO/DATA/ESTREMI ATTO AUTORIZZATIVO/ESTREMI TRASMISSIONE DOCUMENTAZIONE | N. ORE TOT |
|---|---|---|---|---|---|---|
| | | | | | Documentazione ricevuta con PEC del 21.04.2022 | |
| | | | | 8 | E-TRAIN srl<br>"La valutazione di impatto acustico: casi studio"<br>Date: 06 e 13.04.2022<br>Autorizzato dalla Regione Lombardia con prot. n. 22536 del 18.03.2022<br>Documentazione ricevuta con PEC del 29.04.2022 | |
| | | | | 4 | E-TRAIN srl<br>"UNI 11532. Confort acustico nelle scuole, negli uffici e nei locali di ristorazione. CAM edilizia."<br>Data: 04.05.2022<br>Autorizzato dalla Regione Umbria con DD. n. 3071 del 28.03.2022<br>Documentazione ricevuta con PEC del 24.05.2022 | |
| **369** | 10/12/2018 | MARTINO | CANNARILE | 5 | SONTRAINING S.r.l.s.<br>Approfondimenti sulle metodologie di valutazione della normale tollerabilità e accettabilità<br>Data: 23.09.2019<br>DD. n. 102 del 06.05.2019<br>Registro trasmesso con pec del 24.10.2019 acquisita al prot. 13102 del 25.10.2019 e successivamente integrato con pec del 01.12.2019 (dichiarazione frequenza/profitto). | 34 |
| | | | | 5 | SONTRAINING S.r.l.s.<br>Autorizzazione in deroga per le attività temporanee – movida – metodologie applicative<br>Date: 22.11.2019;<br>DD. n. 101 del 06.05.2019<br>Registro - dichiarazione frequenza/profitto, trasmesso con pec del 19.12.2019 | |
| | | | | 12 | The ACS - Scuola Italiana di Alta Formazione S.r.l.<br>La valutazione dei requisiti acustici passivi con le nuove norme UNI EN ISO 12354-2017<br>Date: 27.03.2020 e 28.03.2020<br>DD. n. 62 del 18.02.2020<br>Registro - dichiarazione frequenza/profitto, trasmesso con pec del 10.04.2020. | |
| | | | | 4 | E-TRAIN srl<br>"Igiene del lavoro"<br>Data: 10.02.2021<br>Autorizzato dalla Regione Campania con DD. n. 425 del 13.10.2020<br>Documentazione ricevuta con PEC del 15.04.2022 | |
| | | | | 4 | E-TRAIN srl<br>"Impatto sonoro del cantiere" | |



55

| N. ISCRIZIONE ENTECA | DATA PUBBLICAZIONE IN ENTECA (da cui decorrono i 5 anni) | NOME | COGNOME | N. ORE | ENTE DI FORMAZIONE/TITOLO DEL CORSO SOSTENUTO/DATA/ESTREMI ATTO AUTORIZZATIVO/ESTREMI TRASMISSIONE DOCUMENTAZIONE | N. ORE TOT |
|---|---|---|---|---|---|---|
| | | | | | Data: 17.02.2021<br>Autorizzato dalla Regione Campania con DD. n. 425 del 13.10.2020<br>Documentazione ricevuta con PEC del 15.04.2022 | |
| | | | | 4 | E-TRAIN srl<br>“ Rumore emesso ed immesso dai cantieri”<br>Data: 24.02.2021<br>Autorizzato dalla Regione Campania con DD. n. 425 del 13.10.2020<br>Documentazione ricevuta con PEC del 15.04.2022 | |
| **371** | 10/12/2018 | FRANCESCO | NEGLIA | 5 | SONTRAINING S.r.l.s.<br>Approfondimenti sulle metodologie di valutazione della normale tollerabilità e accettabilità<br>Data: 23.09.2019<br>DD. n. 102 del 06.05.2019<br>Registro trasmesso con pec del 24.10.2019 acquisita al prot. 13102 del 25.10.2019 e successivamente integrato con pec del 01.12.2019 (dichiarazione frequenza/profitto). | 34 |
| | | | | 5 | SONTRAINING S.r.l.s.<br>Autorizzazione in deroga per le attività temporanee – movida – metodologie applicative<br>Date: 22.11.2019;<br>DD. n. 101 del 06.05.2019<br>Registro - dichiarazione frequenza/profitto, trasmesso con pec del 19.12.2019. | |
| | | | | 12 | The ACS - Scuola Italiana di Alta Formazione S.r.l.<br>La valutazione dei requisiti acustici passivi con le nuove norme UNI EN ISO 12354-2017<br>Date: 27.03.2020 e 28.03.2020<br>DD. n. 62 del 18.02.2020<br>Registro - dichiarazione frequenza/profitto, trasmesso con pec del 10.04.2020. | |
| | | | | 4 | E-TRAIN srl<br>“Igiene del lavoro”<br>Data: 10.02.2021<br>Autorizzato dalla Regione Campania con DD. n. 425 del 13.10.2020<br>Documentazione ricevuta con PEC del 15.04.2022 | |
| | | | | 4 | E-TRAIN srl<br>“Impatto sonoro del cantiere”<br>Data: 17.02.2021<br>Autorizzato dalla Regione Campania con DD. n. 425 del 13.10.2020<br>Documentazione ricevuta con PEC del 15.04.2022 | |
| | | | | 4 | E-TRAIN srl<br>“Rumore emesso ed immesso dai cantieri” | |



56

| N. ISCRIZIONE ENTECA | DATA PUBBLICAZIONE IN ENTECA (da cui decorrono i 5 anni) | NOME | COGNOME | N. ORE | ENTE DI FORMAZIONE/TITOLO DEL CORSO SOSTENUTO/DATA/ESTREMI ATTO AUTORIZZATIVO/ESTREMI TRASMISSIONE DOCUMENTAZIONE | N. ORE TOT |
|---|---|---|---|---|---|---|
| | | | | | Data: 24.02.2021<br>Autorizzato dalla Regione Campania con DD. n. 425 del 13.10.2020<br>Documentazione ricevuta con PEC del 15.04.2022 | |
| 6582 | 10/12/2018 | LUCIANO | BERRIOLA | 5 | ORDINE DEGLI INGEGNERI DELLA PROVINCIA DI FOGGIA<br>Strumentazioni e Tecniche di misura, Nome UNI - Acustica<br>Data: 31.10.2019<br>DD. n. 240 del 01.10.2019<br>Registro trasmesso con pec del 28.11.2019 acquisita al prot. 14778 del 28.11.2019 | 27 |
| | | | | 5 | ORDINE DEGLI INGEGNERI DELLA PROVINCIA DI FOGGIA<br>Misurazioni di Rumore e di Vibrazioni nei luoghi di lavoro. Ultimi aggiornamenti normativi e tecnici<br>Data: 08.11.2019<br>DD. n. 240 del 01.10.2019<br>Registro trasmesso con pec del 28.11.2019 acquisita al prot. 14777 del 28.11.2019 | |
| | | | | 5 | Dipartimento di Scienze dell'Ingegneria e dell'Architettura - (ICAR) del Politecnico di Bari in collaborazione con l'Ordine degli Ingegneri della Provincia di Bari<br>Acustica Edilizia - Modulo D1<br>Data 04.12.2020<br>Autorizzato con DD. n. 146 del 29.04.2020<br>Registro - dichiarazione frequenza/profitto, trasmessi con pec del 23.12.2020 | |
| | | | | 4 | E-Train s.r.l.<br>"Il contenzioso in acustica. Casi studio"<br>Data: 01.12.2021<br>Autorizzato dalla Regione Emilia Romagna con DD. n. 22736 del 25.11.2021<br>Documentazione ricevuta con PEC del 16.01.2022 | |
| | | | | 8 | E-TRAIN srl<br>"La valutazione di impatto acustico: casi studio (previsionale e post operam)"<br>Date: 18 e 30.11.2022<br>Riconosciuto dalla Regione Marche con DD. n. 175 del 24.03.2022<br>Documentazione ricevuta con PEC del 27.12.2022 | |
| 6709 | 10/12/2018 | MASSIMILIANO | BOTTALICO | 5 | ORDINE DEGLI INGEGNERI DELLA PROVINCIA DI FOGGIA<br>Strumentazioni e Tecniche di misura, Nome UNI - Acustica<br>Data: 31.10.2019<br>DD. n. 240 del 01.10.2019<br>Registro trasmesso con pec del 28.11.2019 acquisita al prot. 14778 del 28.11.2019 | 20 |



57

| N. ISCRIZIONE ENTECA | DATA PUBBLICAZIONE IN ENTECA (da cui decorrono i 5 anni) | NOME | COGNOME | N. ORE | ENTE DI FORMAZIONE/TITOLO DEL CORSO SOSTENUTO/DATA/ESTREMI ATTO AUTORIZZATIVO/ESTREMI TRASMISSIONE DOCUMENTAZIONE | N. ORE TOT |
|---|---|---|---|---|---|---|
| | | | | 5 | ORDINE DEGLI INGEGNERI DELLA PROVINCIA DI FOGGIA<br>Misurazioni di Rumore e di Vibrazioni nei luoghi di lavoro. Ultimi aggiornamenti normativi e tecnici<br>Data: 08.11.2019<br>DD. n. 240 del 01.10.2019<br>Registro trasmesso con pec del 28.11.2019 acquisita al prot. 14777 del 28.11.2019 | |
| | | | | 10 | EUROAMBIENTE SRL<br>"Aggiornamento per tecnici competenti in acustica"<br>Date: 13 e 27.05.2022<br>Autorizzato dalla Regione Puglia con DD. n. 121 del 12.04.2022<br>Registro ed attestati trasmessi con PEC del 30.05.2022 | |
| 6705 | 10/12/2018 | ANTONIO | CALABRESE | 5 | ORDINE DEGLI INGEGNERI DELLA PROVINCIA DI FOGGIA<br>Strumentazioni e Tecniche di misura, Nome UNI - Acustica<br>Data: 31.10.2019<br>DD. n. 240 del 01.10.2019<br>Registro trasmesso con pec del 28.11.2019 acquisita al prot. 14778 del 28.11.2019 | 18 |
| | | | | 5 | ORDINE DEGLI INGEGNERI DELLA PROVINCIA DI FOGGIA<br>Misurazioni di Rumore e di Vibrazioni nei luoghi di lavoro. Ultimi aggiornamenti normativi e tecnici<br>Data: 08.11.2019<br>DD. n. 240 del 01.10.2019<br>Registro trasmesso con pec del 28.11.2019 acquisita al prot. 14777 del 28.11.2019 | |
| | | | | 8 | E-TRAIN srl<br>"La valutazione di impatto acustico: casi studio (previsionale e post operam)"<br>Date: 06 e 13.04.2022<br>Autorizzato dalla Regione Lombardia con prot. T1.2022.0022536 del 18/03/2022 - AGG180<br>Documentazione ricevuta con PEC del 19.11.2022 | |
| 6695 | 10/12/2018 | RAFFAELE | CALABRESE | 5 | ORDINE DEGLI INGEGNERI DELLA PROVINCIA DI FOGGIA<br>Strumentazioni e Tecniche di misura, Nome UNI - Acustica<br>Data: 31.10.2019<br>DD. n. 240 del 01.10.2019<br>Registro trasmesso con pec del 28.11.2019 acquisita al prot. 14778 del 28.11.2019 | 30 |
| | | | | 5 | ORDINE DEGLI INGEGNERI DELLA PROVINCIA DI FOGGIA<br>Misurazioni di Rumore e di Vibrazioni nei luoghi di lavoro. Ultimi aggiornamenti normativi e tecnici | |



58

| N. ISCRIZIONE ENTECA | DATA PUBBLICAZIONE IN ENTECA (da cui decorrono i 5 anni) | NOME | COGNOME | N. ORE | ENTE DI FORMAZIONE/TITOLO DEL CORSO SOSTENUTO/DATA/ESTREMI ATTO AUTORIZZATIVO/ESTREMI TRASMISSIONE DOCUMENTAZIONE | N. ORE TOT |
|---|---|---|---|---|---|---|
| | | | | | Data: 08.11.2019<br>DD. n. 240 del 01.10.2019<br>Registro trasmesso con pec del 28.11.2019 acquisita al prot. 14777 del 28.11.2019 | |
| | | | | 4 | Centro Studi Edili<br>"Fondamenti di acustica e concetti base. Modulo 1"<br>Data:03.12.2021<br>Autorizzato dalla Regione Umbria con DD. n. 7563 del 29.07.2021<br>Documentazione ricevuta con PEC del 15.02.2022 | |
| | | | | 4 | Centro Studi Edili<br>"Fondamenti di acustica e concetti base. Modulo 2"<br>Data: 30.12.2021<br>Autorizzato dalla Regione Umbria con DD. n. 7564 del 29.07.2021<br>Documentazione ricevuta con PEC del 15.02.2022 | |
| | | | | 4 | Centro Studi Edili<br>"Fondamenti di acustica e concetti base. Modulo 3"<br>Data: 17.12.2021<br>Autorizzato dalla Regione Umbria con DD. n. 7565 del 29.07.2021<br>Documentazione ricevuta con PEC del 15.02.2022 | |
| | | | | 4 | Centro Studi Edili<br>"UNI/TS 11844:2022 sulla percezione del rumore intrusivo mod.1"<br>Data: 21.11.2022<br>Autorizzato dalla Regione Umbria con DD. n. 9513 del 20/09/2022<br>Documentazione ricevuta con PEC del 22.01.2023 | |
| | | | | 4 | Centro Studi Edili<br>"UNI/TS 11844:2022 sulla percezione del rumore intrusivo mod.2<br>Data:22.12.2022<br>Autorizzato dalla Regione Umbria con DD. n. 10548 del 17/10/2022<br>Documentazione ricevuta con PEC del 22.01.2023 | |
| 6731 | 10/12/2018 | MASSIMO | CAPUTO | 5 | ORDINE DEGLI INGEGNERI DELLA PROVINCIA DI FOGGIA<br>Strumentazioni e Tecniche di misura, Nome UNI - Acustica<br>Data: 31.10.2019<br>DD. n. 240 del 01.10.2019<br>Registro trasmesso con pec del 28.11.2019 acquisita al prot. 14778 del 28.11.2019 | 5 |
| 6728 | 10/12/2018 | DOMENICO | FORTE | 5 | ORDINE DEGLI INGEGNERI DELLA PROVINCIA DI FOGGIA<br>Strumentazioni e Tecniche di misura, Nome UNI - Acustica<br>Data: 31.10.2019<br>DD. n. 240 del 01.10.2019<br>Registro trasmesso con pec del 28.11.2019 acquisita al prot. 14778 del | 20 |

| N. ISCRIZIONE ENTECA | DATA PUBBLICAZIONE IN ENTECA (da cui decorrono i 5 anni) | NOME | COGNOME | N. ORE | ENTE DI FORMAZIONE/TITOLO DEL CORSO SOSTENUTO/DATA/ESTREMI ATTO AUTORIZZATIVO/ESTREMI TRASMISSIONE DOCUMENTAZIONE | N. ORE TOT |
|---|---|---|---|---|---|---|
| | | | | | 28.11.2019 | |
| | | | | 5 | ORDINE DEGLI INGEGNERI DELLA PROVINCIA DI FOGGIA<br>Misurazioni di Rumore e di Vibrazioni nei luoghi di lavoro. Ultimi aggiornamenti normativi e tecnici<br>Data: 08.11.2019<br>DD. n. 240 del 01.10.2019<br>Registro trasmesso con pec del 28.11.2019 acquisita al prot. 14777 del 28.11.2019 | |
| | | | | 10 | EUROAMBIENTE SRL<br>"Aggiornamento per tecnici competenti in acustica"<br>Date: 13 e 27.05.2022<br>Autorizzato dalla Regione Puglia con DD. n. 121 del 12.04.2022<br>Registro ed attestati trasmessi con PEC del 30.05.2022 | |
| 6704 | 10/12/2018 | MARCO | GUERRA | 5 | ORDINE DEGLI INGEGNERI DELLA PROVINCIA DI FOGGIA<br>Strumentazioni e Tecniche di misura, Nome UNI - Acustica<br>Data: 31.10.2019<br>DD. n. 240 del 01.10.2019<br>Registro trasmesso con pec del 28.11.2019 acquisita al prot. 14778 del 28.11.2019 | 20 |
| | | | | 5 | ORDINE DEGLI INGEGNERI DELLA PROVINCIA DI FOGGIA<br>Misurazioni di Rumore e di Vibrazioni nei luoghi di lavoro. Ultimi aggiornamenti normativi e tecnici<br>Data: 08.11.2019<br>DD. n. 240 del 01.10.2019<br>Registro trasmesso con pec del 28.11.2019 acquisita al prot. 14777 del 28.11.2019 | |
| | | | | 10 | EUROAMBIENTE SRL<br>"Aggiornamento per tecnici competenti in acustica"<br>Date: 13 e 27.05.2022<br>Autorizzato dalla Regione Puglia con DD. n. 121 del 12.04.2022<br>Registro ed attestati trasmessi con PEC del 30.05.2022 | |
| 6696 | 10/12/2018 | MICHELE | GUERRA | 5 | ORDINE DEGLI INGEGNERI DELLA PROVINCIA DI FOGGIA<br>Strumentazioni e Tecniche di misura, Nome UNI - Acustica<br>Data: 31.10.2019<br>DD. n. 240 del 01.10.2019<br>Registro trasmesso con pec del 28.11.2019 acquisita al prot. 14778 del 28.11.2019 | 20 |
| | | | | 5 | ORDINE DEGLI INGEGNERI DELLA PROVINCIA DI FOGGIA<br>Misurazioni di Rumore e di Vibrazioni nei luoghi di lavoro. Ultimi aggiornamenti | |



60

| N. ISCRIZIONE ENTECA | DATA PUBBLICAZIONE IN ENTECA (da cui decorrono i 5 anni) | NOME | COGNOME | N. ORE | ENTE DI FORMAZIONE/TITOLO DEL CORSO SOSTENUTO/DATA/ESTREMI ATTO AUTORIZZATIVO/ESTREMI TRASMISSIONE DOCUMENTAZIONE | N. ORE TOT |
|---|---|---|---|---|---|---|
| | | | | | normativi e tecnici<br>Data: 08.11.2019<br>DD. n. 240 del 01.10.2019<br>Registro trasmesso con pec del 28.11.2019 acquisita al prot. 14777 del 28.11.2019 | |
| | | | | 10 | EUROAMBIENTE SRL<br>"Aggiornamento per tecnici competenti in acustica"<br>Date: 13 e 27.05.2022<br>Autorizzato dalla Regione Puglia con DD. n. 121 del 12.04.2022<br>Registro ed attestati trasmessi con PEC del 30.05.2022 | |
| 6750 | 10/12/2018 | STEFANO | GUERRA | 5 | ORDINE DEGLI INGEGNERI DELLA PROVINCIA DI FOGGIA<br>Strumentazioni e Tecniche di misura, Nome UNI - Acustica<br>Data: 31.10.2019<br>DD. n. 240 del 01.10.2019<br>Registro trasmesso con pec del 28.11.2019 acquisita al prot. 14778 del 28.11.2019 | 20 |
| | | | | 5 | ORDINE DEGLI INGEGNERI DELLA PROVINCIA DI FOGGIA<br>Misurazioni di Rumore e di Vibrazioni nei luoghi di lavoro. Ultimi aggiornamenti normativi e tecnici<br>Data: 08.11.2019<br>DD. n. 240 del 01.10.2019<br>Registro trasmesso con pec del 28.11.2019 acquisita al prot. 14777 del 28.11.2019 | |
| | | | | 10 | EUROAMBIENTE SRL<br>"Aggiornamento per tecnici competenti in acustica"<br>Date: 13 e 27.05.2022<br>Autorizzato dalla Regione Puglia con DD. n. 121 del 12.04.2022<br>Registro ed attestati trasmessi con PEC del 30.05.2022 | |
| **10090** | **02/01/2019** | **MASSIMILIANO** | **LA TORRE** | **5** | **ORDINE DEGLI INGEGNERI DELLA PROVINCIA DI FOGGIA<br>Strumentazioni e Tecniche di misura, Nome UNI - Acustica<br>Data: 31.10.2019<br>DD. n. 240 del 01.10.2019<br>Registro trasmesso con pec del 28.11.2019 acquisita al prot. 14778 del 28.11.2019** | **13** |
| | | | | **5** | **ORDINE DEGLI INGEGNERI DELLA PROVINCIA DI FOGGIA<br>Misurazioni di Rumore e di Vibrazioni nei luoghi di lavoro. Ultimi aggiornamenti normativi e tecnici<br>Data: 08.11.2019<br>DD. n. 240 del 01.10.2019<br>Registro trasmesso con pec del 28.11.2019 acquisita al prot. 14777 del** | |



61

| N. ISCRIZIONE ENTECA | DATA PUBBLICAZIONE IN ENTECA (da cui decorrono i 5 anni) | NOME | COGNOME | N. ORE | ENTE DI FORMAZIONE/TITOLO DEL CORSO SOSTENUTO/DATA/ESTREMI ATTO AUTORIZZATIVO/ESTREMI TRASMISSIONE DOCUMENTAZIONE | N. ORE TOT |
|---|---|---|---|---|---|---|
| | | | | | **28.11.2019** | |
| | | | | **3** | **Associazione Assform**<br>**"Aggiornamento TCA: Uso del software NoiseWork"**<br>**Data: 10.03.2022**<br>**Autorizzato dalla Regione Emilia Romagna con DD. n. 2043 del 04.02.2022**<br>**Documentazione ricevuta con PEC del 08.05.2023** | |
| 6756 | 10/12/2018 | SABRINA PAOLA | PIANCONE | 5 | ORDINE DEGLI INGEGNERI DELLA PROVINCIA DI FOGGIA<br>Strumentazioni e Tecniche di misura, Nome UNI - Acustica<br>Data: 31.10.2019<br>DD. n. 240 del 01.10.2019<br>Registro trasmesso con pec del 28.11.2019 acquisita al prot. 14778 del 28.11.2019 | 15 |
| | | | | 5 | ORDINE DEGLI INGEGNERI DELLA PROVINCIA DI FOGGIA<br>Misurazioni di Rumore e di Vibrazioni nei luoghi di lavoro. Ultimi aggiornamenti normativi e tecnici<br>Data: 08.11.2019<br>DD. n. 240 del 01.10.2019<br>Registro trasmesso con pec del 28.11.2019 acquisita al prot. 14777 del 28.11.2019 | |
| | | | | 5 | SONTRAINING S.r.l.s.<br>Il confort acustico alla luce dei nuovi criteri ambientali minimi per gli edifici pubblici ai sensi del decreto del Ministero dell'Ambiente DECRETO 11 ottobre 2017<br>Date: 23.04.2020;<br>DD. n. 101 del 06.05.2019<br>Registro - dichiarazione frequenza/profitto, trasmesso con pec del 02.07.2020. | |
| 6482 | 10/12/2018 | SALVATORE | RUTIGLIANI | 5 | ORDINE DEGLI INGEGNERI DELLA PROVINCIA DI FOGGIA<br>Strumentazioni e Tecniche di misura, Nome UNI - Acustica<br>Data: 31.10.2019<br>DD. n. 240 del 01.10.2019<br>Registro trasmesso con pec del 28.11.2019 acquisita al prot. 14778 del 28.11.2019 | 33 |
| | | | | 5 | ORDINE DEGLI INGEGNERI DELLA PROVINCIA DI FOGGIA<br>Misurazioni di Rumore e di Vibrazioni nei luoghi di lavoro. Ultimi aggiornamenti normativi e tecnici<br>Data: 08.11.2019<br>DD. n. 240 del 01.10.2019<br>Registro trasmesso con pec del 28.11.2019 acquisita al prot. 14777 del 28.11.2019 | |



62

| N. ISCRIZIONE ENTECA | DATA PUBBLICAZIONE IN ENTECA (da cui decorrono i 5 anni) | NOME | COGNOME | N. ORE | ENTE DI FORMAZIONE/TITOLO DEL CORSO SOSTENUTO/DATA/ESTREMI ATTO AUTORIZZATIVO/ESTREMI TRASMISSIONE DOCUMENTAZIONE | N. ORE TOT |
|---|---|---|---|---|---|---|
| | | | | 10 | Politecnico di Bari<br>Acustica Ambientale- Modulo A<br>Date: 14 e 21.05.2021<br>Riconosciuto dalla Regione Puglia con DD. n. 130 del 06.04.2021<br>Registro inviato con PEC del 28.05.2021 | |
| | | | | 3 | Associazione Assform<br>“Uso del software NoiseWork”<br>Data: 10.03.2022<br>Autorizzato dalla Regione Emilia Romagna con DD. n. 2043 del 04.02.2022<br>Documentazione inviata con PEC del 17.03.2022 | |
| | | | | 10 | Politecnico di Bari<br>“Acustica forense”<br>Date: 11 e 15.04.2022<br>Autorizzato dalla Regione Puglia con DD. n. 130 del 06.04.2021<br>Registro trasmesso con PEC del 26.04.2022 | |
| 6694 | 10/12/2018 | ARTURO | SANTO | 5 | ORDINE DEGLI INGEGNERI DELLA PROVINCIA DI FOGGIA<br>Strumentazioni e Tecniche di misura, Nome UNI - Acustica<br>Data: 31.10.2019<br>DD. n. 240 del 01.10.2019<br>Registro trasmesso con pec del 28.11.2019 acquisita al prot. 14778 del 28.11.2019 | 20 |
| | | | | 5 | ORDINE DEGLI INGEGNERI DELLA PROVINCIA DI FOGGIA<br>Misurazioni di Rumore e di Vibrazioni nei luoghi di lavoro. Ultimi aggiornamenti normativi e tecnici<br>Data: 08.11.2019<br>DD. n. 240 del 01.10.2019<br>Registro trasmesso con pec del 28.11.2019 acquisita al prot. 14777 del 28.11.2019 | |
| | | | | 10 | EUROAMBIENTE SRL<br>“Aggiornamento per tecnici competenti in acustica”<br>Date: 13 e 27.05.2022<br>Autorizzato dalla Regione Puglia con DD. n. 121 del 12.04.2022<br>Registro ed attestati trasmessi con PEC del 30.05.2022 | |
| 6707 | 10/12/2018 | LUIGI | VAIRA | 5 | ORDINE DEGLI INGEGNERI DELLA PROVINCIA DI FOGGIA<br>Strumentazioni e Tecniche di misura, Nome UNI - Acustica<br>Data: 31.10.2019<br>DD. n. 240 del 01.10.2019<br>Registro trasmesso con pec del 28.11.2019 acquisita al prot. 14778 del 28.11.2019 | 10 |



63

| N. ISCRIZIONE ENTECA | DATA PUBBLICAZIONE IN ENTECA (da cui decorrono i 5 anni) | NOME | COGNOME | N. ORE | ENTE DI FORMAZIONE/TITOLO DEL CORSO SOSTENUTO/DATA/ESTREMI ATTO AUTORIZZATIVO/ESTREMI TRASMISSIONE DOCUMENTAZIONE | N. ORE TOT |
|---|---|---|---|---|---|---|
| | | | | 5 | ORDINE DEGLI INGEGNERI DELLA PROVINCIA DI FOGGIA<br>Misurazioni di Rumore e di Vibrazioni nei luoghi di lavoro. Ultimi aggiornamenti normativi e tecnici<br>Data: 08.11.2019<br>DD. n. 240 del 01.10.2019<br>Registro trasmesso con pec del 28.11.2019 acquisita al prot. 14777 del 28.11.2019 | |
| 6442 | 10/12/2018 | LORETO | ANDRIANI | 12 | The ACS - Scuola Italiana di Alta Formazione S.r.l.<br>La valutazione e la misura del rumore in ambiente esterno<br>Date: 22.11.2019, 23.11.2019<br>DD. n. 246 del 10.10.2019<br>Registro - dichiarazione frequenza/profitto, trasmesso con pec del 13.12.2019. | 30 |
| | | | | 12 | The ACS - Scuola Italiana di Alta Formazione S.r.l.<br>La valutazione dei requisiti acustici passivi con le nuove norme UNI EN ISO 12354-2017<br>Date: 27.03.2020 e 28.03.2020<br>DD. n. 62 del 18.02.2020<br>Registro - dichiarazione frequenza/profitto, trasmesso con pec del 10.04.2020. | |
| | | | | 6 | THE ACS srl<br>“Il miglioramento dei requisiti acustici nella ristrutturazione edilizia”<br>Data:19.11.2021<br>Autorizzato dalla Regione FVG con DD. n.61651 del 11.11.2021<br>Documentazione ricevuta con PEC del 20.12.2021 | |
| 6483 | 10/12/2018 | ROLANDO ANTONIO | ANDRIANI | 12 | The ACS - Scuola Italiana di Alta Formazione S.r.l.<br>La valutazione e la misura del rumore in ambiente esterno<br>Date: 22.11.2019, 23.11.2019<br>DD. n. 246 del 10.10.2019<br>Registro - dichiarazione frequenza/profitto, trasmesso con pec del 13.12.2019. | 24 |
| | | | | 12 | The ACS - Scuola Italiana di Alta Formazione S.r.l.<br>La valutazione dei requisiti acustici passivi con le nuove norme UNI EN ISO 12354-2017<br>Date: 27.03.2020 e 28.03.2020<br>DD. n. 62 del 18.02.2020<br>Registro - dichiarazione frequenza/profitto, trasmesso con pec del 10.04.2020. | |
| 6589 | 10/12/2018 | MICHELE | BASTO | 12 | The ACS - Scuola Italiana di Alta Formazione S.r.l.<br>La valutazione e la misura del rumore in ambiente esterno<br>Date: 22.11.2019, 23.11.2019<br>DD. n. 246 del 10.10.2019<br>Registro - dichiarazione frequenza/profitto, trasmesso con pec del 13.12.2019. | 12 |



64

| N. ISCRIZIONE ENTECA | DATA PUBBLICAZIONE IN ENTECA (da cui decorrono i 5 anni) | NOME | COGNOME | N. ORE | ENTE DI FORMAZIONE/TITOLO DEL CORSO SOSTENUTO/DATA/ESTREMI ATTO AUTORIZZATIVO/ESTREMI TRASMISSIONE DOCUMENTAZIONE | N. ORE TOT |
|---|---|---|---|---|---|---|
| 6453 | 10/12/2018 | FRANCESCO PAOLO | BONASIA | 12 | The ACS - Scuola Italiana di Alta Formazione S.r.l.<br>La valutazione e la misura del rumore in ambiente esterno<br>Date: 22.11.2019, 23.11.2019<br>DD. n. 246 del 10.10.2019<br>Registro - dichiarazione frequenza/profitto, trasmesso con pec del 13.12.2019. | 30 |
| | | | | 8 | Ordine degli Ingegneri della Provincia di Barletta-Andria-Trani<br>Acustica edilizia<br>Date: 23-25.09.2020; Autorizzato con DD. n. 253 del 19.08.2020<br>Registro - dichiarazione frequenza/profitto, trasmessi con pec del 07-13.10.2020. | |
| | | | | 10 | Politecnico di Bari<br>"Acustica Edilizia"<br>Date: 14 e 18.02.2022<br>Riconosciuto dalla Regione Puglia con DD. n. 130 del 06.04.2021<br>Registro inviato con PEC del 23.02.2022 | |
| 6445 | 10/12/2018 | GAETANO | CUCINELLA | 12 | The ACS - Scuola Italiana di Alta Formazione S.r.l.<br>La valutazione e la misura del rumore in ambiente esterno<br>Date: 22.11.2019, 23.11.2019<br>DD. n. 246 del 10.10.2019<br>Registro - dichiarazione frequenza/profitto, trasmesso con pec del 13.12.2019. | 125 |
| | | | | 12 | The ACS - Scuola Italiana di Alta Formazione S.r.l.<br>La valutazione dei requisiti acustici passivi con le nuove norme UNI EN ISO 12354-2017<br>Date: 27.03.2020 e 28.03.2020<br>DD. n. 62 del 18.02.2020<br>Registro - dichiarazione frequenza/profitto, trasmesso con pec del 10.04.2020. | |
| | | | | 5 | Dipartimento di Scienze dell'Ingegneria e dell'Architettura - (ICAR) del Politecnico di Bari in collaborazione con l'Associazione Italiana Acustici<br>Le trasmissioni laterali del rumore in edilizia. Modelli di calcolo e misure in laboratorio<br>Data 19.11.2020<br>Autorizzato con DD. n. 146 del 29.04.2020<br>Registro - dichiarazione frequenza/profitto, trasmessi con pec del 11.02.2021 | |
| | | | | 3 | Dipartimento di Scienze dell'Ingegneria e dell'Architettura - (ICAR) del Politecnico di Bari in collaborazione con l'Associazione Italiana Acustici.<br>47mo convegno AIA: Clima acustico e paesaggi sonori durante l'epidemia da Covid-19<br>Data: 28.05.2021<br>Autorizzato con DD. n. 130 del 06.04.2021<br>Registro trasmesso con Pec del 09.06.2021 | |



65

| N. ISCRIZIONE ENTECA | DATA PUBBLICAZIONE IN ENTECA (da cui decorrono i 5 anni) | NOME | COGNOME | N. ORE | ENTE DI FORMAZIONE/TITOLO DEL CORSO SOSTENUTO/DATA/ESTREMI ATTO AUTORIZZATIVO/ESTREMI TRASMISSIONE DOCUMENTAZIONE | N. ORE TOT |
|---|---|---|---|---|---|---|
| | | | | 3 | Dipartimento di Scienze dell'Ingegneria e dell'Architettura - (ICAR) del Politecnico di Bari in collaborazione con l'Associazione Italiana Acustici.<br>47mo convegno AIA: Il ruolo del TCA nella progettazione, verifica e classificazione delle prestazioni acustiche degli edifici"<br>Data: 28.05.2021<br>Autorizzato con DD. n. 130 del 06.04.2021<br>Registro trasmesso con Pec del 09.06.2021 | |
| | | | | 12 | Centro Italiano per l'Ambiente e la Cultura APS & Noesi Evolution S.r.l.<br>"STRUMENTAZIONI, SOFTWARE E PRODOTTI INNOVATIVI PER LA MISURA E L'ELABORAZIONE SONORA. Modelli di calcolo previsionale"<br>Date: 28 e 29.12.2020<br>Autorizzato dalla Regione Campania con DD. n.606/2020 del 16.12.2020<br>Documentazione ricevuta con PEC del 08.03.2022 | |
| | | | | 12 | Centro Italiano per l'Ambiente e la Cultura APS & Noesi Evolution S.r.l.<br>"Metodi di valutazione dei requisiti di Acustici in Edilizia, l'acustica Architettonica ed il comfort."<br>Data: 18.03.2021<br>Autorizzato dalla Regione Campania con DD. n. 4 del 05.06.2019<br>Documentazione ricevuta con PEC del 08.03.2022 | |
| | | | | 2 | AGENZIA FORMATIVA DEL COMUNE DI FIRENZE<br>"Mobilità elettrica e asfalti a bassa emissione di rumore"<br>Data: 14.05.2021<br>Autorizzato dalla Regione Toscana con DD. n. 17251 del 06.10.2020<br>Documentazione trasmessa con PEC del 08.03.2022 | |
| | | | | 12 | Centro Italiano per l'Ambiente e la Cultura APS & Noesi Evolution S.r.l.<br>"Elaborati tecnici, misure e indagini del rumore. Casi di studio significativi"<br>Data:23 e 24.06.2021<br>Autorizzato dalla Regione Campania con DD. n. 4 del 05.06.2019<br>Documentazione trasmessa con PEC del 08.03.2022 | |
| | | | | 12 | E-Train<br>"La qualità acustica interna degli ambienti confinati. La norma UNI 11532 e i descrittori acustici"<br>Date: dal 14.09 al 05.10.2021<br>Autorizzato dalla regione FVG con DD. n. 19351/P del 02.04.2021<br>Documentazione trasmessa con PEC del 08.03.2022 | |
| | | | | 12 | The ACS srl<br>"Valutazione e misura del rumore degli impianti tecnici"<br>Date: dal 5 al 19.11.2021<br>Autorizzato dalla Regione Emilia Romagna con DD. n. 4226 del 12.03.2020 | |



66

| N. ISCRIZIONE ENTECA | DATA PUBBLICAZIONE IN ENTECA (da cui decorrono i 5 anni) | NOME | COGNOME | N. ORE | ENTE DI FORMAZIONE/TITOLO DEL CORSO SOSTENUTO/DATA/ESTREMI ATTO AUTORIZZATIVO/ESTREMI TRASMISSIONE DOCUMENTAZIONE | N. ORE TOT |
|---|---|---|---|---|---|---|
| | | | | 12 | The ACS<br>“Le vibrazioni negli ambienti di vita e di lavoro”<br>Date: dal 28.10.2021 al 11.11.2021<br>Autorizzato dalla Regione Marche con DDPF. N. 262 del 26.03.2021.<br>Documentazione trasmessa con PEC del 08.03.2022 | |
| | | | | 12 | Centro Italiano per l'Ambiente e la Cultura APS & Noesi Evolution S.r.l<br>“Strumentazioni, software e prodotti innovativi per la misura e l'elaborazione Sonora”<br>Date: 23 e 24.11.2021<br>Autorizzato dalla regione campania con DD. n. 4 del 05.06.2019<br>Documentazione trasmessa con PEC del 08.03.2022 | |
| | | | | 4 | Centro Italiano per l'Ambiente e la Cultura APS & Noesi Evolution S.r.l<br>“L'attività del MATTM Direttiva 2002/49/CE sull'inquinamento acustico, Direttiva 2000/147CE macchine rumorose.”<br>Data: 07.12.2021<br>Autorizzato dalla Regione Campania con DD. n. 4 del 05.06.2019<br>Documentazione trasmessa con PEC del 08.03.2022 | |
| 6489 | 10/12/2018 | MICHELE | DELIGIO | 12 | The ACS - Scuola Italiana di Alta Formazione S.r.l.<br>La valutazione e la misura del rumore in ambiente esterno<br>Date: 22.11.2019, 23.11.2019<br>DD. n. 246 del 10.10.2019<br>Registro - dichiarazione frequenza/profitto, trasmesso con pec del 13.12.2019. | 34 |
| | | | | 12 | E-TRAIN s.r.l.<br>La valutazione dei requisiti acustici passivi con le nuove norme UNI EN ISO…..<br>Date: 20 e 27.11.2020; 4.12.2020<br>Autorizzato Regione Lombardia prot. T1.2020.0043001 del 07.10.2020<br>Documentazione trasmessa con Pec del 23.09.2021 | |
| | | | | 10 | Politecnico di Bari<br>“Acustica Edilizia”<br>Date: 14 e 18.02.2022<br>Riconosciuto dalla Regione Puglia con DD. n. 130 del 06.04.2021<br>Registro inviato con PEC del 23.02.2022 | |
| 6409 | 10/12/2018 | GIUSEPPE | DE CESARE | 12 | The ACS - Scuola Italiana di Alta Formazione S.r.l.<br>La valutazione e la misura del rumore in ambiente esterno<br>Date: 22.11.2019, 23.11.2019<br>DD. n. 246 del 10.10.2019<br>Registro - dichiarazione frequenza/profitto, trasmesso con pec del 13.12.2019. | 33 |
| | | | | 4 | Meccatronica Umbra Academy srl<br>“La valutazione previsionale d'impatto acustico: dalla misura dello stato di fatto alla redazione della relazione tecnica” | |



67

| N. ISCRIZIONE ENTECA | DATA PUBBLICAZIONE IN ENTECA (da cui decorrono i 5 anni) | NOME | COGNOME | N. ORE | ENTE DI FORMAZIONE/TITOLO DEL CORSO SOSTENUTO/DATA/ESTREMI ATTO AUTORIZZATIVO/ESTREMI TRASMISSIONE DOCUMENTAZIONE | N. ORE TOT |
|---|---|---|---|---|---|---|
| | | | | | Data: 15.04.2021<br>Corso organizzato da Meccanotecnica Umbra Academy srl - approvato dalla Regione Umbria con DD N. 2217 del 11/03/2021.<br>Documentazione trasmessa con Pec del 19.04.2021 | |
| | | | | 5 | Associazione Assform<br>"Vedere il rumore: Teoria e pratica della tecnica beamforming"<br>Data:18.06.2021<br>Corso autorizzato dalla Regione Emilia Romagna con atto n. 15009 del 03/09/2020 Rif. PA 2019-14560/RER<br>Documentazione trasmessa con Pec del 22.06.2021 | |
| | | | | 8 | Associazione Assform<br>"La classificazione acustica degli edifici"<br>Date: 18 e 19.10.2021<br>Corso autorizzato dalla Regione Emilia Romagna con atto n. 10169 del 17.06.2020<br>Documentazione trasmessa con PEC del 25.10.2021. | |
| | | | | 4 | Associazione ASSFORM<br>"Uso avanzato del software Noise Work"<br>Data: 30.03.2022<br>Autorizzato dalla Regione Emilia Romagna con DD. n.2043 del 04.02.2022<br>Documentazione inviata con PEC del 06.04.2022 | |
| 6423 | 10/12/2018 | NICOLA | DIZONNO | 12 | The ACS - Scuola Italiana di Alta Formazione S.r.l.<br>La valutazione e la misura del rumore in ambiente esterno<br>Date: 22.11.2019, 23.11.2019<br>DD. n. 246 del 10.10.2019<br>Registro - dichiarazione frequenza/profitto, trasmesso con pec del 13.12.2019. | 41 |
| | | | | 12 | E-TRAIN srl<br>"La valutazione previsionale di impatto acustico"<br>Date: dal 10.03 al 24.03.2022<br>Autorizzato dalla Regione Emilia Romagna con DD. n. 22736 del 25.11.2021<br>Documentazione ricevuta con PEC del 30.03.2022 | |
| | | | | 5 | Politecnico di Bari<br>"Acustica forense"<br>Data: 17.06.2022<br>Autorizzato dalla Regione Puglia con DD. n. 150 del 03.05.2022<br>Registro ricevuto con PEC del 27.06.2022 | |
| | | | | 12 | E-Train srl<br>"La valutazione e misura rumore in ambiente esterno"<br>Date: dal 22.04.2022 al 06.05.2022<br>Autorizzato dalla Regione Umbria con DD. n. 3070 del 28.03.2022<br>Documentazione ricevuta con PEC del 27.06.2022 | |



68

| N. ISCRIZIONE ENTECA | DATA PUBBLICAZIONE IN ENTECA (da cui decorrono i 5 anni) | NOME | COGNOME | N. ORE | ENTE DI FORMAZIONE/TITOLO DEL CORSO SOSTENUTO/DATA/ESTREMI ATTO AUTORIZZATIVO/ESTREMI TRASMISSIONE DOCUMENTAZIONE | N. ORE TOT |
|---|---|---|---|---|---|---|
| 6569 | 10/12/2018 | ANGELA | GENCO | 12 | The ACS - Scuola Italiana di Alta Formazione S.r.l.<br>La valutazione e la misura del rumore in ambiente esterno<br>Date: 22.11.2019, 23.11.2019<br>DD. n. 246 del 10.10.2019<br>Registro - dichiarazione frequenza/profitto, trasmesso con pec del 13.12.2019. | 22 |
| | | | | 5 | Son Training srls<br>"Valutazione di impatto acustico di un centro commerciale e di un parcheggio asservito"<br>Data: 22.02.2023<br>Autorizzato dalla Regione Campania con DD. n. 88 del 13.02.2023<br>Documentazione ricevuta con PEC del 29.05.2023 | |
| | | | | 5 | CRESCO srl<br>"La progettazione acustica secondo i nuovi criteri cam e comfort acustico"<br>Data: 23.02.2023<br>Autorizzato dalla Regione Lazio con Det. n° G10842 del 31/07/2017<br>Documentazione ricevuta con PEC del 29.05.2023 | |
| 6973 | 10/12/2018 | MARIA GRAZIA | LIZZIO | 12 | The ACS - Scuola Italiana di Alta Formazione S.r.l.<br>La valutazione e la misura del rumore in ambiente esterno<br>Date: 22.11.2019, 23.11.2019<br>DD. n. 246 del 10.10.2019<br>Registro - dichiarazione frequenza/profitto, trasmesso con pec del 13.12.2019. | 32 |
| | | | | 12 | The ACS - Scuola Italiana di Alta Formazione S.r.l<br>"Il rumore nei cantieri: igiene del lavoro e controllo dell'impatto acustico"<br>Date: 30.10.2020 e 13.11.2020<br>Autorizzato dalla Regione Emilia Romagna con DD. n. 16997 del 05.10.2020<br>Documentazione ricevuta con PEC del 21.02.2023 | |
| | | | | 8 | E-Train srl<br>"La valutazione di impatto acustico: casi studio (previsionale e post operam)"<br>Date: 26.01.2023 e 02.02.2023<br>Autorizzato dalla Regione Marche con DD. n. 175 del 24.03.2022<br>Documentazione ricevuta con PEC del 21.02.2023 | |
| 6440 | 10/12/2018 | FILIPPO | LOPEDOTE | 12 | The ACS - Scuola Italiana di Alta Formazione S.r.l.<br>La valutazione e la misura del rumore in ambiente esterno<br>Date: 22.11.2019, 23.11.2019<br>DD. n. 246 del 10.10.2019<br>Registro - dichiarazione frequenza/profitto, trasmesso con pec del 13.12.2019. | 26 |
| | | | | 10 | Dipartimento di Scienze dell'Ingegneria e dell'Architettura - (ICAR) del Politecnico di Bari in collaborazione con l'Ordine degli Ingegneri della Provincia di Bari<br>Acustica Edilizia - Moduli D1 e D2 | |



69

| N. ISCRIZIONE ENTECA | DATA PUBBLICAZIONE IN ENTECA (da cui decorrono i 5 anni) | NOME | COGNOME | N. ORE | ENTE DI FORMAZIONE/TITOLO DEL CORSO SOSTENUTO/DATA/ESTREMI ATTO AUTORIZZATIVO/ESTREMI TRASMISSIONE DOCUMENTAZIONE | N. ORE TOT |
|---|---|---|---|---|---|---|
| | | | | | Data 04-11.12.2020<br>Autorizzato con DD. n. 146 del 29.04.2020<br>Registro - dichiarazione frequenza/profitto, trasmessi con pec del 23.12.2020 | |
| | | | | 4 | E-Train srl<br>“La norma UNI 11532: Comfort acustico nelle scuole, negli uffici e nei locali di ristorazione. CAM edilizia”<br>Data: 04.05.2022<br>Autorizzato dalla Regione Umbria con DD. n. 3071 del 28.03.2022<br>Documentazione ricevuta con PEC del 17.06.2022 | |
| 6447 | 10/12/2018 | DOMENICO | MANCAZZO | 12 | The ACS - Scuola Italiana di Alta Formazione S.r.l.<br>La valutazione e la misura del rumore in ambiente esterno<br>Date: 22.11.2019, 23.11.2019<br>DD. n. 246 del 10.10.2019<br>Registro - dichiarazione frequenza/profitto, trasmesso con pec del 13.12.2019. | 32 |
| | | | | 12 | E-Train srl<br>Valutazione e misura del rumore degli impianti tecnici civili ed industriali<br>Date: 17 e 24.09.2021 e 01.10.2021<br>DD. n. 113 del 30.03.2021<br>Registro ed attestazione con PEC del 18.10.2021 | |
| | | | | 4 | E-TRAIN srl<br>“La normale tollerabilità”<br>Data: 19.09.2022<br>Autorizzato dalla Regione Marche con DD. n. 424 del 31.05.2022<br>Documentazione ricevuta con PEC del 17.10.2022 | |
| | | | | 4 | E-TRAIN SRL<br>“Criteri Ambientali Minimi, comfort acustico e classificazione acustica edifici”<br>Data: 26.09.2022<br>Autorizzato dalla Regione Emilia Romagna con DD. n. 22736 del 25.11.2021<br>Documentazione trasmessa con PEC del 23.10.2022 | |
| 10078 | 28/12/2018 | MARIO | RAVIELE | 12 | The ACS - Scuola Italiana di Alta Formazione S.r.l.<br>La valutazione e la misura del rumore in ambiente esterno<br>Date: 22.11.2019, 23.11.2019<br>DD. n. 246 del 10.10.2019<br>Registro - dichiarazione frequenza/profitto, trasmesso con pec del 13.12.2019. | 32 |
| | | | | 12 | E-TRAIN SRL<br>“Valutazione dei requisiti acustici passivi degli edifici”<br>Date: dal giorno 17 al 31.05.2023<br>Autorizzato dalla Regione Marche con DD 48 del 27.01.2023<br>Documentazione ricevuta con PEC del 15.06.2023 | |



70

| N. ISCRIZIONE ENTECA | DATA PUBBLICAZIONE IN ENTECA (da cui decorrono i 5 anni) | NOME | COGNOME | N. ORE | ENTE DI FORMAZIONE/TITOLO DEL CORSO SOSTENUTO/DATA/ESTREMI ATTO AUTORIZZATIVO/ESTREMI TRASMISSIONE DOCUMENTAZIONE | N. ORE TOT |
|---|---|---|---|---|---|---|
| | | | | 4 | E-TRAIN SRL<br>"La norma UNI 11532: comfort acustico nelle scuole e negli uffici"<br>Data: 13.06.2023<br>Autorizzato dalla Regione Marche con DD n. 113 del 15.05.2023<br>Documentazione ricevuta con PEC del 23.06.2023 | |
| | | | | 4 | E-TRAIN SRL<br>"I nuovi CAM e il riferimento alle norme UNI"<br>Data: 16.06.2023<br>Autorizzato dalla Regione Marche con DD n. 124 del 25.05.2023<br>Documentazione ricevuta con PEC del 27.06.2023 | |
| 6660 | 10/12/2018 | ANTONIO | SANTERAMO | 12 | The ACS - Scuola Italiana di Alta Formazione S.r.l.<br>La valutazione e la misura del rumore in ambiente esterno<br>Date: 22.11.2019, 23.11.2019<br>DD. n. 246 del 10.10.2019<br>Registro - dichiarazione frequenza/profitto, trasmesso con pec del 13.12.2019. | 30 |
| | | | | 8 | Ordine degli Ingegneri della Provincia di Barletta-Andria-Trani<br>Acustica edilizia<br>Date: 23-25.09.2020<br>Autorizzato con DD. n. 253 del 19.08.2020<br>Registro - dichiarazione frequenza/profitto, trasmessi con pec del 07-13.10.2020. | |
| | | | | 10 | Politecnico di Bari<br>Metrologia-2021<br>Date: 5 e 8.10.2021<br>Riconosciuto dalla Regione Puglia con DD. n. 130 del 06.04.2021<br>Registro inviato con PEC del 14.10.2021 | |
| 6540 | 10/12/2018 | MICHELE VITO MASSIMO | SMALDINO | 12 | The ACS - Scuola Italiana di Alta Formazione S.r.l.<br>La valutazione e la misura del rumore in ambiente esterno<br>Date: 22.11.2019, 23.11.2019<br>DD. n. 246 del 10.10.2019<br>Registro - dichiarazione frequenza/profitto, trasmesso con pec del 13.12.2019. | 17 |
| | | | | 5 | Politecnico di Bari<br>"Acustica forense ed ambientale"<br>Data: 19.09.2022<br>Autorizzato dalla Regione Puglia con DD. n. 150 del 03.05.2022<br>Registro ricevuto con PEC del 23.09.2022 | |
| 6575 | 10/12/2018 | FRANCESCO | SOLFRIZZO | 12 | The ACS - Scuola Italiana di Alta Formazione S.r.l.<br>La valutazione e la misura del rumore in ambiente esterno<br>Date: 22.11.2019, 23.11.2019<br>DD. n. 246 del 10.10.2019 | 22 |

| N. ISCRIZIONE ENTECA | DATA PUBBLICAZIONE IN ENTECA (da cui decorrono i 5 anni) | NOME | COGNOME | N. ORE | ENTE DI FORMAZIONE/TITOLO DEL CORSO SOSTENUTO/DATA/ESTREMI ATTO AUTORIZZATIVO/ESTREMI TRASMISSIONE DOCUMENTAZIONE | N. ORE TOT |
|---|---|---|---|---|---|---|
| | | | | | Registro - dichiarazione frequenza/profitto, trasmesso con pec del 13.12.2019. | |
| | | | | 10 | Politecnico di Bari<br>Acustica Edilizia<br>Date: 20 e24.09.2021<br>Riconosciuto con DD. n.130 del 06.04.2021<br>Registro - dichiarazione frequenza/profitto, trasmesso con pec del 29.09.2021 | |
| 6667 | 10/12/2018 | LUIGI BERARDINO | VERZILLO | 12 | The ACS - Scuola Italiana di Alta Formazione S.r.l.<br>La valutazione e la misura del rumore in ambiente esterno<br>Date: 22.11.2019, 23.11.2019<br>DD. n. 246 del 10.10.2019<br>Registro - dichiarazione frequenza/profitto, trasmesso con pec del 13.12.2019. | 33 |
| | | | | 4 | Meccanotecnica Umbra Acdemy srl<br>"La valutazione previsionale d'impatto acustico: dalla misura dello stato di fatto alla redazione della relazione tecnica"<br>Data:15.04.2021<br>Approvato dalla Regione Umbria con DD N. 2217 del 11/03/2021<br>Documentazione ricevuta con Pec del 22.04.2021 | |
| | | | | 5 | ASSFORM Emilia Romagna<br>Vedere il rumore: Teoria e pratica della tecnica beamforming<br>Data:19.11.2021<br>Autorizzato dalla Regione Emilia Romagna con DD. n.15009 del 03.09.2020<br>Documentazione ricevuta con Pec del 30.11.2021 | |
| | | | | 12 | E-TRAIN srl<br>"La valutazione dei requisiti acustici passivi con le nuove norme UNI EN ISO 12354-2017"<br>Date: 22 e 29.11.2021- 06.12.2021<br>Autorizzato dalla Regione Puglia con DD. n. 113 del 30.03.2021<br>Registro-dichiarazione frequenza/profitto trasmessi con PEC del 20.12.2021 | |
| 6472 | 10/12/2018 | MICHELE | VITUCCI | 12 | The ACS - Scuola Italiana di Alta Formazione S.r.l.<br>La valutazione e la misura del rumore in ambiente esterno<br>Date: 22.11.2019, 23.11.2019<br>DD. n. 246 del 10.10.2019<br>Registro - dichiarazione frequenza/profitto, trasmesso con pec del 13.12.2019. | 12 |
| 6573 | 10/12/2018 | INNOCENZO | LENOCI | 12 | The ACS - Scuola Italiana di Alta Formazione S.r.l.<br>La valutazione e la misura del rumore in ambiente esterno<br>Date: 22.11.2019, 23.11.2019<br>DD. n. 246 del 10.10.2019<br>Registro - dichiarazione frequenza/profitto, trasmesso con pec del 13.12.2019. | 32 |
| | | | | 12 | The ACS - Scuola Italiana di Alta Formazione S.r.l. | |



72

| N. ISCRIZIONE ENTECA | DATA PUBBLICAZIONE IN ENTECA (da cui decorrono i 5 anni) | NOME | COGNOME | N. ORE | ENTE DI FORMAZIONE/TITOLO DEL CORSO SOSTENUTO/DATA/ESTREMI ATTO AUTORIZZATIVO/ESTREMI TRASMISSIONE DOCUMENTAZIONE | N. ORE TOT |
|---|---|---|---|---|---|---|
| | | | | | La valutazione dei requisiti acustici passivi con le nuove norme UNI EN ISO 12354-2017<br>Date: 27.03.2020 e 28.03.2020<br>DD. n. 62 del 18.02.2020<br>Registro - dichiarazione frequenza/profitto, trasmesso con pec del 10.04.2020. | |
| | | | | 8 | E-TRAIN srl<br>Criteri Ambientali Minimi, comfort acustico e classificazione acustica degli edifici.<br>Date: 30.09.2021 e 07.10.2021<br>Autorizzato con DD. n.113 del 30.03.2021 della Regione Puglia<br>Registro trasmesso con PEC del 22.10.2021. | |
| 6412 | 10/12/2018 | ANTONIO | FARELLA | 12 | The ACS - Scuola Italiana di Alta Formazione S.r.l.<br>La valutazione e la misura del rumore in ambiente esterno<br>Date: 22.11.2019, 23.11.2019<br>DD. n. 246 del 10.10.2019<br>Registro - dichiarazione frequenza/profitto, trasmesso con pec del 13.12.2019. | 30 |
| | | | | 4 | E-TRAIN srl<br>“Il contenzioso in acustica.Casi studio”<br>Data:01.12.2021<br>Autorizzato dalla Regione Emilia Romagna con DD. n. 22736 del 25.11.2021<br>Documentazione ricevuta con PEC del 30.12.2021 | |
| | | | | 4 | E-TRAIN srl<br>“La valutazione di impatto acustico: casi studio (previsionale e post operam)”<br>Data:03.12.2021<br>Autorizzato dalla Regione Emilia Romagna con DD. n. 22736 del 25.11.2021<br>Documentazione ricevuta con PEC del 30.12.2021 | |
| | | | | 6 | E-TRAIN srl<br>“Gli errori più comuni nelle misure acustiche”<br>Date: 28.10.2022 e 04.11.2022<br>Autorizzato dalla Regione Puglia con DD. n. 341 del 11.10.2022<br>Registro trasmesso con PEC del 16.11.2022 | |
| | | | | 4 | E-TRAIN srl<br>“Criteri Ambientali Minimi, comfort acustico e classificazione acustica edifici”<br>Data: 09.11.2022<br>Riconosciuto dalla Regione Puglia con DD. n. 360 del 18.10.2022<br>Registro trasmesso con PEC del 23.11.2022 | |
| 6574 | 10/12/2018 | LUCIA | MASSARO | 12 | The ACS - Scuola Italiana di Alta Formazione S.r.l.<br>La valutazione e la misura del rumore in ambiente esterno<br>Date: 22.11.2019, 23.11.2019<br>DD. n. 246 del 10.10.2019 | 22 |

| N. ISCRIZIONE ENTECA | DATA PUBBLICAZIONE IN ENTECA (da cui decorrono i 5 anni) | NOME | COGNOME | N. ORE | ENTE DI FORMAZIONE/TITOLO DEL CORSO SOSTENUTO/DATA/ESTREMI ATTO AUTORIZZATIVO/ESTREMI TRASMISSIONE DOCUMENTAZIONE | N. ORE TOT |
|---|---|---|---|---|---|---|
| | | | | | Registro - dichiarazione frequenza/profitto, trasmesso con pec del 13.12.2019. | |
| | | | | 10 | Dipartimento di Scienze dell'Ingegneria e dell'Architettura - (ICAR) del Politecnico di Bari in collaborazione con l'Ordine degli Ingegneri della Provincia di Bari<br>Acustica Edilizia - Moduli D1 e D2<br>Data 04-11.12.2020<br>Autorizzato con DD. n. 146 del 29.04.2020<br>Registro - dichiarazione frequenza/profitto, trasmessi con pec del 23.12.2020 | |
| **10973** | **09/09/2019** | **VINCENZO** | **ACHILLE** | **5** | **SONTRAINING S.r.l.s.<br>Autorizzazione in deroga per le attività temporanee – movida – metodologie applicative<br>Date: 22.11.2019;<br>DD. n. 101 del 06.05.2019<br>Registro - dichiarazione frequenza/profitto, trasmesso con pec del 19.12.2019.** | **30** |
| | | | | **5** | **Dipartimento di Scienze dell'Ingegneria e dell'Architettura - (ICAR) del Politecnico di Bari in collaborazione con l'Ordine degli Ingegneri della Provincia di Bari<br>Acustica Forense - Modulo A2<br>Data 17.07.2020<br>Autorizzato con DD. n. 146 del 29.04.2020<br>Registro - dichiarazione frequenza/profitto, trasmessi con pec del 31.07.2020 e 03.09.2020** | |
| | | | | **10** | **Politecnico di Bari<br>Acustica Ambientale- Modulo A<br>Date: 14 e 21.05.2021<br>Riconosciuto dalla Regione Puglia con DD. n. 130 del 06.04.2021<br>Registro inviato con PEC del 28.05.2021** | |
| | | | | **10** | **Politecnico di Bari<br>"Acustica Edilizia"<br>Date: 14 e 18.02.2022<br>Riconosciuto dalla Regione Puglia con DD. n. 130 del 06.04.2021<br>Registro inviato con PEC del 23.02.2022** | |
| 6428 | 10/12/2018 | DESIATI | MICHELE | 5 | SONTRAINING S.r.l.s.<br>Autorizzazione in deroga per le attività temporanee – movida – metodologie applicative<br>Date: 22.11.2019;<br>DD. n. 101 del 06.05.2019<br>Registro - dichiarazione frequenza/profitto, trasmesso con pec del 19.12.2019. | 30 |
| | | | | 5 | SONTRAINING S.r.l.s. | |



74

| N. ISCRIZIONE ENTECA | DATA PUBBLICAZIONE IN ENTECA (da cui decorrono i 5 anni) | NOME | COGNOME | N. ORE | ENTE DI FORMAZIONE/TITOLO DEL CORSO SOSTENUTO/DATA/ESTREMI ATTO AUTORIZZATIVO/ESTREMI TRASMISSIONE DOCUMENTAZIONE | N. ORE TOT |
|---|---|---|---|---|---|---|
| | | | | | Valutazione di impatto acustico di impianti eolici – secondo linee guida Ispra<br>Date: 13.01.2020;<br>DD. n. 101 del 06.05.2019<br>Registro - dichiarazione frequenza/profitto, trasmesso con pec del 01.07.2020. | |
| | | | | 5 | SONTRAINING S.r.l.s.<br>Progettazione acustica e collaudo impianti EVAC<br>Date: 29.10.2020;<br>Autorizzato dalla Regione Campania con Det. N. 340 del 19.08.2020.<br>Dichiarazione frequenza/profitto, trasmesso con pec del 31.10.2020. | |
| | | | | 5 | SON TRAINING S.r.l.s.<br>La bonifica acustica negli ambienti di lavoro: progettazione, metodi ed esempi applicativi – il piano aziendale di riduzione dell'esposizione al rumore (PARE).<br>Date: 05.02.2021<br>DD. n.11 del 21.01.2021<br>Registro tx con Pec del 19.02.2021 ed integrato con Pec del 30.03.2021 (dichiarazione frequenza/profitto) | |
| | | | | 5 | SONTRAINING S.r.l.s<br>"Acustica Architettonica negli spazi multifunzionali dedicati alla musica e alla parola"<br>Data: 27.10.2022<br>Autorizzato dalla Regione Campania con DD. N. 623 del 18.10.2022<br>Documentazione ricevuta con PEC del 31.10.2022 | |
| | | | | 5 | Son Training srl<br>"I nuovi CAM (Criteri Ambientali Minimi) applicati agli immobili. Gli errori di progettazione e di posa in opera e la svalutazione dell'immobile. Analisi delle delle soluzioni di riqualificazione."<br>Data: 17.11.2022<br>Autorizzato dalla Regione Campania con DD. n. 660 del 02.11.2022<br>Documentazione ricevuta con PEC del 20.11.2022 | |
| **11057** | **07/10/2019** | **BELISARIO** | **DONGIOVANNI** | **5** | **SONTRAINING S.r.l.s.**<br>**Autorizzazione in deroga per le attività temporanee – movida – metodologie applicative**<br>**Date: 22.11.2019;**<br>**DD. n. 101 del 06.05.2019**<br>**Registro - dichiarazione frequenza/profitto, trasmesso con pec del 19.12.2019.** | **5** |
| 6597 | 10/12/2018 | PIETRO | LAMANUZZI | 5 | SONTRAINING S.r.l.s.<br>Autorizzazione in deroga per le attività temporanee – movida – metodologie applicative<br>Date: 22.11.2019;<br>DD. n. 101 del 06.05.2019 | 28 |



75

| N. ISCRIZIONE ENTECA | DATA PUBBLICAZIONE IN ENTECA (da cui decorrono i 5 anni) | NOME | COGNOME | N. ORE | ENTE DI FORMAZIONE/TITOLO DEL CORSO SOSTENUTO/DATA/ESTREMI ATTO AUTORIZZATIVO/ESTREMI TRASMISSIONE DOCUMENTAZIONE | N. ORE TOT |
|---|---|---|---|---|---|---|
| | | | | | Registro - dichiarazione frequenza/profitto, trasmesso con pec del 19.12.2019. | |
| | | | | 8 | SONTRAINING S.r.l.s.<br>Il comfort acustico alla luce dei nuovi criteri ambientali minimi per gli edifici pubblici ai sensi del DMA 11 ottobre 2017<br>Date: 15-17.12.2020;<br>Autorizzato dalla Regione Campania con Det. N. 489 del 28.10.2019.<br>Registro - dichiarazione frequenza/profitto, trasmesso con pec del 21.12.2020. | |
| | | | | 5 | SONTRAINING S.r.l.s.<br>Come scegliere correttamente gli elementi edilizi sulla base delle loro caratteristiche acustiche.<br>Data: 12.03.2021<br>DD. n.11 del 21.01.2021<br>Registro trasmesso con Pec del 29.03.2021. | |
| | | | | 5 | SONTRAINING S.r.l.s.<br>"Le modifiche introdotte dalla nuova norma UNI 11367 del gennaio 2023 – Acustica in edilizia- classificazione acustica delle unità immobiliari"<br>Data: 04.04.2023<br>Autorizzato dalla Regione Campania con DD. n. 129 del 08.03.2023<br>Documentazione ricevuta con PEC del 04.04.2023 | |
| | | | | 5 | SONTRAINING S.r.l.s.<br>"La valutazione d'impatto acustico di attività esistente: dalla misura dello stato di fatto alla determinazione del rispetto dei limiti"<br>Data: 03.05.2023<br>Autorizzato dalla Regione Campania con DD. n. 90 del 13.02.2023<br>Documentazione ricevuta con PEC del 03.05.23 | |
| 6478 | 10/12/2018 | MARCO | PELLEGRINI | 5 | SONTRAINING S.r.l.s.<br>Autorizzazione in deroga per le attività temporanee – movida – metodologie applicative<br>Date: 22.11.2019;<br>DD. n. 101 del 06.05.2019<br>Registro - dichiarazione frequenza/profitto, trasmesso con pec del 19.12.2019. | 20 |
| | | | | 5 | SONTRAINING S.r.l.s.<br>Valutazione di impatto acustico di impianti eolici – secondo linee guida Ispra<br>Date: 13.01.2020;<br>DD. n. 101 del 06.05.2019<br>Registro - dichiarazione frequenza/profitto, trasmesso con pec del 01.07.2020. | |
| | | | | 10 | Dipartimento di Scienze dell'Ingegneria e dell'Architettura - (ICAR) del Politecnico di Bari in collaborazione con l'Ordine degli Ingegneri della Provincia di Bari | |



76

| N. ISCRIZIONE ENTECA | DATA PUBBLICAZIONE IN ENTECA (da cui decorrono i 5 anni) | NOME | COGNOME | N. ORE | ENTE DI FORMAZIONE/TITOLO DEL CORSO SOSTENUTO/DATA/ESTREMI ATTO AUTORIZZATIVO/ESTREMI TRASMISSIONE DOCUMENTAZIONE | N. ORE TOT |
|---|---|---|---|---|---|---|
| | | | | | Acustica Forense - Moduli A1+A2<br>Data 17.07.2020<br>Autorizzato con DD. n. 146 del 29.04.2020<br>Registro - dichiarazione frequenza/profitto, trasmessi con pec del 31.07.2020 e 03.09.2020 | |
| 6451 | 10/12/2018 | ALESSANDRO | PERAGO | 5 | SONTRAINING S.r.l.s.<br>Autorizzazione in deroga per le attività temporanee – movida – metodologie applicative<br>Date: 22.11.2019;<br>DD. n. 101 del 06.05.2019<br>Registro - dichiarazione frequenza/profitto, trasmesso con pec del 19.12.2019. | 31 |
| | | | | 12 | The ACS - Scuola Italiana di Alta Formazione S.r.l.<br>La valutazione dei requisiti acustici passivi con le nuove norme UNI EN ISO 12354-2017<br>Date: 27.03.2020 e 28.03.2020<br>DD. n. 62 del 18.02.2020<br>Registro - dichiarazione frequenza/profitto, trasmesso con pec del 10.04.2020. | |
| | | | | 5 | SON TRAINING S.r.l.s.<br>La bonifica acustica negli ambienti di lavoro: progettazione, metodi ed esempi applicativi – il piano aziendale di riduzione dell'esposizione al rumore (PARE).<br>Date: 05.02.2021<br>DD. n.11 del 21.01.2021<br>Registro tx con Pec del 19.02.2021 ed integrato con Pec del 30.03.2021<br>(dichiarazione frequenza/profitto) | |
| | | | | 5 | SONTRAINING S.r.l.s.<br>Strumentazioni e tecniche di misura – corrette impostazioni ed esercitazioni pratiche sull'uso dei fonometri.<br>Data:5.10.2021<br>Autorizzato dalla Regione Puglia con D.D. n.11 del 21.01.2021<br>Registro trasmesso con PEC del 12.11.2021 | |
| | | | | 4 | E-TRAIN srl<br>"Criteri Ambientali Minimi, comfort acustico e classificazione acustica edifici"<br>Data: 09.11.2022<br>Riconosciuto dalla Regione Puglia con DD. n. 360 del 18.10.2022<br>Registro trasmesso con PEC del 23.11.2022 | |
| **10984** | **09/09/2019** | **EMILIO** | **POMPILIO** | **5** | **SONTRAINING S.r.l.s.**<br>**Autorizzazione in deroga per le attività temporanee – movida – metodologie applicative**<br>**Date: 22.11.2019;**<br>**DD. n. 101 del 06.05.2019** | **40** |



77

| N. ISCRIZIONE ENTECA | DATA PUBBLICAZIONE IN ENTECA (da cui decorrono i 5 anni) | NOME | COGNOME | N. ORE | ENTE DI FORMAZIONE/TITOLO DEL CORSO SOSTENUTO/DATA/ESTREMI ATTO AUTORIZZATIVO/ESTREMI TRASMISSIONE DOCUMENTAZIONE | N. ORE TOT |
|---|---|---|---|---|---|---|
| | | | | | Registro - dichiarazione frequenza/profitto, trasmesso con pec del 19.12.2019. | |
| | | | | 5 | Dipartimento di Scienze dell'Ingegneria e dell'Architettura - (ICAR) del Politecnico di Bari in collaborazione con l'Ordine degli Ingegneri della Provincia di Bari<br>Acustica Forense - Modulo A2<br>Data 17.07.2020<br>Autorizzato con DD. n. 146 del 29.04.2020<br>Registro - dichiarazione frequenza/profitto, trasmessi con pec del 31.07.2020 e 03.09.2020 | |
| | | | | 10 | Politecnico di Bari<br>Acustica Ambientale- Modulo A<br>Date: 14 e 21.05.2021<br>Riconosciuto dalla Regione Puglia con DD. n. 130 del 06.04.2021<br>Registro inviato con PEC del 28.05.2021 | |
| | | | | 10 | Politecnico di Bari<br>Metrologia-2021<br>Date: 5 e 8.10.2021<br>Riconosciuto dalla Regione Puglia con DD. n. 130 del 06.04.2021<br>Registro inviato con PEC del 14.10.2021 | |
| | | | | 5 | Politecnico di Bari<br>"Acustica ambientale"<br>Data: 07.11.2022<br>Autorizzato dalla Regione Puglia con DD. n. 150 del 03.05.22<br>Registro trasmesso con PEC del 11.11.2022 | |
| | | | | 5 | Diaprtimento ArCoD del Politecnico di Bari.<br>"Gli impianti elettroacustici"<br>Data:19.05.2023<br>Autorizzato dalla Regione Puglia con DD. n. 109 del 24.03.2023<br>Registro e attestati ricevuti con PEC del 29.05.2023 | |
| 10975 | 09/09/2019 | MICHELE | RUSSO | 5 | SONTRAINING S.r.l.s.<br>Autorizzazione in deroga per le attività temporanee – movida – metodologie applicative<br>Date: 22.11.2019;<br>DD. n. 101 del 06.05.2019<br>Registro - dichiarazione frequenza/profitto, trasmesso con pec del 19.12.2019. | 33 |
| | | | | 8 | Ordine degli Ingegneri della Provincia di Barletta-Andria-Trani<br>Acustica edilizia<br>Date: 23-25.09.2020<br>Autorizzato con DD. n. 253 del 19.08.2020 | |



78

| N. ISCRIZIONE ENTECA | DATA PUBBLICAZIONE IN ENTECA (da cui decorrono i 5 anni) | NOME | COGNOME | N. ORE | ENTE DI FORMAZIONE/TITOLO DEL CORSO SOSTENUTO/DATA/ESTREMI ATTO AUTORIZZATIVO/ESTREMI TRASMISSIONE DOCUMENTAZIONE | N. ORE TOT |
|---|---|---|---|---|---|---|
| | | | | | **Registro - dichiarazione frequenza/profitto, trasmessi con pec del 07-13.10.2020.** | |
| | | | | **10** | **Politecnico di Bari<br>"Acustica Edilizia"<br>Date: 14 e 18.02.2022<br>Riconosciuto dalla Regione Puglia con DD. n. 130 del 06.04.2021<br>Registro inviato con PEC del 23.02.2022** | |
| | | | | **5** | **Politecnico di Bari<br>"Acustica in ambiente di lavoro"<br>Data: 30.09.2022<br>Autorizzato dalla Regione Puglia con DD. n. 150 del 03.05.2022<br>Registro trasmesso con PEC del 05.10.2022** | |
| | | | | **5** | **Diaprtimento ArCoD del Politecnico di Bari.<br>"Gli impianti elettroacustici"<br>Data:19.05.2023<br>Autorizzato dalla Regione Puglia con DD. n. 109 del 24.03.2023<br>Registro e attestati ricevuti con PEC del 29.05.2023** | |
| 6596 | 10/12/2018 | FRANCESCO | LARIZZA | 5 | SONTRAINING S.r.l.s.<br>Autorizzazione in deroga per le attività temporanee – movida – metodologie applicative<br>DD. n. 1 del 23.01.2019 (REGIONE CAMPANIA)<br>Registro - dichiarazione frequenza/profitto, trasmesso con pec del 10.02.2020. | 25 |
| | | | | 5 | SONTRAINING S.r.l.s.<br>Il confort acustico alla luce dei nuovi criteri ambientali minimi per gli edifici pubblici ai sensi del decreto del Ministero dell'Ambiente DECRETO 11 ottobre 2017<br>Date: 23.04.2020;<br>DD. n. 101 del 06.05.2019<br>Registro - dichiarazione frequenza/profitto, trasmesso con pec del 02.07.2020. | |
| | | | | 5 | SONTRAINING S.r.l.s.<br>Progettazione acustica e collaudo impianti EVAC<br>Date: 14.07.2020<br>DD. n. 101 del 06.05.2019<br>Registro - dichiarazione frequenza/profitto, trasmesso con pec del 04.09.2020. | |
| | | | | 5 | Dipartimento di Scienze dell'Ingegneria e dell'Architettura - (ICAR) del Politecnico di Bari in collaborazione con l'Ordine degli Ingegneri della Provincia di Bari<br>Acustica Ambientale – Modulo C2<br>Data 18.12.2020<br>Autorizzato con DD. n. 146 del 29.04.2020 | |

| N. ISCRIZIONE ENTECA | DATA PUBBLICAZIONE IN ENTECA (da cui decorrono i 5 anni) | NOME | COGNOME | N. ORE | ENTE DI FORMAZIONE/TITOLO DEL CORSO SOSTENUTO/DATA/ESTREMI ATTO AUTORIZZATIVO/ESTREMI TRASMISSIONE DOCUMENTAZIONE | N. ORE TOT |
|---|---|---|---|---|---|---|
| | | | | | Registro - dichiarazione frequenza/profitto, trasmessi con pec del 23.12.2020 | |
| | | | | 5 | SONTRAINING S.r.l.s.<br>"Valutazione di impatto acustico: previsionale e post-operam"<br>Data: 29.03.2023<br>Autorizzato dalla Regione Campania con DD. n. 110 del 23.02.2023<br>Documentazione ricevuta con PEC del 30.03.2023 | |
| 6841 | 10/12/2018 | IPPAZIO | MORCIANO | 10 | Consorzio Servizi Artigianato e Piccole Industrie (C.S.A.P.I)<br>Valutazione dell'impatto e clima acustico alla luce delle nuove normative<br>Date: 14-15.02.2020;<br>DD. n. 305 del 13.12.2019<br>Registro - dichiarazione frequenza/profitto, trasmesso con pec del 18.02.2020. | 20 |
| | | | | 10 | Consorzio Servizi Artigianato e Piccole Industrie (C.S.A.P.I)<br>Autorizzazione in deroga per le attività temporanee<br>Date: 19-20.02.2021;<br>DD. n. 390 del 23.12.2020<br>Registro - dichiarazione frequenza/profitto, trasmesso con pec del 03.03.2021. | |
| 6852 | 10/12/2018 | MARTA | SERRA | 10 | Consorzio Servizi Artigianato e Piccole Industrie (C.S.A.P.I)<br>Valutazione dell'impatto e clima acustico alla luce delle nuove normative<br>Date: 14-15.02.2020;<br>DD. n. 305 del 13.12.2019<br>Registro - dichiarazione frequenza/profitto, trasmesso con pec del 18.02.2020. | 30 |
| | | | | 10 | Consorzio Servizi Artigianato e Piccole Industrie (C.S.A.P.I)<br>Autorizzazione in deroga per le attività temporanee<br>Date: 19-20.02.2021;<br>DD. n. 390 del 23.12.2020<br>Registro - dichiarazione frequenza/profitto, trasmesso con pec del 03.03.2021. | |
| | | | | 10 | Consorzio Servizi Artigianato e Piccole Industrie (C.S.A.P.I)<br>"Valutazione di impatto acustico per attività di pubblico spettacolo e il rumore negli ambienti di lavoro"<br>Date: 25 e 26.03.2022<br>Autorizzato dalla Regione Puglia con DD. n. 80 del 17.03.2022<br>Registro trasmesso con PEC del 05.04.2022 | |
| 6846 | 10/12/2018 | LEO | TOMMASI | 10 | Consorzio Servizi Artigianato e Piccole Industrie (C.S.A.P.I)<br>Valutazione dell'impatto e clima acustico alla luce delle nuove normative<br>Date: 14-15.02.2020;<br>DD. n. 305 del 13.12.2019<br>Registro - dichiarazione frequenza/profitto, trasmesso con pec del 18.02.2020. | 62 |
| | | | | 12 | Ordine Ingegneri di Lecce<br>Acustica Forense | |



80

| N. ISCRIZIONE ENTECA | DATA PUBBLICAZIONE IN ENTECA (da cui decorrono i 5 anni) | NOME | COGNOME | N. ORE | ENTE DI FORMAZIONE/TITOLO DEL CORSO SOSTENUTO/DATA/ESTREMI ATTO AUTORIZZATIVO/ESTREMI TRASMISSIONE DOCUMENTAZIONE | N. ORE TOT |
|---|---|---|---|---|---|---|
| | | | | | Date : 26-28-10.2020 e 4.11.2020<br>Registro - dichiarazione frequenza/profitto, trasmessi con pec del 19.11.2020 | |
| | | | | 10 | Consorzio Servizi Artigianato e Piccole Industrie (C.S.A.P.I)<br>Autorizzazione in deroga per le attività temporanee<br>Date: 19-20.02.2021;<br>DD. n. 390 del 23.12.2020<br>Registro - dichiarazione frequenza/profitto, trasmesso con pec del 03.03.2021. | |
| | | | | 8 | Ordine degli Ingegneri della Provincia di Lecce<br>"Acustica forense"<br>Date: 07 e 09.12.2021<br>Autorizzato dalla Regione Puglia con DD. n. 486 del 25.11.2021<br>Registro ricevuto con PEC del 23.12.2021 | |
| | | | | 10 | Consorzio Servizi Artigianato e Piccole Industrie (C.S.A.P.I)<br>"Valutazione di impatto acustico per attività di pubblico spettacolo e il rumore negli ambienti di lavoro"<br>Date: 25 e 26.03.2022<br>Autorizzato dalla Regione Puglia con DD. n. 80 del 17.03.2022<br>Registro trasmesso con PEC del 05.04.2022 | |
| | | | | 12 | Ordine degli Ingegneri di Lecce<br>"Addestramento all'uso di software previsionali ray-tracing per la valutazione di impatto acustico"<br>Date: dal 19 al 28.09.2022<br>Autorizzato dalla Regione Puglia con dd. n. 280 del 05.08.2022<br>Registro ricevuto con PEC del 25.10.2022 | |
| 6832 | 10/12/2018 | MANUELE | MURRI | 10 | Consorzio Servizi Artigianato e Piccole Industrie (C.S.A.P.I)<br>Valutazione dell'impatto e clima acustico alla luce delle nuove normative<br>Date: 14-15.02.2020;<br>DD. n. 305 del 13.12.2019<br>Registro - dichiarazione frequenza/profitto, trasmesso con pec del 18.02.2020. | 30 |
| | | | | 10 | Consorzio Servizi Artigianato e Piccole Industrie (C.S.A.P.I)<br>Autorizzazione in deroga per le attività temporanee<br>Date: 19-20.02.2021;<br>DD. n. 390 del 23.12.2020<br>Registro - dichiarazione frequenza/profitto, trasmesso con pec del 03.03.2021. | |
| | | | | 10 | Consorzio Servizi Artigianato e Piccole Industrie (C.S.A.P.I)<br>"Valutazione di impatto acustico per attività di pubblico spettacolo e il rumore negli ambienti di lavoro"<br>Date: 25 e 26.03.2022<br>Autorizzato dalla Regione Puglia con DD. n. 80 del 17.03.2022<br>Registro trasmesso con PEC del 05.04.2022 | |

| N. ISCRIZIONE ENTECA | DATA PUBBLICAZIONE IN ENTECA (da cui decorrono i 5 anni) | NOME | COGNOME | N. ORE | ENTE DI FORMAZIONE/TITOLO DEL CORSO SOSTENUTO/DATA/ESTREMI ATTO AUTORIZZATIVO/ESTREMI TRASMISSIONE DOCUMENTAZIONE | N. ORE TOT |
|---|---|---|---|---|---|---|
| **11071** | **14/10/2019** | **FERNANDO** | **STAMERRA** | **10** | **Consorzio Servizi Artigianato e Piccole Industrie (C.S.A.P.I)<br>Valutazione dell'impatto e clima acustico alla luce delle nuove normative<br>Date: 14-15.02.2020;<br>DD. n. 305 del 13.12.2019<br>Registro - dichiarazione frequenza/profitto, trasmesso con pec del 18.02.2020.** | **10** |
| 6847 | 10/12/2018 | ANTONIO | ALEMANNO | 10 | Consorzio Servizi Artigianato e Piccole Industrie (C.S.A.P.I)<br>Valutazione dell'impatto e clima acustico alla luce delle nuove normative<br>Date: 14-15.02.2020;<br>DD. n. 305 del 13.12.2019<br>Registro - dichiarazione frequenza/profitto, trasmesso con pec del 18.02.2020. | 30 |
| | | | | 10 | Consorzio Servizi Artigianato e Piccole Industrie (C.S.A.P.I)<br>Autorizzazione in deroga per le attività temporanee<br>Date: 19-20.02.2021;<br>DD. n. 390 del 23.12.2020<br>Registro - dichiarazione frequenza/profitto, trasmesso con pec del 03.03.2021. | |
| | | | | 10 | Consorzio Servizi Artigianato e Piccole Industrie (C.S.A.P.I)<br>"Valutazione di impatto acustico per attività di pubblico spettacolo e il rumore negli ambienti di lavoro"<br>Date: 25 e 26.03.2022<br>Autorizzato dalla Regione Puglia con DD. n. 80 del 17.03.2022<br>Registro trasmesso con PEC del 05.04.2022 | |
| 6848 | 10/12/2018 | DOMENICO | PALADINI | 10 | Consorzio Servizi Artigianato e Piccole Industrie (C.S.A.P.I)<br>Valutazione dell'impatto e clima acustico alla luce delle nuove normative<br>Date: 14-15.02.2020;<br>DD. n. 305 del 13.12.2019<br>Registro - dichiarazione frequenza/profitto, trasmesso con pec del 18.02.2020. | 30 |
| | | | | 5 | SONTRAINING S.r.l.s.<br>Come scegliere correttamente gli elementi edilizi sulla base delle loro caratteristiche acustiche.<br>Data: 12.03.2021<br>DD. n.11 del 21.01.2021<br>Registro trasmesso con Pec del 29.03.2021. | |
| | | | | 5 | SONTRAINING S.r.l.s.<br>Modelli di previsione acustica. Corso base sull'utilizzo dei sw di simulazione.Esempi pratici.<br>Data:14.09.2021<br>Autorizzato dalla Regione Campania con DD. N.1 dell'11.01.2021<br>Documentazione trasmessa con PEC del 22.11.2021 | |
| | | | | 4 | Associazione Assform<br>"Metodi per la determinazione della potenza sonora di sorgenti" | |

| N. ISCRIZIONE ENTECA | DATA PUBBLICAZIONE IN ENTECA (da cui decorrono i 5 anni) | NOME | COGNOME | N. ORE | ENTE DI FORMAZIONE/TITOLO DEL CORSO SOSTENUTO/DATA/ESTREMI ATTO AUTORIZZATIVO/ESTREMI TRASMISSIONE DOCUMENTAZIONE | N. ORE TOT |
|---|---|---|---|---|---|---|
| | | | | | Data: 10.06.2022<br>Autorizzato dalla Regione Emilia Romagna con DD. n. 9800 del 23.05.2022<br>Documentazione ricevuta con PEC del 18.06.2022 | |
| | | | | 6 | Associazione Assform<br>"Il ruolo del Consulente Tecnico nelle liti acustiche"<br>Date:16 e 17.06.2022<br>Autorizzato dalla Regione Emilia Romagna con DD. N.9800 del 23.05.2022<br>Documentazione ricevuta con PEC del 30.07.2022 | |
| 6850 | 10/12/2018 | MARCO ANTONIO | SPINA | 10 | Consorzio Servizi Artigianato e Piccole Industrie (C.S.A.P.I)<br>Valutazione dell'impatto e clima acustico alla luce delle nuove normative<br>Date: 14-15.02.2020;<br>DD. n. 305 del 13.12.2019<br>Registro - dichiarazione frequenza/profitto, trasmesso con pec del 18.02.2020. | 30 |
| | | | | 10 | Consorzio Servizi Artigianato e Piccole Industrie (C.S.A.P.I)<br>Autorizzazione in deroga per le attività temporanee<br>Date: 19-20.02.2021;<br>DD. n. 390 del 23.12.2020<br>Registro - dichiarazione frequenza/profitto, trasmesso con pec del 03.03.2021. | |
| | | | | 10 | Consorzio Servizi Artigianato e Piccole Industrie (C.S.A.P.I)<br>"Valutazione di impatto acustico per attività di pubblico spettacolo e il rumore negli ambienti di lavoro"<br>Date: 25 e 26.03.2022<br>Autorizzato dalla Regione Puglia con DD. n. 80 del 17.03.2022<br>Registro trasmesso con PEC del 05.04.2022 | |
| 6851 | 10/12/2018 | LUCA MARTINO | PAPADIA | 10 | Consorzio Servizi Artigianato e Piccole Industrie (C.S.A.P.I)<br>Valutazione dell'impatto e clima acustico alla luce delle nuove normative<br>Date: 14-15.02.2020;<br>DD. n. 305 del 13.12.2019<br>Registro - dichiarazione frequenza/profitto, trasmesso con pec del 18.02.2020. | 30 |
| | | | | 10 | Consorzio Servizi Artigianato e Piccole Industrie (C.S.A.P.I)<br>Autorizzazione in deroga per le attività temporanee<br>Date: 19-20.02.2021;<br>DD. n. 390 del 23.12.2020<br>Registro - dichiarazione frequenza/profitto, trasmesso con pec del 03.03.2021. | |
| | | | | 10 | Consorzio Servizi Artigianato e Piccole Industrie (C.S.A.P.I)<br>"Valutazione di impatto acustico per attività di pubblico spettacolo e il rumore negli ambienti di lavoro"<br>Date: 25 e 26.03.2022<br>Autorizzato dalla Regione Puglia con DD. n. 80 del 17.03.2022<br>Registro trasmesso con PEC del 05.04.2022 | |



83

| N. ISCRIZIONE ENTECA | DATA PUBBLICAZIONE IN ENTECA (da cui decorrono i 5 anni) | NOME | COGNOME | N. ORE | ENTE DI FORMAZIONE/TITOLO DEL CORSO SOSTENUTO/DATA/ESTREMI ATTO AUTORIZZATIVO/ESTREMI TRASMISSIONE DOCUMENTAZIONE | N. ORE TOT |
|---|---|---|---|---|---|---|
| 6872 | 10/12/2018 | CARMINE | ROMANO | 10 | Consorzio Servizi Artigianato e Piccole Industrie (C.S.A.P.I)<br>Valutazione dell'impatto e clima acustico alla luce delle nuove normative<br>Date: 14-15.02.2020;<br>DD. n. 305 del 13.12.2019<br>Registro - dichiarazione frequenza/profitto, trasmesso con pec del 18.02.2020. | 20 |
| | | | | 10 | Consorzio Servizi Artigianato e Piccole Industrie (C.S.A.P.I)<br>Autorizzazione in deroga per le attività temporanee<br>Date: 19-20.02.2021;<br>DD. n. 390 del 23.12.2020<br>Registro - dichiarazione frequenza/profitto, trasmesso con pec del 03.03.2021. | |
| 6781 | 10/12/2018 | FRANCO | MAZZOTTA | 10 | Consorzio Servizi Artigianato e Piccole Industrie (C.S.A.P.I)<br>Valutazione dell'impatto e clima acustico alla luce delle nuove normative<br>Date: 14-15.02.2020;<br>DD. n. 305 del 13.12.2019<br>Registro - dichiarazione frequenza/profitto, trasmesso con pec del 18.02.2020. | 30 |
| | | | | 10 | Consorzio Servizi Artigianato e Piccole Industrie (C.S.A.P.I)<br>Autorizzazione in deroga per le attività temporanee<br>Date: 19-20.02.2021;<br>DD. n. 390 del 23.12.2020<br>Registro - dichiarazione frequenza/profitto, trasmesso con pec del 03.03.2021. | |
| | | | | 10 | Consorzio Servizi Artigianato e Piccole Industrie (C.S.A.P.I)<br>"Valutazione di impatto acustico per attività di pubblico spettacolo e il rumore negli ambienti di lavoro"<br>Date: 25 e 26.03.2022<br>Autorizzato dalla Regione Puglia con DD. n. 80 del 17.03.2022<br>Registro trasmesso con PEC del 05.04.2022 | |
| 6879 | 10/12/2018 | FRANCESCO | MURRONE | 10 | Consorzio Servizi Artigianato e Piccole Industrie (C.S.A.P.I)<br>Valutazione dell'impatto e clima acustico alla luce delle nuove normative<br>Date: 14-15.02.2020;<br>DD. n. 305 del 13.12.2019<br>Registro - dichiarazione frequenza/profitto, trasmesso con pec del 18.02.2020. | 30 |
| | | | | 10 | Politecnico di Bari<br>Acustica Edilizia<br>Date: 20 e24.09.2021<br>Riconosciuto con DD. n.130 del 06.04.2021<br>Registro - dichiarazione frequenza/profitto, trasmesso con pec del 29.09.2021 | |



84

| N. ISCRIZIONE ENTECA | DATA PUBBLICAZIONE IN ENTECA (da cui decorrono i 5 anni) | NOME | COGNOME | N. ORE | ENTE DI FORMAZIONE/TITOLO DEL CORSO SOSTENUTO/DATA/ESTREMI ATTO AUTORIZZATIVO/ESTREMI TRASMISSIONE DOCUMENTAZIONE | N. ORE TOT |
|---|---|---|---|---|---|---|
| | | | | 10 | Consorzio Servizi Artigianato e Piccole Industrie (C.S.A.P.I)<br>"Valutazione di impatto acustico per attività di pubblico spettacolo e il rumore negli ambienti di lavoro"<br>Date: 25 e 26.03.2022<br>Autorizzato dalla Regione Puglia con DD. n. 80 del 17.03.2022<br>Registro trasmesso con PEC del 05.04.2022 | |
| 6836 | 10/12/2018 | SALVATORE | STEFANO | 10 | Consorzio Servizi Artigianato e Piccole Industrie (C.S.A.P.I)<br>Valutazione dell'impatto e clima acustico alla luce delle nuove normative<br>Date: 14-15.02.2020;<br>DD. n. 305 del 13.12.2019<br>Registro - dichiarazione frequenza/profitto, trasmesso con pec del 18.02.2020. | 30 |
| | | | | 10 | Consorzio Servizi Artigianato e Piccole Industrie (C.S.A.P.I)<br>Autorizzazione in deroga per le attività temporanee<br>Date: 19-20.02.2021;<br>DD. n. 390 del 23.12.2020<br>Registro - dichiarazione frequenza/profitto, trasmesso con pec del 03.03.2021. | |
| | | | | 10 | Consorzio Servizi Artigianato e Piccole Industrie (C.S.A.P.I)<br>"Valutazione di impatto acustico per attività di pubblico spettacolo e il rumore negli ambienti di lavoro"<br>Date: 25 e 26.03.2022<br>Autorizzato dalla Regione Puglia con DD. n. 80 del 17.03.2022<br>Registro trasmesso con PEC del 05.04.2022 | |
| 6871 | 10/12/2018 | SERGIO | ROMANO | 10 | Consorzio Servizi Artigianato e Piccole Industrie (C.S.A.P.I)<br>Valutazione dell'impatto e clima acustico alla luce delle nuove normative<br>Date: 14-15.02.2020;<br>DD. n. 305 del 13.12.2019<br>Registro - dichiarazione frequenza/profitto, trasmesso con pec del 18.02.2020. | 20 |
| | | | | 10 | Consorzio Servizi Artigianato e Piccole Industrie (C.S.A.P.I)<br>Autorizzazione in deroga per le attività temporanee<br>Date: 19-20.02.2021;<br>DD. n. 390 del 23.12.2020<br>Registro - dichiarazione frequenza/profitto, trasmesso con pec del 03.03.2021. | |
| 6897 | 10/12/2018 | PAOLO | ALEMANNO | 10 | Consorzio Servizi Artigianato e Piccole Industrie (C.S.A.P.I)<br>Valutazione dell'impatto e clima acustico alla luce delle nuove normative<br>Date: 14-15.02.2020;<br>DD. n. 305 del 13.12.2019<br>Registro - dichiarazione frequenza/profitto, trasmesso con pec del 18.02.2020. | 52 |
| | | | | 10 | Dipartimento di Scienze dell'Ingegneria e dell'Architettura - (ICAR) del Politecnico di Bari in collaborazione con l'Ordine degli Ingegneri della Provincia di Bari | |



85

| N. ISCRIZIONE ENTECA | DATA PUBBLICAZIONE IN ENTECA (da cui decorrono i 5 anni) | NOME | COGNOME | N. ORE | ENTE DI FORMAZIONE/TITOLO DEL CORSO SOSTENUTO/DATA/ESTREMI ATTO AUTORIZZATIVO/ESTREMI TRASMISSIONE DOCUMENTAZIONE | N. ORE TOT |
|---|---|---|---|---|---|---|
| | | | | | Acustica Forense - Moduli A1+A2<br>Data 17.07.2020<br>Autorizzato con DD. n. 146 del 29.04.2020<br>Registro - dichiarazione frequenza/profitto, trasmessi con pec del 31.07.2020 e 03.09.2020 | |
| | | | | 12 | Ordine Ingegneri di Lecce<br>Acustica Forense<br>Date : 26-28-10.2020 e 4.11.2020<br>Registro - dichiarazione frequenza/profitto, trasmessi con pec del 19.11.2020 | |
| | | | | 10 | Consorzio Servizi Artigianato e Piccole Industrie (C.S.A.P.I)<br>Autorizzazione in deroga per le attività temporanee<br>Date: 19-20.02.2021;<br>DD. n. 390 del 23.12.2020<br>Registro - dichiarazione frequenza/profitto, trasmesso con pec del 03.03.2021. | |
| | | | | 10 | Consorzio Servizi Artigianato e Piccole Industrie (C.S.A.P.I)<br>"Valutazione di impatto acustico per attività di pubblico spettacolo e il rumore negli ambienti di lavoro"<br>Date: 25 e 26.03.2022<br>Autorizzato dalla Regione Puglia con DD. n. 80 del 17.03.2022<br>Registro trasmesso con PEC del 05.04.2022 | |
| 6840 | 10/12/2018 | ANTONIO | MANNI | 10 | Consorzio Servizi Artigianato e Piccole Industrie (C.S.A.P.I)<br>Valutazione dell'impatto e clima acustico alla luce delle nuove normative<br>Date: 14-15.02.2020;<br>DD. n. 305 del 13.12.2019<br>Registro - dichiarazione frequenza/profitto, trasmesso con pec del 18.02.2020. | 30 |
| | | | | 10 | Consorzio Servizi Artigianato e Piccole Industrie (C.S.A.P.I)<br>Autorizzazione in deroga per le attività temporanee<br>Date: 19-20.02.2021;<br>DD. n. 390 del 23.12.2020<br>Registro - dichiarazione frequenza/profitto, trasmesso con pec del 03.03.2021. | |
| | | | | 10 | Consorzio Servizi Artigianato e Piccole Industrie (C.S.A.P.I)<br>"Valutazione di impatto acustico per attività di pubblico spettacolo e il rumore negli ambienti di lavoro"<br>Date: 25 e 26.03.2022<br>Autorizzato dalla Regione Puglia con DD. n. 80 del 17.03.2022<br>Registro trasmesso con PEC del 05.04.2022 | |
| 6774 | 10/12/2018 | ANGELO FABRIZIO | FERILLI | 10 | Consorzio Servizi Artigianato e Piccole Industrie (C.S.A.P.I)<br>Valutazione dell'impatto e clima acustico alla luce delle nuove normative<br>Date: 14-15.02.2020;<br>DD. n. 305 del 13.12.2019 | 30 |



86

| N. ISCRIZIONE ENTECA | DATA PUBBLICAZIONE IN ENTECA (da cui decorrono i 5 anni) | NOME | COGNOME | N. ORE | ENTE DI FORMAZIONE/TITOLO DEL CORSO SOSTENUTO/DATA/ESTREMI ATTO AUTORIZZATIVO/ESTREMI TRASMISSIONE DOCUMENTAZIONE | N. ORE TOT |
|---|---|---|---|---|---|---|
| | | | | | Registro - dichiarazione frequenza/profitto, trasmesso con pec del 18.02.2020. | |
| | | | | 10 | Consorzio Servizi Artigianato e Piccole Industrie (C.S.A.P.I)<br>Autorizzazione in deroga per le attività temporanee<br>Date: 19-20.02.2021;<br>DD. n. 390 del 23.12.2020<br>Registro - dichiarazione frequenza/profitto, trasmesso con pec del 03.03.2021. | |
| | | | | 10 | Consorzio Servizi Artigianato e Piccole Industrie (C.S.A.P.I)<br>"Valutazione di impatto acustico per attività di pubblico spettacolo e il rumore negli ambienti di lavoro"<br>Date: 25 e 26.03.2022<br>Autorizzato dalla Regione Puglia con DD. n. 80 del 17.03.2022<br>Registro trasmesso con PEC del 05.04.2022 | |
| 6839 | 10/12/2018 | FRANCESCO | MANNI | 10 | Consorzio Servizi Artigianato e Piccole Industrie (C.S.A.P.I)<br>Valutazione dell'impatto e clima acustico alla luce delle nuove normative<br>Date: 14-15.02.2020;<br>DD. n. 305 del 13.12.2019<br>Registro - dichiarazione frequenza/profitto, trasmesso con pec del 18.02.2020. | 30 |
| | | | | 10 | Consorzio Servizi Artigianato e Piccole Industrie (C.S.A.P.I)<br>Autorizzazione in deroga per le attività temporanee<br>Date: 19-20.02.2021;<br>DD. n. 390 del 23.12.2020<br>Registro - dichiarazione frequenza/profitto, trasmesso con pec del 03.03.2021. | |
| | | | | 10 | Consorzio Servizi Artigianato e Piccole Industrie (C.S.A.P.I)<br>"Valutazione di impatto acustico per attività di pubblico spettacolo e il rumore negli ambienti di lavoro"<br>Date: 25 e 26.03.2022<br>Autorizzato dalla Regione Puglia con DD. n. 80 del 17.03.2022<br>Registro trasmesso con PEC del 05.04.2022 | |
| **10685** | **03/05/2019** | **VALERIO** | **QUARTA** | **10** | **Consorzio Servizi Artigianato e Piccole Industrie (C.S.A.P.I)<br>Valutazione dell'impatto e clima acustico alla luce delle nuove normative<br>Date: 14-15.02.2020;<br>DD. n. 305 del 13.12.2019<br>Registro - dichiarazione frequenza/profitto, trasmesso con pec del 18.02.2020.** | **30** |
| | | | | **10** | **Consorzio Servizi Artigianato e Piccole Industrie (C.S.A.P.I)<br>Autorizzazione in deroga per le attività temporanee<br>Date: 19-20.02.2021;<br>DD. n. 390 del 23.12.2020<br>Registro - dichiarazione frequenza/profitto, trasmesso con pec del 03.03.2021.** | |
| | | | | **10** | **Consorzio Servizi Artigianato e Piccole Industrie (C.S.A.P.I)** | |



87

| N. ISCRIZIONE ENTECA | DATA PUBBLICAZIONE IN ENTECA (da cui decorrono i 5 anni) | NOME | COGNOME | N. ORE | ENTE DI FORMAZIONE/TITOLO DEL CORSO SOSTENUTO/DATA/ESTREMI ATTO AUTORIZZATIVO/ESTREMI TRASMISSIONE DOCUMENTAZIONE | N. ORE TOT |
|---|---|---|---|---|---|---|
| | | | | | **"Valutazione di impatto acustico per attività di pubblico spettacolo e il rumore negli ambienti di lavoro"<br>Date: 25 e 26.03.2022<br>Autorizzato dalla Regione Puglia con DD. n. 80 del 17.03.2022<br>Registro trasmesso con PEC del 05.04.2022** | |
| 6658 | 10/12/2018 | SERGIO | SALVATORE | 10 | Consorzio Servizi Artigianato e Piccole Industrie (C.S.A.P.I)<br>Valutazione dell'impatto e clima acustico alla luce delle nuove normative<br>Date: 14-15.02.2020;<br>DD. n. 305 del 13.12.2019<br>Registro - dichiarazione frequenza/profitto, trasmesso con pec del 18.02.2020. | 30 |
| | | | | 10 | Consorzio Servizi Artigianato e Piccole Industrie (C.S.A.P.I)<br>Autorizzazione in deroga per le attività temporanee<br>Date: 19-20.02.2021;<br>DD. n. 390 del 23.12.2020<br>Registro - dichiarazione frequenza/profitto, trasmesso con pec del 03.03.2021. | |
| | | | | 10 | Consorzio Servizi Artigianato e Piccole Industrie (C.S.A.P.I)<br>"Valutazione di impatto acustico per attività di pubblico spettacolo e il rumore negli ambienti di lavoro"<br>Date: 25 e 26.03.2022<br>Autorizzato dalla Regione Puglia con DD. n. 80 del 17.03.2022<br>Registro trasmesso con PEC del 05.04.2022 | |
| 6609 | 10/12/2018 | GASPARE | AMANTE | 12 | The ACS - Scuola Italiana di Alta Formazione S.r.l.<br>La valutazione dei requisiti acustici passivi con le nuove norme UNI EN ISO 12354-2017<br>Date: 27.03.2020 e 28.03.2020<br>DD. n. 62 del 18.02.2020<br>Registro - dichiarazione frequenza/profitto, trasmesso con pec del 10.04.2020. | 30 |
| | | | | 5 | SONTRAINING S.r.l.s.<br>Come scegliere correttamente gli elementi edilizi sulla base delle loro caratteristiche acustiche.<br>Data: 12.03.2021<br>DD. n.11 del 21.01.2021<br>Registro trasmesso con Pec del 29.03.2021. | |
| | | | | 8 | Associazione ASSFORM<br>"Aggiornamento Tecnico Competente in Acustica. La classificazione acustica degli edifici"<br>Date: 22-23.03.2021<br>Autorizzato da Regione Emilia Romagna con DD 10169 del 17.06.2020<br>Richiesta tx con PEC del 01.04.2021 | |



88

| N. ISCRIZIONE ENTECA | DATA PUBBLICAZIONE IN ENTECA (da cui decorrono i 5 anni) | NOME | COGNOME | N. ORE | ENTE DI FORMAZIONE/TITOLO DEL CORSO SOSTENUTO/DATA/ESTREMI ATTO AUTORIZZATIVO/ESTREMI TRASMISSIONE DOCUMENTAZIONE | N. ORE TOT |
|---|---|---|---|---|---|---|
| | | | | 5 | Associazione Assform<br>"Le norme per la posa in opera dei materiali per l'isolamento acustico"<br>Data: 16.05.2022<br>Autorizzato dalla Regione Regione Emilia-Romagna con DD. n. 5427 del 30/03/2021.<br>Documentazione trasmessa con PEC del 24.05.2022 | |
| 293 | 10/12/2018 | ANDREA MICHELE | BALDASSARRE | 12 | The ACS - Scuola Italiana di Alta Formazione S.r.l.<br>La valutazione dei requisiti acustici passivi con le nuove norme UNI EN ISO 12354-2017<br>Date: 27.03.2020 e 28.03.2020<br>DD. n. 62 del 18.02.2020<br>Registro - dichiarazione frequenza/profitto, trasmesso con pec del 10.04.2020. | 34 |
| | | | | 10 | Politecnico di Bari<br>Acustica Ambientale- Modulo A<br>Date: 14 e 21.05.2021<br>Riconosciuto dalla Regione Puglia con DD. n. 130 del 06.04.2021<br>Registro inviato con PEC del 28.05.2021 | |
| | | | | 12 | E-TRAIN srl<br>"Il rumore in ambiente di lavoro: valutazione del rischio e piano aziendale di riduzione dell'esposizione al rumore. Il rumore nei cantieri."<br>Date: dal 14 al 28.03.2022<br>Autorizzato dalla Regione Lombardia con Protocollo T1.2022.0015459 del 22/02/2022- AGG178<br>Documentazione ricevuta con PEC del 09.06.2022 | |
| 6498 | 10/12/2018 | GIUSEPPE | CARDANO | 12 | The ACS - Scuola Italiana di Alta Formazione S.r.l.<br>La valutazione dei requisiti acustici passivi con le nuove norme UNI EN ISO 12354-2017<br>Date: 27.03.2020 e 28.03.2020<br>DD. n. 62 del 18.02.2020<br>Registro - dichiarazione frequenza/profitto, trasmesso con pec del 10.04.2020. | 16 |
| | | | | 4 | E-Train srl<br>"Criteri Ambientali Minimi, comfort acustico e classificazione acustica edifici"<br>Data:02.12.2021<br>Autorizzato dalla Regione Emilia Romagna con DD. n. 22736 del 25.11.2021<br>Documentazione trasmessa con PEC del 28.12.2021 | |
| **10084** | **28/12/2018** | **LEONARDO** | **CASTELLANO** | **12** | **The ACS - Scuola Italiana di Alta Formazione S.r.l.<br>La valutazione dei requisiti acustici passivi con le nuove norme UNI EN ISO 12354-2017<br>Date: 27.03.2020 e 28.03.2020<br>DD. n. 62 del 18.02.2020** | **32** |

| N. ISCRIZIONE ENTECA | DATA PUBBLICAZIONE IN ENTECA (da cui decorrono i 5 anni) | NOME | COGNOME | N. ORE | ENTE DI FORMAZIONE/TITOLO DEL CORSO SOSTENUTO/DATA/ESTREMI ATTO AUTORIZZATIVO/ESTREMI TRASMISSIONE DOCUMENTAZIONE | N. ORE TOT |
|---|---|---|---|---|---|---|
| | | | | | **Registro - dichiarazione frequenza/profitto, trasmesso con pec del 10.04.2020.** | |
| | | | | **10** | **Politecnico di Bari**<br>**Acustica Ambientale- Modulo A**<br>**Date: 14 e 21.05.2021**<br>**Riconosciuto dalla Regione Puglia con DD. n. 130 del 06.04.2021**<br>**Registro inviato con PEC del 28.05.2021** | |
| | | | | **5** | **Politecnico di Bari**<br>**"Acustica in ambiente di lavoro"**<br>**Data: 30.09.2022**<br>**Autorizzato dalla Regione Puglia con DD. n. 150 del 03.05.2022**<br>**Registro trasmesso con PEC del 05.10.2022** | |
| | | | | **5** | **Dipartimento ArCoD del Politecnico di Bari.**<br>**"Immissioni sonore in ambiente abitativo"**<br>**Data: 17.04.2023**<br>**Autorizzato dalla Regione Puglia con DD. n.104 del 24.03.2023**<br>**Registro ed attestati trasmessi con PEC del 26.04.2023** | |
| 6543 | 10/12/2018 | DOMENICO | IANNONE | 12 | The ACS - Scuola Italiana di Alta Formazione S.r.l.<br>La valutazione dei requisiti acustici passivi con le nuove norme UNI EN ISO 12354-2017<br>Date: 27.03.2020 e 28.03.2020<br>DD. n. 62 del 18.02.2020<br>Registro - dichiarazione frequenza/profitto, trasmesso con pec del 10.04.2020. | 36 |
| | | | | 12 | E-TRAIN SRL<br>Valutazione previsionale di impatto acustico<br>Date: 28.09.2020 – 5-12.10.2020<br>Autorizzato con DD. n.252 del 19.08.2020<br>Attestato frequenza/profitto trasmesso con pec del 23.10.2020. | |
| | | | | 4 | E-TRAIN SRL<br>"La norma UNI 11532: comfort acustico nelle scuole,uffici e locali ristorazione"<br>Data: 04.05.2022<br>Autorizzato dalla Regione Umbria con DD. n. 28.03.2022<br>Documentazione ricevuta con PEC del 19.05.2022 | |
| | | | | 8 | E-TRAIN SRL<br>"La valutazione di impatto acustico: casi studio (previsionale e post operam)"<br>Date:26.01.2023 e 02.02.2023<br>Autorizzato dalla Regione Marche con DD. n. 175 del 24.03.2022<br>Documentazione ricevuta con PEC del 16.02.2023 | |
| 6571 | 10/12/2018 | DOMENICO | MARCHITELLI | 12 | The ACS - Scuola Italiana di Alta Formazione S.r.l.<br>La valutazione dei requisiti acustici passivi con le nuove norme UNI EN ISO | 54 |



90

| N. ISCRIZIONE ENTECA | DATA PUBBLICAZIONE IN ENTECA (da cui decorrono i 5 anni) | NOME | COGNOME | N. ORE | ENTE DI FORMAZIONE/TITOLO DEL CORSO SOSTENUTO/DATA/ESTREMI ATTO AUTORIZZATIVO/ESTREMI TRASMISSIONE DOCUMENTAZIONE | N. ORE TOT |
|---|---|---|---|---|---|---|
| | | | | | 12354-2017<br>Date: 27.03.2020 e 28.03.2020<br>DD. n. 62 del 18.02.2020<br>Registro - dichiarazione frequenza/profitto, trasmesso con pec del 10.04.2020. | |
| | | | | 10 | Dipartimento di Scienze dell'Ingegneria e dell'Architettura - (ICAR) del Politecnico di Bari in collaborazione con l'Ordine degli Ingegneri della Provincia di Bari<br>Acustica Edilizia - Moduli D1 e D2<br>Data 04-11.12.2020<br>Autorizzato con DD. n. 146 del 29.04.2020<br>Registro - dichiarazione frequenza/profitto, trasmessi con pec del 23.12.2020 | |
| | | | | 12 | E-TRAIN srl<br>"La valutazione e la misura del rumore in ambiente esterno"<br>Date: dal 22.02.2023 al 08.03.2023<br>Autorizzato dalla Regione Marche con DD. n. 48 del 27.01.2023<br>Documentazione ricevuta con PEC del 10.03.2023 | |
| | | | | 5 | Dipartimento ArCoD del Politecnico di Bari.<br>"Immissioni sonore in ambiente abitativo"<br>Data: 17.04.2023<br>Autorizzato dalla Regione Puglia con DD. n.104 del 24.03.2023<br>Registro ed attestati trasmessi con PEC del 26.04.2023 | |
| | | | | 5 | Diaprtimento ArCoD del Politecnico di Bari.<br>"Gli impianti elettroacustici"<br>Data:19.05.2023<br>Autorizzato dalla Regione Puglia con DD. n. 109 del 24.03.2023<br>Registro e attestati ricevuti con PEC del 29.05.2023 | |
| | | | | 5 | Dipartimento ArCoD del Politecnico di Bari<br>"Valutazione previsionale e verifica in opera dei requisiti acustici passivi."<br>Data: 05.06.2023<br>Autorizzato dalla Regione Puglia con DD. n.109 del 24.03.2023<br>Registro presenze e attestazioni frequenza/profitto ricevute con PEC del 13.06.23 | |
| | | | | 5 | Dipartimento ArCoD del Politecnico di Bari<br>"Soddisfacimento dei requisiti acustici passivi"<br>Data: 15.06.2023<br>Autorizzato dalla Regione Puglia con DD n.109 del 24.03.2023"<br>Registro ed attestati trasmessi con PEC del 21.06.2023 | |
| 6913 | 10/12/2018 | DAVIDE | MARULLI | 12 | The ACS - Scuola Italiana di Alta Formazione S.r.l.<br>La valutazione dei requisiti acustici passivi con le nuove norme UNI EN ISO 12354-2017 | 46 |

| N. ISCRIZIONE ENTECA | DATA PUBBLICAZIONE IN ENTECA (da cui decorrono i 5 anni) | NOME | COGNOME | N. ORE | ENTE DI FORMAZIONE/TITOLO DEL CORSO SOSTENUTO/DATA/ESTREMI ATTO AUTORIZZATIVO/ESTREMI TRASMISSIONE DOCUMENTAZIONE | N. ORE TOT |
|---|---|---|---|---|---|---|
| | | | | | Date: 27.03.2020 e 28.03.2020<br>DD. n. 62 del 18.02.2020<br>Registro - dichiarazione frequenza/profitto, trasmesso con pec del 10.04.2020. | |
| | | | | 12 | Ordine Ingegneri di Lecce<br>Acustica Forense<br>Date : 26-28-10.2020 e 4.11.2020<br>Registro - dichiarazione frequenza/profitto, trasmessi con pec del 19.11.2020 | |
| | | | | 2 | Ordine degli Ingegneri della Provincia di Macerata<br>"Adempimenti Enteca - Gis: Applicazione In Ambito Acustico – Presentazione Funzionalita'"<br>Data: 06.12.2021<br>Autorizzato dalla Regione Marche con DD. n°301 del 26/11/2021<br>Documentazione ricevuta con PEC del 09.12.2021. | |
| | | | | 8 | Ordine degli Ingegneri della Provincia di Lecce<br>"Acustica forense"<br>Date: 07 e 09.12.2021<br>Autorizzato dalla Regione Puglia con DD. n. 486 del 25.11.2021<br>Registro ricevuto con PEC del 23.12.2021 | |
| | | | | 12 | Ordine degli Ingegneri di Lecce<br>"Addestramento all'uso di software previsionali ray-tracing per la valutazione di impatto acustico"<br>Date: dal 19 al 28.09.2022<br>Autorizzato dalla Regione Puglia con dd. n. 280 del 05.08.2022<br>Registro ricevuto con PEC del 25.10.2022 | |
| 6564 | 10/12/2018 | LEONARDO | MITA | 12 | The ACS - Scuola Italiana di Alta Formazione S.r.l.<br>La valutazione dei requisiti acustici passivi con le nuove norme UNI EN ISO 12354-2017<br>Date: 27.03.2020 e 28.03.2020<br>DD. n. 62 del 18.02.2020<br>Registro - dichiarazione frequenza/profitto, trasmesso con pec del 10.04.2020. | 30 |
| | | | | 6 | E-Train srl<br>"Il miglioramento dei requisiti acustici nella ristrutturazione edilizia"<br>Date: 16 e 17.12.2021<br>Autorizzato dalla Regione Emilia Romagna con DD. n. 22736 del 25.11.2021 | |
| | | | | 12 | E-Train srl<br>"Le vibrazioni negli ambienti di vita e di lavoro"<br>Date: 21 e 22.12.2022<br>Autorizzato dalla Regione Marche con DD. n. 545 del 25.05.2021<br>Documentazione ricevuta con PEC del 08.01.2023 | |



92

| N. ISCRIZIONE ENTECA | DATA PUBBLICAZIONE IN ENTECA (da cui decorrono i 5 anni) | NOME | COGNOME | N. ORE | ENTE DI FORMAZIONE/TITOLO DEL CORSO SOSTENUTO/DATA/ESTREMI ATTO AUTORIZZATIVO/ESTREMI TRASMISSIONE DOCUMENTAZIONE | N. ORE TOT |
|---|---|---|---|---|---|---|
| 6967 | 10/12/2018 | NUNZIO | MORETTI | 12 | The ACS - Scuola Italiana di Alta Formazione S.r.l.<br>La valutazione dei requisiti acustici passivi con le nuove norme UNI EN ISO 12354-2017<br>Date: 27.03.2020 e 28.03.2020<br>DD. n. 62 del 18.02.2020<br>Registro - dichiarazione frequenza/profitto, trasmesso con pec del 10.04.2020. | 12 |
| **10087** | **28/12/2018** | **MILENA** | **NANULA** | **12** | **The ACS - Scuola Italiana di Alta Formazione S.r.l.<br>La valutazione dei requisiti acustici passivi con le nuove norme UNI EN ISO 12354-2017<br>Date: 27.03.2020 e 28.03.2020<br>DD. n. 62 del 18.02.2020<br>Registro - dichiarazione frequenza/profitto, trasmesso con pec del 10.04.2020.** | **18** |
| | | | | **6** | **Ordine degli Architetti PPC della Provincia di Bergamo<br>Impatto acustico dei cantieri e la norma UNI 11728<br>Data: 16.11.2021<br>Autorizzato dalla Regione Lombardia con atto prot. T1.2021.0084905 del 20/09/2021.<br>Documentazione ricevuta con PEC del 24.11.2021** | |
| 290 | 10/12/2018 | ETTORE | NINNI | 12 | The ACS - Scuola Italiana di Alta Formazione S.r.l.<br>La valutazione dei requisiti acustici passivi con le nuove norme UNI EN ISO 12354-2017<br>Date: 27.03.2020 e 28.03.2020<br>DD. n. 62 del 18.02.2020<br>Registro - dichiarazione frequenza/profitto, trasmesso con pec del 10.04.2020. | 16 |
| | | | | 4 | E-Train srl<br>"La valutazione di impatto acustico: casi studio (previsionale e post-operam"<br>Data: 03.12.2021<br>Autorizzato dalla Regione Emilia Romagna con D.D. n. 22736 del 25.11.2021 | |
| 6457 | 10/12/2018 | RAFFAELE | PANNACCIULLI | 12 | The ACS - Scuola Italiana di Alta Formazione S.r.l.<br>La valutazione dei requisiti acustici passivi con le nuove norme UNI EN ISO 12354-2017<br>Date: 27.03.2020 e 28.03.2020<br>DD. n. 62 del 18.02.2020<br>Registro - dichiarazione frequenza/profitto, trasmesso con pec del 10.04.2020. | 27 |
| | | | | 5 | Son Training s.r.l.s.<br>Progettazione del confort acustico nelle scuole ed in ambienti ospedalieri<br>Data:09.04.2021<br>Autorizzato Regione Campania DD. n.1 del 11.01.2021<br>Documentazione trasmessa con Pec del 08.05.2021 | |



93

| N. ISCRIZIONE ENTECA | DATA PUBBLICAZIONE IN ENTECA (da cui decorrono i 5 anni) | NOME | COGNOME | N. ORE | ENTE DI FORMAZIONE/TITOLO DEL CORSO SOSTENUTO/DATA/ESTREMI ATTO AUTORIZZATIVO/ESTREMI TRASMISSIONE DOCUMENTAZIONE | N. ORE TOT |
|---|---|---|---|---|---|---|
| | | | | 5 | Son Training s.r.l.s.<br>"Progettazione di interventi alla sorgente: metodiche di progettazione e riduzione del rumore vibrazionale con case study"<br>Data: 12.07.2022<br>Autorizzato dalla Regione Campania con DD. N. 335 del 28.06.2022<br>Documentazione trasmessa con PEC del 13.07.2022 | |
| | | | | 5 | Son Training s.r.l.s.<br>"Determinazione dell'immissione sonora dovuta a sorgenti sonore poste in prossimità dell'orecchio ai sensi delle norme UNI 11450 e UNI 11904 parte 1 e 2."<br>Data: 12.10.2022<br>Autorizzato dalla Regione Campania con DD 552 del 29.09.2022<br>Documentazione ricevuta con PEC del 13.10.2022 | |
| 6948 | 10/12/2018 | ARCANGELO | PERRUCCI | 12 | The ACS - Scuola Italiana di Alta Formazione S.r.l.<br>La valutazione dei requisiti acustici passivi con le nuove norme UNI EN ISO 12354-2017<br>Date: 27.03.2020 e 28.03.2020<br>DD. n. 62 del 18.02.2020<br>Registro - dichiarazione frequenza/profitto, trasmesso con pec del 10.04.2020. | 36 |
| | | | | 5 | SONTRAINING S.r.l.s.<br>Il confort acustico alla luce dei nuovi criteri ambientali minimi per gli edifici pubblici ai sensi del decreto del Ministero dell'Ambiente DECRETO 11 ottobre 2017<br>Date: 23.04.2020;<br>DD. n. 101 del 06.05.2019<br>Registro - dichiarazione frequenza/profitto, trasmesso con pec del 02.07.2020. | |
| | | | | 5 | Associazione ASSFORM<br>Gli errori nelle misure di rumore e di vibrazione<br>Date: 28.11.2020;<br>Autorizzato con Decreto Dirigenziale. 15009 del 03/09/2020 Rif. PA 2019-14559/RER e 2 della Regione Emilia-Romagna<br>Registro - dichiarazione frequenza/profitto, trasmesso con pec del 30.11.2020 | |
| | | | | 4 | Meccanotecnica Umbra S.p.A<br>Sviluppi recenti dell'acustica ambientale in ambito nazionale ed europeo: legislazione e tecniche di modellazione<br>Date: 18.12.2020;<br>Autorizzato con Decreto Dirigenziale. 10691 del 19/11/2020 della Regione Umbria<br>Registro - dichiarazione frequenza/profitto, trasmesso con pec del 13.01.2021 | |



94

| N. ISCRIZIONE ENTECA | DATA PUBBLICAZIONE IN ENTECA (da cui decorrono i 5 anni) | NOME | COGNOME | N. ORE | ENTE DI FORMAZIONE/TITOLO DEL CORSO SOSTENUTO/DATA/ESTREMI ATTO AUTORIZZATIVO/ESTREMI TRASMISSIONE DOCUMENTAZIONE | N. ORE TOT |
|---|---|---|---|---|---|---|
| | | | | 10 | LaborChimica<br>"Il contenzioso in acustica"<br>Date: 17.06.21 e 24.07.21<br>Autorizzato Regione Toscana Prot. *0375315 del 30/10/2020*<br>Documentazione trasmessa con PEC del 07.09.21 | |
| 6857 | 10/12/2018 | LUIGI | VERGALLO | 12 | The ACS - Scuola Italiana di Alta Formazione S.r.l.<br>La valutazione dei requisiti acustici passivi con le nuove norme UNI EN ISO 12354-2017<br>Date: 27.03.2020 e 28.03.2020<br>DD. n. 62 del 18.02.2020<br>Registro - dichiarazione frequenza/profitto, trasmesso con pec del 10.04.2020. | 12 |
| 6684 | 10/12/2018 | ANDREA | VINO | 12 | The ACS - Scuola Italiana di Alta Formazione S.r.l.<br>La valutazione dei requisiti acustici passivi con le nuove norme UNI EN ISO 12354-2017<br>Date: 27.03.2020 e 28.03.2020<br>DD. n. 62 del 18.02.2020<br>Registro - dichiarazione frequenza/profitto, trasmesso con pec del 10.04.2020. | 36 |
| | | | | 12 | E-TRAIN SRL<br>Valutazione previsionale di impatto acustico<br>Date: 28.09.2020 – 5-12.10.2020<br>Autorizzato con DD. n.252 del 19.08.2020<br>Attestato frequenza/profitto trasmesso con pec del 23.10.2020. | |
| | | | | 4 | E-TRAIN SRL<br>"La norma UNI 11532: Comfort acustico nelle scuole, negli uffici e nei locali di ristorazione. CAM edilizia"<br>Data: 04.05.2022<br>Autorizzato dalla Regione Umbria con DD. n. 3071 del 28.03.2022<br>Documentazione ricevuta con PEC del 23.05.2022 | |
| | | | | 8 | E-TRAIN srl<br>"La valutazione di impatto acustico: casi studio (previsionale e post operam)"<br>Date: 26.01.2023 e 02.02.2023<br>Autorizzato dalla Regione Marche con DD. n. 175 del 24.03.2022<br>Documentazione ricevuta con PEC del 10.02.2023 | |
| 309 | 10/12/2018 | FRANCESCA | INTINI | 12 | The ACS - Scuola Italiana di Alta Formazione S.r.l.<br>La valutazione e la misura del rumore in ambiente esterno<br>Date: 21.04.2020<br>**Autorizzato dalla Regione Valle D'Aosta DD. n. 809 del 03.03.2020**<br>Attestato frequenza trasmesso con pec del 29.04.2020. | 32 |
| | | | | 10 | Università degli Studi Roma Tre - Dipartimento di architettura<br>Acustica Ambientale | |



95

| N. ISCRIZIONE ENTECA | DATA PUBBLICAZIONE IN ENTECA (da cui decorrono i 5 anni) | NOME | COGNOME | N. ORE | ENTE DI FORMAZIONE/TITOLO DEL CORSO SOSTENUTO/DATA/ESTREMI ATTO AUTORIZZATIVO/ESTREMI TRASMISSIONE DOCUMENTAZIONE | N. ORE TOT |
|---|---|---|---|---|---|---|
| | | | | | Date : 11-18 Luglio 2020<br>**Autorizzato dalla REGIONE LAZIO con DD. G00922_del_03.02.2020 e 2020_464623_riscontro_271855**<br>Attestato di frequenza trasmesso con pec del 05.08.2020 | |
| | | | | 6 | Ordine degli Architetti della provincia di Bergamo.<br>Impatto acustico dei cantieri e la norma UNI 11728<br>Data:16.11.2021<br>Autorizzato dalla Regione Lombardia con atto n. T1.2021.0084905 del 20/09/2021.<br>Documentazione ricevuta con PEC del 23.11.2021. | |
| | | | | 4 | EN.A.I.P. FRIULI VENEZIA GIULIA<br>“I criteri ambientali minimi e la loro applicazione ad ambienti inclusivi”<br>Data: 14.09.2022<br>Autorizzato dalla Regione FVG con atto prot. n. 32538 del 7.06.2022<br>Documentazione ricevuta con PEC del 04.10.2022 | |
| 302 | 10/12/2018 | GIANFRANCO | CANNONE | 12 | The ACS - Scuola Italiana di Alta Formazione S.r.l.<br>La valutazione e la misura del rumore in ambiente esterno<br>Date: 21.04.2020<br>**Autorizzato dalla Regione Valle D'Aosta DD. n. 809 del 03.03.2020**<br>Attestato frequenza trasmesso con pec del 13.05.2020. | 22 |
| | | | | 10 | Politecnico di Bari e Ordine Ingg. di Bari<br>“Acustica ambientale ed architettonica”<br>Date: 14 e 18.11.2022<br>Autorizzato dalla Regione Puglia con DD. N. 150 del 03.05.2022<br>Registro trasmesso con PEC del 29.11.2022 | |
| 6919 | 10/12/2018 | GIOVANNI | CASTELLUCCIO | 6 | A.N.I.T - Via Lanzone 31 – 20123 Milano<br>Acustica per interni: comfort degli ambienti chiusi, tempo di riverbero e STI<br>Date: 25.11.2019<br>Autorizzato dal Decreto del CS ARPAV n. 175 del 3.06.2019 (rif. Prot. Arpav n. 92779 del 23.09.2019)<br>Attestato frequenza trasmesso con pec del 13.05.2020. | 22 |
| | | | | 10 | Dipartimento di Scienze dell’Ingegneria e dell’Architettura - (ICAR) del Politecnico di Bari in collaborazione con l’Ordine degli Ingegneri della Provincia di Bari<br>Acustica Forense - Moduli A1+A2<br>Data 17.07.2020<br>Autorizzato con DD. n. 146 del 29.04.2020<br>Registro - Dichiarazione frequenza/profitto, trasmessi con pec del 31.07.2020 e 03.09.2020 | |



96

| N. ISCRIZIONE ENTECA | DATA PUBBLICAZIONE IN ENTECA (da cui decorrono i 5 anni) | NOME | COGNOME | N. ORE | ENTE DI FORMAZIONE/TITOLO DEL CORSO SOSTENUTO/DATA/ESTREMI ATTO AUTORIZZATIVO/ESTREMI TRASMISSIONE DOCUMENTAZIONE | N. ORE TOT |
|---|---|---|---|---|---|---|
| | | | | 6 | E-Train srl<br>"Il miglioramento dei requisiti acustici nella ristrutturazione edilizia"<br>Date: 16 e 17.12.2021 | |
| 6769 | 10/12/2018 | ERCOLE | CERVIGNI | 5 | SONTRAINING S.r.l.s.<br>La valutazione di impatto acustico anche alla luce della nuova normativa UNI 12354-4<br>DATE: 13.05.2020<br>Autorizzato dalla Regione Basilicata DD. n. 835 del 18.09.2019<br>Registro - dichiarazione frequenza/profitto, trasmesso dalla Società SONTRAINING S.r.l.s. con pec del 13.05.2020. | 10 |
| | | | | 5 | SONTRAINING S.r.l.s.<br>Strumentazioni e tecniche di misura – esercitazioni pratiche sull'uso dei fonometri<br>DATE: 18.09.2020<br>Autorizzato dalla Regione Campania DD. n. 340 del 19.08.2020<br>Registro - dichiarazione frequenza/profitto, trasmesso S.r.l.s. con pec del 21.09.2020. | |
| 6680 | 10/12/2018 | FRANCESCO PELLEGRINO | PAPEO | 5 | SONTRAINING S.r.l.s.<br>La valutazione di impatto acustico anche alla luce della nuova normativa UNI 12354-4<br>DATE: 13.05.2020<br>Autorizzato dalla Regione Basilicata DD. n. 835 del 18.09.2019<br>Registro - dichiarazione frequenza/profitto, trasmesso dalla Società SONTRAINING S.r.l.s. con pec del 13.05.2020. | 24 |
| | | | | 10 | Politecnico di Bari<br>Acustica Ambientale- Modulo A<br>Date: 14 e 21.05.2021<br>Riconosciuto dalla Regione Puglia con DD. n. 130 del 06.04.2021<br>Registro inviato con PEC del 28.05.2021 | |
| | | | | 5 | Ordine degli Ingegenri della Provincia di Brindisi<br>"Progettazione ai sensi dei requisiti acustici passivi con le ultime norme tecniche"<br>Data:19.04.2021<br>DD. n. 146 del 13.04.2021<br>Registro e dichiarazione frequenza/profitto trasmessi con PEC del 22.07.2021 | |
| | | | | 4 | Associazione ASSFORM<br>"La valutazione di impatto acustico di impianti eolici"<br>Data: 29.05.2023<br>Autorizzato dalla Regione Emilia Romagna con DD. 7524 del 07.04.2023<br>Documentazione ricevuta con PEC del 03.07.2023 | |



97

| N. ISCRIZIONE ENTECA | DATA PUBBLICAZIONE IN ENTECA (da cui decorrono i 5 anni) | NOME | COGNOME | N. ORE | ENTE DI FORMAZIONE/TITOLO DEL CORSO SOSTENUTO/DATA/ESTREMI ATTO AUTORIZZATIVO/ESTREMI TRASMISSIONE DOCUMENTAZIONE | N. ORE TOT |
|---|---|---|---|---|---|---|
| 6421 | 10/12/2018 | FABRIZIO | PALMIOTTI | 5 | SONTRAINING S.r.l.s.<br>La valutazione di impatto acustico anche alla luce della nuova normativa UNI 12354-4<br>DATE: 13.05.2020<br>Autorizzato dalla Regione Basilicata DD. n. 835 del 18.09.2019<br>Registro - dichiarazione frequenza/profitto, trasmesso dalla Società SONTRAINING S.r.l.s. con pec del 13.05.2020. | 30 |
| | | | | 5 | SONTRAINING S.r.l.s.<br>Il confort acustico alla luce dei nuovi criteri ambientali minimi per gli edifici pubblici ai sensi del decreto del Ministero dell'Ambiente DECRETO 11 ottobre 2017<br>Date: 23.04.2020;<br>DD. n. 101 del 06.05.2019<br>Registro - dichiarazione frequenza/profitto, trasmesso con pec del 02.07.2020. | |
| | | | | 5 | SONTRAINING S.r.l.s.<br>Monitoraggio acustico da cantiere – Calcolo del valore di emissione – Le norme uni 10855 e la UNI 11728/2018 – le linee guida Ispra<br>Data:23.11.2021<br>Autorizzato dalla Regione Piemonte con DD. N.660 del 13.10.2021<br>Documentazione ricevuta con PEC del 24.11.2021 | |
| | | | | 5 | SONTRAINING S.r.l.s.<br>"Determinazione dei livelli di potenza sonora emessi per via aerea da macchinari mediante la misurazione di vibrazione UNI 7849/2022"<br>Data:20.09.2022<br>Autorizzato dalla Regione Campania con DD. N. 494 del 09.08.2022<br>Documentazione ricevuta con PEC del 21.09.2022 | |
| | | | | 5 | SONTRAINING S.r.l.s.<br>"Monitoraggio acustico da cantiere….."<br>Data: 27.01.2023<br>Autorizzato dalla Regione Campania con DD. N. 2 del 10.01.2023<br>Documentazione ricevuta con PEC del 30.01.2023 | |
| | | | | 5 | SONTRAINING S.r.l.s.<br>"Progettazione di interventi ai ricettori: metodiche di progettazione e casi di studio. Il caso di una scuola"<br>Data: 02.02.2023<br>Autorizzato dalla Regione Campania con DD. n. 3 del 10.01.2023<br>Documentazione ricevuta con PEC del 02.02.2023 | |
| 6653 | 10/12/2018 | NICOLA | DEMAIO | 5 | SONTRAINING S.r.l.s.<br>000025 - Misurazione di vibrazioni indotte da infrastrutture e attività di cantiere.<br>DATE: 27.04.2020 | 5 |



98

| N. ISCRIZIONE ENTECA | DATA PUBBLICAZIONE IN ENTECA (da cui decorrono i 5 anni) | NOME | COGNOME | N. ORE | ENTE DI FORMAZIONE/TITOLO DEL CORSO SOSTENUTO/DATA/ESTREMI ATTO AUTORIZZATIVO/ESTREMI TRASMISSIONE DOCUMENTAZIONE | N. ORE TOT |
|---|---|---|---|---|---|---|
| | | | | | Autorizzato dalla Regione CAMPANIA DD. n. 70 del 24.02.2020<br>Registro - dichiarazione frequenza/profitto, trasmesso dalla Società SONTRAINING S.r.l.s. con pec del 13.05.2020. | |
| 6681 | 10/12/2018 | GERARDO | ZACCARO | 8 | SONTRAINING S.r.l.s.<br>Approfondimenti sulle metodologie di valutazione della normale tollerabilità e accettabilità.<br>Data:11.12.2019<br>Autorizzato dalla Regione CAMPANIA DD. n. 489 del 28.10.2019<br>Documentazione trasmessa con Pec del 07.06.2021 | 28 |
| | | | | 5 | SONTRAINING S.r.l.s.<br>Inquinamento acustico da cantiere<br>Data:09.04.2020<br>Autorizzato dalla Regione CAMPANIA DD. n. 70 del 24.02.2020<br>Documentazione trasmessa con Pec del 07.06.2021 | |
| | | | | 5 | SONTRAINING S.r.l.s.<br>Inquinamento acustico ferroviario<br>Data:16.04.2020<br>Autorizzato dalla Regione CAMPANIA DD. n. 70 del 24.02.2020<br>Documentazione trasmessa con Pec del 07.06.2021 | |
| | | | | 5 | SONTRAINING S.r.l.s.<br>000025 - Misurazione di vibrazioni indotte da infrastrutture e attività di cantiere.<br>Data:30.04.2020<br>Autorizzato dalla Regione CAMPANIA DD. n. 70 del 24.02.2020<br>Documentazione trasmessa con Pec del 07.06.2021 | |
| | | | | 5 | SONTRAINING S.r.l.s.<br>Impianti Evac, misure di intellegibilità dello STI/STIPA e altri metodi e parametri<br>Data:27.05.2021<br>Autorizzato dalla Regione CAMPANIA DD. n. 196 del 19.04.2021<br>Documentazione trasmessa con Pec del 07.06.2021 | |
| 6674 | 10/12/2018 | PASQUALE | BRUNO | 12 | The ACS - Scuola Italiana di Alta Formazione S.r.l.<br>La valutazione dei requisiti acustici passivi con le nuove norme UNI EN ISO 12354-2017<br>Date: 22.05.2020 e 29.05.2020<br>DD. n. 64 del 18.02.2020<br>Registro - dichiarazione frequenza/profitto, trasmesso con pec del 09.06.2020. | 24 |
| | | | | 4 | Centro Studi Edili<br>“Fondamenti di acustica e concetti base”-Mod. 1<br>Data: 02.12.2022<br>Autorizzato dalla Regione Umbria con DD. n. 8763 del 31.08.2022<br>Documentazione ricevuta con PEC del 10.02.2023 | |

99

| N. ISCRIZIONE ENTECA | DATA PUBBLICAZIONE IN ENTECA (da cui decorrono i 5 anni) | NOME | COGNOME | N. ORE | ENTE DI FORMAZIONE/TITOLO DEL CORSO SOSTENUTO/DATA/ESTREMI ATTO AUTORIZZATIVO/ESTREMI TRASMISSIONE DOCUMENTAZIONE | N. ORE TOT |
|---|---|---|---|---|---|---|
| | | | | 4 | Centro Studi Edili<br>"Fondamenti di acustica e concetti base"-Mod. 1<br>Data: 09.12.2022<br>Autorizzato dalla Regione Umbria con DD. n. 8763 del 31.08.2022<br>Documentazione ricevuta con PEC del 10.02.2023 | |
| | | | | 4 | Centro Studi Edili<br>"Fondamenti di acustica e concetti base"-Mod. 1<br>Data: 16.12.2022<br>Autorizzato dalla Regione Umbria con DD. n. 8763 del 31.08.2022<br>Documentazione ricevuta con PEC del 10.02.2023 | |
| 6671 | 10/12/2018 | COSIMO | CINQUEPALMI | 12 | The ACS - Scuola Italiana di Alta Formazione S.r.l.<br>La valutazione dei requisiti acustici passivi con le nuove norme UNI EN ISO 12354-2017<br>Date: 22.05.2020 e 29.05.2020<br>DD. n. 64 del 18.02.2020<br>Registro - dichiarazione frequenza/profitto, trasmesso con pec del 09.06.2020. | 30 |
| | | | | 12 | E-TRAIN SRL<br>Valutazione previsionale di impatto acustico<br>Date: 28.09.2020 – 5-12.10.2020<br>Autorizzato con DD. n.252 del 19.08.2020<br>Attestato frequenza/profitto trasmesso con pec del 23.10.2020. | |
| | | | | 6 | E-TRAIN SRL<br>"Il miglioramento dei requisiti acustici nella ristrutturazione edilizia"<br>Data: 22.12.2022<br>Autorizzato dalla Regione marche con DD. n. 262 del 26.03.2021<br>Documentazione ricevuta con PEC del 08.01.2023 | |
| 6600 | 10/12/2018 | LUIGI | ELICIO | 12 | The ACS - Scuola Italiana di Alta Formazione S.r.l.<br>La valutazione dei requisiti acustici passivi con le nuove norme UNI EN ISO 12354-2017<br>Date: 22.05.2020 e 29.05.2020<br>DD. n. 64 del 18.02.2020<br>Registro - dichiarazione frequenza/profitto, trasmesso con pec del 09.06.2020. | 30 |
| | | | | 8 | ASSFORM<br>L'Acustica nei luoghi di intrattenimento, di pubblico spettacolo e nei pubblici esercizi.<br>Date: 6-7-05.2021<br>Autorizzato con DD. 10169 del 17.06.2020 della regione Emilia Romagna<br>Documentazione trasmessa con Pec del 17.05.2021 | |
| | | | | 10 | Politecnico di Bari e Ordine Ingg. di Bari<br>"Acustica ambientale ed architettonica" | |

100

100

| N. ISCRIZIONE ENTECA | DATA PUBBLICAZIONE IN ENTECA (da cui decorrono i 5 anni) | NOME | COGNOME | N. ORE | ENTE DI FORMAZIONE/TITOLO DEL CORSO SOSTENUTO/DATA/ESTREMI ATTO AUTORIZZATIVO/ESTREMI TRASMISSIONE DOCUMENTAZIONE | N. ORE TOT |
|---|---|---|---|---|---|---|
| | | | | | Date: 14 e 18.11.2022<br>Autorizzato dalla Regione Puglia con DD. N. 150 del 03.05.2022<br>Registro trasmesso con PEC del 29.11.2022 | |
| 6481 | 10/12/2018 | NICOLA | PETRUZZELLA | 12 | The ACS - Scuola Italiana di Alta Formazione S.r.l.<br>La valutazione dei requisiti acustici passivi con le nuove norme UNI EN ISO 12354-2017<br>Date: 22.05.2020 e 29.05.2020<br>DD. n. 64 del 18.02.2020<br>Registro - dichiarazione frequenza/profitto, trasmesso con pec del 09.06.2020. | 37 |
| | | | | 10 | Politecnico di Bari<br>“Acustica forense”<br>Date: 25 e 28.10.2021<br>Riconosciuto dalla Regione Puglia con DD. n. 130 del 06.04.2021<br>Registro trasmesso con PEC del 05.11.2021 | |
| | | | | 5 | Politecnico di Bari<br>“Acustica ambientale”<br>Data: 25.07.2022<br>Riconosciuto dalla regione Puglia con DD. n. 150 del 03.05.2022<br>Registro trasmesso con PEC del 26.07.2022 | |
| | | | | 5 | Politecnico di Bari<br>“Acustica in ambiente di lavoro”<br>Data: 30.09.2022<br>Autorizzato dalla Regione Puglia con DD. n. 150 del 03.05.2022<br>Registro trasmesso con PEC del 05.10.2022 | |
| | | | | 5 | Diaprtimento ArCoD del Politecnico di Bari.<br>“Gli impianti elettroacustici”<br>Data:19.05.2023<br>Autorizzato dalla Regione Puglia con DD. n. 109 del 24.03.2023<br>Registro e attestati ricevuti con PEC del 29.05.2023 | |
| 6790 | 10/12/2018 | SERGIO | SCARDIA | 12 | The ACS - Scuola Italiana di Alta Formazione S.r.l.<br>La valutazione dei requisiti acustici passivi con le nuove norme UNI EN ISO 12354-2017<br>Date: 22.05.2020 e 29.05.2020<br>DD. n. 64 del 18.02.2020<br>Registro - dichiarazione frequenza/profitto, trasmesso con pec del 09.06.2020. | 24 |
| | | | | 12 | Centro Italiano per l’Ambiente e la Cultura APS<br>“Strumentazioni, software e prodotti innovativi per la misura e l’elaborazione sonora”<br>Date: 23 e 24.11.2021<br>Autorizzato dalla Regione Campania con DD DIP50_6 N4 del 05.06.2019 | |



101

| N. ISCRIZIONE ENTECA | DATA PUBBLICAZIONE IN ENTECA (da cui decorrono i 5 anni) | NOME | COGNOME | N. ORE | ENTE DI FORMAZIONE/TITOLO DEL CORSO SOSTENUTO/DATA/ESTREMI ATTO AUTORIZZATIVO/ESTREMI TRASMISSIONE DOCUMENTAZIONE | N. ORE TOT |
|---|---|---|---|---|---|---|
| | | | | | Documentazione ricevuta con PEC del 21.12.2021 | |
| 6443 | 10/12/2018 | CAMILLO | SEMERARO | 12 | The ACS - Scuola Italiana di Alta Formazione S.r.l.<br>La valutazione dei requisiti acustici passivi con le nuove norme UNI EN ISO 12354-2017<br>Date: 22.05.2020 e 29.05.2020<br>DD. n. 64 del 18.02.2020<br>Registro - dichiarazione frequenza/profitto, trasmesso con pec del 09.06.2020. | 32 |
| | | | | 12 | Coprai Training srl<br>"Valutazione previsionale di impatto acustico"<br>Date: dall'11.05 al 25.05.2021<br>Autorizzato dalla Regione Abruzzo con DD. n. 144 del 13.04.2021<br>Documentazione ricevuta con PEC del 18.03.2022 | |
| | | | | 4 | E-TRAIN srl<br>"La norma UNI 11532: comfort acustico nelle scuole e negli uffici"<br>Data: 13.02.2023<br>Autorizzato dalla Regione Marche con DD. n. 1069 del 29.11.2022<br>Documentazione ricevuta con PEC del 13.03.2023 | |
| | | | | 4 | E-TRAIN srl<br>"L'acustica delle sale da spettacolo. Requisiti di progettazione. Simulazione con software basati sull'approssimazione dell'acustica geometrica"<br>Data: 28.04.2023<br>Autorizzato dalla Regione Marche con DDS. N.209 del 29.03.2023<br>Documentazione ricevuta con PEC del 19.05.2023 | |
| 6697 | 10/12/2018 | DOMENICO | ANTONETTI | 5 | SONTRAINING S.r.l.s.<br>Valutazione di impatto acustico di impianti eolici – secondo linee guida Ispra<br>Date: 13.01.2020;<br>DD. n. 101 del 06.05.2019<br>Registro - dichiarazione frequenza/profitto, trasmesso con pec del 01.07.2020. | 33 |
| | | | | 8 | SONTRAINING S.r.l.s.<br>Il comfort acustico alla luce dei nuovi criteri ambientali minimi per gli edifici pubblici ai sensi del DMA 11 ottobre 2017<br>Date: 15-17.12.2020;<br>Autorizzato dalla Regione Campania con Det. N. 489 del 28.10.2019.<br>Registro - dichiarazione frequenza/profitto, trasmesso con pec del 21.12.2020 | |
| | | | | 5 | SON TRAINING SRLS<br>Determinazione dei livelli di pressione sonora emesso dalle macchine e dalle apparecchiature sulla base del livello di potenza sonora in ambiente di lavoro<br>Data: 26.03.2021<br>Corso autorizzato dalla Regione Campania con DD. n.1 dell'11.01.2021 | |



102

| N. ISCRIZIONE ENTECA | DATA PUBBLICAZIONE IN ENTECA (da cui decorrono i 5 anni) | NOME | COGNOME | N. ORE | ENTE DI FORMAZIONE/TITOLO DEL CORSO SOSTENUTO/DATA/ESTREMI ATTO AUTORIZZATIVO/ESTREMI TRASMISSIONE DOCUMENTAZIONE | N. ORE TOT |
|---|---|---|---|---|---|---|
| | | | | | Richiesta tx con Pec del 09.04.2021. | |
| | | | | 5 | SON TRAINING SRLS<br>Tollerabilità delle immissioni acustiche: le novità introdotte –commento ed analisi delle ultime sentenze in merito –acustica forense.<br>Data: 28.05.2021<br>Autorizzato Regione Campania con DD. N.1 del 11.01.2021<br>Richiesta trasmessa con PEC del 31.05.2021 | |
| | | | | 5 | Son Training srl<br>"Valutazione di impatto acustico di un centro commerciale e di un parcheggio asservito"<br>Data: 28.03.2022<br>Autorizzato dalla Regione Umbria con DD. n. 1842 del 22.02.2022<br>Documentazione ricevuta con PEC del 29.03.2022 | |
| | | | | 5 | SON TRAINING SRLS<br>"Procedure per la misurazione e l'analisi del rumore intrusivo: la uni/ts 11844:2022"<br>Data: 21.06.2022<br>Autorizzato dalla Regione Campania con DD. n. 329 del 14.06.2022<br>Documentazione ricevuta con PEC del 21.06.2022 | |
| 6627 | 10/12/2018 | ARMANDO | CAVALLO | 5 | SONTRAINING S.r.l.s.<br>Valutazione di impatto acustico di impianti eolici – secondo linee guida Ispra<br>Date: 13.01.2020;<br>DD. n. 101 del 06.05.2019<br>Registro - dichiarazione frequenza/profitto, trasmesso con pec del 01.07.2020. | 35 |
| | | | | 5 | SONTRAINING S.r.l.s.<br>Il confort acustico alla luce dei nuovi criteri ambientali minimi per gli edifici pubblici ai sensi del decreto del Ministero dell'Ambiente DECRETO 11 ottobre 2017<br>Date: 23.04.2020;<br>DD. n. 101 del 06.05.2019<br>Registro - dichiarazione frequenza/profitto, trasmesso con pec del 02.07.2020. | |
| | | | | 5 | SONTRAINING S.r.l.s.<br>Misurazioni di rumore nei luoghi di lavoro – ultimi aggiornamenti normativi e tecnici<br>Date: 22.01.2020;<br>DD. n. 300 del 05.12.2019<br>Registro - dichiarazione frequenza/profitto, trasmesso con pec del 24.08.2020. | |
| | | | | 5 | SONTRAINING S.r.l.s.<br>La Classificazione Acustica del territorio comunale e norme di attuazione della | |



103

| N. ISCRIZIONE ENTECA | DATA PUBBLICAZIONE IN ENTECA (da cui decorrono i 5 anni) | NOME | COGNOME | N. ORE | ENTE DI FORMAZIONE/TITOLO DEL CORSO SOSTENUTO/DATA/ESTREMI ATTO AUTORIZZATIVO/ESTREMI TRASMISSIONE DOCUMENTAZIONE | N. ORE TOT |
|---|---|---|---|---|---|---|
| | | | | | pianificazione allo sviluppo in maniera sostenibile.<br>Date: 26.02.2021;<br>Autorizzato dalla Regione Campania con Det. N.1 del 11.01.2021.<br>Dichiarazione frequenza/profitto, trasmesso con pec del 04.03.2021. | |
| | | | | 5 | Ordine degli Ingegenri della Provincia di Brindisi<br>"Progettazione ai sensi dei requisiti acustici passivi con le ultime norme tecniche"<br>Data:19.04.2021<br>DD. n. 146 del 13.04.2021<br>Registro e dichiarazione frequenza/profitto trasmessi con PEC del 22.07.2021 | |
| | | | | 5 | Son Training<br>"La misurazione dell'intellegibilità con i parametri STI, STIPA e TR"<br>Data: 15.03.2022<br>Autorizzato dalla Regione Puglia con DD. n. 60 del 24.02.2022<br>Documentazione ricevuta con registro via PEC del 31.03.2022 | |
| | | | | 5 | SONTRAINING S.r.l.s.<br>"Le modifiche introdotte dalla nuova norma UNI 11367 del gennaio 2023 – Acustica in edilizia- classificazione acustica delle unità immobiliari"<br>Data: 04.04.2023<br>Autorizzato dalla Regione Campania con DD. n. 129 del 08.03.2023<br>Documentazione ricevuta con PEC del 04.04.2023 | |
| 6454 | 10/12/2018 | LUCA | CHIARAPPA | 5 | SONTRAINING S.r.l.s.<br>Valutazione di impatto acustico di impianti eolici – secondo linee guida Ispra<br>Date: 13.01.2020;<br>DD. n. 101 del 06.05.2019<br>Registro - dichiarazione frequenza/profitto, trasmesso con pec del 01.07.2020. | 30 |
| | | | | 10 | Dipartimento di Scienze dell'Ingegneria e dell'Architettura - (ICAR) del Politecnico di Bari in collaborazione con l'Ordine degli Ingegneri della Provincia di Bari<br>Acustica Edilizia - Moduli D1 e D2<br>Data 04-11.12.2020<br>Autorizzato con DD. n. 146 del 29.04.2020<br>Registro - dichiarazione frequenza/profitto, trasmessi con pec del 23.12.2020 | |
| | | | | 5 | Dipartimento di Scienze dell'Ingegneria e dell'Architettura - (ICAR) del Politecnico di Bari in collaborazione con l'Ordine degli Ingegneri della Provincia di Bari<br>Acustica Ambientale – Modulo C2<br>Data 18.12.2020<br>Autorizzato con DD. n. 146 del 29.04.2020<br>Registro - dichiarazione frequenza/profitto, trasmessi con pec del 23.12.2020 | |



104

| N. ISCRIZIONE ENTECA | DATA PUBBLICAZIONE IN ENTECA (da cui decorrono i 5 anni) | NOME | COGNOME | N. ORE | ENTE DI FORMAZIONE/TITOLO DEL CORSO SOSTENUTO/DATA/ESTREMI ATTO AUTORIZZATIVO/ESTREMI TRASMISSIONE DOCUMENTAZIONE | N. ORE TOT |
|---|---|---|---|---|---|---|
| | | | | 10 | Politecnico di Bari<br>“Acustica forense”<br>Date: 11 e 15.04.2022<br>Autorizzato dalla Regione Puglia con DD. n. 130 del 06.04.2021<br>Registro trasmesso con PEC del 26.04.2022 | |
| 6512 | 10/12/2018 | GIOVANNI DANIELE | LOIZZO | 5 | SONTRAINING S.r.l.s.<br>Valutazione di impatto acustico di impianti eolici – secondo linee guida Ispra<br>Date: 13.01.2020;<br>DD. n. 101 del 06.05.2019<br>Registro - dichiarazione frequenza/profitto, trasmesso con pec del 01.07.2020. | 5 |
| 6622 | 10/12/2018 | COSIMO | PIROZZOLO | 5 | SONTRAINING S.r.l.s.<br>Valutazione di impatto acustico di impianti eolici – secondo linee guida Ispra<br>Date: 13.01.2020;<br>DD. n. 101 del 06.05.2019<br>Registro - dichiarazione frequenza/profitto, trasmesso con pec del 01.07.2020. | 15 |
| | | | | 5 | SONTRAINING S.r.l.s.<br>Misurazioni di rumore nei luoghi di lavoro – ultimi aggiornamenti normativi e tecnici<br>Date: 22.01.2020;<br>DD. n. 300 del 05.12.2019<br>Registro - dichiarazione frequenza/profitto, trasmesso con pec del 24.08.2020. | |
| | | | | 5 | Ordine degli Ingegenri della Provincia di Brindisi<br>“Progettazione ai sensi dei requisiti acustici passivi con le ultime norme tecniche”<br>Data:19.04.2021<br>DD. n. 146 del 13.04.2021<br>Registro e dichiarazione frequenza/profitto trasmessi con PEC del 22.07.2021 | |
| 6635 | 10/12/2018 | PIERPAOLO | PIROZZOLO | 5 | SONTRAINING S.r.l.s.<br>Valutazione di impatto acustico di impianti eolici – secondo linee guida Ispra<br>Date: 13.01.2020;<br>DD. n. 101 del 06.05.2019<br>Registro - dichiarazione frequenza/profitto, trasmesso con pec del 01.07.2020. | 15 |
| | | | | 5 | SONTRAINING S.r.l.s.<br>Misurazioni di rumore nei luoghi di lavoro – ultimi aggiornamenti normativi e tecnici<br>Date: 22.01.2020;<br>DD. n. 300 del 05.12.2019<br>Registro - dichiarazione frequenza/profitto, trasmesso con pec del 24.08.2020. | |
| | | | | 5 | Ordine degli Ingegenri della Provincia di Brindisi<br>“Progettazione ai sensi dei requisiti acustici passivi con le ultime norme | |

| N. ISCRIZIONE ENTECA | DATA PUBBLICAZIONE IN ENTECA (da cui decorrono i 5 anni) | NOME | COGNOME | N. ORE | ENTE DI FORMAZIONE/TITOLO DEL CORSO SOSTENUTO/DATA/ESTREMI ATTO AUTORIZZATIVO/ESTREMI TRASMISSIONE DOCUMENTAZIONE | N. ORE TOT |
|---|---|---|---|---|---|---|
| | | | | | tecniche"<br>Data:19.04.2021<br>DD. n. 146 del 13.04.2021<br>Registro e dichiarazione frequenza/profitto trasmessi con PEC del 22.07.2021 | |
| 6965 | 10/12/2018 | FABIO | SETARO | 5 | SONTRAINING S.r.l.s.<br>Valutazione di impatto acustico di impianti eolici – secondo linee guida Ispra<br>Date: 13.01.2020;<br>DD. n. 101 del 06.05.2019<br>Registro - dichiarazione frequenza/profitto, trasmesso con pec del 01.07.2020. | 23 |
| | | | | 12 | E-Train srl<br>"La valutazione dei requisiti acustici passivi con le nuove norme UNI EN ISO 12354-2017"<br>Date: dal 05 al 19.07.2021<br>Autorizzato dalla Regione Marche con DD. N. 545 del 25.05.2021<br>Documentazione ricevuta con PEC del 04.04.2022 | |
| | | | | 6 | E-Train srl<br>"Gli errori più comuni nelle misure acustiche"<br>Data: 28 e 29.06.2023<br>Autorizzato dalla Regione Marche con DD. n.132 del 07.06.2023<br>Documentazione ricevuta con PEC del 11.07.2023 | |
| 6501 | 10/12/2018 | ANTONIO | ALBERGO | 5 | SONTRAINING S.r.l.s.<br>Il confort acustico alla luce dei nuovi criteri ambientali minimi per gli edifici pubblici ai sensi del decreto del Ministero dell'Ambiente DECRETO 11 ottobre 2017<br>Date: 23.04.2020;<br>DD. n. 101 del 06.05.2019<br>Registro - dichiarazione frequenza/profitto, trasmesso con pec del 02.07.2020. | 20 |
| | | | | 5 | SONTRAINING S.r.l.s.<br>Misurazioni di rumore nei luoghi di lavoro – ultimi aggiornamenti normativi e tecnici<br>Date: 22.01.2020;<br>DD. n. 300 del 05.12.2019<br>Registro - dichiarazione frequenza/profitto, trasmesso con pec del 24.08.2020. | |
| | | | | 10 | Politecnico di Bari e Ordine Ingg. di Bari<br>"Acustica ambientale ed architettonica"<br>Date: 14 e 18.11.2022<br>Autorizzato dalla Regione Puglia con DD. N. 150 del 03.05.2022<br>Registro trasmesso con PEC del 29.11.2022 | |
| 10915 | 05/08/2019 | GIORGIO | BELLOMO | 5 | SONTRAINING S.r.l.s.<br>Il confort acustico alla luce dei nuovi criteri ambientali minimi per gli edifici | 5 |



106

| N. ISCRIZIONE ENTECA | DATA PUBBLICAZIONE IN ENTECA (da cui decorrono i 5 anni) | NOME | COGNOME | N. ORE | ENTE DI FORMAZIONE/TITOLO DEL CORSO SOSTENUTO/DATA/ESTREMI ATTO AUTORIZZATIVO/ESTREMI TRASMISSIONE DOCUMENTAZIONE | N. ORE TOT |
|---|---|---|---|---|---|---|
| | | | | | pubblici ai sensi del decreto del Ministero dell'Ambiente DECRETO 11 ottobre 2017<br>Date: 23.04.2020;<br>DD. n. 101 del 06.05.2019<br>Registro - dichiarazione frequenza/profitto, trasmesso con pec del 02.07.2020. | |
| 6408 | 10/12/2018 | CESARE | CASTELLANA | 5 | SONTRAINING S.r.l.s.<br>Il confort acustico alla luce dei nuovi criteri ambientali minimi per gli edifici pubblici ai sensi del decreto del Ministero dell'Ambiente DECRETO 11 ottobre 2017<br>Date: 23.04.2020;<br>DD. n. 101 del 06.05.2019<br>Registro - dichiarazione frequenza/profitto, trasmesso con pec del 02.07.2020. | 30 |
| | | | | 10 | Politecnico di Bari<br>Acustica Ambientale- Modulo A<br>Date: 14 e 21.05.2021<br>Riconosciuto dalla Regione Puglia con DD. n. 130 del 06.04.2021<br>Registro inviato con PEC del 28.05.2021 | |
| | | | | 5 | SONTRAINING S.r.l.s.<br>"Autorizzazione in deroga ai limiti di rumore per le attività temporanee"<br>Data:28.03.2022<br>Autorizzato dalla Regione Puglia con DD. N. 60 del 24.02.2022<br>Registro ricevuto con PEC del 22.04.2022 | |
| | | | | 5 | Politecnico di Bari- Diaprtimento ArCOD<br>"Acustica architettonica ed impianti"<br>Data: 28.10.2022<br>Autorizzato dalla Regione Puglia con DD. n.150 del 03.05.2022<br>Registro trasmesso con PEC del 03.11.2022 | |
| | | | | 5 | SONTRAINING S.r.l.s.<br>"I materiali per l'acustica in edilizia. I criteri per una scelta corretta dei materiali isolanti, l'analisi "critica" delle schede tecniche e la corretta posa in opera. Gli isolanti acustici e la prevenzione incendi."<br>Data: 09.12.2022<br>Riconosciuto dalla Regione Campania con DD. n. 855 del 06.12.2022<br>Documentazione ricevuta con PEC del 13.12.2022 | |
| 6554 | 10/12/2018 | GIUSEPPE | DE LEO | 5 | SONTRAINING S.r.l.s.<br>Il confort acustico alla luce dei nuovi criteri ambientali minimi per gli edifici pubblici ai sensi del decreto del Ministero dell'Ambiente DECRETO 11 ottobre 2017<br>Date: 23.04.2020;<br>DD. n. 101 del 06.05.2019 | 20 |

| N. ISCRIZIONE ENTECA | DATA PUBBLICAZIONE IN ENTECA (da cui decorrono i 5 anni) | NOME | COGNOME | N. ORE | ENTE DI FORMAZIONE/TITOLO DEL CORSO SOSTENUTO/DATA/ESTREMI ATTO AUTORIZZATIVO/ESTREMI TRASMISSIONE DOCUMENTAZIONE | N. ORE TOT |
|---|---|---|---|---|---|---|
| | | | | | Registro - dichiarazione frequenza/profitto, trasmesso con pec del 02.07.2020. | |
| | | | | 10 | Politecnico di Bari<br>Acustica Edilizia<br>Date: 20 e24.09.2021<br>Riconosciuto con DD. n.130 del 06.04.2021<br>Registro - dichiarazione frequenza/profitto, trasmesso con pec del 29.09.2021 | |
| | | | | 5 | SONTRAINING S.r.l.s.<br>"Gli ambienti per l'ascolto della musica e del parlato: la progettazione."<br>Data: 08.06.2022<br>Autorizzato dalla Regione Campania con DD. n. 295 del 26.05.2022<br>Documentazione trasmessa con PEC del 17.06.2022 | |
| 6611 | 10/12/2018 | CLAUDIO GIORGIO | MARIANO | 5 | SONTRAINING S.r.l.s.<br>Il confort acustico alla luce dei nuovi criteri ambientali minimi per gli edifici pubblici ai sensi del decreto del Ministero dell'Ambiente DECRETO 11 ottobre 2017<br>Date: 23.04.2020;<br>DD. n. 101 del 06.05.2019<br>Registro - dichiarazione frequenza/profitto, trasmesso con pec del 02.07.2020. | 5 |
| 6530 | 10/12/2018 | LUCIANO DONATO | BIBBO' | 5 | SONTRAINING S.r.l.s.<br>Il confort acustico alla luce dei nuovi criteri ambientali minimi per gli edifici pubblici ai sensi del decreto del Ministero dell'Ambiente DECRETO 11 ottobre 2017<br>Date: 23.04.2020;<br>DD. n. 101 del 06.05.2019<br>Registro - dichiarazione frequenza/profitto, trasmesso con pec del 02.07.2020. | 11 |
| | | | | 6 | FORMEDIL CTP FOGGIA<br>"Acustica edilizia e tenuta all'aria dell'involucro"<br>Date: 14 e 20.02.2023<br>Autorizzato dalla Regione Puglia con DD. N. 402 del 22.11.2022<br>Registro e attestati ricevuti con PEC del 28.02.2023 | |
| 10289 | 31/01/2019 | PIETRO | MONTALBANO | 5 | SONTRAINING S.r.l.s.<br>Il confort acustico alla luce dei nuovi criteri ambientali minimi per gli edifici pubblici ai sensi del decreto del Ministero dell'Ambiente DECRETO 11 ottobre 2017<br>Date: 23.04.2020;<br>DD. n. 101 del 06.05.2019<br>Registro - dichiarazione frequenza/profitto, trasmesso con pec del 02.07.2020. | 5 |
| 6679 | 10/12/2018 | NICOLETTA MARIA | ALLEGRETTI | 5 | SONTRAINING S.r.l.s.<br>Il confort acustico alla luce dei nuovi criteri ambientali minimi per gli edifici | 30 |



108

| N. ISCRIZIONE ENTECA | DATA PUBBLICAZIONE IN ENTECA (da cui decorrono i 5 anni) | NOME | COGNOME | N. ORE | ENTE DI FORMAZIONE/TITOLO DEL CORSO SOSTENUTO/DATA/ESTREMI ATTO AUTORIZZATIVO/ESTREMI TRASMISSIONE DOCUMENTAZIONE | N. ORE TOT |
|---|---|---|---|---|---|---|
| | | | | | pubblici ai sensi del decreto del Ministero dell'Ambiente DECRETO 11 ottobre 2017<br>Date: 23.04.2020;<br>DD. n. 101 del 06.05.2019<br>Registro - dichiarazione frequenza/profitto, trasmesso con pec del 02.07.2020. | |
| | | | | 10 | Politecnico di Bari<br>Acustica Edilizia<br>Date: 20 e 24.09.2021<br>Riconosciuto con DD. n.130 del 06.04.2021<br>Registro - dichiarazione frequenza/profitto, trasmesso con pec del 29.09.2021 | |
| | | | | 5 | Son Training srls<br>"Gli ambienti per l'ascolto della musica e del parlato: la progettazione"<br>Data: 08.06.2022<br>Autorizzato dalla Regione Campania con DD. n. 295 del 26.05.2022<br>Documentazione ricevuta con PEC del 20.04.2023 | |
| | | | | 5 | Son Training srls<br>"Approfondimento critico sull'applicazione del Decreto del 1 giugno 2022 sugli Impianti Eolici – esempi applicativi"<br>Data:29.11.2022<br>Autorizzato dalla Regione Campania con DD. n. 295 del 26.05.2022<br>Documentazione ricevuta con PEC del 20.04.2023 | |
| | | | | 5 | Son Training srls<br>"I materiali per l'acustica in edilizia."<br>Data: 09.12.2022<br>Autorizzato dalla Regione Campania con DD. n. 295 del 26.05.2022<br>Documentazione ricevuta con PEC del 20.04.2023 | |
| 6562 | 10/12/2018 | MAURO | PERRONE | 5 | SONTRAINING S.r.l.s.<br>Il confort acustico alla luce dei nuovi criteri ambientali minimi per gli edifici pubblici ai sensi del decreto del Ministero dell'Ambiente DECRETO 11 ottobre 2017<br>Date: 23.04.2020;<br>DD. n. 101 del 06.05.2019<br>Registro - dichiarazione frequenza/profitto, trasmesso con pec del 02.07.2020. | 15 |
| | | | | 5 | SONTRAINING S.r.l.s.<br>Autorizzazione in deroga per le attività temporanee – movida – metodologie applicative<br>Date: 07.07.2020;<br>DD. n. 203 del 02.07.2020<br>Registro - dichiarazione frequenza/profitto, trasmesso con pec del 04.09.2020. | |



109

| N. ISCRIZIONE ENTECA | DATA PUBBLICAZIONE IN ENTECA (da cui decorrono i 5 anni) | NOME | COGNOME | N. ORE | ENTE DI FORMAZIONE/TITOLO DEL CORSO SOSTENUTO/DATA/ESTREMI ATTO AUTORIZZATIVO/ESTREMI TRASMISSIONE DOCUMENTAZIONE | N. ORE TOT |
|---|---|---|---|---|---|---|
| | | | | 5 | SONTRAINING S.r.l.s.<br>"Valutazione di impatto acustico di un centro commerciale e di un parcheggio asservito"<br>Data:22.02.2023<br>Autorizzato dalla Regione Campania con DD. n. 88 del 13.02.2023<br>Documentazione trasmessa con PEC del 23.02.2023 | |
| 6538 | 10/12/2018 | VINCENZO | PEPE | 5 | SONTRAINING S.r.l.s.<br>Il confort acustico alla luce dei nuovi criteri ambientali minimi per gli edifici pubblici ai sensi del decreto del Ministero dell'Ambiente DECRETO 11 ottobre 2017<br>Date: 23.04.2020;<br>DD. n. 101 del 06.05.2019<br>Registro - dichiarazione frequenza/profitto, trasmesso con pec del 02.07.2020. | 30 |
| | | | | 5 | SONTRAINING S.r.l.s.<br>"La valutazione di impatto acustico utilizzando la metodologia della norma UNI 12354-4"<br>DATE: 25.05.2020<br>Autorizzato dalla Regione UMBRIA DD. n. 3966 del 12.05.2020<br>Registro - dichiarazione frequenza/profitto, trasmesso dalla Società SONTRAINING S.r.l.s. con pec del 03.07.2020. | |
| | | | | 5 | SONTRAINING S.r.l.s.<br>Monitoraggio acustico da cantiere – Calcolo del valore di emissione – Le norme uni 10855 e la UNI 11728/2018 – le linee guida Ispra<br>Data:23.11.2021<br>Autorizzato dalla Regione Piemonte con DD. N.660 del 13.10.2021<br>Documentazione ricevuta con PEC del 24.11.2021 | |
| | | | | 5 | SONTRAINING S.r.l.s.<br>"Determinazione dei livelli di potenza sonora emessi per via aerea da macchinari mediante la misurazione di vibrazione UNI 7849/2022"<br>Data:20.09.2022<br>Autorizzato dalla Regione Campania con DD. N. 494 del 09.08.2022<br>Documentazione ricevuta con PEC del 23.09.2022 | |
| | | | | 5 | SONTRAINING S.r.l.s.<br>"Monitoraggio acustico da cantiere……"<br>Data: 27.01.2023<br>Autorizzato dalla Regione Campania con DD. N. 002 del 10.01.2023<br>Documentazione ricevuta con PEC del 30.01.2023 | |
| | | | | 5 | SONTRAINING S.r.l.s.<br>"Progettazione di interventi ai ricettori: metodiche di progettazione e casi di studio. Il caso di una scuola" | |



110

| N. ISCRIZIONE ENTECA | DATA PUBBLICAZIONE IN ENTECA (da cui decorrono i 5 anni) | NOME | COGNOME | N. ORE | ENTE DI FORMAZIONE/TITOLO DEL CORSO SOSTENUTO/DATA/ESTREMI ATTO AUTORIZZATIVO/ESTREMI TRASMISSIONE DOCUMENTAZIONE | N. ORE TOT |
|---|---|---|---|---|---|---|
| | | | | | Data: 02.02.2023<br>Autorizzato dalla Regione Campania con DD. n. 3 del 10.01.2023<br>Documentazione ricevuta con PEC del 02.02.2023 | |
| 6449 | 10/12/2018 | LUCIO | SIMEONE | 5 | SONTRAINING S.r.l.s.<br>Il confort acustico alla luce dei nuovi criteri ambientali minimi per gli edifici pubblici ai sensi del decreto del Ministero dell'Ambiente DECRETO 11 ottobre 2017<br>Date: 23.04.2020;<br>DD. n. 101 del 06.05.2019<br>Registro - dichiarazione frequenza/profitto, trasmesso con pec del 02.07.2020. | 30 |
| | | | | 10 | Politecnico di Bari<br>Acustica Ambientale- Modulo A<br>Date: 14 e 21.05.2021<br>Riconosciuto dalla Regione Puglia con DD. n. 130 del 06.04.2021<br>Registro inviato con PEC del 28.05.2021 | |
| | | | | 5 | Son Training srl<br>"Autorizzazione in deroga ai limiti di rumore per le attività temporanee"<br>Data: 28.03.2022<br>Autorizzato dalla Regione Puglia con DD. n. 60 del 24.02.2022<br>Documentazione ricevuta con PEC del 28.03.2022 | |
| | | | | 5 | Politecnico di Bari- Diaprtimento ArCOD<br>"Acustica architettonica ed impianti"<br>Data: 28.10.2022<br>Autorizzato dalla Regione Puglia con DD. n.150 del 03.05.2022<br>Registro trasmesso con PEC del 03.11.2022 | |
| | | | | 5 | Son Training srl<br>"Ultimi aggiornamenti sulle procedure per la misurazione e l'analisi del rumore intrusivo: la UNI/TS 11844:2022"<br>Data: 09.12.2022<br>Autorizzato dalla Regione Campania con DD. n. 856 del 06.12.2022<br>Documentazione ricevuta con PEC del 10.12.2022 | |
| 6553 | 10/12/2018 | VITO | ELICIO | 5 | SONTRAINING S.r.l.s.<br>Il confort acustico alla luce dei nuovi criteri ambientali minimi per gli edifici pubblici ai sensi del decreto del Ministero dell'Ambiente DECRETO 11 ottobre 2017<br>Date: 23.04.2020;<br>DD. n. 101 del 06.05.2019<br>Registro - dichiarazione frequenza/profitto, trasmesso con pec del 02.07.2020. | 35 |
| | | | | 5 | SONTRAINING S.r.l.s.<br>Strumentazioni e tecniche di misura – esercitazioni pratiche sull'uso dei | |



111

| N. ISCRIZIONE ENTECA | DATA PUBBLICAZIONE IN ENTECA (da cui decorrono i 5 anni) | NOME | COGNOME | N. ORE | ENTE DI FORMAZIONE/TITOLO DEL CORSO SOSTENUTO/DATA/ESTREMI ATTO AUTORIZZATIVO/ESTREMI TRASMISSIONE DOCUMENTAZIONE | N. ORE TOT |
|---|---|---|---|---|---|---|
| | | | | | fonometri<br>Date: 18.09.2020;<br>Autorizzato dalla Regione Campania con Det. N. 340 del 19.08.2020.<br>Dichiarazione frequenza/profitto, trasmesso con pec del 19.09.2020. | |
| | | | | 5 | SONTRAINING S.r.l.s.<br>La Classificazione Acustica del territorio comunale e Norme di attuazione – dalla pianificazione allo sviluppo in maniera sostenibile<br>Date: 26.02.2021;<br>Autorizzato dalla Regione Campania con Det. N. 1 del 11.01.2021.<br>Dichiarazione frequenza/profitto, trasmesso con pec del 03.03.2021. | |
| | | | | 5 | SONTRAINING S.r.l.s.<br>Come scegliere correttamente gli elementi edilizi sulla base delle loro caratteristiche acustiche.<br>Data: 12.03.2021<br>DD. n.11 del 21.01.2021<br>Registro trasmesso con Pec del 29.03.2021. | |
| | | | | 5 | SONTRAINING S.r.l.s.<br>Strumentazioni e tecniche di misura – corrette impostazioni ed esercitazioni pratiche sull'uso dei fonometri.<br>Data:5.10.2021<br>Autorizzato dalla Regione Puglia con D.D. n.11 del 21.01.2021<br>Registro trasmesso con PEC del 12.11.2021 | |
| | | | | 5 | SONTRAINING S.r.l.s<br>"Gli ambienti per l'ascolto della musica e del parlato: la progettazione."<br>Data: 08.06.2022<br>Autorizzato dalla Regione Campania con DD. n. 295 del 06.05.2022<br>Documentazione ricevuta con PEC del 16.06.2022 | |
| | | | | 5 | SONTRAINING S.r.l.s<br>"Gli impianti per la diffusione sonora: la strumentazione e gli aspetti normativi"<br>Data: 15.06.2022<br>Autorizzato dalla Regione Campania con DD. n. 310 del 01.06.2022<br>Documentazione ricevuta con PEC del 16.06.2022 | |
| 6410 | 10/12/2018 | STEFANO | DE MATTEIS | 5 | SONTRAINING S.r.l.s.<br>"La valutazione di impatto acustico utilizzando la metodologia della norma UNI 12354-4"<br>DATE: 25.05.2020<br>Autorizzato dalla Regione UMBRIA DD. n. 3966 del 12.05.2020<br>Registro - dichiarazione frequenza/profitto, trasmesso dalla Società SONTRAINING S.r.l.s. con pec del 03.07.2020. | 30 |



112

| N. ISCRIZIONE ENTECA | DATA PUBBLICAZIONE IN ENTECA (da cui decorrono i 5 anni) | NOME | COGNOME | N. ORE | ENTE DI FORMAZIONE/TITOLO DEL CORSO SOSTENUTO/DATA/ESTREMI ATTO AUTORIZZATIVO/ESTREMI TRASMISSIONE DOCUMENTAZIONE | N. ORE TOT |
|---|---|---|---|---|---|---|
| | | | | 5 | SONTRAINING S.r.l.s.<br>"Interventi di correzione acustica: metodologie di progettazione ed esempi di calcolo normativi e tecnici"<br>DATE: 20.11.2020<br>Autorizzato dalla Regione CAMPANIA DD. n. 340 del 19.08.2020<br>Registro - dichiarazione frequenza/profitto, trasmesso dal TCA con pec del 21.11.2020. | |
| | | | | 5 | SONTRAINING S.r.l.s.<br>"Misurazione di vibrazioni indotte da infrastrutture e attività di cantiere"<br>Data: 04.11.2021<br>Autorizzato dalla Regione Campania con DD. n.575 del 20.10.2021.<br>Documentazione ricevuta con PEC del 07.12.2021 | |
| | | | | 5 | SONTRAINING S.r.l.s.<br>"Gli impianti per la diffusione sonora: la strumentazione egli aspetti normativi"<br>Data:15.06.2022<br>Riconosciuto dalla Regione Campania con DD. n. 310 del 01.06.2022<br>Documentazione ricevuta con PEC del 14.12.2022 | |
| | | | | 5 | SONTRAINING S.r.l.s.<br>"I materiali e le soluzioni tecnologiche da utilizzare negli ambienti per l'ascolto della musica e del parlato"<br>Data: 28.06.2022<br>Riconosciuto dalla Regione Campania con DD. n. 330 del 14.06.2022<br>Documentazione ricevuta con PEC del 14.12.2022 | |
| | | | | 5 | SONTRAINING S.r.l.s<br>"La valutazione del rischio rumore e vibrazioni nei luoghi di lavoro"<br>Data: 06.06.2023<br>Autorizzato dalla Regione Campania con DD 309 del 22/05/2023<br>Documentazione ricevuta con PEC del 07.06.2023 | |
| 6641 | 10/12/2018 | LUCIO | ARGESE | 5 | SONTRAINING S.r.l.s.<br>Misurazioni di rumore nei luoghi di lavoro – ultimi aggiornamenti normativi e tecnici<br>Date: 22.01.2020;<br>DD. n. 300 del 05.12.2019<br>Registro - dichiarazione frequenza/profitto, trasmesso con pec del 24.08.2020. | 10 |
| | | | | 5 | Ordine degli Ingegenri della Provincia di Brindisi<br>"Progettazione ai sensi dei requisiti acustici passivi con le ultime norme tecniche"<br>Data:19.04.2021<br>DD. n. 146 del 13.04.2021<br>Registro e dichiarazione frequenza/profitto trasmessi con PEC del 22.07.2021 | |

| N. ISCRIZIONE ENTECA | DATA PUBBLICAZIONE IN ENTECA (da cui decorrono i 5 anni) | NOME | COGNOME | N. ORE | ENTE DI FORMAZIONE/TITOLO DEL CORSO SOSTENUTO/DATA/ESTREMI ATTO AUTORIZZATIVO/ESTREMI TRASMISSIONE DOCUMENTAZIONE | N. ORE TOT |
|---|---|---|---|---|---|---|
| 6964 | 10/12/2018 | AGOSTINO | CAPOGROSSO | 5 | SONTRAINING S.r.l.s.<br>Misurazioni di rumore nei luoghi di lavoro – ultimi aggiornamenti normativi e tecnici<br>Date: 22.01.2020;<br>DD. n. 300 del 05.12.2019<br>Registro - dichiarazione frequenza/profitto, trasmesso con pec del 24.08.2020. | 5 |
| 6643 | 10/12/2018 | MARIA | GIANNOTTO | 5 | SONTRAINING S.r.l.s.<br>Misurazioni di rumore nei luoghi di lavoro – ultimi aggiornamenti normativi e tecnici<br>Date: 22.01.2020;<br>DD. n. 300 del 05.12.2019<br>Registro - dichiarazione frequenza/profitto, trasmesso con pec del 24.08.2020. | 10 |
| | | | | 5 | Ordine degli Ingegenri della Provincia di Brindisi<br>“Progettazione ai sensi dei requisiti acustici passivi con le ultime norme tecniche”<br>Data:19.04.2021<br>DD. n. 146 del 13.04.2021<br>Registro e dichiarazione frequenza/profitto trasmessi con PEC del 22.07.2021 | |
| 6644 | 10/12/2018 | ANTONIO | LAMARINA | 5 | SONTRAINING S.r.l.s.<br>Misurazioni di rumore nei luoghi di lavoro – ultimi aggiornamenti normativi e tecnici<br>Date: 22.01.2020;<br>DD. n. 300 del 05.12.2019<br>Registro - dichiarazione frequenza/profitto, trasmesso con pec del 24.08.2020. | 10 |
| | | | | 5 | Ordine degli Ingegenri della Provincia di Brindisi<br>“Progettazione ai sensi dei requisiti acustici passivi con le ultime norme tecniche”<br>Data:19.04.2021<br>DD. n. 146 del 13.04.2021<br>Registro e dichiarazione frequenza/profitto trasmessi con PEC del 22.07.2021 | |
| 6625 | 10/12/2018 | COSIMO | LONGO | 5 | SONTRAINING S.r.l.s.<br>Misurazioni di rumore nei luoghi di lavoro – ultimi aggiornamenti normativi e tecnici<br>Date: 22.01.2020;<br>DD. n. 300 del 05.12.2019<br>Registro - dichiarazione frequenza/profitto, trasmesso con pec del 24.08.2020. | 26 |
| | | | | 5 | Ordine degli Ingegneri della Provincia di Brindisi<br>“Progettazione ai sensi dei requisiti acustici passivi con le ultime norme tecniche”<br>Data:19.04.2021 | |



114

| N. ISCRIZIONE ENTECA | DATA PUBBLICAZIONE IN ENTECA (da cui decorrono i 5 anni) | NOME | COGNOME | N. ORE | ENTE DI FORMAZIONE/TITOLO DEL CORSO SOSTENUTO/DATA/ESTREMI ATTO AUTORIZZATIVO/ESTREMI TRASMISSIONE DOCUMENTAZIONE | N. ORE TOT |
|---|---|---|---|---|---|---|
| | | | | | DD. n. 146 del 13.04.2021<br>Registro e dichiarazione frequenza/profitto trasmessi con PEC del 22.07.2021 | |
| | | | | 8 | Ordine Architetti Paesaggisti e Conservatori di Roma<br>“Il clima acustico e il piano di zonizzazione acustica”<br>Data: 16-23.03.2021<br>Autorizzato dalla Regione Lazio con Determinazione n. G01848 del 22.02.2021<br>Documentazione frequenza/profitto trasmessa con Pec del 15.09.2021 | |
| | | | | 3 | Associazione ASSFORM<br>“Uso del software Noise Work”<br>Data:10.03.2022<br>Autorizzato dalla Regione Emilia Romagna con DD. n. 2043 del 04.02.2022<br>Documentazione ricevuta con PEC del 18.03.2022 | |
| | | | | 5 | Politecnico di Bari- Diaprtimento ArCOD<br>“Acustica architettonica ed impianti”<br>Data: 28.10.2022<br>Autorizzato dalla Regione Puglia con DD. n.150 del 03.05.2022<br>Registro trasmesso con PEC del 03.11.2022 | |
| 6649 | 10/12/2018 | VINCENZO | PESCATORE | 5 | SONTRAINING S.r.l.s.<br>Misurazioni di rumore nei luoghi di lavoro – ultimi aggiornamenti normativi e tecnici<br>Date: 22.01.2020;<br>DD. n. 300 del 05.12.2019<br>Registro - dichiarazione frequenza/profitto, trasmesso con pec del 24.08.2020. | 15 |
| | | | | 5 | Ordine degli Ingegenri della Provincia di Brindisi<br>“Progettazione ai sensi dei requisiti acustici passivi con le ultime norme tecniche”<br>Data:19.04.2021<br>DD. n. 146 del 13.04.2021<br>Registro e dichiarazione frequenza/profitto trasmessi con PEC del 22.07.2021 | |
| | | | | 5 | Politecnico di Bari- Diaprtimento ArCOD<br>“Acustica architettonica ed impianti”<br>Data: 28.10.2022<br>Autorizzato dalla Regione Puglia con DD. n.150 del 03.05.2022<br>Registro trasmesso con PEC del 03.11.2022 | |
| 6650 | 10/12/2018 | FRANCESCO | LOTTI | 5 | SONTRAINING S.r.l.s.<br>Misurazioni di rumore nei luoghi di lavoro – ultimi aggiornamenti normativi e tecnici<br>Date: 22.01.2020;<br>DD. n. 300 del 05.12.2019<br>Registro - dichiarazione frequenza/profitto, trasmesso con pec del 24.08.2020. | 5 |

| N. ISCRIZIONE ENTECA | DATA PUBBLICAZIONE IN ENTECA (da cui decorrono i 5 anni) | NOME | COGNOME | N. ORE | ENTE DI FORMAZIONE/TITOLO DEL CORSO SOSTENUTO/DATA/ESTREMI ATTO AUTORIZZATIVO/ESTREMI TRASMISSIONE DOCUMENTAZIONE | N. ORE TOT |
|---|---|---|---|---|---|---|
| 10977 | 09/09/2019 | FRANCESCA | CALDAROLA | 10 | Dipartimento di Scienze dell'Ingegneria e dell'Architettura - (ICAR) del Politecnico di Bari in collaborazione con l'Ordine degli Ingegneri della Provincia di Bari<br>Acustica Forense - Moduli A1+A2<br>Data 17.07.2020<br>Autorizzato con DD. n. 146 del 29.04.2020<br>Registro - dichiarazione frequenza/profitto, trasmessi con pec del 31.07.2020 e 03.09.2020 | 70 |
| | | | | 5 | Dipartimento di Scienze dell'Ingegneria e dell'Architettura - (ICAR) del Politecnico di Bari in collaborazione con l'Ordine degli Ingegneri della Provincia di Bari<br>Acustica Ambientale – Modulo C2<br>Data 18.12.2020<br>Autorizzato con DD. n. 146 del 29.04.2020<br>Registro - dichiarazione frequenza/profitto, trasmessi con pec del 23.12.2020 | |
| | | | | 10 | Politecnico di Bari<br>Acustica Ambientale- Modulo A<br>Date: 14 e 21.05.2021<br>Riconosciuto dalla Regione Puglia con DD. n. 130 del 06.04.2021<br>Registro inviato con PEC del 28.05.2021 | |
| | | | | 10 | Politecnico di Bari<br>Acustica Edilizia<br>Date: 20 e24.09.2021<br>Riconosciuto con DD. n.130 del 06.04.2021<br>Registro - dichiarazione frequenza/profitto, trasmesso con pec del 29.09.2021 | |
| | | | | 10 | Politecnico di Bari<br>Metrologia-2021<br>Date: 5 e 8.10.2021<br>Riconosciuto dalla Regione Puglia con DD. n. 130 del 06.04.2021<br>Registro inviato con PEC del 14.10.2021 | |
| | | | | 10 | Politecnico di Bari<br>"Acustica forense"<br>Date: 25 e 28.10.2021<br>Riconosciuto dalla Regione Puglia con DD. n. 130 del 06.04.2021<br>Registro trasmesso con PEC del 05.11.2021 | |
| | | | | 5 | Politecnico di Bari<br>"Acustica ambientale"<br>Data: 25.07.2022<br>Riconosciuto dalla regione Puglia con DD. n. 150 del 03.05.2022<br>Registro trasmesso con PEC del 26.07.2022 | |



116

| N. ISCRIZIONE ENTECA | DATA PUBBLICAZIONE IN ENTECA (da cui decorrono i 5 anni) | NOME | COGNOME | N. ORE | ENTE DI FORMAZIONE/TITOLO DEL CORSO SOSTENUTO/DATA/ESTREMI ATTO AUTORIZZATIVO/ESTREMI TRASMISSIONE DOCUMENTAZIONE | N. ORE TOT |
|---|---|---|---|---|---|---|
| | | | | 10 | Politecnico di Bari e Ordine Ingg. di Bari<br>"Acustica ambientale ed architettonica"<br>Date: 14 e 18.11.2022<br>Autorizzato dalla Regione Puglia con DD. N. 150 del 03.05.2022<br>Registro trasmesso con PEC del 29.11.2022 | |
| 6661 | 10/12/2018 | PAOLO | CENTONZE | 10 | Dipartimento di Scienze dell'Ingegneria e dell'Architettura - (ICAR) del Politecnico di Bari in collaborazione con l'Ordine degli Ingegneri della Provincia di Bari<br>Acustica Forense - Moduli A1+A2<br>Data 17.07.2020<br>Autorizzato con DD. n. 146 del 29.04.2020<br>Registro - dichiarazione frequenza/profitto, trasmessi con pec del 31.07.2020 e 03.09.2020 | 18 |
| | | | | 8 | Ordine degli Ingegneri della Provincia di Barletta-Andria-Trani<br>Acustica edilizia<br>Date: 23-25.09.2020<br>Autorizzato con DD. n. 253 del 19.08.2020<br>Registro - dichiarazione frequenza/profitto, trasmessi con pec del 07-13.10.2020. | |
| 6587 | 10/12/2018 | GIUSEPPE | DELEONIBUS | 10 | Dipartimento di Scienze dell'Ingegneria e dell'Architettura - (ICAR) del Politecnico di Bari in collaborazione con l'Ordine degli Ingegneri della Provincia di Bari<br>Acustica Forense - Moduli A1+A2<br>Data 17.07.2020<br>Autorizzato con DD. n. 146 del 29.04.2020<br>Registro - dichiarazione frequenza/profitto, trasmessi con pec del 31.07.2020 e 03.09.2020 | 34 |
| | | | | 12 | E-TRAIN srl<br>"Valutazione e misura del rumore degli impianti tecnici civili ed industriali"<br>Date: dal 04.06 al 18.06.2021<br>Autorizzato dalla Regione Campania con DD. n.197 del 19.04.2021<br>Documentazione ricevuta con PEC del 08.08.2022 | |
| | | | | 12 | E-TRAIN srl<br>"Il rumore in ambiente di lavoro: valutazione del rischio e piano aziendale di riduzione dell'esposizione al rumore. Il rumore nei cantieri."<br>Date: dal 14 al 21.07.2022<br>Autorizzato dalla Regione Puglia con DD. n. 219 del 17.06.22<br>Registro ricevuto con PEC del 05.08.2022 | |
| 6510 | 10/12/2018 | CLAUDIO | LOFRUMENTO | 10 | Dipartimento di Scienze dell'Ingegneria e dell'Architettura - (ICAR) del Politecnico di Bari in collaborazione con l'Ordine degli Ingegneri della Provincia | 25 |

| N. ISCRIZIONE ENTECA | DATA PUBBLICAZIONE IN ENTECA (da cui decorrono i 5 anni) | NOME | COGNOME | N. ORE | ENTE DI FORMAZIONE/TITOLO DEL CORSO SOSTENUTO/DATA/ESTREMI ATTO AUTORIZZATIVO/ESTREMI TRASMISSIONE DOCUMENTAZIONE | N. ORE TOT |
|---|---|---|---|---|---|---|
| | | | | | di Bari<br>Acustica Forense - Moduli A1+A2<br>Data 17.07.2020<br>Autorizzato con DD. n. 146 del 29.04.2020<br>Registro - dichiarazione frequenza/profitto, trasmessi con pec del 31.07.2020 e 03.09.2020 | |
| | | | | 10 | Dipartimento di Scienze dell'Ingegneria e dell'Architettura - (ICAR) del Politecnico di Bari in collaborazione con l'Ordine degli Ingegneri della Provincia di Bari<br>ACUSTICA AMBIENTALE ARPA PUGLIA - Modulo 1 e Modulo 2<br>Data 15-16.09.2020<br>Autorizzato con DD. n. 146 del 29.04.2020<br>Registro - dichiarazione frequenza/profitto, trasmessi con pec del 07.10.2020. | |
| | | | | 5 | Politecnico di Bari- Diaprtimento ArCOD<br>"Acustica architettonica ed impianti"<br>Data: 28.10.2022<br>Autorizzato dalla Regione Puglia con DD. n.150 del 03.05.2022<br>Registro trasmesso con PEC del 03.11.2022 | |
| 6614 | 10/12/2018 | ROCCO | MILELLA | 10 | Dipartimento di Scienze dell'Ingegneria e dell'Architettura - (ICAR) del Politecnico di Bari in collaborazione con l'Ordine degli Ingegneri della Provincia di Bari<br>Acustica Forense - Moduli A1+A2<br>Data 17.07.2020<br>Autorizzato con DD. n. 146 del 29.04.2020<br>Registro - dichiarazione frequenza/profitto, trasmessi con pec del 31.07.2020 e 03.09.2020 | 18 |
| | | | | 8 | E-TRAIN srl<br>"Caratteristiche acustiche interne di ambienti confinati"<br>Date: 19 e 25.11.2021<br>Autorizzato dalla Regione Marche con DD. n. 262 del 26.03.2021<br>Documentazione trasmessa con PEC del 21.12.2021 | |
| 6576 | 10/12/2018 | ENZO | NAPPI | 10 | Dipartimento di Scienze dell'Ingegneria e dell'Architettura - (ICAR) del Politecnico di Bari in collaborazione con l'Ordine degli Ingegneri della Provincia di Bari<br>Acustica Forense - Moduli A1+A2<br>Data 17.07.2020<br>Autorizzato con DD. n. 146 del 29.04.2020<br>Registro - dichiarazione frequenza/profitto, trasmessi con pec del 31.07.2020 e 03.09.2020 | 31 |



118

| N. ISCRIZIONE ENTECA | DATA PUBBLICAZIONE IN ENTECA (da cui decorrono i 5 anni) | NOME | COGNOME | N. ORE | ENTE DI FORMAZIONE/TITOLO DEL CORSO SOSTENUTO/DATA/ESTREMI ATTO AUTORIZZATIVO/ESTREMI TRASMISSIONE DOCUMENTAZIONE | N. ORE TOT |
|---|---|---|---|---|---|---|
| | | | | 5 | ASSFORM Emilia Romagna<br>Vedere il rumore: Teoria e pratica della tecnica beamforming<br>Data:18.06.2021<br>Autorizzato dalla Regione Emilia Romagna con DD. n.15009 del 03.09.2020<br>Documentazione ricevuta con Pec del 20.11.2021 | |
| | | | | 8 | ASSFORM Emilia Romagna<br>"L'Acustica nei luoghi di intrattenimento, di pubblico spettacolo e nei pubblici esercizi"<br>Date: 04 e 05.07.2022<br>Riconosciuto dalla Regione Emilia Romagna con DD. n. 10169 del 17.06.2020<br>Documentazione ricevuta con PEC del 07.12.2022 | |
| | | | | 8 | ASSFORM Emilia Romagna<br>"L'uso di strumenti evoluti per l'analisi della qualità acustica di ambienti interni"<br>Date: 22 e 24.11.2022<br>Riconosciuto dalla Regione Emilia Romagna con DD. n. 15009 del 03.09.2020<br>Documentazione ricevuta con PEC del 07.12.2022 | |
| 6767 | 10/12/2018 | LUCIA VIVIANA | PEDONE | 10 | Dipartimento di Scienze dell'Ingegneria e dell'Architettura - (ICAR) del Politecnico di Bari in collaborazione con l'Ordine degli Ingegneri della Provincia di Bari<br>Acustica Forense - Moduli A1+A2<br>Data 17.07.2020<br>Autorizzato con DD. n. 146 del 29.04.2020<br>Registro - dichiarazione frequenza/profitto, trasmessi con pec del 31.07.2020 e 03.09.2020 | 26 |
| | | | | 10 | Politecnico di Bari<br>"Acustica Edilizia"<br>Date: 14 e 18.02.2022<br>Riconosciuto dalla Regione Puglia con DD. n. 130 del 06.04.2021<br>Registro inviato con PEC del 23.02.2022 | |
| | | | | 6 | FORMEDIL CPT FOGGIA<br>"Acustica edilizia e tenuta all'aria dell'involucro"<br>Date: 14 e 20.02.2023<br>Autorizzato dalla Regione Puglia con DD. n. 402 del 22.11.2022<br>Registro/attestato trasmesso con PEC del 23.02.2023 | |
| 6764 | 10/12/2018 | ALESSIA | RIZZI | 10 | Dipartimento di Scienze dell'Ingegneria e dell'Architettura - (ICAR) del Politecnico di Bari in collaborazione con l'Ordine degli Ingegneri della Provincia di Bari<br>Acustica Forense - Moduli A1+A2<br>Data 17.07.2020<br>Autorizzato con DD. n. 146 del 29.04.2020 | 14 |

| N. ISCRIZIONE ENTECA | DATA PUBBLICAZIONE IN ENTECA (da cui decorrono i 5 anni) | NOME | COGNOME | N. ORE | ENTE DI FORMAZIONE/TITOLO DEL CORSO SOSTENUTO/DATA/ESTREMI ATTO AUTORIZZATIVO/ESTREMI TRASMISSIONE DOCUMENTAZIONE | N. ORE TOT |
|---|---|---|---|---|---|---|
| | | | | | Registro - dichiarazione frequenza/profitto, trasmessi con pec del 31.07.2020 e 03.09.2020 | |
| | | | | 4 | Ordine degli Architetti di Macerata<br>"I nuovi CAM e il riferimento alle norme UNI 11532 e 11367"<br>Data: 16.12.2022<br>Riconosciuto dalla Regione Marche con DD n. 240 del 14.12.2022<br>Documentazione ricevuta con PEC del 03.01.2023 | |
| 6547 | 10/12/2018 | GIOVANNI ROBERTO | RUNCIO | 10 | Dipartimento di Scienze dell'Ingegneria e dell'Architettura - (ICAR) del Politecnico di Bari in collaborazione con l'Ordine degli Ingegneri della Provincia di Bari<br>Acustica Forense - Moduli A1+A2<br>Data 17.07.2020<br>Autorizzato con DD. n. 146 del 29.04.2020<br>Registro - dichiarazione frequenza/profitto, trasmessi con pec del 31.07.2020 e 03.09.2020 | 30 |
| | | | | 10 | Politecnico di Bari<br>Acustica Edilizia<br>Date: 20 e24.09.2021<br>Riconosciuto con DD. n.130 del 06.04.2021<br>Registro - dichiarazione frequenza/profitto, trasmesso con pec del 29.09.2021 | |
| | | | | 5 | Politecnico di Bari<br>"Acustica ambientale"<br>Data: 25.07.2022<br>Riconosciuto dalla regione Puglia con DD. n. 150 del 03.05.2022<br>Registro trasmesso con PEC del 26.07.2022 | |
| | | | | 5 | Politecnico di Bari- Diaprtimento ArCOD<br>"Acustica architettonica ed impianti"<br>Data: 28.10.2022<br>Autorizzato dalla Regione Puglia con DD. n.150 del 03.05.2022<br>Registro trasmesso con PEC del 03.11.2022 | |
| 6761 | 10/12/2018 | COSIMO | RUTIGLIANO | 10 | Dipartimento di Scienze dell'Ingegneria e dell'Architettura - (ICAR) del Politecnico di Bari in collaborazione con l'Ordine degli Ingegneri della Provincia di Bari<br>Acustica Forense - Moduli A1+A2<br>Data 17.07.2020<br>Autorizzato con DD. n. 146 del 29.04.2020<br>Registro - dichiarazione frequenza/profitto, trasmessi con pec del 31.07.2020 e 03.09.2020 | 30 |
| | | | | 10 | Dipartimento di Scienze dell'Ingegneria e dell'Architettura - (ICAR) del Politecnico di Bari in collaborazione con l'Ordine degli Ingegneri della Provincia | |



120

| N. ISCRIZIONE ENTECA | DATA PUBBLICAZIONE IN ENTECA (da cui decorrono i 5 anni) | NOME | COGNOME | N. ORE | ENTE DI FORMAZIONE/TITOLO DEL CORSO SOSTENUTO/DATA/ESTREMI ATTO AUTORIZZATIVO/ESTREMI TRASMISSIONE DOCUMENTAZIONE | N. ORE TOT |
|---|---|---|---|---|---|---|
| | | | | | di Bari<br>Acustica Edilizia - Moduli D1 e D2<br>Data 04-11.12.2020<br>Autorizzato con DD. n. 146 del 29.04.2020<br>Registro - dichiarazione frequenza/profitto, trasmessi con pec del 23.12.2020 | |
| | | | | 10 | Politecnico di Bari<br>Acustica Ambientale- Modulo A<br>Date: 14 e 21.05.2021<br>Riconosciuto dalla Regione Puglia con DD. n. 130 del 06.04.2021<br>Registro inviato con PEC del 28.05.2021 | |
| 6607 | 10/12/2018 | IVAN | TANCORRE | 10 | Dipartimento di Scienze dell'Ingegneria e dell'Architettura - (ICAR) del Politecnico di Bari in collaborazione con l'Ordine degli Ingegneri della Provincia di Bari<br>Acustica Forense - Moduli A1+A2<br>Data 17.07.2020<br>Autorizzato con DD. n. 146 del 29.04.2020<br>Registro - dichiarazione frequenza/profitto, trasmessi con pec del 31.07.2020 e 03.09.2020 | 20 |
| | | | | 10 | Politecnico di Bari<br>"Acustica Ambientale"<br>Date: 15 e 19.11.2021<br>Autorizzato con DD. N. 130 del 06.04.2021 della Regione Puglia<br>Registro ricevuto con PEC del 29.11.2021 | |
| 6953 | 10/12/2018 | FERNANDO ANTONIO | TRAMONTE | 5 | Dipartimento di Scienze dell'Ingegneria e dell'Architettura - (ICAR) del Politecnico di Bari in collaborazione con l'Ordine degli Ingegneri della Provincia di Bari<br>Acustica Forense - Modulo A1<br>Data 17.07.2020<br>Autorizzato con DD. n. 146 del 29.04.2020<br>Registro - dichiarazione frequenza/profitto, trasmessi con pec del 31.07.2020 e 03.09.2020 | 10 |
| | | | | 5 | SONTRAINING S.r.l.s<br>"Raccomamndazioni pratiche per la progettazione di ambienti di lavoro a basso livello di rumore contenenti macchine – la serie UNI 11690/2021"<br>Data: 16.11.2021<br>Autorizzato dalla Regione Campania con DD. N. 604 del 28.10.2021<br>Documentazione ricevuta con PEC del 30.06.2022 | |
| 6463 | 10/12/2018 | FILIPPO | CONTINISIO | 5 | SONTRAINING S.r.l.s.<br>Autorizzazione in deroga per le attività temporanee – movida – metodologie applicative | 11 |



121

| N. ISCRIZIONE ENTECA | DATA PUBBLICAZIONE IN ENTECA (da cui decorrono i 5 anni) | NOME | COGNOME | N. ORE | ENTE DI FORMAZIONE/TITOLO DEL CORSO SOSTENUTO/DATA/ESTREMI ATTO AUTORIZZATIVO/ESTREMI TRASMISSIONE DOCUMENTAZIONE | N. ORE TOT |
|---|---|---|---|---|---|---|
| | | | | | Date: 07.07.2020;<br>DD. n. 203 del 02.07.2020<br>Registro - dichiarazione frequenza/profitto, trasmesso con pec del 04.09.2020. | |
| | | | | 6 | A.N.I.T - Via Lanzone 31 – 20123 Milano E ORDINE INGEGNERI DELLA PROVINCIA DI VERONA<br>Il controllo delle vibrazioni negli edifici - Normativa di riferimento e tecniche di misura in opera<br>Data 07.10.2019<br>Autorizzato dalla Regione Veneto Prot. Arpav n. 87575 del 06.09.2019<br>Registro - dichiarazione frequenza/profitto, trasmessi con pec del 25.02.2021 | |
| 6456 | 10/12/2018 | NICOLA | DE TULLIO | 8 | INFORMA – FORMAZIONE E CONSULENZA<br>Prevenzione infortuni e igiene del lavoro<br>Date: 30 Novembre 2020<br>Autorizzato dalla Regione Lazio con Det. N. G06381/2019<br>Dichiarazione frequenza/profitto, trasmesso con pec del 11.03.2021. | 21 |
| | | | | 8 | INFORMA – FORMAZIONE E CONSULENZA<br>“Corso di aggiornamento professionale per TCA”<br>Data: 10.12.2021<br>Autorizzato dalla Regione Lazio con atto n. G14109 del 17.11.2021<br>Documentazione ricevuta con PEC del 24.01.2022 | |
| | | | | 5 | Associazione ASSFORM<br>“I sistemi EVAC Emergency Voice Alarm Communication”<br>Data: 05.12.2022<br>Riconosciuto dalla Regione Emilia Romagna con DD. n. 14171 del 21.07.2022<br>Documentazione ricevuta con PEC del 18.12.2022 | |
| 6455 | 10/12/2018 | STEFANO | AMATI | 8 | INFORMA – FORMAZIONE E CONSULENZA<br>Prevenzione infortuni e igiene del lavoro<br>Date: 30 novembre 2020<br>Autorizzato dalla Regione Lazio con Det. N. G06381/2019<br>Dichiarazione frequenza/profitto, trasmesso con pec del 17.03.2021. | 16 |
| | | | | 8 | INFORMA – FORMAZIONE E CONSULENZA<br>“Corso di aggiornamento professionale per TCA”<br>Data: 10.12.2021<br>Autorizzato dalla Regione Lazio con atto n. G14109 del 17.11.2021<br>Documentazione ricevuta con PEC del 24.01.2022 | |
| 10913 | 05/08/2019 | IVANA | CAMPOBASSO | 5 | SONTRAINING S.r.l.s.<br>Modelli di previsione acustica. Corso sull’utilizzo dei software di simulazione – esempi pratici<br>Date: 25.09.2020; | 35 |



122

| N. ISCRIZIONE ENTECA | DATA PUBBLICAZIONE IN ENTECA (da cui decorrono i 5 anni) | NOME | COGNOME | N. ORE | ENTE DI FORMAZIONE/TITOLO DEL CORSO SOSTENUTO/DATA/ESTREMI ATTO AUTORIZZATIVO/ESTREMI TRASMISSIONE DOCUMENTAZIONE | N. ORE TOT |
|---|---|---|---|---|---|---|
| | | | | | Autorizzato dalla Regione Campania con Det. N. 340 del 19.08.2020.<br>Dichiarazione frequenza/profitto, trasmesso con pec del 29.09.2020. | |
| | | | | 5 | SONTRAINING S.r.l.s.<br>Strumentazioni e tecniche di misura – esercitazioni pratiche sull'uso dei fonometri<br>Date: 18.09.2020;<br>Autorizzato dalla Regione Campania con Det. N. 340 del 19.08.2020.<br>Dichiarazione frequenza/profitto, trasmesso con pec del 19.09.2020. | |
| | | | | 5 | SONTRAINING S.r.l.s.<br>La stima dell'incertezza di misura nella procedura di rilevazione del livello acustico ambientale.<br>Data:19.10.2021-Autorizz. Regione Campania DD. n.1 del 11.01.2021<br>Documentazione trasmessa con PEC del 19.10.2021 | |
| | | | | 5 | SONTRAINING S.r.l.s.<br>"L'accertamento del rumore ambientale e la valutazione del contributo per specifica sorgente"<br>Data: 18.02.2022<br>Autorizzato dalla Regione Puglia con DD. N. 13 del 20.01.2022<br>Documentazione ricevuta con PEC del 21.02.2022 | |
| | | | | 5 | SONTRAINING S.r.l.s.<br>"La misurazione dell'intelligibilità con i parametri STI,STIPA e TR"<br>Data: 15.03.2022<br>Autorizzato dalla Regione Puglia con DD. n. 60 del 24.02.2022<br>Documentazione ricevuta con PEC del 18.03.2022 | |
| | | | | 5 | SONTRAINING S.r.l.s.<br>"Gli adempimenti relativi all'acustica conseguenti all'applicazione dei Criteri Ambientali Minimi (CAM)"<br>Data: 25.03.2022<br>Autorizzato dalla Regione Puglia con DD. n. 60 del 24.02.2022<br>Registro ricevuto con PEC del 22.04.2022 | |
| | | | | 5 | SONTRAINING S.r.l.s<br>"Impianti eolici, i criteri di misurazione e contenimento rumore ai sensi del recente Decreto del 1 giugno 2022"<br>Data: 13.09.2022<br>Autorizzato dalla Regione Campania con DD 493 del 09.08.2022<br>Documentazione ricevuta con PEC del 14.09.2022 | |
| 10644 | 16/04/2019 | MIMMO | ANDRESANO | 10 | Dipartimento di Scienze dell'Ingegneria e dell'Architettura - (ICAR) del Politecnico di Bari in collaborazione con l'Ordine degli Ingegneri della Provincia di Bari<br>ACUSTICA AMBIENTALE ARPA PUGLIA - Modulo 1 e Modulo 2 | 30 |



123

| N. ISCRIZIONE ENTECA | DATA PUBBLICAZIONE IN ENTECA (da cui decorrono i 5 anni) | NOME | COGNOME | N. ORE | ENTE DI FORMAZIONE/TITOLO DEL CORSO SOSTENUTO/DATA/ESTREMI ATTO AUTORIZZATIVO/ESTREMI TRASMISSIONE DOCUMENTAZIONE | N. ORE TOT |
|---|---|---|---|---|---|---|
| | | | | | Data 15-16.09.2020<br>Autorizzato con DD. n. 146 del 29.04.2020<br>Registro - dichiarazione frequenza/profitto, trasmessi con pec del 07.10.2020. | |
| | | | | 10 | Dipartimento di Scienze dell'Ingegneria e dell'Architettura - (ICAR) del Politecnico di Bari in collaborazione con l'Ordine degli Ingegneri della Provincia di Bari.<br>ACUSTICA AMBIENTALE ARPA PUGLIA<br>Date: 15 e 20.04.2021<br>Autorizzato con DD.n.130 del 06.04.2021<br>Registro - dichiarazione frequenza/profitto, trasmessi con pec del 03.05.2021. | |
| | | | | 10 | Politecnico di Bari- Dipartimento di Architettura, Costruzione e Design (ArCoD)<br>"Corso ARPA Puglia 2022"<br>Date: 22 e 27.09.2022<br>Autorizzato dalla Regione Puglia con DD. n. 150 del 03.05.2022<br>Registro e attestati trasmessi con PEC del 10.10.2022 | |
| 6729 | 10/12/2018 | FRANCESCO | ANSELMO | 10 | Dipartimento di Scienze dell'Ingegneria e dell'Architettura - (ICAR) del Politecnico di Bari in collaborazione con l'Ordine degli Ingegneri della Provincia di Bari<br>ACUSTICA AMBIENTALE ARPA PUGLIA - Modulo 1 e Modulo 2<br>Data 15-16.09.2020<br>Autorizzato con DD. n. 146 del 29.04.2020<br>Registro - dichiarazione frequenza/profitto, trasmessi con pec del 07.10.2020. | 20 |
| | | | | 10 | Politecnico di Bari- Dipartimento di Architettura, Costruzione e Design (ArCoD)<br>"Corso ARPA Puglia 2022"<br>Date: 22 e 27.09.2022<br>Autorizzato dalla Regione Puglia con DD. n. 150 del 03.05.2022<br>Registro e attestati trasmessi con PEC del 10.10.2022 | |
| 6800 | 10/12/2018 | IMMACOLATA | ARNESANO | 10 | Dipartimento di Scienze dell'Ingegneria e dell'Architettura - (ICAR) del Politecnico di Bari in collaborazione con l'Ordine degli Ingegneri della Provincia di Bari<br>ACUSTICA AMBIENTALE ARPA PUGLIA - Modulo 1 e Modulo 2<br>Data 15-16.09.2020<br>Autorizzato con DD. n. 146 del 29.04.2020<br>Registro - dichiarazione frequenza/profitto, trasmessi con pec del 07.10.2020. | 30 |
| | | | | 10 | Dipartimento di Scienze dell'Ingegneria e dell'Architettura - (ICAR) del Politecnico di Bari in collaborazione con l'Ordine degli Ingegneri della Provincia di Bari.<br>ACUSTICA AMBIENTALE ARPA PUGLIA<br>Date: 15 e 20.04.2021<br>Autorizzato con DD.n.130 del 06.04.2021 | |



124

| N. ISCRIZIONE ENTECA | DATA PUBBLICAZIONE IN ENTECA (da cui decorrono i 5 anni) | NOME | COGNOME | N. ORE | ENTE DI FORMAZIONE/TITOLO DEL CORSO SOSTENUTO/DATA/ESTREMI ATTO AUTORIZZATIVO/ESTREMI TRASMISSIONE DOCUMENTAZIONE | N. ORE TOT |
|---|---|---|---|---|---|---|
| | | | | | Registro - dichiarazione frequenza/profitto, trasmessi con pec del 03.05.2021. | |
| | | | | 10 | Politecnico di Bari- Dipartimento di Architettura, Costruzione e Design (ArCoD)<br>"Corso ARPA Puglia 2022"<br>Date: 22 e 27.09.2022<br>Autorizzato dalla Regione Puglia con DD. n. 150 del 03.05.2022<br>Registro e attestati trasmessi con PEC del 10.10.2022 | |
| 317 | 10/12/2018 | ADALBERTO | BRUNETTI | 10 | Dipartimento di Scienze dell'Ingegneria e dell'Architettura - (ICAR) del Politecnico di Bari in collaborazione con l'Ordine degli Ingegneri della Provincia di Bari<br>ACUSTICA AMBIENTALE ARPA PUGLIA - Modulo 1 e Modulo 2<br>Data 15-16.09.2020<br>Autorizzato con DD. n. 146 del 29.04.2020<br>Registro - dichiarazione frequenza/profitto, trasmessi con pec del 07.10.2020. | 30 |
| | | | | 10 | Dipartimento di Scienze dell'Ingegneria e dell'Architettura - (ICAR) del Politecnico di Bari in collaborazione con l'Ordine degli Ingegneri della Provincia di Bari.<br>ACUSTICA AMBIENTALE ARPA PUGLIA<br>Date: 15 e 20.04.2021<br>Autorizzato con DD.n.130 del 06.04.2021<br>Registro - dichiarazione frequenza/profitto, trasmessi con pec del 03.05.2021. | |
| | | | | 10 | Politecnico di Bari- Dipartimento di Architettura, Costruzione e Design (ArCoD)<br>"Corso ARPA Puglia 2022"<br>Date: 22 e 27.09.2022<br>Autorizzato dalla Regione Puglia con DD. n. 150 del 03.05.2022<br>Registro e attestati trasmessi con PEC del 10.10.2022 | |
| 6828 | 10/12/2018 | ROBERTO | BUCCI | 10 | Dipartimento di Scienze dell'Ingegneria e dell'Architettura - (ICAR) del Politecnico di Bari in collaborazione con l'Ordine degli Ingegneri della Provincia di Bari<br>ACUSTICA AMBIENTALE ARPA PUGLIA - Modulo 1 e Modulo 2<br>Data 15-16.09.2020<br>Autorizzato con DD. n. 146 del 29.04.2020<br>Registro - dichiarazione frequenza/profitto, trasmessi con pec del 07.10.2020. | 10 |
| 5849 | 10/12/2018 | FRANCESCO | CARDILLO | 10 | Dipartimento di Scienze dell'Ingegneria e dell'Architettura - (ICAR) del Politecnico di Bari in collaborazione con l'Ordine degli Ingegneri della Provincia di Bari<br>ACUSTICA AMBIENTALE ARPA PUGLIA - Modulo 1 e Modulo 2<br>Data 15-16.09.2020<br>Autorizzato con DD. n. 146 del 29.04.2020<br>Registro - dichiarazione frequenza/profitto, trasmessi con pec del 07.10.2020. | 30 |

| N. ISCRIZIONE ENTECA | DATA PUBBLICAZIONE IN ENTECA (da cui decorrono i 5 anni) | NOME | COGNOME | N. ORE | ENTE DI FORMAZIONE/TITOLO DEL CORSO SOSTENUTO/DATA/ESTREMI ATTO AUTORIZZATIVO/ESTREMI TRASMISSIONE DOCUMENTAZIONE | N. ORE TOT |
|---|---|---|---|---|---|---|
| | | | | 10 | Dipartimento di Scienze dell'Ingegneria e dell'Architettura - (ICAR) del Politecnico di Bari in collaborazione con l'Ordine degli Ingegneri della Provincia di Bari.<br>ACUSTICA AMBIENTALE ARPA PUGLIA<br>Date: 15 e 20.04.2021<br>Autorizzato con DD.n.130 del 06.04.2021<br>Registro - dichiarazione frequenza/profitto, trasmessi con pec del 03.05.2021. | |
| | | | | 10 | Politecnico di Bari- Dipartimento di Architettura, Costruzione e Design (ArCoD)<br>"Corso ARPA Puglia 2022"<br>Date: 22 e 27.09.2022<br>Autorizzato dalla Regione Puglia con DD. n. 150 del 03.05.2022<br>Registro e attestati trasmessi con PEC del 10.10.2022 | |
| 6406 | 10/12/2018 | TIZIANA | CASSANO | 10 | Dipartimento di Scienze dell'Ingegneria e dell'Architettura - (ICAR) del Politecnico di Bari in collaborazione con l'Ordine degli Ingegneri della Provincia di Bari<br>ACUSTICA AMBIENTALE ARPA PUGLIA - Modulo 1 e Modulo 2<br>Data 15-16.09.2020<br>Autorizzato con DD. n. 146 del 29.04.2020<br>Registro - dichiarazione frequenza/profitto, trasmessi con pec del 07.10.2020. | 30 |
| | | | | 10 | Dipartimento di Scienze dell'Ingegneria e dell'Architettura - (ICAR) del Politecnico di Bari in collaborazione con l'Ordine degli Ingegneri della Provincia di Bari.<br>ACUSTICA AMBIENTALE ARPA PUGLIA<br>Date: 15 e 20.04.2021<br>Autorizzato con DD.n.130 del 06.04.2021<br>Registro - dichiarazione frequenza/profitto, trasmessi con pec del 03.05.2021. | |
| | | | | 10 | Politecnico di Bari- Dipartimento di Architettura, Costruzione e Design (ArCoD)<br>"Corso ARPA Puglia 2022"<br>Date: 22 e 27.09.2022<br>Autorizzato dalla Regione Puglia con DD. n. 150 del 03.05.2022<br>Registro e attestati trasmessi con PEC del 10.10.2022 | |
| 6698 | 10/12/2018 | GIOVANNI | CICCIOTTI | 4 | Dipartimento di Scienze dell'Ingegneria e dell'Architettura - (ICAR) del Politecnico di Bari in collaborazione con l'Ordine degli Ingegneri della Provincia di Bari<br>ACUSTICA AMBIENTALE ARPA PUGLIA - Modulo 2<br>Data 15-16.09.2020<br>Autorizzato con DD. n. 146 del 29.04.2020 | 24 |

| N. ISCRIZIONE ENTECA | DATA PUBBLICAZIONE IN ENTECA (da cui decorrono i 5 anni) | NOME | COGNOME | N. ORE | ENTE DI FORMAZIONE/TITOLO DEL CORSO SOSTENUTO/DATA/ESTREMI ATTO AUTORIZZATIVO/ESTREMI TRASMISSIONE DOCUMENTAZIONE | N. ORE TOT |
|---|---|---|---|---|---|---|
| | | | | | Registro - dichiarazione frequenza/profitto, trasmessi con pec del 07.10.2020. | |
| | | | | 10 | Dipartimento di Scienze dell'Ingegneria e dell'Architettura - (ICAR) del Politecnico di Bari in collaborazione con l'Ordine degli Ingegneri della Provincia di Bari.<br>ACUSTICA AMBIENTALE ARPA PUGLIA<br>Date: 15 e 20.04.2021<br>Autorizzato con DD.n.130 del 06.04.2021<br>Registro - dichiarazione frequenza/profitto, trasmessi con pec del 03.05.2021. | |
| | | | | 10 | Politecnico di Bari- Dipartimento di Architettura, Costruzione e Design (ArCoD)<br>"Corso ARPA Puglia 2022"<br>Date: 22 e 27.09.2022<br>Autorizzato dalla Regione Puglia con DD. n. 150 del 03.05.2022<br>Registro e attestati trasmessi con PEC del 10.10.2022 | |
| 10645 | 16/04/2019 | COSIMO | CORRADO | 10 | Dipartimento di Scienze dell'Ingegneria e dell'Architettura - (ICAR) del Politecnico di Bari in collaborazione con l'Ordine degli Ingegneri della Provincia di Bari<br>ACUSTICA AMBIENTALE ARPA PUGLIA - Modulo 1 e Modulo 2<br>Data 15-16.09.2020<br>Autorizzato con DD. n. 146 del 29.04.2020<br>Registro - dichiarazione frequenza/profitto, trasmessi con pec del 07.10.2020. | 30 |
| | | | | 10 | Dipartimento di Scienze dell'Ingegneria e dell'Architettura - (ICAR) del Politecnico di Bari in collaborazione con l'Ordine degli Ingegneri della Provincia di Bari.<br>ACUSTICA AMBIENTALE ARPA PUGLIA<br>Date: 15 e 20.04.2021<br>Autorizzato con DD.n.130 del 06.04.2021<br>Registro - dichiarazione frequenza/profitto, trasmessi con pec del 03.05.2021. | |
| | | | | 10 | Politecnico di Bari- Dipartimento di Architettura, Costruzione e Design (ArCoD)<br>"Corso ARPA Puglia 2022"<br>Date: 22 e 27.09.2022<br>Autorizzato dalla Regione Puglia con DD. n. 150 del 03.05.2022<br>Registro e attestati trasmessi con PEC del 10.10.2022 | |
| 10972 | 09/09/2019 | ERSILIA | D'AMBROSIO | 10 | Dipartimento di Scienze dell'Ingegneria e dell'Architettura - (ICAR) del Politecnico di Bari in collaborazione con l'Ordine degli Ingegneri della Provincia di Bari<br>ACUSTICA AMBIENTALE ARPA PUGLIA - Modulo 1 e Modulo 2<br>Data 15-16.09.2020 | 20 |



127

| N. ISCRIZIONE ENTECA | DATA PUBBLICAZIONE IN ENTECA (da cui decorrono i 5 anni) | NOME | COGNOME | N. ORE | ENTE DI FORMAZIONE/TITOLO DEL CORSO SOSTENUTO/DATA/ESTREMI ATTO AUTORIZZATIVO/ESTREMI TRASMISSIONE DOCUMENTAZIONE | N. ORE TOT |
|---|---|---|---|---|---|---|
| | | | | | Autorizzato con DD. n. 146 del 29.04.2020<br>Registro - dichiarazione frequenza/profitto, trasmessi con pec del 07.10.2020. | |
| | | | | 10 | Dipartimento di Scienze dell'Ingegneria e dell'Architettura - (ICAR) del Politecnico di Bari in collaborazione con l'Ordine degli Ingegneri della Provincia di Bari.<br>ACUSTICA AMBIENTALE ARPA PUGLIA<br>Date: 15 e 20.04.2021<br>Autorizzato con DD.n.130 del 06.04.2021<br>Registro - dichiarazione frequenza/profitto, trasmessi con pec del 03.05.2021. | |
| 6528 | 10/12/2018 | ARTURO FABIO | D'APRILE | 10 | Dipartimento di Scienze dell'Ingegneria e dell'Architettura - (ICAR) del Politecnico di Bari in collaborazione con l'Ordine degli Ingegneri della Provincia di Bari<br>ACUSTICA AMBIENTALE ARPA PUGLIA - Modulo 1 e Modulo 2<br>Data 15-16.09.2020<br>Autorizzato con DD. n. 146 del 29.04.2020<br>Registro - dichiarazione frequenza/profitto, trasmessi con pec del 07.10.2020. | 10 |
| 6808 | 10/12/2018 | BARBARA | D'ARGENTO | 10 | Dipartimento di Scienze dell'Ingegneria e dell'Architettura - (ICAR) del Politecnico di Bari in collaborazione con l'Ordine degli Ingegneri della Provincia di Bari<br>ACUSTICA AMBIENTALE ARPA PUGLIA - Modulo 1 e Modulo 2<br>Data 15-16.09.2020<br>Autorizzato con DD. n. 146 del 29.04.2020<br>Registro - dichiarazione frequenza/profitto, trasmessi con pec del 07.10.2020. | 10 |
| 6615 | 10/12/2018 | ROCCO | DI MODUGNO | 10 | Dipartimento di Scienze dell'Ingegneria e dell'Architettura - (ICAR) del Politecnico di Bari in collaborazione con l'Ordine degli Ingegneri della Provincia di Bari<br>ACUSTICA AMBIENTALE ARPA PUGLIA - Modulo 1 e Modulo 2<br>Data 15-16.09.2020<br>Autorizzato con DD. n. 146 del 29.04.2020<br>Registro - dichiarazione frequenza/profitto, trasmessi con pec del 07.10.2020. | 30 |
| | | | | 10 | Dipartimento di Scienze dell'Ingegneria e dell'Architettura - (ICAR) del Politecnico di Bari in collaborazione con l'Ordine degli Ingegneri della Provincia di Bari.<br>ACUSTICA AMBIENTALE ARPA PUGLIA<br>Date: 15 e 20.04.2021<br>Autorizzato con DD.n.130 del 06.04.2021<br>Registro - dichiarazione frequenza/profitto, trasmessi con pec del 03.05.2021. | |
| | | | | 10 | Politecnico di Bari e Ordine Ingg. di Bari<br>"Acustica ambientale ed architettonica"<br>Date: 14 e 18.11.2022 | |



128

| N. ISCRIZIONE ENTECA | DATA PUBBLICAZIONE IN ENTECA (da cui decorrono i 5 anni) | NOME | COGNOME | N. ORE | ENTE DI FORMAZIONE/TITOLO DEL CORSO SOSTENUTO/DATA/ESTREMI ATTO AUTORIZZATIVO/ESTREMI TRASMISSIONE DOCUMENTAZIONE | N. ORE TOT |
|---|---|---|---|---|---|---|
| | | | | | Autorizzato dalla Regione Puglia con DD. N. 150 del 03.05.2022<br>Registro trasmesso con PEC del 29.11.2022 | |
| 6955 | 10/12/2018 | SALVATORE | FICOCELLI | 10 | Dipartimento di Scienze dell'Ingegneria e dell'Architettura - (ICAR) del Politecnico di Bari in collaborazione con l'Ordine degli Ingegneri della Provincia di Bari<br>ACUSTICA AMBIENTALE ARPA PUGLIA - Modulo 1 e Modulo 2<br>Data 15-16.09.2020<br>Autorizzato con DD. n. 146 del 29.04.2020<br>Registro - dichiarazione frequenza/profitto, trasmessi con pec del 07.10.2020. | 20 |
| | | | | 10 | Politecnico di Bari- Dipartimento di Architettura, Costruzione e Design (ArCoD)<br>"Corso ARPA Puglia 2022"<br>Date: 22 e 27.09.2022<br>Autorizzato dalla Regione Puglia con DD. n. 150 del 03.05.2022<br>Registro e attestati trasmessi con PEC del 10.10.2022 | |
| 6591 | 10/12/2018 | BENEDETTO | FIGORITO | 10 | Dipartimento di Scienze dell'Ingegneria e dell'Architettura - (ICAR) del Politecnico di Bari in collaborazione con l'Ordine degli Ingegneri della Provincia di Bari<br>ACUSTICA AMBIENTALE ARPA PUGLIA - Modulo 1 e Modulo 2<br>Data 15-16.09.2020<br>Autorizzato con DD. n. 146 del 29.04.2020<br>Registro - dichiarazione frequenza/profitto, trasmessi con pec del 07.10.2020. | 30 |
| | | | | 10 | Dipartimento di Scienze dell'Ingegneria e dell'Architettura - (ICAR) del Politecnico di Bari in collaborazione con l'Ordine degli Ingegneri della Provincia di Bari.<br>ACUSTICA AMBIENTALE ARPA PUGLIA<br>Date: 15 e 20.04.2021<br>Autorizzato con DD.n.130 del 06.04.2021<br>Registro - dichiarazione frequenza/profitto, trasmessi con pec del 03.05.2021. | |
| | | | | 10 | Politecnico di Bari- Dipartimento di Architettura, Costruzione e Design (ArCoD)<br>"Corso ARPA Puglia 2022"<br>Date: 22 e 27.09.2022<br>Autorizzato dalla Regione Puglia con DD. n. 150 del 03.05.2022<br>Registro e attestati trasmessi con PEC del 10.10.2022 | |
| 6413 | 10/12/2018 | ANNA | GUARNIERI CALÒ CARDUCCI | 10 | Dipartimento di Scienze dell'Ingegneria e dell'Architettura - (ICAR) del Politecnico di Bari in collaborazione con l'Ordine degli Ingegneri della Provincia di Bari<br>ACUSTICA AMBIENTALE ARPA PUGLIA - Modulo 1 e Modulo 2<br>Data 15-16.09.2020<br>Autorizzato con DD. n. 146 del 29.04.2020 | 30 |



129

| N. ISCRIZIONE ENTECA | DATA PUBBLICAZIONE IN ENTECA (da cui decorrono i 5 anni) | NOME | COGNOME | N. ORE | ENTE DI FORMAZIONE/TITOLO DEL CORSO SOSTENUTO/DATA/ESTREMI ATTO AUTORIZZATIVO/ESTREMI TRASMISSIONE DOCUMENTAZIONE | N. ORE TOT |
|---|---|---|---|---|---|---|
| | | | | | Registro - dichiarazione frequenza/profitto, trasmessi con pec del 07.10.2020. | |
| | | | | 10 | Dipartimento di Scienze dell'Ingegneria e dell'Architettura - (ICAR) del Politecnico di Bari in collaborazione con l'Ordine degli Ingegneri della Provincia di Bari.<br>ACUSTICA AMBIENTALE ARPA PUGLIA<br>Date: 15 e 20.04.2021<br>Autorizzato con DD.n.130 del 06.04.2021<br>Registro - dichiarazione frequenza/profitto, trasmessi con pec del 03.05.2021. | |
| | | | | 10 | Politecnico di Bari- Dipartimento di Architettura, Costruzione e Design (ArCoD)<br>"Corso ARPA Puglia 2022"<br>Date: 22 e 27.09.2022<br>Autorizzato dalla Regione Puglia con DD. n. 150 del 03.05.2022<br>Registro e attestati trasmessi con PEC del 10.10.2022 | |
| 6928 | 10/12/2018 | PASQUALE | GUGLIUCCI | 10 | Dipartimento di Scienze dell'Ingegneria e dell'Architettura - (ICAR) del Politecnico di Bari in collaborazione con l'Ordine degli Ingegneri della Provincia di Bari<br>ACUSTICA AMBIENTALE ARPA PUGLIA - Modulo 1 e Modulo 2<br>Data 15-16.09.2020<br>Autorizzato con DD. n. 146 del 29.04.2020<br>Registro - dichiarazione frequenza/profitto, trasmessi con pec del 07.10.2020. | 34 |
| | | | | 12 | Ordine Ingegneri di Lecce<br>Acustica Forense<br>Date : 26-28-10.2020 e 4.11.2020<br>Registro - dichiarazione frequenza/profitto, trasmessi con pec del 19.11.2020 | |
| | | | | 12 | Ordine degli Ingegneri di Lecce<br>"Addestramento all'uso di software previsionali ray-tracing per la valutazione di impatto acustico"<br>Date: dal 19 al 28.09.2022<br>Autorizzato dalla Regione Puglia con dd. n. 280 del 05.08.2022<br>Registro ricevuto con PEC del 25.10.2022 | |
| 337 | 10/12/2018 | MARIA | LATTARULO | 10 | Dipartimento di Scienze dell'Ingegneria e dell'Architettura - (ICAR) del Politecnico di Bari in collaborazione con l'Ordine degli Ingegneri della Provincia di Bari<br>ACUSTICA AMBIENTALE ARPA PUGLIA - Modulo 1 e Modulo 2<br>Data 15-16.09.2020<br>Autorizzato con DD. n. 146 del 29.04.2020<br>Registro - dichiarazione frequenza/profitto, trasmessi con pec del 07.10.2020. | 30 |
| | | | | 10 | Dipartimento di Scienze dell'Ingegneria e dell'Architettura - (ICAR) del | |



130

| N. ISCRIZIONE ENTECA | DATA PUBBLICAZIONE IN ENTECA (da cui decorrono i 5 anni) | NOME | COGNOME | N. ORE | ENTE DI FORMAZIONE/TITOLO DEL CORSO SOSTENUTO/DATA/ESTREMI ATTO AUTORIZZATIVO/ESTREMI TRASMISSIONE DOCUMENTAZIONE | N. ORE TOT |
|---|---|---|---|---|---|---|
| | | | | | Politecnico di Bari in collaborazione con l'Ordine degli Ingegneri della Provincia di Bari.<br>ACUSTICA AMBIENTALE ARPA PUGLIA<br>Date: 15 e 20.04.2021<br>Autorizzato con DD.n.130 del 06.04.2021<br>Registro - dichiarazione frequenza/profitto, trasmessi con pec del 03.05.2021. | |
| | | | | 10 | Politecnico di Bari- Dipartimento di Architettura, Costruzione e Design (ArCoD)<br>"Corso ARPA Puglia 2022"<br>Date: 22 e 27.09.2022<br>Autorizzato dalla Regione Puglia con DD. n. 150 del 03.05.2022<br>Registro e attestati trasmessi con PEC del 10.10.2022 | |
| 6810 | 10/12/2018 | CARLA | MASTRIA | 10 | Dipartimento di Scienze dell'Ingegneria e dell'Architettura - (ICAR) del Politecnico di Bari in collaborazione con l'Ordine degli Ingegneri della Provincia di Bari<br>ACUSTICA AMBIENTALE ARPA PUGLIA - Modulo 1 e Modulo 2<br>Data 15-16.09.2020<br>Autorizzato con DD. n. 146 del 29.04.2020<br>Registro - dichiarazione frequenza/profitto, trasmessi con pec del 07.10.2020. | 20 |
| | | | | 10 | Politecnico di Bari- Dipartimento di Architettura, Costruzione e Design (ArCoD)<br>"Corso ARPA Puglia 2022"<br>Date: 22 e 27.09.2022<br>Autorizzato dalla Regione Puglia con DD. n. 150 del 03.05.2022<br>Registro e attestati trasmessi con PEC del 10.10.2022 | |
| 10687 | 03/05/2019 | MAZZOTTA | LUCA | 10 | Dipartimento di Scienze dell'Ingegneria e dell'Architettura - (ICAR) del Politecnico di Bari in collaborazione con l'Ordine degli Ingegneri della Provincia di Bari<br>ACUSTICA AMBIENTALE ARPA PUGLIA - Modulo 1 e Modulo 2<br>Data 15-16.09.2020<br>Autorizzato con DD. n. 146 del 29.04.2020<br>Registro - dichiarazione frequenza/profitto, trasmessi con pec del 07.10.2020. | 30 |
| | | | | 10 | Dipartimento di Scienze dell'Ingegneria e dell'Architettura - (ICAR) del Politecnico di Bari in collaborazione con l'Ordine degli Ingegneri della Provincia di Bari.<br>ACUSTICA AMBIENTALE ARPA PUGLIA<br>Date: 15 e 20.04.2021<br>Autorizzato con DD.n.130 del 06.04.2021<br>Registro - dichiarazione frequenza/profitto, trasmessi con pec del 03.05.2021. | |
| | | | | 10 | Politecnico di Bari- Dipartimento di Architettura, Costruzione e Design (ArCoD)<br>"Corso ARPA Puglia 2022" | |



131

| N. ISCRIZIONE ENTECA | DATA PUBBLICAZIONE IN ENTECA (da cui decorrono i 5 anni) | NOME | COGNOME | N. ORE | ENTE DI FORMAZIONE/TITOLO DEL CORSO SOSTENUTO/DATA/ESTREMI ATTO AUTORIZZATIVO/ESTREMI TRASMISSIONE DOCUMENTAZIONE | N. ORE TOT |
|---|---|---|---|---|---|---|
| | | | | | Date: 22 e 27.09.2022<br>Autorizzato dalla Regione Puglia con DD. n. 150 del 03.05.2022<br>Registro e attestati trasmessi con PEC del 10.10.2022 | |
| 6477 | 10/12/2018 | MICAELA | MENEGOTTO | 10 | Dipartimento di Scienze dell'Ingegneria e dell'Architettura - (ICAR) del Politecnico di Bari in collaborazione con l'Ordine degli Ingegneri della Provincia di Bari<br>ACUSTICA AMBIENTALE ARPA PUGLIA - Modulo 1 e Modulo 2<br>Data 15-16.09.2020<br>Autorizzato con DD. n. 146 del 29.04.2020<br>Registro - dichiarazione frequenza/profitto, trasmessi con pec del 07.10.2020. | 30 |
| | | | | 10 | Dipartimento di Scienze dell'Ingegneria e dell'Architettura - (ICAR) del Politecnico di Bari in collaborazione con l'Ordine degli Ingegneri della Provincia di Bari.<br>ACUSTICA AMBIENTALE ARPA PUGLIA<br>Date: 15 e 20.04.2021<br>Autorizzato con DD.n.130 del 06.04.2021<br>Registro - dichiarazione frequenza/profitto, trasmessi con pec del 03.05.2021. | |
| | | | | 10 | Politecnico di Bari- Dipartimento di Architettura, Costruzione e Design (ArCoD)<br>"Corso ARPA Puglia 2022"<br>Date: 22 e 27.09.2022<br>Autorizzato dalla Regione Puglia con DD. n. 150 del 03.05.2022<br>Registro e attestati trasmessi con PEC del 10.10.2022 | |
| 6632 | 10/12/2018 | ANGELA | MORABITO | 10 | Dipartimento di Scienze dell'Ingegneria e dell'Architettura - (ICAR) del Politecnico di Bari in collaborazione con l'Ordine degli Ingegneri della Provincia di Bari<br>ACUSTICA AMBIENTALE ARPA PUGLIA - Modulo 1 e Modulo 2<br>Data 15-16.09.2020<br>Autorizzato con DD. n. 146 del 29.04.2020<br>Registro - dichiarazione frequenza/profitto, trasmessi con pec del 07.10.2020. | 10 |
| 6754 | 10/12/2018 | GIOVANNI MARIA | NAPOLITANO | 4 | Dipartimento di Scienze dell'Ingegneria e dell'Architettura - (ICAR) del Politecnico di Bari in collaborazione con l'Ordine degli Ingegneri della Provincia di Bari<br>ACUSTICA AMBIENTALE ARPA PUGLIA - Modulo 2<br>Data 15-16.09.2020<br>Autorizzato con DD. n. 146 del 29.04.2020<br>Registro - dichiarazione frequenza/profitto, trasmessi con pec del 07.10.2020. | 14 |
| | | | | 10 | Politecnico di Bari- Dipartimento di Architettura, Costruzione e Design (ArCoD)<br>"Corso ARPA Puglia 2022"<br>Date: 22 e 27.09.2022 | |



132

| N. ISCRIZIONE ENTECA | DATA PUBBLICAZIONE IN ENTECA (da cui decorrono i 5 anni) | NOME | COGNOME | N. ORE | ENTE DI FORMAZIONE/TITOLO DEL CORSO SOSTENUTO/DATA/ESTREMI ATTO AUTORIZZATIVO/ESTREMI TRASMISSIONE DOCUMENTAZIONE | N. ORE TOT |
|---|---|---|---|---|---|---|
| | | | | | Autorizzato dalla Regione Puglia con DD. n. 150 del 03.05.2022<br>Registro e attestati trasmessi con PEC del 10.10.2022 | |
| 6798 | 10/12/2018 | ETTORE | PERO' | 10 | Dipartimento di Scienze dell'Ingegneria e dell'Architettura - (ICAR) del Politecnico di Bari in collaborazione con l'Ordine degli Ingegneri della Provincia di Bari<br>ACUSTICA AMBIENTALE ARPA PUGLIA - Modulo 1 e Modulo 2<br>Data 15-16.09.2020<br>Autorizzato con DD. n. 146 del 29.04.2020<br>Registro - dichiarazione frequenza/profitto, trasmessi con pec del 07.10.2020. | 42 |
| | | | | 12 | Ordine Ingegneri di Lecce<br>Acustica Forense<br>Date : 26-28-10.2020 e 4.11.2020<br>Registro - dichiarazione frequenza/profitto, trasmessi con pec del 19.11.2020 | |
| | | | | 8 | Ordine degli Ingegneri della Provincia di Lecce<br>"Acustica forense"<br>Date: 07 e 09.12.2021<br>Autorizzato dalla Regione Puglia con DD. n. 486 del 25.11.2021<br>Registro ricevuto con PEC del 23.12.2021 | |
| | | | | 12 | Ordine degli Ingegneri di Lecce<br>"Addestramento all'uso di software previsionali ray-tracing per la valutazione di impatto acustico"<br>Date: dal 19 al 28.09.2022<br>Autorizzato dalla Regione Puglia con dd. n. 280 del 05.08.2022<br>Registro ricevuto con PEC del 25.10.2022 | |
| 6818 | 10/12/2018 | PAMELA | PERRONE | 10 | Dipartimento di Scienze dell'Ingegneria e dell'Architettura - (ICAR) del Politecnico di Bari in collaborazione con l'Ordine degli Ingegneri della Provincia di Bari<br>ACUSTICA AMBIENTALE ARPA PUGLIA - Modulo 1 e Modulo 2<br>Data 15-16.09.2020<br>Autorizzato con DD. n. 146 del 29.04.2020<br>Registro - dichiarazione frequenza/profitto, trasmessi con pec del 07.10.2020. | 10 |
| 6916 | 10/12/2018 | ANDREA | POTENZA | 10 | Dipartimento di Scienze dell'Ingegneria e dell'Architettura - (ICAR) del Politecnico di Bari in collaborazione con l'Ordine degli Ingegneri della Provincia di Bari<br>ACUSTICA AMBIENTALE ARPA PUGLIA - Modulo 1 e Modulo 2<br>Data 15-16.09.2020<br>Autorizzato con DD. n. 146 del 29.04.2020<br>Registro - dichiarazione frequenza/profitto, trasmessi con pec del 07.10.2020. | 10 |
| 6491 | 10/12/2018 | GIANLUCA DOMENICO | PRIMAVERA | 10 | Dipartimento di Scienze dell'Ingegneria e dell'Architettura - (ICAR) del Politecnico di Bari in collaborazione con l'Ordine degli Ingegneri della Provincia | 30 |

| N. ISCRIZIONE ENTECA | DATA PUBBLICAZIONE IN ENTECA (da cui decorrono i 5 anni) | NOME | COGNOME | N. ORE | ENTE DI FORMAZIONE/TITOLO DEL CORSO SOSTENUTO/DATA/ESTREMI ATTO AUTORIZZATIVO/ESTREMI TRASMISSIONE DOCUMENTAZIONE | N. ORE TOT |
|---|---|---|---|---|---|---|
| | | | | | di Bari<br>ACUSTICA AMBIENTALE ARPA PUGLIA - Modulo 1 e Modulo 2<br>Data 15-16.09.2020<br>Autorizzato con DD. n. 146 del 29.04.2020<br>Registro - dichiarazione frequenza/profitto, trasmessi con pec del 07.10.2020. | |
| | | | | 10 | Dipartimento di Scienze dell'Ingegneria e dell'Architettura - (ICAR) del Politecnico di Bari in collaborazione con l'Ordine degli Ingegneri della Provincia di Bari.<br>ACUSTICA AMBIENTALE ARPA PUGLIA<br>Date: 15 e 20.04.2021<br>Autorizzato con DD.n.130 del 06.04.2021<br>Registro - dichiarazione frequenza/profitto, trasmessi con pec del 03.05.2021. | |
| | | | | 10 | Politecnico di Bari- Dipartimento di Architettura, Costruzione e Design (ArCoD)<br>"Corso ARPA Puglia 2022"<br>Date: 22 e 27.09.2022<br>Autorizzato dalla Regione Puglia con DD. n. 150 del 03.05.2022<br>Registro e attestati trasmessi con PEC del 10.10.2022 | |
| 6784 | 10/12/2018 | ANTONIO SALVATORE | RENNA | 10 | Dipartimento di Scienze dell'Ingegneria e dell'Architettura - (ICAR) del Politecnico di Bari in collaborazione con l'Ordine degli Ingegneri della Provincia di Bari<br>ACUSTICA AMBIENTALE ARPA PUGLIA - Modulo 1 e Modulo 2<br>Data 15-16.09.2020<br>Autorizzato con DD. n. 146 del 29.04.2020<br>Registro - dichiarazione frequenza/profitto, trasmessi con pec del 07.10.2020. | 30 |
| | | | | 10 | Dipartimento di Scienze dell'Ingegneria e dell'Architettura - (ICAR) del Politecnico di Bari in collaborazione con l'Ordine degli Ingegneri della Provincia di Bari.<br>ACUSTICA AMBIENTALE ARPA PUGLIA<br>Date: 15 e 20.04.2021<br>Autorizzato con DD.n.130 del 06.04.2021<br>Registro - dichiarazione frequenza/profitto, trasmessi con pec del 03.05.2021. | |
| | | | | 10 | Politecnico di Bari- Dipartimento di Architettura, Costruzione e Design (ArCoD)<br>"Corso ARPA Puglia 2022"<br>Date: 22 e 27.09.2022<br>Autorizzato dalla Regione Puglia con DD. n. 150 del 03.05.2022<br>Registro e attestati trasmessi con PEC del 10.10.2022 | |
| 6416 | 10/12/2018 | MADDALENA | SCHIRONE | 10 | Dipartimento di Scienze dell'Ingegneria e dell'Architettura - (ICAR) del Politecnico di Bari in collaborazione con l'Ordine degli Ingegneri della Provincia | 30 |



134

| N. ISCRIZIONE ENTECA | DATA PUBBLICAZIONE IN ENTECA (da cui decorrono i 5 anni) | NOME | COGNOME | N. ORE | ENTE DI FORMAZIONE/TITOLO DEL CORSO SOSTENUTO/DATA/ESTREMI ATTO AUTORIZZATIVO/ESTREMI TRASMISSIONE DOCUMENTAZIONE | N. ORE TOT |
|---|---|---|---|---|---|---|
| | | | | | di Bari<br>ACUSTICA AMBIENTALE ARPA PUGLIA - Modulo 1 e Modulo 2<br>Data 15-16.09.2020<br>Autorizzato con DD. n. 146 del 29.04.2020<br>Registro - dichiarazione frequenza/profitto, trasmessi con pec del 07.10.2020. | |
| | | | | 10 | Dipartimento di Scienze dell'Ingegneria e dell'Architettura - (ICAR) del Politecnico di Bari in collaborazione con l'Ordine degli Ingegneri della Provincia di Bari.<br>ACUSTICA AMBIENTALE ARPA PUGLIA<br>Date: 15 e 20.04.2021<br>Autorizzato con DD.n.130 del 06.04.2021<br>Registro - dichiarazione frequenza/profitto, trasmessi con pec del 03.05.2021. | |
| | | | | 10 | Politecnico di Bari- Dipartimento di Architettura, Costruzione e Design (ArCoD)<br>"Corso ARPA Puglia 2022"<br>Date: 22 e 27.09.2022<br>Autorizzato dalla Regione Puglia con DD. n. 150 del 03.05.2022<br>Registro e attestati trasmessi con PEC del 10.10.2022 | |
| 6803 | 10/12/2018 | FRANCESCO | STEFANAZZI | 10 | Dipartimento di Scienze dell'Ingegneria e dell'Architettura - (ICAR) del Politecnico di Bari in collaborazione con l'Ordine degli Ingegneri della Provincia di Bari<br>ACUSTICA AMBIENTALE ARPA PUGLIA - Modulo 1 e Modulo 2<br>Data 15-16.09.2020<br>Autorizzato con DD. n. 146 del 29.04.2020<br>Registro - dichiarazione frequenza/profitto, trasmessi con pec del 07.10.2020. | 20 |
| | | | | 10 | Politecnico di Bari- Dipartimento di Architettura, Costruzione e Design (ArCoD)<br>"Corso ARPA Puglia 2022"<br>Date: 22 e 27.09.2022<br>Autorizzato dalla Regione Puglia con DD. n. 150 del 03.05.2022<br>Registro e attestati trasmessi con PEC del 10.10.2022 | |
| 6804 | 10/12/2018 | CARMELO | VERGALLO | 10 | Dipartimento di Scienze dell'Ingegneria e dell'Architettura - (ICAR) del Politecnico di Bari in collaborazione con l'Ordine degli Ingegneri della Provincia di Bari<br>ACUSTICA AMBIENTALE ARPA PUGLIA - Modulo 1 e Modulo 2<br>Data 15-16.09.2020<br>Autorizzato con DD. n. 146 del 29.04.2020<br>Registro - dichiarazione frequenza/profitto, trasmessi con pec del 07.10.2020. | 20 |
| | | | | 10 | Politecnico di Bari- Dipartimento di Architettura, Costruzione e Design (ArCoD)<br>"Corso ARPA Puglia 2022"<br>Date: 22 e 27.09.2022 | |



135

| N. ISCRIZIONE ENTECA | DATA PUBBLICAZIONE IN ENTECA (da cui decorrono i 5 anni) | NOME | COGNOME | N. ORE | ENTE DI FORMAZIONE/TITOLO DEL CORSO SOSTENUTO/DATA/ESTREMI ATTO AUTORIZZATIVO/ESTREMI TRASMISSIONE DOCUMENTAZIONE | N. ORE TOT |
|---|---|---|---|---|---|---|
| | | | | | Autorizzato dalla Regione Puglia con DD. n. 150 del 03.05.2022<br>Registro e attestati trasmessi con PEC del 10.10.2022 | |
| 6419 | 10/12/2018 | LUIGI | VITUCCI | 10 | Dipartimento di Scienze dell'Ingegneria e dell'Architettura - (ICAR) del Politecnico di Bari in collaborazione con l'Ordine degli Ingegneri della Provincia di Bari<br>ACUSTICA AMBIENTALE ARPA PUGLIA - Modulo 1 e Modulo 2<br>Data 15-16.09.2020<br>Autorizzato con DD. n. 146 del 29.04.2020<br>Registro - dichiarazione frequenza/profitto, trasmessi con pec del 07.10.2020. | 10 |
| 6505 | 10/12/2018 | ANTONIO | CAPONE | 8 | SONTRAINING S.r.l.s.<br>La valutazione di impatto acustico anche alla luce della nuova normativa UNI 12354-4 – sviluppo di casi pratici<br>Date: 08.10.2020;<br>Autorizzato dalla Regione Campania con Det. N. 340 del 19.08.2020.<br>Dichiarazione frequenza/profitto, trasmesso con pec del 09.10.2020. | 8 |
| 6603 | 10/12/2018 | ANTONIO | ANTONELLI | 8 | Ordine degli Ingegneri della Provincia di Barletta-Andria-Trani<br>Acustica edilizia<br>Date: 23-25.09.2020<br>Autorizzato con DD. n. 253 del 19.08.2020<br>Registro - dichiarazione frequenza/profitto, trasmessi con pec del 07-13.10.2020. | 32 |
| | | | | 8 | Ordine degli Architetti di Roma e Provincia<br>"La qualità acustica degli ambienti confinati"<br>Date: dal 19 al 26.01.2021<br>Autorizzato dalla Regione Lazio con DD. n. G00048 del 09.01.2021<br>Documentazione ricevuta con PEC del 20.04.2022 | |
| | | | | 4 | Meccanotecnica Umbra Academy<br>"Valutazione di impatto acustico di un impianto sportivo per il tiro a volo"<br>Data: 22.09.2022<br>Autorizzato dalla Regione Umbria con DD. n. 2514 del 10.03.2022<br>Documentazione ricevuta con PEC del 23.09.2022 | |
| | | | | 4 | Meccanotecnica Umbra Academy<br>"La tutela della qualità acustica delle zone silenziose in ambito urbano e in aperta campagna"<br>Data: 18.11.2022<br>Riconosciuto dalla Regione Umbria con DD N. 2515 del 10/03/2022<br>Documentazione ricevuta con PEC del 21.11.2022 | |
| | | | | 4 | MECCANOTECNICA UMBRA ACADEMY<br>"Piani di risanamento acustico di reti infrastrutturali"<br>Data: 02.12.2022 | |



136

| N. ISCRIZIONE ENTECA | DATA PUBBLICAZIONE IN ENTECA (da cui decorrono i 5 anni) | NOME | COGNOME | N. ORE | ENTE DI FORMAZIONE/TITOLO DEL CORSO SOSTENUTO/DATA/ESTREMI ATTO AUTORIZZATIVO/ESTREMI TRASMISSIONE DOCUMENTAZIONE | N. ORE TOT |
|---|---|---|---|---|---|---|
| | | | | | Riconosciuto dalla Regione Umbria con DD. n. 2516 del 10.03.2022<br>Documentazione ricevuta con PEC del 05.12.2022 | |
| | | | | 4 | E-TRAIN srl<br>"Normativa su fonoisolamento. Nuova UNI 11175 sulla progettazione dei requisiti acustici passivi degli edifici"<br>Data: 23.02.2023<br>Autorizzato dalla Regione Marche con DD. n. 175 del 24.03.2022<br>Documentazione ricevuta con PEC del 16.03.2023 | |
| 10916 | 05/08/2019 | VITO ANGELO | BARILE | 8 | Ordine degli Ingegneri della Provincia di Barletta-Andria-Trani<br>Acustica edilizia<br>Date: 23-25.09.2020<br>Autorizzato con DD. n. 253 del 19.08.2020<br>Registro - dichiarazione frequenza/profitto, trasmessi con pec del 07-13.10.2020. | 25 |
| | | | | 5 | Politecnico di Bari<br>"Acustica forense ed ambientale"<br>Data: 19.09.2022<br>Autorizzato dalla Regione Puglia con DD. n. 150 del 03.05.2022<br>Registro ricevuto con PEC del 23.09.2022 | |
| | | | | 12 | E-Train srl<br>"Valutazione previsionale di impatto acustico"<br>Date: dal 13 al 27.03.2023<br>Autorizzato dalla Regione Marche con DD. n. 48 del 27.01.2023<br>Documentazione ricevuta con PEC del 21.04.2023 | |
| 6672 | 10/12/2018 | VITO MARIA | CONVERTINI | 8 | Ordine degli Ingegneri della Provincia di Barletta-Andria-Trani<br>Acustica edilizia<br>Date: 23-25.09.2020<br>Autorizzato con DD. n. 253 del 19.08.2020<br>Registro - dichiarazione frequenza/profitto, trasmessi con pec del 07-13.10.2020. | 8 |
| 10912 | 05/08/2019 | MAURIZIO | CATAPAN0 | 8 | Ordine degli Ingegneri della Provincia di Barletta-Andria-Trani<br>Acustica edilizia<br>Date: 23-25.09.2020<br>Autorizzato con DD. n. 253 del 19.08.2020<br>Registro - dichiarazione frequenza/profitto, trasmessi con pec del 07-13.10.2020. | 8 |
| 6976 | 10/12/2018 | ROLANDO | DI LORENZO | 8 | Ordine degli Ingegneri della Provincia di Barletta-Andria-Trani<br>Acustica edilizia<br>Date: 23-25.09.2020<br>Autorizzato con DD. n. 253 del 19.08.2020 | 16 |



137

| N. ISCRIZIONE ENTECA | DATA PUBBLICAZIONE IN ENTECA (da cui decorrono i 5 anni) | NOME | COGNOME | N. ORE | ENTE DI FORMAZIONE/TITOLO DEL CORSO SOSTENUTO/DATA/ESTREMI ATTO AUTORIZZATIVO/ESTREMI TRASMISSIONE DOCUMENTAZIONE | N. ORE TOT |
|---|---|---|---|---|---|---|
| | | | | | Registro - dichiarazione frequenza/profitto, trasmessi con pec del 07-13.10.2020. | |
| | | | | 8 | Fondazione Architetti - Centro Studi e Ricerche Professione Architetto<br>"Valutazione di impatto acustico: previsionale e post-operam"<br>Date: 13 e 15.12.2022<br>Autorizzato dalla Regione Abruzzo con atto prot. 0480065/22 del 09/11/2022<br>Documentazione ricevuta con PEC del 17.01.2023 | |
| 6467 | 10/12/2018 | GIOVANNA | DIFINO | 8 | Ordine degli Ingegneri della Provincia di Barletta-Andria-Trani<br>Acustica edilizia<br>Date: 23-25.09.2020<br>Autorizzato con DD. n. 253 del 19.08.2020<br>Registro - dichiarazione frequenza/profitto, trasmessi con pec del 07-13.10.2020. | 8 |
| 6666 | 10/12/2018 | FERNANDO | RICCIO | 8 | Ordine degli Ingegneri della Provincia di Barletta-Andria-Trani<br>Acustica edilizia<br>Date: 23-25.09.2020<br>Autorizzato con DD. n. 253 del 19.08.2020<br>Registro - dichiarazione frequenza/profitto, trasmessi con pec del 07-13.10.2020. | 23 |
| | | | | 5 | Politecnico di Bari- Diaprtimento ArCOD<br>"Acustica architettonica ed impianti"<br>Data: 28.10.2022<br>Autorizzato dalla Regione Puglia con DD. n.150 del 03.05.2022<br>Registro trasmesso con PEC del 03.11.2022 | |
| | | | | 10 | Politecnico di Bari e Ordine Ingg. di Bari<br>"Acustica ambientale ed architettonica"<br>Date: 14 e 18.11.2022<br>Autorizzato dalla Regione Puglia con DD. N. 150 del 03.05.2022<br>Registro trasmesso con PEC del 29.11.2022 | |
| 6963 | 10/12/2018 | VITO | GOFFREDO | 8 | Ordine degli Ingegneri della Provincia di Barletta-Andria-Trani<br>Acustica edilizia<br>Date: 23-25.09.2020<br>Autorizzato con DD. n. 253 del 19.08.2020<br>Registro - dichiarazione frequenza/profitto, trasmessi con pec del 07-13.10.2020. | 8 |
| 10958 | 05/09/2019 | MARIO | LOSITO | 8 | Ordine degli Ingegneri della Provincia di Barletta-Andria-Trani<br>Acustica edilizia<br>Date: 23-25.09.2020<br>Autorizzato con DD. n. 253 del 19.08.2020<br>Registro - dichiarazione frequenza/profitto, trasmessi con pec del 07- | 18 |



138

| N. ISCRIZIONE ENTECA | DATA PUBBLICAZIONE IN ENTECA (da cui decorrono i 5 anni) | NOME | COGNOME | N. ORE | ENTE DI FORMAZIONE/TITOLO DEL CORSO SOSTENUTO/DATA/ESTREMI ATTO AUTORIZZATIVO/ESTREMI TRASMISSIONE DOCUMENTAZIONE | N. ORE TOT |
|---|---|---|---|---|---|---|
| | | | | | 13.10.2020. | |
| | | | | 5 | Politecnico di Bari<br>"Acustica forense ed ambientale"<br>Data: 19.09.2022<br>Autorizzato dalla Regione Puglia con DD. n. 150 del 03.05.2022<br>Registro ricevuto con PEC del 23.09.2022 | |
| | | | | 5 | Politecnico di Bari<br>"Acustica ambientale"<br>Data: 07.11.2022<br>Autorizzato dalla Regione Puglia con DD. n. 150 del 03.05.22<br>Registro trasmesso con PEC del 11.11.2022 | |
| 6685 | 10/12/2018 | NICOLA | PIRRONTI | 8 | Ordine degli Ingegneri della Provincia di Barletta-Andria-Trani<br>Acustica edilizia<br>Date: 23-25.09.2020<br>Autorizzato con DD. n. 253 del 19.08.2020<br>Registro - dichiarazione frequenza/profitto, trasmessi con pec del 07-13.10.2020. | 18 |
| | | | | 5 | Son Training srls<br>"Prove di rumorosità su gruppi pompanti e impianti industriali in banda di ottave con soluzioni progettuali"<br>Data: 20.10.2022<br>Autorizzato dalla Regione Campania con DD. n. 559 del 29.09.2022<br>Documentazione ricevuta con PEC del 21.10.2022 | |
| | | | | 5 | SONTRAINING S.r.l.s<br>"Acustica Architettonica negli spazi multifunzionali dedicati alla musica e alla parola"<br>Data: 27.10.2022<br>Autorizzato dalla Regione Campania con DD. N. 623 del 18.10.2022<br>Documentazione ricevuta con PEC del 27.10.2022 | |
| 6942 | 10/12/2018 | ORAZIO FRANCESCO | RICCI | 8 | Ordine degli Ingegneri della Provincia di Barletta-Andria-Trani<br>Acustica edilizia<br>Date: 23-25.09.2020<br>Autorizzato con DD. n. 253 del 19.08.2020<br>Registro - dichiarazione frequenza/profitto, trasmessi con pec del 07-13.10.2020. | 14 |
| | | | | 6 | Ordine degli Ingegneri della provincia di Verona<br>"Acustica forense: ruolo e prerogative del consulente d'ufficio e di parte"<br>Date: 22 e 29.10.2021<br>Autorizzato con Decreto ARPAV n.175 del 3.06.2019.<br>Documentazione ricevuta con PEC del 29.11.2021 | |



139

| N. ISCRIZIONE ENTECA | DATA PUBBLICAZIONE IN ENTECA (da cui decorrono i 5 anni) | NOME | COGNOME | N. ORE | ENTE DI FORMAZIONE/TITOLO DEL CORSO SOSTENUTO/DATA/ESTREMI ATTO AUTORIZZATIVO/ESTREMI TRASMISSIONE DOCUMENTAZIONE | N. ORE TOT |
|---|---|---|---|---|---|---|
| 6687 | 10/12/2018 | ANTONIO | RICCIO | 8 | Ordine degli Ingegneri della Provincia di Barletta-Andria-Trani<br>Acustica edilizia<br>Date: 23-25.09.2020<br>Autorizzato con DD. n. 253 del 19.08.2020<br>Registro - dichiarazione frequenza/profitto, trasmessi con pec del 07-13.10.2020. | 23 |
| | | | | 5 | Politecnico di Bari- Diaprtimento ArCOD<br>"Acustica architettonica ed impianti"<br>Data: 28.10.2022<br>Autorizzato dalla Regione Puglia con DD. n.150 del 03.05.2022<br>Registro trasmesso con PEC del 03.11.2022 | |
| | | | | 10 | Politecnico di Bari e Ordine Ingg. di Bari<br>"Acustica ambientale ed architettonica"<br>Date: 14 e 18.11.2022<br>Autorizzato dalla Regione Puglia con DD. N. 150 del 03.05.2022<br>Registro trasmesso con PEC del 29.11.2022 | |
| 6585 | 10/12/2018 | ONOFRIO | SCATTARELLI | 8 | Ordine degli Ingegneri della Provincia di Barletta-Andria-Trani<br>Acustica edilizia<br>Date: 23-25.09.2020<br>Autorizzato con DD. n. 253 del 19.08.2020<br>Registro dichiarazione frequenza/profitto, trasmessi con pec del 07-13.10.2020. | 30 |
| | | | | 10 | Politecnico di Bari<br>Metrologia-2021<br>Date: 5 e 8.10.2021<br>Riconosciuto dalla Regione Puglia con DD. n. 130 del 06.04.2021<br>Registro inviato con PEC del 14.10.2021 | |
| | | | | 4 | E-TRAIN srl<br>"Criteri Ambientali Minimi, comfort acustico e classificazione acustica edifici"<br>Data: 09.11.2022<br>Riconosciuto dalla Regione Puglia con DD. n. 360 del 18.10.2022<br>Registro trasmesso con PEC del 23.11.2022 | |
| | | | | 8 | E-TRAIN srl<br>"La valutazione di impatto acustico: casi studio (previsionale e post operam)"<br>Date: 20 e 27.10.2022<br>Autorizzato dalla Regione Marche con DD. n. 175 del 24.03.2022<br>Documentazione ricevuta con PEC del 10.02.2023 | |
| 6568 | 10/12/2018 | VINCENZA | SIGNORILE | 8 | Ordine degli Ingegneri della Provincia di Barletta-Andria-Trani<br>Acustica edilizia<br>Date: 23-25.09.2020<br>Autorizzato con DD. n. 253 del 19.08.2020 | 30 |



140

| N. ISCRIZIONE ENTECA | DATA PUBBLICAZIONE IN ENTECA (da cui decorrono i 5 anni) | NOME | COGNOME | N. ORE | ENTE DI FORMAZIONE/TITOLO DEL CORSO SOSTENUTO/DATA/ESTREMI ATTO AUTORIZZATIVO/ESTREMI TRASMISSIONE DOCUMENTAZIONE | N. ORE TOT |
|---|---|---|---|---|---|---|
| | | | | | Registro - dichiarazione frequenza/profitto, trasmessi con pec del 07-13.10.2020. | |
| | | | | 10 | Politecnico di Bari<br>Metrologia-2021<br>Date: 5 e 8.10.2021<br>Riconosciuto dalla Regione Puglia con DD. n. 130 del 06.04.2021<br>Registro inviato con PEC del 14.10.2021 | |
| | | | | 4 | E-TRAIN srl<br>“Criteri Ambientali Minimi, comfort acustico e classificazione acustica edifici”<br>Data: 09.11.2022<br>Riconosciuto dalla Regione Puglia con DD. n. 360 del 18.10.2022<br>Registro trasmesso con PEC del 23.11.2022 | |
| | | | | 8 | E-TRAIN srl<br>“La valutazione di impatto acustico: casi studio (previsionale e post operam)”<br>Date: 20 e 27.10.2022<br>Autorizzato dalla Regione Marche con DD. n. 175 del 24.03.2022<br>Documentazione ricevuta con PEC del 15.03.2023 | |
| 6968 | 10/12/2018 | GIUSEPPE | STRANIERI | 8 | Ordine degli Ingegneri della Provincia di Barletta-Andria-Trani<br>Acustica edilizia<br>Date: 23-25.09.2020<br>Autorizzato con DD. n. 253 del 19.08.2020<br>Registro - dichiarazione frequenza/profitto, trasmessi con pec del 07-13.10.2020. | 8 |
| 6595 | 10/12/2018 | GIANFRANCO | GIROLAMO | 5 | SONTRAINING S.r.l.s.<br>Modelli di previsione acustica. Corso sull’utilizzo dei software di simulazione – esempi pratici<br>Date: 25.09.2020;<br>Autorizzato dalla Regione Campania con Det. N. 340 del 19.08.2020.<br>Dichiarazione frequenza/profitto, trasmesso con pec del 30.10.2020. | 9 |
| | | | | 4 | E-TRAIN srl<br>“Il contenzioso in acustica. Casi studio”<br>Data: 01.12.2021<br>Autorizzato dalla Regione Emilia Romagna con DD. N.22736 del 25.11.2021<br>Documentazione ricevuta con PEC del 03.01.2022 | |
| 6931 | 10/12/2018 | MARCO | CANNONE | 12 | E-TRAIN SRL<br>Valutazione previsionale di impatto acustico<br>Date: 28.09.2020 – 5-12.10.2020<br>Autorizzato con DD. n.252 del 19.08.2020<br>Attestato frequenza/profitto trasmesso con pec del 23.10.2020. | 12 |



141

| N. ISCRIZIONE ENTECA | DATA PUBBLICAZIONE IN ENTECA (da cui decorrono i 5 anni) | NOME | COGNOME | N. ORE | ENTE DI FORMAZIONE/TITOLO DEL CORSO SOSTENUTO/DATA/ESTREMI ATTO AUTORIZZATIVO/ESTREMI TRASMISSIONE DOCUMENTAZIONE | N. ORE TOT |
|---|---|---|---|---|---|---|
| 6486 | 10/12/2018 | FRANCO | LATROFA | 12 | E-TRAIN SRL<br>Valutazione previsionale di impatto acustico<br>Date: 28.09.2020 – 5-12.10.2020<br>Autorizzato con DD. n.252 del 19.08.2020<br>Attestato frequenza/profitto trasmesso con pec del 23.10.2020. | 32 |
| | | | | 10 | Politecnico di Bari<br>“Acustica Ambientale”<br>Date: 15 e 19.11.2021<br>Autorizzato con DD. N. 130 del 06.04.2021 della Regione Puglia<br>Registro ricevuto con PEC del 29.11.2021 | |
| | | | | 5 | Politecnico di Bari<br>“Acustica in ambiente di lavoro”<br>Data: 30.09.2022<br>Autorizzato dalla Regione Puglia con DD. n. 150 del 03.05.2022<br>Registro trasmesso con PEC del 05.10.2022 | |
| | | | | 5 | Politecnico di Bari<br>“Acustica ambientale”<br>Data: 07.11.2022<br>Autorizzato dalla Regione Puglia con DD. n. 150 del 03.05.22<br>Registro trasmesso con PEC del 11.11.2022 | |
| 6833 | 10/12/2018 | LUCIANO GIUSEPPE | MANGIA | 12 | E-TRAIN SRL<br>Valutazione previsionale di impatto acustico<br>Date: 28.09.2020 – 5-12.10.2020<br>Autorizzato con DD. n.252 del 19.08.2020<br>Attestato frequenza/profitto trasmesso con pec del 23.10.2020. | 12 |
| 6626 | 10/12/2018 | MARTINO | SCARAFILE | 12 | E-TRAIN SRL<br>Valutazione previsionale di impatto acustico<br>Date: 28.09.2020 – 5-12.10.2020<br>Autorizzato con DD. n.252 del 19.08.2020<br>Attestato frequenza/profitto trasmesso con pec del 23.10.2020. | 24 |
| | | | | 12 | Centro Italiano per l'Ambiente e la Cultura APS & Noesi Evolution S.r.l.<br>“Strumentazioni, software e prodotti innovativi per la misura e l'elaborazione sonora”<br>Date: 23 e 24.11.2021<br>Autorizzato dalla Regione Campania con DD. n. 4 del 05.06.2019<br>Documentazione ricevuta con PEC del 06.05.2022 | |
| 6935 | 10/12/2018 | LUCA | TAGLIENTE | 5 | SONTRAINING S.r.l.s.<br>Analisi dettagliata di tutti i parametri acustici da misurare in ambiente<br>Date: 13.11.2020;<br>Autorizzato dalla Regione Campania con Det. N. 340 del 19.08.2020. | 15 |



142

| N. ISCRIZIONE ENTECA | DATA PUBBLICAZIONE IN ENTECA (da cui decorrono i 5 anni) | NOME | COGNOME | N. ORE | ENTE DI FORMAZIONE/TITOLO DEL CORSO SOSTENUTO/DATA/ESTREMI ATTO AUTORIZZATIVO/ESTREMI TRASMISSIONE DOCUMENTAZIONE | N. ORE TOT |
|---|---|---|---|---|---|---|
| | | | | | Dichiarazione frequenza/profitto, trasmesso con pec del 17.11.2020. | |
| | | | | 5 | SONTRAINING S.r.l.s.<br>La Classificazione Acustica del territorio comunale e norme di attuazione della pianificazione allo sviluppo in maniera sostenibile.<br>Date: 26.02.2021;<br>Autorizzato dalla Regione Campania con Det. N.1 del 11.01.2021.<br>Dichiarazione frequenza/profitto, trasmesso con pec del 04.03.2021. | |
| | | | | 5 | SON TRAINING S.r.l.s.<br>La bonifica acustica negli ambienti di lavoro: progettazione, metodi ed esempi applicativi – il piano aziendale di riduzione dell'esposizione al rumore (PARE).<br>Date: 05.02.2021<br>DD. n.11 del 21.01.2021<br>Registro tx con Pec del 19.02.2021 ed integrato con Pec del 30.03.2021<br>(dichiarazione frequenza/profitto) | |
| 6889 | 10/12/2018 | ALBERTO ANTONIO | ANTICO | 12 | Ordine Ingegneri di Lecce<br>Acustica Forense<br>Date : 26-28-10.2020 e 4.11.2020<br>Registro - dichiarazione frequenza/profitto, trasmessi con pec del 19.11.2020 | 24 |
| | | | | 12 | Ordine degli Ingegneri di Lecce<br>"Addestramento all'uso di software previsionali ray-tracing per la valutazione di impatto acustico"<br>Date: dal 19 al 28.09.2022<br>Autorizzato dalla Regione Puglia con dd. n. 280 del 05.08.2022<br>Registro ricevuto con PEC del 25.10.2022 | |
| 6777 | 10/12/2018 | CARLO | CARAFA | 12 | Ordine Ingegneri di Lecce<br>Acustica Forense<br>Date : 26-28-10.2020 e 4.11.2020<br>Registro - dichiarazione frequenza/profitto, trasmessi con pec del 19.11.2020 | 32 |
| | | | | 8 | Ordine degli Ingegneri della Provincia di Lecce<br>"Acustica forense"<br>Date: 07 e 09.12.2021<br>Autorizzato dalla Regione nPuglia con DD. n. 486 del 25.11.2021<br>Registro ricevuto con PEC del 23.12.2021 | |
| | | | | 12 | Ordine degli Ingegneri di Lecce<br>"Addestramento all'uso di software previsionali ray-tracing per la valutazione di impatto acustico"<br>Date: dal 19 al 28.09.2022<br>Autorizzato dalla Regione Puglia con dd. n. 280 del 05.08.2022<br>Registro ricevuto con PEC del 25.10.2022 | |



143

| N. ISCRIZIONE ENTECA | DATA PUBBLICAZIONE IN ENTECA (da cui decorrono i 5 anni) | NOME | COGNOME | N. ORE | ENTE DI FORMAZIONE/TITOLO DEL CORSO SOSTENUTO/DATA/ESTREMI ATTO AUTORIZZATIVO/ESTREMI TRASMISSIONE DOCUMENTAZIONE | N. ORE TOT |
|---|---|---|---|---|---|---|
| 6864 | 10/12/2018 | PAOLO | CASCIARO | 12 | Ordine Ingegneri di Lecce<br>Acustica Forense<br>Date : 26-28-10.2020 e 4.11.2020<br>Registro - dichiarazione frequenza/profitto, trasmessi con pec del 19.11.2020 | 32 |
| | | | | 8 | Ordine degli Ingegneri della Provincia di Lecce<br>“Acustica forense”<br>Date: 07 e 09.12.2021<br>Autorizzato dalla Regione nPuglia con DD. n. 486 del 25.11.2021<br>Registro ricevuto con PEC del 23.12.2021 | |
| | | | | 12 | Ordine degli Ingegneri di Lecce<br>“Addestramento all’uso di software previsionali ray-tracing per la valutazione di impatto acustico”<br>Date: dal 19 al 28.09.2022<br>Autorizzato dalla Regione Puglia con dd. n. 280 del 05.08.2022<br>Registro ricevuto con PEC del 25.10.2022 | |
| 6820 | 10/12/2018 | SANTO CARLO | CASSIANO | 12 | Ordine Ingegneri di Lecce<br>Acustica Forense<br>Date : 26-28-10.2020 e 4.11.2020<br>Registro - dichiarazione frequenza/profitto, trasmessi con pec del 19.11.2020 | 32 |
| | | | | 8 | Ordine degli Ingegneri della Provincia di Lecce<br>“Acustica forense”<br>Date: 07 e 09.12.2021<br>Autorizzato dalla Regione nPuglia con DD. n. 486 del 25.11.2021<br>Registro ricevuto con PEC del 23.12.2021 | |
| | | | | 12 | Ordine degli Ingegneri di Lecce<br>“Addestramento all’uso di software previsionali ray-tracing per la valutazione di impatto acustico”<br>Date: dal 19 al 28.09.2022<br>Autorizzato dalla Regione Puglia con dd. n. 280 del 05.08.2022<br>Registro ricevuto con PEC del 25.10.2022 | |
| 6793 | 10/12/2018 | ALESSANDRO | CONGEDI | 12 | Ordine Ingegneri di Lecce<br>Acustica Forense<br>Date : 26-28-10.2020 e 4.11.2020<br>Registro - dichiarazione frequenza/profitto, trasmessi con pec del 19.11.2020 | 32 |
| | | | | 8 | Ordine degli Ingegneri della Provincia di Lecce<br>“Acustica forense”<br>Date: 07 e 09.12.2021<br>Autorizzato dalla Regione nPuglia con DD. n. 486 del 25.11.2021<br>Registro ricevuto con PEC del 23.12.2021 | |



144

| N. ISCRIZIONE ENTECA | DATA PUBBLICAZIONE IN ENTECA (da cui decorrono i 5 anni) | NOME | COGNOME | N. ORE | ENTE DI FORMAZIONE/TITOLO DEL CORSO SOSTENUTO/DATA/ESTREMI ATTO AUTORIZZATIVO/ESTREMI TRASMISSIONE DOCUMENTAZIONE | N. ORE TOT |
|---|---|---|---|---|---|---|
| | | | | 12 | Ordine degli Ingegneri di Lecce<br>“Addestramento all’uso di software previsionali ray-tracing per la valutazione di impatto acustico”<br>Date: dal 19 al 28.09.2022<br>Autorizzato dalla Regione Puglia con dd. n. 280 del 05.08.2022<br>Registro ricevuto con PEC del 25.10.2022 | |
| 6924 | 10/12/2018 | LORENZO DANIELE | DE FABRIZIO | 12 | Ordine Ingegneri di Lecce<br>Acustica Forense<br>Date : 26-28-10.2020 e 4.11.2020<br>Registro - dichiarazione frequenza/profitto, trasmessi con pec del 19.11.2020 | 32 |
| | | | | 8 | Ordine degli Ingegneri della Provincia di Lecce<br>“Acustica forense”<br>Date: 07 e 09.12.2021<br>Autorizzato dalla Regione Puglia con DD. n. 486 del 25.11.2021<br>Registro ricevuto con PEC del 23.12.2021 | |
| | | | | 12 | Ordine degli Ingegneri di Lecce<br>“Addestramento all’uso di software previsionali ray-tracing per la valutazione di impatto acustico”<br>Date: dal 19 al 28.09.2022<br>Autorizzato dalla Regione Puglia con dd. n. 280 del 05.08.2022<br>Registro ricevuto con PEC del 25.10.2022 | |
| 6796 | 10/12/2018 | CARLO | DE LORENZIS | 12 | Ordine Ingegneri di Lecce<br>Acustica Forense<br>Date : 26-28-10.2020 e 4.11.2020<br>Registro - dichiarazione frequenza/profitto, trasmessi con pec del 19.11.2020 | 24 |
| | | | | 12 | Ordine degli Ingegneri di Lecce<br>“Addestramento all’uso di software previsionali ray-tracing per la valutazione di impatto acustico”<br>Date: dal 19 al 28.09.2022<br>Autorizzato dalla Regione Puglia con dd. n. 280 del 05.08.2022<br>Registro ricevuto con PEC del 25.10.2022 | |
| 6813 | 10/12/2018 | FABIO | DE PASCALIS | 12 | Ordine Ingegneri di Lecce<br>Acustica Forense<br>Date : 26-28-10.2020 e 4.11.2020<br>Registro - dichiarazione frequenza/profitto, trasmessi con pec del 19.11.2020 | 32 |
| | | | | 8 | Ordine degli Ingegneri della Provincia di Lecce<br>“Acustica forense”<br>Date: 07 e 09.12.2021<br>Autorizzato dalla Regione Puglia con DD. n. 486 del 25.11.2021<br>Registro ricevuto con PEC del 23.12.2021 | |

| N. ISCRIZIONE ENTECA | DATA PUBBLICAZIONE IN ENTECA (da cui decorrono i 5 anni) | NOME | COGNOME | N. ORE | ENTE DI FORMAZIONE/TITOLO DEL CORSO SOSTENUTO/DATA/ESTREMI ATTO AUTORIZZATIVO/ESTREMI TRASMISSIONE DOCUMENTAZIONE | N. ORE TOT |
|---|---|---|---|---|---|---|
| | | | | 12 | Ordine degli Ingegneri di Lecce<br>“Addestramento all’uso di software previsionali ray-tracing per la valutazione di impatto acustico”<br>Date: dal 19 al 28.09.2022<br>Autorizzato dalla Regione Puglia con dd. n. 280 del 05.08.2022<br>Registro ricevuto con PEC del 25.10.2022 | |
| 6893 | 10/12/2018 | LORENZO | DE PASCALIS | 12 | Ordine Ingegneri di Lecce<br>Acustica Forense<br>Date : 26-28-10.2020 e 4.11.2020<br>Registro - dichiarazione frequenza/profitto, trasmessi con pec del 19.11.2020 | 32 |
| | | | | 8 | Ordine degli Ingegneri della Provincia di Lecce<br>“Acustica forense”<br>Date: 07 e 09.12.2021<br>Autorizzato dalla Regione Puglia con DD. n. 486 del 25.11.2021<br>Registro ricevuto con PEC del 23.12.2021 | |
| | | | | 12 | Ordine degli Ingegneri di Lecce<br>“Addestramento all’uso di software previsionali ray-tracing per la valutazione di impatto acustico”<br>Date: dal 19 al 28.09.2022<br>Autorizzato dalla Regione Puglia con dd. n. 280 del 05.08.2022<br>Registro ricevuto con PEC del 25.10.2022 | |
| 6812 | 10/12/2018 | ALBERTO | DE PASCALIS | 12 | Ordine Ingegneri di Lecce<br>Acustica Forense<br>Date : 26-28-10.2020 e 4.11.2020<br>Registro - dichiarazione frequenza/profitto, trasmessi con pec del 19.11.2020 | 32 |
| | | | | 8 | Ordine degli Ingegneri della Provincia di Lecce<br>“Acustica forense”<br>Date: 07 e 09.12.2021<br>Autorizzato dalla Regione Puglia con DD. n. 486 del 25.11.2021<br>Registro ricevuto con PEC del 23.12.2021 | |
| | | | | 12 | Ordine degli Ingegneri di Lecce<br>“Addestramento all’uso di software previsionali ray-tracing per la valutazione di impatto acustico”<br>Date: dal 19 al 28.09.2022<br>Autorizzato dalla Regione Puglia con dd. n. 280 del 05.08.2022<br>Registro ricevuto con PEC del 25.10.2022 | |
| 6845 | 10/12/2018 | STEFANO | DE SANTIS | 12 | Ordine Ingegneri di Lecce<br>Acustica Forense<br>Date : 26-28-10.2020 e 4.11.2020<br>Registro - dichiarazione frequenza/profitto, trasmessi con pec del 19.11.2020 | 32 |

| N. ISCRIZIONE ENTECA | DATA PUBBLICAZIONE IN ENTECA (da cui decorrono i 5 anni) | NOME | COGNOME | N. ORE | ENTE DI FORMAZIONE/TITOLO DEL CORSO SOSTENUTO/DATA/ESTREMI ATTO AUTORIZZATIVO/ESTREMI TRASMISSIONE DOCUMENTAZIONE | N. ORE TOT |
|---|---|---|---|---|---|---|
| | | | | 8 | Ordine degli Ingegneri della Provincia di Lecce<br>“Acustica forense”<br>Date: 07 e 09.12.2021<br>Autorizzato dalla Regione Puglia con DD. n. 486 del 25.11.2021<br>Registro ricevuto con PEC del 23.12.2021 | |
| | | | | 12 | Ordine degli Ingegneri di Lecce<br>“Addestramento all’uso di software previsionali ray-tracing per la valutazione di impatto acustico”<br>Date: dal 19 al 28.09.2022<br>Autorizzato dalla Regione Puglia con dd. n. 280 del 05.08.2022<br>Registro ricevuto con PEC del 25.10.2022 | |
| 6892 | 10/12/2018 | ANTONIO | FILONI | 12 | Ordine Ingegneri di Lecce<br>Acustica Forense<br>Date : 26-28-10.2020 e 4.11.2020<br>Registro - dichiarazione frequenza/profitto, trasmessi con pec del 19.11.2020 | 32 |
| | | | | 8 | Ordine degli Ingegneri della Provincia di Lecce<br>“Acustica forense”<br>Date: 07 e 09.12.2021<br>Autorizzato dalla Regione Puglia con DD. n. 486 del 25.11.2021<br>Registro ricevuto con PEC del 23.12.2021 | |
| | | | | 12 | Ordine degli Ingegneri di Lecce<br>“Addestramento all’uso di software previsionali ray-tracing per la valutazione di impatto acustico”<br>Date: dal 19 al 28.09.2022<br>Autorizzato dalla Regione Puglia con dd. n. 280 del 05.08.2022<br>Registro ricevuto con PEC del 25.10.2022 | |
| 6870 | 10/12/2018 | MARCO | FUMAROLA | 12 | Ordine Ingegneri di Lecce<br>Acustica Forense<br>Date : 26-28-10.2020 e 4.11.2020<br>Registro - dichiarazione frequenza/profitto, trasmessi con pec del 19.11.2020 | 12 |
| 6890 | 10/12/2018 | MARIELLA | GRECO | 12 | Ordine Ingegneri di Lecce<br>Acustica Forense<br>Date : 26-28-10.2020 e 4.11.2020<br>Registro - dichiarazione frequenza/profitto, trasmessi con pec del 19.11.2020 | 32 |
| | | | | 8 | Ordine degli Ingegneri della Provincia di Lecce<br>“Acustica forense”<br>Date: 07 e 09.12.2021<br>Autorizzato dalla Regione Puglia con DD. n. 486 del 25.11.2021<br>Registro ricevuto con PEC del 23.12.2021 | |



147

| N. ISCRIZIONE ENTECA | DATA PUBBLICAZIONE IN ENTECA (da cui decorrono i 5 anni) | NOME | COGNOME | N. ORE | ENTE DI FORMAZIONE/TITOLO DEL CORSO SOSTENUTO/DATA/ESTREMI ATTO AUTORIZZATIVO/ESTREMI TRASMISSIONE DOCUMENTAZIONE | N. ORE TOT |
|---|---|---|---|---|---|---|
| | | | | 12 | Ordine degli Ingegneri di Lecce<br>“Addestramento all’uso di software previsionali ray-tracing per la valutazione di impatto acustico”<br>Date: dal 19 al 28.09.2022<br>Autorizzato dalla Regione Puglia con dd. n. 280 del 05.08.2022<br>Registro ricevuto con PEC del 25.10.2022 | |
| 6794 | 10/12/2018 | NICOLA | LA TEGOLA | 12 | Ordine Ingegneri di Lecce<br>Acustica Forense<br>Date : 26-28-10.2020 e 4.11.2020<br>Registro - dichiarazione frequenza/profitto, trasmessi con pec del 19.11.2020 | 20 |
| | | | | 8 | Ordine degli Ingegneri della Provincia di Lecce<br>“Acustica forense”<br>Date: 07 e 09.12.2021<br>Autorizzato dalla Regione Puglia con DD. n. 486 del 25.11.2021<br>Registro ricevuto con PEC del 23.12.2021 | |
| 10956 | 05/09/2019 | FILIPPO | MARTI | 12 | Ordine Ingegneri di Lecce<br>Acustica Forense<br>Date : 26-28-10.2020 e 4.11.2020<br>Registro - dichiarazione frequenza/profitto, trasmessi con pec del 19.11.2020 | 12 |
| 6825 | 10/12/2018 | ROCCO | MORGANTE | 12 | Ordine Ingegneri di Lecce<br>Acustica Forense<br>Date : 26-28-10.2020 e 4.11.2020<br>Registro - dichiarazione frequenza/profitto, trasmessi con pec del 19.11.2020 | 32 |
| | | | | 8 | Ordine degli Ingegneri della Provincia di Lecce<br>“Acustica forense”<br>Date: 07 e 09.12.2021<br>Autorizzato dalla Regione Puglia con DD. n. 486 del 25.11.2021<br>Registro ricevuto con PEC del 23.12.2021 | |
| | | | | 12 | Ordine degli Ingegneri di Lecce<br>“Addestramento all’uso di software previsionali ray-tracing per la valutazione di impatto acustico”<br>Date: dal 19 al 28.09.2022<br>Autorizzato dalla Regione Puglia con dd. n. 280 del 05.08.2022<br>Registro ricevuto con PEC del 25.10.2022 | |
| 6844 | 10/12/2018 | STEFANO | NESTOLA | 12 | Ordine Ingegneri di Lecce<br>Acustica Forense<br>Date : 26-28-10.2020 e 4.11.2020<br>Registro - dichiarazione frequenza/profitto, trasmessi con pec del 19.11.2020 | 12 |
| 6861 | 10/12/2018 | MARCO | PISANELLO | 12 | Ordine Ingegneri di Lecce<br>Acustica Forense | 32 |



148

| N. ISCRIZIONE ENTECA | DATA PUBBLICAZIONE IN ENTECA (da cui decorrono i 5 anni) | NOME | COGNOME | N. ORE | ENTE DI FORMAZIONE/TITOLO DEL CORSO SOSTENUTO/DATA/ESTREMI ATTO AUTORIZZATIVO/ESTREMI TRASMISSIONE DOCUMENTAZIONE | N. ORE TOT |
|---|---|---|---|---|---|---|
| | | | | | Date : 26-28-10.2020 e 4.11.2020<br>Registro - dichiarazione frequenza/profitto, trasmessi con pec del 19.11.2020 | |
| | | | | 8 | Ordine degli Ingegneri della Provincia di Lecce<br>“Acustica forense”<br>Date: 07 e 09.12.2021<br>Autorizzato dalla Regione Puglia con DD. n. 486 del 25.11.2021<br>Registro ricevuto con PEC del 23.12.2021 | |
| | | | | 12 | Ordine degli Ingegneri di Lecce<br>“Addestramento all’uso di software previsionali ray-tracing per la valutazione di impatto acustico”<br>Date: dal 19 al 28.09.2022<br>Autorizzato dalla Regione Puglia con dd. n. 280 del 05.08.2022<br>Registro ricevuto con PEC del 25.10.2022 | |
| 6887 | 10/12/2018 | GIULIO | POLICO | 12 | Ordine Ingegneri di Lecce<br>Acustica Forense<br>Date : 26-28-10.2020 e 4.11.2020<br>Registro - dichiarazione frequenza/profitto, trasmessi con pec del 19.11.2020 | 32 |
| | | | | 8 | Ordine degli Ingegneri della Provincia di Lecce<br>“Acustica forense”<br>Date: 07 e 09.12.2021<br>Autorizzato dalla Regione Puglia con DD. n. 486 del 25.11.2021<br>Registro ricevuto con PEC del 23.12.2021 | |
| | | | | 12 | Ordine degli Ingegneri di Lecce<br>“Addestramento all’uso di software previsionali ray-tracing per la valutazione di impatto acustico”<br>Date: dal 19 al 28.09.2022<br>Autorizzato dalla Regione Puglia con dd. n. 280 del 05.08.2022<br>Registro ricevuto con PEC del 25.10.2022 | |
| 6930 | 10/12/2018 | MASSIMO | RAHO | 12 | Ordine Ingegneri di Lecce<br>Acustica Forense<br>Date : 26-28-10.2020 e 4.11.2020<br>Registro - dichiarazione frequenza/profitto, trasmessi con pec del 19.11.2020 | 32 |
| | | | | 8 | Ordine degli Ingegneri della Provincia di Lecce<br>“Acustica forense”<br>Date: 07 e 09.12.2021<br>Autorizzato dalla Regione Puglia con DD. n. 486 del 25.11.2021<br>Registro ricevuto con PEC del 23.12.2021 | |
| | | | | 12 | Ordine degli Ingegneri di Lecce<br>“Addestramento all’uso di software previsionali ray-tracing per la valutazione di impatto acustico” | |

| N. ISCRIZIONE ENTECA | DATA PUBBLICAZIONE IN ENTECA (da cui decorrono i 5 anni) | NOME | COGNOME | N. ORE | ENTE DI FORMAZIONE/TITOLO DEL CORSO SOSTENUTO/DATA/ESTREMI ATTO AUTORIZZATIVO/ESTREMI TRASMISSIONE DOCUMENTAZIONE | N. ORE TOT |
|---|---|---|---|---|---|---|
| | | | | | Date: dal 19 al 28.09.2022<br>Autorizzato dalla Regione Puglia con dd. n. 280 del 05.08.2022<br>Registro ricevuto con PEC del 25.10.2022 | |
| 4895 | 10/12/2018 | VITO | SABATO | 12 | Ordine Ingegneri di Lecce<br>Acustica Forense<br>Date : 26-28-10.2020 e 4.11.2020<br>Registro - dichiarazione frequenza/profitto, trasmessi con pec del 19.11.2020 | 32 |
| | | | | 8 | Ordine degli Ingegneri della Provincia di Lecce<br>"Acustica forense"<br>Date: 07 e 09.12.2021<br>Autorizzato dalla Regione Puglia con DD. n. 486 del 25.11.2021<br>Registro ricevuto con PEC del 23.12.2021 | |
| | | | | 12 | Ordine degli Ingegneri di Lecce<br>"Addestramento all'uso di software previsionali ray-tracing per la valutazione di impatto acustico"<br>Date: dal 19 al 28.09.2022<br>Autorizzato dalla Regione Puglia con dd. n. 280 del 05.08.2022<br>Registro ricevuto con PEC del 25.10.2022 | |
| 6934 | 10/12/2018 | STEFANO | SCIPPA | 12 | Ordine Ingegneri di Lecce<br>Acustica Forense<br>Date : 26-28-10.2020 e 4.11.2020<br>Registro - dichiarazione frequenza/profitto, trasmessi con pec del 19.11.2020 | 32 |
| | | | | 8 | Ordine degli Ingegneri della Provincia di Lecce<br>"Acustica forense"<br>Date: 07 e 09.12.2021<br>Autorizzato dalla Regione Puglia con DD. n. 486 del 25.11.2021<br>Registro ricevuto con PEC del 23.12.2021 | |
| | | | | 12 | Ordine degli Ingegneri di Lecce<br>"Addestramento all'uso di software previsionali ray-tracing per la valutazione di impatto acustico"<br>Date: dal 19 al 28.09.2022<br>Autorizzato dalla Regione Puglia con dd. n. 280 del 05.08.2022<br>Registro ricevuto con PEC del 25.10.2022 | |
| 6797 | 10/12/2018 | MARCO | SELLANI | 12 | Ordine Ingegneri di Lecce<br>Acustica Forense<br>Date : 26-28-10.2020 e 4.11.2020<br>Registro - dichiarazione frequenza/profitto, trasmessi con pec del 19.11.2020 | 35 |
| | | | | 8 | Ordine degli Ingegneri della Provincia di Lecce<br>"Acustica forense"<br>Date: 07 e 09.12.2021 | |

150

150

| N. ISCRIZIONE ENTECA | DATA PUBBLICAZIONE IN ENTECA (da cui decorrono i 5 anni) | NOME | COGNOME | N. ORE | ENTE DI FORMAZIONE/TITOLO DEL CORSO SOSTENUTO/DATA/ESTREMI ATTO AUTORIZZATIVO/ESTREMI TRASMISSIONE DOCUMENTAZIONE | N. ORE TOT |
|---|---|---|---|---|---|---|
| | | | | | Autorizzato dalla Regione Puglia con DD. n. 486 del 25.11.2021<br>Registro ricevuto con PEC del 23.12.2021 | |
| | | | | 3 | Associazione Assform<br>Uso del software NoiseWork<br>Data: 28.02.2022<br>Autorizzato dalla Regione Emilia Romagna con DD. n.2043 del 04.02.2022<br>Documentazione ricevuta con PEC del 07.03.2022 | |
| | | | | 12 | Ordine degli Ingegneri di Lecce<br>"Addestramento all'uso di software previsionali ray-tracing per la valutazione di impatto acustico"<br>Date: dal 19 al 28.09.2022<br>Autorizzato dalla Regione Puglia con dd. n. 280 del 05.08.2022<br>Registro ricevuto con PEC del 25.10.2022 | |
| 6878 | 10/12/2018 | SACHA ALEXANDRE | SORGE | 12 | Ordine Ingegneri di Lecce<br>Acustica Forense<br>Date : 26-28-10.2020 e 4.11.2020<br>Registro - dichiarazione frequenza/profitto, trasmessi con pec del 19.11.2020 | 12 |
| 6899 | 10/12/2018 | SILFRIDO | SPEDICATO | 12 | Ordine Ingegneri di Lecce<br>Acustica Forense<br>Date : 26-28-10.2020 e 4.11.2020<br>Registro - dichiarazione frequenza/profitto, trasmessi con pec del 19.11.2020 | 32 |
| | | | | 8 | Ordine degli Ingegneri della Provincia di Lecce<br>"Acustica forense"<br>Date: 07 e 09.12.2021<br>Autorizzato dalla Regione Puglia con DD. n. 486 del 25.11.2021<br>Registro ricevuto con PEC del 23.12.2021 | |
| | | | | 12 | Ordine degli Ingegneri di Lecce<br>"Addestramento all'uso di software previsionali ray-tracing per la valutazione di impatto acustico"<br>Date: dal 19 al 28.09.2022<br>Autorizzato dalla Regione Puglia con dd. n. 280 del 05.08.2022<br>Registro ricevuto con PEC del 25.10.2022 | |
| 6882 | 10/12/2018 | ANGELO | STAMERRA | 12 | Ordine Ingegneri di Lecce<br>Acustica Forense<br>Date : 26-28-10.2020 e 4.11.2020<br>Registro - dichiarazione frequenza/profitto, trasmessi con pec del 19.11.2020 | 32 |
| | | | | 8 | Ordine degli Ingegneri della Provincia di Lecce<br>"Acustica forense"<br>Date: 07 e 09.12.2021<br>Autorizzato dalla Regione Puglia con DD. n. 486 del 25.11.2021 | |

| N. ISCRIZIONE ENTECA | DATA PUBBLICAZIONE IN ENTECA (da cui decorrono i 5 anni) | NOME | COGNOME | N. ORE | ENTE DI FORMAZIONE/TITOLO DEL CORSO SOSTENUTO/DATA/ESTREMI ATTO AUTORIZZATIVO/ESTREMI TRASMISSIONE DOCUMENTAZIONE | N. ORE TOT |
|---|---|---|---|---|---|---|
| | | | | | Registro ricevuto con PEC del 23.12.2021 | |
| | | | | 12 | Ordine degli Ingegneri di Lecce<br>“Addestramento all’uso di software previsionali ray-tracing per la valutazione di impatto acustico”<br>Date: dal 19 al 28.09.2022<br>Autorizzato dalla Regione Puglia con dd. n. 280 del 05.08.2022<br>Registro ricevuto con PEC del 25.10.2022 | |
| 6929 | 10/12/2018 | ALBERTO | STEFANI | 12 | Ordine Ingegneri di Lecce<br>Acustica Forense<br>Date : 26-28-10.2020 e 4.11.2020<br>Registro - dichiarazione frequenza/profitto, trasmessi con pec del 19.11.2020 | 32 |
| | | | | 8 | Ordine degli Ingegneri della Provincia di Lecce<br>“Acustica forense”<br>Date: 07 e 09.12.2021<br>Autorizzato dalla Regione Puglia con DD. n. 486 del 25.11.2021<br>Registro ricevuto con PEC del 23.12.2021 | |
| | | | | 12 | Ordine degli Ingegneri di Lecce<br>“Addestramento all’uso di software previsionali ray-tracing per la valutazione di impatto acustico”<br>Date: dal 19 al 28.09.2022<br>Autorizzato dalla Regione Puglia con dd. n. 280 del 05.08.2022<br>Registro ricevuto con PEC del 25.10.2022 | |
| 6868 | 10/12/2018 | CRISTIAN | TANESE | 12 | Ordine Ingegneri di Lecce<br>Acustica Forense<br>Date : 26-28-10.2020 e 4.11.2020<br>Registro - dichiarazione frequenza/profitto, trasmessi con pec del 19.11.2020 | 32 |
| | | | | 8 | Ordine degli Ingegneri della Provincia di Lecce<br>“Acustica forense”<br>Date: 07 e 09.12.2021<br>Autorizzato dalla Regione Puglia con DD. n. 486 del 25.11.2021<br>Registro ricevuto con PEC del 23.12.2021 | |
| | | | | 12 | Ordine degli Ingegneri di Lecce<br>“Addestramento all’uso di software previsionali ray-tracing per la valutazione di impatto acustico”<br>Date: dal 19 al 28.09.2022<br>Autorizzato dalla Regione Puglia con dd. n. 280 del 05.08.2022<br>Registro ricevuto con PEC del 25.10.2022 | |
| 6776 | 10/12/2018 | PIETRO | TRALDI | 12 | Ordine Ingegneri di Lecce<br>Acustica Forense | 32 |



152

| N. ISCRIZIONE ENTECA | DATA PUBBLICAZIONE IN ENTECA (da cui decorrono i 5 anni) | NOME | COGNOME | N. ORE | ENTE DI FORMAZIONE/TITOLO DEL CORSO SOSTENUTO/DATA/ESTREMI ATTO AUTORIZZATIVO/ESTREMI TRASMISSIONE DOCUMENTAZIONE | N. ORE TOT |
|---|---|---|---|---|---|---|
| | | | | | Date : 26-28-10.2020 e 4.11.2020<br>Registro - dichiarazione frequenza/profitto, trasmessi con pec del 19.11.2020 | |
| | | | | 8 | Ordine degli Ingegneri della Provincia di Lecce<br>"Acustica forense"<br>Date: 07 e 09.12.2021<br>Autorizzato dalla Regione Puglia con DD. n. 486 del 25.11.2021<br>Registro ricevuto con PEC del 23.12.2021 | |
| | | | | 12 | Ordine degli Ingegneri di Lecce<br>"Addestramento all'uso di software previsionali ray-tracing per la valutazione di impatto acustico"<br>Date: dal 19 al 28.09.2022<br>Autorizzato dalla Regione Puglia con dd. n. 280 del 05.08.2022<br>Registro ricevuto con PEC del 25.10.2022 | |
| 6900 | 10/12/2018 | GIUSEPPE | VIVA | 12 | Ordine Ingegneri di Lecce<br>Acustica Forense<br>Date : 26-28-10.2020 e 4.11.2020<br>Registro - dichiarazione frequenza/profitto, trasmessi con pec del 19.11.2020 | 12 |
| 6799 | 10/12/2018 | ALBERTO | ZAPPATORE | 12 | Ordine Ingegneri di Lecce<br>Acustica Forense<br>Date : 26-28-10.2020 e 4.11.2020<br>Registro - dichiarazione frequenza/profitto, trasmessi con pec del 19.11.2020 | 12 |
| 6433 | 10/12/2018 | FERDINANDO | BUONAMASSA | 5 | Dipartimento di Scienze dell'Ingegneria e dell'Architettura - (ICAR) del Politecnico di Bari in collaborazione con l'Ordine degli Ingegneri della Provincia di Bari<br>ACUSTICA AMBIENTALE – MODULO C1<br>Data 06.11.2020<br>Autorizzato con DD. n. 146 del 29.04.2020<br>Registro - dichiarazione frequenza/profitto, trasmessi con pec del 27.1.2020. | 10 |
| | | | | 5 | Dipartimento ArCoD del Politecnico di Bari<br>"Soddisfacimento dei requisiti acustici passivi"<br>Data: 15.06.2023<br>Autorizzato dalla Regione Puglia con DD n.109 del 24.03.2023"<br>Registro ed attestati trasmessi con PEC del 21.06.2023 | |
| 6488 | 10/12/2018 | ROCCO | CARONE | 5 | Dipartimento di Scienze dell'Ingegneria e dell'Architettura - (ICAR) del Politecnico di Bari in collaborazione con l'Ordine degli Ingegneri della Provincia di Bari<br>ACUSTICA AMBIENTALE – MODULO C1<br>Data 06.11.2020<br>Autorizzato con DD. n. 146 del 29.04.2020<br>Registro - dichiarazione frequenza/profitto, trasmessi con pec del 27.1.2020. | 17 |

| N. ISCRIZIONE ENTECA | DATA PUBBLICAZIONE IN ENTECA (da cui decorrono i 5 anni) | NOME | COGNOME | N. ORE | ENTE DI FORMAZIONE/TITOLO DEL CORSO SOSTENUTO/DATA/ESTREMI ATTO AUTORIZZATIVO/ESTREMI TRASMISSIONE DOCUMENTAZIONE | N. ORE TOT |
|---|---|---|---|---|---|---|
| | | | | 12 | E-TRAIN srl<br>"La valutazione dei requisiti acustici passivi con le nuove norme UNI EN ISO 12354-2017."<br>Date: dal 22.11.2022 al 06.12.2022<br>Autorizzato dalla Regione Marche con DD. n. 175 del 24.03.2022<br>Documentazione ricevuta con PEC del 10.01.2023 | |
| 6435 | 10/12/2018 | MICHELE | D'ALBA | 5 | Dipartimento di Scienze dell'Ingegneria e dell'Architettura - (ICAR) del Politecnico di Bari in collaborazione con l'Ordine degli Ingegneri della Provincia di Bari<br>ACUSTICA AMBIENTALE – MODULO C1<br>Data 06.11.2020<br>Autorizzato con DD. n. 146 del 29.04.2020<br>Registro - dichiarazione frequenza/profitto, trasmessi con pec del 27.1.2020. | 30 |
| | | | | 5 | Dipartimento di Scienze dell'Ingegneria e dell'Architettura - (ICAR) del Politecnico di Bari in collaborazione con l'Ordine degli Ingegneri della Provincia di Bari<br>Acustica Ambientale – Modulo C2<br>Data 18.12.2020<br>Autorizzato con DD. n. 146 del 29.04.2020<br>Registro - dichiarazione frequenza/profitto, trasmessi con pec del 23.12.2020 | |
| | | | | 10 | Politecnico di Bari<br>Acustica Ambientale- Modulo A<br>Date: 14 e 21.05.2021<br>Riconosciuto dalla Regione Puglia con DD. n. 130 del 06.04.2021<br>Registro inviato con PEC del 28.05.2021 | |
| | | | | 5 | Politecnico di Bari<br>"Acustica forense"<br>Data: 17.06.2022<br>Autorizzato dalla Regione Puglia con DD. n. 150 del 03.05.2022<br>Registro ricevuto con PEC del 27.06.2022 | |
| | | | | 5 | Dipartimento ArCoD del Politecnico di Bari<br>"Impianti eolici"<br>Data:03.07.2023<br>Riconosciuto dalla Regione Puglia cn DD n.109 del 24.03.2023<br>Registro presenze e attestazioni frequenza/profitto ricevuti con PEC del 06.07.23 | |
| 6490 | 10/12/2018 | FRANCESCA | FORNASARI | 5 | Dipartimento di Scienze dell'Ingegneria e dell'Architettura - (ICAR) del Politecnico di Bari in collaborazione con l'Ordine degli Ingegneri della Provincia di Bari<br>ACUSTICA AMBIENTALE – MODULO C1<br>Data 06.11.2020 | 10 |

| N. ISCRIZIONE ENTECA | DATA PUBBLICAZIONE IN ENTECA (da cui decorrono i 5 anni) | NOME | COGNOME | N. ORE | ENTE DI FORMAZIONE/TITOLO DEL CORSO SOSTENUTO/DATA/ESTREMI ATTO AUTORIZZATIVO/ESTREMI TRASMISSIONE DOCUMENTAZIONE | N. ORE TOT |
|---|---|---|---|---|---|---|
| | | | | | Autorizzato con DD. n. 146 del 29.04.2020<br>Registro - dichiarazione frequenza/profitto, trasmessi con pec del 27.1.2020. | |
| | | | | 5 | Dipartimento di Scienze dell'Ingegneria e dell'Architettura - (ICAR) del Politecnico di Bari in collaborazione con l'Ordine degli Ingegneri della Provincia di Bari<br>Acustica Ambientale – Modulo C2<br>Data 18.12.2020<br>Autorizzato con DD. n. 146 del 29.04.2020<br>Registro - dichiarazione frequenza/profitto, trasmessi con pec del 23.12.2020 | |
| 10959 | 05/09/2019 | MICHELE LEONARDO | LEONE | 5 | Dipartimento di Scienze dell'Ingegneria e dell'Architettura - (ICAR) del Politecnico di Bari in collaborazione con l'Ordine degli Ingegneri della Provincia di Bari<br>ACUSTICA AMBIENTALE – MODULO C1<br>Data 06.11.2020<br>Autorizzato con DD. n. 146 del 29.04.2020<br>Registro - dichiarazione frequenza/profitto, trasmessi con pec del 27.1.2020. | 15 |
| | | | | 5 | Dipartimento di Scienze dell'Ingegneria e dell'Architettura - (ICAR) del Politecnico di Bari in collaborazione con l'Ordine degli Ingegneri della Provincia di Bari<br>Acustica Ambientale – Modulo C2<br>Data 18.12.2020<br>Autorizzato con DD. n. 146 del 29.04.2020<br>Registro - dichiarazione frequenza/profitto, trasmessi con pec del 23.12.2020 | |
| | | | | 5 | Dipartimento ArCoD del Politecnico di Bari<br>"Valutazione previsionale e verifica in opera dei requisiti acustici passivi."<br>Data: 05.06.2023<br>Autorizzato dalla Regione Puglia con DD. n.109 del 24.03.2023<br>Registro presenze e attestazioni frequenza/profitto ricevute con PEC del 13.06.23 | |
| 6462 | 10/12/2018 | VINCENZO MASSIMO DANILO | MASTROMARCO | 5 | Dipartimento di Scienze dell'Ingegneria e dell'Architettura - (ICAR) del Politecnico di Bari in collaborazione con l'Ordine degli Ingegneri della Provincia di Bari<br>ACUSTICA AMBIENTALE – MODULO C1<br>Data 06.11.2020<br>Autorizzato con DD. n. 146 del 29.04.2020<br>Registro - dichiarazione frequenza/profitto, trasmessi con pec del 27.1.2020. | 40 |
| | | | | 10 | Dipartimento di Scienze dell'Ingegneria e dell'Architettura - (ICAR) del Politecnico di Bari in collaborazione con l'Ordine degli Ingegneri della Provincia di Bari<br>Acustica Edilizia - Moduli D1 e D2 | |

| N. ISCRIZIONE ENTECA | DATA PUBBLICAZIONE IN ENTECA (da cui decorrono i 5 anni) | NOME | COGNOME | N. ORE | ENTE DI FORMAZIONE/TITOLO DEL CORSO SOSTENUTO/DATA/ESTREMI ATTO AUTORIZZATIVO/ESTREMI TRASMISSIONE DOCUMENTAZIONE | N. ORE TOT |
|---|---|---|---|---|---|---|
| | | | | | Data 04-11.12.2020<br>Autorizzato con DD. n. 146 del 29.04.2020<br>Registro - dichiarazione frequenza/profitto, trasmessi con pec del 23.12.2020 | |
| | | | | 5 | Dipartimento di Scienze dell'Ingegneria e dell'Architettura - (ICAR) del Politecnico di Bari in collaborazione con l'Ordine degli Ingegneri della Provincia di Bari<br>Acustica Ambientale – Modulo C2<br>Data 18.12.2020<br>Autorizzato con DD. n. 146 del 29.04.2020<br>Registro - dichiarazione frequenza/profitto, trasmessi con pec del 23.12.2020 | |
| | | | | 10 | Politecnico di Bari<br>Acustica Ambientale- Modulo A<br>Date: 14 e 21.05.2021<br>Riconosciuto dalla Regione Puglia con DD. n. 130 del 06.04.2021<br>Registro inviato con PEC del 28.05.2021 | |
| | | | | 10 | Politecnico di Bari<br>"Acustica Edilizia"<br>Date: 14 e 18.02.2022<br>Riconosciuto dalla Regione Puglia con DD. n. 130 del 06.04.2021<br>Registro inviato con PEC del 23.02.2022 | |
| 6594 | 10/12/2018 | FRANCESCO | RIPA | 5 | Dipartimento di Scienze dell'Ingegneria e dell'Architettura - (ICAR) del Politecnico di Bari in collaborazione con l'Ordine degli Ingegneri della Provincia di Bari<br>ACUSTICA AMBIENTALE – MODULO C1<br>Data 06.11.2020<br>Autorizzato con DD. n. 146 del 29.04.2020<br>Registro - dichiarazione frequenza/profitto, trasmessi con pec del 27.1.2020. | 17 |
| | | | | 12 | E-TRAIN srl<br>"La valutazione dei requisiti acustici passivi con le nuove norme UNI EN ISO 12354-2017."<br>Date: dal 22.11.2022 al 06.12.2022<br>Autorizzato dalla Regione Marche con DD. n. 175 del 24.03.2022<br>Documentazione ricevuta con PEC del 10.01.2023 | |
| 10961 | 05/09/2019 | GIULIANA | SCORZA | 5 | Dipartimento di Scienze dell'Ingegneria e dell'Architettura - (ICAR) del Politecnico di Bari in collaborazione con l'Ordine degli Ingegneri della Provincia di Bari<br>ACUSTICA AMBIENTALE – MODULO C1<br>Data 06.11.2020<br>Autorizzato con DD. n. 146 del 29.04.2020<br>Registro - dichiarazione frequenza/profitto, trasmessi con pec del 27.1.2020. | 10 |



156

| N. ISCRIZIONE ENTECA | DATA PUBBLICAZIONE IN ENTECA (da cui decorrono i 5 anni) | NOME | COGNOME | N. ORE | ENTE DI FORMAZIONE/TITOLO DEL CORSO SOSTENUTO/DATA/ESTREMI ATTO AUTORIZZATIVO/ESTREMI TRASMISSIONE DOCUMENTAZIONE | N. ORE TOT |
|---|---|---|---|---|---|---|
| | | | | 5 | Dipartimento di Scienze dell'Ingegneria e dell'Architettura - (ICAR) del Politecnico di Bari in collaborazione con l'Ordine degli Ingegneri della Provincia di Bari<br>Acustica Ambientale – Modulo C2<br>Data 18.12.2020<br>Autorizzato con DD. n. 146 del 29.04.2020<br>Registro - dichiarazione frequenza/profitto, trasmessi con pec del 23.12.2020 | |
| 6417 | 10/12/2018 | GIOVANNI | SIMEONE | 5 | Dipartimento di Scienze dell'Ingegneria e dell'Architettura - (ICAR) del Politecnico di Bari in collaborazione con l'Ordine degli Ingegneri della Provincia di Bari<br>ACUSTICA AMBIENTALE – MODULO C1<br>Data 06.11.2020<br>Autorizzato con DD. n. 146 del 29.04.2020<br>Registro - dichiarazione frequenza/profitto, trasmessi con pec del 27.1.2020. | 32 |
| | | | | 5 | Dipartimento di Scienze dell'Ingegneria e dell'Architettura - (ICAR) del Politecnico di Bari in collaborazione con l'Ordine degli Ingegneri della Provincia di Bari<br>Acustica Ambientale – Modulo C2<br>Data 18.12.2020<br>Autorizzato con DD. n. 146 del 29.04.2020<br>Registro - dichiarazione frequenza/profitto, trasmessi con pec del 23.12.2020 | |
| | | | | 10 | Politecnico di Bari<br>Acustica Ambientale- Modulo A<br>Date: 14 e 21.05.2021<br>Riconosciuto dalla Regione Puglia con DD. n. 130 del 06.04.2021<br>Registro inviato con PEC del 28.05.2021 | |
| | | | | 12 | E-TRAIN srl<br>"Il rumore in ambiente di lavoro: valutazione del rischio e piano aziendale di riduzione dell'esposizione al rumore. Il rumore nei cantieri"<br>Date: dal 14 al 28.03.2022<br>Autorizzato dalla Regione Lombardia con prot. T1.2022.0015459 del 22/02/2022- AGG178.<br>Documentazione ricevuta con PEC del 14.10.2022 | |
| 6537 | 10/12/2018 | MAURIZIO DONATO | VINCI | 5 | Dipartimento di Scienze dell'Ingegneria e dell'Architettura - (ICAR) del Politecnico di Bari in collaborazione con l'Ordine degli Ingegneri della Provincia di Bari<br>ACUSTICA AMBIENTALE – MODULO C1<br>Data 06.11.2020<br>Autorizzato con DD. n. 146 del 29.04.2020 | 32 |

| N. ISCRIZIONE ENTECA | DATA PUBBLICAZIONE IN ENTECA (da cui decorrono i 5 anni) | NOME | COGNOME | N. ORE | ENTE DI FORMAZIONE/TITOLO DEL CORSO SOSTENUTO/DATA/ESTREMI ATTO AUTORIZZATIVO/ESTREMI TRASMISSIONE DOCUMENTAZIONE | N. ORE TOT |
|---|---|---|---|---|---|---|
| | | | | | Registro - dichiarazione frequenza/profitto, trasmessi con pec del 27.1.2020. | |
| | | | | 5 | Dipartimento di Scienze dell'Ingegneria e dell'Architettura - (ICAR) del Politecnico di Bari in collaborazione con l'Ordine degli Ingegneri della Provincia di Bari<br>Acustica Ambientale – Modulo C2<br>Data 18.12.2020<br>Autorizzato con DD. n. 146 del 29.04.2020<br>Registro - dichiarazione frequenza/profitto, trasmessi con pec del 23.12.2020 | |
| | | | | 10 | Politecnico di Bari<br>Acustica Ambientale- Modulo A<br>Date: 14 e 21.05.2021<br>Riconosciuto dalla Regione Puglia con DD. n. 130 del 06.04.2021<br>Registro inviato con PEC del 28.05.2021 | |
| | | | | 12 | E-Train srl<br>"Il rumore in ambiente di lavoro: valutazione del rischio e piano aziendale di riduzione dell'esposizione al rumore. Il rumore nei cantieri"<br>Date: dal 14 al 28.03.2022<br>Autorizzato dalla Regione Lombardia con DD. n. 15459 del 22.02.2022<br>Documentazione ricevuta con PEC del 03.04.2022 | |
| 6838 | 10/12/2018 | SALVATORE | CASTRI' | 5 | SONTRAINING S.r.l.s.<br>La stima dell'incertezza di misura nella procedura di rilevazione del livello acustico ambientale<br>Date: 09.12.2020;<br>Autorizzato dalla Regione Campania con Det. N. 340 del 19.08.2020.<br>Dichiarazione frequenza/profitto, trasmesso con pec del 11.12.2020. | 23 |
| | | | | 3 | Son Training srl<br>Approfondimenti sulle metodologie di valutazione del criterio della normale tollerabilità e accettabilità – acustica forense EDIZIONE 2<br>Data: 02.12.2021<br>Autorizzato dalla Regione Campania con DD. n. 726 del 24.11.2021<br>Documentazione ricevuta con PEC del 02.12.2021 | |
| | | | | 5 | Son Training srl<br>"Valutazione di impatto acustico di impianti eolici – metodi di misurazione e valutazione previsionale"<br>Data: 06.12.2021<br>Autorizzato dalla Regione Campania con DD. n. 749 del 30.11.2021<br>Documentazione ricevuta con PEC del 06.12.2021 | |
| | | | | 5 | Son Training srl<br>"Approfondimento critico sull'applicazione del Decreto del 1 giugno 2022 sugli | |



158

| N. ISCRIZIONE ENTECA | DATA PUBBLICAZIONE IN ENTECA (da cui decorrono i 5 anni) | NOME | COGNOME | N. ORE | ENTE DI FORMAZIONE/TITOLO DEL CORSO SOSTENUTO/DATA/ESTREMI ATTO AUTORIZZATIVO/ESTREMI TRASMISSIONE DOCUMENTAZIONE | N. ORE TOT |
|---|---|---|---|---|---|---|
| | | | | | Impianti Eolici – esempi applicativi"<br>Data: 29.11.2022<br>Autorizzato dalla Regione Campania con DD. n. 676 del 08.11.2022<br>Documentazione ricevuta con PEC del 12.12.2022 | |
| | | | | 5 | Son Training srl<br>"Ultimi aggiornamenti sulle procedure per la misurazione e l'analisi del rumore intrusivo: la UNI/TS 11844:2022"<br>Data: 09.12.2022<br>Autorizzato dalla Regione Campania con DD. n. 856 del 06.12.2022<br>Documentazione ricevuta con PEC del 12.12.2022 | |
| 6492 | 10/12/2018 | DAMIANO ANTONIO PAOLO | MANIGRASSI | 5 | SONTRAINING S.r.l.s.<br>Analisi dettagliata di tutti i parametri acustici da misurare in ambiente di vita e di lavoro<br>Date: 12.11.2020;<br>Autorizzato dalla Regione Campania con Det. N. 340 del 19.08.2020.<br>Dichiarazione frequenza/profitto, trasmesso con pec del 17.12.2020. | 9 |
| | | | | 4 | E-Train srl<br>"La valutazione di impatto acustico: casi studio (previsionale post operam)"<br>Data: 03.12.2021 | |
| 6817 | 10/12/2018 | NICOLA | DE VITO | 5 | ASSOCIAZIONE ASSFORM<br>Aggiornamento Tecnico Competente in Acustica - Gli errori nelle misure di rumore e di vibrazione<br>Date: 28.11.2020;<br>Autorizzato dalla Regione EMILIA ROMAGNA n. 15009 del 03/09/2020 Rif. PA 2019-14559/RER e 2.<br>Dichiarazione frequenza/profitto, trasmessa con pec del 20.12.2020. | 33 |
| | | | | 8 | Associazione ASSFORM<br>L'uso di strumenti evoluti per l'analisi della qualità acustica di ambienti interni.<br>Date: 05-06.07.2021<br>Autorizzato dalla Regione Emilia Romagna con DD. n.15009 del 03.09.2020<br>Dichiarazione frequenza/profitto, trasmessa con pec del 09.07.2021. | |
| | | | | 8 | Ordine degli Ingegneri della Provincia di Lecce<br>"Acustica forense"<br>Date: 07 e 09.12.2021<br>Autorizzato dalla Regione Puglia con DD. n. 486 del 25.11.2021<br>Registro ricevuto con PEC del 23.12.2021 | |
| | | | | 12 | Ordine degli Ingegneri di Lecce<br>"Addestramento all'uso di software previsionali ray-tracing per la valutazione di impatto acustico"<br>Date: dal 19 al 28.09.2022 | |

| N. ISCRIZIONE ENTECA | DATA PUBBLICAZIONE IN ENTECA (da cui decorrono i 5 anni) | NOME | COGNOME | N. ORE | ENTE DI FORMAZIONE/TITOLO DEL CORSO SOSTENUTO/DATA/ESTREMI ATTO AUTORIZZATIVO/ESTREMI TRASMISSIONE DOCUMENTAZIONE | N. ORE TOT |
|---|---|---|---|---|---|---|
| | | | | | Autorizzato dalla Regione Puglia con dd. n. 280 del 05.08.2022<br>Registro ricevuto con PEC del 25.10.2022 | |
| 6484 | 10/12/2018 | VINCENZO | CARBONARA | 10 | Dipartimento di Scienze dell'Ingegneria e dell'Architettura - (ICAR) del Politecnico di Bari in collaborazione con l'Ordine degli Ingegneri della Provincia di Bari<br>Acustica Edilizia - Moduli D1 e D2<br>Data 04-11.12.2020<br>Autorizzato con DD. n. 146 del 29.04.2020<br>Registro - dichiarazione frequenza/profitto, trasmessi con pec del 23.12.2020 | 10 |
| 10085 | 28/12/2018 | CARMELA LUCIANA | DI RELLA | 5 | Dipartimento di Scienze dell'Ingegneria e dell'Architettura - (ICAR) del Politecnico di Bari in collaborazione con l'Ordine degli Ingegneri della Provincia di Bari<br>Acustica Edilizia – Modulo D1<br>Data 04.12.2020<br>Autorizzato con DD. n. 146 del 29.04.2020<br>Registro - dichiarazione frequenza/profitto, trasmessi con pec del 23.12.2020 | 15 |
| | | | | 5 | Dipartimento di Scienze dell'Ingegneria e dell'Architettura - (ICAR) del Politecnico di Bari in collaborazione con l'Ordine degli Ingegneri della Provincia di Bari<br>Acustica Ambientale – Modulo C2<br>Data 18.12.2020<br>Autorizzato con DD. n. 146 del 29.04.2020<br>Registro - dichiarazione frequenza/profitto, trasmessi con pec del 23.12.2020 | |
| | | | | 5 | Politecnico di Bari<br>"Acustica ambientale"<br>Data: 25.07.2022<br>Riconosciuto dalla regione Puglia con DD. n. 150 del 03.05.2022<br>Registro trasmesso con PEC del 26.07.2022 | |
| 6717 | 10/12/2018 | FILIPPO ALFONSO | FILIPPETTI | 10 | Dipartimento di Scienze dell'Ingegneria e dell'Architettura - (ICAR) del Politecnico di Bari in collaborazione con l'Ordine degli Ingegneri della Provincia di Bari<br>Acustica Edilizia - Moduli D1 e D2<br>Data 04-11.12.2020<br>Autorizzato con DD. n. 146 del 29.04.2020<br>Registro - dichiarazione frequenza/profitto, trasmessi con pec del 23.12.2020 | 24 |
| | | | | 10 | Politecnico di Bari<br>"Acustica Ambientale"<br>Date: 15 e 19.11.2021<br>Autorizzato con DD. N. 130 del 06.04.2021 della Regione Puglia<br>Registro ricevuto con PEC del 29.11.2021 | |



160

| N. ISCRIZIONE ENTECA | DATA PUBBLICAZIONE IN ENTECA (da cui decorrono i 5 anni) | NOME | COGNOME | N. ORE | ENTE DI FORMAZIONE/TITOLO DEL CORSO SOSTENUTO/DATA/ESTREMI ATTO AUTORIZZATIVO/ESTREMI TRASMISSIONE DOCUMENTAZIONE | N. ORE TOT |
|---|---|---|---|---|---|---|
| | | | | 4 | Associazione ASSFORM<br>“Uso avanzato del software Noisework”<br>Data: 30.03.2022<br>Autorizzato dalla Regione Emilia Romagna con DD. n. 2043 del 04.02.2022<br>Documentazione ricevuta con PEC del 06.05.2022 | |
| 10982 | 09/09/2019 | GIUSEPPE | GIGANTE | 10 | Dipartimento di Scienze dell’Ingegneria e dell’Architettura - (ICAR) del Politecnico di Bari in collaborazione con l’Ordine degli Ingegneri della Provincia di Bari<br>Acustica Edilizia - Moduli D1 e D2<br>Data 04-11.12.2020<br>Autorizzato con DD. n. 146 del 29.04.2020<br>Registro - dichiarazione frequenza/profitto, trasmessi con pec del 23.12.2020 | 25 |
| | | | | 10 | Politecnico di Bari<br>Acustica Edilizia<br>Date: 20 e24.09.2021<br>Riconosciuto con DD. n.130 del 06.04.2021<br>Registro - dichiarazione frequenza/profitto, trasmesso con pec del 29.09.2021 | |
| | | | | 5 | Dipartimento ArCoD del Politecnico di Bari<br>“Valutazione previsionale e verifica in opera dei requisiti acustici passivi.”<br>Data: 05.06.2023<br>Autorizzato dalla Regione Puglia con DD. n.109 del 24.03.2023<br>Registro presenze e attestazioni frequenza/profitto ricevute con PEC del 13.06.23 | |
| 6429 | 10/12/2018 | DOMENICO | LAFORGIA | 10 | Dipartimento di Scienze dell’Ingegneria e dell’Architettura - (ICAR) del Politecnico di Bari in collaborazione con l’Ordine degli Ingegneri della Provincia di Bari<br>Acustica Edilizia - Moduli D1 e D2<br>Data 04-11.12.2020<br>Autorizzato con DD. n. 146 del 29.04.2020<br>Registro - dichiarazione frequenza/profitto, trasmessi con pec del 23.12.2020 | 35 |
| | | | | 10 | Politecnico di Bari<br>Acustica Edilizia<br>Date: 20 e24.09.2021<br>Riconosciuto con DD. n.130 del 06.04.2021<br>Registro - dichiarazione frequenza/profitto, trasmesso con pec del 29.09.2021 | |
| | | | | 10 | Politecnico di Bari<br>Metrologia-2021<br>Date: 5 e 8.10.2021<br>Riconosciuto dalla Regione Puglia con DD. n. 130 del 06.04.2021<br>Registro inviato con PEC del 14.10.2021 | |



161

| N. ISCRIZIONE ENTECA | DATA PUBBLICAZIONE IN ENTECA (da cui decorrono i 5 anni) | NOME | COGNOME | N. ORE | ENTE DI FORMAZIONE/TITOLO DEL CORSO SOSTENUTO/DATA/ESTREMI ATTO AUTORIZZATIVO/ESTREMI TRASMISSIONE DOCUMENTAZIONE | N. ORE TOT |
|---|---|---|---|---|---|---|
| | | | | 5 | Dipartimento ArCoD del Politecnico di Bari<br>"Valutazione previsionale e verifica in opera dei requisiti acustici passivi."<br>Data: 05.06.2023<br>Autorizzato dalla Regione Puglia con DD. n.109 del 24.03.2023<br>Registro presenze e attestazioni frequenza/profitto ricevute con PEC del 13.06.23 | |
| 11461 | 11/05/2020 | AUDREY MARIA NOEMI | MARTELLOTTA | 10 | Dipartimento di Scienze dell'Ingegneria e dell'Architettura - (ICAR) del Politecnico di Bari in collaborazione con l'Ordine degli Ingegneri della Provincia di Bari<br>Acustica Edilizia - Moduli D1 e D2<br>Data 04-11.12.2020<br>Autorizzato con DD. n. 146 del 29.04.2020<br>Registro - dichiarazione frequenza/profitto, trasmessi con pec del 23.12.2020 | 25 |
| | | | | 10 | Politecnico di Bari<br>"Acustica Ambientale"<br>Date: 15 e 19.11.2021<br>Autorizzato con DD. N. 130 del 06.04.2021 della Regione Puglia<br>Registro ricevuto con PEC del 29.11.2021 | |
| | | | | 5 | Dipartimento ArCoD del Politecnico di Bari<br>"Impianti eolici"<br>Data:03.07.2023<br>Riconosciuto dalla Regione Puglia cn DD n.109 del 24.03.2023<br>Registro presenze e attestazioni frequenza/profitto ricevuti con PEC del 06.07.23 | |
| 6523 | 10/12/2018 | ANGELA | MASTRANDREA | 10 | Dipartimento di Scienze dell'Ingegneria e dell'Architettura - (ICAR) del Politecnico di Bari in collaborazione con l'Ordine degli Ingegneri della Provincia di Bari<br>Acustica Edilizia - Moduli D1 e D2<br>Data 04-11.12.2020<br>Autorizzato con DD. n. 146 del 29.04.2020<br>Registro - dichiarazione frequenza/profitto, trasmessi con pec del 23.12.2020 | 10 |
| 6515 | 10/12/2018 | EMMANUELE | NITTI | 10 | Dipartimento di Scienze dell'Ingegneria e dell'Architettura - (ICAR) del Politecnico di Bari in collaborazione con l'Ordine degli Ingegneri della Provincia di Bari<br>Acustica Edilizia - Moduli D1 e D2<br>Data 04-11.12.2020<br>Autorizzato con DD. n. 146 del 29.04.2020<br>Registro - dichiarazione frequenza/profitto, trasmessi con pec del 23.12.2020 | 10 |
| 6444 | 10/12/2018 | MASSIMO | GUIDO | 5 | Dipartimento di Scienze dell'Ingegneria e dell'Architettura - (ICAR) del Politecnico di Bari in collaborazione con l'Ordine degli Ingegneri della Provincia di Bari | 12 |



162

| N. ISCRIZIONE ENTECA | DATA PUBBLICAZIONE IN ENTECA (da cui decorrono i 5 anni) | NOME | COGNOME | N. ORE | ENTE DI FORMAZIONE/TITOLO DEL CORSO SOSTENUTO/DATA/ESTREMI ATTO AUTORIZZATIVO/ESTREMI TRASMISSIONE DOCUMENTAZIONE | N. ORE TOT |
|---|---|---|---|---|---|---|
| | | | | | Acustica Ambientale – Modulo C2<br>Data 18.12.2020<br>Autorizzato con DD. n. 146 del 29.04.2020<br>Registro - dichiarazione frequenza/profitto, trasmessi con pec del 23.12.2020 | |
| | | | | 2 | Agenzia Formativa del Comune di Firenze<br>“Asfalti a bassa emissione di rumore”<br>Data: 14.05.2021<br>Autorizzato dalla Regione Toscana con DD. n. 17251 del 06.10.2021<br>Documentazione ricevuta con PEC del 13.04.2023 | |
| | | | | 5 | Dipartimento ArCoD del Politecnico di Bari.<br>“Immissioni sonore in ambiente abitativo”<br>Data: 17.04.2023<br>Autorizzato dalla Regione Puglia con DD. n.104 del 24.03.2023<br>Registro ed attestati trasmessi con PEC del 26.04.2023 | |
| 6606 | 10/12/2018 | ALBERTO | LOIZZI | 6 | Ordine Professionale degli Ingegneri della Provincia di Rovigo<br>Corso di Aggiornamento per TCA – Acustica architettonica<br>Data 22.09.2020<br>Corso autorizzato dall'ARPAV Veneto prot. n. 72837 del 25/08/2020 e autorizzato con prot. n. 2020 - 0080467/U del 18/09/2020<br>Registro - dichiarazione frequenza/profitto, trasmessi con pec del 31.01.2021 | 18 |
| | | | | 4 | Ordine degli Ingegneri della Provincia di Napoli<br>“Valutazione dell’inquinamento e delle immissioni sonore. La normale tollerabilità e l'ammissibilità applicati a particolari casi di studio.”<br>Data: 09.12.2021<br>Autorizzato dalla Regione Campania con DD. n. 733 del 25.11.2021<br>Documentazione ricevuta con PEC del 11.01.2022 | |
| | | | | 8 | Ordine degli Architetti di Roma<br>“La qualità acustica degli ambienti confinati”<br>Date: dal 19 al 26.01.2021<br>Autorizzato dalla Regione Lazio con atto n. G00048 del 09.01.2021<br>Documentazione ricevuta con PEC del 11.01.2022 | |
| 6513 | 10/12/2018 | SARA | DI FRANCO | 5 | Dipartimento di Scienze dell’Ingegneria e dell’Architettura - (ICAR) del Politecnico di Bari in collaborazione con l’Associazione Italiana Acustici<br>Le trasmissioni laterali del rumore in edilizia. Modelli di calcolo e misure in laboratorio<br>Data 19.11.2020<br>Autorizzato con DD. n. 146 del 29.04.2020<br>Registro - dichiarazione frequenza/profitto, trasmessi con pec del 11.02.2021 | 16 |
| | | | | 6 | Centro di Formazione STS- Padova<br>“La verifica in opera delle prestazioni acustiche degli elementi edilizi” | |



163

| N. ISCRIZIONE ENTECA | DATA PUBBLICAZIONE IN ENTECA (da cui decorrono i 5 anni) | NOME | COGNOME | N. ORE | ENTE DI FORMAZIONE/TITOLO DEL CORSO SOSTENUTO/DATA/ESTREMI ATTO AUTORIZZATIVO/ESTREMI TRASMISSIONE DOCUMENTAZIONE | N. ORE TOT |
|---|---|---|---|---|---|---|
| | | | | | Data:27.11.2020<br>Autorizzato con DD. n.64764 di giugno 2019 della Regione Veneto<br>Documentazione trasmessa con PEC del 17.11.2021 | |
| | | | | 5 | Politecnico di Bari<br>“Acustica forense ed ambientale”<br>Data: 19.09.2022<br>Autorizzato dalla Regione Puglia con DD. n. 150 del 03.05.2022<br>Registro ricevuto con PEC del 23.09.2022 | |
| 6533 | 10/12/2018 | SALVATORE | PATERNO | 5 | Politecnico di Bari-AIA DICAR<br>Le trasmissioni laterali del rumore in edilizia. Modelli di calcolo e misure in laboratorio.<br>Data: 19.11.2020<br>Autorizzato con DD. n.146 del 29.04.2020<br>Documentazione inviata con PEC del 29.09.2021 | 21 |
| | | | | 6 | ANIT-Ordine Ingg. Provincia di Padova<br>Semplificazione della documentazione di impatto acustico.<br>Data: 10 e 11.09.2020<br>Autorizzato dalla Regione Veneto Prot. ARPAV 2020 - 0053665 / U del 22/06/2020.<br>Documentazione inviata con PEC del 29.09.2021 | |
| | | | | 6 | E-Train srl<br>Il miglioramento dei requisiti acustici nella ristrutturazione edilizia<br>Data:29.07.2021<br>Autorizzato dalla Regione Autonoma Friuli Venezia Giulia con D.D. n. 38746/P del 13 Luglio 2021 - AGG015<br>Documentazione inviata con PEC del 29.09.2021 | |
| | | | | 4 | E-Train srl<br>“La norma UNI 11532: Comfort acustico nelle scuole, negli uffici e nei locali di ristorazione. CAM edilizia.”<br>Data: 20.07.2022<br>Autorizzato dalla Regione Puglia con DD. n. 229 del 04.07.2022<br>Registro ricevuto con PEC del 01.08.22 | |
| 6534 | 10/12/2018 | ANTONIO | STRAGAPEDE | 5 | Dipartimento di Scienze dell’Ingegneria e dell’Architettura - (ICAR) del Politecnico di Bari in collaborazione con l’Associazione Italiana Acustici<br>Le trasmissioni laterali del rumore in edilizia. Modelli di calcolo e misure in laboratorio<br>Data 19.11.2020<br>Autorizzato con DD. n. 146 del 29.04.2020<br>Registro - dichiarazione frequenza/profitto, trasmessi con pec del 11.02.2021 | 19 |



164

| N. ISCRIZIONE ENTECA | DATA PUBBLICAZIONE IN ENTECA (da cui decorrono i 5 anni) | NOME | COGNOME | N. ORE | ENTE DI FORMAZIONE/TITOLO DEL CORSO SOSTENUTO/DATA/ESTREMI ATTO AUTORIZZATIVO/ESTREMI TRASMISSIONE DOCUMENTAZIONE | N. ORE TOT |
|---|---|---|---|---|---|---|
| | | | | 8 | E-TRAIN<br>Criteri Ambientali Minimi, comfort acustico e classificazione acustica degli edifici.<br>Date: 30.09.2021 e 07.10.2021<br>Autorizzato con DD. n.113 del 30.03.201 della Regione Puglia<br>Registro trasmesso con PEC del 22.10.2021. | |
| | | | | 6 | ANIT- Ordine Ingg. Provincia di Padova<br>"Semplificazione della documentazione di impatto acustico"<br>Date:10 e 11.09.2020<br>Autorizzato dalla Regione Veneto con aprot. ARPAV/2020-0053665/U<br>Documentazione ricevuta con PEC del 28.10.2021 | |
| 6460 | 10/12/2018 | ANTONELLA | VITERBO | 5 | Dipartimento di Scienze dell'Ingegneria e dell'Architettura - (ICAR) del Politecnico di Bari in collaborazione con l'Associazione Italiana Acustici<br>Le trasmissioni laterali del rumore in edilizia. Modelli di calcolo e misure in laboratorio<br>Data 19.11.2020<br>Autorizzato con DD. n. 146 del 29.04.2020<br>Registro - dichiarazione frequenza/profitto, trasmessi con pec del 11.02.2021 | 9 |
| | | | | 4 | Centro Studi Edili<br>"Fondamenti di acustica e concetti base.Mod.1"<br>Data:03.12.2021<br>Autorizzato dalla Regione Umbria con DD. n. 7563 del 29.07.2021<br>Documentazione trasmessa con PEC del 03.02.2022 | |
| 10089 | 28/12/2018 | GIUSEPPE | FORTUNATO | 8 | Ordine degli Architetti di Roma e Provincia<br>La qualità acustica degli ambienti confinati<br>DATA: 26.01.2021<br>Autorizzato dalla Regione Lazio con DD. n. G00048 del 09.01.2021<br>Registro-dichiarazione frequenza/profitto trasmessa con pec del 19.02.2021 | 27 |
| | | | | 4 | E-TRAIN srl<br>"Normativa su fonoisolamento. Nuova UNI 11175 sulla progettazione dei requisiti acustici passivi degli edifici"<br>Data:18.07.2022<br>Autorizzato dalla Regione Marche con DD. n. 175 del 24.03.2022<br>Documentazione ricevuta con PEC del 27.07.22 | |
| | | | | 4 | E-TRAIN srl<br>"La normale tollerabilità"<br>Data: 19.09.2022<br>Autorizzato dalla Regione Marche con DD. n. 424 del 31.05.2022<br>Documentazione ricevuta con PEC del 13.10.2022 | |



165

| N. ISCRIZIONE ENTECA | DATA PUBBLICAZIONE IN ENTECA (da cui decorrono i 5 anni) | NOME | COGNOME | N. ORE | ENTE DI FORMAZIONE/TITOLO DEL CORSO SOSTENUTO/DATA/ESTREMI ATTO AUTORIZZATIVO/ESTREMI TRASMISSIONE DOCUMENTAZIONE | N. ORE TOT |
|---|---|---|---|---|---|---|
| | | | | 6 | E-TRAIN srl<br>"Il miglioramento dei requisiti acustici nella ristrutturazione edilizia"<br>Date: 21 e 26.10.2022<br>Riconosciuto dalla Regione con Regione Marche con D.D.P.F. n. 262 del 26/03/2021<br>Documentazione ricevuta con PEC del 21.11.2022 | |
| | | | | 5 | Associazione Assform<br>"Le norme per la posa in opera dei materiali per l'isolamento acustico"<br>Data: 17.04.2023<br>Autorizzato dalla Regione Emilia Romagna con DD. n. 5427 del 30.03.2021<br>Documentazione ricevuta con PEC del 27.04.2023 | |
| 6805 | 10/12/2018 | ANTONIO | CASTELLUCCIO | 10 | Consorzio Servizi Artigianato e Piccole Industrie (C.S.A.P.I)<br>Autorizzazione in deroga per le attività temporanee<br>Date: 19-20.02.2021;<br>DD. n. 390 del 23.12.2020<br>Registro - dichiarazione frequenza/profitto, trasmesso con pec del 03.03.2021. | 20 |
| | | | | 10 | Consorzio Servizi Artigianato e Piccole Industrie (C.S.A.P.I)<br>"Valutazione di impatto acustico per attività di pubblico spettacolo e il rumore negli ambienti di lavoro"<br>Date: 25 e 26.03.2022<br>Autorizzato dalla Regione Puglia con DD. n. 80 del 17.03.2022<br>Registro trasmesso con PEC del 05.04.2022 | |
| 6782 | 10/12/2018 | PANTALEO | PAPA | 10 | Consorzio Servizi Artigianato e Piccole Industrie (C.S.A.P.I)<br>Autorizzazione in deroga per le attività temporanee<br>Date: 19-20.02.2021;<br>DD. n. 390 del 23.12.2020<br>Registro - dichiarazione frequenza/profitto, trasmesso con pec del 03.03.2021. | 22 |
| | | | | 12 | E-TRAIN srl<br>"La valutazione dei requisiti acustici passivi con le nuove norme UNI EN ISO 12354-2017"<br>Date: dal 15 al 29.07.2022<br>Autorizzato dalla Regione Marche con DD. n. 175 del 24.03.2022<br>Documentazione ricevuta con PEC del 05.09.22 | |
| 6434 | 10/12/2018 | GIUSEPPE | CECCARELLI | 5 | SONTRAINING S.r.l.s.<br>La Classificazione Acustica del territorio comunale e norme di attuazione della pianificazione allo sviluppo in maniera sostenibile.<br>Date: 26.02.2021;<br>Autorizzato dalla Regione Campania con Det. N.1 del 11.01.2021.<br>Dichiarazione frequenza/profitto, trasmesso con pec del 04.03.2021. | 30 |



166

| N. ISCRIZIONE ENTECA | DATA PUBBLICAZIONE IN ENTECA (da cui decorrono i 5 anni) | NOME | COGNOME | N. ORE | ENTE DI FORMAZIONE/TITOLO DEL CORSO SOSTENUTO/DATA/ESTREMI ATTO AUTORIZZATIVO/ESTREMI TRASMISSIONE DOCUMENTAZIONE | N. ORE TOT |
|---|---|---|---|---|---|---|
| | | | | 5 | SONTRAINING S.r.l.s.<br>Valutazione preliminare di impatto acustico per attività Commerciali.<br>Data: 23.04.2021<br>Autorizzazione della Regione Campania (Decreto Dirigenziale n°1 DEL 11/01/2021).<br>Documentazione ricevuta con PEC del 26.04.2021 | |
| | | | | 5 | SONTRAINING S.r.l.s.<br>Strumentazioni e tecniche di misura – corrette impostazioni ed esercitazioni pratiche sull'uso dei fonometri.<br>Data:5.10.2021<br>Autorizzato dalla Regione Puglia con D.D. n.11 del 21.01.2021<br>Registro trasmesso con PEC del 12.11.2021 | |
| | | | | 5 | SONTRAINING S.r.l.s.<br>"La valutazione del rischio rumore nei luoghi di lavoro"<br>Data: 12.05.2022<br>Autorizzato dalla Regione Campania con DD. N. 261 del 10.05.2022<br>Documentazione ricevuta con PEC del 16.05.2022 | |
| | | | | 5 | SONTRAINING S.r.l.s.<br>"Misurazioni in opera dell'isolamento acustico per via aerea, del rumore da calpestio e della rumorosità degli impianti"<br>Data: 01.06.2022<br>Autorizzato dalla Regione Campania con DD. N. 278 del 17.05.2022<br>Documentazione ricevuta con PEC del 01.06.2022 | |
| | | | | 5 | SONTRAINING S.r.l.s.<br>"I materiali e le soluzioni tecnologiche da utilizzare negli ambienti per l'ascolto della musica e del parlato"<br>Data: 28.06.2022<br>Autorizzato dalla Regione Campania con DD. N. 278 del 17.05.2022<br>Documentazione ricevuta con PEC del 28.06.2022 | |
| 10895 | 02/08/2019 | ROSSELLA | URGA | 5 | SONTRAINING S.r.l.s.<br>La Classificazione Acustica del territorio comunale e norme di attuazione della pianificazione allo sviluppo in maniera sostenibile.<br>Date: 26.02.2021;<br>Autorizzato dalla Regione Campania con Det. N.1 del 11.01.2021.<br>Dichiarazione frequenza/profitto, trasmesso con pec del 04.03.2021. | 30 |
| | | | | 5 | SONTRAINING S.r.l.s.<br>"Autorizzazione in deroga ai limiti di rumore per le attività temporanee"<br>Data: 28.03.2022<br>Autorizzato dalla Regione Puglia con DD. n. 60 del 24.02.2022<br>Documentazione ricevuta con PEC del29.03.2022 | |



167

| N. ISCRIZIONE ENTECA | DATA PUBBLICAZIONE IN ENTECA (da cui decorrono i 5 anni) | NOME | COGNOME | N. ORE | ENTE DI FORMAZIONE/TITOLO DEL CORSO SOSTENUTO/DATA/ESTREMI ATTO AUTORIZZATIVO/ESTREMI TRASMISSIONE DOCUMENTAZIONE | N. ORE TOT |
|---|---|---|---|---|---|---|
| | | | | 5 | Son Training srl<br>"La valutazione del rischio rumore nei luoghi di lavoro – Esempi in piccole aziende con il metodo per Compiti"<br>Data: 12.05.2022<br>Autorizzazione della Regione Campania con DD 261 del 10.05.2022<br>Documentazione ricevuta con PEC del 20.05.2022 | |
| | | | | 5 | Son Training srl<br>"La valutazione del rischio rumore nei luoghi di lavoro – Esempi in grosse aziende con il metodo per Mansione"<br>Data: 19.05.2022<br>Autorizzazione della Regione Campania con DD 260 del 10.05.2022<br>Documentazione ricevuta con PEC del 20.05.2022 | |
| | | | | 5 | Son Training srl<br>"Modelli di previsione acustica con software previsionali. Esempi pratici su un centro commerciale e su una attività industriale"<br>Data: 14.06.2022<br>Autorizzato dalla Regione Campania con DD. n. 309 del 01.06.2022<br>Documentazione trasmessa con PEC del 28.06.2022 | |
| | | | | 5 | SONTRAINING S.r.l.s<br>"Impianti eolici, i criteri di misurazione e contenimento rumore ai sensi del recente Decreto del 1 giugno 2022"<br>Data: 13.09.2022<br>Autorizzato dalla Regione Campania con DD. n. 493 del 09.08.2022<br>Documentazione ricevuta con PEC del 14.09.2022 | |
| 10285 | 31/01/2019 | GIUSEPPE | SPISANI | 5 | SONTRAINING S.r.l.s.<br>La Classificazione Acustica del territorio comunale e norme di attuazione della pianificazione allo sviluppo in maniera sostenibile.<br>Date: 26.02.2021;<br>Autorizzato dalla Regione Campania con Det. N.1 del 11.01.2021.<br>Dichiarazione frequenza/profitto, trasmesso con pec del 04.03.2021. | 30 |
| | | | | 5 | SONTRAINING S.r.l.s.<br>Valutazione preliminare di impatto acustico per attività commerciali<br>Data: 23.04.2021<br>Aut. Regione Campania DD.n.1 del 11.01.2021<br>Documentazione inviata con PEC del 23.04.2021 | |
| | | | | 5 | SONTRAINING S.r.l.s.<br>Strumentazioni e tecniche di misura – corrette impostazioni ed esercitazioni pratiche sull'uso dei fonometri.<br>Data:5.10.2021<br>Autorizzato dalla Regione Puglia con D.D. n.11 del 21.01.2021 | |



168

| N. ISCRIZIONE ENTECA | DATA PUBBLICAZIONE IN ENTECA (da cui decorrono i 5 anni) | NOME | COGNOME | N. ORE | ENTE DI FORMAZIONE/TITOLO DEL CORSO SOSTENUTO/DATA/ESTREMI ATTO AUTORIZZATIVO/ESTREMI TRASMISSIONE DOCUMENTAZIONE | N. ORE TOT |
|---|---|---|---|---|---|---|
| | | | | | Registro trasmesso con PEC del 12.11.2021 | |
| | | | | 5 | SONTRAINING S.r.l.s<br>"L'impatto acustico di grandi insediamenti. Previsioni e collaudo"<br>Data: 20.04.2022<br>Autorizzato dalla Regione Campania con DD. n. 127 del 08.03.2022<br>Documentazione ricevuta con PEC del 21.03.2022 | |
| | | | | 5 | SONTRAINING S.r.l.s<br>"Misurazioni in opera dell'isolamento acustico per via aerea"<br>Data:01.06.2022<br>Autorizzato dalla Regione Campania con DD. n. 278 del 17.05.2022 | |
| | | | | 5 | SONTRAINING S.r.l.s.<br>"I materiali e le soluzioni tecnologiche da utilizzare negli ambienti per l'ascolto della musica e del parlato"<br>Data: 28.06.2022<br>Autorizzato dalla Regione Campania con DD. N. 278 del 17.05.2022<br>Documentazione ricevuta con PEC del 28.06.2022 | |
| 10646 | 16/04/2019 | VITTORIO | BILARDI | 5 | SONTRAINING S.r.l.s.<br>Monitoraggio acustico da cantiere – Calcolo del valore di emissione – UNI 10855 e 11728<br>Date: 09.10.2020;<br>Autorizzato dalla Regione Campania con Det. N.340 del 19.08.2020.<br>Dichiarazione frequenza/profitto, trasmesso con pec del 15.03.2021. | 38 |
| | | | | 5 | SONTRAINING S.r.l.s.<br>Progettazione acustica e Collaudo impianti EVAC – 29 ottobre<br>Date: 29.10.2020;<br>Autorizzato dalla Regione Campania con Det. N.340 del 19.08.2020.<br>Dichiarazione frequenza/profitto, trasmesso con pec del 15.03.2021. | |
| | | | | 5 | SONTRAINING S.r.l.s.<br>Progettazione degli elementi edilizi ai fini del rispetto dei requisiti acustici passivi<br>Date: 06.11.2020;<br>Autorizzato dalla Regione Campania con Det. N.340 del 19.08.2020.<br>Dichiarazione frequenza/profitto, trasmesso con pec del 15.03.2021. | |
| | | | | 8 | SONTRAINING S.r.l.s.<br>Autorizzazione in deroga per le attività temporanee- problematiche della movida<br>Date: 12-14.01.2021;<br>Autorizzato dalla Regione Campania con Det. N.489 del 28.10.2019.<br>Dichiarazione frequenza/profitto, trasmesso con pec del 15.03.2021. | |
| | | | | 5 | SONTRAINING S.r.l.s. | |



169

| N. ISCRIZIONE ENTECA | DATA PUBBLICAZIONE IN ENTECA (da cui decorrono i 5 anni) | NOME | COGNOME | N. ORE | ENTE DI FORMAZIONE/TITOLO DEL CORSO SOSTENUTO/DATA/ESTREMI ATTO AUTORIZZATIVO/ESTREMI TRASMISSIONE DOCUMENTAZIONE | N. ORE TOT |
|---|---|---|---|---|---|---|
| | | | | | La bonifica acustica negli ambienti di lavoro: progettazione, metodi ed esempi applicativi<br>Date: 05.02.2021;<br>Autorizzato dalla Regione Puglia con Det. N.11 del 21.01.2021.<br>Dichiarazione frequenza/profitto, trasmesso con pec del 15.03.2021. | |
| | | | | 5 | SONTRAINING S.r.l.s.<br>La classificazione acustica del territorio comunale e norme di attuazione – dalla pianificazione allo sviluppo in maniera sostenibile<br>Date: 26.02.2021;<br>Autorizzato dalla Regione Campania con Det. N.1 del 11.01.2021.<br>Dichiarazione frequenza/profitto, trasmesso con pec del 15.03.2021. | |
| | | | | 5 | SONTRAINING S.r.l.s.<br>“Come individuare con metodo intensimetrico ponti acustici……”<br>Data: 16.11.2022<br>Autorizzato dalla Regione Campania con DD n.645 del 24.10.2022<br>Documentazione trasmessa con PEC del 13.04.2023 | |
| 6859 | 10/12/2018 | RAFFAELE | CONGEDO | 5 | SONTRAINING S.r.l.s.<br>Come scegliere correttamente gli elementi edilizi sulla base delle loro caratteristiche acustiche.<br>Data: 12.03.2021<br>DD. n.11 del 21.01.2021<br>Registro trasmesso con Pec del 29.03.2021. | 25 |
| | | | | 8 | Ordine degli Ingegneri della Provincia di Lecce<br>“Acustica forense”<br>Date: 07 e 09.12.2021<br>Autorizzato dalla Regione nPuglia con DD. n. 486 del 25.11.2021<br>Registro ricevuto con PEC del 23.12.2021 | |
| | | | | 12 | Ordine degli Ingegneri di Lecce<br>“Addestramento all’uso di software previsionali ray-tracing per la valutazione di impatto acustico”<br>Date: dal 19 al 28.09.2022<br>Autorizzato dalla Regione Puglia con dd. n. 280 del 05.08.2022<br>Registro ricevuto con PEC del 25.10.2022 | |
| 6665 | 10/12/2018 | ELIGIO | MANSI | 12 | Centro Italiano per l'Ambiente e la Cultura APS & Noesi Evolution S.r.l.<br>“Metodi di valutazione dei requisiti di Acustici in Edilizia, l'acustica Architettonica ed il comfort.”<br>Date: 16-17.03.2021<br>Autorizzato dalla Regione Campania con DD. n.4 del 05.06.2019<br>Richiesta tx con Pec del 02.04.2021 e integrazione con Pec del 14.04.2021 | 12 |



170

| N. ISCRIZIONE ENTECA | DATA PUBBLICAZIONE IN ENTECA (da cui decorrono i 5 anni) | NOME | COGNOME | N. ORE | ENTE DI FORMAZIONE/TITOLO DEL CORSO SOSTENUTO/DATA/ESTREMI ATTO AUTORIZZATIVO/ESTREMI TRASMISSIONE DOCUMENTAZIONE | N. ORE TOT |
|---|---|---|---|---|---|---|
| 6522 | 10/12/2018 | VITO | MATARRESE | 8 | Arta Abruzzo (Ente di Ricerca)<br>“Corso di Aggiornamento Professionale per Tecnici in Acustica Ambientale“<br>Date: 20-21.10.2020<br>Autorizzato con DPC025-221 del 08.09.2020 della Regione Abruzzo | 29 |
| | | | | 8 | ARPA Toscana<br>“Vibrazioni”<br>Date: 23 e 25.11.2021<br>Autorizzato dalla Regione Toscana con DD. n.1213/2022<br>Documentazione ricevuta con PEC del 18.02.2022 | |
| | | | | 5 | CERPES Srl<br>“Il rumore eolico”<br>Data: 27.05.2022<br>Autorizzato dalla Regione Basilicata con DD. n. 23AB.2020/D.00543 del 08/06/2020<br>Documentazione trasmessa con PEC del 04.06.2022 | |
| | | | | 8 | ARPAT<br>“Aggiornamento sulla modellizzazione acustica per l’esame delle valutazioni di impatto acustico”<br>Date: 29.11.2022 e 06.12.2022<br>Autorizzato dalla Regione Toscana con DD. n. 26006 del 29.12.2022<br>Documentazione ricevuta con PEC del 03.02.2023 | |
| 6432 | 10/12/2018 | FRANCESCO | MESSA | 6 | Ordine Ingg. Provincia di Padova in collabor. con ANIT.<br>“Impatto acustico dei cantieri e la norma UNI 11728”<br>Date: 18.03.2021<br>Corso approvato ai sensi del Dlgs n. 42/2017 e del Decreto del CS ARPAV n. 175 del 3.06.2019. Regione Veneto.<br>Richiesta tx con PEC del 11.04.2021 | 39 |
| | | | | 6 | Ordine Architetti PPC della Provincia di Bergamo in collab. con ANIT.<br>“AGG126. Incertezza di misura e di calcolo in acustica edilizia.”<br>Data: 17.05.2021<br>Riconosciuto dalla Regione Lombardia con prot. T1.2021.0039299 del 20.04.21<br>Richiesta tx con PEC del 26 e 28.05.2021 | |
| | | | | 4 | Ordine degli Ingegneri della provincia di Milano<br>“Riqualificazione acustica degli edifici esistenti”<br>Data:17.11.2021<br>Autorizzato dalla Regione Lombardia con Protocollo T1.2021.0104598 del 03/11/2021<br>Documentazione trasmessa con PEC del 02.12.2021. | |
| | | | | 6 | Ordine Ingg. Provincia di Padova in collabor. con ANIT.<br>“Misure acustiche con tecnica MLS” | |



171

| N. ISCRIZIONE ENTECA | DATA PUBBLICAZIONE IN ENTECA (da cui decorrono i 5 anni) | NOME | COGNOME | N. ORE | ENTE DI FORMAZIONE/TITOLO DEL CORSO SOSTENUTO/DATA/ESTREMI ATTO AUTORIZZATIVO/ESTREMI TRASMISSIONE DOCUMENTAZIONE | N. ORE TOT |
|---|---|---|---|---|---|---|
| | | | | | Data: 10.06.2022<br>Autorizzato dalla Regione Veneto con DD. n. 2021 -0011085 / U del 08/02/2021<br>Documentazione ricevuta con PEC del 15.06.2022 | |
| | | | | 6 | Ordine degli Ingg. della Provincia di PD<br>"Acustica per interni: comfort degli ambienti chiusi, tempo di riverbero e STI"<br>Data: 14.12.2022<br>Riconosciuto dalla Regione Veneto con atto prot. Arpav n. 92779 del 23.09.2019<br>Documentazione ricevuta con PEC del 15.12.2022 | |
| | | | | 5 | SON TRAINING srls<br>"Ultimi aggiornamenti sulle procedure per la misurazione e l'analisi del rumore intrusivo: la UNI/TS 11844:2022"<br>Data: 20.12.2022<br>Riconosciuto dalla Regione Campania con DD. n. 862 del 15.12.2022<br>Documentazione ricevuta con PEC del 20.12.2022 | |
| | | | | 6 | Ordine degli Ingegneri della Provincia di Padova<br>"Accertamenti fonometrici e scorporo di sorgenti. Guida alla norma UNI 10855 su misura e valutazione del contributo acustico di singole sorgenti"<br>Data: 15.06.2023<br>Autorizzato dalla Regione Veneto con Prot. Arpav n. 26471 del 21.03.2023<br>Documentazione ricevuta con PEC del 16.06.2023 | |
| 6441 | 10/12/2018 | FRANCESCO | RUGGIERO | 5 | SON TRAINING srls<br>Progettazione del confort acustico nelle scuole e in ambienti ospedalieri<br>Data: 09.04.2021<br>Autorizzazione della Regione Campania (Decreto Dirigenziale n°1 DEL 11/01/2021).<br>Documentazione tx con PEC del 13.04.2021 | 26 |
| | | | | 6 | Centro Formazione STS<br>"I parametri acustici nei criteri ambientali minimi di cui al D.M. 11.01.2017"<br>Data:14.05.2021<br>Autorizzato dalla Regione Veneto con decreto CS ARPAV n.175 del 03.06.19<br>Documentazione trasmessa con PEC del 15.10.2021 | |
| | | | | 5 | SONTRAINING S.r.l.s<br>"Acustica Architettonica negli spazi multifunzionali dedicati alla musica e alla parola"<br>Data: 27.10.2022<br>Autorizzato dalla Regione Campania con DD. N. 623 del 18.10.2022<br>Documentazione ricevuta con PEC del 27.10.2022 | |
| | | | | 5 | SONTRAINING S.r.l.s<br>"Come individuare con metodo intensimetrico ponti acustici in elementi edilizi e applicazioni per impianti industriali con soluzioni progettuali" | |



172

| N. ISCRIZIONE ENTECA | DATA PUBBLICAZIONE IN ENTECA (da cui decorrono i 5 anni) | NOME | COGNOME | N. ORE | ENTE DI FORMAZIONE/TITOLO DEL CORSO SOSTENUTO/DATA/ESTREMI ATTO AUTORIZZATIVO/ESTREMI TRASMISSIONE DOCUMENTAZIONE | N. ORE TOT |
|---|---|---|---|---|---|---|
| | | | | | Data: 16.11.2022<br>Riconosciuto dalla Regione Campania con DD. n. 645 del 24.10.2022<br>Documentazione ricevuta con PEC del 18.11.2022 | |
| | | | | 5 | SONTRAINING S.r.l.s<br>"I nuovi CAM (Criteri Ambientali Minimi) applicati agli immobili. Gli errori di progettazione e di posa in opera e la svalutazione dell'immobile. Analisi delle delle soluzioni di riqualificazione."<br>Data: 17.11.2022<br>Riconosciuto dalla Regione Campania con DD n. 660 del 02.11.2022<br>Documentazione ricevuta con PEC del 18.11.2022 | |
| 6884 | 10/12/2018 | MARCO | ERROI | 4 | Meccatronica Umbra Academy srl<br>La valutazione previsionale d'impatto acustico: dalla misura dello stato di fatto alla redazione della relazione tecnica.<br>Data: 20.05.2021<br>Autorizzazione Regione Umbria con DD. n. 3735 del 28.04.2021<br>Richiesta trasmessa con Pec del 25.05.2021 | 27 |
| | | | | 8 | ASSFORM Emilia Romagna<br>L'Acustica nei luoghi di intrattenimento, di pubblico spettacolo e nei pubblici esercizi.<br>Date: 6-7.05.2021<br>Autorizzazione Regione Emilia Romagna con DD. n.10169 del 17.06.2020<br>Richiesta trasmessa con PEC del 25.05.2021 | |
| | | | | 10 | Politecnico di Bari e Ordine Ingg. di Bari<br>"Acustica ambientale ed architettonica"<br>Date: 14 e 18.11.2022<br>Autorizzato dalla Regione Puglia con DD. N. 150 del 03.05.2022<br>Registro trasmesso con PEC del 29.11.2022 | |
| | | | | 5 | Associazione ASSFORM<br>"I sistemi EVAC Emergency Voice Alarm Communication"<br>Data: 27.02.2023<br>Autorizzto dalla Regione Emilia Romagna con DD. n. 14171 del 21.07.2022<br>Documentazione ricevuta con PEC del 07.03.2023 | |
| 6590 | 10/12/2018 | MICHELE | ARDITO | 10 | Politecnico di Bari<br>Acustica Ambientale- Modulo A<br>Date: 14 e 21.05.2021<br>Riconosciuto dalla Regione Puglia con DD. n. 130 del 06.04.2021<br>Registro inviato con PEC del 28.05.2021 | 20 |
| | | | | 10 | Politecnico di Bari e Ordine Ingg. di Bari<br>"Acustica ambientale ed architettonica"<br>Date: 14 e 18.11.2022 | |

| N. ISCRIZIONE ENTECA | DATA PUBBLICAZIONE IN ENTECA (da cui decorrono i 5 anni) | NOME | COGNOME | N. ORE | ENTE DI FORMAZIONE/TITOLO DEL CORSO SOSTENUTO/DATA/ESTREMI ATTO AUTORIZZATIVO/ESTREMI TRASMISSIONE DOCUMENTAZIONE | N. ORE TOT |
|---|---|---|---|---|---|---|
| | | | | | Autorizzato dalla Regione Puglia con DD. N. 150 del 03.05.2022<br>Registro trasmesso con PEC del 29.11.2022 | |
| 11668 | 31/03/2021 | FRANCESCO | AMBRUOSI | 10 | Politecnico di Bari<br>Acustica Ambientale- Modulo A<br>Date: 14 e 21.05.2021<br>Riconosciuto dalla Regione Puglia con DD. n. 130 del 06.04.2021<br>Registro inviato con PEC del 28.05.2021 | 66 |
| | | | | 10 | Politecnico di Bari<br>Acustica Edilizia<br>Date: 20 e24.09.2021<br>Riconosciuto con DD. n.130 del 06.04.2021<br>Registro - dichiarazione frequenza/profitto, trasmesso con pec del 29.09.2021 | |
| | | | | 10 | CRESCO srl<br>“La gestione del rumore delle attività di svago e intrattenimento”<br>Date: 21 e 26.04.2022<br>Autorizzato dalla Regione Lazio con D.D. n. G04254 del 07/04/2022<br>Documentazione ricevuta con PEC del 12.09.2022 | |
| | | | | 5 | Politecnico di Bari<br>“Acustica forense”<br>Data: 17.06.2022<br>Autorizzato dalla Regione Puglia con DD. n. 150 del 03.05.2022<br>Registro ricevuto con PEC del 27.06.2022 | |
| | | | | 5 | Politecnico di Bari<br>“Acustica forense ed ambientale”<br>Data: 19.09.2022<br>Autorizzato dalla Regione Puglia con DD. n. 150 del 03.05.2022<br>Registro ricevuto con PEC del 23.09.2022 | |
| | | | | 6 | Ordine degli Ingegneri di Padova e Provincia<br>“Incertezza di misura e di calcolo in acustica edilizia”<br>Data: 02.03.2023<br>Autorizzato dalla Regione Veneto con prot. n. 100810/U del 14.10.2019<br>Documentazione ricevuta con PEC del 07.03.2023 | |
| | | | | 8 | Associazione ASSFORM<br>“L’acustica nei teatri e nelle sale da spettacolo”<br>Date: 05 e 06.06.2023<br>Autorizzato dalla Regione Emilia Romagna con DD 7524 del 07.04.23<br>Documentazione ricevuta con PEC del 13.06.2023 | |
| | | | | 6 | Ordine degli Ingegneri di Padova e Provincia<br>“Accertamenti fonometrici e scorporo di sorgenti. Guida alla norma UNI 10855”<br>Data: 15.06.2023 | |



174

| N. ISCRIZIONE ENTECA | DATA PUBBLICAZIONE IN ENTECA (da cui decorrono i 5 anni) | NOME | COGNOME | N. ORE | ENTE DI FORMAZIONE/TITOLO DEL CORSO SOSTENUTO/DATA/ESTREMI ATTO AUTORIZZATIVO/ESTREMI TRASMISSIONE DOCUMENTAZIONE | N. ORE TOT |
|---|---|---|---|---|---|---|
| | | | | | Autorizzato dalla Regione Veneto con Prot. n. 26471 del 21.03.23<br>Documentazione ricevuta con PEC del 19.06.2023 | |
| | | | | 6 | Ordine degli Ingegneri di Padova e Provincia<br>“Acustica per interni: elementi di riverberazione, corso avanzato.”<br>Data: 27.06.2023<br>Autorizzato dalla Regione Veneto con prot. 26471 del 21/03/2023<br>Documentazione ricevuta con PEC del 28.06.2023 | |
| 11337 | 14/01/2020 | ANTONELLA | AMICO | 10 | Politecnico di Bari<br>Acustica Ambientale- Modulo A<br>Date: 14 e 21.05.2021<br>Riconosciuto dalla Regione Puglia con DD. n. 130 del 06.04.2021<br>Registro inviato con PEC del 28.05.2021 | 22 |
| | | | | 6 | Ordine degli Ingegneri della Provincia di Padova-ANIT<br>“Il progetto dei requisiti acustici passivi degli edifici con le UNI11175:2021”<br>Data: 02.12.2022<br>Riconosciuto dalla Regione Veneto con prot. Arpav 14488 del 17.02.2022<br>Documentazione ricevuta con PEC del 27.12.2022 | |
| | | | | 6 | Ordine degli Ingegneri della Provincia di Padova-ANIT<br>“Impatto acustico dei cantieri e la norma UNI 11728”<br>Data: 21.12.2022<br>Riconosciuto dalla regione Veneto con prot. Arpav 11081 del 8.02.2021<br>Documentazione ricevuta con PEC del 27.12.2022 | |
| 6605 | 10/12/2018 | NUNZIO | CARONE | 10 | Politecnico di Bari<br>Acustica Ambientale- Modulo A<br>Date: 14 e 21.05.2021<br>Riconosciuto dalla Regione Puglia con DD. n. 130 del 06.04.2021<br>Registro inviato con PEC del 28.05.2021 | 15 |
| | | | | 5 | Politecnico di Bari<br>“Acustica in ambiente di lavoro”<br>Data: 30.09.2022<br>Autorizzato dalla Regione Puglia con DD. n. 150 del 03.05.2022<br>Registro trasmesso con PEC del 05.10.2022 | |
| 6466 | 10/12/2018 | ANNIBALE | DI FANO | 10 | Politecnico di Bari<br>Acustica Ambientale- Modulo A<br>Date: 14 e 21.05.2021<br>Riconosciuto dalla Regione Puglia con DD. n. 130 del 06.04.2021<br>Registro inviato con PEC del 28.05.2021 | 20 |
| | | | | 10 | Politecnico di Bari e Ordine Ingg. di Bari<br>“Acustica ambientale ed architettonica”<br>Date: 14 e 18.11.2022 | |

| N. ISCRIZIONE ENTECA | DATA PUBBLICAZIONE IN ENTECA (da cui decorrono i 5 anni) | NOME | COGNOME | N. ORE | ENTE DI FORMAZIONE/TITOLO DEL CORSO SOSTENUTO/DATA/ESTREMI ATTO AUTORIZZATIVO/ESTREMI TRASMISSIONE DOCUMENTAZIONE | N. ORE TOT |
|---|---|---|---|---|---|---|
| | | | | | Autorizzato dalla Regione Puglia con DD. N. 150 del 03.05.2022<br>Registro trasmesso con PEC del 29.11.2022 | |
| 10971 | 09/09/2019 | GRAZIA | ZANNA | 10 | Politecnico di Bari<br>Acustica Ambientale- Modulo A<br>Date: 14 e 21.05.2021<br>Riconosciuto dalla Regione Puglia con DD. n. 130 del 06.04.2021<br>Registro inviato con PEC del 28.05.2021 | 15 |
| | | | | 5 | Dipartimento ArCoD del Politecnico di Bari<br>"Valutazione previsionale e verifica in opera dei requisiti acustici passivi."<br>Data: 05.06.2023<br>Autorizzato dalla Regione Puglia con DD. n.109 del 24.03.2023<br>Registro presenze e attestazioni frequenza/profitto ricevute con PEC del 13.06.23 | |
| 6536 | 10/12/2018 | FRANCESCO | GUNGOLO | 5 | Son Training srls<br>"Tollerabilita' delle immissioni acustiche:le novita' introdotte. Commento ed analisi delle ultime sentenze in merito. Acustica forense."<br>Data: 28.05.2021<br>Riconosciuto dalla Regione Campania con D.D. n.1 dell'11.01.2021<br>Documentazione trasmessa con Pec del 28.06.2021 | 40 |
| | | | | 5 | Son Training srls<br>"Valutazione previsionale di impatto acustico per le attività di pubblico spettacolo e temporanee".<br>Data: 09.07.2021<br>Riconosciuto dalla Regione Campania con DD. n. 1 dell'11.01.2021.<br>Documentazione trasmessa con PEC del 04.08.2021. | |
| | | | | 5 | Son Training srls<br>"La misurazione dell'intelligibilità con i parametri STI,STIPA e TR"<br>Data: 15.03.2022<br>Autorizzato dalla Regione Puglia con DD. n. 60 del 24.02.2022<br>Documentazione ricevuta con PEC del 17.03.2022 | |
| | | | | 5 | SONTRAINING S.r.l.s.<br>"Gli adempimenti relativi all'acustica conseguenti all'applicazione dei Criteri Ambientali Minimi (CAM)"<br>Data: 25.03.2022<br>Autorizzato dalla Regione Puglia con DD. n. 60 del 24.02.2022<br>Registro ricevuto con PEC del 22.04.2022 | |
| | | | | 5 | SONTRAINING S.r.l.s.<br>"La valutazione del rischio rumore nei luoghi di lavoro- Esempi grandi aziende"<br>Data: 19.05.2022<br>Autorizzato dalla Regione Campania con DD. N. 260 del 10.05.2022 | |



176

| N. ISCRIZIONE ENTECA | DATA PUBBLICAZIONE IN ENTECA (da cui decorrono i 5 anni) | NOME | COGNOME | N. ORE | ENTE DI FORMAZIONE/TITOLO DEL CORSO SOSTENUTO/DATA/ESTREMI ATTO AUTORIZZATIVO/ESTREMI TRASMISSIONE DOCUMENTAZIONE | N. ORE TOT |
|---|---|---|---|---|---|---|
| | | | | | Documentazione ricevuta con PEC del 03.06.2022 | |
| | | | | 5 | SONTRAINING S.r.l.s.<br>"La valutazione del rischio rumore nei luoghi di lavoro- Esempi piccole aziende"<br>Data: 12.05.2022<br>Autorizzato dalla Regione Campania con DD. N. 261 del 10.05.2022<br>Documentazione ricevuta con PEC del 03.06.2022 | |
| | | | | 5 | SONTRAINING S.r.l.s.<br>"Modelli di previsione acustica con software previsionali. Esempi pratici su un centro commerciale e su una attività industrial"<br>Data: 14.06.2022<br>Autorizzato dalla Regione Campania con DD. n. 309 del 01.06.2022<br>Documentazione trasmessa con PEC del 17.06.2022 | |
| | | | | 5 | SONTRAINING S.r.l.s.<br>"La stima dell'incertezza di misura nella procedura di rilevazione del livello acustico ambientale"<br>Data: 10.02.2023<br>Autorizzato dalla Regione Campania con DD. N. 55 del 30.01.2023<br>Documentazione ricevuta con PEC del 13.02.2023 | |
| 10147 | 14/01/2019 | VITO | CERVELLERA | 8 | Industrial Engineering Consultants Srl<br>"Piani di risanamento acustico per le sorgenti fisse"<br>Data: 01.12.2020<br>Riconosciuto dalla Regione Piemonte con DD. n.549 del 12.10.2020<br>Documentazione trasmessa con Pec del 12.07.2021 | 32 |
| | | | | 8 | Industrial Engineering Consultants Srl<br>"La bonifica acustica negli ambienti di lavoro"<br>Data:12.05.2021<br>Riconosciuto dalla Regione Piemonte con DD. n.28 del 21.01.2021<br>Documentazione trasmessa con Pec del 12.07.2021 | |
| | | | | 8 | Industrial Engineering Consultants Srl<br>"La misura delle emissioni acustiche ambientali delle macchine e delle attrezzature destinate all'aperto".<br>Data: 06.07.2021<br>Riconosciuto dalla Regione Piemonte con DD. n.253 del 20.04.2021<br>Documentazione trasmessa con Pec del 12.07.2021 | |
| | | | | 8 | Industrial Engineering Consultants Srl<br>"La valutazione dell'incertezza di misura nell'ambito dell'acustica ambientale"<br>Data:25.03.2022<br>Autorizzato dalla Regione Piemonte con DD. n. 22/A del 27.01.2022<br>Documentazione trasmessa con PEC del 16.08.2022 | |



177

| N. ISCRIZIONE ENTECA | DATA PUBBLICAZIONE IN ENTECA (da cui decorrono i 5 anni) | NOME | COGNOME | N. ORE | ENTE DI FORMAZIONE/TITOLO DEL CORSO SOSTENUTO/DATA/ESTREMI ATTO AUTORIZZATIVO/ESTREMI TRASMISSIONE DOCUMENTAZIONE | N. ORE TOT |
|---|---|---|---|---|---|---|
| 6497 | 10/12/2018 | ANTONIO | SAVINO | 12 | The ACS srl<br>"Il rumore nei cantieri: igiene del lavoro e controllo dell'impatto acustico"<br>Date: dal 30.10.2020 al 13.11.2020<br>Riconosciuto dalla Regione Emilia Romagna con DD. n. 16997 del 05.10.2020<br>Documentazione trasmessa con Pec del 12.07.2021 | 18 |
| | | | | 6 | ACROSS Consulting srl<br>"Vibrazione negli edifici"<br>Data: 28.10.2021<br>Autorizzato dalla Regione Veneto con prot. n.111624 del 09.12.2021<br>Documentazione ricevuta con PEC del 14.01.2022 | |
| 6682 | 10/12/2018 | FRANCESCO | FILANNINO | 5 | Ordine degli Ingegenri della Provincia di Brindisi<br>"Progettazione ai sensi dei requisiti acustici passivi con le ultime norme tecniche"<br>Data:19.04.2021<br>DD. n. 146 del 13.04.2021<br>Registro e dichiarazione frequenza/profitto trasmessi con PEC del 22.07.2021 | 5 |
| 6876 | 10/12/2018 | IPPAZIO ANTONIO | MORCIANO | 5 | Ordine degli Ingegenri della Provincia di Brindisi<br>"Progettazione ai sensi dei requisiti acustici passivi con le ultime norme tecniche"<br>Data:19.04.2021<br>DD. n. 146 del 13.04.2021<br>Registro e dichiarazione frequenza/profitto trasmessi con PEC del 22.07.2021 | 13 |
| | | | | 8 | Ordine degli Ingegneri della Provincia di Lecce<br>"Acustica forense"<br>Date: 07 e 09.12.2021<br>Autorizzato dalla Regione Puglia con DD. n. 486 del 25.11.2021<br>Registro ricevuto con PEC del 23.12.2021 | |
| 6788 | 10/12/2018 | GIANFRANCO | GRECOLINI | 5 | SONTRAINING S.r.l.s.<br>"Analisi dettagliata dei parametri acustici da misurare in ambiente di vita e di lavoro".<br>Data: 15.07.2021<br>Autorizzato con DD. n.11 del 21.01.2021<br>Registro e attestazioni profitto trasmessi con PEC del 04.08.2021 | 10 |
| | | | | 5 | Politecnico di Bari<br>"Acustica forense ed ambientale"<br>Data: 19.09.2022<br>Autorizzato dalla Regione Puglia con DD. n. 150 del 03.05.2022<br>Registro ricevuto con PEC del 23.09.2022 | |
| 6691 | 10/12/2018 | ATTILIO | INTRONA | 5 | SONTRAINING S.r.l.s.<br>"Metodiche di misurazione dei Requisiti Acustici Passivi ai sensi delle ultime | 25 |



178

| N. ISCRIZIONE ENTECA | DATA PUBBLICAZIONE IN ENTECA (da cui decorrono i 5 anni) | NOME | COGNOME | N. ORE | ENTE DI FORMAZIONE/TITOLO DEL CORSO SOSTENUTO/DATA/ESTREMI ATTO AUTORIZZATIVO/ESTREMI TRASMISSIONE DOCUMENTAZIONE | N. ORE TOT |
|---|---|---|---|---|---|---|
| | | | | | norme UNI di collaudo"<br>Data: 23.07.2021<br>Autorizzato con DD. n.11 del 21.01.2021<br>Registro e attestazioni profitto trasmessi con PEC del 04.08.2021 del 11.08.21 | |
| | | | | 5 | SONTRAINING S.r.l.s.<br>"Modelli di previsione acustica. Corso base sull'utilizzo dei software di simulazione. Esempi pratici"<br>Data:14.09.2021<br>Documentazione trasmessa con PEC del 14.10.2021 | |
| | | | | 5 | SONTRAINING S.r.l.s.<br>Strumentazioni e tecniche di misura – corrette impostazioni ed esercitazioni pratiche sull'uso dei fonometri.<br>Data:5.10.2021<br>Autorizzato dalla Regione Puglia con D.D. n.11 del 21.01.2021<br>Registro trasmesso con PEC del 12.11.2021 | |
| | | | | 5 | Son Training srls<br>"Gli impianti per la diffusione sonora:la strumentazione e gli aspetti normativi"<br>Data: 15.06.2022<br>Autorizzato dalla Regione Campania con DD. N. 310 del 01.06.2022<br>Documentazione ricevuta con PEC del 21.06.2022 | |
| | | | | 5 | Son Training srls<br>"Gli ambienti per l'ascolto della musica e del parlato: la progettazione."<br>Data: 08.06.2022<br>Autorizzato dalla Regione Campania con DD. N. 295 del 26.05.2022<br>Documentazione ricevuta con PEC del 21.06.2022 | |
| 6610 | 10/12/2018 | NICOLA | PAPARELLA | 10 | Politecnico di Bari<br>Acustica Edilizia<br>Date: 20 e24.09.2021<br>Riconosciuto con DD. n.130 del 06.04.2021<br>Registro - dichiarazione frequenza/profitto, trasmesso con pec del 29.09.2021 | 10 |
| 10709 | 14/05/2019 | ANTONELLA | CASTELLANA | 5 | Assform Regione Emilia Romagna<br>"Gli errori nelle misure di rumore e di vibrazione"<br>Data:27.01.2021<br>Autorizzato dalla Regione Emilia Romagna con DD. n.15009 del 03.09.2020<br>Documentazione ricevuta con PEC del 04.10.2021 | 18 |
| | | | | 5 | Associazione ASSFORM<br>"Vedere il rumore: Teoria e pratica della tecnica beamforming"<br>Data:19.11.2021<br>Autorizzato dalla Regione Emilia Romagna con DD n. 15009 del 03/09/2020<br>Documentazione trasmessa con PEC del 03.12.2021. | |



179

| N. ISCRIZIONE ENTECA | DATA PUBBLICAZIONE IN ENTECA (da cui decorrono i 5 anni) | NOME | COGNOME | N. ORE | ENTE DI FORMAZIONE/TITOLO DEL CORSO SOSTENUTO/DATA/ESTREMI ATTO AUTORIZZATIVO/ESTREMI TRASMISSIONE DOCUMENTAZIONE | N. ORE TOT |
|---|---|---|---|---|---|---|
| | | | | 8 | Associazione ASSFORM<br>“Modellazione Acustica”<br>Date: 03 e 04.05.2022<br>Autorizzato dalla Regione Emilia Romagna con DD. n. 2043 del 04.02.2022<br>Documentazione ricevuta con PEC del 22.05.2022 | |
| 11717 | 31/05/2021 | GIOVANNI | SCARANO | 10 | Politecnico di Bari<br>Metrologia-2021<br>Date: 5 e 8.10.2021<br>Riconosciuto dalla Regione Puglia con DD. n. 130 del 06.04.2021<br>Registro inviato con PEC del 14.10.2021 | 20 |
| | | | | 5 | Politecnico di Bari<br>“Acustica in ambiente di lavoro”<br>Data: 30.09.2022<br>Autorizzato dalla Regione Puglia con DD. n. 150 del 03.05.2022<br>Registro trasmesso con PEC del 05.10.2022 | |
| | | | | 5 | Diaprtimento ArCoD del Politecnico di Bari.<br>“Gli impianti elettroacustici”<br>Data:19.05.2023<br>Autorizzato dalla Regione Puglia con DD. n. 109 del 24.03.2023<br>Registro e attestati ricevuti con PEC del 29.05.2023 | |
| 6431 | 10/12/2018 | MICHELE | COLELLA | 8 | E-TRAIN<br>Criteri Ambientali Minimi, comfort acustico e classificazione acustica degli edifici.<br>Date: 30.09.2021 e 07.10.2021<br>Autorizzato con DD. n.113 del 30.03.201 della Regione Puglia<br>Registro trasmesso con PEC del 22.10.2021. | 28 |
| | | | | 6 | JOIN ACADEMY & CONSULTING SOC. COOP. A R.L.<br>“Misura e valutazione dell'esposizione al rumore ed alle vibrazioni dei lavoratori”<br>Data:20.09.2022<br>Autorizzato dalla Regione Campania con DD. n. 352 del 28.06.2022<br>Documentazione ricevuta con PEC del 15.11.2022 | |
| | | | | 6 | JOIN ACADEMY & CONSULTING SOC. COOP. A R.L.<br>“I modelli di calcolo previsionali e le loro applicazioni per l'Acustica Ambientale”<br>Data: 29.09.2022<br>Autorizzato dalla Regione Campania con DD. n. 308 del 01.06.2022<br>Documentazione ricevuta con PEC del 15.11.2022 | |
| | | | | 8 | Associazione ASSFORM<br>“L'Acustica nei luoghi di intrattenimento, di pubblico spettacolo e nei pubblici esercizi” | |

180

| N. ISCRIZIONE ENTECA | DATA PUBBLICAZIONE IN ENTECA (da cui decorrono i 5 anni) | NOME | COGNOME | N. ORE | ENTE DI FORMAZIONE/TITOLO DEL CORSO SOSTENUTO/DATA/ESTREMI ATTO AUTORIZZATIVO/ESTREMI TRASMISSIONE DOCUMENTAZIONE | N. ORE TOT |
|---|---|---|---|---|---|---|
| | | | | | Date: 13 e 14.02.2023<br>Autorizzato dalla Regione Emilia Romagna con DD. N. 10169 del 17.06.2020<br>Documentazione trasmessa con PEC del 21.02.2023 | |
| 6760 | 10/12/2018 | LUIGI | CAVALIERE | 5 | SONTRAINING S.r.l.s.<br>"Tecniche di progettazione della insonorizzazione di impianti tecnologici civili ed industriali"<br>Data: 28.09.2021<br>Riconosciuto dalla Regione Campania con DD. n.1 del 11.01.2021<br>Documentazione trasmessa con PEC del 04.11.2021 | 20 |
| | | | | 5 | SONTRAINING S.r.l.s.<br>"Misurazioni in opera dell'isolamento acustico per via aerea, del rumore da calpestio a delta rumorosita degli impianti - Metodo di controllo ai sensi delta recente norma Uni 10052:2021"<br>Data: 01.06.2022<br>Riconosciuto dalla Regione Campania con DD. n. 278 del 17.05.2022<br>Documentazione ricevuta con PEC del 21.11.2022 | |
| | | | | 5 | SONTRAINING S.r.l.s<br>"La misurazione dell'intelligibilità con i parametri STI,STIPA e TR"<br>Data: 06.09.2022<br>Riconosciuto dalla Regione Campania con DD. n. 492 del 09.08.2022<br>Documentazione trasmessa con PEC del 24.11.2022 | |
| | | | | 5 | SON TRAINING srls<br>"Come individuare con metodo intensimetrico ponti acustici in elementi edilizi a applicazioni per impianti industriali con soluzioni progettuali"<br>Data: 16.11.2022<br>Riconosciuto dalla Regione Campania con DD. n. 645 del 24.10.2022<br>Documentazione trasmessa con PEC del 24.11.2022 | |
| 6954 | 10/12/2018 | SALVATORE | BUCCOLIERO | 10 | Politecnico di Bari<br>"Acustica forense"<br>Date: 25 e 28.10.2021<br>Riconosciuto dalla Regione Puglia con DD. n. 130 del 06.04.2021<br>Registro trasmesso con PEC del 05.11.2021 | 10 |
| 10907 | 02/08/2019 | GUIDO FRANCESCO | DI SALVATORE | 10 | Politecnico di Bari<br>"Acustica forense"<br>Date: 25 e 28.10.2021<br>Riconosciuto dalla Regione Puglia con DD. n. 130 del 06.04.2021<br>Registro trasmesso con PEC del 05.11.2021 | 10 |
| 6506 | 10/12/2018 | FRANCESCO | FUSILLI | 10 | Politecnico di Bari<br>"Acustica forense"<br>Date: 25 e 28.10.2021 | 10 |

| N. ISCRIZIONE ENTECA | DATA PUBBLICAZIONE IN ENTECA (da cui decorrono i 5 anni) | NOME | COGNOME | N. ORE | ENTE DI FORMAZIONE/TITOLO DEL CORSO SOSTENUTO/DATA/ESTREMI ATTO AUTORIZZATIVO/ESTREMI TRASMISSIONE DOCUMENTAZIONE | N. ORE TOT |
|---|---|---|---|---|---|---|
| | | | | | Riconosciuto dalla Regione Puglia con DD. n. 130 del 06.04.2021<br>Registro trasmesso con PEC del 05.11.2021 | |
| 10980 | 09/09/2019 | DANIELE | GIORDANO | 10 | Politecnico di Bari<br>"Acustica forense"<br>Date: 25 e 28.10.2021<br>Riconosciuto dalla Regione Puglia con DD. n. 130 del 06.04.2021<br>Registro trasmesso con PEC del 05.11.2021 | 20 |
| | | | | 5 | Politecnico di Bari<br>"Acustica ambientale"<br>Data: 07.11.2022<br>Autorizzato dalla Regione Puglia con DD. n. 150 del 03.05.22<br>Registro trasmesso con PEC del 11.11.2022 | |
| | | | | 5 | Diaprtimento ArCoD del Politecnico di Bari.<br>"Gli impianti elettroacustici"<br>Data:19.05.2023<br>Autorizzato dalla Regione Puglia con DD. n. 109 del 24.03.2023<br>Registro e attestati ricevuti con PEC del 29.05.2023 | |
| 6966 | 10/12/2018 | MARCELLO | LATANZA | 10 | Politecnico di Bari<br>"Acustica forense"<br>Date: 25 e 28.10.2021<br>Riconosciuto dalla Regione Puglia con DD. n. 130 del 06.04.2021<br>Registro trasmesso con PEC del 05.11.2021 | 10 |
| 10424 | 25/02/2019 | ANTONIO | MATICHECCHIA | 10 | Politecnico di Bari<br>"Acustica forense"<br>Date: 25 e 28.10.2021<br>Riconosciuto dalla Regione Puglia con DD. n. 130 del 06.04.2021<br>Registro trasmesso con PEC del 05.11.2021 | 20 |
| | | | | 10 | Politecnico di Bari e Ordine Ingg. di Bari<br>"Acustica ambientale ed architettonica"<br>Date: 14 e 18.11.2022<br>Autorizzato dalla Regione Puglia con DD. N. 150 del 03.05.2022<br>Registro trasmesso con PEC del 29.11.2022 | |
| 10903 | 02/08/2019 | MICHELE | MONGELLI | 10 | Politecnico di Bari<br>"Acustica forense"<br>Date: 25 e 28.10.2021<br>Riconosciuto dalla Regione Puglia con DD. n. 130 del 06.04.2021<br>Registro trasmesso con PEC del 05.11.2021 | 15 |
| | | | | 5 | Politecnico di Bari<br>"Acustica ambientale"<br>Data: 07.11.2022 | |



182

| N. ISCRIZIONE ENTECA | DATA PUBBLICAZIONE IN ENTECA (da cui decorrono i 5 anni) | NOME | COGNOME | N. ORE | ENTE DI FORMAZIONE/TITOLO DEL CORSO SOSTENUTO/DATA/ESTREMI ATTO AUTORIZZATIVO/ESTREMI TRASMISSIONE DOCUMENTAZIONE | N. ORE TOT |
|---|---|---|---|---|---|---|
| | | | | | Autorizzato dalla Regione Puglia con DD. n. 150 del 03.05.22<br>Registro trasmesso con PEC del 11.11.2022 | |
| 6689 | 10/12/2018 | FRANCESCA | PALMIERI | 10 | Politecnico di Bari<br>"Acustica forense"<br>Date: 25 e 28.10.2021<br>Riconosciuto dalla Regione Puglia con DD. n. 130 del 06.04.2021<br>Registro trasmesso con PEC del 05.11.2021 | 20 |
| | | | | 4 | Ordine degli Architetti di Macerata<br>"I nuovi CAM e il riferimento alle norme UNI 11532 e 11367"<br>Data: 16.12.2022<br>Autorizzato dalla Regione Marche con DD. n. 240 del 14.12.2022<br>Documentazione ricevuta con PEC del 08.02.2023 | |
| | | | | 6 | Ordine degli Architetti di Macerata<br>"Il miglioramento dei requisiti acustici nella ristrutturazione edilizia Numero corso: 1061188 (IV Edizione)"<br>Data: 22.12.2022<br>Autorizzato dalla Regione Marche con DD. n. 262 del 26.03.2021<br>Documentazione ricevuta con PEC del 08.02.2023 | |
| 10974 | 09/09/2019 | GIULIA | PULIMENO | 10 | Politecnico di Bari<br>"Acustica forense"<br>Date: 25 e 28.10.2021<br>Riconosciuto dalla Regione Puglia con DD. n. 130 del 06.04.2021<br>Registro trasmesso con PEC del 05.11.2021 | 15 |
| | | | | 5 | Diaprtimento ArCoD del Politecnico di Bari.<br>"Gli impianti elettroacustici"<br>Data:19.05.2023<br>Autorizzato dalla Regione Puglia con DD. n. 109 del 24.03.2023<br>Registro e attestati ricevuti con PEC del 29.05.2023 | |
| 516 | 10/12/2018 | FLORIANA | DE MARTINO | 5 | Son Training srls<br>"Misurazione di vibrazioni indotte da infrastrutture e attività cantiere"<br>Data:4.11.2021<br>Riconosciuto Regione Campania con DD. n.575 del 20.10.2021<br>Documentazione trasmessa con PEC del 05.11.2021 | 20 |
| | | | | 5 | Son Training srls<br>"Raccomandazioni pratiche per la progettazione di ambienti di lavoro a basso livello di rumore contenenti macchine – la serie UNI 11690/2021"<br>Data:16.11.2021<br>Riconosciuto dalla Regione Campania con DD. n. 604 del 28.10.2021.<br>Documentazione ricevuta con PEC del 10.12.2021. | |



183

| N. ISCRIZIONE ENTECA | DATA PUBBLICAZIONE IN ENTECA (da cui decorrono i 5 anni) | NOME | COGNOME | N. ORE | ENTE DI FORMAZIONE/TITOLO DEL CORSO SOSTENUTO/DATA/ESTREMI ATTO AUTORIZZATIVO/ESTREMI TRASMISSIONE DOCUMENTAZIONE | N. ORE TOT |
|---|---|---|---|---|---|---|
| | | | | 5 | Son Training srls<br>"Valutazione di Impatto acustico. Esempio di un poligono di tiro – Misurazioni della pressione sonora vicino alla sorgente UNI 17201-6:2022"<br>Data: 05.12.2022<br>Riconosciuto dalla Regione Campania con DD. n. 644 del 24.10.2022<br>Documentazione ricevuta con PEC del 12.12.2022 | |
| | | | | 5 | Son Training srls<br>"I materiali per l'acustica in edilizia. I criteri per una scelta corretta dei materiali isolanti, l'analisi "critica" delle schede tecniche e la corretta posa in opera. Gli isolanti acustici e la prevenzione incendi."<br>Data: 09.12.2022<br>Riconosciuto dalla Regione Campania con DD. n. 855 del 06.12.2022 | |
| 6943 | 10/12/2018 | VINCENZO | BRUNONE | 6 | TECO Milano srl<br>"Valutazione del rischio e del danno da rumore in ambiente di lavoro con l'ausilio del software Rumors"<br>Date:28 e 29.10.2021<br>Riconosciuto Regione Lombardia prot. T1.2021.0084903 del 20.09.21<br>Documentazione ricevuta con PEC del 08.11.2021 | 6 |
| 6737 | 10/12/2018 | GIUSEPPE | MARZANO | 5 | Son Trainig srls<br>"Impianti Evac, misure di intellegibilità dello STI/STIPA e altri metodi e parametri"<br>Data:9.11.2021<br>Riconsociuto dalla Regione Campania con DD. N.603 del 28.10.2021<br>Documentazione trasmessa con PEC del 11.11.2021 | 16 |
| | | | | 5 | Sontraining srls<br>"Gli ambienti per l'ascolto della musica e del parlato:la progettazione"<br>Data: 08.06.2022<br>Autorizzato dalla Regione Campania con DD. n. 295 del 26.05.2022<br>Documentazione ricevuta con PEC del 09.06.2022 | |
| | | | | 6 | FORMEDIL CPT FOGGIA<br>"Acustica edilizia e tenuta all'aria dell'involucro"<br>Date: 14 e 20.02.2023<br>Autorizzato dalla Regione Puglia con DD. n. 402 del 22.11.2022<br>Registro/attestato trasmesso con PEC del 23.02.2023 | |
| 6723 | 10/12/2018 | GIOVANNI | MARZANO | 5 | Son Trainig srls<br>"Impianti Evac, misure di intellegibilità dello STI/STIPA e altri metodi e parametri"<br>Data:9.11.2021<br>Riconsociuto dalla Regione Campania con DD. N.603 del 28.10.2021<br>Documentazione trasmessa con PEC del 12.11.2021 | 16 |

| N. ISCRIZIONE ENTECA | DATA PUBBLICAZIONE IN ENTECA (da cui decorrono i 5 anni) | NOME | COGNOME | N. ORE | ENTE DI FORMAZIONE/TITOLO DEL CORSO SOSTENUTO/DATA/ESTREMI ATTO AUTORIZZATIVO/ESTREMI TRASMISSIONE DOCUMENTAZIONE | N. ORE TOT |
|---|---|---|---|---|---|---|
| | | | | 5 | Sontraining srls<br>“Gli ambienti per l’ascolto della musica e del parlato:la progettazione”<br>Data: 08.06.2022<br>Autorizzato dalla Regione Campania con DD. n. 295 del 26.05.2022<br>Documentazione ricevuta con PEC del 09.06.2022 | |
| | | | | 6 | FORMEDIL CPT FOGGIA<br>“Acustica edilizia e tenuta all’aria dell’involucro”<br>Date: 14 e 20.02.2023<br>Autorizzato dalla Regione Puglia con DD. n. 402 del 22.11.2022<br>Registro/attestato trasmesso con PEC del 23.02.2023 | |
| 10911 | 05/08/2019 | LUCIA | DECATALDO | 5 | Son Trainig srls<br>“Monitoraggio acustico da cantiere – Calcolo del valore di emissione – Le norme uni 10855 e la UNI 11728/2018 – le line guida Ispra”<br>Data: 23.11.2021<br>Autorizzato dalla Regione Piemonte con DD. N. 660 del 13.10.2021 | 15 |
| | | | | 5 | Son Trainig srls<br>"Prove di rumorosità su gruppi pompanti e impianti industriali in banda di ottave con soluzioni progettuali”<br>Data: 20.10.2022<br>Autorizzato dalla Regione Campania con DD 559 del 29.09.2022<br>Documentazione ricevuta con PEC del 21.10.2022 | |
| | | | | 5 | SONTRAINING S.r.l.s<br>“Acustica Architettonica negli spazi multifunzionali dedicati alla musica e alla parola”<br>Data: 27.10.2022<br>Autorizzato dalla Regione Campania con DD. N. 623 del 18.10.2022<br>Documentazione ricevuta con PEC del 27.10.2022 | |
| 6592 | 10/12/2018 | FRANCESCO | AMMIRABILE | 10 | Politecnico di Bari<br>“Acustica Ambientale”<br>Date: 15 e 19.11.2021<br>Autorizzato con DD. N. 130 del 06.04.2021 della Regione Puglia<br>Registro ricevuto con PEC del 29.11.2021 | 15 |
| | | | | 5 | Politecnico di Bari<br>“Acustica in ambiente di lavoro”<br>Data: 30.09.2022<br>Autorizzato dalla Regione Puglia con DD. n. 150 del 03.05.2022<br>Registro trasmesso con PEC del 05.10.2022 | |
| 10304 | 04/02/2019 | CRISTINA MARIA | D’ARIES | 10 | Politecnico di Bari<br>“Acustica Ambientale”<br>Date: 15 e 19.11.2021 | 10 |

| N. ISCRIZIONE ENTECA | DATA PUBBLICAZIONE IN ENTECA (da cui decorrono i 5 anni) | NOME | COGNOME | N. ORE | ENTE DI FORMAZIONE/TITOLO DEL CORSO SOSTENUTO/DATA/ESTREMI ATTO AUTORIZZATIVO/ESTREMI TRASMISSIONE DOCUMENTAZIONE | N. ORE TOT |
|---|---|---|---|---|---|---|
| | | | | | Autorizzato con DD. N. 130 del 06.04.2021 della Regione Puglia<br>Registro ricevuto con PEC del 29.11.2021 | |
| 6773 | 10/12/2018 | DIEGO | FAVALE | 10 | Politecnico di Bari<br>“Acustica Ambientale”<br>Date: 15 e 19.11.2021<br>Autorizzato con DD. N. 130 del 06.04.2021 della Regione Puglia<br>Registro ricevuto con PEC del 29.11.2021 | 10 |
| 6578 | 10/12/2018 | ALESSIO | GURRADO | 10 | Politecnico di Bari<br>“Acustica Ambientale”<br>Date: 15 e 19.11.2021<br>Autorizzato con DD. N. 130 del 06.04.2021 della Regione Puglia<br>Registro ricevuto con PEC del 29.11.2021 | 10 |
| 6516 | 10/12/2018 | GIOVANNI | MASTRORILLO | 10 | Politecnico di Bari<br>“Acustica Ambientale”<br>Date: 15 e 19.11.2021<br>Autorizzato con DD. N. 130 del 06.04.2021 della Regione Puglia<br>Registro ricevuto con PEC del 29.11.2021 | 10 |
| 10979 | 09/09/2019 | ORONZO | RIEFOLO | 10 | Politecnico di Bari<br>“Acustica Ambientale”<br>Date: 15 e 19.11.2021<br>Autorizzato con DD. N. 130 del 06.04.2021 della Regione Puglia<br>Registro ricevuto con PEC del 29.11.2021 | 35 |
| | | | | 10 | Politecnico di Bari<br>“Acustica Edilizia”<br>Date: 14 e 18.02.2022<br>Riconosciuto dalla Regione Puglia con DD. n. 130 del 06.04.2021<br>Registro inviato con PEC del 23.02.2022 | |
| | | | | 5 | Politecnico di Bari<br>“Acustica forense”<br>Data: 17.06.2022<br>Autorizzato dalla Regione Puglia con DD. n. 150 del 03.05.2022<br>Registro ricevuto con PEC del 27.06.2022 | |
| | | | | 5 | Politecnico di Bari<br>“Acustica forense ed ambientale”<br>Data: 19.09.2022<br>Autorizzato dalla Regione Puglia con DD. n. 150 del 03.05.2022<br>Registro ricevuto con PEC del 23.09.2022 | |
| | | | | 5 | Dipartimento ArCoD del Politecnico di Bari.<br>“Immissioni sonore in ambiente abitativo”<br>Data: 17.04.2023 | |



186

| N. ISCRIZIONE ENTECA | DATA PUBBLICAZIONE IN ENTECA (da cui decorrono i 5 anni) | NOME | COGNOME | N. ORE | ENTE DI FORMAZIONE/TITOLO DEL CORSO SOSTENUTO/DATA/ESTREMI ATTO AUTORIZZATIVO/ESTREMI TRASMISSIONE DOCUMENTAZIONE | N. ORE TOT |
|---|---|---|---|---|---|---|
| | | | | | Autorizzato dalla Regione Puglia con DD. n.104 del 24.03.2023<br>Registro ed attestati trasmessi con PEC del 26.04.2023 | |
| 10905 | 02/08/2019 | GIOVANNI | MAGNANIMO | 5 | SONTRAINING S.r.l.s.<br>Monitoraggio acustico da cantiere – Calcolo del valore di emissione – Le norme uni 10855 e la UNI 11728/2018 – le linee guida Ispra<br>Data:23.11.2021<br>Autorizzato dalla Regione Piemonte con DD. N.660 del 13.10.2021<br>Documentazione ricevuta con PEC del 29.11.2021 | 15 |
| | | | | 5 | SONTRAINING S.r.l.s.<br>“Prove di rumorosità su gruppi pompanti e impianti industriali in banda di ottave con soluzioni progettuali”<br>Data: 20.10.2022<br>Autorizzato dalla Regione Campania con DD. N. 559 del 29.09.2022.<br>Documentazione ricevuta con PEC del 20.10.2022 | |
| | | | | 5 | SONTRAINING S.r.l.s<br>“Acustica Architettonica negli spazi multifunzionali dedicati alla musica e alla parola”<br>Data: 27.10.2022<br>Autorizzato dalla Regione Campania con DD. N. 623 del 18.10.2022<br>Documentazione ricevuta con PEC del 27.10.2022 | |
| 6535 | 10/12/2018 | MARIO | CUCINELLA | 12 | E-TRAIN srl<br>Valutazione e misura del rumore degli impianti tecnici.<br>Date: dal 28.10.2021 all’11.11.2021<br>Autorizzato dalla Regione Marche con DDPF. n.262 del 26.03.2021<br>Documentazione ricevuta con PEC del 01.12.2021. | 12 |
| 6500 | 10/12/2018 | DOMENICO | RUGGIERO | 3 | Son Training srl<br>Approfondimenti sulle metodologie di valutazione del criterio della normale tollerabilità e accettabilità – acustica forense EDIZIONE 1<br>Data: 02.12.2021<br>Autorizzato dalla Regione Campania con DD. n. 726 del 24.11.2021<br>Documentazione ricevuta con PEC del 02.12.2021 | 18 |
| | | | | 5 | Son Training srl<br>“Gli adempimenti relativi all’acustica conseguenti all’applicazione dei Criteri Ambientali Minimi (CAM)”<br>Data: 25.03.2022<br>Autorizzato dalla Regione Puglia con DD. n. 60 del 24.02.2022<br>Documentazione trasmessa con PEC del 28.03.2022 | |
| | | | | 5 | Son Training srl<br>“La misurazione dell’intelligibilità con i parametri STI, STIPA e TR”<br>Data: 15.03.2022 | |

| N. ISCRIZIONE ENTECA | DATA PUBBLICAZIONE IN ENTECA (da cui decorrono i 5 anni) | NOME | COGNOME | N. ORE | ENTE DI FORMAZIONE/TITOLO DEL CORSO SOSTENUTO/DATA/ESTREMI ATTO AUTORIZZATIVO/ESTREMI TRASMISSIONE DOCUMENTAZIONE | N. ORE TOT |
|---|---|---|---|---|---|---|
| | | | | | Autorizzato dalla Regione Puglia con DD. n. 60 del 24.02.2022<br>Documentazione trasmessa con PEC del 28.03.2022 | |
| | | | | 5 | Son Training srl<br>"Valutazione di impatto acustico di un centro commerciale e di un parcheggio asservito"<br>Data: 28.03.2022<br>Autorizzato dalla Regione Umbria con DD. n. 1842 del 22.02.2022<br>Documentazione ricevuta con PEC del 30.03.2022 | |
| 6801 | 10/12/2018 | LUIGI | MACCAGNANO | 3 | Son Training srl<br>Approfondimenti sulle metodologie di valutazione del criterio della normale tollerabilità e accettabilità – acustica forense EDIZIONE 2<br>Data: 02.12.2021<br>Autorizzato dalla Regione Campania con DD. n. 726 del 24.11.2021<br>Documentazione ricevuta con PEC del 02.12.2021 | 34 |
| | | | | 3 | Son Training srl<br>"Calcolo dei Requisiti Acustici Passivi sia in fase di progetto che di collaudo – legame con il SUPERBONUS.- EDIZIONE 2"<br>Data: 06.12.2021<br>Autorizzato dalla Regione Campania con DD. n. 751 del 30.11.2021 | |
| | | | | 5 | Son Training srl<br>"L'accertamento del rumore ambientale e la valutazione del contributo per specifica sorgente"<br>Data:18.02.2022<br>Autorizzato dalla Regione Puglia con DD. n. 13 del 20.01.2022<br>Documentazione ricevuta con PEC del 18.02.2022 | |
| | | | | 3 | Associazione Assform<br>"Uso del software NoiseWork"<br>Data:28.02.2022<br>Autorizzato dalla Regione Emilia Romagna con DD. n. 2043 del 04.02.2022<br>Documentazione ricevuta con PEC del 15.03.2022 | |
| | | | | 5 | Son Training<br>"La previsione delle prestazioni acustiche degli edifici ai sensi delle recenti norme UNI 11175"<br>Data: 08.03.2022<br>Autorizzato dalla Regione Umbria con DD. n. 1459 del 11.02.2022<br>Documentazione ricevuta con PEC del 15.03.2022 | |
| | | | | 5 | Son Training<br>"La misurazione dell'intellegibilità con i parametri STI, STIPA e TR"<br>Data: 15.03.2022<br>Autorizzato dalla Regione Puglia con DD. n. 60 del 24.02.2022 | |



188

| N. ISCRIZIONE ENTECA | DATA PUBBLICAZIONE IN ENTECA (da cui decorrono i 5 anni) | NOME | COGNOME | N. ORE | ENTE DI FORMAZIONE/TITOLO DEL CORSO SOSTENUTO/DATA/ESTREMI ATTO AUTORIZZATIVO/ESTREMI TRASMISSIONE DOCUMENTAZIONE | N. ORE TOT |
|---|---|---|---|---|---|---|
| | | | | | Documentazione ricevuta con PEC del 15.03.2022 | |
| | | | | 5 | Son Training<br>"Gli adempimenti relativi all'acustica conseguenti all'applicazione dei Criteri Ambientali Minimi (CAM)"<br>Data: 25.03.2022<br>Autorizzato dalla Regione Puglia con DD. n. 60 del 24.02.2022<br>Documentazione ricevuta con PEC del 29.03.2022 | |
| | | | | 5 | Son Training<br>"Valutazione di impatto acustico di un centro commerciale e di un parcheggio asservito"<br>Data: 28.03.2022<br>Autorizzato dalla Regione Umbria con DD. n. 1842 del 22.02.2022<br>Documentazione ricevuta con PEC del 29.03.2022 | |
| 6642 | 10/12/2018 | VINCENZO NICOLA | GRECO | 12 | THE ACS srl<br>"La valutazione dei requisiti acustici passivi con le nuove norme UNI EN ISO 12354-2017"<br>Date: 28.10.2020, 04.11.2020, 11.11.2020<br>Autorizzato dalla Regione Emilia Romagna con DD. n. 4226 del 12.03.2020<br>Documentazione ricevuta con PEC del 03.12.2021 | 24 |
| | | | | 12 | E-TRAIN srl<br>"La valutazione e la misura del rumore in ambiente esterno"<br>Date: dal 07 al 14.10.2021<br>Autorizzato dalla Regione Sicilia con DRS n.72 del 16/02/2021<br>Documentazione ricevuta con PEC del 03.12.2021 | |
| 6971 | 10/12/2018 | DANIELE | PETARRA | 12 | E-TRAIN srl<br>"Valutazione previsionale di impatto acustico"<br>Date: dal 04 al 15.11.2021<br>Autorizzato dalla Regione Lombardia con atto n. T1.2021.0102082 del 26.10.21<br>Documentazione ricevuta con PEC del 06.12.2021. | 24 |
| | | | | 12 | The Acs srl<br>"La valutazione dei requisiti acustici passivi con le nuove norme UNI EN ISO 12354-2017"<br>Date: dal 29.10 al 12.11.2021<br>Autorizzato dalla Regione Emilia Romagna con DD. n. 4226 del 12.03.2020<br>Documentazione ricevuta con PEC del 24.01.2022 | |
| 6514 | 10/12/2018 | VITO ORONZO | GALLO | 4 | Centro Studi Edili<br>"Fondamenti di acustica e concetti base"<br>Data: 30.12.2020<br>Autorizzato dalla Regione Umbria con DD. n. 12194 del 17.12.2020 | 24 |



189

| N. ISCRIZIONE ENTECA | DATA PUBBLICAZIONE IN ENTECA (da cui decorrono i 5 anni) | NOME | COGNOME | N. ORE | ENTE DI FORMAZIONE/TITOLO DEL CORSO SOSTENUTO/DATA/ESTREMI ATTO AUTORIZZATIVO/ESTREMI TRASMISSIONE DOCUMENTAZIONE | N. ORE TOT |
|---|---|---|---|---|---|---|
| | | | | | Documentazione trasmessa con PEC del 06.12.2021 | |
| | | | | 5 | Son Training srls<br>“Raccomandazioni pratiche per la progettazione di ambienti di lavoro a basso livello di rumore contenenti macchine – la serie UNI 11690/2021”<br>Data: 16.11.2021<br>Autorizzato dalla Regione Campania con DD. n. 604 del 28.10.2020<br>Documentazione trasmessa con PEC del 06.12.2021 | |
| | | | | 3 | Son Training srls<br>“Approfondimenti sulle metodologie di valutazione del criterio della normale tollerabilità e accettabilità – acustica forense EDIZIONE 2”<br>Data:02.12.2021<br>Autorizzato dalla Regione Campania con DD. n. 728 del 24.11.2021<br>Documentazione trasmessa con PEC del 06.12.2021 | |
| | | | | 12 | E-TRAIN<br>“Il rumore in ambiente di lavoro: valutazione del rischio e piano aziendale di riduzionedell’esposizione al rumore. Il rumore nei cantieri.”<br>Date: 7,14 e 21.11.2022<br>Autorizzato dalla Regione Puglia con DD. n. 373 del 27.10.2022<br>Registro trasmesso con PEC del 02.12.2022 | |
| 6749 | 10/12/2018 | ORAZIO | BUONAMICO | 5 | Son Training srls<br>“Valutazione di impatto acustico di impianti eolici – metodi di misurazione e valutazione previsionale”<br>Data: 06.12.2021<br>Autorizzato dalla Regione Campania con DD. n. 749 del 30.11.2021<br>Documentazione ricevuta con PEC del 07.12.2021 | 30 |
| | | | | 5 | Son Training srls<br>“Progettazione di interventi alla sorgente: metodiche di progettazione e riduzione del rumore vibrazionale con case study”<br>Data: 12.07.2022<br>Autorizzato dalla Regione Campania con Dd. n. 335 del 28.06.2022<br>Documentazione ricevuta con PEC del 22.09.2022 | |
| | | | | 5 | Son Training srls<br>“I nuovi cam (criteri ambientali minimi) applicati agli immobili. gli errori di progettazione e di posa in opera e la svalutazione dell’immobile. analisi delle delle soluzioni di riqualificazione.”<br>Data: 17.11.2022<br>Autorizzato dalla Regione Campania con DD. n. 660 del 02.11.2022<br>Documentazione ricevuta con PEC del 11.01.2023 | |
| | | | | 5 | Son Training srls | |

190

| N. ISCRIZIONE ENTECA | DATA PUBBLICAZIONE IN ENTECA (da cui decorrono i 5 anni) | NOME | COGNOME | N. ORE | ENTE DI FORMAZIONE/TITOLO DEL CORSO SOSTENUTO/DATA/ESTREMI ATTO AUTORIZZATIVO/ESTREMI TRASMISSIONE DOCUMENTAZIONE | N. ORE TOT |
|---|---|---|---|---|---|---|
| | | | | | "Valutazione di impatto acustico esempio di un poligono di tiro – misurazioni della pressione sonora vicino alla sorgente uni 17201-6:2022."<br>Data: 05.12.2022<br>Autorizzato dalla Regione Campania con DD. n. 644 del 24.10.2022<br>Documentazione ricevuta con PEC del 11.01.2023 | |
| | | | | 5 | Son Training srls<br>"Prove di rumorosità su gruppi pompanti e impianti industriali in banda di ottave con soluzioni progettuali"<br>Data: 20.10.2022<br>Autorizzato dalla Regione Campania con DD. n. 553 del 29.09.2022<br>Documentazione ricevuta con PEC dell'11.01.2023 | |
| | | | | 5 | SONTRAINING S.r.l.s.<br>"La valutazione d'impatto acustico di attività esistente: dalla misura dello stato di fatto alla determinazione del rispetto dei limiti"<br>Data: 03.05.2023<br>Autorizzato dalla Regione Campania con DD. n. 90 del 13.02.2023<br>Documentazione ricevuta con PEC del 03.05.23 | |
| 6751 | 10/12/2018 | LAURA RITA | PRENCIPE | 12 | E-TRAIN srl<br>"Valutazione previsionale di impatto acustico"<br>Date: dal 04 al 15.11.2021<br>Autorizzato dalla Regione Lombardia con atto n. T1.2021.0102082 del 26/10/2021.<br>Documentazione trasmessa con PEC del 09.12.2021 | 12 |
| 6768 | 10/12/2018 | NICOLA | ROBLES | 12 | E-TRAIN srl<br>"La valutazione e la misura del rumore in ambiente esterno"<br>Date: dal 15.11.2021 al 29.11.2021<br>Autorizzato dalla Regione Marche con DD. n. 545 del 25.05.2021<br>Documentazione ricevuta con PEC del 13.12.2021 | 20 |
| | | | | 8 | E-TRAIN srl<br>"La valutazione di impatto acustico: casi studio (previsionale e post operam)"<br>Date: 18 e 30.11.2022<br>Riconosciuto dalla Regione Marche con D.D.P.F 175 del 24/03/2022<br>Documentazione trasmessa con PEC del 21.12.2022 | |
| 11674 | 31/03/2021 | VINCENZO | DETTOLI | 10 | Labor Chimica srl<br>"Il contenzioso in acustica"<br>Date:17 e 24.06.2021<br>Autorizzato dalla Regione Toscana con atto prot. 0375315 del 30.10.2020<br>Documentazione ricevuta con PEC del 13.12.2021 | 10 |
| 6896 | 10/12/2018 | MARIA CONCETTA | FIORE | 3 | Son Training s.r.l.s.<br>"Calcolo dei Requisiti Acustici Passivi sia in fase di progetto che di collaudo – | 8 |



191

| N. ISCRIZIONE ENTECA | DATA PUBBLICAZIONE IN ENTECA (da cui decorrono i 5 anni) | NOME | COGNOME | N. ORE | ENTE DI FORMAZIONE/TITOLO DEL CORSO SOSTENUTO/DATA/ESTREMI ATTO AUTORIZZATIVO/ESTREMI TRASMISSIONE DOCUMENTAZIONE | N. ORE TOT |
|---|---|---|---|---|---|---|
| | | | | | legame con il SUPERBONUS.- EDIZIONE 1"<br>Data: 06.12.2021<br>Autorizzato Regione Campania con DD. n. 750 del 30.11.2021<br>Documentazione ricevuta con PEC del 15.12.2021 | |
| | | | | 5 | SON TRAINING srl<br>"Autorizzazione in deroga ai limiti di rumore per le attività temporanee"<br>Data: 28.03.2022<br>Riconosciuto dalla Regione Puglia con DD. n. 60 del 24.02.2022<br>Documentazione ricevuta con PEC del 23.11.2022 | |
| 6746 | 10/12/2018 | VITO ANTONIO | CASCIANO | 4 | E-TRAIN srl<br>"Il contenzioso in Acustica. Casi studio."<br>Data: 15.11.2021<br>Autorizzato dalla Regione FVG con atto n.61649/P dell'11.11.2021<br>Documentazione ricevuta con PEC del 16.12.2021 | 20 |
| | | | | 10 | EUROAMBIENTE SRL<br>"Aggiornamento per tecnici competenti in acustica"<br>Date: 13 e 27.05.2022<br>Autorizzato dalla Regione Puglia con DD. n. 121 del 12.04.2022<br>Registro ed attestati trasmessi con PEC del 30.05.2022 | |
| | | | | 6 | FORMEDIL CTP FOGGIA<br>"Acustica edilizia e tenuta all'aria dell'involucro"<br>Date: 14 e 20.02.2023<br>Autorizzato dalla Regione Puglia con DD. N. 402 del 22.11.2022<br>Registro e attestati ricevuti con PEC del 28.02.2023 | |
| 6628 | 10/12/2018 | GAETANO | NACCI | 8 | E-TRAIN srl<br>"Incertezza di misura in acustica applicata"<br>Date: 18 e 25.11.2021<br>Autorizzato dalla Regione Marche con atto n. 1010 del 21.09.2021.<br>Documentazione ricevuta con PEC del 20.12.2021 | 20 |
| | | | | 12 | E-TRAIN srl<br>"Le vibrazioni negli ambienti di vita e di lavoro"<br>Date: dal 13 al 29.09.2022<br>Autorizzato dalla Regione Emilia Romagna con DD. n. 22736 del 25.11.2021<br>Documentazione ricevuta con PEC del 21.10.2022 | |
| 6726 | 10/12/2018 | PASQUALE | LIPPARI | 8 | E-TRAIN srl<br>"Incertezza di misura in acustica applicata"<br>Date: 19 e 25.11.2021<br>Autorizzato dalla Regione Marche con DDPF n. 262 del 26 Marzo 2021<br>Documentazione ricevuta con PEC del 21.12.2021 | 18 |



192

| N. ISCRIZIONE ENTECA | DATA PUBBLICAZIONE IN ENTECA (da cui decorrono i 5 anni) | NOME | COGNOME | N. ORE | ENTE DI FORMAZIONE/TITOLO DEL CORSO SOSTENUTO/DATA/ESTREMI ATTO AUTORIZZATIVO/ESTREMI TRASMISSIONE DOCUMENTAZIONE | N. ORE TOT |
|---|---|---|---|---|---|---|
| | | | | 10 | EUROAMBIENTE SRL<br>"Aggiornamento per tecnici competenti in acustica"<br>Date: 13 e 27.05.2022<br>Autorizzato dalla Regione Puglia con DD. n. 121 del 12.04.2022<br>Registro ed attestati trasmessi con PEC del 30.05.2022 | |
| 6619 | 10/12/2018 | GIUSEPPE | BRUGNOLA | 12 | E-TRAIN srl<br>"La valutazione e la misura del rumore in ambiente esterno"<br>Date: dal 15.11.2021 al 29.11.2021<br>Autorizzato dalla Regione Marche con DD. n. 545 del 25.05.2021<br>Documentazione ricevuta con PEC del 21.12.2021 | 34 |
| | | | | 10 | Politecnico di Bari e Ordine Ingg. di Bari<br>"Acustica ambientale ed architettonica"<br>Date: 14 e 18.11.2022<br>Autorizzato dalla Regione Puglia con DD. N. 150 del 03.05.2022<br>Registro trasmesso con PEC del 29.11.2022 | |
| | | | | 12 | E-TRAIN srl<br>"Le vibrazioni negli ambienti di vita e di lavoro"<br>Date: 21 e 22.12.2022<br>Autorizzato dalla Regione Marche con DD. n. 545 del 25.05.2021<br>Documentazione ricevuta con PEC del 09.01.2023 | |
| 6411 | 10/12/2018 | VINCENZO | DI TRIA | 12 | E-TRAIN srl<br>"La valutazione e la misura del rumore in ambiente esterno"<br>Date: dal 02.12.2021 al 09.12.2021<br>Autorizzato dalla Regione Umbria con D.D. n. 11169 del 10.11.2021<br>Documentazione ricevuta con PEC del 23.12.2021 | 12 |
| 6875 | 10/12/2018 | GIOVANNI | BLEVE | 8 | Ordine degli Ingegneri della Provincia di Lecce<br>"Acustica forense"<br>Date: 07 e 09.12.2021<br>Autorizzato dalla Regione nPuglia con DD. n. 486 del 25.11.2021<br>Registro ricevuto con PEC del 23.12.2021 | 8 |
| 2783 | 10/12/2018 | ROBERTO | BOVE | 8 | Ordine degli Ingegneri della Provincia di Lecce<br>"Acustica forense"<br>Date: 07 e 09.12.2021<br>Autorizzato dalla Regione nPuglia con DD. n. 486 del 25.11.2021<br>Registro ricevuto con PEC del 23.12.2021 | 20 |
| | | | | 12 | Ordine degli Ingegneri di Lecce<br>"Addestramento all'uso di software previsionali ray-tracing per la valutazione di impatto acustico"<br>Date: dal 19 al 28.09.2022<br>Autorizzato dalla Regione Puglia con dd. n. 280 del 05.08.2022 | |

| N. ISCRIZIONE ENTECA | DATA PUBBLICAZIONE IN ENTECA (da cui decorrono i 5 anni) | NOME | COGNOME | N. ORE | ENTE DI FORMAZIONE/TITOLO DEL CORSO SOSTENUTO/DATA/ESTREMI ATTO AUTORIZZATIVO/ESTREMI TRASMISSIONE DOCUMENTAZIONE | N. ORE TOT |
|---|---|---|---|---|---|---|
| | | | | | Registro ricevuto con PEC del 25.10.2022 | |
| 6865 | 10/12/2018 | ANTONIO | CONGEDO | 8 | Ordine degli Ingegneri della Provincia di Lecce<br>“Acustica forense”<br>Date: 07 e 09.12.2021<br>Autorizzato dalla Regione nPuglia con DD. n. 486 del 25.11.2021<br>Registro ricevuto con PEC del 23.12.2021 | 8 |
| 6779 | 10/12/2018 | LUIGI ANTONIO | CONTALDI | 8 | Ordine degli Ingegneri della Provincia di Lecce<br>“Acustica forense”<br>Date: 07 e 09.12.2021<br>Autorizzato dalla Regione Puglia con DD. n. 486 del 25.11.2021<br>Registro ricevuto con PEC del 23.12.2021 | 8 |
| 5291 | 10/12/2018 | FABIO | DE MASI | 8 | Ordine degli Ingegneri della Provincia di Lecce<br>“Acustica forense”<br>Date: 07 e 09.12.2021<br>Autorizzato dalla Regione Puglia con DD. n. 486 del 25.11.2021<br>Registro ricevuto con PEC del 23.12.2021 | 32 |
| | | | | 12 | Ordine degli Ingegneri di Lecce<br>“Addestramento all’uso di software previsionali ray-tracing per la valutazione di impatto acustico”<br>Date: dal 19 al 28.09.2022<br>Autorizzato dalla Regione Puglia con dd. n. 280 del 05.08.2022<br>Registro ricevuto con PEC del 25.10.2022 | |
| | | | | 12 | THE ACS srl<br>“Le vibrazioni negli ambienti di vita e di lavoro”<br>Date: dal 26.03.2020 al 02.04.2020<br>Autorizzato dalla Regione Emilia Romagna con DD. n. 4226 del 12.03.2020<br>Documentazione ricevuta con PEC del 01.03.2023 | |
| 6922 | 10/12/2018 | MARTA | FUSO | 8 | Ordine degli Ingegneri della Provincia di Lecce<br>“Acustica forense”<br>Date: 07 e 09.12.2021<br>Autorizzato dalla Regione Puglia con DD. n. 486 del 25.11.2021<br>Registro ricevuto con PEC del 23.12.2021 | 8 |
| 6923 | 10/12/2018 | MARIA CHIARA | GUIDA | 8 | Ordine degli Ingegneri della Provincia di Lecce<br>“Acustica forense”<br>Date: 07 e 09.12.2021<br>Autorizzato dalla Regione Puglia con DD. n. 486 del 25.11.2021<br>Registro ricevuto con PEC del 23.12.2021 | 8 |
| 6898 | 10/12/2018 | GIUSEPPE | INGLESE | 8 | Ordine degli Ingegneri della Provincia di Lecce<br>“Acustica forense” | 20 |



194

| N. ISCRIZIONE ENTECA | DATA PUBBLICAZIONE IN ENTECA (da cui decorrono i 5 anni) | NOME | COGNOME | N. ORE | ENTE DI FORMAZIONE/TITOLO DEL CORSO SOSTENUTO/DATA/ESTREMI ATTO AUTORIZZATIVO/ESTREMI TRASMISSIONE DOCUMENTAZIONE | N. ORE TOT |
|---|---|---|---|---|---|---|
| | | | | | Date: 07 e 09.12.2021<br>Autorizzato dalla Regione Puglia con DD. n. 486 del 25.11.2021<br>Registro ricevuto con PEC del 23.12.2021 | |
| | | | | 12 | Ordine degli Ingegneri di Lecce<br>"Addestramento all'uso di software previsionali ray-tracing per la valutazione di impatto acustico"<br>Date: dal 19 al 28.09.2022<br>Autorizzato dalla Regione Puglia con dd. n. 280 del 05.08.2022<br>Registro ricevuto con PEC del 25.10.2022 | |
| 6780 | 10/12/2018 | ENZO SERGIO | LA TEGOLA | 8 | Ordine degli Ingegneri della Provincia di Lecce<br>"Acustica forense"<br>Date: 07 e 09.12.2021<br>Autorizzato dalla Regione Puglia con DD. n. 486 del 25.11.2021<br>Registro ricevuto con PEC del 23.12.2021 | 8 |
| 6816 | 10/12/2018 | VINICIO MAURO | MALORGIO | 8 | Ordine degli Ingegneri della Provincia di Lecce<br>"Acustica forense"<br>Date: 07 e 09.12.2021<br>Autorizzato dalla Regione Puglia con DD. n. 486 del 25.11.2021<br>Registro ricevuto con PEC del 23.12.2021 | 20 |
| | | | | 12 | Ordine degli Ingegneri di Lecce<br>"Addestramento all'uso di software previsionali ray-tracing per la valutazione di impatto acustico"<br>Date: dal 19 al 28.09.2022<br>Autorizzato dalla Regione Puglia con dd. n. 280 del 05.08.2022<br>Registro ricevuto con PEC del 25.10.2022 | |
| 6866 | 10/12/2018 | FRANCESCO | MARULLI | 8 | Ordine degli Ingegneri della Provincia di Lecce<br>"Acustica forense"<br>Date: 07 e 09.12.2021<br>Autorizzato dalla Regione Puglia con DD. n. 486 del 25.11.2021<br>Registro ricevuto con PEC del 23.12.2021 | 20 |
| | | | | 12 | Ordine degli Ingegneri di Lecce<br>"Addestramento all'uso di software previsionali ray-tracing per la valutazione di impatto acustico"<br>Date: dal 19 al 28.09.2022<br>Autorizzato dalla Regione Puglia con dd. n. 280 del 05.08.2022<br>Registro ricevuto con PEC del 25.10.2022 | |
| 6885 | 10/12/2018 | MATTEO | MORELLO | 8 | Ordine degli Ingegneri della Provincia di Lecce<br>"Acustica forense"<br>Date: 07 e 09.12.2021<br>Autorizzato dalla Regione Puglia con DD. n. 486 del 25.11.2021 | 20 |

195

| N. ISCRIZIONE ENTECA | DATA PUBBLICAZIONE IN ENTECA (da cui decorrono i 5 anni) | NOME | COGNOME | N. ORE | ENTE DI FORMAZIONE/TITOLO DEL CORSO SOSTENUTO/DATA/ESTREMI ATTO AUTORIZZATIVO/ESTREMI TRASMISSIONE DOCUMENTAZIONE | N. ORE TOT |
|---|---|---|---|---|---|---|
| | | | | | Registro ricevuto con PEC del 23.12.2021 | |
| | | | | 12 | Ordine degli Ingegneri di Lecce<br>"Addestramento all'uso di software previsionali ray-tracing per la valutazione di impatto acustico"<br>Date: dal 19 al 28.09.2022<br>Autorizzato dalla Regione Puglia con dd. n. 280 del 05.08.2022<br>Registro ricevuto con PEC del 25.10.2022 | |
| 11119 | 18/10/2019 | DANIELE CARMELO | PALADINI | 8 | Ordine degli Ingegneri della Provincia di Lecce<br>"Acustica forense"<br>Date: 07 e 09.12.2021<br>Autorizzato dalla Regione Puglia con DD. n. 486 del 25.11.2021<br>Registro ricevuto con PEC del 23.12.2021 | 8 |
| 6888 | 10/12/2018 | ANGELO | POLIMENO | 8 | Ordine degli Ingegneri della Provincia di Lecce<br>"Acustica forense"<br>Date: 07 e 09.12.2021<br>Autorizzato dalla Regione Puglia con DD. n. 486 del 25.11.2021<br>Registro ricevuto con PEC del 23.12.2021 | 32 |
| | | | | 12 | E-Train srl<br>"La valutazione e la misura del rumore in ambiente esterno"<br>Date: dal 7 al 14.10.2021<br>Autorizzato dalla Regione Sicilia con DRS n. 72 del 16.02.2021 | |
| | | | | 12 | Ordine degli Ingegneri di Lecce<br>"Addestramento all'uso di software previsionali ray-tracing per la valutazione di impatto acustico"<br>Date: dal 19 al 28.09.2022<br>Autorizzato dalla Regione Puglia con dd. n. 280 del 05.08.2022<br>Registro ricevuto con PEC del 25.10.2022 | |
| 6925 | 10/12/2018 | ALESSANDRO | ROMANO | 8 | Ordine degli Ingegneri della Provincia di Lecce<br>"Acustica forense"<br>Date: 07 e 09.12.2021<br>Autorizzato dalla Regione Puglia con DD. n. 486 del 25.11.2021<br>Registro ricevuto con PEC del 23.12.2021 | 20 |
| | | | | 12 | Ordine degli Ingegneri di Lecce<br>"Addestramento all'uso di software previsionali ray-tracing per la valutazione di impatto acustico"<br>Date: dal 19 al 28.09.2022<br>Autorizzato dalla Regione Puglia con dd. n. 280 del 05.08.2022<br>Registro ricevuto con PEC del 25.10.2022 | |
| 6895 | 10/12/2018 | DAVIDE | TORSELLO | 8 | Ordine degli Ingegneri della Provincia di Lecce | 20 |

| N. ISCRIZIONE ENTECA | DATA PUBBLICAZIONE IN ENTECA (da cui decorrono i 5 anni) | NOME | COGNOME | N. ORE | ENTE DI FORMAZIONE/TITOLO DEL CORSO SOSTENUTO/DATA/ESTREMI ATTO AUTORIZZATIVO/ESTREMI TRASMISSIONE DOCUMENTAZIONE | N. ORE TOT |
|---|---|---|---|---|---|---|
| | | | | | "Acustica forense"<br>Date: 07 e 09.12.2021<br>Autorizzato dalla Regione Puglia con DD. n. 486 del 25.11.2021<br>Registro ricevuto con PEC del 23.12.2021 | |
| | | | | 12 | Ordine degli Ingegneri di Lecce<br>"Addestramento all'uso di software previsionali ray-tracing per la valutazione di impatto acustico"<br>Date: dal 19 al 28.09.2022<br>Autorizzato dalla Regione Puglia con dd. n. 280 del 05.08.2022<br>Registro ricevuto con PEC del 25.10.2022 | |
| 6927 | 10/12/2018 | LUCA | VALENTE | 8 | Ordine degli Ingegneri della Provincia di Lecce<br>"Acustica forense"<br>Date: 07 e 09.12.2021<br>Autorizzato dalla Regione Puglia con DD. n. 486 del 25.11.2021<br>Registro ricevuto con PEC del 23.12.2021 | 8 |
| 6814 | 10/12/2018 | GIUSEPPE | MONOSI | 8 | Associazione Assform<br>"La normale tollerabilità alla luce dei nuovi dispositivi di legge"<br>Date: 29 e 30.11.2021<br>Autorizzato dalla Regione Emilia Romagna con DD. n.15009 del 03.09.2020<br>Documentazione ricevuta con PEC del 28.12.2021 | 16 |
| | | | | 8 | Associazione Assform<br>"La normale tollerabilità alla luce dei nuovi dispositivi di legge"<br>Date: 18 e 20.10.2022<br>Autorizzato dalla Regione Emilia Romagna con DD. n. 15009 del 03.09.2020<br>Documentazione ricevuta con PEC del 26.01.2023 | |
| 6647 | 10/12/2018 | CORRADO | DE IUDICIBUS | 4 | E-TRAIN SRL<br>"La valutazione di impatto acustico: casi studio (previsionale e post operam)"<br>Data:03.12.2021<br>Autorizzato dalla Regione Emilia Romagna con DD. n. 22736 del 25.11.2021<br>Documentazione ricevuta con PEC del 05.01.2022 | 4 |
| 6532 | 10/12/2018 | PASQUALE | BACCO | 6 | E-TRAIN SRL<br>"Il miglioramento dei requisiti acustici nella ristrutturazione edilizia"<br>Data: 07.12.2021<br>Autorizzato dalla Regione Emilia Romagna con DD. n. 22736 del 25.11.2021<br>Documentazione ricevuta con PEC del 03.01.2022 | 30 |
| | | | | 12 | E-TRAIN SRL<br>"La valutazione e la misura del rumore in ambiente esterno"<br>Date: dal 15 al 29.11.2021<br>Autorizzato dalla Regione Marche con DDPF n. 545 del 25.05.2021<br>Documentazione ricevuta con PEC del 03.01.2022 | |



197

| N. ISCRIZIONE ENTECA | DATA PUBBLICAZIONE IN ENTECA (da cui decorrono i 5 anni) | NOME | COGNOME | N. ORE | ENTE DI FORMAZIONE/TITOLO DEL CORSO SOSTENUTO/DATA/ESTREMI ATTO AUTORIZZATIVO/ESTREMI TRASMISSIONE DOCUMENTAZIONE | N. ORE TOT |
|---|---|---|---|---|---|---|
| | | | | 12 | E-TRAIN SRL<br>"Valutazione e misura del rumore degli impianti tecnici civili e industriali"<br>Date: dal 04 al 18.06.2021<br>Autorizzato dalla Regione Campania con DD. n. 197 del 19.04.2021<br>Documentazione ricevuta con PEC del 03.01.2022 | |
| 6424 | 10/12/2018 | FRANCESCO | LAUDADIO | 4 | E-TRAIN srl<br>"Il contenzioso in acustica.Casi studio"<br>Data:20.12.2021<br>Autorizzato dalla Regione Emilia Romagna con DD. n. 22736 del 25.11.2021<br>Documentazione ricevuta con PEC del 30.12.2021 | 30 |
| | | | | 4 | E-TRAIN srl<br>"La valutazione di impatto acustico: casi studio (previsionale e post-operam)<br>Data: 03.12.2021<br>Autorizzato dalla Regione Emilia Romagna con DD. n. 22736 del 25.11.2021<br>Documentazione ricevuta con PEC del 30.12.2021 | |
| | | | | 4 | E-TRAIN srl<br>"Il contenzioso in acustica: acustica forense e casi studio"<br>Data: 27.07.2022<br>Autorizzato dalla Regione Emilia Romagna con DD. n. n. 22736 del 25.11.2021<br>Documentazione ricevuta con PEC del 11.08.2022 | |
| | | | | 6 | E_TRAIN srl<br>"Il miglioramento dei requisiti acustici nella ristrutturazione edilizia"<br>Data: 28.07.2022<br>Autorizzato dalla Regione Emilia Romagna con DD. n. 22736 del 25.11.2021<br>Documentazione ricevuta con PEC del 11.08.2022 | |
| | | | | 4 | E_TRAIN srl<br>"Normale tollerabilità"<br>Data: 24.10.2022<br>Autorizzato dalla Regione Marche con DD. n.424 del 31.05.2022<br>Documentazione ricevuta con PEC del 28.11.2022 | |
| | | | | 8 | E_TRAIN srl<br>"La valutazione di impatto acustico: casi studio (previsionale e post operam)"<br>Date: 26.01.2023 e 02.02.2023<br>Autorizzato dalla Regione Marche con DD. n.175 del 24.03.2022<br>Documentazione ricevuta con PEC del 10.02.2023 | |
| 6503 | 10/12/2018 | ANTONINO | MICHELE | 12 | The Acs srl<br>"Valutazione previsionale di impatto acustico"<br>Date: dal 30.11 al 09.12.2021<br>Autorizzato dalla Regione Emilia Romagna con DD. n. 4226 del 12.03.2020<br>Documentazione ricevuta con PEC del 14.01.2022 | 12 |

| N. ISCRIZIONE ENTECA | DATA PUBBLICAZIONE IN ENTECA (da cui decorrono i 5 anni) | NOME | COGNOME | N. ORE | ENTE DI FORMAZIONE/TITOLO DEL CORSO SOSTENUTO/DATA/ESTREMI ATTO AUTORIZZATIVO/ESTREMI TRASMISSIONE DOCUMENTAZIONE | N. ORE TOT |
|---|---|---|---|---|---|---|
| 6957 | 10/12/2018 | NICOLA | MANCINI | 4 | Centro Studi Edili<br>"Fondamenti di acustica e concetti base. Modulo 2"<br>Data: 29.10.2021<br>Autorizzato dalla Regione Umbria con DD. n. 7564 del 29.07.2021<br>Documentazione ricevuta con PEC del 25.01.2022 | 30 |
| | | | | 4 | Centro Studi Edili<br>"Guida all'acustica degli edifici. Mod.2"<br>Data: 06.12.2021<br>Autorizzato dalla Regione Umbria con D.D. n. 11832 del 22.11.2021<br>Documentazione ricevuta con PEC del 31.01.2022 | |
| | | | | 4 | Centro Studi Edili<br>"Guida all'acustica degli edifici.Mod.1"<br>Data: 10.01.2022<br>Autorizzato dalla Regione Umbria con D.D. n. 11406 del 15.11.2021<br>Documentazione ricevuta con PEC del 31.01.2022 | |
| | | | | 6 | Associazione Assoacustici<br>"Valutazioni di impatto e clima acustico. Aspetti tecnici,legali e pratici"<br>Data: 28.01.2022<br>Autorizzato dalla regione Lombardia con atto prot. n.0004448 del 18.01.2022<br>Documentazione ricevuta con PEC del 01.02.2022 | |
| | | | | 6 | Assoacustici<br>"La scia acustica e le valutazioni di impatto acustico per le attività temporanee"<br>Data: 04.03.2022<br>Autorizzato dalla regione Lombardia con atto prot.AGG177 del 16.02.2022 | |
| | | | | 6 | Ordine degli Ingegneri di Padova e Provincia<br>"Il progetto dei requisiti acustici passivi degli edifici con le UNI 11175:2021-Parte 1 e 2"<br>Data: 23.03.2022<br>Autorizzato dalla Regione Veneto con atto prot. n. 14488 del 17.02.2022<br>Documentazione ricevuta con PEC del 28.03.2022 | |
| 6479 | 10/12/2018 | BARBARA | VALENZANO | 4 | E-TRAIN srl<br>"Il contenzioso in acustica. Casi studio"<br>Data:01.12.2021<br>Autorizzato dalla Regione Emilia Romagna con DD. n. 22736 del 25.11.2021<br>Documentazione ricevuta con mail del 17.01.2022 | 8 |
| | | | | 4 | E-TRAIN srl<br>"La normale tollerabilità"<br>Data: 19.09.2022<br>Riconosciuto dalla Regione Marche con DD. n. 424 del 31.05.2022<br>Documentazione ricevuta con PEC del 13.12.2022 | |



199

| N. ISCRIZIONE ENTECA | DATA PUBBLICAZIONE IN ENTECA (da cui decorrono i 5 anni) | NOME | COGNOME | N. ORE | ENTE DI FORMAZIONE/TITOLO DEL CORSO SOSTENUTO/DATA/ESTREMI ATTO AUTORIZZATIVO/ESTREMI TRASMISSIONE DOCUMENTAZIONE | N. ORE TOT |
|---|---|---|---|---|---|---|
| 6906 | 10/12/2018 | DANILO ANDREA | RAFASCHIERI | 4 | Centro Studi Edili<br>"Fondamenti di acustica e concetti base. Mod.1"<br>Data:03.12.2021<br>Autorizzato dalla Regione Umbria con DD. n. 7563 del 29.07.2021<br>Documentazione ricevuta con PEC del 07.02.2022 | 4 |
| 10955 | 04/09/2019 | BERNARDO | ALBANO | 4 | Centro Studi Edili<br>"Fondamenti di acustica e concetti base. Mod.1"<br>Data:05.11.2021<br>Autorizzato dalla Regione Umbria con DD. n. 7563 del 29.07.2021<br>Documentazione ricevuta con PEC del 22.02.2022 | 26 |
| | | | | 4 | Centro Studi Edili<br>"Fondamenti di acustica e concetti base. Mod.3"<br>Data:22.10.2021<br>Autorizzato dalla Regione Umbria con DD. n. 7565 del 29.07.2021<br>Documentazione ricevuta con PEC del 22.02.2022 | |
| | | | | 4 | Centro Studi Edili<br>"Fondamenti di acustica e concetti base. Mod.2"<br>Data: 29.10.2021<br>Autorizzato dalla Regione Umbria con DD. n. 7564 del 29.07.2021<br>Documentazione ricevuta con PEC del 22.02.2022 | |
| | | | | 10 | Politecnico di Bari<br>"Acustica forense"<br>Date: 11 e 15.04.2022<br>Autorizzato dalla Regione Puglia con DD. n. 130 del 06.04.2021<br>Registro trasmesso con PEC del 26.04.2022 | |
| | | | | 4 | Centro Studi Edili – Regione Umbria<br>"Guida all'acustica degli edifici mod.2"<br>Data: 07.12.2022<br>Autorizzato dalla Regione Umbria con DD. n. 8761 del 31.08.2022<br>Documentazione ricevuta con PEC del 12.04.2023 | |
| 10978 | 09/09/2019 | CHIARA | RUBINO | 10 | Politecnico di Bari<br>"Acustica Edilizia"<br>Date: 14 e 18.02.2022<br>Riconosciuto dalla Regione Puglia con DD. n. 130 del 06.04.2021<br>Registro inviato con PEC del 23.02.2022 | 10 |
| 6588 | 10/12/2018 | SABRINA | SOFFIETTO | 4 | E-TRAIN SRL<br>"Il contenzioso in acustica. Casi studio"<br>Data: 01.12.2021<br>Autorizzato dalla Regione Emilia Romagna con DD. n. 22736 del 25.11.2021<br>Documentazione ricevuta con PEC del 08.03.2022 | 10 |

200

200

| N. ISCRIZIONE ENTECA | DATA PUBBLICAZIONE IN ENTECA (da cui decorrono i 5 anni) | NOME | COGNOME | N. ORE | ENTE DI FORMAZIONE/TITOLO DEL CORSO SOSTENUTO/DATA/ESTREMI ATTO AUTORIZZATIVO/ESTREMI TRASMISSIONE DOCUMENTAZIONE | N. ORE TOT |
|---|---|---|---|---|---|---|
| | | | | 6 | E-TRAIN SRL<br>"Il miglioramento dei requisiti acustici nella ristrutturazione edilizia"<br>Data: 19.11.2021<br>Autorizzato dalla regione FVG con DD. 61651 del 11.11.2021<br>Documentazione ricevuta con PEC del 08.03.2022 | |
| 6436 | 10/12/2018 | FRANCESCO PAOLO | LOCARDO | 12 | THE ACS SRL<br>"Valutazione dei requisiti acustici passivi con le nuove norme UNI EN ISO 12354-2017"<br>Date: dal 21.05 all'11.06.2021<br>Autorizzato dalla Regione Emilia Romagna con DD. n. 4226 del 12.03.2020<br>Documentazione ricevuta con PEC del 08.03.2022 | 18 |
| | | | | 6 | E-TRAIN srl<br>"Il miglioramento dei requisiti acustici nella ristrutturazione edilizia"<br>Date: 21 e 26.10.2022<br>Riconosciuto dalla Regione con Regione Marche con D.D.P.F. n. 262 del 26/03/2021<br>Documentazione ricevuta con PEC del 21.11.2022 | |
| 6471 | 10/12/2018 | GIOVANNI | REDONA | 6 | E-TRAIN SRL<br>"Il miglioramento dei requisiti acustici nella ristrutturazione edilizia"<br>Data: dal 10.02 all'11.02.2022<br>Autorizzato dalla Regione Emilia Romagna con DD. n. 22736 del 25.11.2021<br>Documentazione trasmessa con PEC del 08.03.2022 | 6 |
| 6504 | 10/12/2018 | SALVATORE | D'ALONZO | 12 | THE ACS SRL<br>"Valutazione previsionale di impatto acustico"<br>Date: dal 30.11 al 09.12.2021<br>Autorizzato dalla Regione Emilia Romagna con DD. n. 4226 del 12.03.2020<br>Documentazione trasmessa con PEC del 09.03.2022 | 16 |
| | | | | 4 | E-TRAIN srl<br>"Valutazione di impatto acustico.- Casi studio"<br>Data: 08.11.2021<br>Autorizzato dalla regione Umbria con DD. n. 10663 del 28.10.2021<br>Documentazione ricevuta con PEC del 04.03.2022 | |
| 6735 | 10/12/2018 | MARIA ROSA | ATTINI | 3 | Associazione Assform<br>"Uso del software Noise Work"<br>Data: 03.03.2022<br>Autorizzato dalla Regione Emilia Romagna con DD. n. 2043 del 04.02.2022<br>Documentazione ricevuta con mail del 10.03.2022 | 14 |
| | | | | 6 | Centro Di Formazione STS<br>"I modelli di calcolo previsionali e le loro applicazioni per l'acustica ambientale"<br>Data: 16.10.2020 | |

| N. ISCRIZIONE ENTECA | DATA PUBBLICAZIONE IN ENTECA (da cui decorrono i 5 anni) | NOME | COGNOME | N. ORE | ENTE DI FORMAZIONE/TITOLO DEL CORSO SOSTENUTO/DATA/ESTREMI ATTO AUTORIZZATIVO/ESTREMI TRASMISSIONE DOCUMENTAZIONE | N. ORE TOT |
|---|---|---|---|---|---|---|
| | | | | | Autorizzato dalla Regione Veneto con atto ARPAV n. 175 del 03.06.2019<br>Documentazione ricevuta con mail del 10.03.2022 | |
| | | | | 5 | Son Training srl<br>"Valutazione di Impatto acustico Esempio di un poligono di tiro – Misurazioni della pressione sonora vicino alla sorgente UNI 17201-6:2022"<br>Data: 05.12.2022<br>Autorizzato dalla Regione Campania con DD. n. 644 del 24.10.2022<br>Documentazione ricevuta con PEC del 27.02.2023 | |
| 10954 | 04/09/2019 | VITO PAOLO | LEOCE | 4 | E-Train srl<br>"La valutazione di impatto acustico. Casi studio (previsionale e post operam)<br>Data:03.12.2021<br>Autorizzato dalla Regione Emilia Romagna con DD. n.22736 del 25.11.2021<br>Documentazione trasmessa con PEC del 11.03.2022 | 16 |
| | | | | 12 | The ACS srl<br>"La valutazione previsionale di impatto acustico"<br>Date: dal 30.11 al 09.12.2021<br>Autorizzato dalla Regione Emilia Romagna con DD. n.4226 del 12,03.2020<br>Documentazione trasmessa con PEC del 11.03.2022 | |
| 10148 | 14/01/2019 | MICHELE | BUNGARO | 4 | Centro Studi Edili<br>"Fondamenti di acustica e concetti generali.Modulo 1"<br>Data: 03.12.2021<br>Autorizzato dalla Regione Umbria DD. n. 7653 del 29.07.2021.<br>Documentazione trasmessa con PEC del 15.03.2022 | 12 |
| | | | | 4 | Centro Studi Edili<br>"Fondamenti di acustica e concetti generali.Modulo 2"<br>Data: 29.10.2021<br>Autorizzato dalla Regione Umbria DD. n. 7654 del 29.07.2021.<br>Documentazione trasmessa con PEC del 15.03.2022 | |
| | | | | 4 | Centro Studi Edili<br>"Fondamenti di acustica e concetti generali.Modulo 3"<br>Data: 22.10.2021<br>Autorizzato dalla Regione Umbria DD. n. 7655 del 29.07.2021.<br>Documentazione trasmessa con PEC del 15.03.2022 | |
| 6939 | 10/12/2018 | CARLO | FORNARO | 4 | Centro Studi Edili<br>"Fondamenti di acustica e concetti generali. Modulo 1"<br>Data: 05.11.2021<br>Autorizzato dalla Regione Umbria con DD. n. 7653 del 29.07.2021<br>Documentazione ricevuta con PEC del 17.03.2022 | 32 |
| | | | | 4 | Centro Studi Edili<br>"Fondamenti di acustica e concetti generali. Modulo 2" | |



202

| N. ISCRIZIONE ENTECA | DATA PUBBLICAZIONE IN ENTECA (da cui decorrono i 5 anni) | NOME | COGNOME | N. ORE | ENTE DI FORMAZIONE/TITOLO DEL CORSO SOSTENUTO/DATA/ESTREMI ATTO AUTORIZZATIVO/ESTREMI TRASMISSIONE DOCUMENTAZIONE | N. ORE TOT |
|---|---|---|---|---|---|---|
| | | | | | Data: 29.10.2021<br>Autorizzato dalla Regione Umbria con DD. n. 7654 del 29.07.2021<br>Documentazione ricevuta con PEC del 17.03.2022 | |
| | | | | 4 | Centro Studi Edili<br>“Fondamenti di acustica e concetti generali. Modulo 3”<br>Data: 22.10.2021<br>Autorizzato dalla Regione Umbria con DD. n. 7655 del 29.07.2021<br>Documentazione ricevuta con PEC del 17.03.2022 | |
| | | | | 20 | Centro Studi Edili<br>“Fondamenti di acustica. Concetti base (edizione approfondita) mod-1-7”<br>Date: dal 18.10.2022 al 27.12.2022<br>Autorizzato dalla Regione Umbria con DD. n. 10543 del 17.10.2022<br>Documentazione ricevuta con PEC del 23.01.2023 | |
| 6855 | 10/12/2018 | MARCELLO | MACAGNANO | 12 | The Acs srl<br>“Valutazione previsionale di impatto acustico”<br>Date: dal 15 al 29.06.2021<br>Autorizzato dalla Regione Emilia Romagna con DD. n. 4226 del 12.03.2020<br>Documentazione trasmessa con PEC del 28.03.2022 | 12 |
| 6950 | 10/12/2018 | GIAMPIERO | VENUTO | 4 | Centro Studi Edili<br>“Fondamenti di acustica e concetti generali. Modulo 1”<br>Data: 05.11.2021<br>Autorizzato dalla Regione Umbria con DD. n. 7653 del 29.07.2021<br>Documentazione ricevuta con PEC del 07.04.2022 | 12 |
| | | | | 4 | Centro Studi Edili<br>“Fondamenti di acustica e concetti generali. Modulo 2”<br>Data: 29.10.2021<br>Autorizzato dalla Regione Umbria con DD. n. 7654 del 29.07.2021<br>Documentazione ricevuta con PEC del 07.04.2022 | |
| | | | | 4 | Centro Studi Edili<br>“Fondamenti di acustica e concetti generali. Modulo 3”<br>Data: 17.12.2021<br>Autorizzato dalla Regione Umbria con DD. n. 7655 del 29.07.2021<br>Documentazione ricevuta con PEC del 07.04.2022 | |
| 10914 | 05/08/2019 | BISCEGLIE | DAVIDE | 6 | ANIT<br>“Incertezza di misura e di calcolo in acustica edilizia”<br>Date: 24 e 25.07.2020<br>Autorizzato dalla Regione Lombardia con atto T1.2020.0023087 del 09/06/2020<br>Documentazione ricevuta con PEC del 22.05.2022 | 30 |
| | | | | 6 | ANIT<br>“Trasmissioni laterali del rumore in edilizia” | |

| N. ISCRIZIONE ENTECA | DATA PUBBLICAZIONE IN ENTECA (da cui decorrono i 5 anni) | NOME | COGNOME | N. ORE | ENTE DI FORMAZIONE/TITOLO DEL CORSO SOSTENUTO/DATA/ESTREMI ATTO AUTORIZZATIVO/ESTREMI TRASMISSIONE DOCUMENTAZIONE | N. ORE TOT |
|---|---|---|---|---|---|---|
| | | | | | Date: 16 e 23.02.2021<br>Autorizzato dalla Regione Veneto con atto ING PROT 11086 DEL 8.2.21<br>CODICE EVENTO 21p79830<br>Documentazione ricevuta con PEC del 22.05.2022 | |
| | | | | 6 | Ordine degli Ingegneri di Padova e Provincia<br>"Regole per l'acustica edilizia nelle ristrutturazioni"<br>Data: 21.12.2021<br>Autorizzato dalla Regione Veneto con atto ING PD PROT.101781 10.11.2021_fd<br>Documentazione ricevuta con PEC del 22.05.2022 | |
| | | | | 6 | Ordine Ingegneri Provincia di Padova<br>"Acustica per interni: comfort degli ambienti chiusi, tempo di riverberazione e STI."<br>Data: 17.03.2023<br>Autorizzato dalla Regione Veneto con prot. ARPAV n.2019-0100832 del 14.10.19<br>Documentazione ricevuta con PEC del 04.04.2023 | |
| | | | | 6 | Ordine Ingegneri Provincia di Padova<br>"Il progetto dei requisiti acustici passivi degli edifici con le UNI 11175:2021 - Parte 1 e 2"<br>Data: 24.03.2023<br>Autorizzato dalla Regione Veneto con prot. ARPAV n.2022-0024705 del 15.03.22<br>Documentazione ricevuta con PEC del 04.04.2023 | |
| 6669 | 10/12/2018 | NESTO | RAFFAELE | 12 | E-TRAIN SRL<br>"Il rumore in ambiente di lavoro: valutazione del rischio e piano aziendale di riduzione dell'esposizione al rumore. Il rumore nei cantieri"<br>Date: dal 26.11.2021 al 09.12.2021<br>Autorizzato dalla Regione Lombardia con Protocollo T1.2021.0110198 del 17/11/2021- AGG163.<br>Documentazione trasmessa con PEC del 20.05.2022 | 32 |
| | | | | 12 | E-TRAIN SRL<br>"La valutazione e la misura del rumore in ambiente esterno"<br>Date: dal 23 al 30.09.2022<br>Autorizzato dalla Regione Marche con DDS n. 545 del 25.05.2021<br>Documentazione ricevuta con PEC del 18.10.2022 | |
| | | | | 8 | E-TRAIN SRL<br>"La valutazione di impatto acustico: casi studio (previsionale e post operam)"<br>Date: 26.01.2023 e 02.02.2023<br>Autorizzato dalla Regione Marche con DDPF n.175 del 24.03.2022<br>Documentazione ricevuta con PEC del 17.05.2023 | |
| 6699 | 10/12/2018 | DI COSMO | FRANCESCO | 5 | Ordine dei Periti Industrali e dei Periti Industriali Laureati di Napoli<br>"Modalità di progettazione degli elementi edilizi ai fini del rispetto dei requisiti | 36 |



204

| N. ISCRIZIONE ENTECA | DATA PUBBLICAZIONE IN ENTECA (da cui decorrono i 5 anni) | NOME | COGNOME | N. ORE | ENTE DI FORMAZIONE/TITOLO DEL CORSO SOSTENUTO/DATA/ESTREMI ATTO AUTORIZZATIVO/ESTREMI TRASMISSIONE DOCUMENTAZIONE | N. ORE TOT |
|---|---|---|---|---|---|---|
| | | | | | acustici passivi e collaudi in opera."<br>Data: 12.05.2021<br>Autorizzato dalla Regione Campania con DD. n. 519 del 19.11.2020<br>Documentazione ricevuta con PEC del 23.05.2022 | |
| | | | | 5 | Son Training S.r.l.s.<br>"La valutazione di impatto acustico alla luce della nuova Norma UNI 12354-4"<br>Data: 24.01.2019<br>Autorizzato dalla Regione Campania con DD. n. 1 del 23.01.2019<br>Documentazione ricevuta con PEC del 23.05.2022 | |
| | | | | 10 | EUROAMBIENTE SRL<br>"Aggiornamento per tecnici competenti in acustica"<br>Date: 13 e 27.05.2022<br>Autorizzato dalla Regione Puglia con DD. n. 121 del 12.04.2022<br>Registro ed attestati trasmessi con PEC del 30.05.2022 | |
| | | | | 5 | Son Training S.r.l.s.<br>"Progettazione di interventi ai ricettori: metodiche di progettazione e casi di studio – il caso di una scuola"<br>Data:02.02.2023<br>Autorizzato dalla Regione Campania con DD. n. 3 del 10.01.2023<br>Documentazione ricevuta con PEC del 02.02.2023 | |
| | | | | 6 | FORMEDIL CTP FOGGIA<br>"Acustica edilizia e tenuta all'aria dell'involucro"<br>Date: 14 e 20.02.2023<br>Autorizzato dalla Regione Puglia con DD. N. 402 del 22.11.2022<br>Registro e attestati ricevuti con PEC del 28.02.2023 | |
| | | | | 5 | SON TRAINING srl<br>"Valutazione di impatto acustico: previsionale e post-opera"<br>Data: 29.03.2023<br>Autorizzato dalla Regione Campania con DD. n. 110 del 23.02.2023<br>Documentazione trasmessa con PEC del 04.04.2023 | |
| 8542 | 10/12/2018 | BOTTICELLI | LORENZO | 10 | EUROAMBIENTE SRL<br>"Aggiornamento per tecnici competenti in acustica"<br>Date: 13 e 27.05.2022<br>Autorizzato dalla Regione Puglia con DD. n. 121 del 12.04.2022<br>Registro ed attestati trasmessi con PEC del 30.05.2022 | 10 |
| 10869 | 24/07/2019 | LA TORRE | MATTEO | 10 | EUROAMBIENTE SRL<br>"Aggiornamento per tecnici competenti in acustica"<br>Date: 13 e 27.05.2022<br>Autorizzato dalla Regione Puglia con DD. n. 121 del 12.04.2022<br>Registro ed attestati trasmessi con PEC del 30.05.2022 | 10 |

| N. ISCRIZIONE ENTECA | DATA PUBBLICAZIONE IN ENTECA (da cui decorrono i 5 anni) | NOME | COGNOME | N. ORE | ENTE DI FORMAZIONE/TITOLO DEL CORSO SOSTENUTO/DATA/ESTREMI ATTO AUTORIZZATIVO/ESTREMI TRASMISSIONE DOCUMENTAZIONE | N. ORE TOT |
|---|---|---|---|---|---|---|
| 6437 | 10/12/2018 | NUOVO | MICHELE MASSIMO | 10 | EUROAMBIENTE SRL<br>“Aggiornamento per tecnici competenti in acustica”<br>Date: 13 e 27.05.2022<br>Autorizzato dalla Regione Puglia con DD. n. 121 del 12.04.2022<br>Registro ed attestati trasmessi con PEC del 30.05.2022 | 20 |
| | | | | 10 | CRESCO Formazione e Consulenza<br>“Il controllo del rumore negli impianti meccanici”<br>Date: 10 e 13.10.2022<br>Autorizzato dalla Regione Lazio con DD. n. G10842 del 31.07.2017<br>Documentazione ricevuta con PEC del 24.03.2023 | |
| 6951 | 10/12/2018 | SOLIDORO | ANDREA | 5 | Sontraining srls<br>“Gli ambienti per l’ascolto della musica e del parlato:la progettazione”<br>Data: 08.06.2022<br>Autorizzato dalla Regione Campania con DD. n. 295 del 26.05.2022<br>Documentazione ricevuta con PEC del 08.06.2022 | 5 |
| 10906 | 02/08/2019 | GUGLIELMI | RICCARDO | 5 | Son Training srls<br>“Modelli di previsione acustica con software previsionali. Esempi pratici su un centro commerciale e su una attività industriale”<br>Data: 14.06.2022<br>Autorizzato dalla Regione Campania con DD 309 del 01.06.2022.<br>Documentazione ricevuta con PEC del 15.06.2022 | 10 |
| | | | | 5 | Son Training srls<br>“I materiali e le soluzioni tecnologiche da utilizzare negli ambienti per l’ascolto della musica e del parlato”<br>Data: 28.06.2022<br>Autorizzato dalla Regione Campania con DD. n. 330 del 14.06.2022<br>Documentazione ricevuta con PEC del 28.06.2022 | |
| 6952 | 10/12/2018 | MARTINO | AQUARO | 6 | E-TRAIN srl<br>“Il miglioramento dei requisiti acustici nella ristrutturazione edilizia”<br>Data: 07.12.2021<br>Autorizzato dalla Regione Emilia Romagna con DD. n. 22736 del 25/11/2021<br>Documentazione trasmesaa con PEC del 21.06.2022 | 6 |
| 11805 | 01/10/2021 | LUIGI | BATTAGLIA | 5 | Politecnico di Bari<br>“Acustica forense”<br>Data: 17.06.2022<br>Autorizzato dalla Regione Puglia con DD. n. 150 del 03.05.2022<br>Registro ricevuto con PEC del 27.06.2022 | 10 |
| | | | | 5 | Associazione Assform<br>“Le norme per la posa in opera dei materiali per l'isolamento acustico”<br>Data: 17.04.2023 | |



206

| N. ISCRIZIONE ENTECA | DATA PUBBLICAZIONE IN ENTECA (da cui decorrono i 5 anni) | NOME | COGNOME | N. ORE | ENTE DI FORMAZIONE/TITOLO DEL CORSO SOSTENUTO/DATA/ESTREMI ATTO AUTORIZZATIVO/ESTREMI TRASMISSIONE DOCUMENTAZIONE | N. ORE TOT |
|---|---|---|---|---|---|---|
| | | | | | Autorizzato dalla Regione Emilia Romagna con DD. n. 5427 del 30.03.2021<br>Documentazione ricevuta con PEC del 09.05.2023 | |
| 6860 | 10/12/2018 | PAOLO | DE BENEDITTIS | 5 | Son Training srls<br>"Misurazioni in opera dell'iesolamento acustico per via aerea, del rumore da calpestio e della rumorosità degli impianti"<br>Data: 01.06.2022<br>Autorizzato dalla Regione Campania con DD. n. 278 del 17.05.2022<br>Documentazione ricevuta con PEC del 24.06.2022 | 10 |
| | | | | 5 | Son Training srls<br>"Modelli di previsione acustica con software previsionali"<br>Data: 14.06.2022<br>Autorizzato dalla Regione Campania con DD. n. 309 del 01.06.2022<br>Documentazione ricevuta con PEC del 24.06.2022 | |
| 10898 | 02/08/2019 | DOMENICO | ROTONDO | 12 | E-TRAIn srl<br>"La valutazione previsionale di impatto acustico"<br>Date: dal 25.05.2022 al 15.06.2022ù<br>Autorizzato dalla Regione Emilia Romagna con DD. n. 22736 del 25.11.2021<br>Documentazione trasmessa con PEC del 29.06.2022 | 12 |
| 6613 | 10/12/2018 | ROSANGELA | PARTIPILO | 4 | E-TRAIN srl<br>"Criteri ambientali minimi e comfort acustico"<br>Data: 28.06.2022<br>Autorizzato dalla Regione Emilia Romagna con DD. n. 22736 del 25.11.2021<br>Documentazione ricevuta con PEC del 30.06.2022 | 23 |
| | | | | 5 | Son Training srls<br>"I materiali per l'acustica in edilizia. I criteri per una scelta corretta dei materiali isolanti, l'analisi "critica" delle schede tecniche e la corretta posa in opera. Gli isolanti acustici e la prevenzione incendi."<br>Data: 09.12.2022<br>Autorizzato dalla Regione Campania con DD. n. 855 del 06.12.2022<br>Documentazione ricevuta con PEC del 09.12.2022 | |
| | | | | 6 | E-TRAIN SRL<br>"Il miglioramento dei requisiti acustici nella ristrutturazione edilizia"<br>Date: 13 e 20.12.2022<br>Autorizzato dalla Regione Marche con DD. n. 262 del 26.03.2021<br>Documentazione ricevuta con PEC del 13.02.2023 | |
| | | | | 8 | E-TRAIN SRL<br>"La valutazione di impatto acustico: casi studio (previsionale e post operam)"<br>Date: 12 e 19.04.2023<br>Autorizzato dalla Regione Marche con DDPF n. 175 del 24.03.2022<br>Documentazione ricevuta con PEC del 08.05.2023 | |



207

| N. ISCRIZIONE ENTECA | DATA PUBBLICAZIONE IN ENTECA (da cui decorrono i 5 anni) | NOME | COGNOME | N. ORE | ENTE DI FORMAZIONE/TITOLO DEL CORSO SOSTENUTO/DATA/ESTREMI ATTO AUTORIZZATIVO/ESTREMI TRASMISSIONE DOCUMENTAZIONE | N. ORE TOT |
|---|---|---|---|---|---|---|
| 6511 | 10/12/2018 | VITO | RINALDI | 4 | E-TRAIN SRL<br>"La normale tollerabilità"<br>Data: 09.06.2022<br>Autorizzato dalla Regione Marche con DD. n. 424 del 31.05.2022<br>Documentazione ricevuta con PEC del 30.06.2022 | 12 |
| | | | | 8 | E-Train srl<br>"Il contenzioso in acustica: casi studio con nuova norma uni/ts 11844:2022"<br>Date: 20 e 27.06.2022<br>Autorizzato dalla Regione Puglia con DD. n. 186 del 27.05.2022<br>Documentazione ricevuta con PEC del 05.07.2022+Registro E-Train | |
| 6548 | 10/12/2018 | VITO DONATO | CASTORO | 10 | Politecnico di Bari<br>"Acustica Forense"- Moduli A1 e A2<br>Date: 10 e 17.07.2020<br>Autorizzato dalla Regione Puglia con DD. n. 146 del 29.04.2020<br>Registro presenze trasmesso con PEC del 31.07.2020 | 30 |
| | | | | 10 | Politecnico di Bari<br>"Acustica edilizia"- Modulo C<br>Date: 20 e 24.09.2021<br>Autorizzato dalla Regione Puglia con DD. n. 130 del 06.04.2021<br>Registro presenze trasmesso con PEC del 29.09.2021 | |
| | | | | 5 | Politecnico di Bari<br>"Acustica ambientale"<br>Data: 25.07.2022<br>Riconosciuto dalla regione Puglia con DD. n. 150 del 03.05.2022<br>Registro trasmesso con PEC del 26.07.2022 | |
| | | | | 5 | Politecnico di Bari- Diaprtimento ArCOD<br>"Acustica architettonica ed impianti"<br>Data: 28.10.2022<br>Autorizzato dalla Regione Puglia con DD. n.150 del 03.05.2022<br>Registro trasmesso con PEC del 03.11.2022 | |
| 6552 | 10/12/2018 | DOMENICO | FICCO | 12 | THE ACS SRL<br>"La valutazione dei requisiti acustici passivi con le nuove norme UNI EN ISO 12354-2017"<br>Date: dal 29.10.2021 al 12.11.2021<br>Autorizzato dalla Regione Emilia Romagna con DD. n. 4226 del 12.03.2020<br>Documentazione ricevuta con PEC del 09.08.2022 | 24 |
| | | | | 12 | E-Train srl<br>"La valutazione e la misura del rumore in ambiente esterno - Numero corso: 1074891 (III° Edizione)"<br>Date: dal 23 al 30.09.2022 | |



208

| N. ISCRIZIONE ENTECA | DATA PUBBLICAZIONE IN ENTECA (da cui decorrono i 5 anni) | NOME | COGNOME | N. ORE | ENTE DI FORMAZIONE/TITOLO DEL CORSO SOSTENUTO/DATA/ESTREMI ATTO AUTORIZZATIVO/ESTREMI TRASMISSIONE DOCUMENTAZIONE | N. ORE TOT |
|---|---|---|---|---|---|---|
| | | | | | Autorizzato dalla Regione Marche con DDS n. 545 del 25.05.2021<br>Documentazione ricevuta con Pec del 19.10.2022 | |
| 10897 | 02/08/2019 | NICOLA | STEA | 5 | Son Training srl<br>"Gli impianti per la diffusione sonora: corretta progettazione e soluzioni tecnologiche"<br>Data: 22.07.2022<br>Autorizzato dalla Regione Campania con DD. n. 356 del 28.06.2022<br>Documentazione ricevuta con PEC del 29.08.2022 | 16 |
| | | | | 6 | Ordine degli Ingegneri di Padova e Provincia-ANIT<br>"Trasmissioni laterali del rumore in edilizia"<br>Data: 16 e 23.02.2021<br>Autorizzato dalla Regione Veneto con prot. ARPAV n. 175 del 3.06.2019<br>Documentazione ricevuta con PEC del 05.01.2023 | |
| | | | | 5 | Son Training srl<br>"La stima dell'incertezza di misura nella procedura di rilevazione del livello acustico ambientale"<br>Data: 10.02.2023<br>Autorizzato dalla Regione Campania con DD. n. 55 del 30.01.2023<br>Documentazione ricevuta con PEC del 14.02.2023 | |
| 11960 | 22/12/2021 | SABINA | CALOGIURI | 10 | Politecnico di Bari- Dipartimento di Architettura, Costruzione e Design (ArCoD)<br>"Corso ARPA Puglia 2022"<br>Date: 22 e 27.09.2022<br>Autorizzato dalla Regione Puglia con DD. n. 150 del 03.05.2022<br>Registro e attestati trasmessi con PEC del 10.10.2022 | 10 |
| 6621 | 10/12/2018 | MAURIZIO | FLORE SCHINA | 10 | Politecnico di Bari- Dipartimento di Architettura, Costruzione e Design (ArCoD)<br>"Corso ARPA Puglia 2022"<br>Date: 22 e 27.09.2022<br>Autorizzato dalla Regione Puglia con DD. n. 150 del 03.05.2022<br>Registro e attestati trasmessi con PEC del 10.10.2022 | 10 |
| 6476 | 10/12/2018 | GIUSEPPE | ESPOSITO | 5 | Son Training srl<br>"Determinazione dell'immissione sonora dovuta a sorgenti sonore poste in prossimità dell'orecchio ai sensi delle norme UNI 11450 e UNI 11904 parte 1 e 2."<br>Data: 12.10.2022<br>Autorizzato dalla Regione Campania con DD. n. 552 del 29.09.2022<br>Documentazione ricevuta con PEC del 12.10.2022 | 10 |
| | | | | 5 | Son Training srl<br>"I nuovi CAM (Criteri Ambientali Minimi) applicati agli immobili. Gli errori di progettazione e di posa in opera e la svalutazione dell'immobile. Analisi delle delle soluzioni di riqualificazione." | |



209

| N. ISCRIZIONE ENTECA | DATA PUBBLICAZIONE IN ENTECA (da cui decorrono i 5 anni) | NOME | COGNOME | N. ORE | ENTE DI FORMAZIONE/TITOLO DEL CORSO SOSTENUTO/DATA/ESTREMI ATTO AUTORIZZATIVO/ESTREMI TRASMISSIONE DOCUMENTAZIONE | N. ORE TOT |
|---|---|---|---|---|---|---|
| | | | | | Data: 17.11.2022<br>Autorizzato dalla Regione Campania con DD. n. 660 del 02.11.2022<br>Documentazione ricevuta con PEC del 20.11.2022 | |
| 6969 | 10/12/2018 | CLAUDIO | GUGLIOTTI | 12 | E-TRAIN SRL<br>"Le vibrazioni negli ambienti di vita e di lavoro"<br>Date: dal 13 al 29.09.2022<br>Autorizzato dalla Regione Emilia Romagna con DD. n. 22736 del 25.11.2021<br>Documentazione ricevuta con PEC del 14.10.2022 | 36 |
| | | | | 12 | E-TRAIN SRL<br>"La valutazione e la misura del rumore in ambiente esterno"<br>Date: dal 23 al 30.09.2022<br>Autorizzato dalla Regione Marche con DD. n. 545 del 25/05/2021<br>Documentazione ricevuta con PEC del 18.10.2022 | |
| | | | | 4 | E-TRAIN SRL<br>"Criteri Ambientali Minimi, comfort acustico e classificazione acustica edifici"<br>Data: 26.09.2022<br>Autorizzato dalla Regione Emilia Romagna con DD. n. 22736 del 25.11.2021<br>Documentazione trasmessa con PEC del 24.10.2022 | |
| | | | | 4 | E-TRAIN SRL<br>"Normale tollerabilità"<br>Data:09.02.2023<br>Autorizzato dalla Regione Marche con DD. n. 424 del 31.05.2022<br>Documentazione ricevuta con PEC del 03.03.2023 | |
| | | | | 4 | E-TRAIN SRL<br>"Normativa su fonoisolamento.Nuova UNI 11175....."<br>Data: 23.02.2023<br>Autorizzato dalla Regione Marche con DD. n. 175 del 24.03.2022<br>Documentazione ricevuta con PEC del 15.03.2023 | |
| 6853 | 10/12/2018 | SIMONA | CARLA' | 12 | E-TRAIN SRL<br>"La valutazione e la misura del rumore in ambiente esterno"<br>Date: dal 23 al 30.09.2022<br>Autorizzato dalla Regione Marche con DD. n. 545 del 25/05/2021<br>Documentazione ricevuta con PEC del 19.10.2022 | 22 |
| | | | | 6 | E-TRAIN SRL<br>"Gli errori più comuni nelle misure acustiche"<br>Date: 23 e 29.03.2023<br>Autorizzato dalla Regione Marche con DD. n.48 del 27.01.2023<br>Documentazione ricevuta con PEC del 13.04.2023 | |
| | | | | 4 | E-TRAIN SRL<br>"Intelligibilità del parlato" | |



210

| N. ISCRIZIONE ENTECA | DATA PUBBLICAZIONE IN ENTECA (da cui decorrono i 5 anni) | NOME | COGNOME | N. ORE | ENTE DI FORMAZIONE/TITOLO DEL CORSO SOSTENUTO/DATA/ESTREMI ATTO AUTORIZZATIVO/ESTREMI TRASMISSIONE DOCUMENTAZIONE | N. ORE TOT |
|---|---|---|---|---|---|---|
| | | | | | Data: 23.06.2023<br>Autorizzato dalla Regione Marche con DD 126 del 29.05.2023<br>Documentazione ricevuta con PEC del 12.07.2023 | |
| 12003 | 28/01/2022 | LESSANDRO | CAMPANELLA | 5 | Son Training srls<br>"Procedure per la misurazione e l'analisi del rumore intrusivo: la UNI /TS 11844:2022"<br>Data: 13.06.2022<br>Autorizzato dalla Regione Campania con DD. n. 296 del 26.05.2022<br>Documentazione trasmessa con PEC del 22.10.2022 | 5 |
| 6822 | 10/12/2018 | ANDREA | DE PASCALIS | 12 | Ordine degli Ingegneri di Lecce<br>"Addestramento all'uso di software previsionali ray-tracing per la valutazione di impatto acustico"<br>Date: dal 19 al 28.09.2022<br>Autorizzato dalla Regione Puglia con dd. n. 280 del 05.08.2022<br>Registro ricevuto con PEC del 25.10.2022 | 12 |
| 11994 | 18/01/2022 | CRISTIAN | DI DONFRANCESCO | 12 | Ordine degli Ingegneri di Lecce<br>"Addestramento all'uso di software previsionali ray-tracing per la valutazione di impatto acustico"<br>Date: dal 19 al 28.09.2022<br>Autorizzato dalla Regione Puglia con dd. n. 280 del 05.08.2022<br>Registro ricevuto con PEC del 25.10.2022 | 12 |
| 6933 | 10/12/2018 | STEFANO | PISANELLO | 12 | Ordine degli Ingegneri di Lecce<br>"Addestramento all'uso di software previsionali ray-tracing per la valutazione di impatto acustico"<br>Date: dal 19 al 28.09.2022<br>Autorizzato dalla Regione Puglia con dd. n. 280 del 05.08.2022<br>Registro ricevuto con PEC del 25.10.2022 | 12 |
| 6809 | 10/12/2018 | ANGELANTONIO | RAFASCHIERI | 12 | Ordine degli Ingegneri di Lecce<br>"Addestramento all'uso di software previsionali ray-tracing per la valutazione di impatto acustico"<br>Date: dal 19 al 28.09.2022<br>Autorizzato dalla Regione Puglia con dd. n. 280 del 05.08.2022<br>Registro ricevuto con PEC del 25.10.2022 | 12 |
| 11892 | 29/11/2021 | LUIGI | SIMONE | 12 | Ordine degli Ingegneri di Lecce<br>"Addestramento all'uso di software previsionali ray-tracing per la valutazione di impatto acustico"<br>Date: dal 19 al 28.09.2022<br>Autorizzato dalla Regione Puglia con dd. n. 280 del 05.08.2022<br>Registro ricevuto con PEC del 25.10.2022 | 12 |



211

| N. ISCRIZIONE ENTECA | DATA PUBBLICAZIONE IN ENTECA (da cui decorrono i 5 anni) | NOME | COGNOME | N. ORE | ENTE DI FORMAZIONE/TITOLO DEL CORSO SOSTENUTO/DATA/ESTREMI ATTO AUTORIZZATIVO/ESTREMI TRASMISSIONE DOCUMENTAZIONE | N. ORE TOT |
|---|---|---|---|---|---|---|
| 3294 | 10/12/2018 | DANIELA MANUELA | DI DIO | 10 | ISCOM FORMAZIONE PER LE IMPRESE SCARL<br>"Aggiornamento per TCA – Modulo 3"<br>Date: dal 22 al 29.07.2021<br>Autorizzato dalla Regione Emilia Romagna con DD. n. 12415 del 30.06.2021<br>Documentazione ricevuta con PEC del 07.11.2022 | 22 |
| | | | | 12 | E-TRAIN srl<br>"Errori piu' comuni nelle misure acustiche ed incertezza di misura"<br>Date: dal 15 al 30.09.2022<br>Autorizzato dalla Regione Marche con DD. n.424 del 31.05.2022<br>Documentazione ricevuta con PEC del 07.11.2022 | |
| 11350 | 29/01/2020 | FRANCESCO | DI LAURO | 6 | E-TRAIN srl<br>"Gli errori più comuni nelle misure acustiche"<br>Date: 28.10.2022 e 04.11.2022<br>Autorizzato dalla Regione Puglia con DD. n. 341 del 11.10.2022<br>Registro trasmesso con PEC del 16.11.2022 | 6 |
| 10963 | 05/09/2019 | FRANCESCO | PANTZARTZIS | 10 | Politecnico di Bari e Ordine Ingg. di Bari<br>"Acustica ambientale ed architettonica"<br>Date: 14 e 18.11.2022<br>Autorizzato dalla Regione Puglia con DD. N. 150 del 03.05.2022<br>Registro trasmesso con PEC del 29.11.2022 | 10 |
| 10962 | 05/09/2019 | GIORGIO | PANTZARTZIS | 10 | Politecnico di Bari e Ordine Ingg. di Bari<br>"Acustica ambientale ed architettonica"<br>Date: 14 e 18.11.2022<br>Autorizzato dalla Regione Puglia con DD. N. 150 del 03.05.2022<br>Registro trasmesso con PEC del 29.11.2022 | 10 |
| 6542 | 10/12/2018 | FRANCESCO | FOSSINI | 12 | E-TRAIN<br>"La valutazione dei requisiti acustici passivi con lenuove norme UNI EN ISO 12354-2017"<br>Date: dal 13 al 27.10.2022<br>Riconosciuto dalla Regione Umbria con DDS n.175 del 24.03.2022<br>Documentazione ricevuta con PEC del 29.12.2022 | 24 |
| | | | | 12 | E-TRAIN<br>"Valutazione e misura del rumore degli impianti: civili ed industriali"<br>Date: dal 25.01.2022 al 08.02.2022<br>Riconosciuto dalla Regione Marche con DD n.11170 del 10.11.2021<br>Documentazione ricevuta con PEC del 29.12.2022 | |
| 11755 | 02/07/2021 | ANGELO ANTONIO LUCA | GRECOLINI | 5 | Son Training srls<br>"Ultimi aggiornamenti sulle procedure per la misurazione e l'analisi del rumore intrusivo: la UNI/TS 11844:2022"<br>Data: 20.12.2022 | 5 |

| N. ISCRIZIONE ENTECA | DATA PUBBLICAZIONE IN ENTECA (da cui decorrono i 5 anni) | NOME | COGNOME | N. ORE | ENTE DI FORMAZIONE/TITOLO DEL CORSO SOSTENUTO/DATA/ESTREMI ATTO AUTORIZZATIVO/ESTREMI TRASMISSIONE DOCUMENTAZIONE | N. ORE TOT |
|---|---|---|---|---|---|---|
| | | | | | Riconosciuto dalla Regione Campania con DD. n. 862 del 15.12.2022<br>Documentazione ricevuta con PEC del 27.12.2022 | |
| 11521 | 22/10/2020 | ROSSELLA | MAMMONE | 4 | Ordine degli Architetti di Macerata<br>"Comfort acustico nelle scuole e negli uffici"<br>Data: 09.12.2022<br>Autorizzato dalla Regione Marche con DD. n. 230 del 30.11.2022<br>Documentazione ricevuta con PEC del 11.01.2023 | 4 |
| 10288 | 31/01/2019 | FRANCESCO | RUTIGLIANO | 4 | E-TRAIN SRL<br>"La normale tollerabilità"<br>Data: 28.11.2022<br>Autorizzato dalla Regione Marche con DD. n. 424 del 31.05.2022<br>Documentazione ricevuta con PEC del 11.01.2023 | 12 |
| | | | | 8 | E-TRAIN SRL<br>"Valutazione e misura del rumore degli impianti tecnici: civili ed industriali"<br>Date: 21 e 28.03.2023<br>Autorizzato dalla Regione Marche con DDS n. 48 del 27.01.2023<br>Documentazione ricevuta con PEC del 07.04.2023 | |
| 6415 | 10/12/2018 | GENNARO | ROSATO | 3 | Centro Studi Edili<br>"Acustica forense"<br>Data: 19.12.2022<br>Autorizzato dalla Regione Umbria con D.D. 9257 del 13/09/2022<br>Documentazione ricevuta con PEC del 22.01.2023 | 3 |
| 10300 | 04/02/2019 | MARIA | PETRACCA | 5 | ASSOCIAZIONE ASSFORM<br>"Le norme per la posa in opera dei materiali per l'isolamento acustico"<br>Data: 06.12.2021<br>Autorizzato dalla Regione Emilia Romagna con DD. n. 5427 del 30.03.2021<br>Documentazione ricevuta con PEC del 30.01.2023 | 22 |
| | | | | 5 | ASSOCIAZIONE ASSFORM<br>"Vedere il rumore:teoria e pratica della tecnica beamforming"<br>Data: 19.11.2021<br>Autorizzato dalla Regione Emilia Romagna con DD. n. 15009 del 30.09.2020<br>Documentazione ricevuta con PEC del 30.01.2023 | |
| | | | | 4 | ASSOCIAZIONE ASSFORM<br>"La norma uni 11728 sul rumore dei cantieri"<br>Data: 16.12.2022<br>Autorizzato dalla Regione Emilia Romagna con DD. n. 2043 del 04.02.2022<br>Documentazione ricevuta con PEC del 30.01.2023 | |
| | | | | 8 | ASSOCIAZIONE ASSFORM<br>"L'acustica nei luoghi di intrattenimento, di pubblico spettacolo e nei pubblici esercizi." | |



213

| N. ISCRIZIONE ENTECA | DATA PUBBLICAZIONE IN ENTECA (da cui decorrono i 5 anni) | NOME | COGNOME | N. ORE | ENTE DI FORMAZIONE/TITOLO DEL CORSO SOSTENUTO/DATA/ESTREMI ATTO AUTORIZZATIVO/ESTREMI TRASMISSIONE DOCUMENTAZIONE | N. ORE TOT |
|---|---|---|---|---|---|---|
| | | | | | Date: 25 e 26.11.2021<br>Autorizzato dalla Regione Emilia Romagna con DD. n. 10169 del 17.06.2020<br>Documentazione ricevuta con PEC del 30.01.2023 | |
| 6811 | 10/12/2018 | DANIELE | SERAFINI | 4 | ASSOCIAZIONE ASSFORM<br>"Metodi per la determinazione della potenza sonora di sorgenti"<br>Data: 02.12.2022<br>Autorizzato dalla Regione Emilia Romagna con DD. n. 9800 del 23.05.2022<br>Documentazione ricevuta con PEC del 14.02.2023 | 24 |
| | | | | 5 | ASSOCIAZIONE ASSFORM<br>"I sistemi EVAC Emergency Voice Alarm Communication"<br>Data: 05.12.2022<br>Autorizzato dalla Regione Emilia Romagna con DD. n. 14171 del 21.07.2022<br>Documentazione ricevuta con PEC del 14.02.2023 | |
| | | | | 6 | ASSOCIAZIONE ASSFORM<br>"Il ruolo del Consulente Tecnico nelle liti acustiche"<br>Date:12 e 13.12.2022<br>Autorizzato dalla Regione Emilia Romagna con DD. n. 9800 del 23.05.2022<br>Documentazione ricevuta con PEC del 14.02.2023 | |
| | | | | 4 | ASSOCIAZIONE ASSFORM<br>"La norma UNI 11728 sul rumore dei cantieri"<br>Data: 16.12.2022<br>Autorizzato dalla Regione Emilia Romagna con DD. n. 2043 del 04.02.2022<br>Documentazione ricevuta con PEC del 14.02.2023 | |
| | | | | 5 | ASSOCIAZIONE ASSFORM<br>"Teoria e pratica della tecnica beamforming"<br>Data: 17.11.2022<br>Autorizzato dalla Regione Emilia Romagna con DD. n. 9800 del 23.05.2022<br>Documentazione ricevuta con PEC del 14.02.2023 | |
| 10046 | 21/12/2018 | ANTONIO | SANTORO | 12 | Ordine degli Ingegneri della Provincia di Fermo<br>"La progettazione dei requisiti acustici passivi secondo le norme uni en iso 12354"<br>Date: dal 10 al 24.11.2020<br>Autorizzato dalla Regione Marche con DD. n. 207 del 05.11.2020<br>Documentazione ricevuta con PEC del 28.02.2023 | 12 |
| 6937 | 10/12/2018 | VITANTONIO | PASCULLI | 12 | THE ACS srl<br>"Il rumore nei cantieri: igiene del lavoro e controllo dell'impatto acustico"<br>Date: dal 30.10.2020 al 13.11.2020<br>Autorizzato dalla Regione Emilia Romagna con DD. n. 16997 del 05.10.2020<br>Documentazione ricevuta con PEC del 28.02.2023 | 30 |



214

| N. ISCRIZIONE ENTECA | DATA PUBBLICAZIONE IN ENTECA (da cui decorrono i 5 anni) | NOME | COGNOME | N. ORE | ENTE DI FORMAZIONE/TITOLO DEL CORSO SOSTENUTO/DATA/ESTREMI ATTO AUTORIZZATIVO/ESTREMI TRASMISSIONE DOCUMENTAZIONE | N. ORE TOT |
|---|---|---|---|---|---|---|
| | | | | 8 | E-TRAIN srl<br>"La valutazione di impatto acustico: casi studio (previsionale e post operam)"<br>Date: 26.01.2023 e 02.02.2023<br>Autorizzato dalla Regione Marche con DD. n. 175 del 24.03.2022<br>Documentazione ricevuta con PEC del 28.02.2023 | |
| | | | | 5 | Dipartimento ArCoD del Politecnico di Bari<br>"Valutazione previsionale e verifica in opera dei requisiti acustici passivi."<br>Data: 05.06.2023<br>Autorizzato dalla Regione Puglia con DD. n.109 del 24.03.2023<br>Registro presenze e attestazioni frequenza/profitto ricevute con PEC del 13.06.23 | |
| | | | | 5 | Dipartimento ArCoD del Politecnico di Bari<br>"Soddisfacimento dei requisiti acustici passivi"<br>Data: 15.06.2023<br>Autorizzato dalla Regione Puglia con DD n.109 del 24.03.2023"<br>Registro ed attestati trasmessi con PEC del 21.06.2023 | |
| 6581 | 10/12/2018 | GIUSEPPE | ARPINO | 5 | SONTRAINING srls<br>"La valutazione del rischio rumore nei luoghi di lavoro –confronto con esempi tra il metodo per Compiti e per Mansione"<br>Data: 07.03.2023<br>Autorizzato dalla Regione Campania con DD. n.91 del 13.02.2023<br>Documentazione ricevuta con PEC del 09.03.2023 | 5 |
| 11883 | 29/11/2021 | ANTONIO | CANTATORE | 12 | E-TRAIN srl<br>"Valutazione previsionale di impatto acustico"<br>Date: dal 13 al 27.03.2023<br>Autorizzato dalla Regione Marche con DD. n.48 del 27.01.2023<br>Documentazione ricevuta con PEC del 06.04.2023 | 12 |
| 6508 | 10/12/2018 | GIOVANNI | DE PASCALE | 12 | E-TRAIN srl<br>"Valutazione previsionale di impatto acustico"<br>Date: dal 13 al 27.03.2023<br>Autorizzato dalla Regione Marche con DD. n.48 del 27.01.2023<br>Documentazione ricevuta con PEC del 07.04.2023 | 30 |
| | | | | 8 | E-TRAIN srl<br>"Valutazione e misura del rumore degli impianti tecnici: civili ed industriali"<br>Date: 21 e 28.03.2023<br>Autorizzato dalla Regione Marche con DD. n. 48 del 27.01.2023<br>Documentazione ricevuta con PEC del 11.04.2023 | |
| | | | | 4 | E-TRAIN srl<br>"Normativa su fonoisolamento. Nuova UNI 11175 sulla progettazione dei requisiti acustici passivi degli edifici". | |

215

| N. ISCRIZIONE ENTECA | DATA PUBBLICAZIONE IN ENTECA (da cui decorrono i 5 anni) | NOME | COGNOME | N. ORE | ENTE DI FORMAZIONE/TITOLO DEL CORSO SOSTENUTO/DATA/ESTREMI ATTO AUTORIZZATIVO/ESTREMI TRASMISSIONE DOCUMENTAZIONE | N. ORE TOT |
|---|---|---|---|---|---|---|
| | | | | | Data: 11.05.2023<br>Autorizzato dalla Regione Marche con DD. n.175 del 24.03.2022<br>Documentazione ricevuta con PEC del 26.05.2023 | |
| | | | | 6 | E-TRAIN srl<br>“Il miglioramento dei requisiti acustici nella ristrutturazione edilizia”<br>Date: 16 e 23.05.2023<br>Autorizzato dalla Regione Marche con D.D.S. n. 48 del 27/01/2023<br>Documentazione ricevuta con PEC del 06.06.2023 | |
| 11806 | 01/10/2021 | SALVATORE | BIANCO | 5 | Dipartimento ArCoD del Politecnico di Bari.<br>“Immissioni sonore in ambiente abitativo”<br>Data: 17.04.2023<br>Autorizzato dalla Regione Puglia con DD. n.104 del 24.03.2023<br>Registro ed attestati trasmessi con PEC del 26.04.2023 | 5 |
| 6940 | 10/12/2018 | GIUSEPPE | DRAGONE | 5 | Dipartimento ArCoD del Politecnico di Bari.<br>“Immissioni sonore in ambiente abitativo”<br>Data: 17.04.2023<br>Autorizzato dalla Regione Puglia con DD. n.104 del 24.03.2023<br>Registro ed attestati trasmessi con PEC del 26.04.2023 | 5 |
| 11667 | 31/03/2021 | FABIO | PAGLIARA | 5 | Dipartimento ArCoD del Politecnico di Bari.<br>“Immissioni sonore in ambiente abitativo”<br>Data: 17.04.2023<br>Autorizzato dalla Regione Puglia con DD. n.104 del 24.03.2023<br>Registro ed attestati trasmessi con PEC del 26.04.2023 | 5 |
| 6657 | 10/12/2018 | VALERIO | SCHIAVONE | 8 | E-TRAIN SRL<br>“La valutazione di impatto acustico: casi studio (previsionale e post operam)”<br>Date: 12 e 19.04.2023<br>Autorizzato dalla Regione Marche con DDPF n. 175 del 24.03.2022<br>Documentazione ricevuta con PEC del 08.05.2023 | 16 |
| | | | | 8 | E-TRAIN SRL<br>“Acustica di eccellenza nelle abitazioni”<br>Date:18.05.23 e 01.06.23<br>Autorizzato dalla Regione Marche con DD n. 209 del 23.03.2023<br>Documentazione ricevuta con PEC del 29.06.2023 | |
| 6686 | 10/12/2018 | FRANCECO ROSARIO | DI PINTO | 8 | Fondazione Architetti – Centro Studi e Ricerche Professione Architetto,CH-PE<br>“Tecnico Competente in Acustica Edilizia-Architettonica: Aspetti Progettuali e Aspetti in Opera”<br>Date: 20 e 27.11.2020<br>Autorizzato dalla Regione Abruzzo con Det. Prot. DPC025/256 del 02.10.2020<br>Documentazione ricevuta con PEC del 16.05.2023 | 21 |



216

| N. ISCRIZIONE ENTECA | DATA PUBBLICAZIONE IN ENTECA (da cui decorrono i 5 anni) | NOME | COGNOME | N. ORE | ENTE DI FORMAZIONE/TITOLO DEL CORSO SOSTENUTO/DATA/ESTREMI ATTO AUTORIZZATIVO/ESTREMI TRASMISSIONE DOCUMENTAZIONE | N. ORE TOT |
|---|---|---|---|---|---|---|
| | | | | 8 | Fondazione Architetti – Centro Studi e Ricerche Professione Architetto,CH-PE<br>"Tecnico Competente Acustica Edilizia-Architettonica: Mod1 Valutazione e misura del rumore in ambiente esterno / Mod2 Isolamento Acustico degli Edifici"<br>Date: 25.02.2022 e 04.03.2022<br>Autorizzato dalla Regione Abruzzo con Det. Prot. 0529871/21 del 25/11/21<br>Documentazione ricevuta con PEC del 16.05.2023 | |
| | | | | 5 | Associazione Assform<br>"I sistemi EVAC Emergency Voice Alarm Communication."<br>Data: 22.09.2022<br>Autorizzato dalla Regione Emilia Romagna con DD. n. 14171 del 21.07.2022<br>Documentazione ricevuta con PEC del 16.05.2023 | |
| 6430 | 10/12/2018 | MICHELE | NATALIZIO | 5 | Son Training srls<br>"IL P.A.R.E. : metodologie, impostazione ed esempio pratico di relazione tecnica"<br>Data: 18.05.2023<br>Autorizzato dalla Regione Campania con DD n.246 del 27.04.2023<br>Documentazione ricevuta con PEC del 19.05.2023 | 30 |
| | | | | 5 | Son Training srls<br>"La zonizzazione acustica e il risanamento integrato nella pianificazione urbanistica"<br>Data: 31.05.2023<br>Autorizzato dalla Regione Campania con DD. n. 247 del 27.04.2023.<br>Documentazione ricevuta con PEC del 01.06.2023 | |
| | | | | 5 | Son Training srls<br>"Come individuare ponti acustici in elementi edilizi e soluzioni tecniche"<br>Data: 16.06.2023<br>Autorizzato dalla Regione Campania con DD. n. 361 del 08.06.2023<br>Documentazione ricevuta con PEC del 16.06.2023 | |
| | | | | 5 | Son Training srls<br>"Impatto acustico di una UTA e modalità di insonorizzazione. Esempi applicativi"<br>Data: 20.06.2023<br>Autorizzato dalla Regione Campania con DD 362 del 08.06.2023<br>Documentazione ricevuta con PEC del 20.06.2023 | |
| | | | | 10 | Son Training srls<br>"Uso di strumenti software open source per la progettazione e verifica della qualità acustica degli ambienti interni"<br>Data: 06.07.2023<br>Autorizzato dalla Regione Campania con DD 363 del 08.06.2023<br>Documentazione ricevuta con PEC del 06.07.23 | |



217

| N. ISCRIZIONE ENTECA | DATA PUBBLICAZIONE IN ENTECA (da cui decorrono i 5 anni) | NOME | COGNOME | N. ORE | ENTE DI FORMAZIONE/TITOLO DEL CORSO SOSTENUTO/DATA/ESTREMI ATTO AUTORIZZATIVO/ESTREMI TRASMISSIONE DOCUMENTAZIONE | N. ORE TOT |
|---|---|---|---|---|---|---|
| 11338 | 14/01/2020 | RAFFAELE | FORTUNATI | 5 | Diaprtimento ArCoD del Politecnico di Bari.<br>"Gli impianti elettroacustici"<br>Data:19.05.2023<br>Autorizzato dalla Regione Puglia con DD. n. 109 del 24.03.2023<br>Registro e attestati ricevuti con PEC del 29.05.2023 | 5 |
| 12229 | 09/06/2022 | GIANLUCA | GRAZIOLI | 5 | Diaprtimento ArCoD del Politecnico di Bari.<br>"Gli impianti elettroacustici"<br>Data:19.05.2023<br>Autorizzato dalla Regione Puglia con DD. n. 109 del 24.03.2023<br>Registro e attestati ricevuti con PEC del 29.05.2023 | 5 |
| 11664 | 31/03/2021 | ANTONIO | LEONE | 5 | Diaprtimento ArCoD del Politecnico di Bari.<br>"Gli impianti elettroacustici"<br>Data:19.05.2023<br>Autorizzato dalla Regione Puglia con DD. n. 109 del 24.03.2023<br>Registro e attestati ricevuti con PEC del 29.05.2023 | 15 |
| | | | | 5 | Dipartimento ArCoD del Politecnico di Bari<br>"Valutazione previsionale e verifica in opera dei requisiti acustici passivi."<br>Data: 05.06.2023<br>Autorizzato dalla Regione Puglia con DD. n.109 del 24.03.2023<br>Registro presenze e attestazioni frequenza/profitto ricevute con PEC del 13.06.23 | |
| | | | | 5 | Dipartimento ArCoD del Politecnico di Bari<br>"Soddisfacimento dei requisiti acustici passivi"<br>Data: 15.06.2023<br>Autorizzato dalla Regione Puglia con DD n.109 del 24.03.2023"<br>Registro ed attestati trasmessi con PEC del 21.06.2023 | |
| 12373 | 03/01/2023 | FRANCESCO | MATERA | 5 | Dipartimento ArCoD del Politecnico di Bari<br>"Valutazione previsionale e verifica in opera dei requisiti acustici passivi."<br>Data: 05.06.2023<br>Autorizzato dalla Regione Puglia con DD. n.109 del 24.03.2023<br>Registro presenze e attestazioni frequenza/profitto ricevuti con PEC del 13.06.23 | 5 |
| 11923 | 10/12/2021 | DAVIDE | BONORA | 5 | Dipartimento ArCoD del Politecnico di Bari<br>"Impianti eolici"<br>Data:03.07.2023<br>Riconosciuto dalla Regione Puglia cn DD n.109 del 24.03.2023<br>Registro presenze e attestazioni frequenza/profitto ricevuti con PEC del 06.07.23 | 5 |
| 11891 | 29/11/2021 | CLAUDIO | PERRONE | 5 | Dipartimento ArCoD del Politecnico di Bari<br>"Impianti eolici"<br>Data:03.07.2023<br>Riconosciuto dalla Regione Puglia cn DD n.109 del 24.03.2023 | 5 |



218

| N. ISCRIZIONE ENTECA | DATA PUBBLICAZIONE IN ENTECA (da cui decorrono i 5 anni) | NOME | COGNOME | N. ORE | ENTE DI FORMAZIONE/TITOLO DEL CORSO SOSTENUTO/DATA/ESTREMI ATTO AUTORIZZATIVO/ESTREMI TRASMISSIONE DOCUMENTAZIONE | N. ORE TOT |
|---|---|---|---|---|---|---|
| | | | | | Registro presenze e attestazioni frequenza/profitto ricevuti con PEC del 06.07.23 | |
| 11807 | 01/10/2021 | FRANCESCO | DE LEO | 5 | Son Training srls<br>"Acustica architettonica negli spazi multifunzionali dedicati alla musica e alla parola"<br>Data: 07.07.2023<br>Autorizzato dalla Regione Campania con DD 405 del 22.06.2023<br>Documentazione ricevuta con PEC del 11.07.2023 | 10 |
| | | | | 5 | Son Training srls<br>"I difetti acustici degli immobili. Gli errori di progettazione e di posa in opera e la svalutazione dell'immobile"<br>Data: 12.07.2023<br>Autorizzato dalla Regione Campania con DD 431 del 03.07.2023<br>Documentazione ricevuta con PEC del 13.07.2023 | |



219

## SEZIONE 2

## VALIDAZIONE ATTIVITA' FORMATIVE O EQUIPARATE (15 ORE)



220

| N. ISCRIZIONE ELENCO NAZIONALE DEI TCA | DATA PUBBLICAZIONE IN ELENCO | NOME | COGNOME | DATA ISTANZA PEC | ATTIVITA' SVOLTE | ORE DI AGG.TO VALIDATE/anno |
|---|---|---|---|---|---|---|
| 6790 | 10.12.2018 | Sergio | Scardia | 25.09.2019 | **48 ore**<br>(docente corso poliba approvato con dd. N. 88 del 21.05.2018) | n. 15 ore/anno 2019<br><br>parere TTNC prot. 29166 del 27.04.2020 |
| 6459 | 10.12.2018 | Sabrina | Scaramuzzi | 07.10.2019 | **108 ore**<br>(docente corso poliba approvato con dd. N. 88 del 21.05.2018) | |
| 6425 | 10.12.2018 | Vito | Sciruicchio | 07.11.2019 | **48 ore**<br>(docente corso poliba approvato con dd. N. 88 del 21.05.2018) | |
| 6740 | 10.12.2018 | UMBERTO | BERARDI | 20.12.2020 | **8 ore**<br>(docente corso agg.to denominato Novità in Acustica edilizia - Ordine Ing. BAT autorizzato dalla Regione Puglia con DD. 253 del 19.08.2020 tenutosi in data 23.09.2020) | 8 ore<br>Anno 2020 |
| 6769 | 10.12.2018 | ERCOLE | CERVIGNI | 13.07.2020 | **10 ore**<br>(docente corso agg.to 14-15 febbraio 2020 intitolato "Valutazione dell'impatto e clima acustico alla luce delle nuove normative" erogato dal Consorzio Servizi Artigianato e Piccole Imprese e approvato dalla Regione Puglia con DD. n. 305 del 13.12.2019) | 10 ore<br>Anno 2020 |
| | | | | 08.03.2021 | **10 ore**<br>(docente corso agg.to 19-20 febbraio 2021 intitolato "Autorizzazione in deroga per le attività temporanee" erogato dal Consorzio Servizi Artigianato e Piccole Imprese e approvato dalla Regione Puglia con DD. n. 390 del 23.12.2020) | 10 ore<br>Anno 2021 |
| 6485 | 10.12.2018 | PAOLO F. | GAROFOLI | 07.02.2019 | **5 ore**<br>Attività equiparate di istruttoria del personale della P.A. relative al rilascio di provvedimenti di autorizzazione integrata ambientale (comprendenti la valutazione delle relazioni di impatto acustico e l'indicazione di misure di contenimento in termini prescrittivi) | 5 ore<br>Anno 2019 |
| | | | | 17.07.2020 | **10 ore**<br>Attività equiparate di istruttoria del personale della P.A. relative al rilascio di provvedimenti di autorizzazione integrata ambientale (comprendenti la valutazione delle relazioni di impatto acustico e l'indicazione di misure di contenimento in termini prescrittivi) | 10 ore<br>Anno 2020 |
| 6463 | 10.12.2018 | FILIPPO | CONTINISIO | 07.02.2022 | **5 ore**<br>(co-docente corso di agg.to per TCA in data 11.12.2020 denominato "Acustica Edilizia", erogato dal Politecnico di Bari e approvato dalla Regione Puglia con DD. n. 146 del 29.04.2020) | 5 ore<br>Anno 2020 |
| 6769 | 10.12.2018 | ERCOLE | CERVIGNI | 01.04.2022 | **10 ore**<br>(docente corso agg.to 25-26 marzo 2022 intitolato "Valutazione di impatto acustico per attività di pubblico spettacolo e il rumore negli ambienti di lavoro", erogato dal Consorzio Servizi Artigianato e Piccole Imprese e approvato dalla Regione Puglia con DD. n. 80 del 17.03.2022) | 10 ore<br>Anno 2022 |



221

| N. ISCRIZIONE ELENCO NAZIONALE DEI TCA | DATA PUBBLICAZIONE IN ELENCO | NOME | COGNOME | DATA ISTANZA PEC | ATTIVITA' SVOLTE | ORE DI AGG.TO VALIDATE/anno |
|---|---|---|---|---|---|---|
| 6965 | 10.12.2018 | FABIO | SETARO | 14.04.2022 | **8 ore**<br>(docente corso agg.to del 30 novembre 2020 denominato " Corso di aggiornamento per Tecnico Competente in Acustica", erogato dalla Società INFORMA srl ed autorizzato dalla Regione Lazio con DD. n. G12657 del 30.10.2020) | **8** ore Anno 2020 |
| 6499 | 10.12.2018 | STEFANO | LARICCHIA | 03.05.2022 | **20 ore**<br>(docente nel corso di agg.to "Acustica Ambientale" modulo A.2 per n.5 ore il 21.05.2021, nel corso di "Acustica Forense" modulo D.1 di n.5 ore il 25.10.2021,nel corso di "Acustica Forense" modulo D.2 di n.5 ore il 28.10.2021 e nel corso di "Acustica Ambientale" modulo A.2 di n.5 ore il 19.11.2021, erogati dal Politecnico di Bari ed autorizzati dalla Regione Puglia con DD. n. 130 del 06.04.2021) | **15** ore anno 2021 (parere TTNC prot. 29166 del 27.04.2020) |
| 6464 | 10.12.2018 | MARIANNA | DENORA | 13.05.2022 | **48 ore**<br>(docente nella prima edizione del corso di abilitazione per TCA cod. ABI-X0006 nelle date del 6 e 11.05.2021, 1,8,15 e 22.07.2021 e 23.09.2021, erogato dalla Società The Acs ed autorizzato dalla Regione Puglia con DD. n. 155 del 27.06.2019) | **15** ore anno 2021 (parere TTNC prot. 29166 del 27.04.2020) |
| 6562 | 10.12.2018 | MAURO | PERRONE | 07.07.2022 | **9 ore**<br>(commissario esterno regionale nella commissione d'esame per il corso di abilitazione per TCA cod. ABI-X0005 nelle date del 09.02.2021 e 10.02.2021, erogato dal DICAR del Politecnico di Bari, autorizzato dalla Regione Puglia con DD. n. 232 del 25.09.2019) | **9** ore anno 2021 (parere TTNC prot. 29166 del 27.04.2020) |
| 6562 | 10.12.2018 | MAURO | PERRONE | 22.11.2022 | **16 ore**<br>(commissario esterno regionale nella commissione d'esame per il corso di abilitazione per TCA cod. ABI-X0007 nelle date del 27.10.2022 e 28.10.2022, erogato dal DICAR del Politecnico di Bari, autorizzato dalla Regione Puglia con DD. n. 12 del 21.01.2021) | **6** ore anno 2022 (parere TTNC prot. 29166 del 27.04.2020) |
| 6698 | 10.12.2018 | GIOVANNI | CICCIOTTI | 27.12.2022 | **20 ore**<br>(docente nel corso di abilitazione per TCA cod. ABI-X0007, erogato dal DICAR del Politecnico di Bari ed autorizzato dalla Regione Puglia con DD. n. 12 del 21.01.2021, per il modulo didattico n.2 nel mese di febbraio 2022) | **15** ore anno 2022 (parere TTNC prot. 29166 del 27.04.2020) |
| 6463 | 10.12.2018 | FILIPPO | CONTINISIO | 23.02.2023 | **5 ore**<br>(co-docente corso di agg.to per TCA in data 08.10.2021 denominato "Metrologia", erogato dal Politecnico di Bari e approvato dalla Regione Puglia con DD. n. 130 del 06.04.2021) | **5** ore anno 2021 (parere TTNC prot. 29166 del 27.04.2020) |
| | | | | | **5 ore**<br>(co-docente corso di agg.to per TCA in data 25.07.2022 denominato "Acustica ambientale", erogato dal Politecnico di Bari e approvato dalla | **5** ore anno 2022 (parere TTNC |



222

| N. ISCRIZIONE ELENCO NAZIONALE DEI TCA | DATA PUBBLICAZIONE IN ELENCO | NOME | COGNOME | DATA ISTANZA PEC | ATTIVITA' SVOLTE | ORE DI AGG.TO VALIDATE/anno |
|---|---|---|---|---|---|---|
| | | | | | Regione Puglia con DD. n. 150 del 03.05.2022) | prot. 29166 del 27.04.2020 |
| 6686 | 10.12.2018 | FRANCESCO ROSARIO | DI PINTO | 16.05.2023 | **10 ore** (docente nel corso di agg.to per TCA denominato "L'acustica dei luoghi di ristorazione e intrattenimento", svolto nelle date del 14 e 18.11.2022, erogato dal Politecnico di Bari ed approvato dalla Regione Puglia con DD. n. 150 del 03.05.2022) | **10** ore anno 2022 (parere TTNC prot. 29166 del 27.04.2020) |
| 6884 | 10.12.2018 | MARCO | ERROI | 23.06.2023 | **8 ore** (docente nel corso di aggiornamento per TCA denominato "L'acustica nei teatri e nelle sale da spettacolo", svolto nelle date del 05 e 06 giugno 2023, erogato dalla Associazione ASSFORM ed autorizzato dalla Regione Emilia Romagna con DD n. 7524 del 07.04.23) | **8** ore anno 2023 (parere TTNC prot. 29166 del 27.04.2020) |

Durante la riunione del 04.02.2021 il TTNC ha stabilito che ***"ad ogni ora di docenza in corsi abilitanti e master universitari di cui ai punti a) e b) del c.1 dell'art. 22 del D.Lgs 42/2017 e in corsi di aggiornamento può essere fatta corrispondere una sola ora di aggiornamento professionale di cui all'allegato 1 punto 2 dello stesso decereto"*** (rif. Nota PROT. 15189 del 15.02.2021 del MATTM )

N. max. ore riconoscibili all'anno e comunque nel quinquennio = 15

## SEZIONE 3

## RIEPILOGO ANNUALE ORE DI AGGIORNAMENTO PROFESSIONALE

| N. ISCRIZIONE ENTECA | DATA PUBBLICAZIONE IN ELENCO (da cui decorrono i 5 anni) | NOME | COGNOME | N. ORE TOT PRIMA ANNUALITA' 10.12.2018 09.12.2019 | N. ORE TOT SECONDA ANNUALITA' 10.12.2019 09.12.2020 | N. ORE TOT TERZA ANNUALITA' 10.12.2020 09.12.2021 | N. ORE TOT QUARTA ANNUALITA' 10.12.2021 09.12.2022 | N. ORE TOT QUINTA ANNUALITA' 10.12.2022 09.12.2023 |
|---|---|---|---|---|---|---|---|---|
| 6474 | 10/12/2018 | GIUSTINIANO | ARMENISE | 5 | | 15 | 15 | |
| 6618 | 10/12/2018 | ROBERTO | BARNABA | 15 | 10 | 10 | 10 | |
| 6633 | 10/12/2018 | VINCENZO | CARELLA | 15 | | 18 | | 5 |
| 6602 | 10/12/2018 | NICOLA | DI LERNIA | 5 | | 9 | 6 | |
| 6795 | 10/12/2018 | TOMMASO | FARENGA | 5 | | 3 | 10 | |
| 6461 | 10/12/2018 | ERMELINDA | FIORENTINI | 10 | | 18 | 10 | |
| 6630 | 10/12/2018 | ANNALISA | FORMOSI | 15 | 5 | 5 | | |
| 6664 | 10/12/2018 | FABIO | LARATO | 15 | | 10 | 5 | |
| 6499 | 10/12/2018 | STEFANO | LARICCHIA | 10 | 5 | 26 | 6 | 6 |
| 6743 | 10/12/2018 | LEONARDO | ORSITTO | 15 | | | 11 | 6 |
| 6520 | 10/12/2018 | ALESSANDRO | SARACENO | 15 | 10 | 10 | | |
| 6493 | 10/12/2018 | MAURIZIO | SARNI | 15 | 13 | 13 | 15 | |
| 6459 | 10/12/2018 | SABRINA | SCARAMUZZI | 25 | 5 | 6 | 17 | 6 |

| N. ISCRIZIONE ENTECA | DATA PUBBLICAZIONE IN ELENCO (da cui decorrono i 5 anni) | NOME | COGNOME | N. ORE TOT PRIMA ANNUALITA' 10.12.2018 09.12.2019 | N. ORE TOT SECONDA ANNUALITA' 10.12.2019 09.12.2020 | N. ORE TOT TERZA ANNUALITA' 10.12.2020 09.12.2021 | N. ORE TOT QUARTA ANNUALITA' 10.12.2021 09.12.2022 | N. ORE TOT QUINTA ANNUALITA' 10.12.2022 09.12.2023 |
|---|---|---|---|---|---|---|---|---|
| 6790 | 10.12.2018 | SERGIO | SCARDIA | 15 | 12 | 12 | | |
| 6425 | 10/12/2018 | VITO | SCIRUICCHIO | 25 | | 6 | | |
| 6741 | 10/12/2018 | ANTONIO | TRAMONTE | 21 | | 8 | 4 | |
| 6747 | 10/12/2018 | TIZIANO | BIBBO' | 10 | 5 | | | 6 |
| 6464 | 10/12/2018 | MARIANNA | DENORA | 15 | 10 | 15 | | |
| 6677 | 10/12/2018 | ANGELO MICHELE | DI BENEDETTO | 10 | 8 | | 14 | 8 |
| 6556 | 10/12/2018 | MICHELE | LOCAPO | 10 | 5 | 8 | 4 | |
| 6465 | 10/12/2018 | GIORGIO | MUSAIO SOMMA | 10 | 12 | 8 | | |
| 6675 | 10/12/2018 | DANIELE | PEDONE | 10 | | | | |
| 6418 | 10/12/2018 | ARCANGELO | TARANTINO | 10 | | | 11 | |
| 6758 | 10/12/2018 | ANTONIO | SARDELLA | 10 | 5 | 10 | 5 | |
| 6551 | 10/12/2018 | SILVIO | GALTIERI | 10 | | | | |
| 6692 | 10/12/2018 | MICHELE | DI SIPIO | 6 | | 12 | 12 | |
| 6702 | 10/12/2018 | TOMMASO | MERCURIO | 6 | | | | 6 |



226

| N. ISCRIZIONE ENTECA | DATA PUBBLICAZIONE IN ELENCO (da cui decorrono i 5 anni) | NOME | COGNOME | N. ORE TOT PRIMA ANNUALITA' 10.12.2018 09.12.2019 | N. ORE TOT SECONDA ANNUALITA' 10.12.2019 09.12.2020 | N. ORE TOT TERZA ANNUALITA' 10.12.2020 09.12.2021 | N. ORE TOT QUARTA ANNUALITA' 10.12.2021 09.12.2022 | N. ORE TOT QUINTA ANNUALITA' 10.12.2022 09.12.2023 |
|---|---|---|---|---|---|---|---|---|
| 6713 | 10/12/2018 | GIUSEPPE MICHELE | VORRASIO | 26 | 10 | 5 | 10 | 6 |
| 6715 | 10/12/2018 | MICHELE | VORRASIO | 16 | | | | 6 |
| 6718 | 10/12/2018 | RAIMONDO PIO STEFANO | DI BENEDETTO | 6 | | | | |
| 6748 | 10/12/2018 | NICOLA | DATTOLI | 6 | | | | |
| 6716 | 10/12/2018 | ANTONIO | FALCONE | 6 | | 10 | | 6 |
| 6753 | 10/12/2018 | ANTONIO | MISCHITELLI | 11 | | | 12 | 12 |
| 6732 | 10/12/2018 | PATRIZIA | ZORZETTO | 6 | 10 | | 10 | 10 |
| 6744 | 10/12/2018 | GIOVANNI | MENDITTI | 6 | 12 | 6 | 5 | 4 |
| 6766 | 10/12/2018 | ANTONIO LUCIO | FABBIANO | 6 | 12 | | | 6 |
| 6733 | 10/12/2018 | RAFFAELE | GIAMMARIO | 6 | | | | |
| 6734 | 10/12/2018 | ANTONIO | SCOCCO | 16 | | | 4 | |
| 6738 | 10/12/2018 | LUIGI GIUSEPPE | SANTORO | 6 | | 6 | 10 | 6 |
| 6742 | 10/12/2018 | MICHELE | BIANCO | 6 | | | 20 | 6 |
| 6762 | 10/12/2018 | GIULIO | DE PALMA | 16 | | | 6 | 5 |

| N. ISCRIZIONE ENTECA | DATA PUBBLICAZIONE IN ELENCO (da cui decorrono i 5 anni) | NOME | COGNOME | N. ORE TOT PRIMA ANNUALITA' 10.12.2018 09.12.2019 | N. ORE TOT SECONDA ANNUALITA' 10.12.2019 09.12.2020 | N. ORE TOT TERZA ANNUALITA' 10.12.2020 09.12.2021 | N. ORE TOT QUARTA ANNUALITA' 10.12.2021 09.12.2022 | N. ORE TOT QUINTA ANNUALITA' 10.12.2022 09.12.2023 |
|---|---|---|---|---|---|---|---|---|
| 6719 | 10/12/2018 | LUIGI | LABIANCA | 11 | | | 20 | 6 |
| 6755 | 10/12/2018 | GIANLUCA | TORRACO | 11 | | | | |
| 6714 | 10/12/2018 | MASSIMO RUGGIERO | DEFAZIO | 11 | 12 | 8 | | |
| 6725 | 10/12/2018 | MATTEO | LEGGIERI | 11 | 5 | 17 | | 8 |
| 6710 | 10/12/2018 | MASSIMO POMPEO | D'AMICO | 6 | | 5 | 10 | |
| 6557 | 10/12/2018 | GIACINTO | ANGELASTRI | 5 | | 10 | | |
| 6586 | 10/12/2018 | GIOVANNI | CICERONE | 5 | | 10 | | |
| 6420 | 10/12/2018 | ANDREA VINCENZO | CURSOLI | 5 | | 10 | | |
| 6961 | 10/12/2018 | GIAMMARCO | LUPO | 10 | | 15 | 12 | |
| 6659 | 10/12/2018 | NICOLA | PALMIERI | 10 | 17 | 4 | | |
| 6946 | 10/12/2018 | CRISTOFARO | PALMIERI | 5 | 10 | 18 | | |
| 6629 | 10/12/2018 | GIUSEPPE | PETROSINO | 5 | 20 | | | |
| 6452 | 10/12/2018 | ANTONIO | SARDONE | 5 | 5 | 4 | | 16 |
| 6524 | 10/12/2018 | VITO | SCARPELLI | 17 | 5 | 8 | | |



228

| N. ISCRIZIONE ENTECA | DATA PUBBLICAZIONE IN ELENCO (da cui decorrono i 5 anni) | NOME | COGNOME | N. ORE TOT PRIMA ANNUALITA' 10.12.2018 09.12.2019 | N. ORE TOT SECONDA ANNUALITA' 10.12.2019 09.12.2020 | N. ORE TOT TERZA ANNUALITA' 10.12.2020 09.12.2021 | N. ORE TOT QUARTA ANNUALITA' 10.12.2021 09.12.2022 | N. ORE TOT QUINTA ANNUALITA' 10.12.2022 09.12.2023 |
|---|---|---|---|---|---|---|---|---|
| 6604 | 10/12/2018 | PANTALEO | SCIANCALEPORE | 5 | 13 | 10 | | 5 |
| 6978 | 10/12/2018 | FRANCESCO | SEMERARO | 10 | | 15 | | |
| 6960 | 10/12/2018 | DOMENICO | SPECIALE | 10 | | 15 | 12 | |
| 6631 | 10/12/2018 | CHIARA | SUMMA | 10 | 17 | 12 | | |
| 6616 | 10/12/2018 | ANTONIO | SUMMA | 10 | 17 | 4 | | |
| 6914 | 10/12/2018 | GABRIELE | ALLEGRO | 12 | 5 | | | |
| 6634 | 10/12/2018 | LUCA | BALDASSARRE | 12 | | 5 | | |
| 6620 | 10/12/2018 | DONATO | CARABOTTI | 12 | | | 12 | |
| 6883 | 10/12/2018 | ANTONIO PAOLO | CARLUCCI | 12 | 12 | 8 | | |
| 6877 | 10/12/2018 | MASSIMO | CORIANO' | 12 | | 8 | 12 | |
| 6902 | 10/12/2018 | ANTONIO | DE SALVO | 12 | | | 12 | |
| 6834 | 10/12/2018 | CHIARA | FAVALE | 12 | 8 | | 10 | |
| 6858 | 10/12/2018 | RICCARDO | FIORILLO | 12 | 12 | 8 | | |
| 6823 | 10/12/2018 | FRANCESCO | FRACASSO | 12 | | | 8 | |

| N. ISCRIZIONE ENTECA | DATA PUBBLICAZIONE IN ELENCO (da cui decorrono i 5 anni) | NOME | COGNOME | N. ORE TOT PRIMA ANNUALITA' 10.12.2018 09.12.2019 | N. ORE TOT SECONDA ANNUALITA' 10.12.2019 09.12.2020 | N. ORE TOT TERZA ANNUALITA' 10.12.2020 09.12.2021 | N. ORE TOT QUARTA ANNUALITA' 10.12.2021 09.12.2022 | N. ORE TOT QUINTA ANNUALITA' 10.12.2022 09.12.2023 |
|---|---|---|---|---|---|---|---|---|
| 6941 | 10/12/2018 | CIRO | GENTILE | 17 | | | 8 | |
| 6789 | 10/12/2018 | MICHELE | GRECOLINI | 12 | | | | |
| 6640 | 10/12/2018 | GIACOMO | INTIGLIETTA | 12 | 15 | 10 | | |
| 6918 | 10/12/2018 | VINCENZO | MORRA | 12 | 20 | | 10 | |
| 6623 | 10/12/2018 | ANNALISA | PETROSINO | 12 | | | 10 | |
| 6826 | 10/12/2018 | FILIPPO | SELLERI | 12 | | | 5 | |
| 6831 | 10/12/2018 | GABRIELE | TOTARO | 12 | | 8 | 5 | |
| 6651 | 10/12/2018 | ALBERTO | MALVINDI | 12 | | | | |
| 6894 | 10/12/2018 | GIUSEPPE ALESSANDRO | TRAMACERE | 12 | | 10 | 12 | |
| **287** | 10/12/2018 | ANDREA | RICCIARDI | 5 | 8 | 8 | 22 | |
| **369** | 10/12/2018 | MARTINO | CANNARILE | 10 | 12 | 12 | | |
| **371** | 10/12/2018 | FRANCESCO | NEGLIA | 10 | 12 | 12 | | |
| 6582 | 10/12/2018 | LUCIANO | BERRIOLA | 10 | 5 | 4 | 8 | |
| 6709 | 10/12/2018 | MASSIMILIANO | BOTTALICO | 10 | | | 10 | |



230

| N. ISCRIZIONE ENTECA | DATA PUBBLICAZIONE IN ELENCO (da cui decorrono i 5 anni) | NOME | COGNOME | N. ORE TOT PRIMA ANNUALITA' 10.12.2018 09.12.2019 | N. ORE TOT SECONDA ANNUALITA' 10.12.2019 09.12.2020 | N. ORE TOT TERZA ANNUALITA' 10.12.2020 09.12.2021 | N. ORE TOT QUARTA ANNUALITA' 10.12.2021 09.12.2022 | N. ORE TOT QUINTA ANNUALITA' 10.12.2022 09.12.2023 |
|---|---|---|---|---|---|---|---|---|
| 6705 | 10/12/2018 | ANTONIO | CALABRESE | 10 | | | 8 | |
| 6695 | 10/12/2018 | RAFFAELE | CALABRESE | 10 | | 4 | 12 | 4 |
| 6731 | 10/12/2018 | MASSIMO | CAPUTO | 5 | | | | |
| 6728 | 10/12/2018 | DOMENICO | FORTE | 10 | | | 10 | |
| 6704 | 10/12/2018 | MARCO | GUERRA | 10 | | | 10 | |
| 6696 | 10/12/2018 | MICHELE | GUERRA | 10 | | | 10 | |
| 6750 | 10/12/2018 | STEFANO | GUERRA | 10 | | | 10 | |
| 6756 | 10/12/2018 | SABRINA PAOLA | PIANCONE | 10 | 5 | | | |
| 6482 | 10/12/2018 | SALVATORE | RUTIGLIANI | 10 | | 10 | 13 | |
| 6694 | 10/12/2018 | ARTURO | SANTO | 10 | | | 10 | |
| 6707 | 10/12/2018 | LUIGI | VAIRA | 10 | | | | |
| 6442 | 10/12/2018 | LORETO | ANDRIANI | 12 | 12 | 6 | | |
| 6483 | 10/12/2018 | ROLANDO ANTONIO | ANDRIANI | 12 | 12 | | | |
| 6589 | 10/12/2018 | MICHELE | BASTO | 12 | | | | |



231

| N. ISCRIZIONE ENTECA | DATA PUBBLICAZIONE IN ELENCO (da cui decorrono i 5 anni) | NOME | COGNOME | N. ORE TOT PRIMA ANNUALITA' 10.12.2018 09.12.2019 | N. ORE TOT SECONDA ANNUALITA' 10.12.2019 09.12.2020 | N. ORE TOT TERZA ANNUALITA' 10.12.2020 09.12.2021 | N. ORE TOT QUARTA ANNUALITA' 10.12.2021 09.12.2022 | N. ORE TOT QUINTA ANNUALITA' 10.12.2022 09.12.2023 |
|---|---|---|---|---|---|---|---|---|
| 6453 | 10/12/2018 | FRANCESCO PAOLO | BONASIA | 12 | 8 | | 10 | |
| 6445 | 10/12/2018 | GAETANO | CUCINELLA | 12 | 17 | 96 | | |
| 6489 | 10/12/2018 | MICHELE | DELIGIO | 12 | 12 | | 10 | |
| 6409 | 10/12/2018 | GIUSEPPE | DE CESARE | 12 | | 17 | 4 | |
| 6423 | 10/12/2018 | NICOLA | DIZONNO | 12 | | | 29 | |
| 6569 | 10/12/2018 | ANGELA | GENCO | 12 | | | | 10 |
| 6973 | 10/12/2018 | MARIA GRAZIA | LIZZIO | 12 | 12 | | | 8 |
| 6440 | 10/12/2018 | FILIPPO | LOPEDOTE | 12 | | 10 | 4 | |
| 6447 | 10/12/2018 | DOMENICO | MANCAZZO | 12 | | 12 | 8 | |
| 6660 | 10/12/2018 | ANTONIO | SANTERAMO | 12 | 8 | 10 | | |
| 6540 | 10/12/2018 | MICHELE VITO MASSIMO | SMALDINO | 12 | | | 5 | |
| 6575 | 10/12/2018 | FRANCESCO | SOLFRIZZO | 12 | | 10 | | |
| 6667 | 10/12/2018 | LUIGI BERARDINO | VERZILLO | 12 | | 21 | | |
| 6472 | 10/12/2018 | MICHELE | VITUCCI | 12 | | | | |



232

| N. ISCRIZIONE ENTECA | DATA PUBBLICAZIONE IN ELENCO (da cui decorrono i 5 anni) | NOME | COGNOME | N. ORE TOT PRIMA ANNUALITA' 10.12.2018 09.12.2019 | N. ORE TOT SECONDA ANNUALITA' 10.12.2019 09.12.2020 | N. ORE TOT TERZA ANNUALITA' 10.12.2020 09.12.2021 | N. ORE TOT QUARTA ANNUALITA' 10.12.2021 09.12.2022 | N. ORE TOT QUINTA ANNUALITA' 10.12.2022 09.12.2023 |
|---|---|---|---|---|---|---|---|---|
| 6573 | 10/12/2018 | INNOCENZO | LENOCI | 12 | 12 | 8 | | |
| 6412 | 10/12/2018 | ANTONIO | FARELLA | 12 | | 8 | 10 | |
| 6574 | 10/12/2018 | LUCIA | MASSARO | 12 | | 10 | | |
| 6428 | 10/12/2018 | DESIATI | MICHELE | 5 | 10 | 5 | 10 | |
| 6597 | 10/12/2018 | PIETRO | LAMANUZZI | 5 | | 13 | | 10 |
| 6478 | 10/12/2018 | MARCO | PELLEGRINI | 5 | 15 | | | |
| 6451 | 10/12/2018 | ALESSANDRO | PERAGO | 5 | 12 | 10 | 4 | |
| 6596 | 10/12/2018 | FRANCESCO | LARIZZA | 5 | 10 | 5 | | 5 |
| 6841 | 10/12/2018 | IPPAZIO | MORCIANO | | 10 | 10 | | |
| 6852 | 10/12/2018 | MARTA | SERRA | | 10 | 10 | 10 | |
| 6846 | 10/12/2018 | LEO | TOMMASI | | 22 | 18 | 22 | |
| 6832 | 10/12/2018 | MANUELE | MURRI | | 10 | 10 | 10 | |
| 6847 | 10/12/2018 | ANTONIO | ALEMANNO | | 10 | 10 | 10 | |
| 6848 | 10/12/2018 | DOMENICO | PALADINI | | 10 | 10 | 10 | |

| N. ISCRIZIONE ENTECA | DATA PUBBLICAZIONE IN ELENCO (da cui decorrono i 5 anni) | NOME | COGNOME | N. ORE TOT PRIMA ANNUALITA' 10.12.2018 09.12.2019 | N. ORE TOT SECONDA ANNUALITA' 10.12.2019 09.12.2020 | N. ORE TOT TERZA ANNUALITA' 10.12.2020 09.12.2021 | N. ORE TOT QUARTA ANNUALITA' 10.12.2021 09.12.2022 | N. ORE TOT QUINTA ANNUALITA' 10.12.2022 09.12.2023 |
|---|---|---|---|---|---|---|---|---|
| 6850 | 10/12/2018 | MARCO ANTONIO | SPINA | | 10 | 10 | 10 | |
| 6851 | 10/12/2018 | LUCA MARTINO | PAPADIA | | 10 | 10 | 10 | |
| 6872 | 10/12/2018 | CARMINE | ROMANO | | 10 | 10 | | |
| 6781 | 10/12/2018 | FRANCO | MAZZOTTA | | 10 | 10 | 10 | |
| 6879 | 10/12/2018 | FRANCESCO | MURRONE | | 10 | 10 | 10 | |
| 6836 | 10/12/2018 | SALVATORE | STEFANO | | 10 | 10 | 10 | |
| 6871 | 10/12/2018 | SERGIO | ROMANO | | 10 | 10 | | |
| 6897 | 10/12/2018 | PAOLO | ALEMANNO | | 32 | 10 | 10 | |
| 6840 | 10/12/2018 | ANTONIO | MANNI | | 10 | 10 | 10 | |
| 6774 | 10/12/2018 | ANGELO FABRIZIO | FERILLI | | 10 | 10 | 10 | |
| 6839 | 10/12/2018 | FRANCESCO | MANNI | | 10 | 10 | 10 | |
| 6658 | 10/12/2018 | SERGIO | SALVATORE | | 10 | 10 | 10 | |
| 6609 | 10/12/2018 | GASPARE | AMANTE | | 12 | 13 | 5 | |
| 293 | 10/12/2018 | ANDREA MICHELE | BALDASSARRE | | 12 | 10 | 12 | |



234

| N. ISCRIZIONE ENTECA | DATA PUBBLICAZIONE IN ELENCO (da cui decorrono i 5 anni) | NOME | COGNOME | N. ORE TOT PRIMA ANNUALITA' 10.12.2018 09.12.2019 | N. ORE TOT SECONDA ANNUALITA' 10.12.2019 09.12.2020 | N. ORE TOT TERZA ANNUALITA' 10.12.2020 09.12.2021 | N. ORE TOT QUARTA ANNUALITA' 10.12.2021 09.12.2022 | N. ORE TOT QUINTA ANNUALITA' 10.12.2022 09.12.2023 |
|---|---|---|---|---|---|---|---|---|
| 6498 | 10/12/2018 | GIUSEPPE | CARDANO | | 12 | 4 | | |
| 6543 | 10/12/2018 | DOMENICO | IANNONE | | 24 | | 4 | 8 |
| 6571 | 10/12/2018 | DOMENICO | MARCHITELLI | | 12 | 10 | | 32 |
| 6913 | 10/12/2018 | DAVIDE | MARULLI | | 24 | 10 | 12 | |
| 6564 | 10/12/2018 | LEONARDO | MITA | | 12 | 6 | | 12 |
| 6967 | 10/12/2018 | NUNZIO | MORETTI | | 12 | | | |
| 290 | 10/12/2018 | ETTORE | NINNI | | 12 | 4 | | |
| 6457 | 10/12/2018 | RAFFAELE | PANNACCIULLI | | 12 | 5 | 10 | |
| 6948 | 10/12/2018 | ARCANGELO | PERRUCCI | | 22 | 14 | | |
| 6857 | 10/12/2018 | LUIGI | VERGALLO | | 12 | | | |
| 6684 | 10/12/2018 | ANDREA | VINO | | 24 | | 4 | 8 |
| 309 | 10/12/2018 | FRANCESCA | INTINI | | 22 | 6 | 4 | |
| 302 | 10/12/2018 | GIANFRANCO | CANNONE | | 12 | | 10 | |
| 6919 | 10/12/2018 | GIOVANNI | CASTELLUCCIO | 6 | 10 | | 6 | |

| N. ISCRIZIONE ENTECA | DATA PUBBLICAZIONE IN ELENCO (da cui decorrono i 5 anni) | NOME | COGNOME | N. ORE TOT PRIMA ANNUALITA' 10.12.2018 09.12.2019 | N. ORE TOT SECONDA ANNUALITA' 10.12.2019 09.12.2020 | N. ORE TOT TERZA ANNUALITA' 10.12.2020 09.12.2021 | N. ORE TOT QUARTA ANNUALITA' 10.12.2021 09.12.2022 | N. ORE TOT QUINTA ANNUALITA' 10.12.2022 09.12.2023 |
|---|---|---|---|---|---|---|---|---|
| 6769 | 10/12/2018 | ERCOLE | CERVIGNI | | 20 | 10 | 10 | |
| 6680 | 10/12/2018 | FRANCESCO PELLEGRINO | PAPEO | | 5 | 15 | | 4 |
| 6421 | 10/12/2018 | FABRIZIO | PALMIOTTI | | 10 | 5 | 5 | 10 |
| 6653 | 10/12/2018 | NICOLA | DEMAIO | | 5 | | | |
| 6681 | 10/12/2018 | GERARDO | ZACCARO | | 23 | 5 | | |
| 6674 | 10/12/2018 | PASQUALE | BRUNO | | 12 | | 8 | 4 |
| 6671 | 10/12/2018 | COSIMO | CINQUEPALMI | | 24 | | | 6 |
| 6600 | 10/12/2018 | LUIGI | ELICIO | | 12 | 8 | 10 | |
| 6481 | 10/12/2018 | NICOLA | PETRUZZELLA | | 12 | 10 | 10 | 5 |
| 6443 | 10/12/2018 | CAMILLO | SEMERARO | | 12 | 12 | | 8 |
| 6697 | 10/12/2018 | DOMENICO | ANTONETTI | | 5 | 18 | 10 | |
| 6627 | 10/12/2018 | ARMANDO | CAVALLO | | 15 | 10 | 5 | 5 |
| 6454 | 10/12/2018 | LUCA | CHIARAPPA | | 5 | 15 | 10 | |
| 6512 | 10/12/2018 | GIOVANNI DANIELE | LOIZZO | | 5 | | | |



236

| N. ISCRIZIONE ENTECA | DATA PUBBLICAZIONE IN ELENCO (da cui decorrono i 5 anni) | NOME | COGNOME | N. ORE TOT PRIMA ANNUALITA' 10.12.2018 09.12.2019 | N. ORE TOT SECONDA ANNUALITA' 10.12.2019 09.12.2020 | N. ORE TOT TERZA ANNUALITA' 10.12.2020 09.12.2021 | N. ORE TOT QUARTA ANNUALITA' 10.12.2021 09.12.2022 | N. ORE TOT QUINTA ANNUALITA' 10.12.2022 09.12.2023 |
|---|---|---|---|---|---|---|---|---|
| 6622 | 10/12/2018 | COSIMO | PIROZZOLO | | 10 | 5 | | |
| 6635 | 10/12/2018 | PIERPAOLO | PIROZZOLO | | 10 | 5 | | |
| 6965 | 10/12/2018 | FABIO | SETARO | | 13 | 12 | | 6 |
| 6501 | 10/12/2018 | ANTONIO | ALBERGO | | 10 | | 10 | |
| 6408 | 10/12/2018 | CESARE | CASTELLANA | | 5 | 10 | 15 | |
| 6554 | 10/12/2018 | GIUSEPPE | DE LEO | | 5 | 10 | 5 | |
| 6611 | 10/12/2018 | CLAUDIO | GIORGIO MARIANO | | 5 | | | |
| 6530 | 10/12/2018 | LUCIANO DONATO | BIBBO' | | 5 | | | 6 |
| 6679 | 10/12/2018 | NICOLETTA MARIA | ALLEGRETTI | | 5 | 10 | 15 | |
| 6562 | 10/12/2018 | MAURO | PERRONE | | 10 | 9 | 6 | 5 |
| 6538 | 10/12/2018 | VINCENZO | PEPE | | 10 | 5 | 5 | 10 |
| 6449 | 10/12/2018 | LUCIO | SIMEONE | | 5 | 10 | 15 | |
| 6553 | 10/12/2018 | VITO | ELICIO | | 10 | 15 | 10 | |
| 6410 | 10/12/2018 | STEFANO | DE MATTEIS | | 10 | 5 | 10 | 5 |

| N. ISCRIZIONE ENTECA | DATA PUBBLICAZIONE IN ELENCO (da cui decorrono i 5 anni) | NOME | COGNOME | N. ORE TOT PRIMA ANNUALITA' 10.12.2018 09.12.2019 | N. ORE TOT SECONDA ANNUALITA' 10.12.2019 09.12.2020 | N. ORE TOT TERZA ANNUALITA' 10.12.2020 09.12.2021 | N. ORE TOT QUARTA ANNUALITA' 10.12.2021 09.12.2022 | N. ORE TOT QUINTA ANNUALITA' 10.12.2022 09.12.2023 |
|---|---|---|---|---|---|---|---|---|
| 6641 | 10/12/2018 | LUCIO | ARGESE | | 5 | 5 | | |
| 6964 | 10/12/2018 | AGOSTINO | CAPOGROSSO | | 5 | | | |
| 6643 | 10/12/2018 | MARIA | GIANNOTTO | | 5 | 5 | | |
| 6644 | 10/12/2018 | ANTONIO | LAMARINA | | 5 | 5 | | |
| 6625 | 10/12/2018 | COSIMO | LONGO | | 5 | 13 | 8 | |
| 6649 | 10/12/2018 | VINCENZO | PESCATORE | | 5 | 5 | 5 | |
| 6650 | 10/12/2018 | FRANCESCO | LOTTI | | 5 | | | |
| 6661 | 10/12/2018 | PAOLO | CENTONZE | | 18 | | | |
| 6587 | 10/12/2018 | GIUSEPPE | DELEONIBUS | | 10 | 12 | 12 | |
| 6510 | 10/12/2018 | CLAUDIO | LOFRUMENTO | | 20 | | 5 | |
| 6614 | 10/12/2018 | ROCCO | MILELLA | | 10 | 8 | | |
| 6576 | 10/12/2018 | ENZO | NAPPI | | 10 | 5 | 16 | |
| 6767 | 10/12/2018 | LUCIA VIVIANA | PEDONE | | 10 | | 10 | 6 |
| 6764 | 10/12/2018 | ALESSIA | RIZZI | | 10 | | | 4 |



238

| N. ISCRIZIONE ENTECA | DATA PUBBLICAZIONE IN ELENCO (da cui decorrono i 5 anni) | NOME | COGNOME | N. ORE TOT PRIMA ANNUALITA' 10.12.2018 09.12.2019 | N. ORE TOT SECONDA ANNUALITA' 10.12.2019 09.12.2020 | N. ORE TOT TERZA ANNUALITA' 10.12.2020 09.12.2021 | N. ORE TOT QUARTA ANNUALITA' 10.12.2021 09.12.2022 | N. ORE TOT QUINTA ANNUALITA' 10.12.2022 09.12.2023 |
|---|---|---|---|---|---|---|---|---|
| 6547 | 10/12/2018 | GIOVANNI ROBERTO | RUNCIO | | 10 | 10 | 10 | |
| 6761 | 10/12/2018 | COSIMO | RUTIGLIANO | | 20 | 10 | | |
| 6607 | 10/12/2018 | IVAN | TANCORRE | | 10 | 10 | | |
| 6953 | 10/12/2018 | FERNANDO ANTONIO | TRAMONTE | | 5 | 5 | | |
| 6463 | 10/12/2018 | FILIPPO | CONTINISIO | 6 | 5 | 10 | 5 | |
| 6456 | 10/12/2018 | NICOLA | DE TULLIO | | 8 | | 13 | |
| 6455 | 10/12/2018 | STEFANO | AMATI | | 8 | | 8 | |
| 6729 | 10/12/2018 | FRANCESCO | ANSELMO | | 10 | | 10 | |
| 6800 | 10/12/2018 | IMMACOLATA | ARNESANO | | 10 | 10 | 10 | |
| 317 | 10/12/2018 | ADALBERTO | BRUNETTI | | 10 | 10 | 10 | |
| 6828 | 10/12/2018 | ROBERTO | BUCCI | | 10 | | | |
| 5849 | 10/12/2018 | FRANCESCO | CARDILLO | | 10 | 10 | 10 | |
| 6406 | 10/12/2018 | TIZIANA | CASSANO | | 10 | 10 | 10 | |
| 6698 | 10/12/2018 | GIOVANNI | CICCIOTTI | | 4 | 10 | 25 | |

| N. ISCRIZIONE ENTECA | DATA PUBBLICAZIONE IN ELENCO (da cui decorrono i 5 anni) | NOME | COGNOME | N. ORE TOT PRIMA ANNUALITA' 10.12.2018 09.12.2019 | N. ORE TOT SECONDA ANNUALITA' 10.12.2019 09.12.2020 | N. ORE TOT TERZA ANNUALITA' 10.12.2020 09.12.2021 | N. ORE TOT QUARTA ANNUALITA' 10.12.2021 09.12.2022 | N. ORE TOT QUINTA ANNUALITA' 10.12.2022 09.12.2023 |
|---|---|---|---|---|---|---|---|---|
| 6528 | 10/12/2018 | ARTURO FABIO | D'APRILE | | 10 | | | |
| 6808 | 10/12/2018 | BARBARA | D'ARGENTO | | 10 | | | |
| 6615 | 10/12/2018 | ROCCO | DI MODUGNO | | 10 | 10 | 10 | |
| 6955 | 10/12/2018 | SALVATORE | FICOCELLI | | 10 | | 10 | |
| 6591 | 10/12/2018 | BENEDETTO | FIGORITO | | 10 | 10 | 10 | |
| 6413 | 10/12/2018 | ANNA | GUARNIERI CALÒ CARDUCCI | | 10 | 10 | 10 | |
| 6928 | 10/12/2018 | PASQUALE | GUGLIUCCI | | 22 | | 12 | |
| 337 | 10/12/2018 | MARIA | LATTARULO | | 10 | 10 | 10 | |
| 6810 | 10/12/2018 | CARLA | MASTRIA | | 10 | | 10 | |
| 6477 | 10/12/2018 | MICAELA | MENEGOTTO | | 10 | 10 | 10 | |
| 6632 | 10/12/2018 | ANGELA | MORABITO | | 10 | | | |
| 6754 | 10/12/2018 | GIOVANNI MARIA | NAPOLITANO | | 4 | | 10 | |
| 6798 | 10/12/2018 | ETTORE | PERO' | | 22 | 8 | 12 | |
| 6818 | 10/12/2018 | PAMELA | PERRONE | | 10 | | | |



240

| N. ISCRIZIONE ENTECA | DATA PUBBLICAZIONE IN ELENCO (da cui decorrono i 5 anni) | NOME | COGNOME | N. ORE TOT PRIMA ANNUALITA' 10.12.2018 09.12.2019 | N. ORE TOT SECONDA ANNUALITA' 10.12.2019 09.12.2020 | N. ORE TOT TERZA ANNUALITA' 10.12.2020 09.12.2021 | N. ORE TOT QUARTA ANNUALITA' 10.12.2021 09.12.2022 | N. ORE TOT QUINTA ANNUALITA' 10.12.2022 09.12.2023 |
|---|---|---|---|---|---|---|---|---|
| 6916 | 10/12/2018 | ANDREA | POTENZA | | 10 | | | |
| 6491 | 10/12/2018 | GIANLUCA DOMENICO | PRIMAVERA | | 10 | 10 | 10 | |
| 6784 | 10/12/2018 | ANTONIO SALVATORE | RENNA | | 10 | 10 | 10 | |
| 6416 | 10/12/2018 | MADDALENA | SCHIRONE | | 10 | 10 | 10 | |
| 6803 | 10/12/2018 | FRANCESCO | STEFANAZZI | | 10 | | 10 | |
| 6804 | 10/12/2018 | CARMELO | VERGALLO | | 10 | | 10 | |
| 6419 | 10/12/2018 | LUIGI | VITUCCI | | 10 | | | |
| 6505 | 10/12/2018 | ANTONIO | CAPONE | | 8 | | | |
| 6603 | 10/12/2018 | ANTONIO | ANTONELLI | | 8 | 8 | 12 | 4 |
| 6672 | 10/12/2018 | VITO MARIA | CONVERTINI | | 8 | | | |
| 6976 | 10/12/2018 | ROLANDO | DI LORENZO | | 8 | | | 8 |
| 6467 | 10/12/2018 | GIOVANNA | DIFINO | | 8 | | | |
| 6666 | 10/12/2018 | FERNANDO | RICCIO | | 8 | | 15 | |
| 6963 | 10/12/2018 | VITO | GOFFREDO | | 8 | | | |

| N. ISCRIZIONE ENTECA | DATA PUBBLICAZIONE IN ELENCO (da cui decorrono i 5 anni) | NOME | COGNOME | N. ORE TOT PRIMA ANNUALITA' 10.12.2018 09.12.2019 | N. ORE TOT SECONDA ANNUALITA' 10.12.2019 09.12.2020 | N. ORE TOT TERZA ANNUALITA' 10.12.2020 09.12.2021 | N. ORE TOT QUARTA ANNUALITA' 10.12.2021 09.12.2022 | N. ORE TOT QUINTA ANNUALITA' 10.12.2022 09.12.2023 |
|---|---|---|---|---|---|---|---|---|
| 6685 | 10/12/2018 | NICOLA | PIRRONTI | | 8 | | 10 | |
| 6942 | 10/12/2018 | ORAZIO FRANCESCO | RICCI | | 8 | 6 | | |
| 6687 | 10/12/2018 | ANTONIO | RICCIO | | 8 | | 15 | |
| 6585 | 10/12/2018 | ONOFRIO | SCATTARELLI | | 8 | 10 | 12 | |
| 6568 | 10/12/2018 | VINCENZA | SIGNORILE | | 8 | 10 | 12 | |
| 6968 | 10/12/2018 | GIUSEPPE | STRANIERI | | 8 | | | |
| 6595 | 10/12/2018 | GIANFRANCO | GIROLAMO | | 5 | 4 | | |
| 6931 | 10/12/2018 | MARCO | CANNONE | | 12 | | | |
| 6486 | 10/12/2018 | FRANCO | LATROFA | | 12 | 10 | 10 | |
| 6833 | 10/12/2018 | LUCIANO GIUSEPPE | MANGIA | | 12 | | | |
| 6626 | 10/12/2018 | MARTINO | SCARAFILE | | 12 | 12 | | |
| 6935 | 10/12/2018 | LUCA | TAGLIENTE | | 5 | 10 | | |
| 6889 | 10/12/2018 | ALBERTO ANTONIO | ANTICO | | 12 | | 12 | |
| 6777 | 10/12/2018 | CARLO | CARAFA | | 12 | 8 | 12 | |



242

| N. ISCRIZIONE ENTECA | DATA PUBBLICAZIONE IN ELENCO (da cui decorrono i 5 anni) | NOME | COGNOME | N. ORE TOT PRIMA ANNUALITA' 10.12.2018 09.12.2019 | N. ORE TOT SECONDA ANNUALITA' 10.12.2019 09.12.2020 | N. ORE TOT TERZA ANNUALITA' 10.12.2020 09.12.2021 | N. ORE TOT QUARTA ANNUALITA' 10.12.2021 09.12.2022 | N. ORE TOT QUINTA ANNUALITA' 10.12.2022 09.12.2023 |
|---|---|---|---|---|---|---|---|---|
| 6864 | 10/12/2018 | PAOLO | CASCIARO | | 12 | 8 | 12 | |
| 6820 | 10/12/2018 | SANTO CARLO | CASSIANO | | 12 | 8 | 12 | |
| 6793 | 10/12/2018 | ALESSANDRO | CONGEDI | | 12 | 8 | 12 | |
| 6924 | 10/12/2018 | LORENZO DANIELE | DE FABRIZIO | | 12 | 8 | 12 | |
| 6796 | 10/12/2018 | CARLO | DE LORENZIS | | 12 | | 12 | |
| 6813 | 10/12/2018 | FABIO | DE PASCALIS | | 12 | 8 | 12 | |
| 6893 | 10/12/2018 | LORENZO | DE PASCALIS | | 12 | 8 | 12 | |
| 6812 | 10/12/2018 | ALBERTO | DE PASCALIS | | 12 | 8 | 12 | |
| 6845 | 10/12/2018 | STEFANO | DE SANTIS | | 12 | 8 | 12 | |
| 6892 | 10/12/2018 | ANTONIO | FILONI | | 12 | 8 | 12 | |
| 6870 | 10/12/2018 | MARCO | FUMAROLA | | 12 | | | |
| 6890 | 10/12/2018 | MARIELLA | GRECO | | 12 | 8 | 12 | |
| 6794 | 10/12/2018 | NICOLA | LA TEGOLA | | 12 | 8 | | |
| 6825 | 10/12/2018 | ROCCO | MORGANTE | | 12 | 8 | 12 | |

| N. ISCRIZIONE ENTECA | DATA PUBBLICAZIONE IN ELENCO (da cui decorrono i 5 anni) | NOME | COGNOME | N. ORE TOT PRIMA ANNUALITA' 10.12.2018 09.12.2019 | N. ORE TOT SECONDA ANNUALITA' 10.12.2019 09.12.2020 | N. ORE TOT TERZA ANNUALITA' 10.12.2020 09.12.2021 | N. ORE TOT QUARTA ANNUALITA' 10.12.2021 09.12.2022 | N. ORE TOT QUINTA ANNUALITA' 10.12.2022 09.12.2023 |
|---|---|---|---|---|---|---|---|---|
| 6844 | 10/12/2018 | STEFANO | NESTOLA | | 12 | | | |
| 6861 | 10/12/2018 | MARCO | PISANELLO | | 12 | 8 | 12 | |
| 6887 | 10/12/2018 | GIULIO | POLICO | | 12 | 8 | 12 | |
| 6930 | 10/12/2018 | MASSIMO | RAHO | | 12 | 8 | 12 | |
| 4895 | 10/12/2018 | VITO | SABATO | | 12 | 8 | 12 | |
| 6934 | 10/12/2018 | STEFANO | SCIPPA | | 12 | 8 | 12 | |
| 6797 | 10/12/2018 | MARCO | SELLANI | | 12 | 8 | 15 | |
| 6878 | 10/12/2018 | SACHA ALEXANDRE | SORGE | | 12 | | | |
| 6899 | 10/12/2018 | SILFRIDO | SPEDICATO | | 12 | 8 | 12 | |
| 6882 | 10/12/2018 | ANGELO | STAMERRA | | 12 | 8 | 12 | |
| 6929 | 10/12/2018 | ALBERTO | STEFANI | | 12 | 8 | 12 | |
| 6868 | 10/12/2018 | CRISTIAN | TANESE | | 12 | 8 | 12 | |
| 6776 | 10/12/2018 | PIETRO | TRALDI | | 12 | 8 | 12 | |
| 6900 | 10/12/2018 | GIUSEPPE | VIVA | | 12 | | | |



244

| N. ISCRIZIONE ENTECA | DATA PUBBLICAZIONE IN ELENCO (da cui decorrono i 5 anni) | NOME | COGNOME | N. ORE TOT PRIMA ANNUALITA' 10.12.2018 09.12.2019 | N. ORE TOT SECONDA ANNUALITA' 10.12.2019 09.12.2020 | N. ORE TOT TERZA ANNUALITA' 10.12.2020 09.12.2021 | N. ORE TOT QUARTA ANNUALITA' 10.12.2021 09.12.2022 | N. ORE TOT QUINTA ANNUALITA' 10.12.2022 09.12.2023 |
|---|---|---|---|---|---|---|---|---|
| 6799 | 10/12/2018 | ALBERTO | ZAPPATORE | | 12 | | | |
| 6433 | 10/12/2018 | FERDINANDO | BUONAMASSA | | | 5 | | 5 |
| 6488 | 10/12/2018 | ROCCO | CARONE | | | 5 | 12 | |
| 6435 | 10/12/2018 | MICHELE | D'ALBA | | 5 | 15 | 5 | 5 |
| 6490 | 10/12/2018 | FRANCESCA | FORNASARI | | 5 | 5 | | |
| 6462 | 10/12/2018 | VINCENZO MASSIMO DANILO | MASTROMARCO | | 5 | 25 | 10 | |
| 6594 | 10/12/2018 | FRANCESCO | RIPA | | 5 | | 12 | |
| 6417 | 10/12/2018 | GIOVANNI | SIMEONE | | 5 | 15 | 12 | |
| 6537 | 10/12/2018 | MAURIZIO DONATO | VINCI | | 5 | 15 | 12 | |
| 6838 | 10/12/2018 | SALVATORE | CASTRI' | | 5 | 8 | 10 | |
| 6492 | 10/12/2018 | DAMIANO ANTONIO PAOLO | MANIGRASSI | | 5 | 4 | | |
| 6817 | 10/12/2018 | NICOLA | DE VITO | | 5 | 16 | 12 | |
| 6740 | 10.12.2018 | UMBERTO | BERARDI | | 8 | | | |
| 6484 | 10/12/2018 | VINCENZO | CARBONARA | | | 10 | | |

| N. ISCRIZIONE ENTECA | DATA PUBBLICAZIONE IN ELENCO (da cui decorrono i 5 anni) | NOME | COGNOME | N. ORE TOT PRIMA ANNUALITA' 10.12.2018 09.12.2019 | N. ORE TOT SECONDA ANNUALITA' 10.12.2019 09.12.2020 | N. ORE TOT TERZA ANNUALITA' 10.12.2020 09.12.2021 | N. ORE TOT QUARTA ANNUALITA' 10.12.2021 09.12.2022 | N. ORE TOT QUINTA ANNUALITA' 10.12.2022 09.12.2023 |
|---|---|---|---|---|---|---|---|---|
| 6717 | 10/12/2018 | FILIPPO ALFONSO | FILIPPETTI | | | 20 | 4 | |
| 6429 | 10/12/2018 | DOMENICO | LAFORGIA | | | 30 | | 5 |
| 6523 | 10/12/2018 | ANGELA | MASTRANDREA | | | 10 | | |
| 6515 | 10/12/2018 | EMMANUELE | NITTI | | | 10 | | |
| 6444 | 10/12/2018 | MASSIMO | GUIDO | | | 7 | | 5 |
| 6606 | 10/12/2018 | ALBERTO | LOIZZI | | 6 | 12 | | |
| 6513 | 10/12/2018 | SARA | DI FRANCO | | 11 | | 5 | |
| 6533 | 10/12/2018 | SALVATORE | PATERNO | | 11 | 6 | 4 | |
| 6534 | 10/12/2018 | ANTONIO | STRAGAPEDE | | 11 | 8 | | |
| 6460 | 10/12/2018 | ANTONELLA | VITERBO | | 5 | 4 | | |
| 6805 | 10/12/2018 | ANTONIO | CASTELLUCCIO | | | 10 | 10 | |
| 6782 | 10/12/2018 | PANTALEO | PAPA | | | 10 | 12 | |
| 6859 | 10/12/2018 | RAFFAELE | CONGEDO | | | 13 | 12 | |
| 6434 | 10/12/2018 | GIUSEPPE | CECCARELLI | | | 15 | 15 | |

| N. ISCRIZIONE ENTECA | DATA PUBBLICAZIONE IN ELENCO (da cui decorrono i 5 anni) | NOME | COGNOME | N. ORE TOT PRIMA ANNUALITA' 10.12.2018 09.12.2019 | N. ORE TOT SECONDA ANNUALITA' 10.12.2019 09.12.2020 | N. ORE TOT TERZA ANNUALITA' 10.12.2020 09.12.2021 | N. ORE TOT QUARTA ANNUALITA' 10.12.2021 09.12.2022 | N. ORE TOT QUINTA ANNUALITA' 10.12.2022 09.12.2023 |
|---|---|---|---|---|---|---|---|---|
| 6665 | 10/12/2018 | ELIGIO | MANSI | | | 12 | | |
| 6522 | 10/12/2018 | VITO | MATARRESE | | 8 | 8 | 13 | |
| 6432 | 10/12/2018 | FRANCESCO | MESSA | | | 16 | 6 | 17 |
| 6441 | 10/12/2018 | FRANCESCO | RUGGIERO | | | 11 | 15 | |
| 6884 | 10/12/2018 | MARCO | ERROI | | | 12 | 10 | 13 |
| 6590 | 10/12/2018 | MICHELE | ARDITO | | | 10 | 10 | |
| 6605 | 10/12/2018 | NUNZIO | CARONE | | | 10 | 5 | |
| 6466 | 10/12/2018 | ANNIBALE | DI FANO | | | 10 | 10 | |
| 6536 | 10/12/2018 | FRANCESCO | GUNGOLO | | | 10 | 25 | 5 |
| 6497 | 10/12/2018 | ANTONIO | SAVINO | | | 18 | | |
| 6682 | 10/12/2018 | FRANCESCO | FILANNINO | | | 5 | | |
| 6876 | 10/12/2018 | IPPAZIO ANTONIO | MORCIANO | | | 13 | | |
| 6788 | 10/12/2018 | GIANFRANCO | GRECOLINI | | | 5 | 5 | |
| 6691 | 10/12/2018 | ATTILIO | INTRONA | | | 15 | 10 | |

| N. ISCRIZIONE ENTECA | DATA PUBBLICAZIONE IN ELENCO (da cui decorrono i 5 anni) | NOME | COGNOME | N. ORE TOT PRIMA ANNUALITA' 10.12.2018 09.12.2019 | N. ORE TOT SECONDA ANNUALITA' 10.12.2019 09.12.2020 | N. ORE TOT TERZA ANNUALITA' 10.12.2020 09.12.2021 | N. ORE TOT QUARTA ANNUALITA' 10.12.2021 09.12.2022 | N. ORE TOT QUINTA ANNUALITA' 10.12.2022 09.12.2023 |
|---|---|---|---|---|---|---|---|---|
| 6610 | 10/12/2018 | NICOLA | PAPARELLA | | | 10 | | |
| 6431 | 10/12/2018 | MICHELE | COLELLA | | | 8 | 12 | 8 |
| 6760 | 10/12/2018 | LUIGI | CAVALIERE | | | 5 | 15 | |
| 6954 | 10/12/2018 | SALVATORE | BUCCOLIERO | | | 10 | | |
| 6506 | 10/12/2018 | FRANCESCO | FUSILLI | | | 10 | | |
| 6966 | 10/12/2018 | MARCELLO | LATANZA | | | 10 | | |
| 6689 | 10/12/2018 | FRANCESCA | PALMIERI | | | 10 | | 10 |
| 516 | 10/12/2018 | FLORIANA | DE MARTINO | | | 10 | 10 | |
| 6943 | 10/12/2018 | VINCENZO | BRUNONE | | | 6 | | |
| 6737 | 10/12/2018 | GIUSEPPE | MARZANO | | | 5 | 5 | 6 |
| 6723 | 10/12/2018 | GIOVANNI | MARZANO | | | 5 | 5 | 6 |
| 6592 | 10/12/2018 | FRANCESCO | AMMIRABILE | | | 10 | 5 | |
| 6773 | 10/12/2018 | DIEGO | FAVALE | | | 10 | | |
| 6578 | 10/12/2018 | ALESSIO | GURRADO | | | 10 | | |



248

| N. ISCRIZIONE ENTECA | DATA PUBBLICAZIONE IN ELENCO (da cui decorrono i 5 anni) | NOME | COGNOME | N. ORE TOT PRIMA ANNUALITA' 10.12.2018 09.12.2019 | N. ORE TOT SECONDA ANNUALITA' 10.12.2019 09.12.2020 | N. ORE TOT TERZA ANNUALITA' 10.12.2020 09.12.2021 | N. ORE TOT QUARTA ANNUALITA' 10.12.2021 09.12.2022 | N. ORE TOT QUINTA ANNUALITA' 10.12.2022 09.12.2023 |
|---|---|---|---|---|---|---|---|---|
| 6516 | 10/12/2018 | GIOVANNI | MASTRORILLO | | | 10 | | |
| 6535 | 10/12/2018 | MARIO | CUCINELLA | | | 12 | | |
| 6500 | 10/12/2018 | DOMENICO | RUGGIERO | | | 3 | 15 | |
| 6801 | 10/12/2018 | LUIGI | MACCAGNANO | | | 6 | 28 | |
| 6642 | 10/12/2018 | VINCENZO NICOLA | GRECO | | 12 | 12 | | |
| 6971 | 10/12/2018 | DANIELE | PETARRA | | | 24 | | |
| 6514 | 10/12/2018 | VITO ORONZO | GALLO | | | 12 | 12 | |
| 6749 | 10/12/2018 | ORAZIO | BUONAMICO | | | 5 | 20 | 5 |
| 6751 | 10/12/2018 | LAURA RITA | PRENCIPE | | | 12 | | |
| 6485 | 10/12/2018 | PAOLO FRANCESCO | GAROFOLI | 5 | 10 | | | |
| 6768 | 10/12/2018 | NICOLA | ROBLES | | | 12 | 8 | |
| 6896 | 10/12/2018 | MARIA CONCETTA | FIORE | | | 3 | 5 | |
| 6746 | 10/12/2018 | VITO ANTONIO | CASCIANO | | | 4 | 10 | 6 |
| 6628 | 10/12/2018 | GAETANO | NACCI | | | 8 | 12 | |

| N. ISCRIZIONE ENTECA | DATA PUBBLICAZIONE IN ELENCO (da cui decorrono i 5 anni) | NOME | COGNOME | N. ORE TOT PRIMA ANNUALITA' 10.12.2018 09.12.2019 | N. ORE TOT SECONDA ANNUALITA' 10.12.2019 09.12.2020 | N. ORE TOT TERZA ANNUALITA' 10.12.2020 09.12.2021 | N. ORE TOT QUARTA ANNUALITA' 10.12.2021 09.12.2022 | N. ORE TOT QUINTA ANNUALITA' 10.12.2022 09.12.2023 |
|---|---|---|---|---|---|---|---|---|
| 6726 | 10/12/2018 | PASQUALE | LIPPARI | | | 8 | 10 | |
| 6619 | 10/12/2018 | GIUSEPPE | BRUGNOLA | | | 12 | 10 | 12 |
| 6411 | 10/12/2018 | VINCENZO | DI TRIA | | | 12 | | |
| 6875 | 10/12/2018 | GIOVANNI | BLEVE | | | 8 | | |
| 2783 | 10/12/2018 | ROBERTO | BOVE | | | 8 | 12 | |
| 6865 | 10/12/2018 | ANTONIO | CONGEDO | | | 8 | | |
| 6779 | 10/12/2018 | LUIGI ANTONIO | CONTALDI | | | 8 | | |
| 5291 | 10/12/2018 | FABIO | DE MASI | | 12 | 8 | 12 | |
| 6922 | 10/12/2018 | MARTA | FUSO | | | 8 | | |
| 6923 | 10/12/2018 | MARIA CHIARA | GUIDA | | | 8 | | |
| 6898 | 10/12/2018 | GIUSEPPE | INGLESE | | | 8 | 12 | |
| 6780 | 10/12/2018 | ENZO SERGIO | LA TEGOLA | | | 8 | | |
| 6816 | 10/12/2018 | VINICIO MAURO | MALORGIO | | | 8 | 12 | |
| 6866 | 10/12/2018 | FRANCESCO | MARULLI | | | 8 | 12 | |

| N. ISCRIZIONE ENTECA | DATA PUBBLICAZIONE IN ELENCO (da cui decorrono i 5 anni) | NOME | COGNOME | N. ORE TOT PRIMA ANNUALITA' 10.12.2018 09.12.2019 | N. ORE TOT SECONDA ANNUALITA' 10.12.2019 09.12.2020 | N. ORE TOT TERZA ANNUALITA' 10.12.2020 09.12.2021 | N. ORE TOT QUARTA ANNUALITA' 10.12.2021 09.12.2022 | N. ORE TOT QUINTA ANNUALITA' 10.12.2022 09.12.2023 |
|---|---|---|---|---|---|---|---|---|
| 6885 | 10/12/2018 | MATTEO | MORELLO | | | 8 | 12 | |
| 6888 | 10/12/2018 | ANGELO | POLIMENO | | | 20 | 12 | |
| 6925 | 10/12/2018 | ALESSANDRO | ROMANO | | | 8 | 12 | |
| 6895 | 10/12/2018 | DAVIDE | TORSELLO | | | 8 | 12 | |
| 6927 | 10/12/2018 | LUCA | VALENTE | | | 8 | | |
| 6814 | 10/12/2018 | GIUSEPPE | MONOSI | | | 8 | 8 | |
| 6647 | 10/12/2018 | CORRADO | DE IUDICIBUS | | | 4 | | |
| 6532 | 10/12/2018 | PASQUALE | BACCO | | | 30 | | |
| 6424 | 10/12/2018 | FRANCESCO | LAUDADIO | | | 4 | 18 | 8 |
| 6503 | 10/12/2018 | MICHELE | ANTONINO | | | 12 | | |
| 6957 | 10/12/2018 | NICOLA | MANCINI | | | 8 | 22 | |
| 6479 | 10/12/2018 | BARBARA | VALENZANO | | | 4 | 4 | |
| 6906 | 10/12/2018 | DANILO ANDREA | RAFASCHIERI | | | 4 | | |
| 6588 | 10/12/2018 | SABRINA | SOFFIETTO | | | 10 | | |



251

| N. ISCRIZIONE ENTECA | DATA PUBBLICAZIONE IN ELENCO (da cui decorrono i 5 anni) | NOME | COGNOME | N. ORE TOT PRIMA ANNUALITA' 10.12.2018 09.12.2019 | N. ORE TOT SECONDA ANNUALITA' 10.12.2019 09.12.2020 | N. ORE TOT TERZA ANNUALITA' 10.12.2020 09.12.2021 | N. ORE TOT QUARTA ANNUALITA' 10.12.2021 09.12.2022 | N. ORE TOT QUINTA ANNUALITA' 10.12.2022 09.12.2023 |
|---|---|---|---|---|---|---|---|---|
| 6436 | 10/12/2018 | PAOLO FRANCESCO | LOCARDO | | | 12 | 6 | |
| 6471 | 10/12/2018 | GIOVANNI | REDONA | | | | 6 | |
| 6504 | 10/12/2018 | SALVATORE | D'ALONZO | | | 16 | | |
| 6735 | 10/12/2018 | MARIA ROSA | ATTINI | | 6 | | 8 | |
| 6939 | 10/12/2018 | CARLO | FORNARO | | | 12 | | 20 |
| 6855 | 10/12/2018 | MARCELLO | MACAGNANO | | | 12 | | |
| 6950 | 10/12/2018 | GIAMPIERO | VENUTO | | | 8 | 4 | |
| 6669 | 10/12/2018 | RAFFAELE | NESTO | | | 12 | 12 | 8 |
| 6699 | 10/12/2018 | FRANCESCO | DI COSMO | 5 | | 5 | 10 | 16 |
| 8542 | 10/12/2018 | LORENZO | BOTTICELLI | | | | 10 | |
| 6437 | 10/12/2018 | MICHELE MASSIMO | NUOVO | | | | 20 | |
| 6951 | 10/12/2018 | ANDREA | SOLIDORO | | | | 5 | |
| 6952 | 10/12/2018 | MARTINO | AQUARO | | | 6 | | |
| 6860 | 10/12/2018 | PAOLO | DE BENEDITTIS | | | | 10 | |



252

| N. ISCRIZIONE ENTECA | DATA PUBBLICAZIONE IN ELENCO (da cui decorrono i 5 anni) | NOME | COGNOME | N. ORE TOT PRIMA ANNUALITA' 10.12.2018 09.12.2019 | N. ORE TOT SECONDA ANNUALITA' 10.12.2019 09.12.2020 | N. ORE TOT TERZA ANNUALITA' 10.12.2020 09.12.2021 | N. ORE TOT QUARTA ANNUALITA' 10.12.2021 09.12.2022 | N. ORE TOT QUINTA ANNUALITA' 10.12.2022 09.12.2023 |
|---|---|---|---|---|---|---|---|---|
| 6613 | 10/12/2018 | ROSANGELA | PARTIPILO | | | | 9 | 14 |
| 6511 | 10/12/2018 | VITO | RINALDI | | | | 12 | |
| 6548 | 10/12/2018 | VITO DONATO | CASTORO | | 10 | 10 | 10 | |
| 6552 | 10/12/2018 | DOMENICO | FICCO | | | 12 | 12 | |
| 6621 | 10/12/2018 | MAURIZIO | FLORE SCHINA | | | | 10 | |
| 6476 | 10/12/2018 | GIUSEPPE | ESPOSITO | | | | 10 | |
| 6969 | 10/12/2018 | CLAUDIO | GUGLIOTTI | | | | 28 | 8 |
| 6853 | 10/12/2018 | SIMONA | CARLA' | | | | 12 | 10 |
| 6822 | 10/12/2018 | ANDREA | DE PASCALIS | | | | 12 | |
| 6933 | 10/12/2018 | STEFANO | PISANELLO | | | | 12 | |
| 6809 | 10/12/2018 | ANGELANTONIO | RAFASCHIERI | | | | 12 | |
| 3294 | 10/12/2018 | DANIELA MANUELA | DI DIO | | | 10 | 12 | |
| 6542 | 10/12/2018 | FRANCESCO | FOSSINI | | | | 24 | |
| 6415 | 10/12/2018 | GENNARO | ROSATO | | | | | 3 |

| N. ISCRIZIONE ENTECA | DATA PUBBLICAZIONE IN ELENCO (da cui decorrono i 5 anni) | NOME | COGNOME | N. ORE TOT PRIMA ANNUALITA' 10.12.2018 09.12.2019 | N. ORE TOT SECONDA ANNUALITA' 10.12.2019 09.12.2020 | N. ORE TOT TERZA ANNUALITA' 10.12.2020 09.12.2021 | N. ORE TOT QUARTA ANNUALITA' 10.12.2021 09.12.2022 | N. ORE TOT QUINTA ANNUALITA' 10.12.2022 09.12.2023 |
|---|---|---|---|---|---|---|---|---|
| 6811 | 10/12/2018 | DANIELE | SERAFINI | | | | 14 | 10 |
| 6937 | 10/12/2018 | VITANTONIO | PASCULLI | | 12 | | | 18 |
| 6581 | 10/12/2018 | GIUSEPPE | ARPINO | | | | | 5 |
| 6508 | 10/12/2018 | GIOVANNI | DE PASCALE | | | | | 30 |
| 6940 | 10/12/2018 | GIUSEPPE | DRAGONE | | | | | 5 |
| 6657 | 10/12/2018 | VALERIO | SCHIAVONE | | | | | 16 |
| 6686 | 10/12/2018 | FRANCESCO ROSARIO | DI PINTO | | 8 | | 23 | |
| 6430 | 10/12/2018 | MICHELE | NATALIZIO | | | | | 30 |

| N. ISCRIZIONE ENTECA | DATA PUBBLICAZIONE IN ELENCO (da cui decorrono i 5 anni) | NOME | COGNOME | N. ORE TOT PRIMA ANNUALITA' 21.12.2018 20.12.2019 | N. ORE TOT SECONDA ANNUALITA' 21.12.2019 20.12.2020 | N. ORE TOT TERZA ANNUALITA' 21.12.2020 20.12.2021 | N. ORE TOT QUARTA ANNUALITA' 21.12.2021 20.12.2022 | N. ORE TOT QUINTA ANNUALITA' 21.12.2022 20.12.2023 |
|---|---|---|---|---|---|---|---|---|
| 10046 | 21/12/2018 | ANTONIO | SANTORO | | 12 | | | |

| N. ISCRIZIONE ENTECA | DATA PUBBLICAZIONE IN ELENCO (da cui decorrono i 5 anni) | NOME | COGNOME | N. ORE TOT PRIMA ANNUALITA' 28.12.2018 27.12.2019 | N. ORE TOT SECONDA ANNUALITA' 28.12.2019 27.12.2020 | N. ORE TOT TERZA ANNUALITA' 28.12.2020 27.12.2021 | N. ORE TOT QUARTA ANNUALITA' 28.12.2021 27.12.2022 | N. ORE TOT QUINTA ANNUALITA' 28.12.2022 27.12.2023 |
|---|---|---|---|---|---|---|---|---|
| 10081 | 28/12/2018 | FRANCESCO | CELA | 11 | | | | |
| 10082 | 28/12/2018 | FRANCESCO | COCCIA | 16 | | | 8 | |
| 10078 | 28/12/2018 | MARIO | RAVIELE | 12 | | | | 20 |
| 10084 | 28/12/2018 | LEONARDO | CASTELLANO | | 12 | 10 | 5 | 5 |
| 10085 | 28/12/2018 | CARMELA LUCIANA | DI RELLA | | 10 | | 5 | |
| 10087 | 28/12/2018 | MILENA | NANULA | | 12 | 6 | | |
| 10089 | 28/12/2018 | GIUSEPPE | FORTUNATO | | | 8 | 14 | 5 |

| N. ISCRIZIONE ENTECA | DATA PUBBLICAZIONE IN ELENCO (da cui decorrono i 5 anni) | NOME | COGNOME | N. ORE TOT PRIMA ANNUALITA' 02.01.2019 01.01.2020 | N. ORE TOT SECONDA ANNUALITA' 02.01.2020 01.01.2021 | N. ORE TOT TERZA ANNUALITA' 02.01.2021 01.01.2022 | N. ORE TOT QUARTA ANNUALITA' 02.01.2022 01.01.2023 | N. ORE TOT QUINTA ANNUALITA' 02.01.2023 01.01.2024 |
|---|---|---|---|---|---|---|---|---|
| 10090 | 02/01/2019 | MASSIMILIANO | LA TORRE | 10 | | | 3 | |

| . ISCRIZIONE ENTECA | DATA PUBBLICAZIONE IN ELENCO (da cui decorrono i 5 anni) | NOME | COGNOME | N. ORE TOT PRIMA ANNUALITA' 14.01.2019 13.01.2020 | N. ORE TOT SECONDA ANNUALITA' 14.01.2020 13.01.2021 | N. ORE TOT TERZA ANNUALITA' 14.01.2021 13.01.2022 | N. ORE TOT QUARTA ANNUALITA' 14.01.2022 13.01.2023 | N. ORE TOT QUINTA ANNUALITA' 14.01.2023 13.01.2024 |
|---|---|---|---|---|---|---|---|---|
| 10149 | 14/01/2019 | ROSITA | SARDONE | 5 | 5 | 20 | | |
| 10147 | 14/01/2019 | VITO | CERVELLERA | | 8 | 16 | 8 | |
| 10148 | 14/01/2019 | MICHELE | BUNGARO | | | 12 | | |

| N. ISCRIZIONE ENTECA | DATA PUBBLICAZIONE IN ELENCO (da cui decorrono i 5 anni) | NOME | COGNOME | N. ORE TOT PRIMA ANNUALITA' 31.01.2019 30.01.2020 | N. ORE TOT SECONDA ANNUALITA' 31.01.2020 30.01.2021 | N. ORE TOT TERZA ANNUALITA' 31.01.2021 30.01.2022 | N. ORE TOT QUARTA ANNUALITA' 31.01.2022 30.01.2023 | N. ORE TOT QUINTA ANNUALITA' 31.01.2023 30.01.2024 |
|---|---|---|---|---|---|---|---|---|
| 10289 | 31/01/2019 | PIETRO | MONTALBANO | | 5 | | | |
| 10285 | 31/01/2019 | GIUSEPPE | SPISANI | | | 15 | 15 | |
| 10288 | 31/01/2019 | FRANCESCO | RUTIGLIANO | | | | 4 | 8 |



256

| N. ISCRIZIONE ENTECA | DATA PUBBLICAZIONE IN ELENCO (da cui decorrono i 5 anni) | NOME | COGNOME | N. ORE TOT PRIMA ANNUALITA' 04.02.2019 03.02.2020 | N. ORE TOT SECONDA ANNUALITA' 04.02.2020 03.02.2021 | N. ORE TOT TERZA ANNUALITA' 04.02.2021 03.02.2022 | N. ORE TOT QUARTA ANNUALITA' 04.02.2022 03.02.2023 | N. ORE TOT QUINTA ANNUALITA' 04.02.2023 03.02.2024 |
|---|---|---|---|---|---|---|---|---|
| 10304 | 04/02/2019 | CRISTINA MARIA | D'ARIES | | | 10 | | |
| 10300 | 04/02/2019 | MARIA | PETRACCA | | | 18 | 4 | |

| N. ISCRIZIONE ENTECA | DATA PUBBLICAZIONE IN ELENCO (da cui decorrono i 5 anni) | NOME | COGNOME | N. ORE TOT PRIMA ANNUALITA' 20.02.2019 19.02.2020 | N. ORE TOT SECONDA ANNUALITA' 20.02.2020 19.02.2021 | N. ORE TOT TERZA ANNUALITA' 20.02.2021 19.02.2022 | N. ORE TOT QUARTA ANNUALITA' 20.02.2022 19.02.2023 | N. ORE TOT QUINTA ANNUALITA' 20.02.2023 19.02.2024 |
|---|---|---|---|---|---|---|---|---|
| 10411 | 20/02/2019 | ANTONIO | CINQUEPALMI | 15 | | | | |

| N. ISCRIZIONE ENTECA | DATA PUBBLICAZIONE IN ELENCO (da cui decorrono i 5 anni) | NOME | COGNOME | N. ORE TOT PRIMA ANNUALITA' 25.02.2019 24.02.2020 | N. ORE TOT SECONDA ANNUALITA' 25.02.2020 24.02.2021 | N. ORE TOT TERZA ANNUALITA' 25.02.2021 24.02.2022 | N. ORE TOT QUARTA ANNUALITA' 25.02.2022 24.02.2023 | N. ORE TOT QUINTA ANNUALITA' 25.02.2023 24.02.2024 |
|---|---|---|---|---|---|---|---|---|
| 10424 | 25/02/2019 | ANTONIO | MATICHECCHIA | | | 10 | 10 | |

| N. ISCRIZIONE ENTECA | DATA PUBBLICAZIONE IN ELENCO (da cui decorrono i 5 anni) | NOME | COGNOME | N. ORE TOT PRIMA ANNUALITA' 16.04.2019 15.04.2020 | N. ORE TOT SECONDA ANNUALITA' 16.04.2020 15.04.2021 | N. ORE TOT TERZA ANNUALITA' 16.04.2021 15.04.2022 | N. ORE TOT QUARTA ANNUALITA' 16.04.2022 15.04.2023 | N. ORE TOT QUINTA ANNUALITA' 16.04.2023 15.04.2024 |
|---|---|---|---|---|---|---|---|---|
| 10644 | 16/04/2019 | MIMMO | ANDRESANO | | 10 | 10 | 10 | |
| 10645 | 16/04/2019 | COSIMO | CORRADO | | 10 | 10 | 10 | |
| 10646 | 16/04/2019 | VITTORIO | BILARDI | | 33 | | 5 | |

| N. ISCRIZIONE ENTECA | DATA PUBBLICAZIONE IN ELENCO (da cui decorrono i 5 anni) | NOME | COGNOME | N. ORE TOT PRIMA ANNUALITA' 03.05.2019 02.05.2020 | N. ORE TOT SECONDA ANNUALITA' 03.05.2020 02.05.2021 | N. ORE TOT TERZA ANNUALITA' 03.05.2021 02.05.2022 | N. ORE TOT QUARTA ANNUALITA' 03.05.2022 02.05.2023 | N. ORE TOT QUINTA ANNUALITA' 03.05.2023 02.05.2024 |
|---|---|---|---|---|---|---|---|---|
| 10685 | 03/05/2019 | VALERIO | QUARTA | 10 | 10 | 10 | | |
| 10687 | 03/05/2019 | LUCA | MAZZOTTA | | 20 | | 10 | |

| N. ISCRIZIONE ENTECA | DATA PUBBLICAZIONE IN ELENCO (da cui decorrono i 5 anni) | NOME | COGNOME | N. ORE TOT PRIMA ANNUALITA' 14.05.2019 13.05.2020 | N. ORE TOT SECONDA ANNUALITA' 14.05.2020 13.05.2021 | N. ORE TOT TERZA ANNUALITA' 14.05.2021 13.05.2022 | N. ORE TOT QUARTA ANNUALITA' 14.05.2022 13.05.2023 | N. ORE TOT QUINTA ANNUALITA' 14.05.2023 13.05.2024 |
|---|---|---|---|---|---|---|---|---|
| 10709 | 14/05/2019 | ANTONELLA | CASTELLANA | | 5 | 13 | | |

| N. ISCRIZIONE ENTECA | DATA PUBBLICAZIONE IN ELENCO (da cui decorrono i 5 anni) | NOME | COGNOME | N. ORE TOT PRIMA ANNUALITA' 24.07.2019 23.07.2020 | N. ORE TOT SECONDA ANNUALITA' 24.07.2020 23.07.2021 | N. ORE TOT TERZA ANNUALITA' 24.07.2021 23.07.2022 | N. ORE TOT QUARTA ANNUALITA' 24.07.2022 23.07.2023 | N. ORE TOT QUINTA ANNUALITA' 24.07.2023 23.07.2024 |
|---|---|---|---|---|---|---|---|---|
| 10869 | 24/07/2019 | MATTEO | LA TORRE | | | 10 | | |

| N. ISCRIZIONE ENTECA | DATA PUBBLICAZIONE IN ELENCO (da cui decorrono i 5 anni) | NOME | COGNOME | N. ORE TOT PRIMA ANNUALITA' 02.08.2019 01.08.2020 | N. ORE TOT SECONDA ANNUALITA' 02.08.2020 01.08.2021 | N. ORE TOT TERZA ANNUALITA' 02.08.2021 01.08.2022 | N. ORE TOT QUARTA ANNUALITA' 02.08.2022 01.08.2023 | N. ORE TOT QUINTA ANNUALITA' 02.08.2023 01.08.2024 |
|---|---|---|---|---|---|---|---|---|
| 10895 | 02/08/2019 | ROSSELLA | URGA | | 5 | 20 | 5 | |
| 10907 | 02/08/2019 | GUIDO FRANCESCO | DI SALVATORE | | | 10 | | |
| 10903 | 02/08/2019 | MICHELE | MONGELLI | | | 10 | 5 | |
| 10905 | 02/08/2019 | GIOVANNI | MAGNANIMO | | | 5 | 10 | |
| 10906 | 02/08/2019 | RICCARDO | GUGLIELMI | | | 10 | | |
| 10898 | 02/08/2019 | DOMENICO | ROTONDO | | | 12 | | |
| 10897 | 02/08/2019 | NICOLA | STEA | | 6 | 5 | 5 | |

| N. ISCRIZIONE ENTECA | DATA PUBBLICAZIONE IN ELENCO (da cui decorrono i 5 anni) | NOME | COGNOME | N. ORE TOT PRIMA ANNUALITA' 05.08.2019 04.08.2020 | N. ORE TOT SECONDA ANNUALITA' 05.08.2020 04.08.2021 | N. ORE TOT TERZA ANNUALITA' 05.08.2021 04.08.2022 | N. ORE TOT QUARTA ANNUALITA' 05.08.2022 04.08.2023 | N. ORE TOT QUINTA ANNUALITA' 05.08.2023 04.08.2024 |
|---|---|---|---|---|---|---|---|---|
| 10915 | 05/08/2019 | GIORGIO | BELLOMO | 5 | | | | |
| 10913 | 05/08/2019 | IVANA | CAMPOBASSO | | 10 | 20 | 5 | |
| 10916 | 05/08/2019 | VITO ANGELO | BARILE | | 8 | | 17 | |
| 10912 | 05/08/2019 | MAURIZIO | CATAPAN0 | | 8 | | | |
| 10911 | 05/08/2019 | LUCIA | DECATALDO | | | 5 | 10 | |
| 10914 | 05/08/2019 | DAVIDE | BISCEGLIE | 6 | 6 | 6 | 12 | |

| N. ISCRIZIONE ENTECA | DATA PUBBLICAZIONE IN ELENCO (da cui decorrono i 5 anni) | NOME | COGNOME | N. ORE TOT PRIMA ANNUALITA' 04.09.2019 03.09.2020 | N. ORE TOT SECONDA ANNUALITA' 04.09.2020 03.09.2021 | N. ORE TOT TERZA ANNUALITA' 04.09.2021 03.09.2022 | N. ORE TOT QUARTA ANNUALITA' 04.09.2022 03.09.2023 | N. ORE TOT QUINTA ANNUALITA' 04.09.2023 03.09.2024 |
|---|---|---|---|---|---|---|---|---|
| 10955 | 04/09/2019 | BERNARDO | ALBANO | | | 22 | 4 | |
| 10954 | 04/09/2019 | VITO PAOLO | LEOCE | | | 16 | | |



260

| N. ISCRIZIONE ENTECA | DATA PUBBLICAZIONE IN ELENCO (da cui decorrono i 5 anni) | NOME | COGNOME | N. ORE TOT PRIMA ANNUALITA' 05.09.2019 04.09.2020 | N. ORE TOT SECONDA ANNUALITA' 05.09.2020 04.09.2021 | N. ORE TOT TERZA ANNUALITA' 05.09.2021 04.09.2022 | N. ORE TOT QUARTA ANNUALITA' 05.09.2022 04.09.2023 | N. ORE TOT QUINTA ANNUALITA' 05.09.2023 04.09.2024 |
|---|---|---|---|---|---|---|---|---|
| 10960 | 05/09/2019 | MASSIMO | CERVELLATI | 10 | 10 | 10 | 5 | |
| 10958 | 05/09/2019 | MARIO | LOSITO | | 8 | | 10 | |
| 10956 | 05/09/2019 | FILIPPO | MARTI | | 12 | | | |
| 10959 | 05/09/2019 | MICHELE LEONARDO | LEONE | | 10 | | 5 | |
| 10961 | 05/09/2019 | GIULIANA | SCORZA | | 10 | | | |
| 10963 | 05/09/2019 | FRANCESCO | PANTZARTZIS | | | | 10 | |
| 10962 | 05/09/2019 | GIORGIO | PANTZARTZIS | | | | 10 | |



261

| N. ISCRIZIONE ENTECA | DATA PUBBLICAZIONE IN ELENCO (da cui decorrono i 5 anni) | NOME | COGNOME | N. ORE TOT PRIMA ANNUALITA' 09.09.2019 08.09.2020 | N. ORE TOT SECONDA ANNUALITA' 09.09.2020 08.09.2021 | N. ORE TOT TERZA ANNUALITA' 09.09.2021 08.09.2022 | N. ORE TOT QUARTA ANNUALITA' 09.09.2022 08.09.2023 | N. ORE TOT QUINTA ANNUALITA' 09.09.2023 08.09.2024 |
|---|---|---|---|---|---|---|---|---|
| 10973 | 09/09/2019 | VINCENZO | ACHILLE | 10 | 10 | 10 | | |
| 10984 | 09/09/2019 | EMILIO | POMPILIO | 10 | 10 | 10 | 10 | |
| 10975 | 09/09/2019 | MICHELE | RUSSO | 5 | 8 | 10 | 10 | |
| 10977 | 09/09/2019 | FRANCESCA | CALDAROLA | 10 | 15 | 35 | 10 | |
| 10972 | 09/09/2019 | ERSILIA | D'AMBROSIO | | 20 | | | |
| 10982 | 09/09/2019 | GIUSEPPE | GIGANTE | | 10 | 10 | 5 | |
| 10971 | 09/09/2019 | GRAZIA | ZANNA | | 10 | | 5 | |
| 10980 | 09/09/2019 | DANIELE | GIORDANO | | | 10 | 10 | |
| 10974 | 09/09/2019 | GIULIA | PULIMENO | | | 10 | 5 | |
| 10979 | 09/09/2019 | ORONZO | RIEFOLO | | | 25 | 10 | |
| 10978 | 09/09/2019 | CHIARA | RUBINO | | | 10 | | |

| N. ISCRIZIONE ENTECA | DATA PUBBLICAZIONE IN ELENCO (da cui decorrono i 5 anni) | NOME | COGNOME | N. ORE TOT PRIMA ANNUALITA' 07.10.2019 06.10.2020 | N. ORE TOT SECONDA ANNUALITA' 07.10.2020 06.10.2021 | N. ORE TOT TERZA ANNUALITA' 07.10.2021 06.10.2022 | N. ORE TOT QUARTA ANNUALITA' 07.10.2022 06.10.2023 | N. ORE TOT QUINTA ANNUALITA' 07.10.2023 06.10.2024 |
|---|---|---|---|---|---|---|---|---|
| 11057 | 07/10/2019 | BELISARIO | DONGIOVANNI | 5 | | | | |

| N. ISCRIZIONE ENTECA | DATA PUBBLICAZIONE IN ELENCO (da cui decorrono i 5 anni) | NOME | COGNOME | N. ORE TOT PRIMA ANNUALITA' 14.10.2019 13.10.2020 | N. ORE TOT SECONDA ANNUALITA' 14.10.2020 13.10.2021 | N. ORE TOT TERZA ANNUALITA' 14.10.2021 13.10.2022 | N. ORE TOT QUARTA ANNUALITA' 14.10.2022 13.10.2023 | N. ORE TOT QUINTA ANNUALITA' 14.10.2023 13.10.2024 |
|---|---|---|---|---|---|---|---|---|
| 11071 | 14/10/2019 | FERNANDO | STAMERRA | 10 | | | | |

| N. ISCRIZIONE ENTECA | DATA PUBBLICAZIONE IN ELENCO (da cui decorrono i 5 anni) | NOME | COGNOME | N. ORE TOT PRIMA ANNUALITA' 18.10.2019 17.10.2020 | N. ORE TOT SECONDA ANNUALITA' 18.10.2020 17.10.2021 | N. ORE TOT TERZA ANNUALITA' 18.10.2021 17.10.2022 | N. ORE TOT QUARTA ANNUALITA' 18.10.2022 17.10.2023 | N. ORE TOT QUINTA ANNUALITA' 18.10.2023 17.10.2024 |
|---|---|---|---|---|---|---|---|---|
| 11119 | 18/10/2019 | DANIELE CARMELO | PALADINI | | | 8 | | |



263

| N. ISCRIZIONE ENTECA | DATA PUBBLICAZIONE IN ELENCO (da cui decorrono i 5 anni) | NOME | COGNOME | N. ORE TOT PRIMA ANNUALITA' 14.01.2020 13.01.2021 | N. ORE TOT SECONDA ANNUALITA' 14.01.2021 13.01.2022 | N. ORE TOT TERZA ANNUALITA' 14.01.2022 13.01.2023 | N. ORE TOT QUARTA ANNUALITA' 14.01.2023 13.01.2024 | N. ORE TOT QUINTA ANNUALITA' 14.01.2024 13.01.2025 |
|---|---|---|---|---|---|---|---|---|
| 11337 | 14/01/2020 | ANTONELLA | AMICO | | 10 | 12 | | |
| 11338 | 14/01/2020 | RAFFAELE | FORTUNATI | | | | 5 | |

| N. ISCRIZIONE ENTECA | DATA PUBBLICAZIONE IN ELENCO (da cui decorrono i 5 anni) | NOME | COGNOME | N. ORE TOT PRIMA ANNUALITA' 29.01.2020 28.01.2021 | N. ORE TOT SECONDA ANNUALITA' 29.01.2021 28.01.2022 | N. ORE TOT TERZA ANNUALITA' 29.01.2022 28.01.2023 | N. ORE TOT QUARTA ANNUALITA' 29.01.2023 28.01.2024 | N. ORE TOT QUINTA ANNUALITA' 29.01.2024 28.01.2025 |
|---|---|---|---|---|---|---|---|---|
| 11350 | 29/01/2020 | FRANCESCO | DI LAURO | | | 6 | | |

| N. ISCRIZIONE ENTECA | DATA PUBBLICAZIONE IN ELENCO (da cui decorrono i 5 anni) | NOME | COGNOME | N. ORE TOT PRIMA ANNUALITA' 11.05.2020 10.05.2021 | N. ORE TOT SECONDA ANNUALITA' 11.05.2021 10.05.2022 | N. ORE TOT TERZA ANNUALITA' 11.05.2022 10.05.2023 | N. ORE TOT QUARTA ANNUALITA' 11.05.2023 10.05.2024 | N. ORE TOT QUINTA ANNUALITA' 11.05.2024 10.05.2025 |
|---|---|---|---|---|---|---|---|---|
| 11461 | 11/05/2020 | AUDREY MARIA NOEMI | MARTELLOTTA | 10 | 10 | | 5 | |



264

| N. ISCRIZIONE ENTECA | DATA PUBBLICAZIONE IN ELENCO (da cui decorrono i 5 anni) | NOME | COGNOME | N. ORE TOT PRIMA ANNUALITA' 22.10.2020 21.10.2021 | N. ORE TOT SECONDA ANNUALITA' 22.10.2021 21.10.2022 | N. ORE TOT TERZA ANNUALITA' 22.10.2022 21.10.2023 | N. ORE TOT QUARTA ANNUALITA' 22.10.2023 21.10.2024 | N. ORE TOT QUINTA ANNUALITA' 22.10.2024 21.10.2025 |
|---|---|---|---|---|---|---|---|---|
| 11521 | 22/10/2020 | ROSSELLA | MAMMONE | | | 4 | | |

| N. ISCRIZIONE ENTECA | DATA PUBBLICAZIONE IN ELENCO (da cui decorrono i 5 anni) | NOME | COGNOME | N. ORE TOT PRIMA ANNUALITA' 31.03.2021 30.03.2022 | N. ORE TOT SECONDA ANNUALITA' 31.03.2022 30.03.2023 | N. ORE TOT TERZA ANNUALITA' 31.03.2023 30.03.2024 | N. ORE TOT QUARTA ANNUALITA' 31.03.2024 30.03.2025 | N. ORE TOT QUINTA ANNUALITA' 31.03.2025 30.03.2026 |
|---|---|---|---|---|---|---|---|---|
| 11668 | 31/03/2021 | FRANCESCO | AMBRUOSI | 20 | 26 | 20 | | |
| 11674 | 31/03/2021 | VINCENZO | DETTOLI | 10 | | | | |
| 11667 | 31/03/2021 | FABIO | PAGLIARA | | | 5 | | |
| 11664 | 31/03/2021 | ANTONIO | LEONE | | | 15 | | |

| N. ISCRIZIONE ENTECA | DATA PUBBLICAZIONE IN ELENCO (da cui decorrono i 5 anni) | NOME | COGNOME | N. ORE TOT PRIMA ANNUALITA' 31.05.2021 30.05.2022 | N. ORE TOT SECONDA ANNUALITA' 31.05.2022 30.05.2023 | N. ORE TOT TERZA ANNUALITA' 31.05.2023 30.05.2024 | N. ORE TOT QUARTA ANNUALITA' 31.05.2024 30.05.2025 | N. ORE TOT QUINTA ANNUALITA' 31.05.2025 30.05.2026 |
|---|---|---|---|---|---|---|---|---|
| 11717 | 31/05/2021 | GIOVANNI | SCARANO | 10 | 10 | | | |

| N. ISCRIZIONE ENTECA | DATA PUBBLICAZIONE IN ELENCO (da cui decorrono i 5 anni) | NOME | COGNOME | N. ORE TOT PRIMA ANNUALITA' 02.07.2021 01.07.2022 | N. ORE TOT SECONDA ANNUALITA' 02.07.2022 01.07.2023 | N. ORE TOT TERZA ANNUALITA' 02.07.2023 01.07.2024 | N. ORE TOT QUARTA ANNUALITA' 02.07.2024 01.07.2025 | N. ORE TOT QUINTA ANNUALITA' 02.07.2025 01.07.2026 |
|---|---|---|---|---|---|---|---|---|
| 11755 | 02/07/2021 | ANGELO ANTONIO LUCA | GRECOLINI | | 5 | | | |



266

| N. ISCRIZIONE ENTECA | DATA PUBBLICAZIONE IN ELENCO (da cui decorrono i 5 anni) | NOME | COGNOME | N. ORE TOT PRIMA ANNUALITA' 01.10.2021 30.09.2022 | N. ORE TOT SECONDA ANNUALITA' 01.10.2022 30.09.2023 | N. ORE TOT TERZA ANNUALITA' 01.10.2023 30.09.2024 | N. ORE TOT QUARTA ANNUALITA' 01.10.2024 30.09.2025 | N. ORE TOT QUINTA ANNUALITA' 01.10.2025 30.09.2026 |
|---|---|---|---|---|---|---|---|---|
| 11805 | 01/10/2021 | LUIGI | BATTAGLIA | 5 | 5 | | | |
| 11806 | 01/10/2021 | SALVATORE | BIANCO | | 5 | | | |
| 11807 | 01/10/2021 | FRANCESCO | DE LEO | | 10 | | | |

| N. ISCRIZIONE ENTECA | DATA PUBBLICAZIONE IN ELENCO (da cui decorrono i 5 anni) | NOME | COGNOME | N. ORE TOT PRIMA ANNUALITA' 29.11.2021 28.11.2022 | N. ORE TOT SECONDA ANNUALITA' 29.11.2022 28.11.2023 | N. ORE TOT TERZA ANNUALITA' 29.11.2023 28.11.2024 | N. ORE TOT QUARTA ANNUALITA' 29.11.2024 28.11.2025 | N. ORE TOT QUINTA ANNUALITA' 29.11.2025 28.11.2026 |
|---|---|---|---|---|---|---|---|---|
| 11892 | 29/11/2021 | LUIGI | SIMONE | 12 | | | | |
| 11883 | 29/11/2021 | ANTONIO | CANTATORE | | 12 | | | |
| 11891 | 29/11/2021 | CLAUDIO | PERRONE | | 5 | | | |



267

| N. ISCRIZIONE ENTECA | DATA PUBBLICAZIONE IN ELENCO (da cui decorrono i 5 anni) | NOME | COGNOME | N. ORE TOT PRIMA ANNUALITA' 10.12.2021 09.12.2022 | N. ORE TOT SECONDA ANNUALITA' 10.12.2022 09.12.2023 | N. ORE TOT TERZA ANNUALITA' 10.12.2023 09.12.2024 | N. ORE TOT QUARTA ANNUALITA' 10.12.2024 09.12.2025 | N. ORE TOT QUINTA ANNUALITA' 10.12.2025 09.12.2026 |
|---|---|---|---|---|---|---|---|---|
| 11923 | 10/12/2021 | DAVIDE | BONORA | | 5 | | | |

| N. ISCRIZIONE ENTECA | DATA PUBBLICAZIONE IN ELENCO (da cui decorrono i 5 anni) | NOME | COGNOME | N. ORE TOT PRIMA ANNUALITA' 22.12.2021 21.12.2022 | N. ORE TOT SECONDA ANNUALITA' 22.12.2022 21.12.2023 | N. ORE TOT TERZA ANNUALITA' 22.12.2023 21.12.2024 | N. ORE TOT QUARTA ANNUALITA' 22.12.2024 21.12.2025 | N. ORE TOT QUINTA ANNUALITA' 22.12.2025 21.12.2026 |
|---|---|---|---|---|---|---|---|---|
| 11960 | 22/12/2021 | SABINA | CALOGIURI | 10 | | | | |

| N. ISCRIZIONE ENTECA | DATA PUBBLICAZIONE IN ELENCO (da cui decorrono i 5 anni) | NOME | COGNOME | N. ORE TOT PRIMA ANNUALITA' 18.01.2022 17.01.2023 | N. ORE TOT SECONDA ANNUALITA' 18.01.2023 17.01.2024 | N. ORE TOT TERZA ANNUALITA' 18.01.2024 17.01.2025 | N. ORE TOT QUARTA ANNUALITA' 18.01.2025 17.01.2026 | N. ORE TOT QUINTA ANNUALITA' 18.01.2026 17.01.2027 |
|---|---|---|---|---|---|---|---|---|
| 11994 | 18/01/2022 | CRISTIAN | DI DONFRANCESCO | 12 | | | | |



268

| N. ISCRIZIONE ENTECA | DATA PUBBLICAZIONE IN ELENCO (da cui decorrono i 5 anni) | NOME | COGNOME | N. ORE TOT PRIMA ANNUALITA' 28.01.2022 27.01.2023 | N. ORE TOT SECONDA ANNUALITA' 28.01.2023 27.01.2024 | N. ORE TOT TERZA ANNUALITA' 28.01.2024 27.01.2025 | N. ORE TOT QUARTA ANNUALITA' 28.01.2025 27.01.2026 | N. ORE TOT QUINTA ANNUALITA' 28.01.2026 27.01.2027 |
|---|---|---|---|---|---|---|---|---|
| 12003 | 28/01/2022 | ALESSANDRO | CAMPANELLA | 5 | | | | |

| N. ISCRIZIONE ENTECA | DATA PUBBLICAZIONE IN ELENCO (da cui decorrono i 5 anni) | NOME | COGNOME | N. ORE TOT PRIMA ANNUALITA' 09.06.2022 08.06.2023 | N. ORE TOT SECONDA ANNUALITA' 09.06.2023 08.06.2024 | N. ORE TOT TERZA ANNUALITA' 09.06.2024 08.06.2025 | N. ORE TOT QUARTA ANNUALITA' 09.06.2025 08.06.2026 | N. ORE TOT QUINTA ANNUALITA' 09.06.2026 08.06.2027 |
|---|---|---|---|---|---|---|---|---|
| 12229 | 09/06/2022 | GIANLUCA | GRAZIOLI | 5 | | | | |

| N. ISCRIZIONE ENTECA | DATA PUBBLICAZIONE IN ELENCO (da cui decorrono i 5 anni) | NOME | COGNOME | N. ORE TOT PRIMA ANNUALITA' 03.01.2023 02.01.2024 | N. ORE TOT SECONDA ANNUALITA' 03.01.2024 02.01.2025 | N. ORE TOT TERZA ANNUALITA' 03.01.2025 02.01.2026 | N. ORE TOT QUARTA ANNUALITA' 03.01.2026 02.01.2027 | N. ORE TOT QUINTA ANNUALITA' 03.01.2027 02.01.2028 |
|---|---|---|---|---|---|---|---|---|
| 12373 | 03/01/2023 | FRANCESCO | MATERA | 5 | | | | |



269

DETERMINAZIONE DEL DIRIGENTE SERVIZIO AMMINISTRAZIONE BENI DEL DEMANIO ARMENTIZIO, ONC E RIFORMA FONDIARIA 20 luglio 2023, n. 289

**Alienazione beni ex Riforma Fondiaria siti nelle province di Brindisi, Lecce, Taranto e Foggia - Avvio procedura alienativa - Indizione asta pubblica ai sensi dell'art. 22 ter, comma 1, lett. c), L.R. n. 4/13 e s.m.i. e approvazione documentazione giusta D.G.R. n. 897 del 26/06/2023.**

**IL DIRIGENTE DEL SERVIZIO**
**Dott. Francesco Capurso**

- **VISTI** gli articoli 4 e 5 della legge regionale 4 febbraio 1997, n.7;
- **VISTA** la deliberazione della Giunta regionale del 28 luglio 1998, n. 3261;
- **VISTI** gli artt. 4 e 16 del D. Lgs. 165/2001;
- **VISTO** il Reg. (UE) n. 679/2016, relativo alla protezione delle persone fisiche con riguardo al trattamento dei dati personali, nonché alla libera circolazione di tali dati e che abroga la Direttiva 95/46/CE (Regolamento generale sulla protezione dei dati) e il D.Lgs. 196/2003 come modificato dal D.Lgs. n. 101/2018 recante "Disposizioni per l'adeguamento della normativa nazionale alle disposizioni del Regolamento (UE) 2016/679 del Parlamento europeo e del Consiglio del 27.04.2016 e ss.mm.ii.;
- **VISTO** l'art. 32 della legge 18 giugno 2009, n. 69, che prevede l'obbligo di sostituire la pubblicazione tradizionale all'Albo ufficiale con la pubblicazione di documenti digitali sui siti informatici;
- **VISTA** la L.R. n° 9/93 che ha soppresso l'Ente Regionale di Sviluppo Agricolo della Puglia (ERSAP) e la L.R. n° 18 del 4/07/97 con la quale sono state stabilite le procedure di liquidazione dell'Ente (per ex Ersap);
- **VISTA** la Delibera di Giunta Regionale n. 3261 del 28/07/1998 esecutiva come per Legge, concernente la delega ai Dirigenti per l'adozione degli atti e provvedimenti a mezzo propria determinazione;
- **VISTA** la Legge Regionale 5 febbraio 2013, n. 4 così come modificata ed integrata dalla L.R. n.23 del 11.06.2018 - T.U. Amministrazione Beni del Demanio Armentizio, ONC e Riforma Fondiaria, che detta norme e disposizioni per la definizione delle procedure dismissive dei beni della riforma fondiaria;
- **VISTA** la D.G.R. n. 1974 del 7/12/2020 e il correlato D.P.G.R. n. 22 del 22/01/2021 di adozione del modello organizzativo denominato MAIA 2.0; così come modificato e integrato con D.G.R. n. 1204 del 22/07/2021;
- **VISTA** la D.G.R. n.679 del 26/04/2021 di nomina del Direttore del Dipartimento Bilancio, Affari generali e Infrastrutture;
- **VISTA** la D.G.R. n. 1289 del 28/07/2021 relativa alla Definizione delle Sezioni del Dipartimento e relative funzioni, oggetto di adozione con D.P.G.R n. 263 del 10/08/2021;
- **VISTO** il D.P.G.R. n. 328 del 17 settembre 2021 – Attuazione modello Organizzativo "MAIA 2.0" adottato con Decreto n. 22/2021 e s.m.i. – Definizioni delle Sezioni di Dipartimento e delle relative funzioni. Integrazioni D.P.G.R. n. 263 del 10 agosto 2021;
- **VISTO** il D.Lgs. n. 36 del 31/03/2023 "Codice dei Contratti Pubblici" e ss.mm.ii.;
- **VISTO** il Regio Decreto n. 827 del 23/05/1924 e ss.mm.ii. "Regolamento per l'amministrazione del patrimonio e per la contabilità generale dello Stato";
- **VISTA** la Deliberazione di Giunta Regionale n. 1576 del 30/09/2021, con la quale, ai sensi dell'art. 22, comma 2, del decreto del Presidente della Giunta regionale 22 gennaio 2021 n. 22, è stato conferito all'avv. Costanza Moreo l'incarico di direzione della Sezione Demanio e Patrimonio;
- **VISTA** la nota della Sezione Demanio e Patrimonio n. 1283 del 16/12/2021, con la quale è stato conferito l'incarico di Posizione Organizzativa denominata "Raccordo delle Strutture Provinciali" al funzionario Ing. Sergio Rotondo
- **VISTO** l'Atto Dirigenziale n. 9 del 04 Marzo 2022 del Direttore del Dipartimento personale e Organizzazione con il quale è stata affidata al Dott. Francesco Capurso la direzione ad *interim* del Servizio Amministrazione Beni del Demanio Armentizio, ONC e Riforma Fondiaria;
- **VISTO** l'Atto Dirigenziale n. 140 del 10 Febbraio 2021 della Dirigente della Sezione Demanio e Patrimonio

Avv. Costanza Moreo che dispone l'attribuzione di delega ex art. 45 L.R. 10/07 e l'adozione da parte dei Dirigenti di Servizio degli atti e dei provvedimenti amministrativi inerenti le rispettive attività;

- **VISTA** la Legge Regionale n. 32 del 29/12/2022 "Disposizioni per la formazione del bilancio di previsione 2022 e bilancio pluriennale 2023-2025 della Regione Puglia - Legge di stabilità regionale 2023"
- **VISTA** la Legge Regionale n. 33 del 29/12/2023 "Bilancio di previsione della Regione Puglia per l'esercizio finanziario 2023 e bilancio pluriennale 2023- 2025";
- **VISTA** la deliberazione di Giunta Regionale n. 27 del 24/01/2023 "Bilancio di previsione per l'esercizio finanziario 2023 e pluriennale 2023-2025, articolo 39, comma 10, del decreto legislativo 23 giugno 2011, n. 118. Documento tecnico di accompagnamento e Bilancio Finanziario Gestionale. Approvazione".

**PREMESSO CHE:**

- ai sensi e per gli effetti degli artt. 22 *ter*, comma 1, lett. c) e 22 *sexies* della L.R. 5 febbraio 2013, n. 4 e ss.mm.ii. e la Giunta Regionale con Deliberazione n. 897 del 26/06/2023 ha autorizzato la vendita, con procedura concorsuale di gara pubblica dei beni immobili ex Riforma Fondiaria, elencati nell'Allegato A), parte integrante del presente atto, dichiarati non fruibili per esigenze regionali;

**EVIDENZIATO CHE:**

- occorre procedere alla vendita, per le predette unità produttive con le modalità delle offerte segrete in aumento rispetto al prezzo a base d'asta, determinato sulla base del rapporto di stima effettuate dalla Strutture Prov.li di Brindisi, Lecce, Taranto e Foggia e confermato dal Collegio di Verifica della Regione Puglia, costituito con D.D. n. 698 del giorno 11/10/2018 e successivamente modificato nella sua composizione in ultimo con D.D. n. 866 del 23/06/2021;
- l'espletamento della procedura d'asta si conformerà alle disposizioni contenute nel Regolamento Regionale 24 luglio 2017, n. 15, approvato con D.G.R. n. 1135/2017.
- occorre, inoltre, approvare l'elenco delle unità produttive da alienare (Allegato A), lo schema di avviso d'asta pubblica (Allegato B), l'estratto dell'avviso d'asta (Allegato C) e i relativi modelli allegati A1/PF (domanda di partecipazione Persona Fisica), A1/PG (domanda di partecipazione Persona Giuridica), A2/PF (dichiarazioni integrativa Persona Fisica), A2/PG (dichiarazioni integrative Persona Giuridica), B1 (offerta economica), C1 (istanza di sopralluogo) e Guida operativa per pagamento cauzione per l'avvio della procedura alienativa;

**VERIFICA AI SENSI DEL REGOLAMENTO (UE) N. 2016/679 E DEL D.LGS. N. 196/2003, COME MODIFICATO DAL D.LGS. N. 101/2018**

**Garanzia alla riservatezza**

La pubblicazione dell'atto all'Albo, salve le garanzie previste dalla legge 241/90 e dal D.lgs n. 33/2013 in tema di accesso ai documenti amministrativi, avviene nel rispetto alla tutela alla riservatezza dei cittadini, secondo quanto disposto dal regolamento (UE) n. 679/2016 e dal D. Lgs. n. 196/03 e ss.mm. in materia di protezione dei dati personali, nonché dal vigente regolamento regionale n. 5/2006 per il trattamento dei dati sensibili e giudiziari. Al fine della pubblicità legale, l'atto destinato alla pubblicazione è redatto in modo da evitare la diffusione dei dati personali identificativi non necessari ovvero il riferimento a dati sensibili; qualora tali dati fossero indispensabili per l'adozione dell'atto, essi sono trasferiti in documenti separati, esplicitamente richiamati.

**COPERTURA FINANZIARIA DI CUI AL D. Lgs. 118/2011 e ss.mm.ii.**

La presente deliberazione non comporta implicazioni, dirette e/o indirette, di natura economico-finanziaria e/o patrimoniale e dalla stessa non deriva alcun onere a carico del bilancio regionale.

**RITENUTO**, infine, che l'adozione del presente provvedimento non rientra nelle competenze attribuite agli organi di direzione politica – ex art. 4 della l.r. 7/97 – bensì in quelle attribuite alla funzione dirigenziale, di cui all'art. 5 lett. a), della richiamata legge regionale 7/97 e pertanto di dover provvedere in merito

**DETERMINA**

Di prendere atto di quanto espresso in narrativa, che costituisce parte integrante e sostanziale del presente atto e che qui si intende integralmente riportato.

- **di prendere atto** che ai sensi e per gli effetti degli artt. 22 *ter* e 22 *sexies* della L.R. 5 febbraio 2013, n. 4 e s.m.i., con Deliberazione di Giunta Regionale n. 897 del 26/06/2023 è stata autorizzata l'indizione di un'asta per la vendita delle unità produttive riportate nel presente provvedimento, con procedura concorsuale di gara pubblica;
- **di indire**, pertanto, pubblico incanto a mezzo di Asta Pubblica, ai sensi dell'articolo 22 *ter*, comma 1, lett. c), L.R. n. 4/13 e s.m.i., con la modalità delle offerte segrete in aumento rispetto al prezzo base d'asta;
- **di approvare** i seguenti allegati, che sono da considerare parte integrante del presente atto dirigenziale: l'*Elenco delle unità produttive da alienare* (Allegato A), lo *Schema di avviso di Asta Pubblica* (Allegato B), l'*Estratto dell'Avviso d'Asta* (Allegato C) e i relativi modelli allegati A1/PF (domanda di partecipazione Persona Fisica), A1/PG (domanda di partecipazione Persona Giuridica), A2/PF (dichiarazioni integrativa Persona Fisica), A2/PG (dichiarazioni integrative Persona Giuridica), B1 (offerta economica), C1 (istanza di sopralluogo) e Guida operativa per pagamento cauzione;
- **di dare atto** che l'avviso di "*Asta Pubblica*" (Allegato B) sarà pubblicato sul BURP, sul sito istituzionale, nella sottosezione URP e sulla piattaforma Empulia;
- **di dare atto**, altresì**,** che l'*estratto dell'Avviso d'Asta* (Allegato C) sarà pubblicato sugli albi pretori online dei Comuni in cui sono ubicati gli immobili in questione.

Il provvedimento viene redatto in forma integrale.

Il presente atto, composto di n. 5 facciate e n. 10 allegati per un totale di 50 pagine:

- sarà pubblicato per 10 giorni lavorativi consecutivi a decorrere dalla data della sua adozione, ai sensi dell'art. 20 comma 3 del D.P.G.R. n. 22/2021, sull'Albo telematico della Regione Puglia, sito www.regione.puglia.it – sezione "Amministrazione Trasparente" sottosezione "Provvedimenti" > "Provvedimenti Dirigenti Amministrativi";
- sarà conservato nell'archivio documentale dell'Ente (Diogene);
- sarà trasmesso all'Assessore all'Agricoltura, Industria agroalimentare, Risorse agroalimentari, Riforma fondiaria, Caccia e pesca, Foreste;
- sarà pubblicato sulla piattaforma Empulia.

Il presente Provvedimento è direttamente esecutivo.

Basato sulla proposta n. 108/DIR/2023/00324 dei sottoscrittori della proposta:

P.O. Raccordo delle Strutture Provinciali
Sergio Rotondo

Firmato digitalmente da:

Il Dirigente del Servizio Amministrazione Beni del Demanio Armentizio, ONC e Riforma Fondiaria
Francesco Capurso

REGIONE PUGLIA

**Sezione Demanio e Patrimonio**
**Servizio Amministrazione Beni del Demanio Armentizio, ONC e Riforma Fondiaria**

**Allegato A**

| PROVINCIA DI BRINDISI | | | | | | | | | | | | | | |
|---|---|---|---|---|---|---|---|---|---|---|---|---|---|---|
| Lotto n. | Tipologia immobile | Comune | Località | Descrizione immobile | Dati catastali | | | | | Stima Collegio di verifica | | Spese sostenute dall'Amministrazione | Vincoli D.Lgs. 42/2004 e s.m.i. | Prezzo a base d'asta |
| | | | | | Fg | P.lla | Sub. | Cat. | Cons. | Valore | Verbale | | | |
| 1 | Fabbricato | Brindisi | Uggio | Unità collabente | 179 | 324 | 1 | F/2 | - | 34.053,00 € | n. 5 del 28/09/2022 | - € | Non sussistono i vincoli di cui al D.Lgs. n. 42/2004 e s.m.i. | **34.053,00 €** |
| 2 | Fabbricato | Brindisi | Uggio | Unità collabente | 179 | 325 | 1 | F/2 | - | 8.284,00 € | n. 5 del 28/09/2022 | - € | | **8.284,00 €** |
| 3 | Fabbricato | Brindisi | Uggio | Unità collabente | 179 | 326 | 1 | F/2 | - | 27.179,30 € | n. 5 del 28/09/2022 | - € | | **27.179,30 €** |
| 4 | Fabbricato | Brindisi | Uggio | Unità collabente | 179 | 326 | 2 | F/2 | - | 16.567,90 € | n. 5 del 28/09/2022 | - € | | **16.567,90 €** |
| 5 | Fabbricato | Brindisi | Uggio | Unità collabente | 179 | 326 | 3 | F/2 | - | 13.924,80 € | n. 5 del 28/09/2022 | - € | | **13.924,80 €** |

| PROVINCIA DI LECCE | | | | | | | | | | | | | | |
|---|---|---|---|---|---|---|---|---|---|---|---|---|---|---|
| Lotto n. | Tipologia immobile | Comune | Località | Descrizione immobile | Dati catastali | | | | | Stima Collegio di verifica | | Spese sostenute dall'Amministrazione | Vincoli D.Lgs. 42/2004 e s.m.i. | Prezzo a base d'asta |
| | | | | | Fg | P.lla | Sub. | Cat. | Cons. | Valore | Verbale | | | |
| 6 | Terreno | Lecce | Torre Rinalda | Terreno | 21 | 589 | - | - | 934 mq | 706,20 € | n. 4 del 07/09/2022 | - € | Non sussistono i vincoli di cui al D.Lgs. n. 42/2004 e s.m.i. | **706,20 €** |
| 7 | Terreno | Lecce | Torre Rinalda | Terreno | 21 | 101 | - | - | 5.520 mq | 4.174,00 € | n. 4 del 07/09/2022 | - € | | **4.174,00 €** |
| 8 | Terreno | Porto Cesareo | - | Terreno | 3 | 82 | - | - | 5.296 mq | 3.239,03 € | n. 4 del 07/09/2022 | - € | | **3.239,03 €** |
| 9 | Terreno | Porto Cesareo | - | Terreno | 16 | 226 | - | - | 9600 mq | 8.433,40 € | n. 7 del 15/12/2022 | - € | | **8.433,40 €** |
| 10 | Terreno | Otranto | Frassanito | Terreno | 2 | 10 | - | - | 9.817 mq | 4.912,50 € | n. 4 del 07/09/2022 | - € | | **4.912,50 €** |
| 11 | Terreno | Otranto | Frassanito | Terreno | 2 | 947 | - | - | 1.532 mq | 766,60 € | n. 4 del 07/09/2022 | - € | | **766,60 €** |
| 12 | Terreno | Otranto | Frassanito | Terreno | 2 | 984 | - | - | 8.959 mq | 7.073,30 € | n. 4 del 07/09/2022 | - € | | **7.073,30 €** |
| 13 | Terreno | Otranto | Frassanito | Terreno | 4 | 168 | - | - | 29.512 mq | 15.752,37 € | n. 4 del 07/09/2022 | - € | | **15.752,37 €** |
| 14 | Fabbricato | Otranto | Frassanito | Unità collabente | 8 | 189 | - | - | 169 mq | 50.700,00 € | n. 7 del 15/12/2022 | - € | | **50.700,00 €** |
| 15 | Fabbricato | Otranto | Frassanito | Unità collabente | 2 | 254 | | | 162 | 48.660,00 € | n. 7 del 15/12/2022 | - € | | **48.660,00 €** |
| 16 | Terreno | Trepuzzi | Casalabate | Terreno | 41 | 226 | - | - | 2.860 mq | 1.944,80 € | Verbale del 20/01/2021 | - € | | **1.944,80 €** |
| 17 | Fabbricato | Lecce | Frigole | Unità collabente | 100 | 45 | 21 | F/2 | - | 36.575,57 € | n. 12162 del 06/07/2021 | - € | Richiesta verifica di interesse culturale con nota prot. 14613 del 08/11/2022 | **36.575,57 €** |
| 18 | Fabbricato | Lecce | Frigole | Unità collabente | 100 | 45 | 22 | F/2 | - | 26.738,56 € | n. 12162 del 06/07/2021 | - € | | **26.738,56 €** |
| 19 | Fabbricato | Lecce | Frigole | Unità collabente | 100 | 45 | 23 | F/2 | - | 34.102,07 € | n. 12162 del 06/07/2021 | - € | | **34.102,07 €** |
| 20 | Fabbricato | Lecce | Frigole | Unità collabente | 100 | 45 | 24 | F/2 | - | 72.182,56 € | n. 12162 del 06/07/2021 | - € | | **72.182,56 €** |

| PROVINCIA DI TARANTO | | | | | | | | | | | | | | |
|---|---|---|---|---|---|---|---|---|---|---|---|---|---|---|
| Lotto n. | Tipologia immobile | Comune | Località | Descrizione immobile | Dati catastali | | | | | Stima Collegio di verifica | | Spese sostenute dall'Amministrazione | Vincoli D.Lgs. 42/2004 e s.m.i. | Prezzo a base d'asta |
| | | | | | Fg | P.lla | Sub. | Cat. | Cons. | Valore | Verbale | | | |
| 21 | Terreno | Avetrana | Cannelli | Terreno | 48 | 122 | - | - | 10.159 mq | 6.043,98 € | n. 12162 del 06/07/2021 | - € | Non sussistono i vincoli di cui al D.Lgs. n. 42/2004 e s.m.i. | **6.043,98 €** |
| 22 | Terreno | Avetrana | Ranieri Chiepo | Terreno | 41 | 336 | - | - | 2.965 mq | 1.792,12 € | Verbale del 27/05/2020 | - € | | **1.792,12 €** |
| 23 | Terreno | Massafra | Vecchio Ovile Parco di | Terreno | 77 | 17 | - | - | 13.807 mq | 8.235,66 € | Verbale del 06/10/2020 | - € | | **8.235,66 €** |

REGIONE PUGLIA

**Sezione Demanio e Patrimonio**
**Servizio Amministrazione Beni del Demanio Armentizio, ONC e Riforma Fondiaria**

| PROVINCIA DI FOGGIA | | | | | | | | | | | | | | |
|---|---|---|---|---|---|---|---|---|---|---|---|---|---|---|
| Lotto n. | Tipologia immobile | Comune | Località | Descrizione immobile | Dati catastali | | | | | Stima Collegio di verifica | | Spese sostenute dall'Amministrazione | Vincoli D.Lgs. 42/2004 e s.m.i. | Prezzo a base d'asta |
| | | | | | Fg | P.lla | Sub. | Cat. | Cons. | Valore | Verbale | | | |
| 24 | Terreno | Apricena | S.Sabino | area marmifera | 10 | 231 | - | - | 3175 mq | 4.600,00 € | Verbale del 17/09/2019 | - € | | 4.600,00 € |
| 25 | Terreno | Apricena | S.Sabino | area marmifera | 10 | 234 | - | - | 4790 mq | 6.950,00 € | Verbale del 17/09/2019 | - € | | 6.950,00 € |
| 26 | Terreno | Apricena | S.Sabino | area marmifera | 10 | 261 | - | - | 47771 mq | 69.350,00 € | Verbale del 17/09/2019 | - € | | 69.350,00 € |
| | | | | | | 262 | - | - | | | | | | |
| | | | | | | 342 | - | - | | | | | | |
| | | | | | | 348 | - | - | | | | | | |
| | | | | | | 349 | - | - | | | | | | |
| 27 | Terreno | Ascoli Satriano | Mezzanone | Terreno | 61 | 121 | - | - | 34416 mq. | 33.545,28 € | Verbale del 16/09/2020 | - € | | 33.545,28 € |
| 28 | Terreno | Ascoli Satriano | Mezzanone | Terreno | 105 | 91 | - | - | 20160 mq. | 19.649,95 € | Verbale del 16/09/2020 | - € | | 19.649,95 € |
| 29 | Terreno | Biccari | Berardinone Vecchio | Terreno | 7 | 122 | - | - | 13320 mq. | 11.887,34 € | Verbale del 16/09/2020 | - € | Non sussistono i vincoli di cui al D.Lgs. n. 42/2004 e s.m.i. | 11.887,34 € |
| | | | | | 7 | 123 | - | - | | | | | | |
| 30 | Terreno | Cagnano Varano | Isola Capoiale | Terreno | 1 | 1513 | - | - | 531 mq. | 6.150,00 € | Verbale del 04/02/2020 | - € | | 6.150,00 € |
| 31 | Terreno | Cagnano Varano | Isola Capoiale | Terreno | 1 | 5 | - | - | 1795 mq. | 10.930,00 € | Verbale del 04/02/2020 | - € | | 10.930,00 € |
| 32 | Terreno | Cagnano Varano | Isola Capoiale | Terreno | 1 | 2148 | - | - | 636 mq. | 6.926,00 € | Verbale del 04/02/2020 | - € | | 6.926,00 € |
| 33 | Terreno | Cagnano Varano | Isola Capoiale | Terreno | 1 | 1520 | - | - | 816 mq. | 9.258,00 € | Verbale del 09/07/2020 | - € | | 9.258,00 € |
| 34 | Terreno | Cerignola | Borgo libertà | Terreno | 428 | 173 | - | - | 37565 mq. | 80.464,23 € | Verbale del 16/09/2020 | - € | | 80.464,23 € |
| | | | | | | 181 | - | - | | | | | | |
| | | | | | | 236 | - | - | | | | | | |
| 35 | Terreno | Cerignola | Borgo Moschella | Terreno | 366 | 25 | - | - | 13063 mq. | 10.453,00 € | Verbale dell'11/06/2019 | - € | | 10.453,00 € |
| 36 | Terreno | Cerignola | Borgo Moschella | Terreno | 366 | 317 | - | - | 3503 mq. | 2.375,00 € | Verbale dell'11/06/2019 | - € | | 2.375,00 € |
| 37 | Terreno | Chieuti | Bivento | Terreno | 15 | 4 | AA | - | 5770 mq. | 9.960,00 € | Verbale del 17/09/2019 | - € | Non sussistono i vincoli di cui al D.Lgs. n. 42/2004 e s.m.i. | 9.960,00 € |
| | Fabbricato diruto | | | Fabbricato diruto | | 4 | AB | - | | | | | | |
| | Terreno | | | Terreno | | 146 | - | - | | | | | | |
| | Terreno | | | Terreno | | 148 | - | - | | | | | | |
| 38 | Fabbricato | Chieuti | Fantina | Fabbricato | 30 | 49 | 4 | A/3 | 3,5 vani | 21.350,00 € | Verbale del 15/01/2020 | - € | | 26.000,00 € |
| | Terreno | | | Terreno | | 178 | - | - | 353 mq. | 4.650,00 € | | | | |
| 39 | Terreno | Foggia | Torre Giuducci | suolo edificatorio in | 76 | 385 | - | - | 1164 mq. | 126.592,00 € | valutazione U.T.E. | - € | | 126.592,00 € |
| 40 | Terreno | Lesina | Fischino | Terreno | 2 | 412 | - | - | 14220 mq. | 26.646,00 € | Verbale del 21/05/2019 | - € | | 26.646,00 € |
| 41 | Terreno | Manfredonia | Fonte Rosa | Terreno | 139 | 134 | - | - | 9904 mq. | 15.531,00 € | Verbale del 17/09/2019 | - € | | 15.531,00 € |
| | | | | | | 242 | - | - | | | | - € | | |
| 42 | Terreno | Manfredonia | Fonte Rosa | Terreno | 139 | 135 | - | - | 17745 mq. | 21.642,00 € | Verbale del 17/09/2019 | - € | | 21.642,00 € |
| | | | | | | 136 | - | - | | | | - € | | |
| 43 | Terreno | Manfredonia | Fonte Rosa | Terreno | 139 | 243 | - | - | 6599 mq. | 11.007,00 € | Verbale del 17/09/2019 | - € | | 11.007,00 € |
| | | | | | | 246 | - | - | | | | - € | | |
| 44 | Terreno | S. Marco in Lamis | Mercaldi | Terreno | 123 | 302 | - | - | 7556 mq. | 6.803,23 € | Verbale dell'11/06/2019 | - € | | 6.803,23 € |
| | | | | | 129 | 183 | - | - | | | | - € | | |
| 45 | Terreno | Apricena | S.Sabino | area marmifera | 10 | 320 | - | - | 17331 mq. | 25.150,00 € | Verbale del 17/09/2019 | - € | | 25.150,00 € |

**Il Dirigente del Servizio**
Dott. Francesco Capurso

REGIONE PUGLIA

**DIPARTIMENTO BILANCIO, AFFARI GENERALI E INFRASTRUTTURE**
**Sezione Demanio e Patrimonio**
**Servizio Amministrazione Beni del Demanio Armentizio, ONC e Riforma Fondiaria**

**Allegato B**

## AVVISO PUBBLICO

### Alienazione Immobili ex ERSAP – Province di Brindisi, Lecce, Taranto e Foggia

La Regione Puglia, in applicazione dell'art. 22 *ter*, comma 1, lett. c), L.R. n. 4/13 e s.m.i. e "*T.U. in materia di beni del demanio armentizio, dell'Opera nazionale combattenti e della Riforma Fondiaria*", che definisce le procedure di "alienazione dei beni liberi" con procedura ad evidenza pubblica, ha disposto la vendita dei sotto elencati beni immobili.

I beni immobili sono alienati con il sistema di offerte segrete in aumento, assumendo come base d'asta il prezzo di stima ritenuto congruo dal Collegio di Verifica, costituito con AD n. 866 del 23/06/2021, come di seguito elencati:

**PROVINCIA DI BRINDISI**

| Lotto n. | Tipologia immobile | Comune | Località | Descrizione immobile | Dati catastali | | | | | Stima Collegio di verifica | | Spese sostenute dall'Amministrazione | Vincoli D.Lgs. 42/2004 e s.m.i. | Prezzo a base d'asta |
|---|---|---|---|---|---|---|---|---|---|---|---|---|---|---|
| | | | | | Fg | P.lla | Sub. | Cat. | Cons. | Valore | Verbale | | | |
| 1 | Fabbricato | Brindisi | Uggio | Unità collabente | 179 | 324 | 1 | F/2 | - | 34.053,00 € | n. 5 del 28/09/2022 | - € | Non sussistono i vincoli di cui al D.Lgs. n. 42/2004 e s.m.i. | **34.053,00 €** |
| 2 | Fabbricato | Brindisi | Uggio | Unità collabente | 179 | 325 | 1 | F/2 | - | 8.284,00 € | n. 5 del 28/09/2022 | - € | | **8.284,00 €** |
| 3 | Fabbricato | Brindisi | Uggio | Unità collabente | 179 | 326 | 1 | F/2 | - | 27.179,30 € | n. 5 del 28/09/2022 | - € | | **27.179,30 €** |
| 4 | Fabbricato | Brindisi | Uggio | Unità collabente | 179 | 326 | 2 | F/2 | - | 16.567,90 € | n. 5 del 28/09/2022 | - € | | **16.567,90 €** |
| 5 | Fabbricato | Brindisi | Uggio | Unità collabente | 179 | 326 | 3 | F/2 | - | 13.924,80 € | n. 5 del 28/09/2022 | - € | | **13.924,80 €** |

**PROVINCIA DI LECCE**

| Lotto n. | Tipologia immobile | Comune | Località | Descrizione immobile | Dati catastali | | | | | Stima Collegio di verifica | | Spese sostenute dall'Amministrazione | Vincoli D.Lgs. 42/2004 e s.m.i. | Prezzo a base d'asta |
|---|---|---|---|---|---|---|---|---|---|---|---|---|---|---|
| | | | | | Fg | P.lla | Sub. | Cat. | Cons. | Valore | Verbale | | | |
| 6 | Terreno | Lecce | Torre Rinalda | Terreno | 21 | 589 | - | - | 934 mq | 706,20 € | n. 4 del 07/09/2022 | - € | Non sussistono i vincoli di cui al D.Lgs. n. 42/2004 e s.m.i. | **706,20 €** |
| 7 | Terreno | Lecce | Torre Rinalda | Terreno | 21 | 101 | - | - | 5.520 mq | 4.174,00 € | n. 4 del 07/09/2022 | - € | | **4.174,00 €** |
| 8 | Terreno | Porto Cesareo | - | Terreno | 3 | 82 | - | - | 5.296 mq | 3.239,03 € | n. 4 del 07/09/2022 | - € | | **3.239,03 €** |
| 9 | Terreno | Porto Cesareo | - | Terreno | 16 | 226 | - | - | 9600 mq | 8.433,40 € | n. 7 del 15/12/2022 | - € | | **8.433,40 €** |
| 10 | Terreno | Otranto | Frassanito | Terreno | 2 | 10 | - | - | 9.817 mq | 4.912,50 € | n. 4 del 07/09/2022 | - € | | **4.912,50 €** |
| 11 | Terreno | Otranto | Frassanito | Terreno | 2 | 947 | - | - | 1.532 mq | 766,60 € | n. 4 del 07/09/2022 | - € | | **766,60 €** |
| 12 | Terreno | Otranto | Frassanito | Terreno | 2 | 984 | - | - | 8.959 mq | 7.073,30 € | n. 4 del 07/09/2022 | - € | | **7.073,30 €** |
| 13 | Terreno | Otranto | Frassanito | Terreno | 4 | 168 | - | - | 29.512 mq | 15.752,37 € | n. 4 del 07/09/2022 | - € | | **15.752,37 €** |
| 14 | Fabbricato | Otranto | Frassanito | Unità collabente | 8 | 189 | - | - | 169 mq | 50.700,00 € | n. 7 del 15/12/2022 | - € | | **50.700,00 €** |
| 15 | Fabbricato | Otranto | Frassanito | Unità collabente | 2 | 254 | | | 162 | 48.660,00 € | n. 7 del 15/12/2022 | - € | | **48.660,00 €** |
| 16 | Terreno | Trepuzzi | Casalabate | Terreno | 41 | 226 | - | - | 2.860 mq | 1.944,80 € | Verbale del 20/01/2021 | - € | | **1.944,80 €** |
| 17 | Fabbricato | Lecce | Frigole | Unità collabente | 100 | 45 | 21 | F/2 | - | 36.575,57 € | n. 12162 del 06/07/2021 | - € | Richiesta verifica di interesse culturale con nota prot. 14613 del 08/11/2022 | **36.575,57 €** |
| 18 | Fabbricato | Lecce | Frigole | Unità collabente | 100 | 45 | 22 | F/2 | - | 26.738,56 € | n. 12162 del 06/07/2021 | - € | | **26.738,56 €** |
| 19 | Fabbricato | Lecce | Frigole | Unità collabente | 100 | 45 | 23 | F/2 | - | 34.102,07 € | n. 12162 del 06/07/2021 | - € | | **34.102,07 €** |
| 20 | Fabbricato | Lecce | Frigole | Unità collabente | 100 | 45 | 24 | F/2 | - | 72.182,56 € | n. 12162 del 06/07/2021 | - € | | **72.182,56 €** |

**PROVINCIA DI TARANTO**

| Lotto n. | Tipologia immobile | Comune | Località | Descrizione immobile | Dati catastali | | | | | Stima Collegio di verifica | | Spese sostenute dall'Amministrazione | Vincoli D.Lgs. 42/2004 e s.m.i. | Prezzo a base d'asta |
|---|---|---|---|---|---|---|---|---|---|---|---|---|---|---|
| | | | | | Fg | P.lla | Sub. | Cat. | Cons. | Valore | Verbale | | | |
| 21 | Terreno | Avetrana | Cannelli | Terreno | 48 | 122 | - | - | 10.159 mq | 6.043,98 € | n. 12162 del 06/07/2021 | - € | Non sussistono i vincoli di cui al D.Lgs. n. 42/2004 e s.m.i. | **6.043,98 €** |
| 22 | Terreno | Avetrana | Ranieri Chiepo | Terreno | 41 | 336 | - | - | 2.965 mq | 1.792,12 € | Verbale del 27/05/2020 | - € | | **1.792,12 €** |
| 23 | Terreno | Massafra | Vecchio Ovile Parco di | Terreno | 77 | 17 | - | - | 13.807 mq | 8.235,66 € | Verbale del 06/10/2020 | - € | | **8.235,66 €** |

REGIONE PUGLIA

**DIPARTIMENTO BILANCIO, AFFARI GENERALI E INFRASTRUTTURE**
**Sezione Demanio e Patrimonio**
**Servizio Amministrazione Beni del Demanio Armentizio, ONC e Riforma Fondiaria**

| PROVINCIA DI FOGGIA | | | | | | | | | | | | | | |
|---|---|---|---|---|---|---|---|---|---|---|---|---|---|---|
| Lotto n. | Tipologia immobile | Comune | Località | Descrizione immobile | Dati catastali | | | | | Stima Collegio di verifica | | Spese sostenute dall'Amministrazione | Vincoli D.Lgs. 42/2004 e s.m.i. | Prezzo a base d'asta |
| | | | | | Fg | P.lla | Sub. | Cat. | Cons. | Valore | Verbale | | | |
| 24 | Terreno | Apricena | S.Sabino | area marmifera | 10 | 231 | - | - | 3175 mq | 4.600,00 € | Verbale del 17/09/2019 | - € | Non sussistono i vincoli di cui al D.Lgs. n. 42/2004 e s.m.i. | **4.600,00 €** |
| 25 | Terreno | Apricena | S.Sabino | area marmifera | 10 | 234 | - | - | 4790 mq | 6.950,00 € | Verbale del 17/09/2019 | - € | | **6.950,00 €** |
| 26 | Terreno | Apricena | S.Sabino | area marmifera | 10 | 261 | - | - | 47771 mq | 69.350,00 € | Verbale del 17/09/2019 | - € | | **69.350,00 €** |
| | | | | | | 262 | - | - | | | | | | |
| | | | | | | 342 | - | - | | | | | | |
| | | | | | | 348 | - | - | | | | | | |
| | | | | | | 349 | - | - | | | | | | |
| 27 | Terreno | Ascoli Satriano | Mezzanone | Terreno | 61 | 121 | - | - | 34416 mq. | 33.545,28 € | Verbale del 16/09/2020 | - € | | **33.545,28 €** |
| 28 | Terreno | Ascoli Satriano | Mezzanone | Terreno | 105 | 91 | - | - | 20160 mq. | 19.649,95 € | Verbale del 16/09/2020 | - € | | **19.649,95 €** |
| 29 | Terreno | Biccari | Berardinone Vecchio | Terreno | 7 | 122 | - | - | 13320 mq. | 11.887,34 € | Verbale del 16/09/2020 | - € | | **11.887,34 €** |
| | | | | | 7 | 123 | - | - | | | | | | |
| 30 | Terreno | Cagnano Varano | Isola Capoiale | Terreno | 1 | 1513 | - | - | 531 mq. | 6.150,00 € | Verbale del 04/02/2020 | - € | | **6.150,00 €** |
| 31 | Terreno | Cagnano Varano | Isola Capoiale | Terreno | 1 | 5 | - | - | 1795 mq. | 10.930,00 € | Verbale del 04/02/2020 | - € | | **10.930,00 €** |
| 32 | Terreno | Cagnano Varano | Isola Capoiale | Terreno | 1 | 2148 | - | - | 636 mq. | 6.926,00 € | Verbale del 04/02/2020 | - € | | **6.926,00 €** |
| 33 | Terreno | Cagnano Varano | Isola Capoiale | Terreno | 1 | 1520 | - | - | 816 mq. | 9.258,00 € | Verbale del 09/07/2020 | - € | | **9.258,00 €** |
| 34 | Terreno | Cerignola | Borgo libertà | Terreno | 428 | 173 | - | - | 37565 mq. | 80.464,23 € | Verbale del 16/09/2020 | - € | | **80.464,23 €** |
| | | | | | | 181 | - | - | | | | | | |
| | | | | | | 236 | - | - | | | | | | |
| 35 | Terreno | Cerignola | Borgo Moschella | Terreno | 366 | 25 | - | - | 13063 mq. | 10.453,00 € | Verbale dell'11/06/2019 | - € | | **10.453,00 €** |
| 36 | Terreno | Cerignola | Borgo Moschella | Terreno | 366 | 317 | - | - | 3503 mq. | 2.375,00 € | Verbale dell'11/06/2019 | - € | | **2.375,00 €** |
| 37 | Terreno | Chieuti | Bivento | Terreno | 15 | 4 | AA | - | 5770 mq. | 9.960,00 € | Verbale del 17/09/2019 | - € | Non sussistono i vincoli di cui al D.Lgs. n. 42/2004 e s.m.i. | **9.960,00 €** |
| | Fabbricato diruto | | | Fabbricato diruto | | 4 | AB | - | | | | | | |
| | Terreno | | | Terreno | | 146 | - | - | | | | | | |
| | Terreno | | | Terreno | | 148 | - | - | | | | | | |
| 38 | Fabbricato | Chieuti | Fantina | Fabbricato | 30 | 49 | 4 | A/3 | 3,5 vani | 21.350,00 € | Verbale del 15/01/2020 | - € | | **26.000,00 €** |
| | Terreno | | | Terreno | | 178 | - | - | 353 mq. | 4.650,00 € | | | | |
| 39 | Terreno | Foggia | Torre Giuducci | suolo edificatorio in | 76 | 385 | - | - | 1164 mq. | 126.592,00 € | valutazione U.T.E. | - € | | **126.592,00 €** |
| 40 | Terreno | Lesina | Fischino | Terreno | 2 | 412 | - | - | 14220 mq. | 26.646,00 € | Verbale del 21/05/2019 | - € | | **26.646,00 €** |
| 41 | Terreno | Manfredonia | Fonte Rosa | Terreno | 139 | 134 | - | - | 9904 mq. | 15.531,00 € | Verbale del 17/09/2019 | - € | | **15.531,00 €** |
| | | | | | | 242 | - | - | | | | - € | | |
| 42 | Terreno | Manfredonia | Fonte Rosa | Terreno | 139 | 135 | - | - | 17745 mq. | 21.642,00 € | Verbale del 17/09/2019 | - € | | **21.642,00 €** |
| | | | | | | 136 | - | - | | | | - € | | |
| 43 | Terreno | Manfredonia | Fonte Rosa | Terreno | 139 | 243 | - | - | 6599 mq. | 11.007,00 € | Verbale del 17/09/2019 | - € | | **11.007,00 €** |
| | | | | | | 246 | - | - | | | | - € | | |
| 44 | Terreno | S. Marco in Lamis | Mercaldi | Terreno | 123 | 302 | - | - | 7556 mq. | 6.803,23 € | Verbale dell'11/06/2019 | - € | | **6.803,23 €** |
| | | | | | 129 | 183 | - | - | | | | - € | | |
| 45 | Terreno | Apricena | S.Sabino | area marmifera | 10 | 320 | - | - | 17331 mq. | 25.150,00 € | Verbale del 17/09/2019 | - € | | **25.150,00 €** |

**1 – AMMINISTRAZIONE BANDITRICE**

Regione Puglia – Dipartimento Bilancio, Affari generali e Infrastrutture – Sezione Demanio e Patrimonio - Servizio Amministrazione Beni del Demanio Armentizio, ONC e Riforma Fondiaria – Via G.Gentile, 52 - 70126 Bari (Italia) – Tel. 0805407781 –– Sito internet – https://www.regione.puglia.it – pec: servizio.riformafondiaria@pec.rupar.puglia.it

**2 – PREZZI A BASE D'ASTA**

- **Lotto n. 1 -** Fabbricato in Brindisi (BR) Località Uggio, identificato al NCEU al Fg. 179 p.lla 324 sub. 1 categoria F/2, consistenza N.d.;
  **Prezzo base d'asta: € 34.053,00 (Euro trentaquattromilacinquantatre/00);**
- **Lotto n. 2 -** Fabbricato in Brindisi (BR) Località Uggio, identificato al NCEU al Fg. 179 p.lla 325 sub. 1 categoria F/2, consistenza N.d.;
  **Prezzo base d'asta: € 8.284,00 (Euro ottomiladuecentoottantaquattro/00);**

- **Lotto n. 3 -** Fabbricato in Brindisi (BR) Località Uggio, identificato al NCEU al Fg. 179 p.lla 326 sub. 1 categoria F/2, consistenza N.d.;
  **Prezzo base d'asta: € 21.179,300 (Euro ventunomilacentosettantanove/30);**
- **Lotto n. 4 -** Fabbricato in Brindisi (BR) Località Uggio, identificato al NCEU al Fg. 179 p.lla 326 sub. 2 categoria F/2, consistenza N.d.;
  **Prezzo base d'asta: € 16.567,90 (Euro sedicimilacinquecentosessantasette/90);**
- **Lotto n. 5 -** Fabbricato in Brindisi (BR) Località Uggio, identificato al NCEU al Fg. 179 p.lla 326 sub. 3 categoria F/2, consistenza N.d.;
  **Prezzo base d'asta: € 13.924,80 (Euro tredicimilanovecentoventiquattro/80);**
- **Lotto n. 6 -** Terreno in Lecce (LE) Località Torre Rinalda, identificato al NCT al Fg. 21 p.lla 589, consistenza 934 mq;
  **Prezzo base d'asta: € 706,20 (Euro settecentosei/20);**
- **Lotto n. 7 -** Terreno in Lecce (LE) Località Torre Rinalda, identificato al NCT al Fg. 21 p.lla 101, consistenza 5.520 mq;
  **Prezzo base d'asta: € 4.174,00 (Euro quattromilacentosettantaquattro/00);**
- **Lotto n. 8 -** Terreno in Porto Cesareo (LE), identificato al NCT al Fg. 3 p.lla 82, consistenza 5.296 mq;
  **Prezzo base d'asta: € 3.239,03 (Euro tremiladuecentotrentanove/03);**
- **Lotto n. 9 -** Terreno in Porto Cesareo (LE), identificato al NCT al Fg. 16 p.lla 226, consistenza 9.600 mq;
  **Prezzo base d'asta: € 8.433,40 (Euro ottomilaquattrocentotrentatre/40);**
- **Lotto n. 10 -** Terreno in Otranto (LE) Località Frassanito, identificato al NCT al Fg. 2 p.lla 10, consistenza 9.817 mq;
  **Prezzo base d'asta: € 4.912,50 (Euro quattromilanovecentododici/50);**
- **Lotto n. 11 -** Terreno in Otranto (LE) Località Frassanito, identificato al NCT al Fg. 2 p.lla 947, consistenza 1.532 mq;
  **Prezzo base d'asta: € 766,60 (Euro settecentosessantasei/60);**
- **Lotto n. 12 -** Terreno in Otranto (LE) Località Frassanito, identificato al NCT al Fg. 2 p.lla 984, consistenza 8.959 mq;
  **Prezzo base d'asta: € 7.073,30 (Euro settemilasettantatre/30);**
- **Lotto n. 13 -** Terreno in Otranto (LE) Località Frassanito, identificato al NCT al Fg. 4 p.lla 168, consistenza 29.512 mq;
  **Prezzo base d'asta: € 15.752,37 (Euro quindicimilasettecentocinquantadue/37);**
- **Lotto n. 14 -** Fabbricato in Otranto (LE) Località Frassanito, identificato al NCEU al Fg. 8 p.lla 189 categoria F/2, consistenza 169 mq;
  **Prezzo base d'asta: € 50.700,00 (Euro cinquantamilasettecento/00);**
- **Lotto n. 15 -** Fabbricato in Otranto (LE) Località Frassanito, identificato al NCEU al Fg. 2 p.lla 254 categoria F/2, consistenza 162 mq;
  **Prezzo base d'asta: € 48.660,00 (Euro quarantottomilaseicentosessanta/00);**
- **Lotto n. 16 -** Terreno in Trepuzzi (LE) Località Casalabate, identificato al NCT al Fg. 41 p.lla 226, consistenza 2.860 mq;
  **Prezzo base d'asta: € 1.944,80 (Euro millenovecentoquarantaquattro/80);**
- **Lotto n. 17 -** Fabbricato in Lecce (LE) Località Frigole, identificato al NCEU al Fg. 100 p.lla 45 sub 21 categoria F/2, consistenza N.d.;
  **Prezzo base d'asta: € 36.575,57 (Euro trentaseimilacinquecentosettantacinque/57);**

- **Lotto n. 18 -** Fabbricato in Lecce (LE) Località Frigole, identificato al NCEU al Fg. 100 p.lla 45 sub 22 categoria F/2, consistenza N.d.;
  **Prezzo base d'asta: € 26.738,56 (Euro ventiseimilasettecentotrentotto/56);**
- **Lotto n. 19 -** Fabbricato in Lecce (LE) Località Frigole, identificato al NCEU al Fg. 100 p.lla 45 sub 23 categoria F/2, consistenza N.d.;
  **Prezzo base d'asta: € 34.102,07 (Euro trentaquattromilacentodue/07);**
- **Lotto n. 20 -** Fabbricato in Lecce (LE) Località Frigole, identificato al NCEU al Fg. 100 p.lla 45 sub 24 categoria F/2, consistenza N.d.;
  **Prezzo base d'asta: € 72.182,56 (Euro settantaduemilacentoottantadue/56);**
- **Lotto n. 21 -** Terreno in Avetrana (TA) Località Cannelli, identificato al NCT al Fg. 48 p.lla 122, consistenza 10.159 mq;
  **Prezzo base d'asta: € 6.043,98 (Euro seimilaquarantatre/98);**
- **Lotto n. 22 -** Terreno in Avetrana (TA) Località Ranieri Chiepo, identificato al NCT al Fg. 41 p.lla 336, consistenza 2.965 mq;
  **Prezzo base d'asta: € 1.792,12 (Euro millesettecentonovantadue/12);**
- **Lotto n. 23 -** Terreno in Massafra (TA) Località Vecchio Ovile Parco di Guerra, identificato al NCT al Fg. 77 p.lla 17, consistenza 13.807 mq;
  **Prezzo base d'asta: € 8.235,66 (Euro ottomiladuecentotrentacinque/66);**
- **Lotto n. 24 -** Terreno in Apricena (FG) Località San Sabino, identificato al NCT al Fg. 10 p.lla 231, consistenza 3.175 mq;
  **Prezzo base d'asta: € 4.600,00 (Euro quattromilaseicento/00);**
- **Lotto n. 25 -** Terreno in Apricena (FG) Località San Sabino, identificato al NCT al Fg. 10 p.lla 234, consistenza 4.790 mq;
  **Prezzo base d'asta: € 6.950,00 (Euro seimilanovecentocinquanta/00);**
- **Lotto n. 26 -** Terreni in Apricena (FG) Località San Sabino, identificato al NCT al Fg. 10 p.lle 261 – 262 – 342 – 348 – 349, consistenza 47.771 mq;
  **Prezzo base d'asta: € 69.350,00 (Euro sessantanovemilatrecentocinquanta/00);**
- **Lotto n. 27 -** Terreno in Ascoli Satriano (FG) Località Mezzanone, identificato al NCT al Fg. 61 p.lla 121, consistenza 34.416 mq;
  **Prezzo base d'asta: € 33.545,28 (Euro tretatremilacinquecentoquarantacinque/28);**
- **Lotto n. 28 -** Terreno in Ascoli Satriano (FG) Località Mezzanone, identificato al NCT al Fg. 105 p.lla 91, consistenza 20.160 mq;
  **Prezzo base d'asta: € 16.649,95 (Euro sedicimilaseicentoquarantanove/95);**
- **Lotto n. 29 -** Terreno in Biccari (FG) Località Berardinone Vecchio, identificato al NCT al Fg. 7 p.lle 122 – 123, consistenza 13.320 mq;
  **Prezzo base d'asta: € 11.887,34 (Euro undicimilaottocentoottantasette/34);**
- **Lotto n. 30 -** Terreno in Cagnano Varano (FG) Località Isola Capoiale, identificato al NCT al Fg. 1 p.lla 1513, consistenza 531 mq;
  **Prezzo base d'asta: € 6.150,00 (Euro seimilacentocinquanta/00);**
- **Lotto n. 31 -** Terreno in Cagnano Varano (FG) Località Isola Capoiale, identificato al NCT al Fg. 1 p.lla 5, consistenza 1.795 mq;
  **Prezzo base d'asta: € 10.930,00 (Euro diecimilanovecentotrenta/00);**

- **Lotto n. 32 -** Terreno in Cagnano Varano (FG) Località Isola Capoiale, identificato al NCT al Fg. 1 p.lla 2148, consistenza 636 mq;
  **Prezzo base d'asta: € 6.926,00 (Euro seimilanovecentoventisei/00);**
- **Lotto n. 33 -** Terreno in Cagnano Varano (FG) Località Isola Capoiale, identificato al NCT al Fg. 1 p.lla 1520, consistenza 816 mq;
  **Prezzo base d'asta: € 9.258,00 (Euro novemiladuecentocinquantotto/00);**
- **Lotto n. 34 -** Terreni in Cerignola (FG) Località Borgo Libertà, identificato al NCT al Fg. 428 p.lla 173 – 181 – 236 , consistenza 37.565 mq;
  **Prezzo base d'asta: € 80.464,23 (Euro ottantamilaquattrocentosessantaquattro/23);**
- **Lotto n. 35 -** Terreno in Cerignola (FG) Località Borgo Moschella, identificato al NCT al Fg. 366 p.lla 25, consistenza 13.063 mq;
  **Prezzo base d'asta: € 10.453,00 (Euro diecimilaquattrocentocinquantatre/00);**
- **Lotto n. 36 -** Terreno in Cerignola (FG) Località Borgo Moschella, identificato al NCT al Fg. 366 p.lla 317, consistenza 3.503 mq;
  **Prezzo base d'asta: € 2.375,00 (Euro duemilatrecentosettantacinque/00);**
- **Lotto n. 37 -** Terreni in Chieuti (FG) Località Bivento, identificati al NCT al Fg. 15 p.lle 7 – 146 – 148, consistenza 5.770 mq;
  **Prezzo base d'asta: € 9.960,00 (Euro novemilanovecentosessanta/00);**
- **Lotto n. 38 –** Fabbricato e terreno in Chieuti (FG) Località fantina, identificati al NCEU al Fg. 30 p.lla 49 sub 4 consistenza 3,5 vani e al NCT al Fg 30 plla 178, consistenza 353 mq;
  **Prezzo base d'asta: € 26.000,00 (Euro ventiseimila/00);**
- **Lotto n. 39 -** Terreno in Foggia (FG) Località Torre Giudicci, identificato al NCT al Fg. 76 p.lla 385, consistenza 1.164 mq;
  **Prezzo base d'asta: € 126.592,00 (Euro centoventiseimilacinquecentonovantadue/00);**
- **Lotto n. 40 -** Terreno in Lesina (FG) Località Fischino, identificato al NCT al Fg. 2 p.lla 412, consistenza 14.220 mq;
  **Prezzo base d'asta: € 26.646,00 (Euro ventiseimilaseicentoquarantasei/00);**
- **Lotto n. 41 -** Terreni in Manfredonia (FG) Località Fonte Rosa, identificati al NCT al Fg. 139 p.lle 134 - 242, consistenza 9.904 mq;
  **Prezzo base d'asta: € 15.531,00 (Euro quindicimilacinquecentotrentuno/00);**
- **Lotto n. 42 -** Terreni in Manfredonia (FG) Località Fonte Rosa, identificati al NCT al Fg. 139 p.lle 135 – 136, consistenza 17.745 mq;
  **Prezzo base d'asta: € 21.642,00 (Euro ventunomilaseicentoquarantadue/00);**
- **Lotto n. 43 -** Terreni in Manfredonia (FG) Località Fonte Rosa, identificati al NCT al Fg. 139 p.lle 243 – 246, consistenza 6.599 mq;
  **Prezzo base d'asta: € 11.007,00 (Euro undicimilasette/00);**
- **Lotto n. 44 -** Terreni in San Marco in Lamis (FG) Località Mercaldi, identificati al NCT al Fg. 123 p.lla 302 e Fg 129 p.lla 183, consistenza 7.556 mq;
  **Prezzo base d'asta: € 6.803,23 (Euro seimilaottocentotre/23);**
- **Lotto n. 45 -** Terreno in Apricena (FG) Località San Sabino, identificato al NCT al Fg. 10 p.lla 320, consistenza 17.331 mq;
  **Prezzo base d'asta: € 25.150,00 (Euro venticinquemilacentocinquanta/00);**

**3 – PROCEDURA DI GARA E CRITERIO DI AGGIUDICAZIONE**

L'alienazione dei cespiti sarà effettuata mediante esperimento d'asta pubblica in n.45 Lotti distinti.
Ai sensi dell'art. 73, comma 1, lett. c) e dell'art. 76 commi 1, 2, 3, del R.D. 23/5/1924, n. 827, la procedura sarà espletata con procedura di pubblico incanto, con il metodo delle offerte segrete, in aumento rispetto al prezzo a base d'asta sopra indicato; non sono ammesse offerte al ribasso o di importo pari alla base d'asta, in variante, condizionate, parziali, indeterminate, plurime. In caso di discordanza fra i valori espressi in cifre e quelli espressi in lettere verrà considerata l'offerta più vantaggiosa per l'Amministrazione. In caso di discordanza tra l'offerta indicata nel modello B1 e quella indicata dall'offerente sulla piattaforma Empulia, verrà considerata l'offerta indicata nel modello B1.
Non è consentita la presentazione, per il medesimo Lotto, di più offerte segrete da parte di uno stesso soggetto e/o, in caso di persone giuridiche, da parte di società tra loro controllate e/o collegate, ai sensi dell'art. 2359 c.c., pena l'esclusione dalla presente procedura.
Si potrà procederà all'aggiudicazione anche in presenza di una sola offerta valida ai sensi dell'art. 65, punto 10 del R.D. n. 827/24.
**Tale Avviso non vincola la Regione Puglia alla vendita del bene.**
L'Amministrazione banditrice si riserva la facoltà di annullare o revocare il presente Avviso, sospendere o rinviare lo stesso, anche successivamente all'approvazione degli atti di gara e sino alla stipula dell'atto pubblico di compravendita per motivi di legittimità o sopravvenuti motivi di interesse pubblico generale in applicazione della normativa vigente, senza che possa essere addebitata alcuna responsabilità all'operatore pubblico.
L'istante con la presentazione dell'offerta accetta tutte le disposizioni del presente Avviso.

**4 – CONDIZIONI DI ALIENAZIONE**

Gli immobili vengono alienati a corpo e non a misura, nello stato di fatto e di diritto in cui si trovano, compresi eventuali oneri attivi e passivi, servitù continue e discontinue, apparenti e non apparenti. Non vi sarà luogo ad azione per lesione, né ad aumento o diminuzione di prezzo, per qualunque materiale errore nella descrizione dei beni posti in vendita, ovvero nella determinazione del prezzo, nella indicazione della superficie, della consistenza, dei confini, numeri di mappa. La Regione non assume altra obbligazione o garanzia, se non per il fatto di sofferta evizione, nel qual caso il compenso spettante al compratore sarà limitato al puro rimborso del prezzo corrisposto e delle spese contrattuali. Ove la evizione fosse parziale, il compratore non avrà diritto che al rimborso della quota di prezzo e di spese corrispondente alla parte evitta, escluso qualsiasi altro maggiore od accessorio compenso.

**5 – DOCUMENTAZIONE DI GARA**

La documentazione integrale di gara, costituita dal presente avviso e dai relativi allegati, è disponibile sul sito *www.regione.puglia.it* e sul sito *www.empulia.it*.
Per ogni lotto è resa disponibile inoltre, tramite la piattaforma telematica Empulia, la documentazione tecnica in possesso del Servizio Amministrazione Beni del Demanio Armentizio, ONC e Riforma Fondiaria.

**6 – COMUNICAZIONI**

Tutte le comunicazioni e gli scambi di informazioni inerenti la presente procedura di gara saranno eseguite utilizzando mezzi di comunicazione elettronici, ai sensi dell'art. 40 del D.Lgs 50/2016, applicabile in via transitoria sino al 31/12/2023 in osservanza di quanto previsto dalle disposizioni transitorie dettate dall'art.

225 del D.Lgs. 36/2023 e saranno inoltrate come "avviso" all'indirizzo di posta elettronica del soggetto partecipante e/o suo legale rappresentante, così come risultante dai dati presenti inseriti in fase di registrazione sul Portale EmPULIA.

Le comunicazioni relative alla presente procedura di gara – comprese le comunicazioni di esclusione – saranno comunicate agli operatori economici interessati tramite il Portale e saranno reperibili nell'area privata del Portale (ossia l'area visibile dopo l'inserimento dei codici di accesso) sia nella sezione "documenti collegati" sia nella cartella "comunicazioni". Le stesse saranno inoltrate, come avviso, all'indirizzo e-mail del legale rappresentante degli operatori economici, così come risultante dai dati presenti sul Portale.

Le comunicazioni relative a: 1) aggiudicazione; 2) esclusione; 3) decisione di non aggiudicare la vendita; 4) attivazione del soccorso istruttorio, saranno effettuate utilizzando il domicilio digitale presente negli indici di cui agli articoli 6-bis e 6-ter del decreto legislativo n. 82/05 per gli operatori economici transfrontalieri, attraverso un indirizzo di servizio elettronico di recapito certificato qualificato ai sensi del Regolamento eIDAS. Se l'operatore economico non è presente nei predetti indici dovrà eleggere domicilio digitale speciale presso la stessa Piattaforma e le comunicazioni di cui sopra saranno effettuate utilizzando tale domicilio digitale.

I concorrenti sono tenuti ad indicare e tenere aggiornato direttamente sul Portale l'indirizzo PEC quale domicilio digitale da utilizzare ai fini delle comunicazioni, in conformità a quanto previsto dagli artt.6-bis e 6-ter del CAD; gli operatori economici transfrontalieri devono indicare un indirizzo di servizio elettronico di recapito certificato qualificato ai sensi del Regolamento eIDAS.

In caso di raggruppamenti temporanei, GEIE, aggregazioni di rete o consorzi ordinari, anche se non ancora costituiti formalmente, gli operatori economici raggruppati, aggregati o consorziati eleggono domicilio digitale presso il mandatario/capofila al fine della ricezione delle comunicazioni relative alla presente procedura.

In caso di consorzi di cui all'articolo 65, comma 2, lettera b), c) e d) del Codice, la comunicazione recapitata nei modi sopra indicati al consorzio si intende validamente resa a tutte le consorziate.

In caso di avvalimento, la comunicazione recapitata all'offerente nei modi sopra indicati si intende validamente resa a tutti gli operatori economici ausiliari.

Si invitano comunque tutte le imprese associate ad effettuare la registrazione sul Portale.

**7 – SOGGETTI AMMESSI ALLA GARA E REQUISITI DI PARTECIPAZIONE**

Alla procedura di gara potranno partecipare persone fisiche maggiorenni e persone giuridiche che non si trovino in situazioni che comportino la perdita o la sospensione della capacità di contrattare con la Pubblica Amministrazione alla data di scadenza del termine per la presentazione della domanda.

Sono esclusi dalla gara gli operatori economici per i quali sussistono cause di esclusione di cui all'art. 94 e 95 del D.Lgs. 36/2023 e ss.mm.ii.

Per partecipare alla procedura di gara i soggetti interessati, a pena di esclusione, dovranno compilare e inoltrare la "Domanda di partecipazione", utilizzando uno dei due modelli "*A/PF – Domanda di partecipazione Persona Fisica*" ovvero "*A/PG - Domanda di partecipazione Persona Giuridica*" e le "Dichiarazioni integrative", utilizzando uno dei modelli "*A1/PF – Dichiarazioni integrative Persona Fisica*" ovvero "*A1/PG – Dichiarazioni integrative Persona Giuridica*", allegate al presente Avviso, nelle quali dichiareranno, in conformità alle disposizioni di cui al DPR 445/2000, di non trovarsi in alcuna delle circostanze ostative di cui all'articolo 94 e 95 del D.lgs. n. 36/2023 e ss.mm.ii. e di non aver riportato

condanna per alcuno dei delitti di cui all'art. 32 bis, ter e quater codice penale, dai quali consegue l'incapacità di contrarre con la Pubblica Amministrazione.
Tali condizioni devono permanere per tutto lo svolgimento della procedura di gara e fino alla stipulazione del contratto.
È ammessa la partecipazione in forma singola o in raggruppamento, purché il raggruppamento sia già formalmente costituito alla data di presentazione dell'offerta.
Uno stesso soggetto potrà partecipare ai diversi lotti a condizione che presenti domande distinte e formalmente complete per ciascun lotto.
Non è consentito a un medesimo soggetto di partecipare allo stesso lotto di gara presentando più domande di ammissione come singolo e/o come concorrente in una delle forme associative di cui sopra, ovvero di avere rapporti di controllo e collegamento formale o sostanziale con altri operatori che partecipano alla gara singolarmente o nelle forme associative sopra elencate, a pena di esclusione di tutte le diverse domande presentate.
I consorzi stabili sono tenuti a indicare per quali consorziati il consorzio concorre; a questi ultimi è fatto divieto di partecipare, in qualsiasi altra forma, alla gara; in caso di violazione sono esclusi sia il consorzio che il consorziato.
Non saranno ammesse le offerte per procura e per persona da nominare.

**8 – PARTECIPAZIONE CONGIUNTA**

Nel caso in cui più soggetti intendano partecipare congiuntamente all'asta, gli stessi resteranno solidalmente obbligati.
In tal caso:
– tutti i soggetti dovranno singolarmente possedere i requisiti richiesti per la partecipazione alla procedura a pena di esclusione e, pertanto, ciascuno di essi dovrà produrre le dichiarazioni integrative di cui al mod.A2/PF e al mod. A2/PG;
– la cauzione costituita con fideiussione bancaria o polizza assicurativa dovrà essere intestata a tutti i soggetti; al versamento del deposito cauzionale mediante PagoPa dovranno provvedere tutti i soggetti che intendano partecipare congiuntamente in maniera proporzionale;
– l'offerta economica dovrà essere sottoscritta da tutti i soggetti che partecipano congiuntamente, a pena di esclusione.
I soggetti offerenti dovranno inoltre indicare nella domanda di partecipazione (mod. A1/PF o mod. A1/PG) il nominativo del rappresentante e mandatario, che sarà unico referente nei confronti dell'Amministrazione.

**9 – SOPRALLUOGO E PRESA VISIONE DEI LOTTI**

La presa visione degli immobili costituenti i Lotti oggetto della presente procedura di alienazione potrà avvenire mediante sopralluogo facoltativo che potrà essere effettuato, previo appuntamento, da richiedere perentoriamente entro 30 (trenta) giorni dalla data di pubblicazione del presente Avviso sul Bollettino Ufficiale della Regione Puglia.
La richiesta dovrà essere redatta utilizzando il mod. C1 – "Istanza di sopralluogo", debitamente firmato nei modi e nei termini di legge, allegato al presente atto e dovrà pervenire esclusivamente a mezzo pec al seguente indirizzo Pec: servizio.riformafondiaria@pec.rupar.puglia.it
Specificando il nominativo del richiedente, un contatto telefonico e il/i Lotto/i per il quale si richiede il sopralluogo per la presa visione.

I sopralluoghi verranno fissati secondo un calendario predisposto sulla base dell'ordine cronologico di ricezione delle richieste trasmesse, dando comunicazione ai singoli richiedenti sul giorno e l'ora dell'appuntamento fissato.
Le richieste di sopralluogo che dovessero pervenire oltre il termine sopra indicato non saranno prese in considerazione.
In caso di avvenuto sopralluogo, l'offerente dovrà inserire il relativo attestato rilasciato da delegato dell'Amministrazione Regionale all'interno della Busta n.1 "Documentazione amministrativa".

**10 – DEPOSITO CAUZIONALE**

L'offerta deve essere corredata da un deposito cauzionale pari al 10% (dieci per cento) del prezzo posto a base d'asta per ciascun lotto cui si presenti l'offerta economica, a copertura della mancata sottoscrizione del contratto dopo l'aggiudicazione dovuta ad ogni causa riconducibile all'aggiudicatario. Sono cause riconducibili all'aggiudicatario, tra l'altro, la mancata prova del possesso dei requisiti richiesti e dichiarati in sede di presentazione dell'offerta; la mancata produzione della documentazione richiesta e necessaria per la stipula del contratto; ovvero nel caso di esclusione dalla gara per dichiarazioni mendaci.
Il deposito cauzionale è costituito, a scelta del concorrente, tramite:

a) Pagamento secondo le vigenti procedure della normativa cosiddetta "PagoPA" (articolo 5 del CAD di cui al D.Lgs 82/2005) indicando come causale "Cauzione lotto xx – DGR 897/2023", utilizzando il Portale dei Pagamenti della Regione Puglia, secondo le modalità meglio indicate nella guida operativa pagamento cauzione con PagoPA, allegata al presente Avviso;
b) fideiussione bancaria o assicurativa rilasciata da imprese bancarie o assicurative che rispondano ai requisiti di cui all'art. 106, comma 3 del D,lgs. 36/2023 ad eccezione di quanto previsto all'ultimo periodo dello stesso comma. In ogni caso, la garanzia fideiussoria è, per quanto compatibile, conforme allo schema tipo di cui all'art. 117, comma 12 del D.Lgs. 36/2023. Gli operatori economici, prima di procedere alla sottoscrizione, sono tenuti a verificare che il soggetto garante sia in possesso dell'autorizzazione al rilascio di garanzie.

In caso di prestazione di garanzia fideiussoria, questa dovrà:

1) contenere espressa menzione dell'oggetto e del soggetto garantito;
2) essere intestata a tutti gli offerenti in caso di partecipazione congiunta e a tutti gli operatori economici del costituito raggruppamento o consorzio;
3) per quanto compatibile, essere conforme allo schema tipo approvato con decreto del Ministro dello sviluppo economico del 16 settembre 2022 n. 193;
4) avere validità per 180 giorni dal termine ultimo per la presentazione dell'offerta;
5) prevedere espressamente:
   a. la rinuncia al beneficio della preventiva escussione del debitore principale di cui all'art. 1944 del codice civile, volendo ed intendendo restare obbligata in solido con il debitore;
   b. la rinuncia ad eccepire la decorrenza dei termini di cui all'art. 1957 del codice civile;
   c. la loro operatività entro quindici giorni a semplice richiesta scritta della Regione Puglia;

La garanzia fideiussoria deve essere sottoscritta da un soggetto in possesso dei poteri necessari per impegnare il garante ed essere prodotte in originale o in copia autentica ai sensi dell'art. 18 del d.p.r. 28 dicembre 2000, n. 445.
Prima di procedere alla sottoscrizione, gli offerenti sono tenuti a verificare che il soggetto garante sia in possesso dell'autorizzazione al rilascio di garanzie.

Nel caso in cui al momento della scadenza della garanzia fideiussoria non sia ancora intervenuta l'aggiudicazione per cause derivanti da ritardi non dipendenti dalla volontà dell'Amministrazione, quest'ultima potrà richiedere al concorrente di estendere la durata e la validità dell'offerta e della relativa garanzia fideiussoria per ulteriori 90 giorni. In tal caso il concorrente potrà produrre una nuova cauzione di altro garante, in sostituzione della precedente, a condizione che abbia espressa decorrenza dalla data di presentazione dell'offerta.

**Il mancato rinnovo della garanzia fideiussoria nei termini richiesti dall'Amministrazione è condizione di esclusione dalla procedura.**

La mancata presentazione della documentazione attestante la costituzione del deposito cauzionale è sanabile, mediante soccorso istruttorio, solo a condizione che il deposito cauzionale sia stato già costituito formalmente prima del termine per la presentazione dell'offerta. È onere del concorrente dimostrare che tali documenti siano stati costituiti in data non successiva al termine di scadenza della presentazione delle offerte.

Non è sanabile e quindi è causa di esclusione la presentazione di una garanzia fideiussoria da parte di un soggetto non legittimato a rilasciare la garanzia o non autorizzato ad impegnare il garante.

**Non è ammessa alcuna riduzione del deposito cauzionale, nemmeno nel caso in cui il concorrente sia in possesso della certificazione di qualità.**

Per i concorrenti non ammessi o per i concorrenti non aggiudicatari, ad esclusione del secondo classificato, il deposito cauzionale sarà svincolato/restituito, senza la corresponsione di interessi, entro 60 giorni dal provvedimento di aggiudicazione.

Per il secondo classificato, il deposito cauzionale sarà trattenuto sino all'atto di sottoscrizione dell'atto definitivo di compravendita del bene e sarà successivamente svincolato/restituito senza la corresponsione di interessi.

Per il concorrente che sarà individuato quale contraente designato, il deposito cauzionale sarà svincolato/restituito successivamente al versamento dell'anticipo del prezzo di cui al punto 15.

In nessun caso il deposito cauzionale sarà trattenuto in conto prezzo sull'acquisto del bene.

**11 – TERMINI E MODALITA' DI PRESENTAZIONE DELL'OFFERTA**

L'offerta e la documentazione relativa alla procedura devono essere formulate in lingua italiana esclusivamente, tramite il Portale di eprocurement EmPULIA, raggiungibile attraverso il sito informativo www.empulia.it oppure direttamente dall'indirizzo https://eprocurement.empulia.it/portale/LoginEsterno.asp secondo la procedura di seguito indicata.

Non sono considerate valide le offerte presentate attraverso modalità diverse.

Al fine di partecipare alla gara gli operatori economici concorrenti, a pena di esclusione, devono inviare, entro e non oltre le ore 23:59 **del sessantesimo giorno dalla pubblicazione sul B.U.R.P. del presente avviso di vendita** la propria offerta telematica tramite il Portale di e-procurement EmPULIA.

**L'offerta e la documentazione prevista dal presente Avviso deve essere presentata in formato digitale tramite la piattaforma Empulia, provvedendo alla sottoscrizione nei modi e nei termini di legge.**

Le dichiarazioni sostitutive dovranno essere redatte ai sensi degli articoli 19, 46 e 47 del decreto del Presidente della Repubblica n.445/2000. L'utilizzo della firma digitale non richiede di allegare la copia del documento di identità del dichiarante. La documentazione presentata in copia, ove ammessa, è accompagnata da dichiarazione di conformità all'originale ai sensi del decreto legislativo n. 82/05.

È onere del concorrente comunicare tempestivamente eventuali variazioni dei dati dichiarati in sede di gara.

**11.1 – LA PIATTAFORMA TELEMATICA DI NEGOZIAZIONE**

Il funzionamento della Piattaforma avviene nel rispetto della legislazione vigente e, in particolare, del Regolamento UE n. 910/2014 (di seguito Regolamento eIDAS - electronic IDentification Authentication and Signature), del decreto legislativo n. 82/2005 (Codice dell'amministrazione digitale), del decreto legislativo n. 36/2023 e dei suoi atti di attuazione e delle Linee guida dell'AGID.

L'utilizzo della Piattaforma comporta l'accettazione tacita ed incondizionata di tutti i termini, le condizioni di utilizzo e le avvertenze contenute nei documenti di gara, nel predetto documento nonché di quanto portato a conoscenza degli utenti tramite le comunicazioni sulla Piattaforma.

L'utilizzo della Piattaforma avviene nel rispetto dei principi di autoresponsabilità e di diligenza professionale, secondo quanto previsto dall'articolo 1176, comma 2, del codice civile ed è regolato, tra gli altri, dai seguenti principi:

- parità di trattamento tra gli operatori economici;
- trasparenza e tracciabilità delle operazioni;
- standardizzazione dei documenti;
- comportamento secondo buona fede, ai sensi dell'articolo 1375 del codice civile;
- comportamento secondo correttezza, ai sensi dell'articolo 1175 del codice civile;
- segretezza delle offerte e loro immodificabilità una volta scaduto il termine di presentazione della domanda di partecipazione;
- gratuità. Nessun corrispettivo è dovuto dall'operatore economico e/o dall'aggiudicatario per il mero utilizzo della Piattaforma.

La Stazione appaltante non assume alcuna responsabilità per perdita di documenti e dati, danneggiamento di file e documenti, ritardi nell'inserimento di dati, documenti e/o nella presentazione della domanda, malfunzionamento, danni, pregiudizi derivanti all'operatore economico, da:

- difetti di funzionamento delle apparecchiature e dei sistemi di collegamento e programmi impiegati dal singolo operatore economico per il collegamento alla Piattaforma;
- utilizzo della Piattaforma da parte dell'operatore economico in maniera non conforme alla presente lettera invito e a quanto previsto nella documentazione, nelle Guide pratiche, nelle FAQ e nella Disciplina di Utilizzo disponibili direttamente sul Portale.

In caso di mancato funzionamento della Piattaforma o di malfunzionamento della stessa, non dovuti alle predette circostanze, che impediscono la corretta presentazione delle offerte, al fine di assicurare la massima partecipazione, la stazione appaltante può disporre la sospensione del termine di presentazione delle offerte per un periodo di tempo necessario a ripristinare il normale funzionamento della Piattaforma e la proroga dello stesso per una durata proporzionale alla durata del mancato o non corretto funzionamento, tenuto conto della gravità dello stesso, dandone tempestiva comunicazione sul proprio sito istituzionale nonché attraverso ogni altro strumento ritenuto idoneo.

La stazione appaltante si riserva di agire in tal modo anche quando, esclusa la negligenza dell'operatore economico, non sia possibile accertare la causa del mancato funzionamento o del malfunzionamento.

La Piattaforma garantisce l'integrità dei dati, la riservatezza delle offerte e delle domande di partecipazione. La Piattaforma è realizzata con modalità e soluzioni tecniche che impediscono di operare variazioni sui documenti definitivi, sulle registrazioni di sistema e sulle altre rappresentazioni informatiche e telematiche degli atti e delle operazioni compiute nell'ambito delle procedure, sulla base della tecnologia esistente e disponibile.

Le attività e le operazioni effettuate nell'ambito della Piattaforma sono registrate e attribuite all'operatore economico e si intendono compiute nell'ora e nel giorno risultanti dalle registrazioni di sistema.
Il sistema operativo della Piattaforma è sincronizzato sulla scala di tempo nazionale di cui al decreto del Ministro dell'industria, del commercio e dell'artigianato 30 novembre 1993, n. 591, tramite protocollo NTP o standard superiore.
L'utilizzo e il funzionamento della Piattaforma avvengono in conformità a quanto riportato nella documentazione, nelle Guide pratiche, nelle FAQ e nella Disciplina di Utilizzo disponibili direttamente sul Portale, che costituiscono parte integrante della presente lettera invito.
L'acquisto, l'installazione e la configurazione dell'hardware, del software, dei certificati digitali di firma, della casella di PEC o comunque di un indirizzo di servizio elettronico di recapito certificato qualificato, nonché dei collegamenti per l'accesso alla rete Internet, restano a esclusivo carico dell'operatore economico.
La Piattaforma è sempre. Per informazioni relative alla gestione delle sospensioni, limitazioni di accesso e/o interruzioni per la manutenzione ordinaria della stessa, si rimanda all' Art. 12-Manleva della Disciplina di Utilizzo disponibile direttamente sul Portale.

**11.2 – DOTAZIONI TECNICHE**

Ai fini della partecipazione alla presente procedura, ogni operatore economico deve dotarsi, a propria cura, spesa e responsabilità della strumentazione tecnica ed informatica conforme a quella indicata nella presente lettera invito e nella documentazione, nelle Guide pratiche, nelle FAQ e nella Disciplina di Utilizzo disponibili direttamente sul Portale, che disciplinano il funzionamento e l'utilizzo della Piattaforma.
In ogni caso è indispensabile:

a) disporre almeno di un personal computer conforme agli standard aggiornati di mercato, con connessione internet e dotato di un comune browser idoneo ad operare in modo corretto sulla Piattaforma;
b) disporre di un sistema pubblico per la gestione dell'identità digitale (SPID) di cui all'articolo 64 del decreto legislativo 7 marzo 2005, n. 82 o di altri mezzi di identificazione elettronica per il riconoscimento reciproco transfrontaliero ai sensi del Regolamento eIDAS, fatto salvo quanto previsto dal paragrafo 1.3. del presente disciplinare;
c) avere un domicilio digitale presente negli indici di cui agli articoli 6-bis e 6 ter del decreto legislativo 7 marzo 2005, n. 82 o, per l'operatore economico transfrontaliero, un indirizzo di servizio elettronico di recapito certificato qualificato ai sensi del Regolamento eIDAS, fatto salvo quanto previsto dal paragrafo 2.3. del presente disciplinare;
d) avere da parte del legale rappresentante dell'operatore economico (o da persona munita di idonei poteri di firma) un certificato di firma digitale, fatto salvo quanto previsto dal paragrafo MODALITÀ DI PRESENTAZIONE DELL'OFFERTA E SOTTOSCRIZIONE DEI DOCUMENTI DI GARA (ART. 12) del presente disciplinare;
e) in corso di validità, rilasciato da:
   - un organismo incluso nell'elenco pubblico dei certificatori tenuto dall'Agenzia per l'Italia Digitale (previsto dall'articolo 29 del decreto legislativo n. 82/05);
   - un certificatore operante in base a una licenza o autorizzazione rilasciata da uno Stato membro dell'Unione europea e in possesso dei requisiti previsti dal Regolamento n. 910/14;
   - un certificatore stabilito in uno Stato non facente parte dell'Unione europea quando ricorre una delle seguenti condizioni:

i. il certificatore possiede i requisiti previsti dal Regolamento n. 910/14 ed è qualificato in uno stato membro;
ii. il certificato qualificato è garantito da un certificatore stabilito nell'Unione Europea, in possesso dei requisiti di cui al regolamento n. 910/14;
iii. il certificato qualificato, o il certificatore, è riconosciuto in forza di un accordo bilaterale o multilaterale tra l'Unione Europea e paesi terzi o organizzazioni internazionali.

**11.3 – IDENTIFICAZIONE**

Per poter presentare offerta è necessario accedere alla Piattaforma.

L'accesso è gratuito ed è consentito a seguito dell'identificazione online dell'operatore economico.

L'identificazione avviene o mediante il sistema pubblico per la gestione dell'identità digitale di cittadini e imprese (SPID) o attraverso gli altri mezzi di identificazione elettronica per il riconoscimento reciproco transfrontaliero ai sensi del Regolamento eIDAS ovvero tramite il rilascio di specifiche credenziali; per eventuali modalità di identificazione digitale si rinvia a quanto previsto nella documentazione, nelle Guide pratiche, nelle FAQ e nella Disciplina di Utilizzo disponibili direttamente sul Portale.

Una volta completata la procedura di identificazione, ad ogni operatore economico identificato viene attribuito un profilo da utilizzare nella procedura di gara.

**11.4 – PRESENTAZIONE DELL'OFFERTA SULLA PIATTAFORMA EMPULIA**

Al fine di partecipare alla gara gli operatori economici concorrenti, a pena di esclusione, devono inviare, entro e non oltre le ore 23:59 **del sessantesimo giorno dalla pubblicazione sul B.U.R.P. del presente avviso di vendita**, la propria offerta telematica, tramite il Portale EmPULIA, raggiungibile attraverso il sito informativo www.empulia.it, oppure direttamente all'indirizzo https://eprocurement.empulia.it/portale/LoginEsterno.asp, secondo la procedura di seguito indica. Entro il termine previsto per la scadenza delle offerte, il fornitore potrà effettuare un nuovo invio utilizzando le seguenti funzioni.

- "Modifica": permette la sostituzione dell'offerta già inviata, che non sarà disponibile alla stazione appaltante.
- "Nuovo": permette di presentare una nuova offerta che sarà presa in carico dalla stazione appaltante unitamente alle offerte precedentemente inviate.

La procedura da seguire per la presentazione dell'offerta tramite piattaforma telematica è la seguente:

1. Registrarsi al Portale tramite l'apposito link "Registrati" presente sulla home page del sito informativo EmPULIA (www.empulia.it): l'operatore economico deve inserire un indirizzo di posta elettronica certificata del legale rappresentante;
2. Accedere al Portale inserendo le tre credenziali, cliccando su "ACCEDI";
3. Cliccare sulla sezione "BANDI";
4. Cliccare sulla riga blu dove è riportata la scritta "BANDI PUBBLICATI": si aprirà l'elenco di tutti i bandi pubblicati;
5. Cliccare sulla lente "VEDI" situata nella colonna "DETTAGLIO", in corrispondenza del bando di gara oggetto della procedura;
6. Visualizzare gli atti di gara, gli allegati e gli eventuali chiarimenti pubblicati, presenti nella sezione "DOCUMENTI";
7. Denominare la propria offerta con la dicitura "Offerta Lotto n. XX – Nome Cognome/Denominazione impresa";

8. Cliccare sul pulsante “PARTECIPA” per creare la propria offerta (tale link scomparirà automaticamente al raggiungimento del termine di scadenza previsto per la presentazione delle offerte);
9. Busta “Documentazione”: inserire i documenti richiesti utilizzando il comando “Allegato”; il concorrente può aggiungere ulteriore documentazione tramite il comando “Aggiungi allegato”. Qualora il concorrente ritenesse di non dover inserire documentazione facoltativa, lo stesso è tenuto a cancellare le righe predisposte come non obbligatorie dalla stazione appaltante (documentazione facoltativa);
10. Busta “Economica”: inserire i documenti e le informazioni richieste afferenti all’offerta economica, direttamente sulla lista dei lotti di interesse nell’“Elenco Prodotti”, secondo le modalità indicate nei successivi paragrafi (N.B. Il campo “Esito riga” mostrerà gli eventuali errori di importazione). È possibile eliminare la riga corrispondente ai lotti cui non si intende cliccando sul tasto “Elimina”;
11. In alternativa è possibile scaricare il file excel da compilare (presente nella stessa sezione DOCUMENTI) con l’indicazione dei lotti di gara. Le uniche modifiche consentite sono l’eliminazione dei lotti (attraverso la cancellazione delle righe corrispondenti del file excel) a cui l’operatore economico non intende partecipare e la compilazione dei campi preimpostati;
12. Caricare il foglio prodotti, completo in ogni campo, inserendolo nella sezione "Caricamento Lotti" sulla riga “Carica file offerte”. Durante il caricamento, all’interno della sezione “Caricamento Lotti”, l’operatore economico ha la possibilità di:

- controllare il corretto inserimento dei dati, attraverso il comando “Verifica informazioni”;
- ripristinare i campi predisposti dalla stazione appaltante che non si intende, ovvero non è possibile, modificare, attraverso il comando “Aggiorna Dati Bando”;

13. La “busta economica**”**, viene generata automaticamente dal sistema nella sezione “Elenco Lotti”, dopo aver inserito i documenti richiesti negli appositi campi previsti nel file foglio prodotti, o direttamente nell’”Elenco prodotti”;
14. Genera PDF buste dell’offerta economica: nella sezione “Elenco Lotti”, cliccando su tale funzione, il sistema genererà un file zip contenente le buste economiche in formato pdf. In alternativa si possono generare i .pdf per ogni singolo lotto, utilizzando l’apposito pulsante in fondo alla pagina; salvare il file zip o i singoli file sul proprio PC;
15. Apporre la firma digitale sui documenti pdf generati che compongono la busta economica, comprimere in un unico file zip se si sceglie di importare in piattaforma con unica azione;
16. Allegare i file pdf firmati e compressi in un unico file zip utilizzando il comando “Importa buste pdf” o in alternativa i file pdf firmati possono essere caricati singolarmente nell’apposita area denominata “Allega PDF Firmato”, per singola busta di ogni lotto. Il Sistema provvederà a effettuare una procedura di controllo della firma;
    **N.B.** in caso di utilizzo del comando “Modifica offerta”, entrando nel merito della busta economica di ogni singolo lotto, il sistema elimina il corrispondente file riepilogativo della stessa. Dopo aver eseguito tale azione, pertanto, l’utente dovrà ripetere le operazioni necessarie alla compilazione, come innanzi descritte a partire dal punto denominato “Busta economica”.
17. Cliccare su “**INVIA**”, verificare la correttezza della propria offerta ed il corretto caricamento degli allegati nella maschera di riepilogo che apparirà a video, ed infine cliccare su “INVIA” per inviare la propria offerta: al termine dell’invio si aprirà una pagina riproducente l’offerta inviata. È possibile stampare tale pagina cliccando sull’icona della stampante posta in alto a sinistra.

**11.5 – CREDENZIALI D’ACCESSO**

La registrazione fornirà – entro le successive 6 ore – tre credenziali (codice d'accesso, nome utente e password), personali per ogni operatore economico registrato, necessarie per l'accesso e l'utilizzo delle funzionalità del Portale: tali credenziali saranno recapitate all'indirizzo di posta elettronica certificata del legale rappresentante, così come dichiarato all'atto della registrazione.
Tale operazione va effettuata almeno 48 ore prima della data di scadenza per la presentazione delle offerte, al fine di ottenere in tempo utile le suddette tre credenziali di accesso.
La mancata ricezione delle tre credenziali, che consentono la partecipazione alla procedura aperta, è ad esclusivo rischio del concorrente, nel caso in cui la registrazione al Portale fosse effettuata successivamente al termine temporale di 48 ore innanzi indicato.
In caso di smarrimento, è sempre possibile recuperare le citate credenziali attraverso le apposite funzioni "Hai dimenticato Codice di Accesso e Nome Utente?" e/o "Hai dimenticato la password?" presenti sulla home page del Portale. Il codice d'accesso ed il nome utente attribuiti dal sistema sono immodificabili; la password invece può essere modificata in qualunque momento tramite l'apposito link "opzioni". La lunghezza massima della password è di 12 caratteri. Tutte le comunicazioni inerenti alla presente procedura di gara saranno inoltrate come "avviso" all'indirizzo di posta elettronica del legale rappresentante, così come risultante dai dati presenti sul Portale EmPULIA.

**11.6 – VERIFICA DELLA PRESENTAZIONE DELL'OFFERTA SUL PORTALE**

E' sempre possibile verificare, direttamente tramite il Portale, il corretto invio della propria offerta osservando la seguente procedura:
a) inserire i propri codici di accesso;
b) cliccare sul link "BANDI A CUI STO PARTECIPANDO";
c) cliccare sulla lente "APRI" situata nella colonna "DOC COLLEGATI", posta in corrispondenza del bando di gara oggetto della procedura;
d) cliccare sulla riga blu dove è riportata la dicitura "OFFERTE";
e) visualizzare la propria OFFERTA. Dalla stessa maschera è possibile visualizzare se l'offerta è solo salvata o anche inviata (in tale ultimo caso si potrà visualizzare anche il numero di protocollo assegnato).

**11.7 – ASSISTENZA PER L'INVIO DELL'OFFERTA**

Di seguito, senza alcuna pretesa di esaustività, alcune indicazioni operative per l'iscrizione, l'accesso e l'utilizzazione del citato portale EmPULIA.
Preliminarmente si consiglia la consultazione dei seguenti documenti:

1) la "disciplina per l'utilizzo del servizio telematico denominato EmPULIA del Soggetto aggregatore della Regione Puglia", disponibile al seguente indirizzo: http://www.empulia.it/tno-a/empulia/Empulia/SitePages/Disciplina%20di%20utilizzo.aspx
2) i "manuali d'uso", dettagliati e sempre aggiornati per facilitare - mediante l'utilizzo di percorsi guidati - tutte le operazioni effettuabili on-line sulla piattaforma di E-Procurement EmPULIA, disponibili nella sezione "Guide pratiche" al seguente indirizzo: http://www.empulia.it/tno-a/empulia/Empulia/SitePages/Guide%20Pratiche.aspx

Per poter partecipare alla procedura è altresì opportuno verificare il possesso della dotazione tecnica minima così come specificata nella sezione "FAQ" del portale di e-procurement EmPULIA:
http://www.empulia.it/tno-a/empulia/Empulia/SitePages/FAQ.aspx

Si avvisa che gli utenti che desiderano essere eventualmente assistiti per l'invio dell'offerta, dovranno richiedere assistenza almeno 48 ore prima dalla scadenza nei giorni feriali – sabato escluso - dalle ore 9,00 alle ore 13,00 e dalle 14,00 alle 18,00, inviando una richiesta all'HELP DESK TECNICO di EmPULIA all'indirizzo email: helpdesk@empulia.it, ovvero chiamando il numero verde 800900121.
Le richieste di assistenza devono essere effettuate nei giorni e negli orari di operatività del servizio di HelpDesk innanzi indicati; in ogni caso, saranno evase nelle ore di operatività dello stesso servizio.
Al fine di consentire all'operatore economico una più facile consultazione delle attività svolte attraverso EmPULIA, nella sezione "BANDI A CUI STO PARTECIPANDO", sono automaticamente raggruppati tutti i bandi per i quali abbia mostrato interesse, cliccando almeno una volta sul pulsante "PARTECIPA".
Partecipazione in RTI/Consorzi
L'operatore economico invitato ha la facoltà di presentare offerta per sé, ovvero quale mandatario di operatori riuniti; in caso di raggruppamenti temporanei di imprese e consorzi da costituirsi ai sensi dell'articolo 68 del d.lgs. 36/2023, l'offerta telematica deve essere presentata esclusivamente dal legale rappresentante dell'impresa che assumerà il ruolo di capogruppo, a ciò espressamente delegato dalle altre imprese del raggruppamento/consorzio.
A tal fine le imprese raggruppande/consorziande dovranno espressamente delegare, nell'istanza di partecipazione, la capogruppo che, essendo in possesso della terna di chiavi per accedere alla piattaforma, provvederà all'invio telematico di tutta la documentazione richiesta per la partecipazione alla gara.
La stazione appaltante non risponde di disguidi o deficit di funzionamento nella trasmissione dei documenti di gara in via telematica.
Nel caso RTI / Consorzio occorre utilizzare il comando "Inserisci mandante" / "Inserisci esecutrice", per indicare i relativi dati.
La mandante / esecutrice deve essere previamente registrata sul Portale.
La ridetta operazione va ripetuta tante volte quante sono gli operatori dei quali ci si avvale.

**11.8 – FIRMA DIGITALE**

Per l'apposizione della firma digitale si rinvia a quanto previsto dal D.Lgs. n.82/2005 nonché dalle regole tecniche/linee guida e dai provvedimenti adottati dal DigitPA/Agenzia per l'Italia Digitale; in particolare, i concorrenti devono utilizzare a pena di esclusione un certificato qualificato non scaduto di validità, non sospeso o revocato al momento dell'inoltro. Si invita pertanto a verificarne la corretta apposizione con gli strumenti allo scopo messi a disposizione dal proprio Ente certificatore.
Il Gestore di Sistema non è un ente certificatore riconosciuto da AgID; pertanto, in nessun caso la verifica effettuata automaticamente dal portale, al momento del caricamento dei documenti, esonera la Stazione appaltante/l'Operatore economico dall'obbligo/onere di verificare la validità della firma mediante l'utilizzo di software messi a disposizione dagli Enti certificatori.
Nell'ipotesi di sottoscrizione multipla di uno stesso documento (es.: offerta in caso di RTI o coamministratori con firma congiunta), si precisa che l'utilizzo della controfirma non equivale a sottoscrizione. La funzione di controfirma, ai sensi dell'art. 24, comma 1 lettera b, della Deliberazione Cnipa (ora Agenzia per l'Italia Digitale – ex DigitPa) n. 45/2009 e successive Linee guida contenenti regole tecniche adottate dall'AGID, ha infatti la finalità di apporre una firma digitale su una precedente firma (apposta da altro sottoscrittore) e non costituisce accettazione del documento.

**11.9 – INDICAZIONI PER IL CORRETTO INVIO DELL'OFFERTA**

a) Per Portale si intende la piattaforma EmPULIA, raggiungibile tramite l'indirizzo Internet

www.empulia.it, dove sono resi disponibili agli utenti i servizi e gli strumenti tecnologici della Centrale di acquisto territoriale della Regione Puglia, denominata EmPULIA;

b) Per offerta telematica si intende l'offerta inviata attraverso il Portale e comprensiva dell'istanza di partecipazione alla gara, l'offerta tecnica, l'offerta economica e ogni ulteriore eventuale documento;
c) Attraverso il comando "**Modifica offerta**", l'utente ha la possibilità di modificare il contenuto della busta "economica". Dopo aver eseguito tale azione, l'operatore deve necessariamente rigenerare il file .pdf riepilogativo delle stesse buste (come precedentemente descritto al punto "**Busta economica**" (**Presentazione dell'offerta sulla piattaforma EmPULIA);**
d) L'invio on-line dell'offerta telematica è ad esclusivo rischio del mittente: per tutte le scadenze temporali relative alle gare telematiche l'unico calendario e orario di riferimento sono quelli di sistema;
e) Allo scadere dei termini previsti sul bando, anche se il sistema consente ancora l'esecuzione di alcune azioni, l'invio dell'offerta sarà inibito dallo stesso;
f) Il sistema rifiuterà le offerte telematiche pervenute oltre i termini previsti per la presente proceduta, informando l'operatore economico con un messaggio di notifica, nonché attraverso l'indicazione dello stato dell'offerta come "Rifiutata".
g) La piattaforma adotta come limite il secondo 00: pertanto, anche quando negli atti di gara non sono indicati i secondi, essi si intenderanno sempre pari a 00;
h) entro il termine previsto per la scadenza delle offerte, il fornitore potrà modificare l'offerta già inviata e protocollata dal sistema ed effettuare un nuovo invio; l'offerta così modificata sostituirà in automatico quella inviata precedentemente, che verrà annullata dal sistema. Tale operazione non verrà effettuata, in modo automatico dal sistema, utilizzando la funzione "Nuovo": in questo caso il sistema darà evidenza, nella procedura di aggiudicazione, di tutte le offerte presentate. Si consente tale modalità di presentazione solo ed esclusivamente nel caso di partecipazione in "forme giuridiche differenti" e per "diversi Lotti";
i) La presentazione delle offerte tramite la piattaforma EmPULIA deve intendersi perfezionata nel momento in cui il concorrente visualizza un messaggio del sistema che indica la conferma del corretto invio dell'offerta. In ogni caso, il concorrente può verificare lo stato della propria offerta ("In lavorazione", ovvero "Salvato", ovvero "Inviato") accedendo dalla propria area di lavoro ai "Documenti collegati" al bando di gara;
j) Al fine di evitare problemi durante il caricamento dei file e per non compromettere, quindi, l'inoltro dell'offerta, si consiglia di inserire nel sistema file la cui dimensione massima non superi i 7 Mbyte.

Si evidenziano di seguito alcune **prescrizioni vincolanti** per ciascun fornitore:

1. utilizzare una stazione di lavoro connessa ad internet rispondente ai requisiti minimi indicati nella sezione FAQ del portale EmPULIA;
2. non utilizzare file nel cui nome siano presenti accenti, apostrofi e caratteri speciali;
3. non utilizzare file presenti in cartelle nel cui nome siano presenti accenti, apostrofi e caratteri speciali;
4. utilizzare nomi brevi e senza accenti, apostrofi e caratteri speciali per nominare i documenti inviati o creati tramite il portale.

In caso di mancato rispetto delle prescrizioni evidenziate in merito all'estensione/nome/dimensione dei file, l'operatore economico si assume ogni responsabilità relativamente alla mancata visualizzazione dei file stessi.

**Si precisa che tutti file allegati e/o costituenti l'offerta devono essere in formato pdf/A**.

**11.10 – RICHIESTA DI CHIARIMENTI**

Eventuali informazioni complementari e/o chiarimenti sulla documentazione di gara, formulati in lingua italiana, dovranno essere trasmessi direttamente attraverso il Portale EmPULIA utilizzando l'apposita funzione "Per inviare un quesito sulla procedura clicca qui", presente all'interno dell'invito relativo alla procedura di gara in oggetto e dovranno pervenire entro e non oltre le ore 23:59 del quindicesimo giorno antecedente il termine per la scadenza della presentazione delle offerte.. La richiesta dovrà indicare necessariamente il riferimento al documento di gara, pagina, paragrafo e testo su cui si richiede il chiarimento. Il sistema non consentirà l'invio di richieste di chiarimenti oltre il termine stabilito. Le risposte ad eventuali quesiti in relazione alla presente gara saranno pubblicate sul Portale EmPULIA entro le 23:59 del quinto giorno antecedente il termine per la scadenza della presentazione delle offerte e saranno accessibili all'interno del bando relativo alla procedura di gara in oggetto.

L'avvenuta pubblicazione del chiarimento richiesto sarà notificata, come avviso, all'indirizzo email del legale rappresentante della ditta che ha proposto il quesito, così come risultante dai dati dallo stesso forniti in sede di registrazione al Portale.

**11.11 – SOCCORSO ISTRUTTORIO**

L'Amministrazione può richiedere tramite EmPULIA, ad ogni utente che partecipa alla gara, la documentazione integrativa che riterrà opportuna, cliccando sul corrispondente link "COMUNICAZIONE INTEGRATIVA". Gli utenti interessati dalla richiesta di integrazione documentale saranno preventivamente informati della stessa a mezzo PEC, trasmessa dalla piattaforma all'indirizzo del legale rappresentate del fornitore, da quest'ultimo fornito in sede di registrazione alla piattaforma;

L'utente potrà rispondere tramite portale (entro la scadenza dei termini indicati dalla stazione appaltante), alla richiesta di integrazione, anche con eventuale allegazione documentale, utilizzando il tasto "Crea risposta". Scaduti i termini per la presentazione della risposta, il tasto "Crea Riposta" verrà disabilito dal sistema e l'utente non potrà più rispondere alla richiesta di integrazione.

Ogni diversa richiesta di integrazione documentale potrà essere trasmessa anche tramite la funzione di "COMUNICAZIONE GENERICA": in tale ipotesi, l'utente, seguendo lo stesso procedimento descritto per la "Comunicazione Integrativa", potrà ricevere comunicazioni, rispondere ed inviare documentazione aggiuntiva, tramite la funzione "Aggiungi allegato".

**12 – DOCUMENTAZIONE DA PRESENTARE**

Il concorrente deve presentare, nei termini e con le modalità così come precisati al precedente art. 9, un unico plico telematico che dovrà contenere due buste.

**12.1 – BUSTA n. 1 "DOCUMENTAZIONE AMMINISTRATIVA"**

L'operatore economico dovrà inserire nella sezione del portale EmPULIA denominata "BUSTA DOCUMENTAZIONE AMMINISTRATIVA" la documentazione di seguito indicata, in formato elettronico, cliccando sul pulsante "Allegato" e caricando il documento sulla piattaforma:

- **La domanda di partecipazione alla procedura di gara di cui al modello A1/PF o A1/PG)**, con apposita marca da bollo da € 16,00, firmata nei modi e nei termini di legge, a pena di esclusione, dal concorrente o, nel caso di persona giuridica, dal/dai legale /i rappresentante/i del concorrente (dal titolare in caso di imprese individuali e da tutti i soci nelle società in nome collettivo, da tutti i soci accomandatari nelle società in accomandita semplice, da tutti gli amministratori muniti di potere di rappresentanza in

qualunque altro tipo di impresa). In alternativa, le istanze e le dichiarazioni potranno essere sottoscritte da un solo legale rappresentante con firma disgiunta; nella domanda deve essere specificata la forma di partecipazione; l'indirizzo di posta elettronica certificata presso cui si desidera ricevere le comunicazioni inerenti la procedura di gara e ai sensi della Legge 241/90; le dichiarazioni del possesso dei requisiti generali; le informazioni utili ai fini dell'acquisizione d'ufficio del DURC/INARCASSA e della certificazione antimafia. Per pagare online l'imposta di bollo dovuta sulle istanze trasmesse in via telematica alla Pubblica Amministrazione e sui relativi atti e provvedimenti elettronici, i contribuenti possono utilizzare il servizio @e.bollo, che consente l'acquisto della marca da bollo digitale, nella misura forfettaria di euro 16,00 a documento, a prescindere dalla dimensione dello stesso.

- **Le dichiarazioni sostitutive di cui al modello A2/PF o A2/PG)**, firmate nei modi e nei termini di legge, a pena di esclusione, dal concorrente o, nel caso di persona giuridica, dal/dai legale /i rappresentante/i del concorrente (dal titolare in caso di imprese individuali e da tutti i soci nelle società in nome collettivo, da tutti i soci accomandatari nelle società in accomandita semplice, da tutti gli amministratori muniti di potere di rappresentanza in qualunque altro tipo di impresa). In alternativa, le istanze e le dichiarazioni potranno essere sottoscritte da un solo legale rappresentante con firma disgiunta);
- **Documentazione attestante la costituzione del deposito cauzionale** (copia della ricevuta comprovante il versamento del deposito cauzionale o originale della fideiussione bancaria/ polizza assicurativa).

Nel caso di documenti analogici devono essere forniti in copia informatica a norma dell'art. 22 del d.lgs. 82/2005 e/o dell'art. 23-bis del d.lgs. 82/2005 e nel rispetto delle regole tecniche di cui all'art.71 del medesimo d.lgs. 82/2005.

**12.2 – BUSTA n. 2 "DOCUMENTAZIONE ECONOMICA"**

La Busta economica viene generata in automatico dal sistema nella sezione "Elenco lotti". L'utente, a pena di esclusione, dovrà inserire nella sezione "Caricamento Lotti", direttamente sulla riga dei lotti di interesse:

- **l'indicazione del "valore offerto"**, ossia il prezzo offerto per l'acquisto dell'immobile, in aumento rispetto all'importo a base d'asta, nell'omonimo campo definito a sistema posto accanto al campo denominato "Base asta complessiva" , in corrispondenza di ciascun lotto al quale l'operatore economico intende partecipare;
  - **la propria dichiarazione d'offerta**, compilata utilizzando il modello B1) allegato, in formato elettronico firmato nei modi e nei termini di legge dall'offerente o dal Legale Rappresentante, con apposita marca da bollo di € 16,00, contenente il medesimo valore, in cifre e in lettere, già inserito sul portale per ogni singolo lotto a cui intende partecipare, nel campo denominato "Allegato economico. Dovrà inoltre essere resa in bollo nelle forme di legge";
- **i costi della sicurezza di importo a pari a € 0,00 (Euro zero/00)**, ciò a causa di un'impostazione immodificabile del modello predisposto dal Portale telematico EmPULIA. Infatti i costi della sicurezza, previsti dall'art. 108, comma 9 del D.Lgs. n. 36/2023, non sono applicabili al presente avviso di vendita;
- **i costi della manodopera di importo a pari a € 0,00 (Euro zero/00)**, ciò a causa di un'impostazione immodificabile del modello predisposto dal Portale telematico EmPULIA. Infatti i costi della manodopera, previsti dall'art. 108, comma 9 del D.Lgs. n. 36/2023, non sono applicabili al presente avviso di vendita.

Sarà nulla l'offerta priva di sottoscrizione, e nel caso di offerta congiunta dovrà parimenti essere sottoscritta da tutti gli offerenti a pena di esclusione.

L'offerta economica consiste nell'indicazione del prezzo a corpo offerto per l'acquisto dell'immobile, riportato in cifre e in lettere, che dovrà essere maggiore del prezzo posto a base d'asta.
In caso di discordanza fra i valori espressi in cifre e quelli espressi in lettere verrà considerata l'offerta più vantaggiosa per l'Amministrazione. In caso di discordanza tra l'offerta indicata nel modello B1 e quella indicata dall'offerente sulla piattaforma Empulia, verrà considerata l'offerta indicata nel modello B1.

**13 – CAUSE DI ESCLUSIONE E SOCCORSO ISTRUTTORIO**

Costituiscono cause di esclusione dalla presente procedura di selezione:
- il recapito della domanda oltre il termine previsto dal presente Avviso;
- il mancato possesso dei requisiti di partecipazione di cui al presente Avviso;
- l'incertezza assoluta sul contenuto o sulla provenienza dell'offerta;
- la mancata sottoscrizione della domanda o dell'offerta;
- mancata costituzione del deposito cauzionale di cui al punto 10 entro il termine di presentazione dell'offerta;
- inidoneità ed incongruità delle offerte presentate;
- erroneo inserimento della documentazione nella busta prevista;
- altre ipotesi previste nel presente Avviso.

Le carenze di qualsiasi elemento formale della domanda, con esclusione di quelle afferenti all'offerta economica, possono essere sanate attraverso la procedura di soccorso istruttorio.
L'irregolarità essenziale è sanabile laddove non si accompagni ad una carenza sostanziale del requisito alla cui dimostrazione la documentazione omessa o irregolarmente prodotta era finalizzata. La successiva correzione o integrazione documentale è ammessa laddove consenta di attestare l'esistenza di circostanze preesistenti, vale a dire requisiti previsti per la partecipazione e documenti/elementi a corredo dell'offerta.
Nello specifico valgono le seguenti regole:
- il mancato possesso dei prescritti requisiti di partecipazione non è sanabile mediante soccorso istruttorio e determina l'esclusione dalla procedura di gara;
- l'omessa o incompleta nonché irregolare presentazione delle dichiarazioni sul possesso dei requisiti di partecipazione e della domanda sono sanabili, ad eccezione delle false dichiarazioni;
- ai fini della sanatoria l'Amministrazione banditrice assegna al concorrente un congruo termine - non superiore a dieci giorni - perché siano rese, integrate o regolarizzate le dichiarazioni necessarie, indicando il contenuto e i soggetti che le devono rendere. Ove il concorrente produca dichiarazioni o documenti non perfettamente coerenti con la richiesta, la stazione appaltante può chiedere ulteriori precisazioni o chiarimenti, fissando un termine perentorio a pena di esclusione. In caso di inutile decorso del termine, la stazione appaltante procede all'esclusione del concorrente dalla procedura.

La stazione appaltante può sempre richiedere chiarimenti sui contenuti dell'offerta economica. Il concorrente è tenuto a fornire risposta nel termine fissato dalla stazione appaltante, che non può essere superiore a dieci giorni. I chiarimenti resi dall'operatore economico non possono modificare il contenuto dell'offerta economica.
L'Amministrazione banditrice può richiedere tramite EmPULIA, ad ogni partecipante alla gara, la documentazione integrativa che riterrà opportuna, cliccando sul corrispondente link "COMUNICAZIONE INTEGRATIVA". Gli operatori economici interessati dalla richiesta di integrazione documentale saranno preventivamente informati della stessa a mezzo PEC, trasmessa dalla piattaforma all'indirizzo del legale rappresentate dell'operatore economico, da quest'ultimo fornito in sede di registrazione alla piattaforma.

L'operatore economico potrà rispondere tramite portale (entro la scadenza dei termini indicati dalla stazione appaltante), alla richiesta di integrazione, anche con eventuale allegazione documentale, utilizzando il tasto "Crea risposta".
Scaduti i termini per la presentazione della risposta, il tasto "Crea Riposta" verrà disabilito dal sistema e l'operatore economico non potrà più rispondere alla richiesta di integrazione.
Ogni diversa richiesta di integrazione documentale potrà essere trasmessa anche tramite la funzione di "COMUNICAZIONE GENERICA": in tale ipotesi, l'operatore economico, seguendo lo stesso procedimento descritto per la "Comunicazione Integrativa", potrà ricevere comunicazioni, rispondere ed inviare documentazione aggiuntiva, tramite la funzione "Aggiungi allegato".

**14 – SVOLGIMENTO DELLA PROCEDURA DI GARA**

La prima seduta pubblica, la cui data sarà definita successivamente e preventivamente comunicata ai partecipanti tramite piattaforma Empulia, si svolgerà in modalità telematica attraverso la funzione "seduta virtuale" interna alla piattaforma EmPULIA, alla presenza di un Seggio di gara composto da un numero dispari di membri, di cui un componente con funzioni di Presidente e numero pari di membri nominati successivamente alla presentazione delle offerte, di cui uno anche con funzioni di segretario verbalizzante.
Nella prima seduta il Seggio di gara procederà a verificare il tempestivo deposito e l'integrità dei plichi telematici inviati dai concorrenti e, una volta aperti, a controllare la presenza della "BUSTA N. 1 – DOCUMENTAZIONE AMMINISTRATIVA" e della "BUSTA N. 2 – OFFERTA ECONOMICA", nonché all'apertura della "BUSTA N. 1 - DOCUMENTAZIONE AMMINISTRATIVA" con conseguente esame e verifica della correttezza formale dei requisiti per l'ammissione alla gara dei partecipanti.
In particolare procederà a:

a) verificare la conformità della documentazione amministrativa a quanto richiesto nel presente avviso;
b) attivare l'eventuale procedura di soccorso istruttorio;
c) redigere apposito verbale relativo alle attività svolte che determina le esclusioni e le ammissioni dalla procedura di gara.

Alla seduta pubblica potranno partecipare le persone fisiche concorrenti e per le persone giuridiche i legali rappresentanti/procuratori dei concorrenti oppure persone munite di specifica delega. In assenza di tali titoli, la partecipazione è ammessa come semplice uditore.
Nella stessa seduta pubblica o in seduta successiva pubblica, previa comunicazione agli interessati della data, il seggio procederà all'apertura della "BUSTA n. 2 – OFFERTA ECONOMICA". In caso di parità di migliore offerta, tra due o più concorrenti presenti, si procederà nella medesima seduta a licitazione tra essi soli, con offerta migliorativa. Il Presidente del seggio di gara provvederà, quindi, all'apertura delle nuove offerte segrete in aumento e all'aggiudicazione provvisoria all'offerente che avrà presentato il prezzo più alto. In caso di ulteriore parità si procederà come sopra e ad oltranza. Ove nessuno di coloro che abbiano presentato offerte di uguale valore economico sia presente, o ne sia presente soltanto uno ovvero nessuno di essi accetti di migliorare l'offerta, si procederà al sorteggio in seduta pubblica per stabilire l'aggiudicatario provvisorio.
Con avviso sui siti web www.regione.puglia.it e www.empulia.it ovvero con notifiche sulle PEC indicate dai singoli partecipanti al momento della registrazione alla piattaforma EmPULIA, si comunicherà la data di convocazione delle sedute pubbliche di gara. Tale metodo di comunicazione sarà adottato anche nel caso di nuova aggiudicazione a seguito di decadenza o annullamento della precedente.
Sarà in ogni caso redatto apposito verbale per ciascuna seduta di gara.

**15 – AGGIUDICAZIONE**

All'esito delle operazioni di cui ai precedenti articoli, il Seggio di gara formulerà la proposta di aggiudicazione in favore dei concorrenti che abbiano presentato il prezzo di acquisto più alto per ciascun lotto, chiudendo le operazioni di gara. **Il verbale di aggiudicazione non avrà gli effetti del contratto di compravendita, tuttavia sarà vincolante per l'aggiudicatario a tutti gli effetti di legge**. **L'aggiudicazione resta condizionata all'esercizio del diritto di prelazione da parte degli eventuali aventi diritto, da esercitarsi entro 30 giorni dalla data di notifica, ai sensi della Legge n. 590/1965.**

Con Atto Dirigenziale l'Amministrazione Regionale approverà gli atti di gara e, successivamente, avvierà la fase di verifica dei requisiti dichiarati dai concorrenti che avranno offerto il miglior prezzo per ciascun Lotto. Nel caso di non veridicità delle autodichiarazioni rese, non si procederà all'aggiudicazione e l'Ente avrà diritto ad incamerare l'intero deposito cauzionale, salvo, comunque, il diritto al maggior danno. Nel caso ci siano altri concorrenti che abbiano presentato offerte valide per il medesimo Lotto per cui il miglior offerente sia stato dichiarato decaduto, si procederà alla verifica dei requisiti dei concorrenti collocatisi di rincalzo nella graduatoria del singolo Lotto di gara fino al terzo in graduatoria e con le stesse modalità innanzi indicate. In caso di esito positivo delle verifiche, con successivo Atto Dirigenziale la Regione procederà all'aggiudicazione dei singoli Lotti di gara.

Per ciascun lotto, entro 10 giorni da tale aggiudicazione, l'Amministrazione comunicherà all'aggiudicatario designato la data entro la quale, a pena di decadenza, è tenuto a versare, a titolo di acconto, il 30% del prezzo offerto, mediante il sistema dei pagamenti PagoPA, attraverso la piattaforma elettronica Mypay Regione Puglia, tipologia di pagamento "ALIENAZIONI L. 386/76", raggiungibile all'indirizzo: https://pagopa.rupar.puglia.it/pa/home.html.

Contestualmente, l'Amministrazione chiederà di comunicare le modalità prescelte per il pagamento del prezzo di aggiudicazione. Tale prezzo è pagato per intero prima della stipula del contratto, detratto quanto versato dall'acquirente a titolo di acconto, oppure, su richiesta dell'acquirente, fino al 70 per cento in rate annuali fino ad un massimo di otto, costanti e posticipate, con la corresponsione degli interessi computati al tasso legale e il versamento della restante quota parte del prezzo prima della sottoscrizione dell'atto di compravendita.

In caso di mancato versamento nel termine prefissato dell'acconto del 30% dell'importo offerto, il contraente designato decade da ogni diritto, con conseguente incameramento del deposito cauzionale di cui al punto 10 da parte della Regione Puglia. **In tale evenienza l'Amministrazione può designare, quale contraente, la seconda migliore offerta o attivare una nuova procedura.**

Successivamente al versamento dell'acconto del 30% del prezzo offerto, si procederà a svincolare/restituire il deposito cauzionale costituito ai sensi del punto 10.

**14.1 – AGGIUDICAZIONE NEI CASI DI VERIFICA DI INTERESSE CULTURALE**

Qualora per l'immobile oggetto di vendita sia in corso la verifica di interesse culturale prevista dall'art.12 del decreto legislativo 22 gennaio 2004, n. 42, e la stessa dia esito positivo, ovvero nel caso di bene già dichiarato di interesse storico-artistico per il quale il Ministero per i Beni e le Attività Culturali non abbia ancora rilasciato l'autorizzazione alla vendita di cui all'art. 56 del citato decreto legislativo, l'aggiudicazione non potrà ritenersi definitiva in quanto resta condizionata al rilascio di tale autorizzazione. Nel caso in cui il citato Ministero non rilasci l'autorizzazione alla vendita, il contraente designato decadrà da ogni diritto all'acquisto, fatto salvo il rimborso del deposito cauzionale versato.

**14.2 – AGGIUDICAZIONE E DIRITTO DI PRELAZIONE**

Ai sensi del comma 3 dell'art. 10 del Regolamento Regionale n. 15 del 24.07.2017, per gli immobili soggetti a diritto di prelazione da parte degli aventi diritto, la designazione dell'aggiudicatario non potrà ritenersi definitiva in quanto resta condizionata all'esercizio del diritto di prelazione da parte degli eventuali aventi diritto, da esercitarsi entro 30 giorni dalla notifica a questi ultimi dell'intervenuta aggiudicazione in favore del contraente. Trascorso infruttuosamente tale termine, si procede all'alienazione del bene in favore dell'aggiudicatario secondo quanto previsto al punto 14.

**15 – STIPULA DEL CONTRATTO DI COMPRAVENDITA**

Il contratto è stipulato, con atto pubblico, entro e non oltre 90 (novanta) giorni dalla comunicazione dell'avvenuta aggiudicazione.

In caso di rinuncia o qualora il contraente designato, in assenza di giustificato motivo, non addivenga alla stipula del contratto di compravendita nel termine stabilito dall'Amministrazione regionale, l'offerta sarà ritenuta decaduta e l'acconto verrà incamerato dalla Regione Puglia a titolo di penale, senza che l'offerente possa sollevare eccezione e/o contestazione alcuna. In tal caso la Regione Puglia procede all'aggiudicazione mediante scorrimento delle offerte validamente presentate.

La stipula del rogito avverrà con atto pubblico, a cura di notaio scelto dall'aggiudicatario, previo pagamento, mediante il sistema dei pagamenti PagoPA, attraverso la piattaforma elettronica Mypay Regione Puglia, tipologia di pagamento "ALIENAZIONI L 386/76", raggiungibile all'indirizzo: https://pagopa.rupar.puglia.it/pa/home.html :

- del prezzo di aggiudicazione per intero, detratto quanto versato dall'acquirente a titolo di acconto;
- su richiesta dell'acquirente, fino al 70 % dell'importo complessivamente dovuto in rate annuali fino ad un massimo di otto, costanti e posticipate, con la corresponsione degli interessi computati al tasso legale e il versamento della restante quota parte del prezzo prima della sottoscrizione dell'atto di compravendita. A garanzia dell'esatto pagamento della somma rateizzata è fatto obbligo di iscrizione di ipoteca nei modi di legge.

Il pagamento complessivo del bene oggetto dell'acquisto, oltre alle spese di rogito, imposte, tasse, IVA se ed in quanto dovuta, saranno a carico dell'acquirente.

**16 – PUBBLICAZIONE AVVISO**

Il presente Avviso è pubblicato integralmente sul Bollettino Ufficiale della Regione Puglia (BURP) e sull'Home page della Regione Puglia nella sezione "BANDI E AVVISI", oltre che sulla piattaforma telematica Empulia all'indirizzo www.empulia.it. Per estratto è pubblicato sull'albo pretorio online dei Comuni in cui gli immobili oggetto di vendita ricadono.

**17 – DISPOSIZIONI FINALI**

Il presente Avviso di vendita non costituisce offerta al pubblico ai sensi dell'art. 1336 del Codice civile, né sollecitazione all'investimento ai sensi degli artt. 94 e ss. del D.Lgs. 24 Febbraio 1998 n. 58.

**18 –TRATTAMENTO DEI DATI PERSONALI**

Ai sensi dell'art. 13 del Regolamento UE 2016/679 (GDPR) si informano i concorrenti che i dati raccolti saranno trattati esclusivamente per le finalità connesse all'espletamento della presente procedura di gara e per le successive attività inerenti la stipula dell'atto di vendita, nel rispetto della vigente normativa specifica e con l'impiego di misure di sicurezza atte a garantirne la riservatezza.

**18.1 – FINALITÀ DEL TRATTAMENTO**

I dati forniti sono utilizzati esclusivamente per finalità di gestione della procedura di gara e per adempiere agli obblighi di legge disciplinati dal D.Lgs. n.36/2023 e smi; nello specifico:

- I dati inseriti nelle buste telematiche vengono acquisiti ai fini della partecipazione ed in particolare ai fini della effettuazione della verifica dei requisiti di carattere generale del concorrente e, per quanto riguarda la normativa antimafia, in adempimento di precisi obblighi di legge.
- I dati del concorrente aggiudicatario verranno acquisiti ai fini della stipula dell'atto di vendita, ivi compresi gli adempimenti contabili.

**18.2 – BASE GIURIDICA**

Il trattamento dei dati per la finalità sopra descritte viene effettuato in applicazione della disciplina prevista dal D.Lgs. 36/2023 e smi, in esecuzione di un compito di interesse pubblico o comunque connesso all'esercizio di pubblici poteri di cui è investita la Regione Puglia, ex art. 6, par. 1, lett. e) del Reg. (UE) 2016/679.

**18.3 – TITOLARE DEL TRATTAMENTO**

Regione Puglia, con sede in Bari al Lungomare Nazario Sauro n. 33, nella persona del Dirigente del Servizio Amministrazione beni del Demanio Armentizio, ONC e Riforma Fondiaria, Dott. Francesco Capurso, in qualità di Designato al trattamento ex DGR 145/2019, con i seguenti dati di contatto:
mail: f.capurso@regione.puglia.it;
PEC: servizio.riformafondiaria@pec.rupar.puglia.it;

**18.4 – RESPONSABILE DELLA PROTEZIONE DEI DATI**

Il punto di contatto con il RPD è il seguente: rpd@regione.puglia.it.

**18.5 – CATEGORIE DI SOGGETTI AI QUALI I DATI POSSONO ESSERE COMUNICATI O CHE POSSONO VENIRNE A CONOSCENZA**

I dati raccolti potranno essere comunicati:

- ai dipendenti della Regione Puglia autorizzati al trattamento ex art. 29 GDPR;
- a soggetti esterni facenti parte delle Commissioni di aggiudicazione;
- ad altre amministrazioni per le verifiche di veridicità delle informazioni rese secondo le previsioni di cui al D.P.R. n. 445/2000.
- ad altri concorrenti che facciano richiesta di accesso ai documenti di gara nei limiti consentiti ai sensi della legge n. 241/1990. Si precisa, altresì, che ai concorrenti che lo richiedono, sarà consentito l'accesso nella forma di estrazione di copia solo dopo la dichiarazione di efficacia dell'aggiudicazione.

**18.6 – TRASFERIMENTO IN PAESI TERZI**

I dati raccolti non saranno trasferiti in altri Stati membri dell'Unione Europea né in Paesi terzi extra-UE

**18.7 – MODALITÀ DEL TRATTAMENTO**

Il trattamento verrà effettuato mediante strumenti manuali, informatici e telematici idonei a garantire la sicurezza e riservatezza delle informazioni rese, nel rispetto dei principi di liceità, correttezza, trasparenza, esattezza, pertinenza e non eccedenza, adottando misure di sicurezza organizzative, tecniche ed informatiche adeguate.

**18.8 – CONFERIMENTO DEI DATI**

L'acquisizione dei dati ed il relativo trattamento sono obbligatori in relazione alle finalità sopradescritte. Ne consegue che l'eventuale rifiuto a fornirli potrà determinare l'impossibilità del Titolare del trattamento ad erogare il servizio richiesto.

**18.9 – PERIODO DI CONSERVAZIONE**

I dati raccolti sono conservati per il periodo di tempo strettamente necessario all'espletamento delle attività/finalità sopra descritte. Successivamente saranno conservati in conformità alle norme sulla conservazione della documentazione amministrativa.

**18.10 – DIRITTI DEGLI INTERESSATI**

Ai sensi degli artt. 15 e seguenti del Regolamento UE 2016/679 l'interessato può esercitare i seguenti diritti, presentando apposita istanza al Titolare del trattamento, attraverso i dati di contatto del Designato al trattamento ex DGR 145/2019 (Dirigente del Servizio Amministrazione del Patrimonio) come innanzi indicato, o in alternativa, contattando il Responsabile della Protezione dei dati al punto di contatto come innanzi indicato:

- Diritto d'accesso: l'interessato ha il diritto di ottenere la conferma che sia o meno in corso un trattamento di dati personali che lo riguardano e, in tal caso, di ottenere l'accesso ai dati personali e alle informazioni specificate nell'art. 15 GDPR;
- Diritto di rettifica: l'interessato ha il diritto di ottenere, senza ingiustificato ritardo, la rettifica dei dati personali inesatti che lo riguardano e l'integrazione dei dati personali incompleti, anche fornendo una dichiarazione integrativa;
- Diritto alla cancellazione: l'interessato ha il diritto di ottenere, senza ingiustificato ritardo, la cancellazione dei dati personali che lo riguardano, qualora sussistano i motivi specificati nell'art. 17 GDPR;
- Diritto di limitazione di trattamento: l'interessato ha il diritto di ottenere la limitazione del trattamento quando ricorre una delle ipotesi previste dall'art. 18 GDPR;
- Diritto alla portabilità dei dati: l'interessato ha il diritto di ricevere in un formato strutturato, di uso comune e leggibile da dispositivo automatico i dati personali che lo riguardano ed ha il diritto di trasmettere tali dati ad un altro titolare del trattamento, senza impedimenti da parte del titolare del trattamento cui li ha forniti, qualora ricorrano i presupposti previsti dall'art. 20 del GDPR;
- Diritto di opposizione: l'interessato ha il diritto di opporsi in qualsiasi momento, per motivi connessi alla sua situazione particolare, al trattamento dei dati personali che lo riguardano nei casi e con le modalità previste dall'art. 21 del GDPR.

**18.11 – DIRITTO DI RECLAMO**

Gli interessati che ritengono che il presente trattamento dei dati personali avvenga in violazione di quanto previsto dal GDPR hanno il diritto di proporre reclamo al Garante per la Protezione dei dati personali, come previsto dall'art. 77 del Regolamento UE 2016/679, al seguente recapito: Piazza Venezia, 11, c.a.p. 00187 - Roma - protocollo@gpdp.it .

Gli interessati hanno altresì il diritto di adire le opportune sedi giudiziarie ai sensi dell'art. 79 del medesimo Regolamento.

**19 – RESPONSABILE DEL PROCEDIMENTO**

Il Responsabile del Procedimento è l'ing. Michele Postiglione, tel. 080/5407781, PEC (posta elettronica certificata): servizio.riformafondiaria@pec.rupar.puglia.it, e-mail: m.postiglione@regione.puglia.it.

**20 – ALTRE INFORMAZIONI E CHIARIMENTI**

Eventuali informazioni complementari e/o chiarimenti sulla documentazione di gara, formulati in lingua italiana, dovranno essere trasmessi direttamente attraverso il Portale EmPULIA utilizzando l'apposita funzione "Per inviare un quesito sulla procedura clicca qui", presente all'interno del bando relativo alla procedura di gara in oggetto e dovranno pervenire entro e non oltre le ore 12:00 del 09/09/ 2022.

La richiesta dovrà indicare necessariamente il riferimento all'Avviso di vendita, pagina, paragrafo e testo su cui si richiede il chiarimento.

Il sistema non consentirà l'invio di richieste di chiarimenti oltre il termine stabilito.

Le risposte ad eventuali quesiti in relazione alla presente gara saranno pubblicate sul Portale EmPULIA entro le ore 12:00 del 03/10/2022 e saranno accessibili all'interno dell'invito relativo alla procedura di gara in oggetto.

L'avvenuta pubblicazione del chiarimento richiesto sarà notificata, come avviso, all'indirizzo email del legale rappresentante della ditta che ha proposto il quesito, così come risultante dai dati dallo stesso forniti in sede di registrazione al Portale.

**21 – CONTROVERSIE**

Contro il presente Avviso pubblico di gara è ammesso ricorso al Tribunale Amministrativo Regionale della Puglia — Bari - entro 30 giorni dalla sua pubblicazione.

**23 – ELENCO ALLEGATI**

Costituiscono parte integrante del presente avviso i seguenti allegati da consultare ed utilizzare ai fini della presentazione dell'istanza di partecipazione alla procedura in oggetto:

Mod. A1/PF - Domanda di partecipazione (persone fisiche);
Mod. A1/PG – Domanda di partecipazione (persone giuridiche);
Mod A2/PF - Dichiarazioni integrative (persone fisiche);
Mod A2/PG - Dichiarazioni integrative (persone giuridiche);
Mod. B1) Offerta economica;
Mod. C1) Istanza di sopralluogo;
Guida operativa per pagamento cauzione PagoPA.

Bari, lì _____/2023

**Il Dirigente del Servizio**
Dott. Francesco Capurso

REGIONE PUGLIA

**DIPARTIMENTO BILANCIO, AFFARI GENERALI E INFRASTRUTTURE**
**Sezione Demanio e Patrimonio**
**Servizio Amministrazione Beni del Demanio Armentizio, ONC e Riforma Fondiaria**

**Allegato C**

**ASTA PUBBLICA**
**(estratto)**

La Regione Puglia, in esecuzione del provvedimento deliberativo della Giunta Regionale n. 897 del 26/06/2023, **rende noto** che ha predisposto l'Avviso di vendita per l'alienazione degli immobili regionali ex ERSAP, elencati nel presente "estratto", ai sensi dell'art. 22 *ter*, comma 1, lett. c) e art. 22 *sexies*, L.R. 4/13 e s.m.i. e dell'art. 27 della L.R. 27/1995 ed in applicazione dell'art.7 del Regolamento Regionale 24 luglio 2017, n. 15.

Il **testo integrale** dell'Asta Pubblica è consultabile sul Bollettino Ufficiale della Regione Puglia (B.U.R.P.) n. _____ del _____, sul sito telematico istituzionale della Regione Puglia all'indirizzo www.regione.puglia.it /URP, oltre che sulla piattaforma www.empulia.it

Termine tassativo per la presentazione delle offerte: **ore 23:59 del sessantesimo giorno dalla pubblicazione sul B.U.R.P. del presente avviso di vendita**, tramite procedura telematica sulla piattaforma www.empulia.it;

I lotti da alienare sono i seguenti:

- **Lotto n. 1 -** Fabbricato in Brindisi (BR) Località Uggio, identificato al NCEU al Fg. 179 p.lla 324 sub. 1 categoria F/2, consistenza N.d.;
  **Prezzo base d'asta: € 34.053,00 (Euro trentaquattromilacinquantatre/00);**
- **Lotto n. 2 -** Fabbricato in Brindisi (BR) Località Uggio, identificato al NCEU al Fg. 179 p.lla 325 sub. 1 categoria F/2, consistenza N.d.;
  **Prezzo base d'asta: € 8.284,00 (Euro ottomiladuecentoottantaquattro/00);**
- **Lotto n. 3 -** Fabbricato in Brindisi (BR) Località Uggio, identificato al NCEU al Fg. 179 p.lla 326 sub. 1 categoria F/2, consistenza N.d.;
  **Prezzo base d'asta: € 21.179,300 (Euro ventunomilacentosettantanove/30);**
- **Lotto n. 4 -** Fabbricato in Brindisi (BR) Località Uggio, identificato al NCEU al Fg. 179 p.lla 326 sub. 2 categoria F/2, consistenza N.d.;
  **Prezzo base d'asta: € 16.567,90 (Euro sedicimilacinquecentosessantasette/90);**
- **Lotto n. 5 -** Fabbricato in Brindisi (BR) Località Uggio, identificato al NCEU al Fg. 179 p.lla 326 sub. 3 categoria F/2, consistenza N.d.;
  **Prezzo base d'asta: € 13.924,80 (Euro tredicimilanovecentoventiquattro/80);**
- **Lotto n. 6 -** Terreno in Lecce (LE) Località Torre Rinalda, identificato al NCT al Fg. 21 p.lla 589, consistenza 934 mq;
  **Prezzo base d'asta: € 706,20 (Euro settecentosei/20);**
- **Lotto n. 7 -** Terreno in Lecce (LE) Località Torre Rinalda, identificato al NCT al Fg. 21 p.lla 101, consistenza 5.520 mq;
  **Prezzo base d'asta: € 4.174,00 (Euro quattromilacentosettantaquattro/00);**
- **Lotto n. 8 -** Terreno in Porto Cesareo (LE), identificato al NCT al Fg. 3 p.lla 82, consistenza 5.296 mq;
  **Prezzo base d'asta: € 3.239,03 (Euro tremiladuecentotrentanove/03);**
- **Lotto n. 9 -** Terreno in Porto Cesareo (LE), identificato al NCT al Fg. 16 p.lla 226, consistenza 9.600 mq;
  **Prezzo base d'asta: € 8.433,40 (Euro ottomilaquattrocentotrentatre/40);**

- **Lotto n. 10 -** Terreno in Otranto (LE) Località Frassanito, identificato al NCT al Fg. 2 p.lla 10, consistenza 9.817 mq;
  **Prezzo base d'asta: € 4.912,50 (Euro quattromilanovecentododici/50);**
- **Lotto n. 11 -** Terreno in Otranto (LE) Località Frassanito, identificato al NCT al Fg. 2 p.lla 947, consistenza 1.532 mq;
  **Prezzo base d'asta: € 766,60 (Euro settecentosessantasei/60);**
- **Lotto n. 12 -** Terreno in Otranto (LE) Località Frassanito, identificato al NCT al Fg. 2 p.lla 984, consistenza 8.959 mq;
  **Prezzo base d'asta: € 7.073,30 (Euro settemilasettantatre/30);**
- **Lotto n. 13 -** Terreno in Otranto (LE) Località Frassanito, identificato al NCT al Fg. 4 p.lla 168, consistenza 29.512 mq;
  **Prezzo base d'asta: € 15.752,37 (Euro quindicimilasettecentocinquantadue/37);**
- **Lotto n. 14 -** Fabbricato in Otranto (LE) Località Frassanito, identificato al NCEU al Fg. 8 p.lla 189 categoria F/2, consistenza 169 mq;
  **Prezzo base d'asta: € 50.700,00 (Euro cinquantamilasettecento/00);**
- **Lotto n. 15 -** Fabbricato in Otranto (LE) Località Frassanito, identificato al NCEU al Fg. 2 p.lla 254 categoria F/2, consistenza 162 mq;
  **Prezzo base d'asta: € 48.660,00 (Euro quarantottomilaseicentosessanta/00);**
- **Lotto n. 16 -** Terreno in Trepuzzi (LE) Località Casalabate, identificato al NCT al Fg. 41 p.lla 226, consistenza 2.860 mq;
  **Prezzo base d'asta: € 1.944,80 (Euro millenovecentoquarantaquattro/80);**
- **Lotto n. 17 -** Fabbricato in Lecce (LE) Località Frigole, identificato al NCEU al Fg. 100 p.lla 45 sub 21 categoria F/2, consistenza N.d.;
  **Prezzo base d'asta: € 36.575,57 (Euro trentaseimilacinquecentosettantacinque/57);**
- **Lotto n. 18 -** Fabbricato in Lecce (LE) Località Frigole, identificato al NCEU al Fg. 100 p.lla 45 sub 22 categoria F/2, consistenza N.d.;
  **Prezzo base d'asta: € 26.738,56 (Euro ventiseimilasettecentotrentotto/56);**
- **Lotto n. 19 -** Fabbricato in Lecce (LE) Località Frigole, identificato al NCEU al Fg. 100 p.lla 45 sub 23 categoria F/2, consistenza N.d.;
  **Prezzo base d'asta: € 34.102,07 (Euro trentaquattromilacentodue/07);**
- **Lotto n. 20 -** Fabbricato in Lecce (LE) Località Frigole, identificato al NCEU al Fg. 100 p.lla 45 sub 24 categoria F/2, consistenza N.d.;
  **Prezzo base d'asta: € 72.182,56 (Euro settantaduemilacentoottantadue/56);**
- **Lotto n. 21 -** Terreno in Avetrana (TA) Località Cannelli, identificato al NCT al Fg. 48 p.lla 122, consistenza 10.159 mq;
  **Prezzo base d'asta: € 6.043,98 (Euro seimilaquarantatre/98);**
- **Lotto n. 22 -** Terreno in Avetrana (TA) Località Ranieri Chiepo, identificato al NCT al Fg. 41 p.lla 336, consistenza 2.965 mq;
  **Prezzo base d'asta: € 1.792,12 (Euro millesettecentonovantadue/12);**
- **Lotto n. 23 -** Terreno in Massafra (TA) Località Vecchio Ovile Parco di Guerra, identificato al NCT al Fg. 77 p.lla 17, consistenza 13.807 mq;
  **Prezzo base d'asta: € 8.235,66 (Euro ottomiladuecentotrentacinque/66);**

- **Lotto n. 24 -** Terreno in Apricena (FG) Località San Sabino, identificato al NCT al Fg. 10 p.lla 231, consistenza 3.175 mq;
  **Prezzo base d'asta: € 4.600,00 (Euro quattromilaseicento/00);**
- **Lotto n. 25 -** Terreno in Apricena (FG) Località San Sabino, identificato al NCT al Fg. 10 p.lla 234, consistenza 4.790 mq;
  **Prezzo base d'asta: € 6.950,00 (Euro seimilanovecentocinquanta/00);**
- **Lotto n. 26 -** Terreni in Apricena (FG) Località San Sabino, identificato al NCT al Fg. 10 p.lle 261 – 262 – 342 – 348 – 349, consistenza 47.771 mq;
  **Prezzo base d'asta: € 69.350,00 (Euro sessantanovemilatrecentocinquanta/00);**
- **Lotto n. 27 -** Terreno in Ascoli Satriano (FG) Località Mezzanone, identificato al NCT al Fg. 61 p.lla 121, consistenza 34.416 mq;
  **Prezzo base d'asta: € 33.545,28 (Euro tretatremilacinquecentoquarantacinque/28);**
- **Lotto n. 28 -** Terreno in Ascoli Satriano (FG) Località Mezzanone, identificato al NCT al Fg. 105 p.lla 91, consistenza 20.160 mq;
  **Prezzo base d'asta: € 16.649,95 (Euro sedicimilaseicentoquarantanove/95);**
- **Lotto n. 29 -** Terreno in Biccari (FG) Località Berardinone Vecchio, identificato al NCT al Fg. 7 p.lle 122 – 123, consistenza 13.320 mq;
  **Prezzo base d'asta: € 11.887,34 (Euro undicimilaottocentoottantasette/34);**
- **Lotto n. 30 -** Terreno in Cagnano Varano (FG) Località Isola Capoiale, identificato al NCT al Fg. 1 p.lla 1513, consistenza 531 mq;
  **Prezzo base d'asta: € 6.150,00 (Euro seimilacentocinquanta/00);**
- **Lotto n. 31 -** Terreno in Cagnano Varano (FG) Località Isola Capoiale, identificato al NCT al Fg. 1 p.lla 5, consistenza 1.795 mq;
  **Prezzo base d'asta: € 10.930,00 (Euro diecimilanovecentotrenta/00);**
- **Lotto n. 32 -** Terreno in Cagnano Varano (FG) Località Isola Capoiale, identificato al NCT al Fg. 1 p.lla 2148, consistenza 636 mq;
  **Prezzo base d'asta: € 6.926,00 (Euro seimilanovecentoventisei/00);**
- **Lotto n. 33 -** Terreno in Cagnano Varano (FG) Località Isola Capoiale, identificato al NCT al Fg. 1 p.lla 1520, consistenza 816 mq;
  **Prezzo base d'asta: € 9.258,00 (Euro novemiladuecentocinquantotto/00);**
- **Lotto n. 34 -** Terreni in Cerignola (FG) Località Borgo Libertà, identificato al NCT al Fg. 428 p.lla 173 – 181 – 236 , consistenza 37.565 mq;
  **Prezzo base d'asta: € 80.464,23 (Euro ottantamilaquattrocentosessantaquattro/23);**
- **Lotto n. 35 -** Terreno in Cerignola (FG) Località Borgo Moschella, identificato al NCT al Fg. 366 p.lla 25, consistenza 13.063 mq;
  **Prezzo base d'asta: € 10.453,00 (Euro diecimilaquattrocentocinquantatre/00);**
- **Lotto n. 36 -** Terreno in Cerignola (FG) Località Borgo Moschella, identificato al NCT al Fg. 366 p.lla 317, consistenza 3.503 mq;
  **Prezzo base d'asta: € 2.375,00 (Euro duemilatrecentosettantacinque/00);**
- **Lotto n. 37 -** Terreni in Chieuti (FG) Località Bivento, identificati al NCT al Fg. 15 p.lle 7 – 146 – 148, consistenza 5.770 mq;
  **Prezzo base d'asta: € 9.960,00 (Euro novemilanovecentosessanta/00);**

- **Lotto n. 38 –** Fabbricato e terreno in Chieuti (FG) Località fantina, identificati al NCEU al Fg. 30 p.lla 49 sub 4 consistenza 3,5 vani e al NCT al Fg 30 plla 178, consistenza 353 mq;
  **Prezzo base d'asta: € 26.000,00 (Euro ventiseimila/00);**
- **Lotto n. 39 -** Terreno in Foggia (FG) Località Torre Giudicci, identificato al NCT al Fg. 76 p.lla 385, consistenza 1.164 mq;
  **Prezzo base d'asta: € 126.592,00 (Euro centoventiseimilacinquecentonovantadue/00);**
- **Lotto n. 40 -** Terreno in Lesina (FG) Località Fischino, identificato al NCT al Fg. 2 p.lla 412, consistenza 14.220 mq;
  **Prezzo base d'asta: € 26.646,00 (Euro ventiseimilaseicentoquarantasei/00);**
- **Lotto n. 41 -** Terreni in Manfredonia (FG) Località Fonte Rosa, identificati al NCT al Fg. 139 p.lle 134 - 242, consistenza 9.904 mq;
  **Prezzo base d'asta: € 15.531,00 (Euro quindicimilacinquecentotrentuno/00);**
- **Lotto n. 42 -** Terreni in Manfredonia (FG) Località Fonte Rosa, identificati al NCT al Fg. 139 p.lle 135 – 136, consistenza 17.745 mq;
  **Prezzo base d'asta: € 21.642,00 (Euro ventunomilaseicentoquarantadue/00);**
- **Lotto n. 43 -** Terreni in Manfredonia (FG) Località Fonte Rosa, identificati al NCT al Fg. 139 p.lle 243 – 246, consistenza 6.599 mq;
  **Prezzo base d'asta: € 11.007,00 (Euro undicimilasette/00);**
- **Lotto n. 44 -** Terreni in San Marco in Lamis (FG) Località Mercaldi, identificati al NCT al Fg. 123 p.lla 302 e Fg 129 p.lla 183, consistenza 7.556 mq;
  **Prezzo base d'asta: € 6.803,23 (Euro seimilaottocentotre/23);**
- **Lotto n. 45 -** Terreno in Apricena (FG) Località San Sabino, identificato al NCT al Fg. 10 p.lla 320, consistenza 17.331 mq;
  **Prezzo base d'asta: € 25.150,00 (Euro venticinquemilacentocinquanta/00);**

L'alienazione dei cespiti sarà effettuata mediante esperimento d'asta pubblica in n.45 Lotti distinti.
L'aggiudicazione avverrà tramite asta pubblica con il metodo dell'offerta segreta, con l'aggiudicazione al concorrente che avrà offerto il maggior aumento sul prezzo a base d'asta (art. 73, lettera c, del R.D. n.827/1924).

**Il Responsabile del Procedimento è l'ing. Michele Postiglione**
Informazioni e chiarimenti, di natura amministrativa e tecnica, potranno essere richiesti presso la Sezione Demanio e Patrimonio, Servizio Amministrazione Beni del Demanio Armentizio, ONC, Riforma Fondiaria – Via Giovanni Gentile, n. 52, 70126, Bari - contattando i seguenti numeri telefonici 0805407781 o inviando una e-mail a: m.postiglione@regione.puglia.it;

Bari lì _____/2023

**Il Dirigente del Servizio**
Dott. Francesco Capurso

REGIONE PUGLIA

**DIPARTIMENTO BILANCIO, AFFARI GENERALI E INFRASTRUTTURE**
**Sezione Demanio e Patrimonio**
**Servizio Amministrazione Beni del Demanio Armentizio, ONC e Riforma Fondiaria**

**MARCA DA BOLLO**

**ALLEGATO N. __ ALL' A.D. N. _____ DEL _____**

**Mod. A1/PF - Domanda di partecipazione Persona Fisica**

**Alla REGIONE PUGLIA**
Sezione Demanio e Patrimonio
Servizio Amministrazione Beni del demanio armentizio,
ONC e Riforma Fondiaria
Via Gentile n. 52
70126 BARI

**DOMANDA DI PARTECIPAZIONE relativa all'AVVISO DI VENDITA MEDIANTE ASTA PUBBLICA A.D. n. _____ del _____ delle unità immobiliari di proprietà della Regione Puglia, autorizzato con DGR n. 897/2023**

Il/La/I sottoscritto/a/i ..... nato/a/i a ..... il ..... residente/i a ....., Prov. ..... via ..... n....., Cod. Fisc ....., telefono ....., cellulare ..... e-mail ..... PEC .....

ai sensi degli artt. 46 e 47 del D.P.R. del 28 dicembre 2000, n. 445, consapevole/i di quanto fissato artt. 75 e 76 del citato D.P.R. in merito alla responsabilità penale derivante da dichiarazioni mendaci, falsità negli atti, uso di atti falsi.

**CHIEDE/CHIEDONO**

di partecipare alla presente procedura di gara per il Lotto n._____:
(annerire/barrare la casella che interessa)

- ☐ per proprio conto;
- ☐ per conto di Ditta Individuale _____ _____ con sede in _____ C.A.P. _____ via _____ n._____ C.F./P. IVA_____
  regolarmente iscritta al Registro delle Imprese della C.C.I.A.A. di _____con numero _____dal _____ in qualità di _____ munito dei prescritti poteri di rappresentanza (a tal fine si allegano alla presente i documenti comprovanti la rappresentanza legale, nonché la volontà del rappresentato di acquistare il bene).

A tal fine

**DICHIARA/DICHIARANO**

- di aver preso visione delle condizioni riportate nel sopracitato avviso di vendita;
- di accettare, senza condizione o riserva alcuna, tutte le norme e disposizioni contenute nell'Avviso pubblico e nei relativi allegati, ivi compreso lo stato dei luoghi, che possono avere influito o influire sulla determinazione della propria offerta;
- di indicare i seguenti dati: domicilio fiscale ....., codice fiscale ....., partita IVA ....., indirizzo PEC..... per ricevere comunicazioni.
- che intende/intendono procedere al pagamento del prezzo di acquisto entro la data di stipula;

(annerire/barrare la casella che interessa)

- ☐ di autorizzare, qualora un partecipante alla gara eserciti - ai sensi della Legge 7 agosto 1990, n. 241– la facoltà di "accesso agli atti", l'Amministrazione a rilasciare copia di tutta la documentazione presentata per la partecipazione alla gara.

Ovvero

- ☐ di autorizzare l'Amministrazione a consentire l'accesso agli atti, relativi alla documentazione presentata per la partecipazione alla gara in oggetto, nei casi di istanze di accesso civico "semplice" o "generalizzato", ai sensi del Decreto legislativo 14 marzo 2013, n. 33, art. 5 commi 1 e 2, così come modificato dal D.Lgs. n. 97/2016 e nel rispetto dei limiti relativi alla tutela di interessi giuridicamente rilevanti, secondo quanto previsto dall'articolo 5-bis dello stesso D.Lgs n. 33/2013.

ovvero

- ☐ di non autorizzare l'accesso agli atti di gara in quanto coperti da segreto tecnico/commerciale, prendendo atto che l'Amministrazione si riserva di valutare la compatibilità dell'istanza di riservatezza con il diritto di accesso dei soggetti interessati.

☐ (Solo in caso di partecipazione congiunta) che il rappresentante e mandatario, che sarà unico referente nei confronti dell'Amministrazione per tutto quello che riguarda l'asta ed i rapporti conseguenti è il/la signor/a

Cognome e Nome_____
Comune e Data di Nascita_____
Comune di residenza_____
Indirizzo_____
Telefono_____
Email/Pec_____

**Trattamento dei dati personali**

Il trattamento dei dati personali, compresi quelli particolari e giudiziari, da parte della Regione Puglia è effettuato esclusivamente per lo svolgimento della presente procedura di gara nel rispetto delle disposizioni del Codice in materia di protezione dei dati personali (d.lgs.196/2003 e s.m.i. e del Regolamento UE 2016/679 – Regolamento Generale sulla Protezione dei Dati).

Si informa che il trattamento dei dati personali sarà improntato ai principi di correttezza, liceità, trasparenza e di tutela alla riservatezza.

La sottoscrizione della presente dichiarazione ha valore di attestazione di consenso per il trattamento dei dati personali conformemente a quanto sopra riportato nonché a quanto previsto nell'Informativa al Trattamento dei Dati pubblicata unitamente all'Avviso Pubblico/Rende Noto in oggetto.

ALLEGA:

1) Copia fotostatica leggibile di un documento d'identità in corso di validità di chi sottoscrive;
2) Attestato di avvenuto sopralluogo (eventuale);
3) Ricevuta di versamento della cauzione o fideiussione bancaria o assicurativa (obbligatoria);
4) Altro _____(specificare).

REGIONE PUGLIA

**DIPARTIMENTO BILANCIO, AFFARI GENERALI E INFRASTRUTTURE**
**Sezione Demanio e Patrimonio**
**Servizio Amministrazione Beni del Demanio Armentizio, ONC e Riforma Fondiaria**

(Luogo)_____,(Data)_____

Firma_____

**N.B.:**
**La DOMANDA DI PARTECIPAZIONE ALLA GARA e i relativi allegati vanno inseriti nella BUSTA 1 - DOCUMENTAZIONE AMMINISTRATIVA**
**Questo modello deve essere compilato dal concorrente persona fisica.**
**Nel caso di partecipazione congiunta il presente modulo dovrà essere compilato e sottoscritto congiuntamente da tutti i partecipanti.**

REGIONE PUGLIA

**DIPARTIMENTO BILANCIO, AFFARI GENERALI E INFRASTRUTTURE**
**Sezione Demanio e Patrimonio**
**Servizio Amministrazione Beni del Demanio Armentizio, ONC e Riforma Fondiaria**

**MARCA DA BOLLO**

**ALLEGATO N. __ ALL' A.D. N. _____ DEL _____**

**Mod. A1/PG - Domanda di partecipazione Persona Giuridica**

**Alla REGIONE PUGLIA**
Sezione Demanio e Patrimonio
Servizio Amministrazione Beni del demanio armentizio,
ONC e Riforma Fondiaria
Via Gentile n. 52
70126 BARI

**DOMANDA DI PARTECIPAZIONE relativa all'AVVISO DI VENDITA MEDIANTE ASTA PUBBLICA A.D. n. _____ del _____ delle unità immobiliari di proprietà della Regione Puglia, autorizzato con DGR n. 897/2023**

Il/La/I sottoscritto/a/i ..... nato/a/i a ..... il ..... residente/i a ....., Prov. ..... via ..... n....., Cod. Fisc ....., telefono ....., cellulare ..... E-mail ..... PEC .....

ai sensi degli artt. 46 e 47 del D.P.R. del 28 dicembre 2000, n. 445, consapevole/i di quanto fissato artt. 75 e 76 del citato D.P.R. in merito alla responsabilità penale derivante da dichiarazioni mendaci, falsità negli atti, uso di atti falsi.

**CHIEDE/CHIEDONO**

di partecipare alla presente procedura di gara per il Lotto n._____ nella qualità di:
(annerire/barrare la casella che interessa)
☐ rappresentante legale; ☐ procuratore, munito di regolare procura per atto pubblico o scrittura privata autenticata, in nome e per conto della Società ..... con sede in ..... C.A.P. ..... via ..... n. ..... C.F./P. IVA .....;

A tal fine

**DICHIARA/DICHIARANO**

- di aver preso visione delle condizioni riportate nel sopracitato avviso di vendita;
- di accettare senza eccezioni o riserve tutte le condizioni, gli effetti e le conseguenze stabilite dall'Avviso di vendita;
- che intende/intendono procedere al pagamento del prezzo di acquisto entro la data di stipula;

(annerire/barrare la casella che interessa)
☐ di autorizzare, qualora un partecipante alla gara eserciti - ai sensi della Legge 7 agosto 1990, n. 241– la facoltà di "accesso agli atti", l'Amministrazione a rilasciare copia di tutta la documentazione presentata per la partecipazione alla gara.

Ovvero

REGIONE PUGLIA

**DIPARTIMENTO BILANCIO, AFFARI GENERALI E INFRASTRUTTURE**
**Sezione Demanio e Patrimonio**
**Servizio Amministrazione Beni del Demanio Armentizio, ONC e Riforma Fondiaria**

☐ di autorizzare l'Amministrazione a consentire l'accesso agli atti, relativi alla documentazione presentata per la partecipazione alla gara in oggetto, nei casi di istanze di accesso civico "semplice" o "generalizzato", ai sensi del Decreto legislativo 14 marzo 2013, n. 33, art. 5 commi 1 e 2, così come modificato dal D.Lgs. n. 97/2016 e nel rispetto dei limiti relativi alla tutela di interessi giuridicamente rilevanti, secondo quanto previsto dall'articolo 5-bis dello stesso D.Lgs n. 33/2013.

ovvero

☐ di non autorizzare l'accesso agli atti di gara in quanto coperti da segreto tecnico/commerciale, prendendo atto che l'Amministrazione si riserva di valutare la compatibilità dell'istanza di riservatezza con il diritto di accesso dei soggetti interessati.

☐ (Solo in caso di partecipazione congiunta) che il rappresentante e mandatario, che sarà unico referente nei confronti dell'Amministrazione per tutto quello che riguarda l'asta ed i rapporti conseguenti è il/la signor/a

Cognome e Nome_____
Comune e Data di Nascita_____
Comune di residenza_____
Indirizzo_____
Telefono_____
Email/Pec_____

**Trattamento dei dati personali**

Il trattamento dei dati personali, compresi quelli particolari e giudiziari, da parte della Regione Puglia è effettuato esclusivamente per lo svolgimento della presente procedura di gara nel rispetto delle disposizioni del Codice in materia di protezione dei dati personali (d.lgs.196/2003 e s.m.i. e del Regolamento UE 2016/679 – Regolamento Generale sulla Protezione dei Dati).

Si informa che il trattamento dei dati personali sarà improntato ai principi di correttezza, liceità, trasparenza e di tutela alla riservatezza.

La sottoscrizione della presente dichiarazione ha valore di attestazione di consenso per il trattamento dei dati personali conformemente a quanto sopra riportato nonché a quanto previsto nell'Informativa al Trattamento dei Dati pubblicata unitamente all'Avviso Pubblico in oggetto.

ALLEGA:

1) Copia fotostatica leggibile di un documento d'identità in corso di validità di chi sottoscrive;
2) Attestato di avvenuto sopralluogo (eventuale);
3) Ricevuta di versamento della Cauzione o fideiussione bancaria o assicurativa (obbligatoria);
4) Altro _____(specificare).

(Luogo) _____ (Data)_____

Firma

_____

**N.B.:**

REGIONE PUGLIA

**DIPARTIMENTO BILANCIO, AFFARI GENERALI E INFRASTRUTTURE**
**Sezione Demanio e Patrimonio**
**Servizio Amministrazione Beni del Demanio Armentizio, ONC e Riforma Fondiaria**

**La DOMANDA DI PARTECIPAZIONE ALLA GARA" e i relativi allegati vanno inseriti nella BUSTA 1 - DOCUMENTAZIONE AMMINISTRATIVA**
**Questo modello deve essere compilato dal concorrente persona giuridica.**
**Nel caso di partecipazione congiunta il presente modulo dovrà essere compilato e sottoscritto congiuntamente da tutti i partecipanti.**

REGIONE PUGLIA

**DIPARTIMENTO BILANCIO, AFFARI GENERALI E INFRASTRUTTURE**
**Sezione Demanio e Patrimonio**
**Servizio Amministrazione Beni del Demanio Armentizio, ONC e Riforma Fondiaria**

**ALLEGATO N. __ ALL' A.D. N. _____ DEL _____**

**Mod. A2/PF – Dichiarazioni integrative Persona Fisica**

**Alla REGIONE PUGLIA**
Sezione Demanio e Patrimonio
Servizio Amministrazione Beni del Demanio Armentizio,
ONC e Riforma Fondiaria
Via Gentile n. 52
70126 BARI

**DOMANDA DI PARTECIPAZIONE relativa all'AVVISO DI VENDITA MEDIANTE ASTA PUBBLICA A.D. n. _____ del _____ delle unità immobiliari di proprietà della Regione Puglia, autorizzato con DGR n. 897/2023**

Il/La/I sottoscritto/a/i ..... nato/i a ..... il ..... residente/i a ....., Prov. ..... via ..... n....., Cod. Fisc ....., telefono ....., cellulare ..... E-mail ..... PEC .....

ai sensi degli artt. 46 e 47 del D.P.R. del 28 dicembre 2000, n. 445, consapevole/i di quanto fissato dagli artt. 75 e 76 del citato D.P.R. in merito alla responsabilità penale derivante da dichiarazioni mendaci, falsità negli atti, uso di atti falsi

**DICHIARA**

1) l'inesistenza delle cause di esclusione dalla partecipazione alla presente procedura, elencate nell'art. 94 e 95 del D.Lgs. n. 36/2023, ed in particolare che non incorre nelle cause di esclusione di cui all'art. 94, comma 5 lett. e) del Codice;
2) di non trovarsi in stato di fallimento, di liquidazione coatta amministrativa, di amministrazione controllata o di concordato preventivo e di non avere procedimenti in corso per la dichiarazione di tali situazioni;
3) di non incorrere in una delle cause di divieto, decadenza o sospensione di cui all'art. 67 del D.Lgs. n. 159/2011;
4) l'insussistenza in capo al/ai sottoscritto/i delle condizioni di incompatibilità di cui all'art. 53, comma 16 ter, D.Lgs. n. 165/2001;
5) che non è stata pronunciata sentenza di condanna passata in giudicato, o emesso decreto penale di condanna divenuto irrevocabile o applicata una pena su richiesta, ai sensi dell'art. 444 del codice di procedura penale per uno dei reati indicati all'art. 94, comma 1 del D.Lgs. 36/2023 ss.mm.ii.; L'esclusione in ogni caso non opera quando il reato è stato depenalizzato, ovvero quando è intervenuta la riabilitazione ovvero quando il reato è stato dichiarato estinto dopo la condanna, oppure, nei casi di condanna ad una pena accessoria perpetua, quando questa è stata dichiarata estinta, ovvero in caso di revoca della condanna medesima;
6) di non aver commesso gravi violazioni, definitivamente accertate, rispetto agli obblighi relativi al pagamento delle imposte e tasse, secondo la legislazione italiana o dello Stato cui sono stabiliti;

7) di non aver reso nell'anno antecedente la pubblicazione del bando false dichiarazioni in merito ai requisiti ed alle condizioni rilevanti per la partecipazione alle procedure di gara;
8) di non aver commesso gravi violazioni, definitivamente accertate, alle norme in materia di contributi previdenziali e assistenziali, secondo la legislazione italiana o dello Stato in cui il concorrente è stabilito;
9) che nei propri confronti non è stata applicata la sanzione interdittiva di cui all'art. 9, comma 2, lett. C), del D.Lgs 231/2001 o altra sanzione che comporti il divieto di contrarre con la Pubblica Amministrazione;
10) di non aver riportato condanna per alcuno dei delitti richiamati dall'articolo 32 bis, ter e quater c.p., alla quale consegue l'incapacità di contrarre con la Pubblica Amministrazione;
11) di non trovarsi in situazione di controllo e/o collegamento ai sensi dell'art. 2359 del c.c. con altri partecipanti alla gara;
12) di non risultare moroso nei confronti dell'Amministrazione Regionale;
13) di non aver occupato abusivamente altri immobili di proprietà regionale;
14) di aver preso visione e conoscenza dell'immobile oggetto di alienazione e di impegnarsi ad acquistarlo integralmente a corpo, "visto e piaciuto", nello stato di fatto e di diritto in cui si trova, senza riserve o eccezioni anche per eventuali vizi o difetti anche non apparenti o non riscontrabili alla vista, assumendosi ogni relativo onere anche per eventuali interventi di bonifica che risultassero necessari. In caso di avvenuto sopralluogo, si allega copia del relativo attestato;
15) di essere consapevole che il trattamento dei dati personali, compresi quelli particolari e giudiziari, da parte della Regione Puglia è effettuato esclusivamente per lo svolgimento della presente procedura di gara nel rispetto delle disposizioni del Codice in materia di protezione dei dati personali (d.lgs.196/2003 e s.m.i. e del Regolamento UE 2016/679 – Regolamento Generale sulla Protezione dei Dati); nonché di essere a conoscenza che la sottoscrizione della presente dichiarazione ha valore di attestazione di consenso per il trattamento dei dati personali conformemente a quanto sopra riportato nonché a quanto previsto nell'Informativa al Trattamento dei Dati pubblicata unitamente all'Avviso Pubblico in oggetto.

Allega:
- copia fotostatica leggibile di un documento d'identità in corso di validità di chi sottoscrive;
- (eventuale) procura.

_____,_____
(luogo) (data)

Firma

_____

**N.B.:**
**Il presente modulo "Dichiarazioni integrative" va inserito nella busta 1 - DOCUMENTAZIONE AMMINISTRATIVA**
**Questo modello deve essere compilato dal concorrente persona fisica.**
**Nel caso di partecipazione congiunta il presente modulo dovrà essere prodotto da ciascun soggetto.**

REGIONE PUGLIA

**DIPARTIMENTO BILANCIO, AFFARI GENERALI E INFRASTRUTTURE**
**Sezione Demanio e Patrimonio**
**Servizio Amministrazione Beni del Demanio Armentizio, ONC e Riforma Fondiaria**

**ALLEGATO N. __ ALL' A.D. N. _____ DEL _____**

**Mod. A2/PG – Dichiarazioni integrative Persona Giuridica**

**Alla REGIONE PUGLIA**
Sezione Demanio e Patrimonio
Servizio Amministrazione Beni del demanio armentizio,
ONC e Riforma Fondiaria
Via Gentile n. 52
70126 BARI

**DOMANDA DI PARTECIPAZIONE relativa all'AVVISO DI VENDITA MEDIANTE ASTA PUBBLICA A.D. n. _____ del _____ delle unità immobiliari di proprietà della Regione Puglia, autorizzato con DGR n. 897/2023**

Il/La/I sottoscritto/a/i ..... nato/a/i a ..... il ..... residente/i a ....., Prov. ..... via ..... n....., Cod. Fisc ....., telefono ....., cellulare ..... E-mail ..... PEC .....
AUTORIZZATO/A/I A RAPPRESENTARE LEGALMENTE LA SOCIETA': .....

ai sensi degli artt. 46 e 47 del D.P.R. del 28 dicembre 2000, n. 445, consapevole/i di quanto fissato dagli artt. 75 e 76 del citato D.P.R. in merito alla responsabilità penale derivante da dichiarazioni mendaci, falsità negli atti, uso di atti falsi, limitatamente ai commi 1 lettere a), b), c), d), e), f), g), h) e 2 dell'art. 94 D.Lgs. n. 36/2023, in nome e per conto dei seguenti soggetti:
(indicare i soggetti per cui si rendono le dichiarazioni - nota 1)

| NOME E COGNOME | DATA E LUOGO DI NASCITA | CODICE FISCALE | RESIDENZA (INDIRIZZO COMPLETO) | QUALIFICA |
|---|---|---|---|---|
| | | | | |
| | | | | |
| | | | | |
| | | | | |

ovvero, indicare la banca dati ufficiale o il pubblico registro da cui i medesimi possono essere ricavati in modo aggiornato alla data di presentazione dell'offerta è la seguente:

_____

**DICHIARA**

1) l'inesistenza delle cause di esclusione dalla partecipazione alla presente procedura, elencate nell'art. 94 e 95 del D.Lgs. n. 36/2023, ed in particolare che non incorre nelle cause di esclusione di cui all'art. 94, comma 5 lett. e) del Codice;

2) di non trovarsi in stato di fallimento, di liquidazione coatta amministrativa, di amministrazione controllata o di concordato preventivo e di non avere procedimenti in corso per la dichiarazione di tali situazioni;
3) per gli operatori economici ammessi al concordato preventivo con continuità aziendale di cui all'art. 186 bis del R.D. 16 marzo 1942, n. 267, di indicare i seguenti estremi del provvedimento di ammissione al concordato e del provvedimento di autorizzazione a partecipare alle gare, rilasciati dal Tribunale di _____, nonché dichiara di non partecipare alla gara quale mandataria di un raggruppamento temporaneo di imprese e che le altre imprese aderenti al raggruppamento non sono assoggettate;
4) di non incorrere in una delle cause di divieto, decadenza o sospensione di cui all'art. 67 del D.Lgs. n. 159/2011;
5) l'insussistenza in capo al/ai sottoscritto/i delle condizioni di incompatibilità di cui all'art. 53, comma 16 ter, D.Lgs. n. 165/2001;
6) che non è stata pronunciata sentenza di condanna passata in giudicato, o emesso decreto penale di condanna divenuto irrevocabile o applicata una pena su richiesta, ai sensi dell'art. 444 del codice di procedura penale per uno dei reati indicati all'art. 94, comma 1 del D.Lgs. 36/2023 ss.mm.ii. L'esclusione in ogni caso non opera quando il reato è stato depenalizzato, ovvero quando è intervenuta la riabilitazione ovvero quando il reato è stato dichiarato estinto dopo la condanna, oppure, nei casi di condanna ad una pena accessoria perpetua, quando questa è stata dichiarata estinta, ovvero in caso di revoca della condanna medesima. L'esclusione opera se la sentenza o il decreto sono stati emessi nei confronti: del titolare o del direttore tecnico se si tratta di impresa individuale; dei soci o del direttore tecnico se si tratta di società in nome collettivo; dei soci accomandatari o del direttore tecnico se si tratta di società in accomandita semplice; degli amministratori muniti di poteri di rappresentanza o del direttore tecnico o del socio unico persona fisica, ovvero del socio di maggioranza in caso di società con numero di soci pari o inferiore a quattro, se si tratta di altro tipo di società o consorzio. In ogni caso l'esclusione opera operano anche nei confronti dei soggetti cessati dalla carica nell'anno antecedente la data di pubblicazione del bando di gara, qualora l'impresa non dimostri che vi sia stata completa ed effettiva dissociazione dalla condotta penalmente sanzionata; l'esclusione in ogni caso non opera quando il reato è stato depenalizzato, ovvero quando è intervenuta la riabilitazione ovvero quando il reato è stato dichiarato estinto dopo la condanna, ovvero in caso di revoca della condanna medesima;
7) di non aver commesso gravi violazioni, definitivamente accertate, rispetto agli obblighi relativi al pagamento delle imposte e tasse, secondo la legislazione italiana o dello Stato cui sono stabiliti;
8) di non aver reso nell'anno antecedente la pubblicazione del bando false dichiarazioni in merito ai requisiti ed alle condizioni rilevanti per la partecipazione alle procedure di gara;
9) di non aver commesso gravi violazioni, definitivamente accertate, alle norme in materia di contributi previdenziali e assistenziali, secondo la legislazione italiana o dello Stato in cui il concorrente è stabilito;
10) che nei propri confronti non è stata applicata la sanzione interdittiva di cui all'art. 9, comma 2, lett. C), del D.Lgs 231/2001 o altra sanzione che comporti il divieto di contrarre con la Pubblica Amministrazione;
11) di non aver riportato condanna per alcuno dei delitti richiamati dall'articolo 32 bis, ter e quater c.p., alla quale consegue l'incapacità di contrarre con la Pubblica Amministrazione;

12) di non trovarsi in situazione di controllo e/o collegamento ai sensi dell'art. 2359 del c.c. con altri partecipanti alla gara;
13) di non risultare moroso nei confronti dell'Amministrazione Regionale;
14) di non aver occupato abusivamente altri immobili di proprietà regionale;
15) di aver preso visione e conoscenza dell'immobile oggetto di alienazione e di impegnarsi ad acquistarlo integralmente a corpo, "visto e piaciuto", nello stato di fatto e di diritto in cui si trova, senza riserve o eccezioni anche per eventuali vizi o difetti anche non apparenti o non riscontrabili alla vista, assumendosi ogni relativo onere anche per eventuali interventi di bonifica che risultassero necessari. In caso di avvenuto sopralluogo, si allega copia del relativo attestato;
16) di essere consapevole che il trattamento dei dati personali, compresi quelli particolari e giudiziari, da parte della Regione Puglia è effettuato esclusivamente per lo svolgimento della presente procedura di gara nel rispetto delle disposizioni del Codice in materia di protezione dei dati personali (d.lgs.196/2003 e s.m.i. e del Regolamento UE 2016/679 – Regolamento Generale sulla Protezione dei Dati); nonché di essere a conoscenza che la sottoscrizione della presente dichiarazione ha valore di attestazione di consenso per il trattamento dei dati personali conformemente a quanto sopra riportato nonché a quanto previsto nell'Informativa al Trattamento dei Dati pubblicata unitamente all'Avviso Pubblico in oggetto.

Allega:
-copia fotostatica leggibile di un documento d'identità in corso di validità di chi sottoscrive;
-(eventuale) procura.

_____,_____
(luogo) (data)

Firma

_____

**N.B.:**
**Il presente modulo "Dichiarazioni integrative" va inserito nella busta 1 - DOCUMENTAZIONE AMMINISTRATIVA**
**Questo modello deve essere compilato dal concorrente persona giuridica.**
**Nel caso di partecipazione congiunta il presente modulo dovrà essere prodotto da ciascun soggetto.**

Le dichiarazioni di cui ai commi 1, lettere a), b), c), d), e), f), g), h) e 2 dell'art. 94 D.lgs. n. 36/2023 devono essere rese anche in nome e per conto dei seguenti soggetti:

a) dell'operatore economico ai sensi e nei termini di cui al decreto legislativo 8 giugno 2001, n. 231;
b) del titolare o del direttore tecnico, se si tratta di impresa individuale;
c) di un socio amministratore o del direttore tecnico, se si tratta di società in nome collettivo;
d) dei soci accomandatari o del direttore tecnico, se si tratta di società in accomandita semplice;
e) dei membri del consiglio di amministrazione cui sia stata conferita la legale rappresentanza, ivi compresi gli institori e i procuratori generali;
f) dei componenti degli organi con poteri di direzione o di vigilanza o dei soggetti muniti di poteri di rappresentanza, di direzione o di controllo;
g) del direttore tecnico o del socio unico;
h) dell'amministratore di fatto nelle ipotesi di cui alle lettere precedenti.

REGIONE PUGLIA

**DIPARTIMENTO BILANCIO, AFFARI GENERALI E INFRASTRUTTURE**
**Sezione Demanio e Patrimonio**
**Servizio Amministrazione Beni del Demanio Armentizio, ONC e Riforma Fondiaria**

**MARCA DA BOLLO**

**ALLEGATO N. __ ALL' A.D. N. _____ DEL _____**

**Mod. B1 – Offerta economica**

**Alla REGIONE PUGLIA**
Sezione Demanio e Patrimonio
Servizio Amministrazione Beni del demanio armentizio,
ONC e Riforma Fondiaria
Via Gentile n. 52
70126 BARI

**DOMANDA DI PARTECIPAZIONE relativa all'AVVISO DI VENDITA MEDIANTE ASTA PUBBLICA A.D. n. _____ del _____ delle unità immobiliari di proprietà della Regione Puglia, autorizzato con DGR n. 897/2023**

Il/La/I sottoscritto/a/i ..... nato/a/i a ..... il ..... residente/i a ....., Prov. ..... via ..... n....., Cod. Fisc ....., telefono ....., cellulare ..... E-mail ..... PEC .....

(barrare/annerire l'opzione che interessa)

☐ in qualità di persona fisica e in proprio nome, per conto e nell'interesse proprio;

☐ in qualità di Rappresentante legale della Società/Impresa/Cooperativa..... . ..... con sede legale in ..... C.F/Partita IVA ..... pec..... Indirizzo e-mail .....

**OFFRE/OFFRONO**

Per il lotto n. ..... **il prezzo di € .....** (in cifre con due cifre decimali) **diconsi euro ..... / .....** (in lettere)

N.B.:
nel caso di partecipazione congiunta, l'offerta deve essere sottoscritta da tutti i partecipanti congiuntamente;
nel caso di persona giuridica la sottoscrizione dell'offerta economica deve avvenire da parte:
- del legale rappresentante dell'operatore economico offerente, in caso di impresa singola;
- del legale rappresentante dell'operatore economico mandatario, in caso di riunione di concorrenti già formalizzata.

Allegare documento/i di riconoscimento in corso di validità di chi sottoscrive.

Data _____ Firma _____

REGIONE PUGLIA

**DIPARTIMENTO BILANCIO, AFFARI GENERALI E INFRASTRUTTURE**
**Sezione Demanio e Patrimonio**
**Servizio Amministrazione Beni del Demanio Armentizio, ONC e Riforma Fondiaria**

**ALLEGATO N. __ ALL' A.D. N. _____ DEL _____**

**Mod. C1 – Istanza di sopralluogo**

**Alla REGIONE PUGLIA**
Sezione Demanio e Patrimonio
Servizio Amministrazione Beni del demanio armentizio,
ONC e Riforma Fondiaria
Via Gentile n. 52
70126 BARI
Pec: servizio.riformafondiaria@pec.rupar.puglia.it

**DOMANDA DI PARTECIPAZIONE relativa all'AVVISO DI VENDITA MEDIANTE ASTA PUBBLICA A.D. n. _____ del _____ delle unità immobiliari di proprietà della Regione Puglia, autorizzato con DGR n. 897/2023**

Il/la/I sottoscritto/a/i ..... nato/i a ..... il ..... residente/i a ....., Prov. ..... via ..... n....., Cod. Fisc ....., telefono ....., cellulare ..... E-mail ..... PEC .....
(barrare/annerire l'opzione che interessa)

- ☐ in qualità di persona fisica e in proprio nome, per conto e nell'interesse proprio;
- ☐ in qualità di Rappresentante legale della Società/Impresa/Cooperativa..... . ..... con sede legale in ..... C.F/Partita IVA ..... pec..... Indirizzo e-mail .....
- ☐ procuratore munito di regolare procura per atto pubblico o scrittura privata autenticata

**CHIEDE**

- di effettuare il sopralluogo facoltativo previsto dall'Avviso sopra indicato per il/i lotto/i n. .....;
- di ricevere le comunicazioni al seguente indirizzo P.E.C. ..... nonché al seguente indirizzo e-mail .....

Il richiedente dichiara di essere informato che la data del sopralluogo sarà concordata con un funzionario della Regione Puglia e comunicata all'interessato, agli indirizzi di posta elettronica indicati nella presente istanza.
Allega:

- Patente/C.I. n._____ rilasciata dal Comune/Prefettura/MTCT di _____;
- Documentazione comprovante la rappresentanza legale, ovvero _____;

- Documentazione comprovante la procura, ovvero _____;
- (Altro)_____.

_____,_____
(luogo) (data)

Firma
_____

ISTRUZIONI PER LA COMPILAZIONE
- Compilare in stampatello con scrittura leggibile.
- Barrare le caselle che interessano.
- Depennare le parti che non interessano.
- Firmare per esteso con firma chiara e leggibile.
- In caso di persona giuridica, allegare documentazione attestante i poteri del sottoscrittore.
- Allegare eventuale Delega/Procura/Mandato.
- Allegare documento di riconoscimento dell'istante;

REGIONE PUGLIA

**DIPARTIMENTO BILANCIO, AFFARI GENERALI E INFRASTRUTTURE**
**Sezione Demanio e Patrimonio**
**Servizio Amministrazione Beni del Demanio Armentizio, ONC e Riforma Fondiaria**

## GUIDA OPERATIVA PAGAMENTO CAUZIONE (10% PREZZO BASE D'ASTA)

Per il pagamento della cauzione (10% del prezzo a base d'asta) ai fini della partecipazione all'asta pubblica ai sensi art. 22 ter c. 1 lett. c) L.R. 4/2013 e art. 27/1995, seguire la seguente procedura articolata in **7 punti**.

1- Collegarsi al sito https://pagamenti-elettronici.regione.puglia.it/
2- Selezionare "**Servizio Pago PA**"

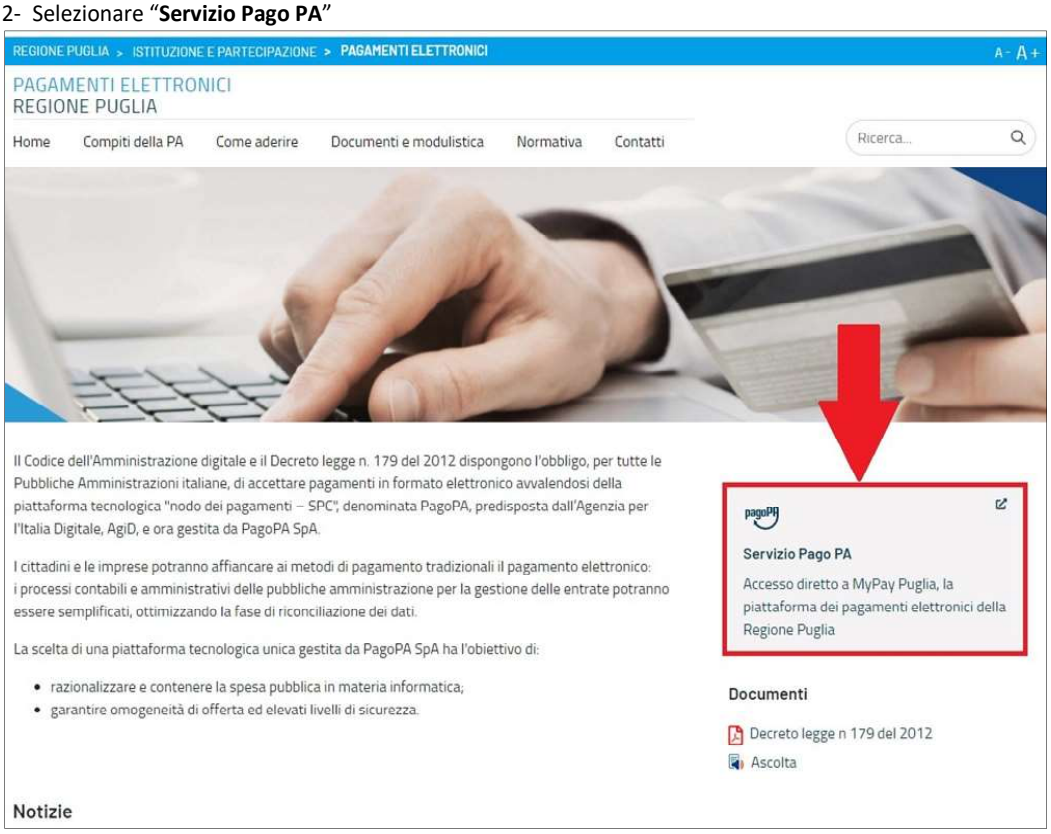


3- Selezionare "**Altre tipologie di pagamento**"

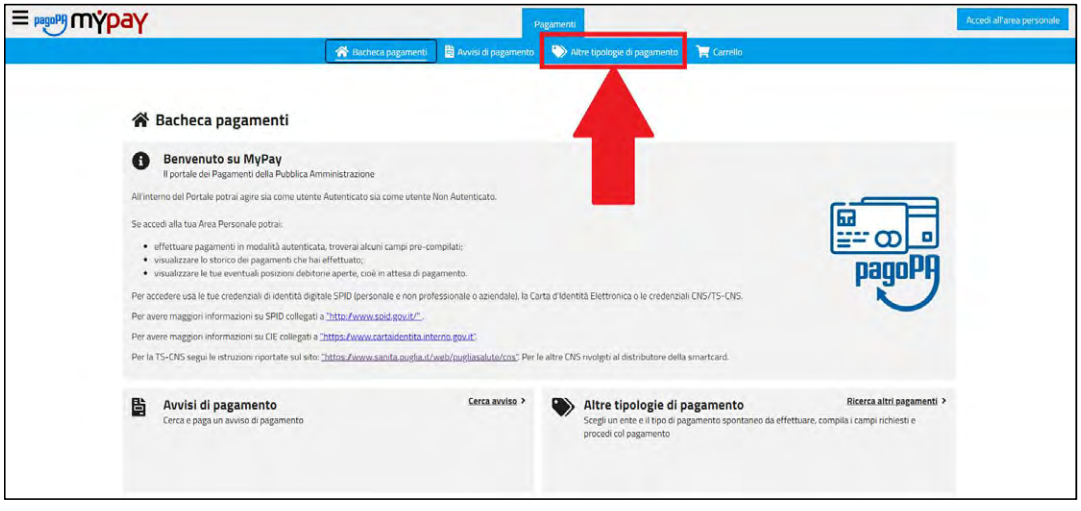

REGIONE PUGLIA

**DIPARTIMENTO BILANCIO, AFFARI GENERALI E INFRASTRUTTURE**
**Sezione Demanio e Patrimonio**
**Servizio Amministrazione Beni del Demanio Armentizio, ONC e Riforma Fondiaria**

4- Digitare e selezionare "**Regione Puglia**" nella barra di ricerca

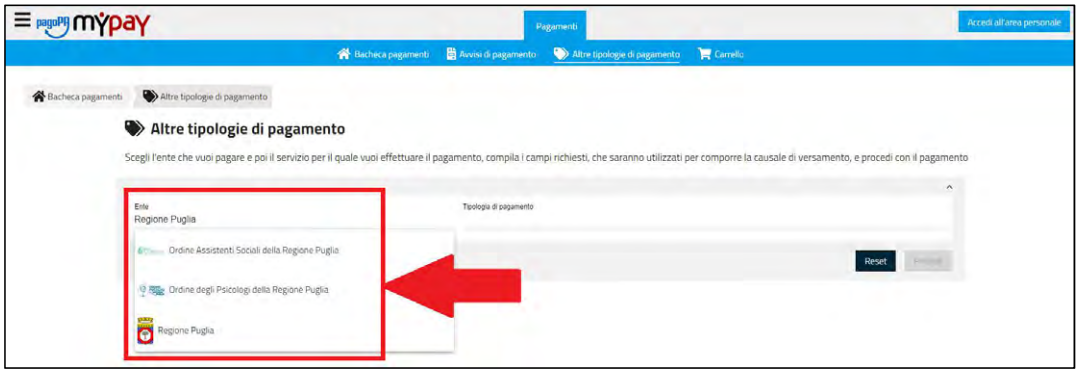


5- Selezionare dal menù a tendina la voce "**ERSAP – Alienazioni L386/76**"

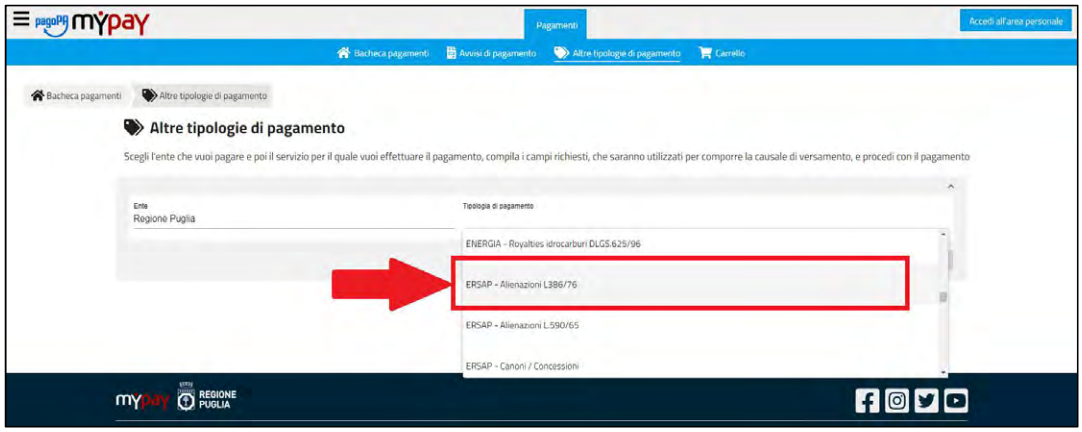


6- Cliccare sull'icona "**Procedi**"

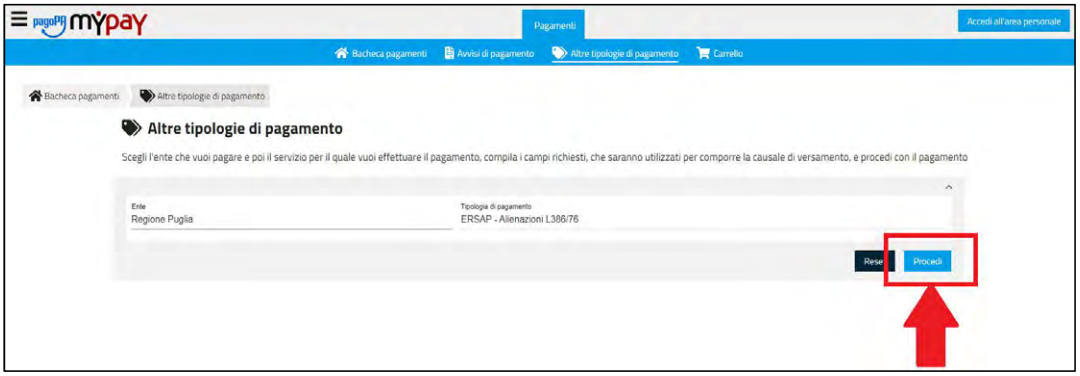

7- compilare i campi obbligatori (sottolineati in rosso)

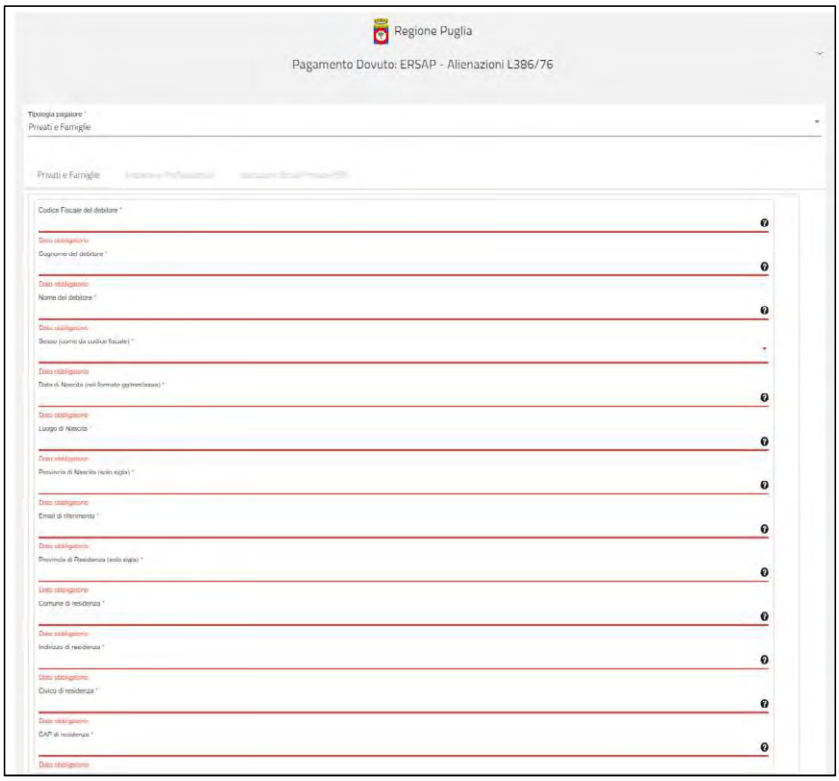


8- Selezionare "**Metodo di pagamento**" per aprire il relativo menù a tendina




9- Selezionare la voce "**Cauzioni**"

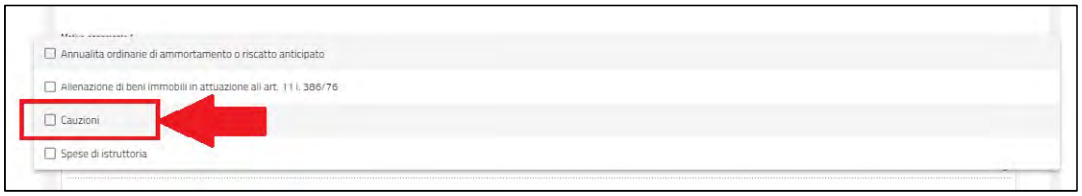

REGIONE PUGLIA

**DIPARTIMENTO BILANCIO, AFFARI GENERALI E INFRASTRUTTURE**
**Sezione Demanio e Patrimonio**
**Servizio Amministrazione Beni del Demanio Armentizio, ONC e Riforma Fondiaria**

10- Selezionare la voce "**Cauzioni**"




11- Compilare i campi cerchiati e infine cliccare sull'icona "**Aggiungi al carrello**" per generare il bollettino di pagamento

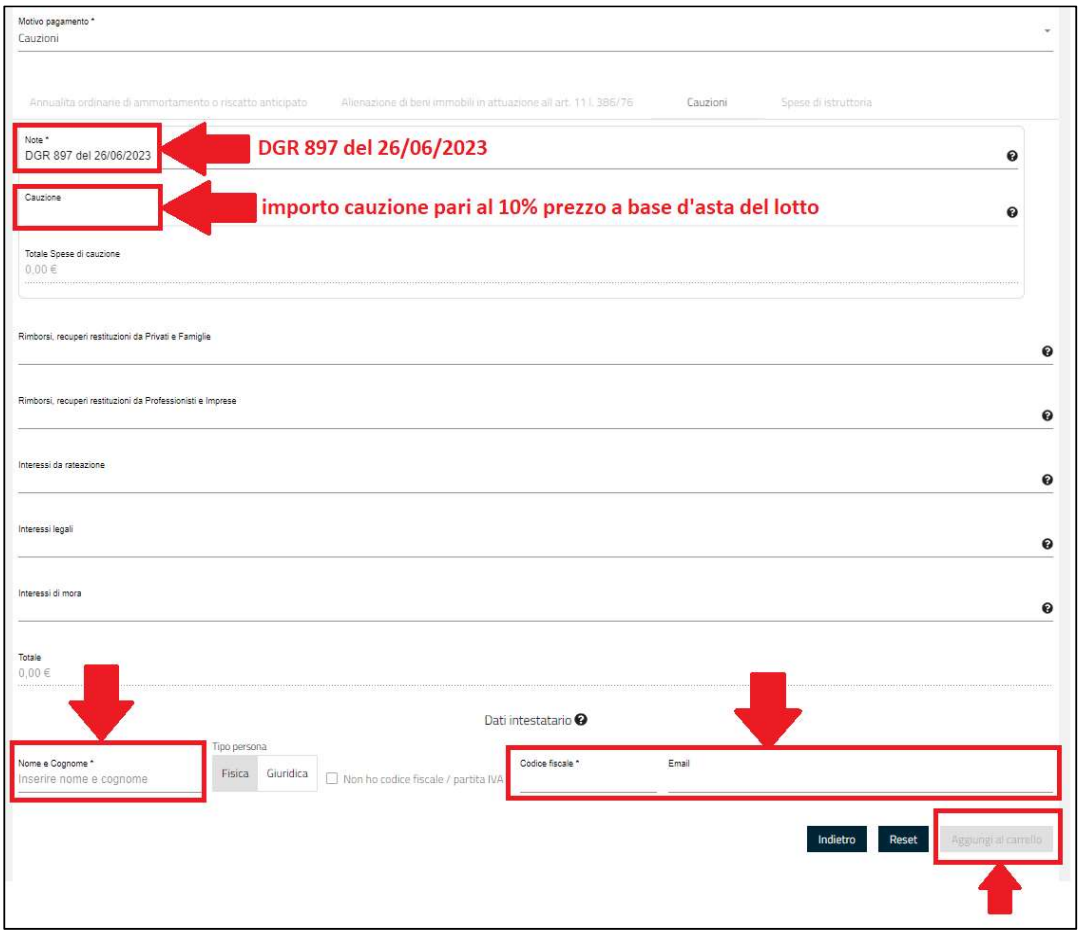

DETERMINAZIONE DEL DIRIGENTE SERVIZIO VIA E VINCA 6 luglio 2023, n. 270

**ID_6412 Fasc, 3102 - Pratica SCIA n. MRNGCR68H17E038M-018654-1960990 (Egov 278665) - PNRR-M1C3I4.2-Progetto per il Restauro e risanamento conservativo di antichi manufatti "trulli", fusione e cambio di destinazione d'uso da deposito ad abitazione. Localizzato in Gioia del Colle al foglio di mappa n. 160 particelle nn. 137-139-138." Proponente: NOTARISTEFANO Arcangela Claudia. - Valutazione di Incidenza Fase I screening ex art. 5 del DPR 357/97 e smi**

**VISTA** la Legge Regionale 4.02.1997 n. 7 e ss.mm.ii.;
**VISTO** l'art. 5 del D.P.R. n. 357/1997 e ss.mm.ii.;
**VISTA** la DGR n. 3261 del 28.07.98 con la quale sono state emanate direttive per la separazione delle attività di direzione politica da quelle di gestione amministrativa;
**VISTO** l'art. 1 c. 1 della L.r. 11/2001 e ss.mm.ii.;
**VISTO** l'art. 32 della Legge n. 69 del 18.06.2009 che prevede l'obbligo di sostituire la pubblicazione tradizionale all'Albo ufficiale con la pubblicazione di documenti digitali sui siti informatici;
**VISTO** l'art. 18 del D. Lgs. n. 196/2003 "Codice in materia di protezione dei dati personali" in merito ai principi applicabili ai trattamenti effettuati dai soggetti pubblici;
**VISTO** il D.Lgs. n. 33 del 14/03/2013 *"Riordino della disciplina riguardante gli obblighi di pubblicità, trasparenza e diffusione di informazioni da parte delle pubbliche amministrazioni"*;
**VISTI** gli artt. 14 e 16 del D. Lgs. n. 165/2001;
**VISTA** la D.G.R. n. 458 del 8/4/2016 in cui sono definite le Sezioni di Dipartimento e le relative funzioni, con particolare riferimento alla Sezione "Autorizzazioni Ambientali" ed alla collocazione provvisoria dei relativi Servizi;
**VISTA** la D.G.R. n. 1576 del 30-09-2021 avente oggetto "*Conferimento incarichi di direzione delle Sezioni di Dipartimento ai sensi dell'articolo 22, comma 2, de! decreto del Presidente della Giunta regionale 22 gennaio 2021 n. 22*" con la quale è stato conferito l'incarico di Dirigente *ad interim* della Sezione Autorizzazioni Ambientali alla dott.ssa Riccio Antonietta;
**VISTA** la D.D. n. 997 del 23 dicembre 2016 del Dirigente della Sezione Personale e Organizzazione con cui sono stati istituiti i Servizi afferenti alle Sezioni, in applicazione dell'art. 19 c. 2 del DPGR n. 443 del 31 luglio 2015 e s. m. i.;
**VISTA** la DD n. 176 del 28 maggio 2020 della Dirigente della Sezione Autorizzazioni Ambientali recante "*Atto di organizzazione interna della Sezione Autorizzazioni Ambientali e Servizi Afferenti*";
**VISTO** il Decreto del Presidente della Giunta Regionale del 22 gennaio 2021 n. 22 avente oggetto *Adozione Atto di Alta Organizzazione. Modello Organizzativo "MAIA 2.0";*
**VISTA** la DGR 678 del 26/04/2021 avente ad oggetto "*Atto di Alta Organizzazione. Modello Organizzativo "MAIA 2.0". Conferimento incarichi di Direttore di Dipartimento Ambiente, Paesaggio e Qualità Urbana*" con cui è stata attribuita all'Ing. Paolo Garofoli la direzione del Dipartimento Ambiente, Paesaggio e Qualità Urbana;
**VISTA** la DD n. 324 del 27 luglio 2021 con cui è stata attribuita alla dott.ssa Roberta Serini la Struttura di responsabilità equiparata a P.O. di tipologia A) "*Coordinamento VINCA*";
**VISTA** la DGR 01 settembre 2021, n. 1424 "*Decreto del Presidente della Giunta regionale 22 gennaio 2021, n. 22* "*Modello Organizzativo Maia 2.0". Ulteriore proroga degli incarichi di direzione in essere delle Sezioni di Dipartimento della Giunta regionale. Atto di indirizzo al Direttore del Dipartimento Personale ed Organizzazione per la ulteriore proroga degli incarichi di direzione in essere dei Servizi delle strutture della Giunta regionale*.";
**VISTA** la Determina n. 7 dell'01/09/2021, avente ad oggetto: Deliberazione della Giunta regionale 30 giugno 2021, n. 1084, avente ad oggetto "*Deliberazione della Giunta regionale 1 settembre 2021, n. 1424, avente ad oggetto "Decreto del Presidente della Giunta regionale 22 gennaio 2021, n. 22 "Modello Organizzativo Maia 2.0". Ulteriore proroga degli incarichi di direzione in essere delle Sezioni di Dipartimento della Giunta regionale. Atto di indirizzo al Direttore del Dipartimento Personale e Organizzazione per la ulteriore proroga degli incarichi di direzione in essere dei Servizi delle strutture della Giunta regionale:" Ulteriore proroga degli*

*incarichi di dirigenti di Servizio";*

**VISTA** la DGR n. 1576 del 30/09/2021 avente oggetto: *"Conferimento incarichi di direzione delle Sezioni di Dipartimento ai sensi dell'articolo 22, comma 2, del decreto del Presidente della Giunta regionale 22 gennaio 2021 n. 22;*

**VISTA** la DD n. 9 del 04-03-2022 della Direzione del Dipartimento Personale e organizzazione avente ad oggetto la "*Conferimento incarichi di direzione dei Servizi delle Sezioni di Dipartimento ai sensi dell'articolo 22, comma 3, del decreto del Presidente della Giunta regionale 22 gennaio 2021 n. 22*" con cui l'arch. Vincenzo Lasorella è stato nominato dirigente *ad interim* del Servizio VIA VINCA;

**VISTA** la DD n. 75 del 10/03/2022 della Dirigente *a.i.* della Sezione Autorizzazioni Ambientali recante "Atto di organizzazione interna della Sezione Autorizzazioni Ambientali e Servizi Afferenti".

**VISTI** altresì:

- il DPR 8 settembre 1997, n. 357 "Regolamento recante attuazione della Direttiva habitat" e ss.mm.ii.;
- la D.G.R. 304/2006 e s.m.i. così come integrata e modificata dalla DGR n. 1362/2018 e ssmmii;
- il D.M. 17 ottobre 2007 recante "*Criteri minimi uniformi per la definizione di Misure di Conservazione relative a Zone Speciali di Conservazione (ZSC) e a Zone di Protezione Speciale (ZPS)*";
- il Regolamento regionale 22 dicembre 2008, n. 28, «Modifiche e integrazioni al Regolamento regionale 18 luglio 2008, n. 15, in recepimento dei Criteri minimi uniformi per la definizione di misure di conservazione relative a Zone Speciali di Conservazione (ZCS) e Zone di Protezione Speciale (ZPS) introdotti con D.M. 17 ottobre 2007;
- il R.R. 6/2016 come modificato dal Regolamento 12/2017;
- il Decreto del Ministro dell'Ambiente e della Tutela del Territorio e del Mare 28 dicembre 2018 "*Designazione di ventiquattro zone speciali di conservazione (ZSC) insistenti nel territorio della regione biogeografia mediterranea della Regione Puglia***"** (G.U. Serie Generale 23 gennaio 2019, n. 19), con cui il SIC "*Murgia Alta*" è stata designata Zona speciale di conservazione (ZSC);
- la L.R. n.18/2005 "Istituzione del Parco Naturale Regionale Terra delle Gravine";
- l'art. 52 c. 1 della L.r. del 29 dicembre 2017, n. 67 che, modificando l'art. 23 c. 1 della L.r. n. 18/2012, ha stabilito quanto segue: "*Al fine di accelerare la spesa sono attribuiti alla Regione i procedimenti di valutazione di impatto ambientale, valutazione di incidenza e autorizzazione integrata ambientale inerenti ai progetti per i quali, alla data di presentazione della relativa istanza, è stata avanzata nei confronti della Regione Puglia, o suoi organismi strumentali, anche domanda di finanziamento a valere su risorse pubbliche*";
- la DGR n. 2442 del 21/12/2018 "*Rete Natura 2000. Individuazione di Habitat e Specie vegetali e animali di interesse comunitario nella regione Puglia*";
- l'art. 42 "*Rete natura 2000. Sistema sanzionatorio*" della L.R. n. 44 del 10/08/2018 (BURP n. 106 del 13/08/2018);
- la D.G.R. n. 218 del 25/02/2020 "Rete Natura 2000. Aggiornamento Formulari Standard. Presa d'atto";
- le "*Linee guida nazionali per la valutazione di incidenza (VIncA) - Direttiva 92/43/CEE "HABITAT" articolo 6, paragrafi 3 e 4*" pubblicate sulla GU della Repubblica Italiana n. 303 del 28/12/2019, sulle quali in data 28 novembre 2019 è stata sottoscritta l'intesa, ex art. 8, c. 6, della legge 5 giugno 2003, n. 131, tra il Governo, le regioni e le Province autonome di Trento e Bolzano;
- la D.G.R. n. 1515 del 27/09/2021 (BURP 131 del 18/10/2021) avente oggetto: "*Atto di indirizzo e coordinamento per l'espletamento della procedura di valutazione di incidenza, ai sensi dell'articolo 6 della Direttiva 92/43/CEE e dell'articolo 5 del D.P.R. n. 357/1997 così come modificato ed integrato dall'articolo 6 del D.P.R. n. 120/2003. Recepimento Linee Guida Nazionali in materia di Vinca. Modifiche ed integrazioni alla D.G.R. n. 304/2006, come modificata dalle successive.*"

**PREMESSO che:**

1. Il Progetto di "Restauro e risanamento conservativo di antichi manufatti "trulli", fusione e cambio di destinazione d'uso da deposito ad abitazione", proposto dalla Sig.ra Notaristefano Arcangela Claudia per il tramite del SUE di Gioia del Colle e del tecnico incaricato ing.F.Scarpetta, è stato ammesso a finanziamento nell'ambito del PNRR – M1C3I4.2 - e che ai sensi dell'art. 23 della LR n. 18/2012, così come modificato dall'art. 52 della LR 67/2017 e dalla l.r. n.26/2022, compete alla Regione la valutazione del progetto e nello specifico l'istruttoria relativa alla fase 1 di "screening";
2. Con nota del 03/04/2023 (prot.n. c_e038/2023/10512) il SUE di Gioia del Colle trasmetteva la documentazione utile alla attivazione della procedura di Valutazione di Incidenza – Fase I di screening – a seguito della formale istanza della proponente NOTARISTEFANO Arcangela Claudia, per il progetto citato in oggetto;
3. con nota Prot.n.8666 del 30.05.2023 del Servizio scrivente, venivano chiesti al Proponente alcuni chiarimenti e, contestualmente, si richiedeva il necessario "sentito" all'Ente Parco Naturale Regionale "Terra delle Gravine", Provincia di Taranto;
4. in data 30/06/2023, il tecnico incaricato presentava la ricevuta dell'avvenuto pagamento degli oneri istruttori;
5. risultava presente, dunque, tutta la documentazione necessaria all'avvio del procedimento - a meno del cosiddetto "sentito della Provincia di Taranto - compreso il "*format proponente*" nonché la documentazione utile alla comprensione della portata della proposta progettuale, che viene di seguito sinteticamente descritta.

**DESCRIZIONE DELL'INTERVENTO**

Il progetto riguarda i lavori per la ristrutturazione di alcuni trulli di antica costruzione ad uso deposito per destinarli ad abitazione. Saranno inoltre realizzati una stradina per il collegamento all'aia esistente e l'impianto Imhoff per il trattamento dei reflui di tipo civile. L'area è ubicata in Gioia del Colle - alla via vic.le Pappacola ed allibrata in catasto al foglio di mappa n. 160 p.lle nn. 137-139 e 138, zona E/2 di P.R.G. – in un contesto agricolo segnato da coltivazioni di tipo estensivo ed oliveti. A tale scopo si procederà:

- all'esecuzione di scavi di piccoli movimenti di terra per l'asportazione del terreno vegetale per la stradina (circa 20-30 cm) e piccoli scavi per l'ubicazione della fossa Imhoff con le relative tubazioni e pozzetti, con profondità di circa 2 m per la fossa e circa 70 cm per il restante;
- Lavori edili per la ristrutturazione dei locali.

La competenza per l'espletamento delle pratiche riguardanti insediamenti aventi meno di 50 vani, meno di 5000 mc o potenzialità di smaltimento inferiori a 50 A.E., è del Comune di appartenenza.

**VALUTAZIONE**

Dalla ricognizione condotta in ambito G.I.S. dei beni paesaggistici (BP) e degli ulteriori contesti paesaggistici (UCP) individuati dal Piano Paesaggistico Territoriale della Regione Puglia (PPTR), approvato con D.G.R. 16 febbraio 2015, n. 176 (pubblicato sul BURP n. 40 del 23-03-2015) e ss.mm.ii, in corrispondenza delle superfici oggetto di intervento si rileva la presenza dei seguenti Beni Paesaggistici (BP) e Ulteriori Contesti Paesaggistici (UCP), in ambito "Alta Murgia":

**6.1.2 Componenti idrologiche**

- UCP – Aree soggette a vincolo idrogeologico

**6.2.2 Componenti delle aree protette e dei siti naturalistici**

- UCP – Siti d rilevanza naturalistica

L'area oggetto degli interventi ricade nel territorio di Gioia del Colle, all'interno della ZSC/ZPS IT 9120007 "Alta Murgia", ponendosi nelle vicinanze del Parco regionale "Terre delle Gravine".
Il controllo effettuato in ambito GIS per l'area di intervento individua la stessa area come non interessata direttamente da habitat della Direttiva omonima: l'habitat codice 9250:Querceti a Quercus trojana si trova a circa 350 metri mentre una piccola area caratterizzata dalla presenza di habitat 6220 Percorsi substeppici di graminacee e piante annue dei Thero-Brachypodietea è a oltre 500 metri: come detto, l'area vasta è caratterizzata da uliveti e coltivazioni di tipo estensivo (seminativi).
Considerata la tipologia di area, la zona è principalmente ricompresa in quella di potenziale habitat per specie di ambienti agricoli e steppici, ad esempio di avifauna (es. *Lanius minor. Ciracaetus gallicus,. Saxicola torquata, Lullula arborea,Falco naumanni*) o di mammiferi (es. *Miniopterus schreibersi, Plecotus austriacus, Myotis blythii, Myotis Myotis,).*

**Incidenza su habitat e specie:**
La valutazione dello stato di conservazione di habitat e specie è stata eseguita sulla base dei dati riportati nei Formulario standard relativi alla ZSC interessata e aggiornati con la D.G.R. n. 218/2020. Gli interventi, auspicabili in quanto tesi al recupero di edifici rurali tipici della Puglia, non hanno interferenze dirette con habitat tutelati. L'habitat prioritario codice 6220 e l'habitat codice 9250 – vengono valutati in buono stato di conservazione, anche se il primo rischia di scomparire o comunque di essere fortemente ridotto (si pensi ad esempio alla nota problematica dello "spietramento" della Murgia) ed anche i querceti sono interessati da non poche problematiche (incendi, tagli abusivi, siccità etc). Nel caso in esame, però, la distanza degli interventi e la loro tipologia consentono di escludere persino impatti negativi di tipo indiretto sugli habitat. Dovranno essere comunque utilizzate specie vegetali tipiche dei luoghi e idonee per le trincee drenanti.
Analoghe valutazioni sono state condotte per lo stato di conservazione delle specie elencate nel Formulario standard. In questo caso si rileva uno stato di conservazione eccellente per *Falco naumanni.* La tipologia di intervento, l'assenza di tagli alla vegetazione, le numerose forme di mitigazione proposte dallo stesso proponente, consentono di escludere impatti significativi sulle specie, se non legati alle attività di disturbo durante le fasi di cantiere.
Si riportano di seguito le misure di mitigazione del proponente e quelle segnate dall'Ente gestore del Parco Nazionale Alta Murgia per un intervento analogo: la loro osservanza consentirà di escludere impatti significativi sulle specie tutelate.
Proponente
*a) l'intervento sarà eseguito nel rispetto dei divieti di cui agli artt. 2 e 5 del DM n. 184 del 17/10/2007, Ministero dell'Ambiente e della Tutela del Territorio e del Mare;*
*b) l'intervento sarà eseguito nel rispetto dei divieti di cui agli artt. 5 e 6 del Regolamento Regionale 22/12/2008 n. 28;*
*c) l'intervento sarà eseguito nel rispetto dei divieti e degli obblighi di cui il Regolamento Regionale 10/05/2016, n. 6;*
*d) saranno adottate le misure idonee a contrastare gli impatti della fase di cantiere (rumore, produzioni di polveri, ecc), utilizzando macchine dotate dalle migliori tecnologie disponibili;*

Ente Parco

- *non siano impermeabilizzate le strade rurali ed i sentieri esistenti e le aree esterne ai manufatti;*
- *i tracciati per il passaggio degli impianti a servizio dei trulli ed i relativi scavi siano a sezione ristretta e corrano, possibilmente, lungo le strade ed i sentieri esistenti,*
- *non siano abbattuti alberi e/o piante della vegetazione spontanea, in particolare quelli sui quali sia stata accertata la presenza di siti di nidificazione e/o di dormitori per la fauna di interesse conservazionistico;*
- *siano osservate le misure di conservazione per gli interventi di manutenzione degli edifici relative al Falco naumanni, avendo cura di conservare tutti i passaggi, le cavità o nicchie, esistenti, utili ai fini della riproduzione;*

- *sia preventivamente accertata l'assenza di nidi presso l'area d'intervento; qualora non si provveda i lavori non potranno essere eseguiti nel periodo compreso tra il 15 aprile ed il 30 luglio;*
- *siano osservate le misure di conservazione trasversali n. 2 – Zootecnia ed agricoltura, in particolare: "È fatto divieto di eliminazione o trasformazione degli elementi antropici e seminaturali del paesaggio agrario con alta valenza ecologica e paesaggistica, in particolare dei muretti a secco, dei terrazzamenti, delle specchie, delle cisterne, dei fontanili, delle siepi, dei filari alberati, dei pascoli e delle risorgive… Per la manutenzione e il ripristino delle strutture in pietra a secco obbligo di fare riferimento alle "Linee guida per la tutela, il restauro e gli interventi sulle strutture in pietra a secco della Puglia". Per i muretti a secco valgono le indicazioni tecniche di cui alla DGR 1554/2010…";*
- *siano osservate le misure di conservazione trasversali n. 9 – Emissioni sonore e luminose;*
- *siano osservate le Norme Tecniche di Attuazione del PPTR/Puglia;*

**TUTTO CIÒ PREMESSO**
**TENUTO CONTO** che – in considerazione della stringente tempistica legata alla misura del finanziamento in oggetto, non è stato acquisito nei tempi previsti dalla DGR n. 1515/2021 il "sentito" del Parco regionale "Terra delle gravine" – richiesto come detto con nota del Servizio scrivente prot. n.8666 del 30.05.2023;
**RILEVATO** che il progetto proposto insiste edifici esistenti e che lo stesso è finalizzato al recupero di strutture rurali tipiche della regione;
**CONSIDERATO** che l'intervento proposto non incide direttamente su habitat tutelati e che gli impatti sulle specie vengono valutati non significativi.
**VALUTATE** idonee e sufficienti tutte le forme di mitigazione proposte dal Proponente nonché quelle della sezione "Incidenza su habitat e specie" e che qui si intendono integralmente riportate.
**Esaminati gli atti e alla luce delle motivazioni sopra esposte, che si intendono qui integralmente richiamate, sulla base degli elementi contenuti nella documentazione presentata e a conclusione della procedura di screening di incidenza, si ritiene che il progetto in esame, sebbene non connesso con la gestione e conservazione della ZSC/ZPS IT 9120007 "Murgia Alta", non determinerà incidenza significativa ovvero non pregiudicherà il mantenimento dell'integrità del sito con riferimento agli specifici obiettivi di conservazione.**

---

**Verifica ai sensi del D.Lgs. n. 196/2003 Garanzia della riservatezza** La pubblicazione dell'atto all'albo, salve le garanzie previste dalla L. 241/90 e s.m.i. in tema di accesso ai documenti amministrativi, avviene nel rispetto della tutela della riservatezza dei cittadini, tenuto conto di quanto disposto dal D.Lgs. 196/2003 in materia di protezione dei dati personali, nonché dal vigente Regolamento Regionale
n. 5/2006 per il trattamento dei dati sensibili e giudiziari. Ai fini della pubblicazione legale, l'atto destinato alla pubblicazione è redatto in modo da evitare la diffusione di dati personali identificativi non necessari, ovvero il riferimento a dati sensibili. Qualora tali dati fossero indispensabili per l'adozione dell'atto, essi sono trasferiti in documenti separati esplicitamente richiamati. Non ricorrono gli obblighi di cui agli artt. 26 e 27 del D. Lgs 14 marzo 2013 n. 33.

---

**"COPERTURA FINANZIARIA AI SENSI DELLA L.R. 28/2001 E SS.MM.II. E D. LGS.VO 118/2011 E SMI."**
**IL PRESENTE PROVVEDIMENTO NON COMPORTA IMPLICAZIONI DI NATURA FINANZIARIA SIA DI ENTRATA CHE DI SPESA E DALLO STESSO NON DERIVA ALCUN ONERE A CARICO DEL BILANCIO REGIONALE.**

---

**DETERMINA**

Di prendere atto di quanto espresso in narrativa, che costituisce parte integrante e sostanziale del presente atto e che qui si intende integralmente riportato.

- **di NON RICHIEDERE l'attivazione della procedura di valutazione appropriata** per il progetto - proposto dalla Sig.ra Notaristefano Arcangela Claudia per il tramite del SUE di Gioia del Colle e del tecnico incaricato ing.F.Scarpetta nell'ambito del PNRR M1C3I4.2 - di" Restauro e risanamento conservativo di antichi manufatti "trulli", fusione e cambio di destinazione d'uso da deposito ad abitazione" nel Comune di Gioia del Colle - per le valutazioni e le verifiche espresse in narrativa, nonché nel rispetto di tutte le forme di mitigazione proposte in narrativa e dalla Società proponente e che qui si intendono integralmente riportate;
- **di DARE ATTO** che il presente provvedimento:

- è riferito a quanto previsto dalla L.r. 11/2001 e ss.mm.ii. relativamente alla sola Valutazione di incidenza secondo le disposizioni della la D.G.R. 304/2006 così come modificata ed integrata dalla DGR 1362 del 24 luglio 2018 e smi;
- non sostituisce altri pareri e/o autorizzazioni eventualmente previsti ai sensi delle normative vigenti;
- ha carattere preventivo e si riferisce esclusivamente alle opere a farsi;
- fa salve tutte le ulteriori prescrizioni, integrazioni o modificazioni relative al progetto in oggetto introdotte dagli Uffici competenti, anche successivamente all'adozione del presente provvedimento, purché con lo stesso compatibili;
- è altresì subordinato alla verifica della legittimità delle procedure amministrative messe in atto;

- **di NOTIFICARE** il presente provvedimento, a cura del Servizio VIA e VINCA, al soggetto proponente, Sig. ra Notaristefano Arcangela Claudia;
- **di TRASMETTERE** il presente provvedimento al SUE di Gioia del Colle, alla Provincia di Taranto e, ai fini dell'esperimento delle attività di alta vigilanza e sorveglianza, alla Sezione Vigilanza Ambientale, alla Sezione Tutela e Valorizzazione del Paesaggio (Servizio Parchi e Tutela della Biodiversità), all'Arma dei Carabinieri (Gruppo CC Forestali di Bari);

- **di FAR PUBBLICARE** il presente provvedimento sul BURP e sul Portale Ambientale dell'Assessorato alla Qualità dell'Ambiente;
- **di TRASMETTERE** copia conforme del presente provvedimento al Servizio Segreteria della Giunta Regionale.

Il presente provvedimento, redatto in forma integrale nel rispetto della tutela della riservatezza dei cittadini, secondo quanto disposto dal D.lgs. 196/03 in materia di protezione dei dati personali e smi, emesso in forma di documento informatico ex D.Lgs. 82/2005 e smi, firmato digitalmente ai sensi del testo unico D.P.R. 28 dicembre 2000, n. 445, del D.Lgs. 7 marzo 2005, n. 82 e norme collegate, è composto da n.9 (nove) pagine compresa la presente.
Il presente provvedimento,
è pubblicato all'Albo Telematico del sito www.regione.puglia.it per un periodo pari ad almeno dieci giorni, ai sensi dell'art. 7 ed 8 del L.R. n.15/2008 e per gli effetti di cui al comma 3 art. 20 DPGR n. 22/2021;

a. è trasmesso al Segretariato della Giunta Regionale, ai sensi dell'art. 6 comma quinto della L.R. n.7/97 e del Decreto del Presidente della G.R. n. 443/2015;
b. sarà pubblicato sul sito ufficiale della Regione Puglia, www.regione.puglia.it, Sezione Trasparenza, Provvedimenti dirigenti;
c. sarà pubblicato sul BURP.

Ai sensi dell'art. 3 comma 4 della L. n. 241/90 e smi, avverso il presente provvedimento potrà essere presentato ricorso giurisdizionale al Tribunale Amministrativo Regionale entro 60 giorni (sessanta) dalla data di notifica dello stesso, ovvero ricorso straordinario al Presidente della Repubblica entro 120 (centoventi) giorni.

Il presente Provvedimento è direttamente esecutivo.

Il Funzionario Istruttore
Vincenzo Moretti

Il Dirigente del Servizio Via/Vinca
Vincenzo Lasorella

DETERMINAZIONE DEL DIRIGENTE SERVIZIO VIA E VINCA 6 luglio 2023, n. 271

**Provvedimento conclusivo del procedimento di valutazione di impatto ambientale ricompreso nel procedimento ID VIA 707 ex art. 27 bis del TUA per gli interventi di "Modifica modalità di scarico delle acque meteoriche"-Progetto per la modifica AIA-Regione Puglia DD 14/2015 nel Comune di Laterza (Ta), Loc. Madonna delle Grazie.**

**Proponente: PROGEVA S.r.l.**

**IL DIRIGENTE ad interim del SERVIZIO VIA-VIncA**

**VISTA** la L.R. 4 febbraio 1997 n.7 "*Norme in materia di organizzazione della Amministrazione Regionale*" ed in particolare gli artt. 4 e 5.

**VISTA** la D.G.R. 28 luglio 1998 n. 3261, avente ad oggetto "*Separazione delle attività di direzione politica da quelle di gestione amministrativa. Direttiva alle strutture regionali*".

**VISTI** gli artt. 14 e 16 del D.Lgs.30 marzo 2001, n. 165 "*Norme generali sull'ordinamento del lavoro alle dipendenze delle amministrazioni pubbliche*".

**VISTO** l'art.18 del D.Lgs. 30 giugno 2003, n. 196 "*Codice in materia di protezione dei dati personali*" ed il Reg. 2016/679/UE.

**VISTO** il D. Lgs. n. 33 del 14/03/2013 recante "*Riordino della disciplina riguardante gli obblighi di pubblicità, trasparenza e diffusione delle informazioni da parte delle Pubbliche Amministrazioni*";

**VISTO** il Decreto del Presidente della Giunta Regionale del 22 gennaio 2021 n. 22 avente oggetto Adozione Atto di Alta Organizzazione. Modello Organizzativo "MAIA 2.0";

**VISTA** la DGR n. 678 del 24 aprile 2021 avente ad oggetto: "Atto di Alta Organizzazione. Modello Organizzativo "MAIA 2.0". Conferimento incarichi di Direttore di Dipartimento Ambiente, Paesaggio e Qualità Urbana";

**VISTA** la Determina n. 9 del 04/03/2022 codice cifra 013/DIR/2022/00009 avente ad oggetto: "Conferimento delle funzioni di dirigente *ad interim* del Servizio VIA-VINCA della Sezione Autorizzazioni Ambientali del Dipartimento Ambiente, Paesaggio e Qualità Urbana";

**VISTA** la Determina n. 75 del 10/03/2022 codice cifra 089/DIR/2022/00075 avente ad oggetto: "Atto di organizzazione interna della Sezione Autorizzazioni ambientali e servizi afferenti";

**VISTI**:

- la L. 7 agosto 1990 n.241 "*Nuove norme in materia di procedimento amministrativo e di diritto di accesso ai documenti amministrativi*" e s.m.i.;
- il D.Lgs. 3 aprile 2006 n.152 "*Norme in materia ambientale*" e s.m.i.;
- la L.R. 12 aprile 2001 n.11"*Norme sulla valutazione dell'impatto ambientale*" e s.m.i.;
- la L.R. 14 giugno 2007 n.17 "*Disposizioni in campo ambientale, anche in relazione al decentramento delle funzioni amministrative in materia ambientale*" e s.m.i.;
- il R.R. 17 maggio 2018 n.07 "*Regolamento per il funzionamento del Comitato Regionale per la Valutazione di Impatto Ambientale";*

**RICHIAMATI:**

- del D. Lgs. 152/2006 e smi:l' art.5 co.1 lett.o); l'art.25 co.1, co.3 e co.4; l'art.10 co.3;
- della L.R. 11/2001e smi: l'art. 5 co.1, l'art.28 co.1, l'art.28 co.1 bis lett.a);
- del R.R. 07/2008: l'art.3, l'art.4 co.1*;*
- della L.241/1990*:* l'art. 2.

**EVIDENZIATO** che il Servizio VIA/VIncA della Sezione Autorizzazioni Ambientali della Regione Puglia, ai sensi del punto 7 lettera z.b) "*impianti di smaltimento e recupero di rifiuti non pericolosi con capacità complessiva superiore a 10 t/giorno, mediante operazioni di cui all'Allegato C, lettere da R1 a R9*" dell' Allegato IV alla

Parte Seconda del D.Lgs.152/2006 e ss.mm.ii., è Autorità Competente all'adozione del Provvedimento di Valutazione di Impatto Ambientale ex art.5 co. 1 lett. o) del D.Lgs. 152/2006 e ss.mm.ii;

**PREMESSO** che:

- con pec del 17.08.2021, acquisita al protocollo della Sezione Autorizzazioni Ambientali n. AOO_089/12307 del 26.08.2021, Progeva S.r.l., in qualità di Proponente, ha chiesto alla Sezione Autorizzazioni Ambientali della Regione Puglia l'avvio del procedimento per l'emissione del Provvedimento Unico Regionale ex art. 27 bis del D. Lgs. n. 152/2006 e ss.mm.ii. per gli interventi di "*Modifica modalità di scarico delle acque meteoriche*"-Progetto per la modifica AIA-Regione Puglia DD 14/2015 nel Comune di Laterza (Ta), Loc. Madonna delle Grazie, inviando la documentazione pubblicata sul Portale Ambientale della Regione Puglia a far data dal 13.01.2022 e comprensiva dello Studio di Impatto Ambientale e della Sintesi Non Tecnica;
- con nota protocollo n. AOO_089/288 del 13.01.2022 la Sezione Autorizzazioni Ambientali ha comunicato l'avvio del Procedimento Autorizzatorio Unico Regionale relativo al progetto in oggetto identificato con l'ID VIA 707 invitando le Amministrazioni e gli Enti potenzialmente interessati, e comunque competenti ad esprimersi sulla realizzazione e/o sull'esercizio del progetto, a verificare- nei termini ivi previsti- la completezza della documentazione presentata, comunicando anche alla medesima Autorità Competente l'eventuale richiesta di integrazioni. La medesima comunicazione è stata trasmessa, in ottemperanza alle disposizioni di cui alla nota del dirigente della Sezione Autorizzazioni Ambientali prot. n. AOO_089/11/01/2019 n. 341, al Segretario del Comitato Reg.le VIA per gli adempimenti ivi previsti;
- con nota protocollo n. AOO_089/1813 del 15.02.2022 e successive note prot. n. AOO_089/2269 del 23.02.2022 e prot. n. AOO_089/2331 del 23.02.2022, la Sezione Autorizzazioni Ambientali della Regione Puglia ha trasmesso al Proponente gli esiti della verifica della completezza della documentazione ai sensi dell'art. 27 bis comma 3 del D.Lgs 152/2006 e s.m.i. richiedendo integrazioni documentali;
- con pec del 24.03.2022, acquisita al protocollo della Sezione Autorizzazioni Ambientali n. AOO_089/4825 del 12.04.2022, il Proponente ha trasmesso documentazione integrativa in riscontro alle note prot. n. AOO_089/1813 del 15.02.2022, prot. n. AOO_089/2269 del 23.02.2022 e prot. n. AOO_089/2331 del 23.02.2022;
- con nota protocollo n. AOO_089/4932 del 13.04.2022 la Sezione Autorizzazioni Ambientali della Regione Puglia ha comunicato l'avvio della fase di pubblicità ex art. 27 bis, comma 4 del D.Lgs. n. 152/2006 e ss.mm.ii invitando le Amministrazioni e gli Enti potenzialmente interessati, e comunque competenti ad esprimersi sulla realizzazione e/o sull'esercizio del progetto, a rilasciare i pareri e contributi istruttori di competenza entro il termine di trenta giorni;
- nella seduta del 17.05.2022, con parere acquisito agli atti del procedimento con protocollo n. AOO_089/6537 del 17.05.2022, il Comitato Reg.le VIA della Regione Puglia ha espresso il proprio parere di competenza ex art. 4 del R.R. n. 07/2018 pubblicato sul Portale Ambientale della Regione Puglia a far data dal 14.06.2022;
- con nota protocollo n. 37807 del 17.05.2022, acquisita al protocollo della Sezione Autorizzazioni Ambientali n. AOO_ 089/6605 del 18.05.2022, Arpa Puglia-DAP Taranto ha rilasciato, per tutte le motivazioni e considerazioni puntualmente specificate nella propria nota protocollo n. 37807 del 17.05.2022 pubblicata sul Portale Ambientale della Regione Puglia a far data dal 14.06.2022, il proprio contributo istruttorio;
- nella seduta del 31.05.2022, con parere acquisito agli atti del procedimento con protocollo n. AOO_089/7221 del 03.06.2022, il Comitato Reg.le VIA della Regione Puglia ha subordinato l'espressione del proprio parere definitivo alla trasmissione, da parte del Proponente, delle integrazioni puntualmente specificate nel proprio parere prot. n. AOO_089/7221 del 03.06.2022;
- con nota protocollo n. AOO_089/7803 del 15.06.2022, la Sezione Autorizzazioni Ambientali ha trasmesso

richiesta di integrazioni di merito ex art. 27 bis c. 5 del D.Lgs. 152/2006 e ss.mm.ii. assegnando al Proponente un termine di trenta giorni per riscontrare le richieste di integrazioni formulate dal Comitato VIA nella seduta del 31.05.2022 nonché dagli Enti interessati nel procedimento;

- con nota protocollo n. AOO_089/8971 del 19.07.2022 la Sezione Autorizzazioni Ambientali ha concesso una sospensione motivata dei termini richiesta dal Proponente con pec del 14.07.2022, acquisita al protocollo della Sezione Autorizzazioni Ambientali n. AOO_089/8969 del 19.07.2022, per la presentazione della documentazione integrativa richiesta con nota prot. n. AOO_089/7803 del 15.06.2022;
- con pec del 09.01.2023, acquisita al protocollo della Sezione Autorizzazioni Ambientali n. AOO_089/320 del 09.01.2023, il Proponente ha trasmesso documentazione integrativa pubblicata sul Portale Ambientale della Regione Puglia a far data dal 10.01.2023 in riscontro alla nota prot. n. AOO_089/7803 del 15.06.2022;
- nella seduta del 24.01.2023, con parere acquisito al protocollo della Sezione Autorizzazioni Ambientali n. AOO_089/935 del 25.01.2023 e pubblicato sul Portale ambientale della Regione Puglia a far data dal 14.03.2023, il Comitato Regionale VIA, valutata la documentazione VIA a corredo dell'istanza di PAUR e le successive integrazioni documentali prodotte dal Proponente, tenuto conto dei pareri resi dalle Amministrazioni/Enti interessati, ha espresso il proprio parere definitivo ritenendo che "*gli impatti ambientali attribuibili al progetto possano essere considerati non significativi e negativi.....*" nel rispetto delle prescrizioni puntualmente specificate nel proprio parere prot. n. AOO_089/935 del 25.01.2023;

**CONSIDERATO** che:

- con nota protocollo n. AOO_089/596 del 18.01.2023 la Sezione Autorizzazioni Ambientali della Regione Puglia ha convocato, ai sensi dell'art. 27 bis comma 7 del D.lgs. 152/06 e ss.mm.ii., Conferenza di Servizi in modalità sincrona da svolgersi ai sensi dell'art.14-ter (conferenza simultanea) della L. 241/90 e ss.mm. ii. al fine di addivenire ad univoche determinazioni da porre a base del provvedimento conclusivo di PAUR ai sensi dell'art. 27-bis del D.Lgs. 152/06 ss.mm.ii. per il giorno 23.02.2023 successivamente posticipata al giorno 14.03.2023 con nota prot. n. AOO_089/2558 del 17.02.2023 con il seguente Ordine del Giorno:
  - lettura ed analisi dei pareri pervenuti;
  - definizione del procedimento di PAUR ex art. 27bis del D.lgs. n. 152/2006 e ss. mm. ii.
  - varie ed eventuali.
- nella seduta di Conferenza di Servizi del 14.03.2023, così come si evince dal "*Verbale di Conferenza di Servizi del 14.03.2023"* pubblicato sul Portale Ambientale della Regione Puglia a far data dal 14.03.2023, il Proponente ha rappresentato preliminarmente che *"….omissis…..La proposta di intervento prevede lo scarico nel fosso "Valle delle Rose" con i parametri della Tabella 3 All. 5 alla Parte III – D. Lgs. 152/2006. Il Proponente precisa a questo punto che la richiesta oggetto di istanza attiene allo scarico in Tabella 3 All. 5 alla Parte III – D. Lgs. 152/2006 come riferito inizialmente nella documentazione in atti. I riferimenti alla Tabella 4 All. 5 alla Parte III – D. Lgs. 152/2006 e le integrazioni prodotte che contengono tale riferimento sono dovuti unicamente alla necessità di opportuno riscontro a quanto richiesto da taluni enti conferenti pertanto si conferma la richiesta di scarico in Tabella 3 All. 5 alla Parte III – D. Lgs. 152/2006. Il Proponente si impegna, negli stretti tempi tecnici necessari, alla trasmissione degli elaborati contenenti le informazioni coerenti con l'istanza originariamente presentata con lo scarico in Tabella 3….omissis….";*
- nella seduta di Conferenza di Servizi del 14.03.2023, il Responsabile del Procedimento di VIA ha rappresentato che, nella seduta del 24.01.2023, il Comitato Reg.le VIA ha effettuato la valutazione di competenza rassegnando il proprio parere, acquisito al protocollo della Sezione Autorizzazioni Ambientali n. AOO_089/935 del 25.01.2023, recante valutazione favorevole con prescrizioni e ha dato lettura del "*Quadro delle Condizioni Ambientali*". In merito alle prescrizioni impartite dal Servizio VIA/VIncA il Proponente, così come si evince dal "*Verbale di Conferenza di Servizi del 14.03.2023"* trasmesso con nota prot. n. AOO_089/4527 del 16.03.2023, ha rappresentato che *"….omissis…ritiene*

*ottemperabili le prescrizioni indicate tranne che per la n. 6 su cui ribadisce la propria posizione di voler scaricare in Tabella 3";*

- con nota protocollo n. 69255 del 10.05.2023, acquisita al protocollo della Sezione Autorizzazioni Ambientali n. AOO_089/7706 del 11.05.2023, il Proponente- a seguito delle risultanze dei lavori della Conferenza di Servizi del 14.03.2023- ha trasmesso la seguente documentazione progettuale:

  - R1 - Relazione tecnica generale Rev 3_Maggio 2023;
  - PMC Rev. 2_Maggio 2023 PAUR Scarichi;
  - SIA - Studio d'Impatto Ambientale Rev 3_Maggio 2023;
  - Sintesi delle integrazioni CdS 14.03.2023;
  - Appendice – Descrizione gestione acque;
  - T4 - Stralcio Intermedio Rev. 0;
  - T5.1 - Particolare gestione acque e flowchart Rev. 2_ Aprile 2023

- con nota protocollo n. AOO_089/8030 del 19.05.2023 la Sezione Autorizzazioni Ambientali della Regione Puglia ha convocato, ai sensi dell'art. 27 bis comma 7 del D.lgs. 152/06 e ss.mm.ii., Conferenza di Servizi in modalità sincrona da svolgersi ai sensi dell'art.14-ter (conferenza simultanea) della L. 241/90 e ss.mm.ii. al fine di addivenire ad univoche determinazioni da porre a base del provvedimento conclusivo di PAUR ai sensi dell'art. 27-bis del D.Lgs. 152/06 ss.mm.ii. per il giorno 13.06.2023 con il seguente Ordine del Giorno:
  - lettura ed analisi dei pareri pervenuti;
  - definizione del procedimento di PAUR ex art. 27bis del D.lgs. n. 152/2006 e ss. mm. ii.
  - varie ed eventuali.
- nella seduta del 23.05.2023, con parere acquisito al protocollo della Sezione Autorizzazioni Ambientali n. AOO_089/8326 del 25.05.2023 e pubblicato sul Portale Ambientale della Regione Puglia a far data dal 21.06.2023, il Comitato Regionale VIA, esaminate le integrazioni documentali prodotte dal Proponente con propria nota protocollo n. 69255 del 10.05.2023 ha espresso il proprio parere ritenendo che *"… omissis….i limiti di emissione di cui alla Tabella 3 dell'allegato 5 alla Parte Terza, non possano applicarsi agli scarichi di acque di prima pioggia e di lavaggio delle aree esterne, provenienti dalle superfici e pertinenze di edifici, installazioni e/o attività di cui all'art. 8 del R.R. n°26/2013. Tale verifica di dettaglio e di conformità alle norme è demandata tuttavia all'autorità competente al rilascio dell'autorizzazione allo scarico, esulando dalle competenze di questo Comitato, che non ritiene pertanto che sussistano elementi nuovi, dal punto di vista ambientale, che consentano il riesame del parere precedentemente espresso che risulta pertanto, confermato in toto."*;
- con pec del 12.06.2023, acquisita al protocollo della Sezione Autorizzazioni Ambientali n. AOO_089/9204 del 12.06.2023, Arpa Puglia-Dap Taranto ha rilasciato il proprio contributo istruttorio pubblicato sul Portale Ambientale della Regione Puglia a far data dal 21.06.2023;
- nella seduta di Conferenza di Servizi del 13.06.2023, così come si evince dalla "*Determinazione Motivata di conclusione di Conferenza dei Servizi decisoria in modalità sincrona telematica del 13.06.2023"* pubblicata sul Portale Ambientale della Regione Puglia a far data dal 21.06.2023, il Responsabile del Procedimento di VIA ha rappresentato che, nella seduta del 23.05.2023, il Comitato Reg.le VIA,esaminate le integrazioni documentali prodotte dal Proponente con propria nota protocollo n. 69255 del 10.05.2023, ha effettuato la valutazione di competenza rassegnando il proprio parere, acquisito al protocollo della Sezione Autorizzazioni Ambientali n. AOO_089/8326 del 25.05.2023, ritenendo che *"…omissis….non sussistano elementi nuovi, dal punto di vista ambientale, che consentano il riesame del parere precedentemente espresso che risulta pertanto, confermato in toto";*
- nella seduta di Conferenza di Servizi del 13.06.2023, così come si evince dalla "*Determinazione Motivata di conclusione di Conferenza dei Servizi decisoria in modalità sincrona telematica del 13.06.2023"* pubblicata sul Portale Ambientale della Regione Puglia a far data dal 21.06.2023, il Responsabile del Procedimento di VIA ha quindi confermato *"…..omissis….il complessivo Quadro Prescrittivo già*

*discusso nella seduta di CdS del 14.03.2023……*" e inoltre, a valle della lettura del parere di Arpa Puglia-Dap Taranto rilasciato con pec del 12.06.2023 e acquisito al protocollo della Sezione Autorizzazioni Ambientali n. AOO_089/9204 del 12.06.2023, ha ritenuto di far proprie *"….omissis….le prescrizioni dell'Agenzia in merito alle terre e rocce da scavo…omissis*" inserendole nel Quadro delle Condizioni Ambientali *"….omissis…che verrà pertanto rimodulato e aggiornato"*. In merito alle prescrizioni impartite dal Servizio VIA/VIncA il Proponente dichiara *"…..l'ottemperabilità delle prescrizioni imposte, riservandosi ogni valutazione sulla loro legittimità o sulla eventuale possibilità di loro riesame";*

- Il "*Quadro delle Condizioni Ambientali*", allegato 1 alla presente determinazione dirigenziale per farne parte integrante, pertanto- a seguito delle risultanze dei lavori della Conferenza di Servizi del 13.06.2023- aggiorna, sostituendolo integralmente, il precedente documento trasmesso dal Servizio VIA/VIncA per i lavori della Conferenza di Servizi del 14.03.2023 pubblicato sul Portale Ambientale della Regione Puglia a far data dal 14.03.2023;

**DATO ATTO** che:

- tutta la documentazione afferente al procedimento amministrativo è conservata agli atti della Sezione Autorizzazioni Ambientali;
- ai sensi e per gli effetti dell'art. 24 co. 3 del TUA "*Tutta la documentazione afferente al procedimento, nonché i risultati delle consultazioni svolte, le informazioni raccolte, le osservazioni e i pareri*" sono stati "*tempestivamente pubblicati*" sul sito web "Il Portale Ambientale della Regione Puglia"come da date ivi riportate;
- ai sensi e per gli effetti dell'art. 24 co.1 del TUA, della presentazione dell'istanza, della pubblicazione della documentazione, nonché delle comunicazioni di cui all'articolo 23 è stata dato contestualmente specifico avviso al pubblico sul sito web "Il Portale Ambientale della Regione Puglia" - Sezione "Avviso al Pubblico", come evincibile dal medesimo sito.

**VALUTATA** la documentazione progettuale acquisita agli atti del procedimento.

**PRESO ATTO:**

- dello studio di impatto ambientale e delle informazioni supplementari fornite dal Proponente con la documentazione integrativa acquisita agli atti del procedimento;
- dei risultati delle consultazioni svolte, delle informazioni raccolte e delle osservazioni e dei pareri ricevuti a norma dell'art.24 del TUA;
- dei pareri delle Amministrazioni, degli enti territoriali e degli enti pubblici e delle osservazioni acquisite agli atti ai sensi e per gli effetti dell'art. 23 co.4 del TUA, tutti conservati presso la Sezione Autorizzazioni Ambientali e pubblicati/resi accessibili ex art. 23 co.4 del TUA;
- del parere definitivo espresso dal Comitato Reg.le VIA nella seduta del 25.05.2023, acquisito al protocollo della Sezione Autorizzazioni Ambientali n. AOO_089/8326 del 25.05.2023;
- del contributo istruttorio rilasciato da Arpa Puglia-Dap Taranto con pec del 12.06.2023, acquisito al protocollo della Sezione Autorizzazioni Ambientali n. AOO_089/9204 del 12.06.2023;
- degli esiti della Conferenza di Servizi di cui all'art. 27-bis, comma 4 del D.lgs. n. 152/2006 e ss. mm. ii. del 14.03.2023 convocata giusta nota prot. n. AOO_089/2558 del 17.02.2023;
- degli esiti della Conferenza di Servizi di cui all'art. 27-bis, comma 4 del D.lgs. n. 152/2006 e ss. mm. ii. del 13.06.2023 convocata giusta nota prot. n. AOO_089/8030 del 19.05.2023;

**VISTO:**

- le scansioni procedimentali svolte per il procedimento ID VIA 707 in epigrafe;
- l'attività istruttoria svolta dal Servizio VIA/VIncA della Regione Puglia;

**Verifica ai sensi del Regolamento 2016/679/UE e del D.lgs. 196/2003 e s.m.i.**
**come modificato dal D.lgs. n. 101/2018**
**Garanzia della riservatezza**

La pubblicazione dell'atto all'albo, salve le garanzie previste dalla L. 241/90 e s.m.i. in tema di accesso ai documenti amministrativi, avviene nel rispetto della tutela della riservatezza dei cittadini, secondo quanto disposto dal D.Lgs. 196/2003, come modificato dal D. Lgs. n. 101/2018, in materia di protezione dei dati personali, nonché dal vigente Regolamento Regionale n. 5/2006 per il trattamento dei dati sensibili e giudiziari. Ai fini della pubblicazione legale, l'atto destinato alla pubblicazione è redatto in modo da evitare la diffusione di dati personali identificativi non necessari, ovvero il riferimento a dati sensibili. Qualora tali dati fossero indispensabili per l'adozione dell'atto, essi sono trasferiti in documenti separati esplicitamente richiamati.

Non ricorrono gli obblighi di cui agli artt. 26 e 27 del D.lgs. 14 marzo 2013 n. 33.

**Copertura finanziaria ai sensi della L.R. 28/2001 e s.m.i. e del D.Lgs.vo 118/2011 e s.m.i.**

Il presente provvedimento non comporta implicazioni di natura finanziaria sia di entrata che di spesa e dallo stesso non deriva alcun onere a carico del bilancio regionale.

**DETERMINA**

Di prendere atto di quanto espresso in narrativa, che costituisce parte integrante e sostanziale del presente atto e che qui si intende integralmente riportato.

- **di prendere atto** delle considerazioni, prescrizioni, valutazioni esposte in narrativa, che si intendono quale parte integrante del presente provvedimento;
- **di esprimere,** relativamente al progetto in epigrafe, presentato dalla Società Progeva S.r.l.**,** sulla scorta del parere del Comitato regionale VIA espresso nella seduta del 25.05.2023, dei lavori e degli esiti delle Conferenze di Servizi del 14.03.2023 e del 13.06.2023, delle scansioni procedimentali compendiate e per le motivazioni/considerazioni/valutazioni in narrativa **giudizio di compatibilità ambientale positivo con le prescrizioni e alle condizioni riportate nel "Quadro delle Condizioni Ambientali"** per gli interventi di "*Modifica modalità di scarico delle acque meteoriche*"-Progetto per la modifica AIA-Regione Puglia DD 14/2015 nel Comune di Laterza (Ta), Loc. Madonna delle Grazie, presentato con con pec del 17.08.2021, acquisita al protocollo della Sezione Autorizzazioni Ambientali n. AOO_089/12307 del 26.08.2021, identificato dall'ID VIA 707;

- **di subordinare l'efficacia del giudizio di compatibilità ambientale al rispetto**:

  - delle indicazioni/informazioni/specifiche progettuali contenute nella documentazione acquisita agli atti del procedimento in epigrafe, a cui è riferita la presente determinazione;
  - delle condizioni riportate nell'allegato "*Quadro delle Condizioni Ambientali*" la cui verifica di ottemperanza dovrà essere valutata e verificata - per quanto di propria competenza, ai sensi e per gli effetti dell'art.28 del 152/2006 e smi - dagli Enti ivi indicati per ciascuna prescrizione, che informeranno tempestivamente degli esiti della verifica, nonché per quanto previsto dalla vigente normativa, il Servizio VIA/VIncA della Sezione Autorizzazioni Ambientali della Regione Puglia.

- **di porre** a carico del Proponente l'onere di fornire espressa, puntuale e tempestiva evidenza alle Autorità competenti e agli Enti coinvolti nel procedimento del rispetto di tutte le prescrizioni, condizioni e precisazioni richiamate nel presente provvedimento e relativi allegati, espresse dai soggetti intervenuti.
- **di prescrivere** che il Proponente comunichi la data di avvio delle attività valutate con il presente atto a tutti gli Enti coinvolti nell'ambito del procedimento.
- **di stabilire** che il Proponente dovrà dimostrare la conformità delle opere realizzate e delle relative

modalità di esecuzione alla proposta progettuale approvata, anche attraverso acquisizioni fotografiche che ne attestino tutte le fasi di realizzazione. La relativa documentazione prodotta, a firma di tecnico abilitato, dovrà essere trasmessa, per tutte le opere previste in progetto al Servizio VIA/VIncA della Regione Puglia e a tutte le Amministrazioni competenti e coinvolte nel procedimento per la verifica di coerenza con quanto assentito.

- **di stabilire** che il presente provvedimento:

  - è condizionato alla legittimità dei provvedimenti e degli atti amministrativi connessi e presupposti, di competenza di altri Enti pubblici a ciò preposti;
  - fa salve, e quindi non comprende, le ulteriori prescrizioni, integrazioni o modificazioni relative ai successivi livelli di progettazione eventualmente introdotte dagli Enti competenti al rilascio di pareri e/o autorizzazioni per norma previsti, anche successivamente all'adozione del presente provvedimento, purché con lo stesso dichiarate compatibili dall'ente deputato al rilascio del titolo abilitativo finale;
  - fa salve, e quindi non comprende, le ulteriori prescrizioni relative alla fase di esercizio introdotte dagli Enti competenti al rilascio di atti autorizzativi, comunque denominati, per norma previsti, anche successivamente all'adozione del presente provvedimento, purché con lo stesso dichiarate compatibili dall'ente deputato al rilascio del titolo autorizzativo;
  - fa salve, e quindi non comprende, le ulteriori autorizzazioni, intese, concessioni, licenze, pareri, nulla osta e assensi in tema di patrimonio culturale e paesaggistico;
  - fa salve, e quindi non comprende, le ulteriori autorizzazioni, intese, concessioni, licenze, pareri, nulla osta e assensi necessari per la realizzazione ed esercizio dell'intervento;
  - fa salve, e quindi non comprende, le previsioni di cui all'art.25 del D.Lgs. 50/2016 e degli articoli 96 e 97 del D.Lgs. 163/2006 e smi

- **di dare atto** che costituiscono parte integrante del presente provvedimento i seguenti allegati:

  - Allegato 1: **"***Quadro delle Condizioni Ambientali*";

Il presente provvedimento, redatto in forma integrale nel rispetto della tutela alla riservatezza dei cittadini, secondo quanto disposto dal D.lgs. 196/03 in materia di protezione dei dati personali e ss. mm.ii., emesso in forma di documento informatico ex D. Lgs. 82/2005 e smi, firmato digitalmente ai sensi del testo unico D.P.R. 28 dicembre 2000, n. 445, del D.Lgs. 7 marzo 2005, n. 82 e norme collegate, è composto da n. 11 pagine, compresa la presente, l'Allegato 1 composto da 3 pagine, per un totale di 14 (quattordici) pagine.

Il presente provvedimento,

a. è trasmesso alla Sezione Autorizzazioni Ambientali per gli adempimenti conseguenti il procedimento ex art. 27-bis del TUA;

Ai sensi dell'art. 3 comma 4 della L. n. 241/90 e smi, avverso il presente provvedimento potrà essere presentato ricorso giurisdizionale al Tribunale Amministrativo Regionale entro 60 giorni (sessanta) dalla data di notifica dello stesso, ovvero ricorso straordinario al Presidente della Repubblica entro 120 (centoventi) giorni.

Il presente Provvedimento è direttamente esecutivo.

Firmato digitalmente da:

P.O. Supporto alla Integrazione Ambientale nelle Procedure di Incentivazione delle Imprese
Fabiana Luparelli

Il Dirigente del Servizio Via/Vinca
Vincenzo Lasorella

REGIONE PUGLIA

**DIPARTIMENTO AMBIENTE, PAESAGGIO E QUALITA' URBANA**
**SEZIONE AUTORIZZAZIONI AMBIENTALI**
**SERVIZIO VIA,VINCA**

**ALLEGATO 1**

***QUADRO DELLE CONDIZIONI AMBIENTALI***

| | |
|---|---|
| **Procedimento:** | D.Lgs. 152/2006 e smi, L. 241/1990. Provvedimento conclusivo del procedimento di valutazione di impatto ambientale ricompreso nel procedimento ID VIA 707 ex art. 27 bis del TUA |
| **Progetto:** | D.Lgs. 152/2006 e smi, L. 241/1990. Provvedimento conclusivo del procedimento di valutazione di impatto ambientale ricompreso nel procedimento ID VIA 707 ex art. 27 bis del TUA |
| **Tipologia:** | Allegato IV alla Parte Seconda del D.Lgs.152/2006 e ss.mm.ii., punto 7, lett. z.b) "*impianti di smaltimento e recupero di rifiuti non pericolosi con capacità complessiva superiore a 10 t/giorno, mediante operazioni di cui all'Allegato C, lettere da R1 a R9*" |
| **Autorità Competente:** | Regione Puglia, d.lgs. n. 152/2006 e ss.mm.ii. |
| **Proponente:** | Progeva S.r.l. |

***QUADRO DELLE CONDIZIONI AMBIENTALI***

Il presente documento, parte integrante - quale Allegato 1 - del provvedimento ambientale ex D.Lgs. n. 152/2006 e smi e l.r. n. 11/2001 e smi – L. n. 241/1990 e smi relativo al "*Provvedimento conclusivo del procedimento di valutazione di impatto ambientale ricompreso nel procedimento ID VIA 707 ex art. 27 bis del TUA- Progeva S.r.l.*" contiene le condizioni ambientali come definite dalla Parte II del d.lgs.152/2006 e smi, che dovranno essere ottemperate dal Proponente ai sensi e per gli effetti dell'art. 28 co.1 del TUA, ed è redatto in considerazione delle scansioni procedimentali in atti per il procedimento in epigrafe, in conformità alla relativa documentazione istruttoria, preso atto dei contributi istruttori/pareri/nullaosta/raccomandazioni formulate dai vari soggetti intervenuti nel procedimento.

Il Servizio VIA e VIncA della Regione Puglia, in qualità di Autorità Competente all'adozione del provvedimento di VIA di cui il presente documento costituisce allegato, richiamate le disposizioni di cui all'art.28 del d. lgs. 3 aprile 2006, n. 152 e ss.mm.ii., ai sensi del co. 2 del medesimo articolo, verificherà l'ottemperanza delle condizioni ambientali indicate avvalendosi dei "soggetti individuati per la verifica di ottemperanza" come specificati. I suddetti Soggetti provvederanno a concludere l'attività di verifica entro il termine di cui all'articolo 28, comma 3, del decreto legislativo 3 aprile 2006, n. 152 e ss.mm.ii., comunicandone tempestivamente gli esiti all'Autorità Competente, come in epigrafe individuata. In caso contrario, così come previsto al comma 4 del sopra citato articolo 28, le attività di verifica saranno svolte dall'Autorità Competente.

Alla verifica di ottemperanza delle condizioni ambientali si provvederà con oneri a carico del soggetto proponente laddove le attività richieste ai "soggetti individuati per la verifica di ottemperanza" ed agli enti coinvolti non rientrino tra i compiti istituzionali dei predetti.

Per la verifica dell'ottemperanza delle condizioni ambientali contenute nel presente documento, il Proponente, nel rispetto dei tempi e delle specifiche modalità di attuazione indicate, è tenuto a trasmettere in formato elettronico - all'Autorità Competente e al soggetto individuato per la verifica – la documentazione contenente gli elementi necessari alla verifica dell'ottemperanza: è, infatti, in capo al

Proponente l' onere di fornire espressa, puntuale e tempestiva evidenza del rispetto di tutte le prescrizioni, condizioni e precisazioni richiamate nel provvedimento, di cui il presente documento è allegato.

Premesso quanto sopra, richiamate le disposizioni di cui all'art.28 del D.Lgs. 152/2006, come modificato da D.Lgs.104/2017, di seguito sono compendiate le prescrizioni e condizioni ambientali a cui è subordinata l'efficacia del provvedimento di che trattasi. Ai sensi del co.2 dell'art.28 del D.Lgs. 152/2006, per ciascuna prescrizione è indicato:

-il termine per ottemperarvi e per l'avvio della relativa verifica di ottemperanza;

-il soggetto pubblico a cui è affidata la relativa verifica di ottemperanza, il cui esito dovrà essere tempestivamente comunicato al Servizio VIA e VIncA della Regione Puglia, Autorità Competente.

| | ***CONDIZIONE*** | ***SOGGETTO PUBBLICO A CUI È AFFIDATA LA RELATIVA VERIFICA DI OTTEMPERANZA*** |
|---|---|---|
| **A** | **SEZIONE AUTORIZZAZIONI AMBIENTALI-SERVIZIO VIA VINCA-COMITATO VIA**<br>(*prot. n. AOO_089/935 del 25/01/2023*)<br>**In fase di progettazione esecutiva:**<br>1. siano eseguite le indagini dirette del terreno a conferma della litologia delle formazioni affioranti nell'area d'intervento nonché delle loro caratteristiche geotecniche ovvero, se diverse, in modo da stabilire in modo univoco la compatibilità e, quindi, fattibilità, con le opere di progetto;<br>2. qualora non venga accertata l'idoneità del materiale scavato all'utilizzo ai sensi dell'articolo 185, comma 1, lettera c) del TUA, le terre e rocce saranno gestite come rifiuti (comma 6 DPR 120/17);<br>**Ante operam:**<br>3. sia prodotta idonea documentazione dalla quale risulti con evidenza l'assenza di opere di emungimento di acqua dal sottosuolo (a scopo potabile ed irriguo) nelle fasce di rispetto individuate dall'art. 13, comma 1 del R.R. n°26/2013;<br>4. in merito alle terre e rocce da scavo vengano trasmessi gli esiti delle attività eseguite ai sensi del comma 3 all'Autorità Competente e ad Arpa Puglia, unitamente ai RRdP delle analisi effettuate corredate dai rispettivi verbali di campionamento;<br>5. in merito alle terre e rocce da scavo sia data comunicazione ad Arpa Puglia del cronoprogramma delle attività da effettuarsi, per le attività di controllo stabilite dalla normativa vigente.<br>**In fase di realizzazione e post operam:**<br>6. siano attuate tutte le misure di mitigazione e prevenzione riportate negli elaborati di progetto ed integrativi prodotti:<br>a) R1 - Relazione tecnica generale (Rev. 02/12/2022);<br>b) 2.1.2. PMC Emissione Gennaio 2023 PAUR Scarichi (Rev. 23/12/2022);<br>c) SIA-Studio d'Impatto Ambientale (Rev. 02/01/2023) | Servizio VIA-VIncA/Comitato Reg.le Via/Arpa Puglia |

| | | |
|---|---|---|
| | d) PPDU - Piano Preliminare d'Utilizzo;<br>e) Relazione geologica-geotecnica-idrologica-sismica (Rev. 02/01/2023);<br>f) T4.2-Particolari costruttivi e profili(Rev. 01/01/2023)<br>g) T5.1-Particolare gestione acque e flowchart (Emissione Gennaio 2023);<br>h) T8 - Rete gestione acque meteoriche e di processo;<br>i) Relazione illustrativa delle colture agricole di pregio (Febbraio 2022);<br>j) Relazione illustrativa degli elementi del paesaggio agrario (Febbraio 2022);<br>k) Relazione pedo-agronomica (Febbraio 2022);<br>l) Relazione Paesaggistica.<br>7. sia assicurata la conservazione della eventuale vegetazione erbacea, arborea e arbustiva naturale presente nelle aree di tutela paesaggistica;<br>**Post operam:**<br>8. sia assicurato l'equilibrio idrogeologico ed idraulico del Canale Fossa delle Rose sulla scorta delle verifiche idrauliche proposte;<br>9. sia assicurato che la qualità dello scarico nel nuovo recapito, in applicazione dell'art. 10, comma1 (lett. b) del R.R. n. 26/2013, continui a mantenere il rispetto dei limiti previsti dalla Tabella 4 All. 5 alla Parte III – D. Lgs. 152/2006 così come attualmente avviene per lo scarico in subirrigazione; | |

**Il Responsabile del Procedimento**

dott.ssa Fabiana Luparelli

**Il dirigente a.i. del Servizio VIA/VIncA**

Arch. Vincenzo Lasorella

DETERMINAZIONE DEL DIRIGENTE SERVIZIO VIA E VINCA 6 luglio 2023, n. 273

**PSR 2014-2020 - Misura 8 "Investimenti nello sviluppo delle aree forestali e nel miglioramento della redditività delle foreste" Sottomisura 8.5 "Investimenti tesi ad accrescere la resilienza ed il pregio ambientale degli ecosistemi forestali". Ditta Peschici et Lavora S.C.R.L. Peschici (FG). Valutazione di Incidenza Ambientale (fase di screening). ID_6448.**

**VISTA** la Legge Regionale 4.02.1997 n. 7 e ss.mm.ii.;
**VISTO** l'art. 5 del D.P.R. n. 357/1997 e ss.mm.ii.;
**VISTA** la DGR n. 3261 del 28.07.98 con la quale sono state emanate direttive per la separazione delle attività di direzione politica da quelle di gestione amministrativa;
**VISTO** l'art. 1 c. 1 della L.r. 11/2001 e ss.mm.ii.;
**VISTO** l'art. 32 della Legge n. 69 del 18.06.2009 che prevede l'obbligo di sostituire la pubblicazione tradizionale all'Albo ufficiale con la pubblicazione di documenti digitali sui siti informatici;
**VISTO** l'art. 18 del D. Lgs. n. 196/2003 "Codice in materia di protezione dei dati personali" in merito ai principi applicabili ai trattamenti effettuati dai soggetti pubblici;
**VISTO** il D.Lgs. n. 33 del 14/03/2013 "Riordino della disciplina riguardante gli obblighi di pubblicità, trasparenza e diffusione di informazioni da parte delle pubbliche amministrazioni".
**VISTI** gli artt. 14 e 16 del D. Lgs. n. 165/2001;
**VISTA** la D.G.R. n. 458 del 8/4/2016 in cui sono definite le Sezioni di Dipartimento e le relative funzioni, con particolare riferimento alla Sezione "Autorizzazioni Ambientali" ed alla collocazione provvisoria dei relativi Servizi;
**VISTA** la D.G.R. n. 1176 del 29/07/2016 e successive proroghe e la D.G.R. n. 211 del 25/02/2020 di conferimento dell'incarico di Dirigente della Sezione Autorizzazioni Ambientali alla dott.ssa Antonietta Riccio;
**VISTA** la D.D. n. 997 del 23 dicembre 2016 del Dirigente della Sezione Personale e Organizzazione con cui sono stati istituiti i Servizi afferenti alle Sezioni, in applicazione dell'art. 19 c. 2 del DPGR n. 443 del 31 luglio 2015 e s. m. i.;
**VISTA** la D.D. n. 11 del 13 maggio 2020 del Direttore del Dipartimento Risorse Finanziarie e Strumentali, Personale e Organizzazione, con cui la dott.ssa Mariangela Lomastro è stata nominata Dirigente *ad interim* del Servizio VIA e VINCA;
**VISTA** la DD n. 176 del 28 maggio 2020 della Dirigente della Sezione Autorizzazioni Ambientali recante *"Atto di organizzazione interna della Sezione Autorizzazioni Ambientali e Servizi Afferenti";*
**VISTO** il Decreto del Presidente della Giunta Regionale del 22 gennaio 2021 n. 22 avente oggetto Adozione Atto di Alta Organizzazione. Modello Organizzativo "MAIA 2.0";
**VISTA** la DGR 678 del 26/04/2021 avente ad oggetto "*Atto di Alta Organizzazione. Modello Organizzativo "MAIA 2.0". Conferimento incarichi di Direttore di Dipartimento Ambiente, Paesaggio e Qualità Urbana*" con cui è stata attribuita all' Ing. Paolo Garofoli la direzione del Dipartimento Ambiente, Paesaggio e Qualità Urbana;
**VISTA** la DD n. 276 del 22 settembre 2020 con cui è stata attribuita la Struttura di responsabilità equiparata a P.O. di tipo C) "VINCA nel Settore del patrimonio forestale" al dott. Giovanni Zaccaria;
**VISTA** la Determina n. 7 del 01/09/2021, codice cifra 013/DIR/2021/00007, avente ad oggetto "*Deliberazione della Giunta regionale 1 settembre 2021, n. 1424, avente ad oggetto "Decreto del Presidente della Giunta regionale 22 gennaio 2021, n. 22 "Modello Organizzativo Maia 2.0". Ulteriore proroga degli incarichi di direzione in essere delle Sezioni di Dipartimento della Giunta regionale. Atto di indirizzo al Direttore del Dipartimento Personale e Organizzazione per la ulteriore proroga degli incarichi di direzione in essere dei Servizi delle strutture della Giunta regionale:" Ulteriore proroga degli incarichi di dirigenti di Servizio*".
**VISTA** la DGR 1424 del 01/09/2021 avente ad oggetto "*Decreto del Presidente della Giunta regionale 22 gennaio 2021, n. 22 "Modello Organizzativo Maia 2.0". Ulteriore proroga degli incarichi di direzione in essere delle Sezioni di Dipartimento della Giunta regionale. Atto di indirizzo al Direttore del Dipartimento Personale ed Organiz. per la ulteriore proroga degli incarichi di direzione in essere dei Servizi delle strutture della Giunta*

*regionale*";

**VISTA** la Determinazione Dirigenziale n. 12 del 08/10/2021 codice Cifra 013/DIR/2021/00012 seguito DGR 1576 del 30 settembre 2021 avente ad oggetto "Conferimento incarichi di direzione delle Sezioni di Dipartimento ai sensi dell'art. 22, comma 2, del Decreto del Presidente della Giunta Regionale 22 gennaio 2021 n. 22. Conferimento delle funzioni di dirigente ad interim di vari Servizi".

**VISTA** la DGR n.1515/2021

**VISTA** la Determinazione Dirigenziale n. 9 del 04/03/2022 codice Cifra 013/DIR/2022/00009 avente ad oggetto "Conferimento incarichi di direzione dei Servizi delle Sezioni di Dipartimento ai sensi dell'articolo 22, comma 3, del decreto del Presidente della Giunta regionale 22 gennaio 2021 n. 22".

**VISTI altresì:**

- il DPR 8 settembre 1997, n. 357 "Regolamento recante attuazione della Direttiva habitat" e ss.mm.ii.;
- la D.G.R. 304/2006, così come modificata ed integrata dalla DGR 1327 del 24/07/2018 (BURP n. 114 del 31-8-2018);
- il D.M. 17 ottobre 2007 recante "Criteri minimi uniformi per la definizione di Misure di Conservazione relative a Zone Speciali di Conservazione (ZSC) e a Zone di Protezione Speciale (ZPS)";
- il R.R. 28/2008;
- il R. R. 6/2016 come modificato dal Regolamento 12/2017;
- la D.G.R. n. 2442 del 21/12/2018 "*Rete Natura 2000. Individuazione di Habitat e Specie vegetali e animali di interesse comunitario nella Regione Puglia*";
- la D.G.R. n. 218 del 25/02/2020 "*Rete Natura 2000. Aggiornamento Formulari Standard. Presa d'atto*";
- il Decreto del Ministro dell'Ambiente e della Tutela del Territorio e del Mare del
- 21 marzo 2018 "Designazione di 35 zone speciali di conservazione (ZSC) insistenti nel territorio della regione biogeografica mediterranea della Regione Puglia." (G.U. Serie Generale 09/04/2018 n. 82), con cui il SIC IT9110025 "Manacore del Gargano", è stato designato come ZSC;
- l'art. 23 della L.r. n. 18/2012, così come modificato dall'art. 52 della LR 67/2017 "Disposizioni per la formazione del bilancio di previsione 2018 e bilancio pluriennale 2018-2020 della Regione Puglia (legge di stabilità regionale 2018)";
- l'art. 42 "Rete natura 2000. Sistema sanzionatorio" della L.R. n. 44 del 10/08/2018 (BURP n. 106 del 13/08/2018);
- le "Linee guida nazionali per la valutazione di incidenza (VIncA) - Direttiva 92/43/CEE "HABITAT" articolo 6, paragrafi 3 e 4" pubblicate sulla GU della Repubblica Italiana n. 303 del 28/12/2019, sulle quali in data 28 novembre 2019 è stata sottoscritta l'intesa, ex art. 8, c. 6, della legge 5 giugno 2003, n. 131, tra il Governo, le regioni e le Province autonome di Trento e Bolzano.

**PREMESSO che:**

- con nota del 25/02/2023, acquisita al protocollo di questo Servizio con il numero AOO_089/4556 del 16/03/2023, il tecnico progettista ha presentato istanza di richiesta parere di VINCA per l'intervento in oggetto.
- con nota AOO_089/7471 del 09/05/2023 lo scrivente Servizio ha richiesto il "sentito" endoprocedimentale alla valutazione di incidenza all'Ente Parco Nazionale del Gargano, come prevista dalla DGR. 1515/2021, il quale trascorsi venti giorni dalla richiesta non si è espresso;
- con nota prot. 11339 del 17/04/2023, acquisita al protocollo di questo Servizio AOO_089/10087 del 30/06/2023, l'Autorità di Bacino dell'Appennino Meridionale ha espresso il proprio parere di competenza.

**Descrizione dell'intervento**

il progetto prevede:

***azione I,*** eliminazione selettiva in bosco della vegetazione infestante, con attrezzature portatili, limitatamente

alle specie invadenti e rilascio delle specie tipiche del sottobosco; operazioni di taglio degli individui morti o fortemente compromessi con rilascio in campo almeno 1O piante per ogni ettaro di intervento, scelte tra quelle di maggiori dimensioni, cave, con strutture marcescenti; rilascio di alcuni tronchi di grosse dimensioni al suolo, dopo opportuna sramatura; allestimento, concentramento ed esbosco del materiale legnoso utilizzabile; ripulitura del terreno; messa a dimora di n. 3.000 piantine previa apertura delle buche e posa di protezioni individuali alle piantine;

***azione 3****,* realizzazione di un percorso didattico su tracciato esistente con apertura di uno stradello per una lunghezza complessiva di 300 m e 1 m di larghezza, mediante eliminazione della vegetazione infestante, sagomatura e rinsaldamento delle pendici compreso lo scavo e costipazione del piano viabile e i lavori necessari al presidio e canalizzazione delle acque meteoriche; realizzazione di una staccionata in legno a delimitazione del percorso, per una lunghezza di 800 m; attrezzamento del percorso con posa in opera di bacheca e tabelle monitorie (n. 6), posizionamento di panchine (n. 6), cestini portarifiuti (n. 6), tavoli da picnic (n. 6) e portabiciclette (n. 4); allestimento di aree giochi per bambini con installazione di strutture per attività ludiche quali scivolo (n. 2), altalena (n. 2), giochi a molla (n. 3), ponte mobile (n. 2), tunnel in listoni di legno (n. 1), sartia a cavalletto (n. 1 ), palestra esagonale (n. I), giostra (n. 2); installazione di nidi artificiali per l'avifauna (n. 20) e per chirotteri (n. 10).

**Descrizione del sito di intervento**

L'intervento interessa terreni censiti nel Nuovo Catasto Terreni del Comune di Peschici (FG) al Fg. 6 p.lla n. 516.

Le particelle sono boscate circa per il 95% della loro superficie. Le particelle sono totalmente identificate con "destinazione" d'uso" a "bosco" secondo quanto previsto dal PPTR. Le superfici non sono comprese nel reticolo idrografico e non quindi a rischio idrogeologico ma sono a pericolosità geomorfologica media-moderata.

La vegetazione dell'area è rappresentata da un bosco autoctono di conifere e lecci. Il bosco ha un'ottima viabilità e l'accessibilità è garantita da una strada carreggiabile composta di terra battuta e sabbia che si diparte dalla strada comunale e si giunge fin dentro al bosco. L'area è anche dotata di ampio parcheggio. Le superfici sono perimetrate e sono comprese nel reticolo idrografico e quindi a rischio idrogeologico e presentano evidenti segnali di dissesto geomorfologico e idrogeologico. L'area interessata ricade nella ZSC IT9110025 "Manacore del Gargano" e nel Parco Nazionale del Gargano.

Dalla lettura congiunta del formulario standard relativo alla predetta ZSC, così come aggiornato a seguito della DGR 2442/2018 ed al quale si rimanda per gli approfondimenti relativi alle specie di cui agli Allegati delle Direttive Habitat e Uccelli, e degli strati informativi di cui alla D.G.R. n. 2442/2018, le superfici oggetto d'intervento non sono interessate dalla presenza di habitat.

Si richiamano gli obiettivi di conservazione e le misure di conservazione previsti per la ZSC IT9110025 "Manacore del Gargano" in relazione alle specie potenzialmente presenti nell'area di progetto e agli habitat:

- Regolamentare gli interventi di manutenzione e di infrastrutturazione delle spiagge, nonché la fruizione turistico-ricreativa per la conservazione degli habitat dunali
- Mantenere il corretto regime idrologico dei corpi d'acqua per la conservazione degli habitat 1310, 1410 e 7210
- Promuovere e regolamentare il pascolo estensivo per la conservazione degli habitat e 6220*
- Regolamentare la fruizione sportiva e turistico-ricreativa per la conservazione degli habitat rupestri e di grotta e delle specie di Chirotteri di interesse comunitario ad essi connessi
- Favorire i processi di rigenerazione e di miglioramento e diversificazione strutturale degli habitat forestali (9540) ed il mantenimento di una idonea percentuale di necromassa vegetale al suolo e in piedi e di piante deperienti

Dalla ricognizione condotta in ambito G.I.S. dei beni paesaggistici (BP) e degli ulteriori contesti paesaggistici

(UCP) individuati dal Piano Paesaggistico Territoriale della Regione Puglia (PPTR), approvato con D.G.R. n. 176 del 16 febbraio 2015, si rileva che l'area di intervento ricade nei seguenti BP e UCP:

- Componenti geomorfologiche
- UCP Versanti
- Componenti botaniche-vegetazionali
- BP Boschi
- Componenti delle aree protette e dei siti naturalistici
- BP Parchi (Parco Nazionale del Gargano
- UCP Siti di rilevanza naturalistica (ZSC IT9110025 *"Manacore del Gargano"*)
- Componenti culturali e insediative
- UCP Zone gravate da usi civici

**PRESO ATTO che:**

- con nota prot. 11339 del 17/04/2023, acquisita al protocollo di questo Servizio AOO_089/10087 del 30/06/2023, l'Autorità di Bacino dell'Appennino Meridionale ha espresso il proprio parere di competenza con le seguenti prescrizioni che qui si intendono recepite integralmente, atteso che gli interventi proposti sono consentiti dalle norme di piano del PAI e dalle misure dei piani di gestione di distretto (PGA, PGRA), conferma le prescrizioni generali e specifiche richiamate nella nota prot. n. 13026 del 12/ 11/2019, ed esprime parere favorevole per le altre opere a farsi (azione 3) su richiamate, alla condizione che sia esclusa l' installazione di elementi di arredo del percorso e l' allestimento di strutture ludiche, laddove il sentiero è prossimo al reticolo

**Considerato che:**
l'intervento non appare in contrasto con quanto disposto dagli Obiettivi di conservazione e dalle Misure di conservazione sito specifiche contenute nel Regolamento Regionale 6/2016 e 28/2008;
Pertanto, sulla base degli elementi contenuti nella documentazione presentata e alla luce delle motivazioni sopra esposte, ritenendo che il Piano in esame non determinerà incidenza significativa ovvero non pregiudicherà il mantenimento dell'integrità della ZSC presente con riferimento agli specifici obiettivi di conservazione della stessa, ai sensi dell'art. 5 del DPR n. 357/97, e che pertanto non sia necessario richiedere l'attivazione della procedura di valutazione appropriata.

---

**Verifica ai sensi del D.Lgs. n. 196/2003 Garanzia della riservatezza** La pubblicazione dell'atto all'albo, salve le garanzie previste dalla L. 241/90 e s.m.i. in tema di accesso ai documenti amministrativi, avviene nel rispetto della tutela della riservatezza dei cittadini, tenuto conto di quanto disposto dal D.Lgs. 196/2003 in materia di protezione dei dati personali, nonché dal vigente Regolamento Regionale n. 5/2006 per il trattamento dei dati sensibili e giudiziari. Ai fini della pubblicazione legale, l'atto destinato alla pubblicazione è redatto in modo da evitare la diffusione di dati personali identificativi non necessari, ovvero il riferimento a dati sensibili. Qualora tali dati fossero indispensabili per l'adozione dell'atto, essi sono trasferiti in documenti separati esplicitamente richiamati. Non ricorrono gli obblighi di cui agli artt. 26 e 27 del D. Lgs 14 marzo 2013 n. 33.

---

**"COPERTURA FINANZIARIA AI SENSI DELLA L.R. 28/2001 E SS.MM.II. E D. LGS.VO 118/2011 E SMI."**
**IL PRESENTE PROVVEDIMENTO NON COMPORTA IMPLICAZIONI DI NATURA FINANZIARIA**
**SIA DI ENTRATA CHE DI SPESA E DALLO STESSO NON DERIVA ALCUN ONERE**
**A CARICO DEL BILANCIO REGIONALE.**

---

**DETERMINA**

Di prendere atto di quanto espresso in narrativa, che costituisce parte integrante e sostanziale del presente atto e che qui si intende integralmente riportato.

- **di NON richiedere l'attivazione della procedura di valutazione appropriata** per il progetto in oggetto proposto in agro del Comune di Peschici (FG) dal proponente Soc. Coop. Peschici et Lavora, nell'ambito della Sottomisura 8.5 "Investimenti tesi ad accrescere la resilienza ed il pregio ambientale degli ecosistemi forestali" con il recepimento integrale delle prescrizioni contenute nel parere di competenza dell'Autorità di Bacino dell'Appennino Meridionale (nota prot. 11339 del 17/04/2023);
- di precisare che il presente provvedimento:

- è riferito a quanto previsto dalla L.r. 11/2001 e ss.mm.ii. relativamente alla sola Valutazione di incidenza secondo le disposizioni della D.G.R. 304/2006 e ss.mm. e ii.;
- non sostituisce altri pareri e/o autorizzazioni eventualmente previsti ai sensi delle normative vigenti
- ha carattere preventivo e si riferisce esclusivamente alle opere a farsi;
- fa salve tutte le ulteriori prescrizioni, integrazioni o modificazioni relative al progetto in oggetto introdotte dagli Uffici competenti, anche successivamente all'adozione del presente provvedimento, purché con lo stesso compatibili;
- è in ogni caso condizionato alla legittimità dei provvedimenti e degli atti amministrativi connessi e presupposti, di competenza di altri enti pubblici a ciò preposti;
- il proponente ha l'obbligo di comunicare la data di inizio delle azioni o delle attività alle autorità di vigilanza e sorveglianza competenti.
- di notificare il presente provvedimento al soggetto proponente: **Soc. Coop. Peschici et Lavora, che ha l'obbligo di comunicare la data di inizio delle attività alle autorità di vigilanza e sorveglianza competenti**;
- di trasmettere il presente provvedimento, ai fini dell'esperimento delle attività di alta vigilanza e sorveglianza, alla Sezione Vigilanza Ambientale, al Servizio Parchi e Tutela della Biodiversità, al Parco Nazionale del Gargano, all'Autorità di gestione del PSR, all'Arma dei Carabinieri (Gruppo Carabinieri Forestali di Foggia) e al Comune di Peschici;
- di far pubblicare il presente provvedimento sul BURP e sul Portale Ambientale dell'Assessorato alla Qualità dell'Ambiente;
- di trasmettere copia conforme del presente provvedimento al Servizio Segreteria della Giunta Regionale.

Il presente provvedimento, redatto in forma integrale nel rispetto della tutela della riservatezza dei cittadini, secondo quanto disposto dal D.lgs. 196/03 in materia di protezione dei dati personali e smi, emesso in forma di documento informatico ex D.Lgs. 82/2005 e smi, firmato digitalmente ai sensi del testo unico D.P.R. 28 dicembre 2000, n. 445, del D.Lgs. 7 marzo 2005, n. 82 e norme collegate, è composta da n. 7 (sette) pagine, compresa la presente, ed è immediatamente esecutivo.

Il presente provvedimento:

- è pubblicato all›Albo Telematico del sito www.regione.puglia.it per un periodo pari ad almeno dieci giorni, ai sensi dell'art. 7 ed 8 del L.R. n.15/2008 e per gli effetti di cui al comma 3 art. 20 DPGR n. 443/2015;
- è trasmesso al Segretariato della Giunta Regionale, ai sensi dell'art. 6 comma quinto della L.R. n.7/97 e del Decreto del Presidente della G.R. n. 443/2015;
- sarà pubblicato sul sito ufficiale della Regione Puglia, www.regione.puglia.it, Sezione Trasparenza, Provvedimenti dirigenti;

- sarà pubblicato sul BURP.

Ai sensi dell'art. 3 comma 4 della L. n. 241/90 e s.m.i., avverso il presente provvedimento potrà essere presentato ricorso giurisdizionale al Tribunale Amministrativo Regionale entro 60 giorni (sessanta) dalla data di notifica dello stesso, ovvero ricorso straordinario al Presidente della Repubblica entro 120 (centoventi) giorni.

Il presente Provvedimento è direttamente esecutivo.

Firmato digitalmente da:

P.O. Valutazione Incidenza Ambientali nel Settore del Patrimonio Forestale
Giovanni Zaccaria

Il Dirigente del Servizio Via/Vinca
Vincenzo Lasorella

DETERMINAZIONE DEL DIRIGENTE SERVIZIO VIA E VINCA 12 luglio 2023, n. 275

**ID_6492 Piano regionale triennale edilizia scolastica 2018-20 - POR Puglia 2014-2020 Asse X - Azione 10.8 - Progettazione definitiva ed esecutiva finalizzata all'adeguamento antincendio e riqualificazione aree esterne Scuola dell'infanzia "G.B. Castelli", Altamura (BA) - Proponente: Comune di Altamura (BA). Valutazione di Incidenza, livello I "fase di screening".**

**il Dirigente *ad interim* del Servizio VIA e VINCA, Arch. Vincenzo Lasorella**

**VISTA** la Legge Regionale 04/02/1997 n. 7 e ss.mm.ii.;
**VISTO** l'art. 5 del D.P.R. n. 357/1997 e ss.mm.ii.;
**VISTA** la DGR n. 3261 del 28/07/98 con la quale sono state emanate direttive per la separazione delle attività di direzione politica da quelle di gestione amministrativa;
**VISTO** l'art. 1 c. 1 della L.r. 11/2001 e ss.mm.ii.;
**VISTI** gli artt. 14 e 16 del D. Lgs. n. 165/2001;
**VISTA** la DGR n. 304/2006 e ss. mm. e ii.;
**VISTO** l'art. 18 del D. Lgs. n. 196/2003 "Codice in materia di protezione dei dati personali" in merito ai principi applicabili ai trattamenti effettuati dai soggetti pubblici;
**VISTO** il D.M. 17 ottobre 2007 recante "Criteri minimi uniformi per la definizione di Misure di Conservazione relative a Zone Speciali di Conservazione (ZSC) e a Zone di Protezione Speciale (ZPS)";
**VISTO** il Regolamento regionale n. 28/2008 "*Modifiche e integrazioni al Regolamento Regionale 18 luglio 2008, n. 15, in recepimento dei "Criteri minimi uniformi per la definizione di misure di conservazione relative a Zone Speciali di Conservazione (ZCS) e Zone di Protezione Speciale (ZPS)" introdotti con D.M. 17 ottobre 2007*";
**VISTO** l'art. 32 della Legge n. 69 del 18/06/2009 che prevede l'obbligo di sostituire la pubblicazione tradizionale all'Albo ufficiale con la pubblicazione di documenti digitali sui siti informatici;
**VISTA** la DGR n. 1176 del 29/07/2016 e successive proroghe e la DGR n. 211 del 25/02/2020 di conferimento dell'incarico di Dirigente della Sezione Autorizzazioni Ambientali alla dott.ssa Antonietta Riccio;
**VISTA** la DGR n. 458 del 08/04/2016 in cui sono definite le Sezioni di Dipartimento e le relative funzioni, con particolare riferimento alla Sezione "Autorizzazioni Ambientali" ed alla collocazione provvisoria dei relativi Servizi;
**VISTA** la DD n. 997 del 23 dicembre 2016 del Dirigente della Sezione Personale e Organizzazione con cui sono stati istituiti i Servizi afferenti alle Sezioni, in applicazione dell'art. 19 c. 2 del DPGR n. 443 del 31 luglio 2015 e ss.mm.ii.;
**VISTA** la DD n. 176 del 28 maggio 2020 della Dirigente della Sezione Autorizzazioni Ambientali recante "*Atto di organizzazione interna della Sezione Autorizzazioni Ambientali e Servizi Afferenti*";
**VISTO** il Decreto del Presidente della Giunta Regionale del 22 gennaio 2021 n. 22 avente oggetto Adozione Atto di Alta Organizzazione. Modello Organizzativo "MAIA 2.0";
**VISTA** la DGR 678 del 26/04/2021 avente ad oggetto "*Atto di Alta Organizzazione. Modello Organizzativo "MAIA 2.0". Conferimento incarichi di Direttore di Dipartimento Ambiente, Paesaggio e Qualità Urbana*" con cui è stata attribuita all'ing. Paolo Garofoli la direzione del Dipartimento Ambiente, Paesaggio e Qualità Urbana;
**VISTA** la Determinazione Dirigenziale del 04.11.2021, n. 20 con la quale è stato conferito l'incarico di dirigente ad interim del Servizio AIA e RIR e del Servizio VIA e VIncA alla dott.ssa Antonietta Riccio;
**VISTA** la DD n. 9 del 04/03/2022 della Direzione del Dipartimento Personale e organizzazione avente ad oggetto "*Conferimento incarichi di direzione dei Servizi delle Sezioni di Dipartimento ai sensi dell'articolo 22, comma 3, del DPGR 22 gennaio 2021 n. 22*" con cui l'arch. Vincenzo Lasorella è stato nominato dirigente ad interim del Servizio VIA VINCA;
**VISTA** la DD n. 75 del 10/03/2022 della Dirigente a.i. della Sezione Autorizzazioni Ambientali recante "*Atto di organizzazione interna della Sezione Autorizzazioni Ambientali e Servizi Afferenti*";
**VISTI** altresì:

- il DPR 8 settembre 1997, n. 357 "*Regolamento recante attuazione della Direttiva habitat*" e ss.mm.ii.;
- la DGR 304/2006 e ss.mm.ii. così come integrata e modificata dalla DGR n. 1362/2018 e ss.mm.ii.;
- il D.M. 17 ottobre 2007 recante "*Criteri minimi uniformi per la definizione di Misure di Conservazione relative a Zone Speciali di Conservazione (ZSC) e a Zone di Protezione Speciale (ZPS)*";
- il Regolamento regionale 22 dicembre 2008, n. 28, «*Modifiche e integrazioni al Regolamento regionale 18 luglio 2008, n. 15, in recepimento dei Criteri minimi uniformi per la definizione di misure di conservazione relative a Zone Speciali di Conservazione (ZCS) e Zone di Protezione Speciale (ZPS) introdotti con D.M. 17 ottobre 2007"*;
- il R.R. n. 6/2016 come modificato dal Regolamento regionale n. 12/2017;
- il Decreto del Ministro dell'Ambiente e della Tutela del Territorio e del Mare 28 dicembre 2018 "*Designazione di ventiquattro zone speciali di conservazione (ZSC) insistenti nel territorio della regione biogeografia mediterranea della Regione Puglia***"** (G.U. Serie Generale 23 gennaio 2019, n. 19) con cui il SIC "*Murgia Alta*" è stato designato ZSC;
- la DGR 22 marzo 2016, n. 314, con cui è stato approvato il Piano per il Parco Nazionale dell'Alta Murgia e relativo Regolamento;
- la DGR n. 2442 del 21/12/2018 "*Rete Natura 2000. Individuazione di Habitat e Specie vegetali e animali di interesse comunitario nella regione Puglia*";
- l'art. 42 "Rete natura 2000. Sistema sanzionatorio" *della L.R. n. 44 del 10/08/2018 (BURP n. 106 del 13/08/2018);*
- *le "Linee guida nazionali per la valutazione di incidenza (VIncA) - Direttiva 92/43/CEE "HABITAT" articolo 6, paragrafi 3 e 4"* pubblicate sulla GU della Repubblica Italiana n. 303 del 28/12/2019, sulle quali in data 28 novembre 2019 è stata sottoscritta l'intesa, ex art. 8, c. 6, della legge 5 giugno 2003, n. 131, tra il Governo, le regioni e le Province autonome di Trento e Bolzano;
- la DGR n. 218 del 25/02/2020 recante *"Rete Natura 2000. Aggiornamento Formulari Standard. Presa d'atto"*;
- la DGR n. 1515 del 27/09/2021 (BURP 131 del 18/10/2021) avente oggetto: *"Atto di indirizzo e coordinamento per l'espletamento della procedura di valutazione di incidenza, ai sensi dell'articolo 6 della Direttiva 92/43/CEE e dell'articolo 5 del D.P.R. n. 357/1997 così come modificato ed integrato dall'articolo 6 del D.P.R. n. 120/2003. Recepimento Linee Guida Nazionali in materia di Vinca. Modifiche ed integrazioni alla D.G.R. n. 304/2006, come modificata dalle successive.";*
- la L.R. 26/2022 recante ad oggetto *"Organizzazione e modalità di esercizio delle funzioni amministrative in materia di valutazioni e autorizzazioni ambientali."*

**PREMESSO CHE:**

- con nota prot. n. 00049516/2023 del 23/05/2023, acquisita agli atti di questa Sezione al prot. n. 089/8590 del 30/05/2023, il Comune di Altamura, trasmetteva richiesta di avvio del procedimento per il rilascio del parere di valutazione di incidenza ambientale per la progettazione definitiva ed esecutiva finalizzata all'adeguamento antincendio e riqualificazione aree esterne scuola dell'infanzia G.B. Castelli, nel comune di Altamura;
- Successivamente, con nota prot. n. 00062570 del 28/06/2023, acquisita agli atti di questa Sezione al prot. n. 089/10128 del 03/07/2023 il Comune di Altamura trasmetteva documentazione integrativa;
- Con con nota prot. n. 0004010/2023 del 07/07/2023, acquisita agli atti di questa Sezione al prot. n. 089/10390 del 10/07/2023 il Parco Nazionale dell'Alta Murgia (d'ora in poi PNAM) inviava il "sentito" relativo al progetto.

**DATO ATTO** che l'intervento è finanziato con fondi POR 2014-2020, Asse X, Azione 10.8 e pertanto, ai sensi del comma 8 dell'art. 4 della L.R. n. 26/2022, compete alla Regione la valutazione del progetto e nello specifico l'istruttoria relativa alla fase 1 di *"screening".*

**DESCRIZIONE DELL'INTERVENTO**

Il progetto riguarda l'esecuzione di lavori presso la Scuola dell'Infanzia "G.B. Castelli", necessari per eliminare le non conformità alle normative ed ai criteri generali di Prevenzione Incendi, rilevati dal Comando provinciale dei Vigili del Fuoco di Bari, riportati nel parere rilasciato in data 31/03/2017 prot. 7900, n. di pratica 45543; è prevista, inoltre, la sistemazione delle aree esterne della scuola.
In base alla documentazione in atti, in particolare all'elaborato "*10_RG Relazione generale INT 062023*", il progetto in argomento prevede i seguenti lavori:

- l'installazione di un idrante UNI 45 nella scala interna, sul pianerottolo del piano rialzato, e l'ampliamento della rete antincendio con tubazioni in acciaio zincato di idoneo diametro;
- verifica dei materiali di arredo presenti nella scuola per verificare la conformità all' art. 15 del D.M. del 18/09/1996;
- realizzazione locale nel piano seminterrato di dimensioni 3.20x3.00 m destinato a deposito, compartimentato con murature e porta EI 60, e con superficie di aerazione pari a 0,50x0,050 m;
- installazione di dispositivi di apertura muniti di marcatura CE e conformi alla norma UNI EN 1125 sulle porte lungo le vie d'esodo;
- installazione di lampade di emergenza e di sicurezza, secondo la norma UNI EN 1838 e pittogrammi rispondenti alla norma EN ISO 7010;
- calcolo del carico di incendio;
- valutazione dell'impianto fotovoltaico per verificare che l'installazione sulla copertura non comporti un aggravio del livello di rischio incendio;
- realizzazione di una intercapedine sul lato nord del piano seminterrato, per eliminare il problema della risalita dell'umidità, con dimensioni pari a: larghezza 0.80 m, lunghezza 22.0 m e profondità 1.0 m; verrà realizzato uno scavo di 1.40m di larghezza, 2.0m di profondità con parte in cls armato gettato in opera.

Nell'area esterna sono previste le seguenti opere:

- rimozione della pavimentazione esistente e posa in opera di nuova pavimentazione;
- demolizione della scala di sicurezza esterna esistente e rifacimento;
- apertura di un secondo cancello per l'accesso dei mezzi su Via G.B. Castelli ai locali del piano seminterrato;
- installazione di giochi per bambini nell'area verde.

Non è previsto il taglio, l'esbosco e la rimozione di specie vegetali esistenti.

L'ubicazione dell'area interessata dal progetto è riportata nell'elaborato denominato *"08_Tavole ortofoto-corografie-tav_Ambientali",* in cui sono riportate, tra l'altro, le ortofoto, lo stralcio del PRG, il catastale su ortofoto, e le tavole con vincoli; è presente inoltre la documentazione fotografica.

**DESCRIZIONE DEL SITO DI INTERVENTO**

L'area di intervento è situata nel centro abitato di Altamura (BA), alla Via G.B. Castelli, all'interno della ZSC-ZPS "*Murgia Alta*" IT9120007; catastalmente si trova al foglio di mappa n. 157, p.lla n. 192.

Dalla ricognizione condotta in ambito G.I.S. dei beni paesaggistici (BP) e degli ulteriori contesti paesaggistici (UCP) individuati dal Piano Paesaggistico Territoriale della Regione Puglia (PPTR), approvato con D.G.R. 16 febbraio 2015, n. 176 (pubblicato sul BURP n. 40 del 23-03-2015) e ss.mm.ii, in corrispondenza delle superfici oggetto di intervento si rileva la presenza di:

**6.2.2 - Componenti delle aree protette e dei siti naturalistici**

- UCP Siti di rilevanza naturalistica – ZSC-ZPS "Murgia Alta" IT9120007.

**6.3.1 - Componenti culturali e insediative**

- UCP Città Consolidate

Ambito di paesaggio: *Alta Murgia*
Figura territoriale: *L'Altopiano Murgiano*

Dalla lettura congiunta del Formulario standard relativo alla ZSC-ZPS "*Murgia Alta*" (IT9120007) e degli strati informativi di cui alla D.G.R. n. 2442/2018 relativi in particolare alla distribuzione degli habitat tutelati dalla omonima direttiva, si rileva che l'area oggetto di intervento non è interessata dalla presenza di habitat.
Il contesto d'intervento è caratterizzato dalla presenza di formazioni costituite, secondo la Carta della Natura di ISPRA (2015), da:
86.1 "*Città, centri abitati***".**

Secondo quanto riportato negli strati informativi contenuti nella D.G.R. n. 2442/2018, la zona in cui ricade l'area di intervento è ricompresa in quella di potenziale habitat per le seguenti specie vegetali: *Stipa austroitalica Martinovsky;* le seguenti specie di mammiferi: *Rhinolophus ferrumequinum, Rhinolophus hipposideros, Myotis myotis, Pipistrellus kuhlii;* le seguenti specie di invertebrati terrestri: *Saga pedo*, *Melanargia arge*; le seguenti specie di uccelli: *Alauda arvensis, Circaetus gallicus, Falco naumanni, Falco biarmicus, Falco peregrinus, Burhinus oedicnemus, Caprimulgus europaeus, Coracias garrulus, Melanocorypha calandra, Calandrella brachydactyla, Lullula arborea, Lanius minor, Lanius senator, Passer montanus, Passer italiae;* le seguenti specie di anfibi: *Lissotriton italicus, Triturus carnifex, Bufotes viridis Complex, Bufo bufo, Pelophylax kl. esculentus;* le seguenti specie di rettili: *Coronella austriaca, Elaphe quatuorlineata*, *Hierophis viridiflavus, Zamenis lineatus*, *Mediodactylus kotschyi*, *Lacerta viridis, Podarcis siculus.*

Si richiamano gli obiettivi di conservazione individuati per la ZSC-ZPS "*Murgia Alta*" (IT9120007) così come definite dal R.R. 12 del 2017:
- *mantenere il corretto regime idrologico dei corpi d'acqua per la conservazione degli habitat 3140, 3170* e 3280 e delle specie di Anfibi di interesse comunitario;*
- *mantenere i caratteristici mosaici tradizionali di aree agricole, pascoli, arbusteti e boschi;*
- *limitare la diffusione degli incendi boschivi;*
- *promuovere e regolamentare il pascolo estensivo per la conservazione degli habitat 6220* e 62A0 e delle specie di Invertebrati, Rettili ed Uccelli di interesse comunitario;*
- *favorire i processi di rigenerazione e di miglioramento e diversificazione strutturale degli habitat forestali ed il mantenimento di una idonea percentuale di necromassa vegetale al suolo e in piedi e di piante deperienti.*

Si richiamano, inoltre, le misure di conservazioni valide per tutte le ZPS così come definite dal R.R. n. 28 del 2008, ed in particolare:
*In tutte le ZPS è fatto divieto di:*

- *utilizzo di diserbanti chimici nel controllo della vegetazione lungo le banchine stradali;*
- *taglio di alberi in cui sia accertata la presenza di nidi e dormitori di specie d'interesse comunitario.*

**PRESO ATTO** che con nota prot. n. 0004010/2023 del 07/07/2023, in atti al prot. n. 089/10390 del 10/07/2023, il PNAM rilasciava il "sentito" per la Valutazione d'Incidenza ex art. 5, comma 7 DPR 357/97 e ss.mm.ii., in cui riportava che "*si ritiene che* (l'intervento proposto) *non determini incidenze significative su habitat naturali*

*e su habitat di specie connessi al Sito e non sia in contrasto con gli obiettivi di conservazione, per cui non necessiti l'attivazione della proceduta appropriata, a condizione che*:
*Sia realizzato nel pieno rispetto del Regolamento Regionale n. 28/2008 e del Regolamento Regionale del 10 maggio 2016, n. 6 e ss.mm.ii., con particolare riguardo a quelle relative alle specie associate all'areale di riferimento. In particolare:*
- *Sia preventivamente accertata l'assenza di nidi presso l'area d'intervento, in assenza i lavori non possono essere eseguiti nel periodo 15 aprile-30 luglio;*
- *Siano rispettate le misure di conservazione relative agli interventi di manutenzione degli edifici per il Falco naumanni, avendo cura di conservare tutti i passaggi per i sottotetti, le cavità o nicchie utili ai fini della riproduzione;*
- *Siano rispettate le misure di conservazione trasversali n. 16 – Indirizzi gestionali e misure di tutela delle specie e degli habitat, in particolare:*
- *Divieto di distruzione o danneggiamento intenzionale di nidi e ricoveri di uccelli, rettili e mammiferi;*
- *Divieto del taglio di piante in cui sia accertata la presenza di nidi e/o dormitori di specie di interesse comunitario, fatti salvi gli interventi per salvaguardare la pubblica incolumità;*
- *Siano rispettate le misure di conservazione trasversali n. 9 – Emissioni sonore e luminose;*
- *È fatto divieto di eliminazione o trasformazione degli elementi antropici e seminaturali del paesaggio agrario con alta valenza ecologica e paesaggistica, in particolare dei muretti a secco, dei terrazzamenti, delle specchie, delle cisterne, dei fontanili, delle siepi, dei filari alberati, dei pascoli e delle risorgive.*
*Inoltre è opportuno che:*
- *in fase di cantiere siano adottate tutte le misure atte al contenimento delle polveri e del rumore e sia ridotto il tempo di stazionamento dei materiali di risulta/rifiuti, presso l'area di intervento;*
*-le sistemazioni esterne garantiscano la permeabilità del fondo.*

**EVIDENZIATO** che all'interno del nucleo urbano del Comune di Altamura, alberi di grosse dimensioni fungono da dormitori per numerosi esemplari di falco grillaio (*Falco naumanni J.G.Fleischer);*

**PRESO ATTO** che nell'elaborato denominato "*10_RG Relazione generale INT 062023*" è riportato che "*Non è previsto il taglio, esbosco, rimozione di specie vegetali esistenti*";

**RILEVATO** che dalla consultazione degli strati informativi in ambiente GIS in dotazione al Servizio, con particolare riferimento agli habitat censiti ex DGR n. 2442 del 21/12/2018, emerge che l'area interessata dalla presente proposta di piano non è occupata da alcun habitat, bensì da tessuto residenziale continuo, denso recente, alto (Fonte: Corine Land Cover 2012);

**CONSIDERATO** che sulla scorta della documentazione tecnica trasmessa dalla Ditta proponente e a valle delle verifiche di rito, effettuate in ambiente GIS in dotazione al Servizio, l'intervento progettuale proposto, non determinerà variazione della naturalità e né frammentazione dell'area, essendo all'interno dell'abitato di Altamura e quindi in un contesto già ampiamente antropizzato;

**CONSIDERATO altresì** che si ritengono condivisibili le considerazioni espresse dal PNAM nel succitato sentito, secondo cui l'intervento proposto non determina *"incidenze significative su habitat naturali e su habitat di specie connessi al Sito"* e non è in contrasto *"con gli obiettivi di conservazione, per cui non necessiti l'attivazione della procedura appropriata, a condizione che sia realizzato nel pieno rispetto del Regolamento Regionale n. 28/2008 e del Regolamento Regionale del 10 maggio 2016, n. 6 e ss.mm.ii., con particolare riguardo a quelle relative alle specie associate all'areale di riferimento"*.

**Esaminati gli atti del Servizio ed alla luce delle motivazioni sopra esposte, che si intendono qui integralmente richiamate, sulla base degli elementi contenuti nella documentazione presentata e a conclusione della procedura di screening di incidenza, si ritiene che il progetto in esame, sebbene non direttamente connesso**

**con la gestione e conservazione della ZSC-ZPS "Murgia Alta" (IT9120007) non possa determinare incidenza significativa ovvero non pregiudicherà il mantenimento dell'integrità del predetto sito e che pertanto non sia necessario richiedere l'attivazione della procedura di valutazione appropriata.**

---

**Verifica ai sensi del D.Lgs. n. 196/2003 Garanzia della riservatezza -** La pubblicazione dell'atto all'albo, salve le garanzie previste dalla L. 241/90 e s.m.i. in tema di accesso ai documenti amministrativi, avviene nel rispetto della tutela della riservatezza dei cittadini, tenuto conto di quanto disposto dal D.Lgs. 196/2003 in materia di protezione dei dati personali, nonché dal vigente Regolamento Regionale n. 5/2006 per il trattamento dei dati sensibili e giudiziari. Ai fini della pubblicazione legale, l'atto destinato alla pubblicazione è redatto in modo da evitare la diffusione di dati personali identificativi non necessari, ovvero il riferimento a dati sensibili. Qualora tali dati fossero indispensabili per l'adozione dell'atto, essi sono trasferiti in documenti separati esplicitamente richiamati. Non ricorrono gli obblighi di cui agli artt. 26 e 27 del D. Lgs 14 marzo 2013 n. 33.

---

**"COPERTURA FINANZIARIA AI SENSI DELLA L.R. 28/2001 E SS.MM.II. E D. LGS.VO 118/2011 E SMI."**
**IL PRESENTE PROVVEDIMENTO NON COMPORTA IMPLICAZIONI DI NATURA FINANZIARIA SIA DI ENTRATA CHE DI SPESA E DALLO STESSO NON DERIVA ALCUN ONERE A CARICO DEL BILANCIO REGIONALE.**

---

**DETERMINA**

Di prendere atto di quanto espresso in narrativa, che costituisce parte integrante e sostanziale del presente atto e che qui si intende integralmente riportato.

- **di NON richiedere l'attivazione della procedura di valutazione appropriata per** l'intervento di Progettazione definitiva ed esecutiva finalizzata all'adeguamento antincendio e riqualificazione aree esterne Scuola dell'infanzia "G.B. Castelli" Altamura, proposto dal Comune di Altamura, nell'ambito del POR 2014-2020 Asse X, Azione 10.8, per le valutazioni e le verifiche espresse in narrativa, **fatte salve le condizioni di cui al sentito;**
- **di DARE ATTO** che il presente provvedimento:
- è riferito a quanto previsto dalla L.r. 26/2022 relativamente alla sola Valutazione di incidenza secondo le disposizioni della D.G.R. 1515/2021;
- non sostituisce altri pareri e/o autorizzazioni eventualmente previsti ai sensi delle normative vigenti;
- ha carattere preventivo e si riferisce esclusivamente alle opere a farsi;
- fa salve tutte le ulteriori prescrizioni, integrazioni o modificazioni relative al progetto in oggetto introdotte dagli Uffici competenti, anche successivamente all'adozione del presente provvedimento, purché con lo stesso compatibili;
- è altresì subordinato alla verifica della legittimità delle procedure amministrative messe in atto;

- **di NOTIFICARE** il presente provvedimento, a cura del Servizio VIA e VINCA, al soggetto proponente, Comune di Altamura, **che ha l'obbligo di comunicare la data di inizio delle attività alle autorità di vigilanza e sorveglianza competenti;**
- **di TRASMETTERE** il presente provvedimento al responsabile del POR Puglia 2014-2020 Asse X, Azione 10.8, all'Ente del PNAM, ed, ai fini dell'esperimento delle attività di alta vigilanza e sorveglianza, alla Sezione Vigilanza Ambientale, al Servizio Parchi e Tutela della Biodiversità, all'Arma dei Carabinieri (Gruppo Carabinieri Forestali di Bari ed al Reparto CC del PNAM);
- di trasmettere copia conforme del presente provvedimento al Servizio Segreteria della Giunta Regionale.

Il presente provvedimento, redatto in forma integrale nel rispetto della tutela della riservatezza dei cittadini, secondo quanto disposto dal D.lgs. 196/03 in materia di protezione dei dati personali e ss.mm.ii., emesso in forma di documento informatico ex D.Lgs. 82/2005 e ss.mm.ii., firmato digitalmente ai sensi del testo unico D.P.R. 28 dicembre 2000, n. 445, del D.Lgs. 7 marzo 2005, n. 82 e norme collegate, è composto da n. 10 (*dieci)* pagine compresa la presente.

Il presente provvedimento,

a. è pubblicato nella Sezione Trasparenza – Determine dirigenziali del sito www.regione.puglia.it per un periodo pari ad almeno dieci giorni, ai sensi dell'art. 7 ed 8 del L.R. n.15/2008 e per gli effetti di cui al comma 3 art. 20 DPGR n. 22/2021;
b. è trasmesso al Segretariato della Giunta Regionale, ai sensi dell'art. 6 comma quinto della L.R. n. 7/97 e del Decreto del Presidente della G.R. n. 443/2015;
c. sarà pubblicato sul sito ufficiale della Regione Puglia, www.regione.puglia.it, Sezione Trasparenza, Provvedimenti dirigenti;
d. sarà pubblicato sul BURP.

Ai sensi dell'art. 3 comma 4 della L. n. 241/90 e ss.mm.ii., avverso il presente provvedimento potrà essere presentato ricorso giurisdizionale al Tribunale Amministrativo Regionale entro 60 giorni (sessanta) dalla data di notifica dello stesso, ovvero ricorso straordinario al Presidente della Repubblica entro 120 (centoventi) giorni.

Il presente Provvedimento è direttamente esecutivo.

Firmato digitalmente da:

Il Funzionario Istruttore
Roberto Canio Caruso

Il Dirigente del Servizio Via/Vinca
Vincenzo Lasorella

DETERMINAZIONE DEL DIRIGENTE SERVIZIO VIA E VINCA 12 luglio 2023, n. 276

**PSR 2014-2020 - Misura 8 "Investimenti nello sviluppo delle aree forestali e nel miglioramento della redditività delle foreste" Sottomisura 8.5 "Investimenti tesi ad accrescere la resilienza ed il pregio ambientale degli ecosistemi forestali". Ditta MHG SRL. Peschici (FG). Valutazione di Incidenza Ambientale (fase di screening). ID_6318.**

**VISTA** la Legge Regionale 4.02.1997 n. 7 e ss.mm.ii.;
**VISTO** l'art. 5 del D.P.R. n. 357/1997 e ss.mm.ii.;
**VISTA** la DGR n. 3261 del 28.07.98 con la quale sono state emanate direttive per la separazione delle attività di direzione politica da quelle di gestione amministrativa;
**VISTO** l'art. 1 c. 1 della L.r. 11/2001 e ss.mm.ii.;
**VISTO** l'art. 32 della Legge n. 69 del 18.06.2009 che prevede l'obbligo di sostituire la pubblicazione tradizionale all'Albo ufficiale con la pubblicazione di documenti digitali sui siti informatici;
**VISTO** l'art. 18 del D. Lgs. n. 196/2003 "Codice in materia di protezione dei dati personali" in merito ai principi applicabili ai trattamenti effettuati dai soggetti pubblici;
**VISTO** il D.Lgs. n. 33 del 14/03/2013 *"Riordino della disciplina riguardante gli obblighi di pubblicità, trasparenza e diffusione di informazioni da parte delle pubbliche amministrazioni"*;
**VISTI** gli artt. 14 e 16 del D. Lgs. n. 165/2001;
**VISTA** la D.G.R. n. 458 del 8/4/2016 in cui sono definite le Sezioni di Dipartimento e le relative funzioni, con particolare riferimento alla Sezione "Autorizzazioni Ambientali" ed alla collocazione provvisoria dei relativi Servizi;
**VISTA** la D.G.R. n. 1576 del 30-09-2021 avente oggetto "*Conferimento incarichi di direzione delle Sezioni di Dipartimento ai sensi dell'articolo 22, comma 2, de! decreto del Presidente della Giunta regionale 22 gennaio 2021 n. 22*" con la quale è stato conferito l'incarico di Dirigente *ad interim* della Sezione Autorizzazioni Ambientali alla dott.ssa Riccio Antonietta;
**VISTA** la D.D. n. 997 del 23 dicembre 2016 del Dirigente della Sezione Personale e Organizzazione con cui sono stati istituiti i Servizi afferenti alle Sezioni, in applicazione dell'art. 19 c. 2 del DPGR n. 443 del 31 luglio 2015 e s. m. i.;
**VISTA** la DD n. 176 del 28 maggio 2020 della Dirigente della Sezione Autorizzazioni Ambientali recante "*Atto di organizzazione interna della Sezione Autorizzazioni Ambientali e Servizi Afferenti*";
**VISTO** il Decreto del Presidente della Giunta Regionale del 22 gennaio 2021 n. 22 avente oggetto *Adozione Atto di Alta Organizzazione. Modello Organizzativo "MAIA 2.0";*
**VISTA** la DGR 678 del 26/04/2021 avente ad oggetto "*Atto di Alta Organizzazione. Modello Organizzativo "MAIA 2.0". Conferimento incarichi di Direttore di Dipartimento Ambiente, Paesaggio e Qualità Urbana*" con cui è stata attribuita all'Ing. Paolo Garofoli la direzione del Dipartimento Ambiente, Paesaggio e Qualità Urbana;
**VISTA** la DD n. 324 del 27 luglio 2021 con cui è stata attribuita alla dott.ssa Roberta Serini la Struttura di responsabilità equiparata a P.O. di tipologia A) "*Coordinamento VINCA*";
**VISTA** la DGR 01 settembre 2021, n. 1424 "*Decreto del Presidente della Giunta regionale 22 gennaio 2021, n. 22* "*Modello Organizzativo Maia 2.0". Ulteriore proroga degli incarichi di direzione in essere delle Sezioni di Dipartimento della Giunta regionale. Atto di indirizzo al Direttore del Dipartimento Personale ed Organizzazione per la ulteriore proroga degli incarichi di direzione in essere dei Servizi delle strutture della Giunta regionale*.";
**VISTA** la Determina n. 7 dell'01/09/2021, avente ad oggetto: Deliberazione della Giunta regionale 30 giugno 2021, n. 1084, avente ad oggetto "*Deliberazione della Giunta regionale 1 settembre 2021, n. 1424, avente ad oggetto "Decreto del Presidente della Giunta regionale 22 gennaio 2021, n. 22 "Modello Organizzativo Maia 2.0". Ulteriore proroga degli incarichi di direzione in essere delle Sezioni di Dipartimento della Giunta regionale. Atto di indirizzo al Direttore del Dipartimento Personale e Organizzazione per la ulteriore proroga degli incarichi di direzione in essere dei Servizi delle strutture della Giunta regionale:" Ulteriore proroga degli incarichi di dirigenti di Servizio";*
**VISTA** la DGR n. 1576 del 30/09/2021 avente oggetto: *"Conferimento incarichi di direzione delle Sezioni di*

*Dipartimento ai sensi dell'articolo 22, comma 2, del decreto del Presidente della Giunta regionale 22 gennaio 2021 n. 22;*
**VISTA** la DD n. 9 del 04-03-2022 della Direzione del Dipartimento Personale e organizzazione avente ad oggetto la "*Conferimento incarichi di direzione dei Servizi delle Sezioni di Dipartimento ai sensi dell'articolo 22, comma 3, del decreto del Presidente della Giunta regionale 22 gennaio 2021 n. 22*" con cui l'arch. Vincenzo Lasorella è stato nominato dirigente *ad interim* del Servizio VIA VINCA;
**VISTA** la DD n. 75 del 10/03/2022 della Dirigente *a.i.* della Sezione Autorizzazioni Ambientali recante "Atto di organizzazione interna della Sezione Autorizzazioni Ambientali e Servizi Afferenti".
**VISTI** altresì:

- il DPR 8 settembre 1997, n. 357 "Regolamento recante attuazione della Direttiva habitat" e ss.mm.ii.;
- la D.G.R. 304/2006 e s.m.i. così come integrata e modificata dalla DGR n. 1362/2018 e ssmmii;
- il D.M. 17 ottobre 2007 recante "*Criteri minimi uniformi per la definizione di Misure di Conservazione relative a Zone Speciali di Conservazione (ZSC) e a Zone di Protezione Speciale (ZPS)*";
- il Regolamento regionale 22 dicembre 2008, n. 28, «Modifiche e integrazioni al Regolamento regionale 18 luglio 2008, n. 15, in recepimento dei Criteri minimi uniformi per la definizione di misure di conservazione relative a Zone Speciali di Conservazione (ZCS) e Zone di Protezione Speciale (ZPS) introdotti con D.M. 17 ottobre 2007;
- il R.R. 6/2016 come modificato dal Regolamento 12/2017;
- il Decreto del Ministro dell'Ambiente e della Tutela del Territorio e del Mare del 21 marzo 2018 "Designazione di 35 zone speciali di conservazione (ZSC) insistenti nel territorio della regione biogeografica mediterranea della Regione Puglia." (G.U. Serie Generale 09/04/2018 n. 82), con cui il SIC IT9110025 "Manacore del Gargano", è stato designato come ZSC;
- l'art. 52 c. 1 della L.r. del 29 dicembre 2017, n. 67 che, modificando l'art. 23 c. 1 della L.r. n. 18/2012, ha stabilito quanto segue: "*Al fine di accelerare la spesa sono attribuiti alla Regione i procedimenti di valutazione di impatto ambientale, valutazione di incidenza e autorizzazione integrata ambientale inerenti ai progetti per i quali, alla data di presentazione della relativa istanza, è stata avanzata nei confronti della Regione Puglia, o suoi organismi strumentali, anche domanda di finanziamento a valere su risorse pubbliche*";
- la DGR n. 2442 del 21/12/2018 "*Rete Natura 2000. Individuazione di Habitat e Specie vegetali e animali di interesse comunitario nella regione Puglia*";
- l'art. 42 "*Rete natura 2000. Sistema sanzionatorio*" della L.R. n. 44 del 10/08/2018 (BURP n. 106 del 13/08/2018);
- la D.G.R. n. 218 del 25/02/2020 "Rete Natura 2000. Aggiornamento Formulari Standard. Presa d'atto";
- le "*Linee guida nazionali per la valutazione di incidenza (VIncA) - Direttiva 92/43/CEE "HABITAT" articolo 6, paragrafi 3 e 4*" pubblicate sulla GU della Repubblica Italiana n. 303 del 28/12/2019, sulle quali in data 28 novembre 2019 è stata sottoscritta l'intesa, ex art. 8, c. 6, della legge 5 giugno 2003, n. 131, tra il Governo, le regioni e le Province autonome di Trento e Bolzano;
- la D.G.R. n. 1515 del 27/09/2021 (BURP 131 del 18/10/2021) avente oggetto: "*Atto di indirizzo e coordinamento per l'espletamento della procedura di valutazione di incidenza, ai sensi dell'articolo 6 della Direttiva 92/43/CEE e dell'articolo 5 del D.P.R. n. 357/1997 così come modificato ed integrato dall'articolo 6 del D.P.R. n. 120/2003. Recepimento Linee Guida Nazionali in materia di Vinca. Modifiche ed integrazioni alla D.G.R. n. 304/2006, come modificata dalle successive.*"

**PREMESSO che:**

- con nota del 22/09/2022, acquisita al protocollo di questo Servizio con il numero AOO_089/4201 del 13/03/2022, il tecnico progettista ha presentato istanza di richiesta parere di VINCA per l'intervento in oggetto.
- con nota AOO_089/4686 del 20/03/2023 lo scrivente Servizio ha richiesto il "sentito"

endoprocedimentale alla valutazione di incidenza all'Ente Parco Nazionale del Gargano, come prevista dalla DGR. 1515/2021;

**Descrizione dell'intervento**

Il progetto prevede la realizzazione di un percorso didattico, da percorrere a piedi che sarà realizzato su tracciati esistenti e sarà autoguidato da una staccionata in legno. Durante il percorso una serie di cartelli indicatori illustreranno le diverse specie vegetali presenti e le motivazioni del loro inserimento nell'ambito della compagine boschiva. Lungo il percorso, quindi, si potranno meglio conoscere le varie associazioni vegetali, gli elementi della fauna locali, le attività legate al bosco. Il percorso, inoltre, sarà attrezzato con panche e cestini porta rifiuto per favorire la sosta di persone ed evitare la dispersione di rifiuti e particolare attenzione sarà dedicata alla predisposizione della segnaletica in modo che il visitatore non venga lasciato a se stesso, ma guidato nell'ambito del bosco.

Per l'Azione 2 l'intervento previsto consiste nel ripristino dell'area umida denominata "Palude Gusmai". Tale area umida come già puntualizzato una pozza d'acqua dolce e l'alimentazione è legata essenzialmente alle precipitazioni atmosferiche ed alla falda freatica molto superficiale nella zona. Nel corso degli anni la vegetazione infestante come i rovi, ha invaso la palude e le stessa palude presenta molte zone asciutte con fasi molto critiche considerata la scarsa piovosità sempre maggiore. Il ripristino consisterà nella rimozione di tutto il terreno accumulatosi e del fango ormai secco. Tale intervento favorirà la risalita delle acque superficiali di falda e permetterà il ripristino della area umida. Inoltre il materiale infestante (rovi) verrà eliminato e verrà favorita la vegetazione tipica di questo ecotono fondamentale. Vi sono numerose specie aliene nella zona che verranno eliminate. Verranno anche realizzate delle canalette in pietra al di fuori della zona dell'habitat per favorire il deflusso delle acque e alimentare la palude.

Per l'azione 3 è previsto il ripristino di uno stradello forestale per una lunghezza di 400 metri e la realizzazione di una staccionata per una lunghezza di metri 400. Tali interventi sono largamente compatibili con i vincoli presenti nel luogo. Inoltre saranno posizionate 6 panchine lungo il percorso per dare al possibilità ai visitatori di sostare. Verranno installate anche dei nidi artificiali di varie misure. Verranno allestiti due manufatti in legno completamente amovibili ad uso ristoro e aula didattica funzionali al bosco didattico. Verranno installati 15 nidi artificiali di varie dimensioni. In funzione del bosco didattico verranno realizzati due manufatti in legno che avranno la funzione di punto di ristoro e di aula didattica. I manufatti saranno realizzati completamente in legno e avranno lo scopo di dare un ricovero nel momento dello svolgimento della didattica ambientale e nell'offrire un punto coperto dove consumare un frugale pranzo. Le casette poggeranno su superficie battura senza l'ausilio di gettata in cemento, in modo da essere amovibili in qualsiasi momento. Esse saranno adagiate al terreno mediante una intelaiatura sulla quale poi si poggerà tuta la casetta. Non verranno utilizzati collanti di alcun genere e sarà montata solo tramite incastri e viti.

**Descrizione del sito di intervento**

l'area interessata ricade nella ZSC IT9110025 "Manacore del Gargano" e all'interno del perimetro del Parco Nazionale del Gargano.

Le particelle interessate dall'intervento sono cosi suddivise:

| Comune | Foglio | Particella | Superficie | Azione | Tipo di possesso | TOTALI |
|---|---|---|---|---|---|---|
| Peschici | 8 | 289 | 21.454 | Azione 3 | Affitto | 21.454 |
| Peschici | 8 | 295 | 44.758 | Azione 3 | Affitto | 44.758 |
| Peschici | 8 | 298 | 7.752 | Azione 3 | Affitto | 7.752 |
| Peschici | 8 | 307 | 1.111 | Azione 3 | Affitto | 1.111 |
| Peschici | 8 | 308 | 9.316 | Azione 3 | Affitto | 9.316 |
| Peschici | 8 | 312 | 12.730 | Azione 3 | Affitto | 12.730 |
| Peschici | 8 | 348 | 1.554 | Azione 3 | Affitto | 1.554 |
| Peschici | 8 | 289 | 21.454 | Azione 2 | Affitto | 21.454 |
| Peschici | 8 | 295 | 44.758 | Azione 2 | Affitto | 44.758 |
| Peschici | 8 | 298 | 7.752 | Azione 2 | Affitto | 7.752 |

| | | | | | | |
|---|---|---|---|---|---|---|
| Peschici | 8 | 307 | 1.111 | Azione 2 | Affitto | 1.111 |
| Peschici | 8 | 308 | 9.316 | Azione 2 | Affitto | 9.316 |
| Peschici | 8 | 312 | 12.730 | Azione 2 | Affitto | 12.730 |
| Peschici | 8 | 348 | 1.554 | Azione 2 | Affitto | 1.554 |

Le particelle sono boscate per circa per il 75% della loro superficie. Le particelle sono totalmente identificate con destinazione d'uso a "bosco" secondo quanto previsto dal PPTR. Le superfici

Dalla lettura congiunta del formulario standard relativo alla predetta ZSC, così come aggiornato a seguito della DGR 2442/2018 ed al quale si rimanda per gli approfondimenti relativi alle specie di cui agli Allegati delle Direttive Habitat e Uccelli, e degli strati informativi di cui alla D.G.R. n. 2442/2018, le superfici oggetto d'intervento sono interessate dalla presenza di habitat ed in particolare l'habitat 1410 "Pascoli inondati mediterranei (*Juncetalia maritimi*), area della palude Gusmai che si vuole ripristinare.

Si richiamano gli obiettivi di conservazione e le misure di conservazione previsti per la ZSC IT9110025 "Manacore del Gargano" in relazione alle specie potenzialmente presenti nell'area di progetto e agli habitat:

- Regolamentare gli interventi di manutenzione e di infrastrutturazione delle spiagge, nonché la fruizione turistico-ricreativa per la conservazione degli habitat dunali
- Mantenere il corretto regime idrologico dei corpi d'acqua per la conservazione degli habitat 1310, 1410 e 7210
- Promuovere e regolamentare il pascolo estensivo per la conservazione degli habitat e 6220*
- Regolamentare la fruizione sportiva e turistico-ricreativa per la conservazione degli habitat rupestri e di grotta e delle specie di Chirotteri di interesse comunitario ad essi connessi
- Favorire i processi di rigenerazione e di miglioramento e diversificazione strutturale degli habitat forestali (9540) ed il mantenimento di una idonea percentuale di necromassa vegetale al suolo e in piedi e di piante deperienti

Dalla ricognizione condotta in ambito G.I.S. dei beni paesaggistici (BP) e degli ulteriori contesti paesaggistici (UCP) individuati dal Piano Paesaggistico Territoriale della Regione Puglia (PPTR), approvato con D.G.R. n. 176 del 16 febbraio 2015, si rileva che l'area di intervento ricade nei seguenti BP e UCP:

- Componenti geomorfologiche
- UCP Versanti
- Componenti idrologiche
- BP Territori Costieri (300 m)
- Componenti botaniche-vegetazionali
- UCP aree di rispetto boschi
- UCP Aree Umide
- UCP Aree di rispetto dei boschi
- Componenti delle aree protette e dei siti naturalistici
- BP Parchi (Parco Nazionale del Gargano)
- UCP Siti di rilevanza naturalistica ZSC IT9110025 "Manacore del Gargano"
- Componenti culturali e insediative
- UCP Immobili e le aree di notevole interesse pubblico

**PRESO ATTO che:**
con nota AOO_089/4686 del 20/03/2023 lo scrivente Servizio ha richiesto il "sentito" endoprocedimentale alla valutazione di incidenza all'Ente Parco Nazionale del Gargano, come prevista dalla DGR. 1515/2021, il quale trascorsi venti giorni non si è espresso.
**Considerato che:**
l'intervento non appare in contrasto con quanto disposto dagli Obiettivi di conservazione e dalle Misure di conservazione sito specifiche contenute nel Regolamento Regionale 6/2016 e 28/2008;
Pertanto, sulla base degli elementi contenuti nella documentazione presentata e alla luce delle motivazioni sopra esposte, ritenendo che il Piano in esame non determinerà incidenza significativa ovvero non pregiudicherà il mantenimento dell'integrità della ZSC presente con riferimento agli specifici obiettivi di conservazione della stessa, ai sensi dell'art. 5 del DPR n. 357/97, e che pertanto non sia necessario richiedere l'attivazione della procedura di valutazione appropriata.

---

**Verifica ai sensi del D.Lgs. n. 196/2003 Garanzia della riservatezza** La pubblicazione dell'atto all'albo, salve le garanzie previste dalla L. 241/90 e s.m.i. in tema di accesso ai documenti amministrativi, avviene nel rispetto della tutela della riservatezza dei cittadini, tenuto conto di quanto disposto dal D.Lgs. 196/2003 in materia di protezione dei dati personali, nonché dal vigente Regolamento Regionale n. 5/2006 per il trattamento dei dati sensibili e giudiziari. Ai fini della pubblicazione legale, l'atto destinato alla pubblicazione è redatto in modo da evitare la diffusione di dati personali identificativi non necessari, ovvero il riferimento a dati sensibili. Qualora tali dati fossero indispensabili per l'adozione dell'atto, essi sono trasferiti in documenti separati esplicitamente richiamati. Non ricorrono gli obblighi di cui agli artt. 26 e 27 del D. Lgs 14 marzo 2013 n. 33.

---

**"COPERTURA FINANZIARIA AI SENSI DELLA L.R. 28/2001 E SS.MM.II. E D. LGS.VO 118/2011 E SMI."**
**IL PRESENTE PROVVEDIMENTO NON COMPORTA IMPLICAZIONI DI NATURA FINANZIARIA SIA DI ENTRATA CHE DI SPESA E DALLO STESSO NON DERIVA ALCUN ONERE A CARICO DEL BILANCIO REGIONALE.**

---

**DETERMINA**

Di prendere atto di quanto espresso in narrativa, che costituisce parte integrante e sostanziale del presente atto e che qui si intende integralmente riportato.

- **di NON richiedere l'attivazione della procedura di valutazione appropriata** per il progetto in oggetto proposto in agro del Comune di Peschici (FG) dal proponente MHG S.R.L., nell'ambito della Sottomisura 8.5 "Investimenti tesi ad accrescere la resilienza ed il pregio ambientale degli ecosistemi forestali";
- di precisare che il presente provvedimento:

- è riferito a quanto previsto dalla L.r. 11/2001 e ss.mm.ii. relativamente alla sola Valutazione di incidenza secondo le disposizioni della D.G.R. 304/2006 e ss.mm. e ii.;
- non sostituisce altri pareri e/o autorizzazioni eventualmente previsti ai sensi delle normative vigenti
- ha carattere preventivo e si riferisce esclusivamente alle opere a farsi;
- fa salve tutte le ulteriori prescrizioni, integrazioni o modificazioni relative al progetto in oggetto introdotte dagli Uffici competenti, anche successivamente all'adozione del presente provvedimento, purché con lo stesso compatibili;
- è in ogni caso condizionato alla legittimità dei provvedimenti e degli atti amministrativi connessi e presupposti, di competenza di altri enti pubblici a ciò preposti;
- il proponente ha l'obbligo di comunicare la data di inizio delle azioni o delle attività alle autorità di vigilanza e sorveglianza competenti.

- di notificare il presente provvedimento al soggetto proponente: **MHG S.R.L., che ha l'obbligo di comunicare la data di inizio delle attività alle autorità di vigilanza e sorveglianza competenti**;
- di trasmettere il presente provvedimento, ai fini dell'esperimento delle attività di alta vigilanza e sorveglianza, alla Sezione Vigilanza Ambientale, al Servizio Parchi e Tutela della Biodiversità, al Parco Nazionale del Gargano, all'Autorità di gestione del PSR, all'Arma dei Carabinieri (Gruppo Carabinieri Forestali di Foggia) e al Comune di Peschici;
- di far pubblicare il presente provvedimento sul BURP e sul Portale Ambientale dell'Assessorato alla Qualità dell'Ambiente;
- di trasmettere copia conforme del presente provvedimento al Servizio Segreteria della Giunta Regionale.

Il presente provvedimento, redatto in forma integrale nel rispetto della tutela della riservatezza dei cittadini, secondo quanto disposto dal D.lgs. 196/03 in materia di protezione dei dati personali e smi, emesso in forma di documento informatico ex D.Lgs. 82/2005 e smi, firmato digitalmente ai sensi del testo unico D.P.R. 28 dicembre 2000, n. 445, del D.Lgs. 7 marzo 2005, n. 82 e norme collegate, è composta da n. 7 (sette) pagine, compresa la presente, ed è immediatamente esecutivo.
Il presente provvedimento:

- è pubblicato all›Albo Telematico del sito www.regione.puglia.it per un periodo pari ad almeno dieci giorni, ai sensi dell'art. 7 ed 8 del L.R. n.15/2008 e per gli effetti di cui al comma 3 art. 20 DPGR n. 443/2015;
- è trasmesso al Segretariato della Giunta Regionale, ai sensi dell'art. 6 comma quinto della L.R. n.7/97 e del Decreto del Presidente della G.R. n. 443/2015;
- sarà pubblicato sul sito ufficiale della Regione Puglia, www.regione.puglia.it, Sezione Trasparenza, Provvedimenti dirigenti;
- sarà pubblicato sul BURP.

Ai sensi dell'art. 3 comma 4 della L. n. 241/90 e s.m.i., avverso il presente provvedimento potrà essere presentato ricorso giurisdizionale al Tribunale Amministrativo Regionale entro 60 giorni (sessanta) dalla data di notifica dello stesso, ovvero ricorso straordinario al Presidente della Repubblica entro 120 (centoventi) giorni.

Il presente Provvedimento è direttamente esecutivo.

Firmato digitalmente da:

P.O. Valutazione Incidenza Ambientali nel Settore del Patrimonio Forestale
Giovanni Zaccaria

Il Dirigente del Servizio Via/Vinca
Vincenzo Lasorella

DETERMINAZIONE DEL DIRIGENTE SERVIZIO VIA e VINCA 17 luglio 2023, n. 278

**ID 6472- Fasc.3143 - PNRR M2C1I2.2 - Realizzazione di un impianto fotovoltaico della potenza nominale di picco di 59,04 kwp, da installare sulla copertura del fabbricato agricolo ubicato nel comune di Altamura in contrada Lucia Vecchia, snc - identificato in catasto fabbricati al foglio 35, particella 106, sub 3 - Proponente Azienda Agricola Ninivaggi Chiara - Valutazione di Incidenza Fase I screening ex art. 5 del DPR 357/97 e smi**

**VISTA** la Legge Regionale 4.02.1997 n. 7 e ss.mm.ii.;
**VISTO** l'art. 5 del D.P.R. n. 357/1997 e ss.mm.ii.;
**VISTA** la DGR n. 3261 del 28.07.98 con la quale sono state emanate direttive per la separazione delle attività di direzione politica da quelle di gestione amministrativa;
**VISTO** l'art. 1 c. 1 della L.r. 11/2001 e ss.mm.ii.;
**VISTO** l'art. 32 della Legge n. 69 del 18.06.2009 che prevede l'obbligo di sostituire la pubblicazione tradizionale all'Albo ufficiale con la pubblicazione di documenti digitali sui siti informatici;
**VISTO** l'art. 18 del D. Lgs. n. 196/2003 "Codice in materia di protezione dei dati personali" in merito ai principi applicabili ai trattamenti effettuati dai soggetti pubblici;
**VISTO** il D.Lgs. n. 33 del 14/03/2013 *"Riordino della disciplina riguardante gli obblighi di pubblicità, trasparenza e diffusione di informazioni da parte delle pubbliche amministrazioni"*;
**VISTI** gli artt. 14 e 16 del D. Lgs. n. 165/2001;
**VISTA** la D.G.R. n. 458 del 8/4/2016 in cui sono definite le Sezioni di Dipartimento e le relative funzioni, con particolare riferimento alla Sezione "Autorizzazioni Ambientali" ed alla collocazione provvisoria dei relativi Servizi;
**VISTA** la D.G.R. n. 1576 del 30-09-2021 avente oggetto "*Conferimento incarichi di direzione delle Sezioni di Dipartimento ai sensi dell'articolo 22, comma 2, de! decreto del Presidente della Giunta regionale 22 gennaio 2021 n. 22*" con la quale è stato conferito l'incarico di Dirigente *ad interim* della Sezione Autorizzazioni Ambientali alla dott.ssa Riccio Antonietta;
**VISTA** la D.D. n. 997 del 23 dicembre 2016 del Dirigente della Sezione Personale e Organizzazione con cui sono stati istituiti i Servizi afferenti alle Sezioni, in applicazione dell'art. 19 c. 2 del DPGR n. 443 del 31 luglio 2015 e s. m. i.;
**VISTA** la DD n. 176 del 28 maggio 2020 della Dirigente della Sezione Autorizzazioni Ambientali recante "*Atto di organizzazione interna della Sezione Autorizzazioni Ambientali e Servizi Afferenti*";
**VISTO** il Decreto del Presidente della Giunta Regionale del 22 gennaio 2021 n. 22 avente oggetto *Adozione Atto di Alta Organizzazione. Modello Organizzativo "MAIA 2.0";*
**VISTA** la DGR 678 del 26/04/2021 avente ad oggetto "*Atto di Alta Organizzazione. Modello Organizzativo "MAIA 2.0". Conferimento incarichi di Direttore di Dipartimento Ambiente, Paesaggio e Qualità Urbana*" con cui è stata attribuita all'Ing. Paolo Garofoli la direzione del Dipartimento Ambiente, Paesaggio e Qualità Urbana;
**VISTA** la DD n. 324 del 27 luglio 2021 con cui è stata attribuita alla dott.ssa Roberta Serini la Struttura di responsabilità equiparata a P.O. di tipologia A) "*Coordinamento VINCA*";
**VISTA** la DGR 01 settembre 2021, n. 1424 "*Decreto del Presidente della Giunta regionale 22 gennaio 2021, n. 22* "*Modello Organizzativo Maia 2.0". Ulteriore proroga degli incarichi di direzione in essere delle Sezioni di Dipartimento della Giunta regionale. Atto di indirizzo al Direttore del Dipartimento Personale ed Organizzazione per la ulteriore proroga degli incarichi di direzione in essere dei Servizi delle strutture della Giunta regionale*.";
**VISTA** la Determina n. 7 dell'01/09/2021, avente ad oggetto: Deliberazione della Giunta regionale 30 giugno 2021, n. 1084, avente ad oggetto "*Deliberazione della Giunta regionale 1 settembre 2021, n. 1424, avente ad oggetto "Decreto del Presidente della Giunta regionale 22 gennaio 2021, n. 22 "Modello Organizzativo Maia 2.0". Ulteriore proroga degli incarichi di direzione in essere delle Sezioni di Dipartimento della Giunta regionale. Atto di indirizzo al Direttore del Dipartimento Personale e Organizzazione per la ulteriore proroga degli incarichi di direzione in essere dei Servizi delle strutture della Giunta regionale:" Ulteriore proroga degli incarichi di dirigenti di Servizio";*

**VISTA** la DGR n. 1576 del 30/09/2021 avente oggetto: *"Conferimento incarichi di direzione delle Sezioni di Dipartimento ai sensi dell'articolo 22, comma 2, del decreto del Presidente della Giunta regionale 22 gennaio 2021 n. 22;*
**VISTA** la DD n. 9 del 04-03-2022 della Direzione del Dipartimento Personale e organizzazione avente ad oggetto la "*Conferimento incarichi di direzione dei Servizi delle Sezioni di Dipartimento ai sensi dell'articolo 22, comma 3, del decreto del Presidente della Giunta regionale 22 gennaio 2021 n. 22*" con cui l'arch. Vincenzo Lasorella è stato nominato dirigente *ad interim* del Servizio VIA VINCA;
**VISTA** la DD n. 75 del 10/03/2022 della Dirigente *a.i.* della Sezione Autorizzazioni Ambientali recante "Atto di organizzazione interna della Sezione Autorizzazioni Ambientali e Servizi Afferenti".
**VISTI** altresì:

- il DPR 8 settembre 1997, n. 357 "Regolamento recante attuazione della Direttiva habitat" e ss.mm.ii.;
- la D.G.R. 304/2006 e s.m.i. così come integrata e modificata dalla DGR n. 1362/2018 e ssmmii;
- il D.M. 17 ottobre 2007 recante "*Criteri minimi uniformi per la definizione di Misure di Conservazione relative a Zone Speciali di Conservazione (ZSC) e a Zone di Protezione Speciale (ZPS)*";
- il Regolamento regionale 22 dicembre 2008, n. 28, «Modifiche e integrazioni al Regolamento regionale 18 luglio 2008, n. 15, in recepimento dei Criteri minimi uniformi per la definizione di misure di conservazione relative a Zone Speciali di Conservazione (ZCS) e Zone di Protezione Speciale (ZPS) introdotti con D.M. 17 ottobre 2007;
- il R.R. 6/2016 come modificato dal Regolamento 12/2017;
- il Decreto del Ministro dell'Ambiente e della Tutela del Territorio e del Mare 28 dicembre 2018 "*Designazione di ventiquattro zone speciali di conservazione (ZSC) insistenti nel territorio della regione biogeografia mediterranea della Regione Puglia***"** (G.U. Serie Generale 23 gennaio 2019, n. 19), con cui il SIC "*Murgia Alta*" è stata designata Zona speciale di conservazione (ZSC);
- la DGR 22 marzo 2016, n. 314, con cui è stato approvato il Piano per il Parco nazionale dell'Alta Murgia;
- l'art. 52 c. 1 della L.r. del 29 dicembre 2017, n. 67 che, modificando l'art. 23 c. 1 della L.r. n. 18/2012, ha stabilito quanto segue: "*Al fine di accelerare la spesa sono attribuiti alla Regione i procedimenti di valutazione di impatto ambientale, valutazione di incidenza e autorizzazione integrata ambientale inerenti ai progetti per i quali, alla data di presentazione della relativa istanza, è stata avanzata nei confronti della Regione Puglia, o suoi organismi strumentali, anche domanda di finanziamento a valere su risorse pubbliche*";
- la DGR n. 2442 del 21/12/2018 "*Rete Natura 2000. Individuazione di Habitat e Specie vegetali e animali di interesse comunitario nella regione Puglia*";
- l'art. 42 "*Rete natura 2000. Sistema sanzionatorio*" della L.R. n. 44 del 10/08/2018 (BURP n. 106 del 13/08/2018);
- la D.G.R. n. 218 del 25/02/2020 "Rete Natura 2000. Aggiornamento Formulari Standard. Presa d'atto";
- le "*Linee guida nazionali per la valutazione di incidenza (VIncA) - Direttiva 92/43/CEE "HABITAT" articolo 6, paragrafi 3 e 4*" pubblicate sulla GU della Repubblica Italiana n. 303 del 28/12/2019, sulle quali in data 28 novembre 2019 è stata sottoscritta l'intesa, ex art. 8, c. 6, della legge 5 giugno 2003, n. 131, tra il Governo, le regioni e le Province autonome di Trento e Bolzano;
- la D.G.R. n. 1515 del 27/09/2021 (BURP 131 del 18/10/2021) avente oggetto: "*Atto di indirizzo e coordinamento per l'espletamento della procedura di valutazione di incidenza, ai sensi dell'articolo 6 della Direttiva 92/43/CEE e dell'articolo 5 del D.P.R. n. 357/1997 così come modificato ed integrato dall'articolo 6 del D.P.R. n. 120/2003. Recepimento Linee Guida Nazionali in materia di Vinca. Modifiche ed integrazioni alla D.G.R. n. 304/2006, come modificata dalle successive.*"

**PREMESSO che:**

1. Il Progetto per la realizzazione di un impianto fotovoltaico da installare su copertura fabbricato nel Comune di Altamura proposto dalla Azienda Agricola Agricola Ninivaggi Chiara è stato ammesso a finanziamento nell'ambito del PNRR – M2C1I2.2 - e che ai sensi dell'art. 23 della LR n. 18/2012,

così come modificato dall'art. 52 della LR 67/2017nonchè dalla l.r.n26/2022, compete alla Regione la valutazione del progetto e nello specifico l'istruttoria relativa alla fase 1 di "screening";
2. Con nota del 30/05/2023 la Azienda chiedeva di avviare la procedura di Valutazione di Incidenza (VINCA) Fase I di *screening* per il progetto;
3. Con nota prot. n. 9575 del 20/06/2023 questo Servizio richiedeva il previsto "sentito" all'Ente gestore del Parco Nazionale dell'Alta Murgia;
4. Con nota prot.n.3957 del 04.07.2023 l'Ente gestore del Parco Nazionale dell'Alta Murgia .forniva il proprio parere;
5. risultava presente, dunque, tutta la documentazione necessaria all'avvio del procedimento compreso il "*format proponente*" nonché la documentazione utile alla comprensione della portata della proposta progettuale, che viene di seguito sinteticamente descritta.

**DESCRIZIONE DELL'INTERVENTO**

Gli interventi previsti riguardano la realizzazione di un impianto fotovoltaico per la produzione di energia elettrica della potenza di picco di 59,04 kWp, ad installarsi sulla copertura di un fabbricato esistente ubicato nell'agro del comune di Altamura (BA), alla Contrada Lucia Vecchia, su terreni censiti in catasto al fg.35, p.lla 106, sub. 3, ricadente all'interno del ZSC/ZPS IT 9120007 "Murgia Alta" e prossimo ai confini dell'area naturale protetta Alta Murgia.
L'impianto, finanziato nell'ambito della misura "Parco Agrisolare", investimento 2.2 del PNRR, Missione 2 "Rivoluzione verde e transizione ecologica", Componente 1, sarà collocato, come indicato negli elaborati di progetto, sulla copertura piana di un fabbricato facente parte di una azienda agricola.
I moduli fotovoltaici ad installarsi saranno del tipo a 108 celle in silicio monocristallino da 410 Wp, e si prevede l'installazione di 144 moduli. La struttura di sostegno sarà costituita da supporti in conglomerato cementizio su cui verranno agganciate le cornici dei pannelli fotovoltaici attraverso opportuni morsetti centrali e finali, con l'altezza massima dei moduli rispetto alla copertura piana non superiore ai 30cm.
L'impianto interesserà un manufatto agricolo avente copertura piana rifinita con guaina, che non appare riconducibile a quelli della tradizione storica locale.

**VALUTAZIONE**

Dalla ricognizione condotta in ambito G.I.S. dei beni paesaggistici (BP) e degli ulteriori contesti paesaggistici (UCP) individuati dal Piano Paesaggistico Territoriale della Regione Puglia (PPTR), approvato con D.G.R. 16 febbraio 2015, n. 176 (pubblicato sul BURP n. 40 del 23-03-2015) e ss.mm.ii, in corrispondenza delle superfici oggetto di intervento si rileva la presenza dei seguenti Beni Paesaggistici (BP) e Ulteriori Contesti Paesaggistici (UCP), in ambito "Alta Murgia":

**6.1.1 Componenti geomorfologiche**

- UCP – lame e gravine

**6.1.2 Componenti idrologiche**

- UCP – Aree soggette a vincolo idrogeologico

**6.2.2 Componenti delle aree protette e dei siti naturalistici**

- UCP - Siti d rilevanza naturalistica

L'area oggetto degli interventi, come detto, ricade all'interno della ZSC/ZPS IT 9120007 "Murgia Alta", e risulta nelle vicinanze dell'omonimo Parco Nazionale. Il controllo effettuato in ambito GIS individua la stessa area

in ambiente agricolo con prevalenza di seminativi ma, al contempo, interessata da habitat della Direttiva omonima: una importante area contraddistinta da habitat prioritario codice 62A0*- Formazioni erbose secche della regione submediterranea orientale (Scorzoneretalia villosae) e da habitat prioritario codice 6620 - Percorsi substeppici di graminacee e piante annue dei Thero-Brachypodietea, si trovano in stretta prossimità al sito di intervento. Considerata la tipologia di area, la zona è principalmente ricompresa in quella di potenziale habitat per specie di avifauna (es. *Falco naumanni*) o di mammiferi (es. *Pipistrellus pipistrellus*), oltre che da invertebrati terrestri.(da cartografia allegata alla D.G.R. n. 2442 del 21/12/2018).

**Incidenza su habitat e specie**: La valutazione dello stato di conservazione di habitat e specie è stata eseguita sulla base dei dati riportati nei Formulario standard relativi alla ZSC interessata e aggiornati con la D.G.R. n. 218/2020. Gli interventi, oltre a essere auspicabili in quanto tesi all'efficientamento energetico per autoconsumo di edificio rurale, non hanno interferenze dirette con habitat tutelati. Analoghe valutazioni sono state condotte per lo stato di conservazione delle specie elencate nel Formulario standard. In questo caso si rileva uno stato di conservazione eccellente per *Falco naumanni.* La tipologia di intervento (sul tetto di un edificio esistente) e l'ambito in cui questo si realizza dovrebbero consentire di escludere impatti significativi su habitat e specie. In considerazione della vicinanza di habitat tutelati (comunque da ritenersi a rischio) nonché della presenza di specie anch'esse tutelate, si dovrà tuttavia prestare particolare attenzione all'osservanza di quanto previsto dal Regolamento Regionale n. 28/2008 e dal Regolamento Regionale del 10 maggio 2016, n. 6 e s.m.i. L'Ente gestore Parco Nazionale dell'Alta Murgia, ritenendo la proposta progettuale realizzabile, ha fornito le seguenti indicazioni/prescrizioni:

- Siano preservate e conservate tutte le superfici a pascolo permanente contermini all'area d'intervento, che a tal fine non dovranno essere dissodate e/o convertite ad altri usi, anche in modo temporaneo (aree di cantiere, stazionamento materiali etc);
- Sia preventivamente accertata l'assenza di nidi presso l'area d'intervento, in assenza i lavori non possono essere eseguiti nel periodo 15 aprile-30 luglio;
- Siano rispettate le misure di conservazione relative agli interventi di manutenzione degli edifici per il *Falco naumanni*, avendo cura di conservare tutti i passaggi per i sottotetti, le cavità o nicchie utili ai fini della riproduzione;
- Siano rispettate le misure di conservazione trasversali n. 16 – Indirizzi gestionali e misure di tutela delle specie e degli habitat, in particolare:
- Divieto di distruzione o danneggiamento intenzionale di nidi e ricoveri di uccelli, rettili e mammiferi;
- Divieto del taglio di piante in cui sia accertata la presenza di nidi e/o dormitori di specie di interesse comunitario, fatti salvi gli interventi per salvaguardare la pubblica incolumità;
- Siano rispettate le misure di conservazione trasversali n. 9 – Emissioni sonore e luminose;
- È fatto divieto di impermeabilizzare le strade rurali esistenti;
- È fatto divieto di eliminazione o trasformazione degli elementi antropici e seminaturali del paesaggio agrario con alta valenza ecologica e paesaggistica, in particolare dei muretti a secco, dei terrazzamenti, delle specchie, delle cisterne, dei fontanili, delle siepi, dei filari alberati, dei pascoli e delle risorgive.

Inoltre è opportuno che:

- i pannelli siano del tipo "non riflettente"
- in fase di cantiere siano adottate tutte le misure atte al contenimento delle polveri e del rumore e sia ridotto il tempo di stazionamento dei materiali di risulta/rifiuti, presso l'area di intervento.

**TUTTO CIÒ PREMESSO**

**TENUTO CONTO** della tipologia di opere proposte, delle forme di mitigazione suggerite, del parere dell'Ente Gestore del Parco Nazionale dell'Alta Murgia e che qui si intendono integralmente riportate;
**RILEVATO** che il progetto proposto insiste su edifici esistenti e che lo stesso è finalizzato all'efficientamento

energetico in autoconsumo di aziende agricole;
**CONSIDERATO** che l'intervento proposto non incide in modo significativo su habitat tutelati e che gli impatti sulle specie vengono valutati non significativi.

Esaminati gli atti e alla luce delle motivazioni sopra esposte, che si intendono qui integralmente richiamate, sulla base degli elementi contenuti nella documentazione presentata e a conclusione della procedura di screening di incidenza, si ritiene che il progetto in esame, sebbene non connesso con la gestione e conservazione della ZSC/ZPS IT 9120007 "Murgia Alta", non determinerà incidenza significativa ovvero non pregiudicherà il mantenimento dell'integrità del sito con riferimento agli specifici obiettivi di conservazione.

**Verifica ai sensi del D.Lgs. n. 196/2003 Garanzia della riservatezza** La pubblicazione dell'atto all'albo, salve le garanzie previste dalla L. 241/90 e s.m.i. in tema di accesso ai documenti amministrativi, avviene nel rispetto della tutela della riservatezza dei cittadini, tenuto conto di quanto disposto dal D.Lgs. 196/2003 in materia di protezione dei dati personali, nonché dal vigente Regolamento Regionale n. 5/2006 per il trattamento dei dati sensibili e giudiziari. Ai fini della pubblicazione legale, l'atto destinato alla pubblicazione è redatto in modo da evitare la diffusione di dati personali identificativi non necessari, ovvero il riferimento a dati sensibili. Qualora tali dati fossero indispensabili per l'adozione dell'atto, essi sono trasferiti in documenti separati esplicitamente richiamati. Non ricorrono gli obblighi di cui agli artt. 26 e 27 del D. Lgs 14 marzo 2013 n. 33.

**"COPERTURA FINANZIARIA AI SENSI DELLA L.R. 28/2001 E SS.MM.II. E D. LGS.VO 118/2011 E SMI."**
**IL PRESENTE PROVVEDIMENTO NON COMPORTA IMPLICAZIONI DI NATURA FINANZIARIA SIA DI ENTRATA CHE DI SPESA E DALLO STESSO NON DERIVA ALCUN ONERE A CARICO DEL BILANCIO REGIONALE**

**DETERMINA**

Di prendere atto di quanto espresso in narrativa, che costituisce parte integrante e sostanziale del presente atto e che qui si intende integralmente riportato.

- **di NON RICHIEDERE l'attivazione della procedura di valutazione appropriata** per il progetto proposto dalla Azienda Agricola Ninivaggi Chiara nel Comune di Altamura nell'ambito del PNNR M2.C1 I 2.2. "Rivoluzione verde e transizione ecologica - "Realizzazione di un impianto fotovoltaico della potenza nominale di picco di 59,04 kwp, da installare sulla copertura del fabbricato agricolo ubicato nel comune di Altamura in contrada Lucia Vecchia, snc –identificato in catasto fabbricati al foglio 35, particella 106, sub 3", per le valutazioni e le verifiche espresse in narrativa;
- **di DARE ATTO** che il presente provvedimento:
- è riferito a quanto previsto dalla L.r. 11/2001 e ss.mm.ii. relativamente alla sola Valutazione di incidenza secondo le disposizioni della la D.G.R. 304/2006 così come modificata ed integrata dalla DGR 1362 del 24 luglio 2018 e smi;
- non sostituisce altri pareri e/o autorizzazioni eventualmente previsti ai sensi delle normative vigenti;
- ha carattere preventivo e si riferisce esclusivamente alle opere a farsi;
- fa salve tutte le ulteriori prescrizioni, integrazioni o modificazioni relative al progetto in oggetto introdotte dagli Uffici competenti, anche successivamente all'adozione del presente provvedimento, purché con lo stesso compatibili;
- è altresì subordinato alla verifica della legittimità delle procedure amministrative messe in atto;
- **di NOTIFICARE** il presente provvedimento, a cura del Servizio VIA e VINCA, al soggetto proponente, Azienda Agricola Ninivaggi Chiara;
- **di TRASMETTERE** il presente provvedimento al Comune di Altamura, al Parco Nazionale dell'Alta Murgia e, ai fini dell'esperimento delle attività di alta vigilanza e sorveglianza, alla Sezione Vigilanza Ambientale, alla Sezione Tutela e Valorizzazione del Paesaggio (Servizio Parchi e Tutela della Biodiversità), all'Arma dei Carabinieri (Gruppo CC Forestali di Bari);

- **di FAR PUBBLICARE** il presente provvedimento sul BURP e sul Portale Ambientale dell'Assessorato alla Qualità dell'Ambiente;
- **di TRASMETTERE** copia conforme del presente provvedimento al Servizio Segreteria della Giunta Regionale.

Il presente provvedimento, redatto in forma integrale nel rispetto della tutela della riservatezza dei cittadini, secondo quanto disposto dal D.lgs. 196/03 in materia di protezione dei dati personali e smi, emesso in forma di documento informatico ex D.Lgs. 82/2005 e smi, firmato digitalmente ai sensi del testo unico D.P.R. 28 dicembre 2000, n. 445, del D.Lgs. 7 marzo 2005, n. 82 e norme collegate, è composto da n.9 (nove) pagine compresa la presente.

Il presente provvedimento,

a. è pubblicato all'Albo Telematico del sito www.regione.puglia.it per un periodo pari ad almeno dieci giorni, ai sensi dell'art. 7 ed 8 del L.R. n.15/2008 e per gli effetti di cui al comma 3 art. 20 DPGR n. 22/2021;
b. è trasmesso al Segretariato della Giunta Regionale, ai sensi dell'art. 6 comma quinto della L.R. n.7/97 e del Decreto del Presidente della G.R. n. 443/2015;
c. sarà pubblicato sul sito ufficiale della Regione Puglia, www.regione.puglia.it, Sezione Trasparenza, Provvedimenti dirigenti;
d. sarà pubblicato sul BURP.

Ai sensi dell'art. 3 comma 4 della L. n. 241/90 e smi, avverso il presente provvedimento potrà essere presentato ricorso giurisdizionale al Tribunale Amministrativo Regionale entro 60 giorni (sessanta) dalla data di notifica dello stesso, ovvero ricorso straordinario al Presidente della Repubblica entro 120 (centoventi) giorni.

Il presente Provvedimento è direttamente esecutivo.

Firmato digitalmente da:

Il Funzionario Istruttore
Vincenzo Moretti

Il Dirigente del Servizio Via/Vinca
Vincenzo Lasorella

DETERMINAZIONE DEL DIRIGENTE SERVIZIO VIA E VINCA 17 luglio 2023, n. 279

**ID_6425. FESR 2014/2020, FSC 2014/2020 - "Lavori infrastrutturali, ripristino funzionale e allestimento dell'ostello Fondazione Bonomo (1° stralcio) - Interreg CBC Grecia-Italia 2014-2020, Progetto "TheRout_ Net - Thematic Routes an Networks". Proponente: Provincia di Barletta Andria Trani. Comune di Andria. Valutazione di Incidenza – livello I – fase di screening. Rettifica Determinazione Dirigenziale n. 189 del 22/05/2023.**

**VISTA** la Legge Regionale 4.02.1997 n. 7 e ss.mm.ii.;
**VISTO** l'art. 5 del D.P.R. n. 357/1997 e ss.mm.ii.;
**VISTA** la DGR n. 3261 del 28.07.98 con la quale sono state emanate direttive per la separazione delle attività di direzione politica da quelle di gestione amministrativa;
**VISTO** l'art. 1 c. 1 della L.r. 11/2001 e ss.mm.ii.;
**VISTO** l'art. 32 della Legge n. 69 del 18.06.2009 che prevede l'obbligo di sostituire la pubblicazione tradizionale all'Albo ufficiale con la pubblicazione di documenti digitali sui siti informatici;
**VISTO** l'art. 18 del D. Lgs. n. 196/2003 "Codice in materia di protezione dei dati personali" in merito ai principi applicabili ai trattamenti effettuati dai soggetti pubblici;
**VISTO** il D.Lgs. n. 33 del 14/03/2013 *"Riordino della disciplina riguardante gli obblighi di pubblicità, trasparenza e diffusione di informazioni da parte delle pubbliche amministrazioni"*;
**VISTI** gli artt. 14 e 16 del D. Lgs. n. 165/2001;
**VISTA** la D.G.R. n. 458 del 8/4/2016 in cui sono definite le Sezioni di Dipartimento e le relative funzioni, con particolare riferimento alla Sezione "Autorizzazioni Ambientali" ed alla collocazione provvisoria dei relativi Servizi;
**VISTA** la D.G.R. n. 1576 del 30-09-2021 avente oggetto "*Conferimento incarichi di direzione delle Sezioni di Dipartimento ai sensi dell'articolo 22, comma 2, del decreto del Presidente della Giunta regionale 22 gennaio 2021 n. 22*" con la quale è stato conferito l'incarico di Dirigente *ad interim* della Sezione Autorizzazioni Ambientali alla dott.ssa Riccio Antonietta;
**VISTA** la D.D. n. 997 del 23 dicembre 2016 del Dirigente della Sezione Personale e Organizzazione con cui sono stati istituiti i Servizi afferenti alle Sezioni, in applicazione dell'art. 19 c. 2 del DPGR n. 443 del 31 luglio 2015 e s. m. i.;
**VISTA** la DD n. 176 del 28 maggio 2020 della Dirigente della Sezione Autorizzazioni Ambientali recante "*Atto di organizzazione interna della Sezione Autorizzazioni Ambientali e Servizi Afferenti*";
**VISTO** il Decreto del Presidente della Giunta Regionale del 22 gennaio 2021 n. 22 avente oggetto *Adozione Atto di Alta Organizzazione. Modello Organizzativo "MAIA 2.0";*
**VISTA** la DGR 678 del 26/04/2021 avente ad oggetto "*Atto di Alta Organizzazione. Modello Organizzativo "MAIA 2.0". Conferimento incarichi di Direttore di Dipartimento Ambiente, Paesaggio e Qualità Urbana*" con cui è stata attribuita all'Ing. Paolo Garofoli la direzione del Dipartimento Ambiente, Paesaggio e Qualità Urbana;
**VISTA** la DD n. 324 del 27 luglio 2021 con cui è stata attribuita alla dott.ssa Roberta Serini la Struttura di responsabilità equiparata a P.O. di tipologia A) "*Coordinamento VINCA*";
**VISTA** la DGR 01 settembre 2021, n. 1424 "*Decreto del Presidente della Giunta regionale 22 gennaio 2021, n. 22* "*Modello Organizzativo Maia 2.0". Ulteriore proroga degli incarichi di direzione in essere delle Sezioni di Dipartimento della Giunta regionale. Atto di indirizzo al Direttore del Dipartimento Personale ed Organizzazione per la ulteriore proroga degli incarichi di direzione in essere dei Servizi delle strutture della Giunta regionale*.";
**VISTA** la Determina n. 7 dell'01/09/2021, avente ad oggetto: Deliberazione della Giunta regionale 30 giugno 2021, n. 1084, avente ad oggetto "*Deliberazione della Giunta regionale 1 settembre 2021, n. 1424, avente ad oggetto "Decreto del Presidente della Giunta regionale 22 gennaio 2021, n. 22 "Modello Organizzativo Maia 2.0". Ulteriore proroga degli incarichi di direzione in essere delle Sezioni di Dipartimento della Giunta regionale. Atto di indirizzo al Direttore del Dipartimento Personale e Organizzazione per la ulteriore proroga degli incarichi di direzione in essere dei Servizi delle strutture della Giunta regionale:" Ulteriore proroga degli*

*incarichi di dirigenti di Servizio";*
**VISTA** la DGR n. 1576 del 30/09/2021 avente oggetto: *"Conferimento incarichi di direzione delle Sezioni di Dipartimento ai sensi dell'articolo 22, comma 2, del decreto del Presidente della Giunta regionale 22 gennaio 2021 n. 22;*
**VISTA** la DD n. 9 del 04-03-2022 della Direzione del Dipartimento Personale e organizzazione avente ad oggetto la "*Conferimento incarichi di direzione dei Servizi delle Sezioni di Dipartimento ai sensi dell'articolo 22, comma 3, del decreto del Presidente della Giunta regionale 22 gennaio 2021 n. 22*" con cui l'arch. Vincenzo Lasorella è stato nominato dirigente *ad interim* del Servizio VIA VINCA;
**VISTA** la DD n. 75 del 10/03/2022 della Dirigente *a.i.* della Sezione Autorizzazioni Ambientali recante "Atto di organizzazione interna della Sezione Autorizzazioni Ambientali e Servizi Afferenti".
**VISTI** altresì:

- il DPR 8 settembre 1997, n. 357 "Regolamento recante attuazione della Direttiva habitat" e ss.mm.ii.;
- la D.G.R. 304/2006 e s.m.i. così come integrata e modificata dalla DGR n. 1362/2018 e ssmmii;
- il D.M. 17 ottobre 2007 recante "*Criteri minimi uniformi per la definizione di Misure di Conservazione relative a Zone Speciali di Conservazione (ZSC) e a Zone di Protezione Speciale (ZPS)*";
- il Regolamento regionale 22 dicembre 2008, n. 28, «Modifiche e integrazioni al Regolamento regionale 18 luglio 2008, n. 15, in recepimento dei Criteri minimi uniformi per la definizione di misure di conservazione relative a Zone Speciali di Conservazione (ZCS) e Zone di Protezione Speciale (ZPS) introdotti con D.M. 17 ottobre 2007;
- il R.R. 6/2016 come modificato dal Regolamento 12/2017;
- il Decreto del Ministro dell'Ambiente e della Tutela del Territorio e del Mare 28 dicembre 2018 "*Designazione di ventiquattro zone speciali di conservazione (ZSC) insistenti nel territorio della regione biogeografia mediterranea della Regione Puglia***"** (G.U. Serie Generale 23 gennaio 2019, n. 19), con cui il SIC "*Murgia Alta*" è stata designata Zona speciale di conservazione (ZSC);
- la legge regionale 19/97;
- il DPR 10 marzo 2004 con cui è stato istituito il Parco Nazionale dell'Alta Murgia;
- la DGR 22 marzo 2016, n. 314, con cui è stato approvato il Piano per il Parco nazionale dell'Alta Murgia;
- l'art. 52 c. 1 della L.r. del 29 dicembre 2017, n. 67 che, modificando l'art. 23 c. 1 della L.r. n. 18/2012, ha stabilito quanto segue: "*Al fine di accelerare la spesa sono attribuiti alla Regione i procedimenti di valutazione di impatto ambientale, valutazione di incidenza e autorizzazione integrata ambientale inerenti ai progetti per i quali, alla data di presentazione della relativa istanza, è stata avanzata nei confronti della Regione Puglia, o suoi organismi strumentali, anche domanda di finanziamento a valere su risorse pubbliche*";
- la DGR n. 2442 del 21/12/2018 "*Rete Natura 2000. Individuazione di Habitat e Specie vegetali e animali di interesse comunitario nella regione Puglia*";
- l'art. 42 "*Rete natura 2000. Sistema sanzionatorio*" della L.R. n. 44 del 10/08/2018 (BURP n. 106 del 13/08/2018);
- la D.G.R. n. 218 del 25/02/2020 "Rete Natura 2000. Aggiornamento Formulari Standard. Presa d'atto";
- le "*Linee guida nazionali per la valutazione di incidenza (VIncA) - Direttiva 92/43/CEE "HABITAT" articolo 6, paragrafi 3 e 4*" pubblicate sulla GU della Repubblica Italiana n. 303 del 28/12/2019, sulle quali in data 28 novembre 2019 è stata sottoscritta l'intesa, ex art. 8, c. 6, della legge 5 giugno 2003, n. 131, tra il Governo, le regioni e le Province autonome di Trento e Bolzano;
- la D.G.R. n. 1515 del 27/09/2021 (BURP 131 del 18/10/2021) avente oggetto: "*Atto di indirizzo e coordinamento per l'espletamento della procedura di valutazione di incidenza, ai sensi dell'articolo 6 della Direttiva 92/43/CEE e dell'articolo 5 del D.P.R. n. 357/1997 così come modificato ed integrato dall'articolo 6 del D.P.R. n. 120/2003. Recepimento Linee Guida Nazionali in materia di Vinca. Modifiche ed integrazioni alla D.G.R. n. 304/2006, come modificata dalle successive.*"

**PREMESSO** che:

- con Atto n. 00189 del 22-05-2023, notificato con nota prot. AOO_089/8246 del 24-05-2023, il dirigente *a.i.* Servizio VIA e VINCA determinava di NON richiedere l'attivazione della procedura di valutazione appropriata per il progetto presentato dalla Provincia di Barletta Andria Trani, in agro di Andria, nell'ambito del progetto Interreg CBC Grecia-Italia 2014-2020 - "TheRout_Net - Thematic Routes an Networks" per le valutazioni e le verifiche ivi espresse e fatte salve le condizioni espresse dal PNAM di cui alla nota prot. n. 0002134/2023 del 12/04/2023;
- con nota pec n. 3465/2023 del 09-06-2023, acquisita al prot. AOO_089/9161 del 12-06-2023, il Parco Nazionale dell'Alta Murgia comunicava che "*in riferimento alla Det. Dir. n. 00189 del 22/05/2023 di codesto Servizio, si informa che il parere espresso da questo Ente con il Nulla Osta n. 26/2023 si riferisce ad altro intervento, giusta istanza a nome di BONOMO Lorenzo*" ed allegava al contempo il Nulla Osta. n. 33/2023, pertinente l'intervento *de quo;*
- con nota pec n. 3322/2023 del 05-06-2023, acquisita al prot. di questo Servizio al n. 089/10164 del 4-07-2023, il Parco Nazionale dell'Alta Murgia trasmetteva copia del Nulla Osta n. 33/2023 rilasciato per l'intervento in oggetto;
- con nota proprio prot. n. 0015654|14/06/2023, acclarata agli atti di questa Sezione al prot. 089/10165 del 4-07-2023, la Provincia di Barletta –Andria – Trani trasmetteva il verbale di riunione della Conferenza di Servizi tenutasi in data 8-06-2023, completo dei pareri rilasciati dagli Enti competenti e invitava questo Servizio a rendere la propria determinazione in riferimento alla succitata nota di riscontro da parte del PNAM;
- con nota pec acquisita al prot. n. 089/10527 del 11/07/2023, la provincia di Barletta - Andria – Trani, con nota pec proprio prot. n . 0018719|11/07/2023, notificava a questo Servizio la DD n. 721 del 11/07/2023 Reg. Gen., avente ad oggetto "*L. 241/90 e ss.mm. e ii. – D. lgs 50/2016 e ss. Mm. E ii. – progetto definitivo "lavori infrastrutturali, ripristino funzionale e allestimento dell'ostello Fondazione Bonomo" (1° stralcio) – Interreg CBC Grecia – Italia 2014 – 2020, Progetto "TheRout_Net – Thematic Routes and Networks" – Determinazione conclusiva positiva della Conferenza di Servizi decisoria in forma simultanea e in modalità sincrona*", nella quale si dava atto che "*ai fini dell'approvazione del progetto definitivo relativo all'intervento de quo da parte del Presidente della Provincia, occorre acquisire la rettifica dell'atto dirigenziale n. 189/2023 della Regione Puglia – Sezione Autorizzazioni Ambientali – Servizio VIA e Vinca e il provvedimento definitivo di autorizzazione paesaggistica da parte del Comune di Andria*".

**EVIDENZIATO** che il Nulla Osta n. 26/2023, riportato nella predetta Determinazione n. 189/2023, riguarda interventi di ristrutturazione da realizzare in vani e servizi facenti parte del medesimo comprensorio di fabbricati per cui è stato emesso il Nulla Osta n. 33/2023 e che, pertanto, le prescrizioni riportate nei due pareri espressi dal PNAM risultano pressoché sovrapponibili.

**PRESO ATTO** che, il PNAM, con nota acquisita agli atti di questa Sezione al prot. n. AOO_089/9161 del 12/06/2023, ha rilasciato il Nulla Osta n. 33/2023 comprensivo di ***parere favorevole*** ai fini della valutazione di Incidenza ex art. 5, c. 7, del DPR 357/97 e ss.mm.ii. ed ex LR 11/2001 per il progetto di risanamento conservativo di alcuni vani del comprensorio denominato "Fondazione Bonomo" a condizione che:

***"1. Siano rispettate le misure di conservazione di cui al Regolamento Regionale n. 28/2008 e del Regolamento Regionale del 10 maggio 2016, n. 6 e ss.mm.ii., ed in particolare:***
***- Sia preventivamente accertata l'assenza di nidi presso l'area d'intervento, in assenza i lavori non possono essere eseguiti nel periodo 15 aprile-30 luglio;***
***- Siano rispettate le misure di conservazione relative agli interventi di manutenzione degli edifici per il Falco naumanni:***
***- Negli interventi su edifici esistenti devono essere conservati tutti i passaggi per i sottotetti, le cavità o nicchie utili ai fini della riproduzione;***
***- Nel caso di rifacimenti totali di tetti è necessario prevedere la presenza di tegole di ventilazione che consentano comunque l'accesso al Grillaio negli spazi sotto i coppi, nella misura di 1 tegola ogni 20 $m^2$***

***di copertura, con un minimo di 1 tegola. In presenza di sottotetti si deve prevedere l'installazione di nidi artificiali collocati all'intradosso del tetto. Per le nuove costruzioni dei singoli edifici, le sopraelevazioni e gli ampliamenti di immobili esistenti, nel caso in cui la copertura venga realizzata con lastrico solare, devono essere posizionati nidi artificiali, nella misura di 1 nido ogni 10 $m^2$ di copertura, con un minimo di 1 nido. I nidi devono essere posizionati preferibilmente con esposizione a sud.***

***- Siano rispettate le misure di conservazione trasversali n. 16 - Indirizzi gestionali e misure di tutela delle specie e degli habitat:***

***- Divieto di distruzione o danneggiamento intenzionale di nidi e ricoveri di uccelli, rettili e mammiferi, per cui dovranno essere preservate le cavità o nicchie utili ai fini della riproduzione della fauna eventualmente presenti presso le aree;***

***- Divieto del taglio di piante in cui sia accertata la presenza di nidi e/o dormitori di specie di interesse comunitario, fatti salvi gli interventi per salvaguardare la pubblica incolumità;***

***- Siano rispettate le misure di conservazione trasversali n. 9 – Emissioni sonore e luminose;***

***- È fatto divieto di impermeabilizzare le strade rurali esistenti;***

***- È fatto divieto di eliminazione o trasformazione degli elementi antropici e seminaturali del paesaggio agrario con alta valenza ecologica e paesaggistica, in particolare dei muretti a secco, dei terrazzamenti, delle specchie, delle cisterne, dei fontanili, delle siepi, dei filari alberati, dei pascoli e delle risorgive.***

***- Siano preservate e conservate tutte le superfici a pascolo permanente che a tal fine non dovranno essere dissodate e /o convertite ad altri usi;***

***- E' fatto divieto di impermeabilizzare le strade rurali esistenti e di nuova realizzazione;***

***2. Sia conservato e recuperato il tegumento in coppi presente sulle coperture dei manufatti, ove non interessato dall'impianto fotovoltaico;***

***3. L'impianto fotovoltaico dovrà essere del tipo non riflettente e disposto in modo da ridurre la visibilità dall'esterno;***

***4. Siano preferite nella progettazione forme di abitare sostenibile, nonché l'uso di tecniche, di tecnologie costruttive e di materiali propri della bioedilizia;***

***5. Gli interventi di sistemazione delle aree esterne, non determinino l'aumento delle superfici già impermeabilizzate;***

***6. La realizzazione e/o il ripristino della recinzione a secco avvenga secondo le Linee Guida per recinzioni, muretti e punti d'acqua adottate con Deliberazione del Consiglio Direttivo n. 39/2019, oltre che secondo il R.R. n.06/2016;***

***7. Gli interventi di manutenzione e contenimento della vegetazione esistente sull'area avvengano nel rispetto delle disposizioni tecniche per l'esecuzione di interventi forestali di questo Ente, adottate con D.D. n. 134/2017;***

***8. Siano preservate e conservate tutte le superfici a pascolo permanente prossime all'area d'intervento, che a tal fine non dovranno essere dissodate e /o convertite ad altri usi, oltre che la vegetazione arbustiva autoctona presente, ovvero, quella su cui si accerti la presenza di siti di nidificazione;***

***9. In fase di cantiere siano utilizzati mezzi manuali o gommati di piccole dimensioni, siano adottate tutte le misure atte al contenimento delle polveri e del rumore e sia ridotto al minimo lo stazionamento dei rifiuti di demolizione presso il cantiere, in ogni caso non si creino cantieri temporanei su suoli coperti da vegetazione spontanea e sulle superfici ad habitat;***

***10. I materiali di scarto, se non riutilizzati in cantiere, vengano smaltiti in apposite discariche autorizzate;***

***11. A fine lavori, se alterati in fase di cantiere gli spazi limitrofi al manufatto in questione, sia ripristinato lo stato dei luoghi.***

***12. Siano osservate le prescrizioni dettate dalle altre Amministrazioni intervenute nel procedimento, se non contrastanti con quelle di questo Ente, oltre che le norme richiamate nel presente provvedimento;***

***13. Siano comunicate, a questo Ente, la data di inizio lavori e la data di fine lavori."***

**RITENUTO di** dover procedere alla rettifica del succitato errore materiale contenuto nella Determinazione dirigenziale n. 189 del 22/05/2023;

**Verifica ai sensi del D.Lgs. n. 196/2003 Garanzia della riservatezza** La pubblicazione dell'atto all'albo, salve le garanzie previste dalla L. 241/90 e s.m.i. in tema di accesso ai documenti amministrativi, avviene nel rispetto della tutela della riservatezza dei cittadini, tenuto conto di quanto disposto dal D.Lgs. 196/2003 in materia di protezione dei dati personali, nonché dal vigente Regolamento Regionale n. 5/2006 per il trattamento dei dati sensibili e giudiziari. Ai fini della pubblicazione legale, l'atto destinato alla pubblicazione è redatto in modo da evitare la diffusione di dati personali identificativi non necessari, ovvero il riferimento a dati sensibili. Qualora tali dati fossero indispensabili per l'adozione dell'atto, essi sono trasferiti in documenti separati esplicitamente richiamati. Non ricorrono gli obblighi di cui agli artt. 26 e 27 del D. Lgs 14 marzo 2013 n. 33.

---

**"COPERTURA FINANZIARIA AI SENSI DELLA L.R. 28/2001 E SS.MM.II. E D. LGS.VO 118/2011 E SMI."**
**IL PRESENTE PROVVEDIMENTO NON COMPORTA IMPLICAZIONI DI NATURA FINANZIARIA SIA DI ENTRATA CHE DI SPESA E DALLO STESSO NON DERIVA ALCUN ONERE A CARICO DEL BILANCIO REGIONALE.**

---

**DETERMINA**

Di prendere atto di quanto espresso in narrativa, che costituisce parte integrante e sostanziale del presente atto e che qui si intende integralmente riportato.

- di **RETTIFICARE** la Determinazione dirigenziale n. 189 del 22/05/2023 laddove vengono riportate le prescrizioni indicate nel Nulla Osta n. 23/2023, sostituendole con quelle relative al pertinente Nulla Osta n. 33/2023, che qui s'intendono integralmente riportate;
- di **PRECISARE** che il presente provvedimento:
    - è riferito a quanto previsto dalla LR n. 26/2022 relativamente alla sola Valutazione di incidenza secondo le disposizioni della D.G.R. 1515/2021;
    - non sostituisce altri pareri e/o autorizzazioni eventualmente previsti ai sensi delle normative vigenti;
    - ha carattere preventivo e si riferisce esclusivamente alle opere a farsi;
    - fa salve tutte le ulteriori prescrizioni, integrazioni o modificazioni relative al progetto in oggetto introdotte dagli Uffici competenti, anche successivamente all'adozione del presente provvedimento, purché con lo stesso compatibili;
    - è altresì subordinato alla verifica della legittimità delle procedure amministrative messe in atto;
    - ha validità di 5 anni, conformemente a quanto previsto dalle Linee guida nazionali sulla Vinca, recepite con DGR 1515/2021;
- di **NOTIFICARE** il presente provvedimento, a cura del Servizio VIA e VINCA, al soggetto proponente, Provincia di Barletta Andria Trani, che ha **l'obbligo di comunicare la data di inizio delle azioni alle autorità di vigilanza e sorveglianza competenti**;
- di **TRASMETTERE** il presente provvedimento al PNAM, al Dipartimento Turismo, Economia della Cultura e Valorizzazione del Territorio responsabile della linea di finanziamento, ed, ai fini dell'esperimento delle attività di alta vigilanza e sorveglianza, alla Sezione Regionale di Vigilanza, al Servizio Parchi e Tutela della Biodiversità, all'Arma dei Carabinieri (Gruppo Carabinieri Forestali di Andria e Reparto PN Alta Murgia di Altamura) e al Comune di Andria;
- di far pubblicare il presente provvedimento sul BURP e sul Portale Ambientale dell'Assessorato alla Qualità dell'Ambiente;
- di trasmettere copia conforme del presente provvedimento al Servizio Segreteria della Giunta Regionale.

Il presente provvedimento, redatto in forma integrale nel rispetto della tutela della riservatezza dei cittadini,

secondo quanto disposto dal D.lgs. 196/03 in materia di protezione dei dati personali e smi, emesso in forma di documento informatico ex D.Lgs. 82/2005 e smi, firmato digitalmente ai sensi del testo unico D.P.R. 28 dicembre 2000, n. 445, del D.Lgs. 7 marzo 2005, n. 82 e norme collegate, è composta da n. 9 (*nove*) pagine, compresa la presente.

Il presente provvedimento, creato unicamente con strumenti informatici e firmato digitalmente:

- sarà pubblicato:
  - in formato elettronico nelle pagine del sito web nella sotto-sezione di II livello "Provvedimenti dirigenti amministrativi";
  - in formato elettronico all'Albo Telematico, accessibile senza formalità sul sito internet https://www.regione.puglia.it/pubblicita-legale nella sezione "Albo pretorio on-line", per dieci giorni lavorativi consecutivi;
- tramite il sistema CIFRA:
  - sarà trasmesso al Segretariato Generale della Giunta Regionale;
  - sarà archiviato sui sistemi informatici

Ai sensi dell'art. 3 comma 4 della L. n. 241/90 e smi, avverso il presente provvedimento potrà essere presentato ricorso giurisdizionale al Tribunale Amministrativo Regionale entro 60 giorni (sessanta) dalla data di notifica dello stesso, ovvero ricorso straordinario al Presidente della Repubblica entro 120 (centoventi) giorni.

Il presente Provvedimento è direttamente esecutivo.

Il Funzionario Istruttore
Serena Felline

P.O. Coordinamento VINCA
Roberta Serini

Il Dirigente del Servizio Via/Vinca
Vincenzo Lasorella

DETERMINAZIONE DEL DIRIGENTE SERVIZIO VIA e VINCA 17 luglio 2023, n. 280

**ID6379 Fasc. 2841 - - Progetto definitivo/esecutivo "PNRR: M5C2INV.2.1 - Intervento di sistemazione e riqualificazione delle ville comunali"". - Proponente: Comune di Altamura - Valutazione di Incidenza - Fase I screening - ex art. 5 del DPR 357/97 e smi.**

**VISTA** la Legge Regionale 4.02.1997 n. 7 e ss.mm.ii.;
**VISTO** l'art. 5 del D.P.R. n. 357/1997 e ss.mm.ii.;
**VISTA** la DGR n. 3261 del 28.07.98 con la quale sono state emanate direttive per la separazione delle attività di direzione politica da quelle di gestione amministrativa;
**VISTO** l'art. 1 c. 1 della L.r. 11/2001 e ss.mm.ii.;
**VISTO** l'art. 32 della Legge n. 69 del 18.06.2009 che prevede l'obbligo di sostituire la pubblicazione tradizionale all'Albo ufficiale con la pubblicazione di documenti digitali sui siti informatici;
**VISTO** l'art. 18 del D. Lgs. n. 196/2003 "Codice in materia di protezione dei dati personali" in merito ai principi applicabili ai trattamenti effettuati dai soggetti pubblici;
**VISTO** il D.Lgs. n. 33 del 14/03/2013 *"Riordino della disciplina riguardante gli obblighi di pubblicità, trasparenza e diffusione di informazioni da parte delle pubbliche amministrazioni"*;
**VISTI** gli artt. 14 e 16 del D. Lgs. n. 165/2001;
**VISTA** la D.G.R. n. 458 del 8/4/2016 in cui sono definite le Sezioni di Dipartimento e le relative funzioni, con particolare riferimento alla Sezione "Autorizzazioni Ambientali" ed alla collocazione provvisoria dei relativi Servizi;
**VISTA** la D.G.R. n. 1576 del 30-09-2021 avente oggetto "*Conferimento incarichi di direzione delle Sezioni di Dipartimento ai sensi dell'articolo 22, comma 2, de! decreto del Presidente della Giunta regionale 22 gennaio 2021 n. 22*" con la quale è stato conferito l'incarico di Dirigente *ad interim* della Sezione Autorizzazioni Ambientali alla dott.ssa Riccio Antonietta;
**VISTA** la D.D. n. 997 del 23 dicembre 2016 del Dirigente della Sezione Personale e Organizzazione con cui sono stati istituiti i Servizi afferenti alle Sezioni, in applicazione dell'art. 19 c. 2 del DPGR n. 443 del 31 luglio 2015 e s. m. i.;
**VISTA** la DD n. 176 del 28 maggio 2020 della Dirigente della Sezione Autorizzazioni Ambientali recante "*Atto di organizzazione interna della Sezione Autorizzazioni Ambientali e Servizi Afferenti*";
**VISTO** il Decreto del Presidente della Giunta Regionale del 22 gennaio 2021 n. 22 avente oggetto *Adozione Atto di Alta Organizzazione. Modello Organizzativo "MAIA 2.0";*
**VISTA** la DGR 678 del 26/04/2021 avente ad oggetto "*Atto di Alta Organizzazione. Modello Organizzativo "MAIA 2.0". Conferimento incarichi di Direttore di Dipartimento Ambiente, Paesaggio e Qualità Urbana*" con cui è stata attribuita all'Ing. Paolo Garofoli la direzione del Dipartimento Ambiente, Paesaggio e Qualità Urbana;
**VISTA** la DD n. 324 del 27 luglio 2021 con cui è stata attribuita alla dott.ssa Roberta Serini la Struttura di responsabilità equiparata a P.O. di tipologia A) "*Coordinamento VINCA*";
**VISTA** la DGR 01 settembre 2021, n. 1424 "*Decreto del Presidente della Giunta regionale 22 gennaio 2021, n. 22* "*Modello Organizzativo Maia 2.0". Ulteriore proroga degli incarichi di direzione in essere delle Sezioni di Dipartimento della Giunta regionale. Atto di indirizzo al Direttore del Dipartimento Personale ed Organizzazione per la ulteriore proroga degli incarichi di direzione in essere dei Servizi delle strutture della Giunta regionale*.";
**VISTA** la Determina n. 7 dell'01/09/2021, avente ad oggetto: Deliberazione della Giunta regionale 30 giugno 2021, n. 1084, avente ad oggetto "*Deliberazione della Giunta regionale 1 settembre 2021, n. 1424, avente ad oggetto "Decreto del Presidente della Giunta regionale 22 gennaio 2021, n. 22 "Modello Organizzativo Maia 2.0". Ulteriore proroga degli incarichi di direzione in essere delle Sezioni di Dipartimento della Giunta regionale. Atto di indirizzo al Direttore del Dipartimento Personale e Organizzazione per la ulteriore proroga degli incarichi di direzione in essere dei Servizi delle strutture della Giunta regionale:" Ulteriore proroga degli incarichi di dirigenti di Servizio";*
**VISTA** la DGR n. 1576 del 30/09/2021 avente oggetto: *"Conferimento incarichi di direzione delle Sezioni di*

*Dipartimento ai sensi dell'articolo 22, comma 2, del decreto del Presidente della Giunta regionale 22 gennaio 2021 n. 22;*
**VISTA** la DD n. 9 del 04-03-2022 della Direzione del Dipartimento Personale e organizzazione avente ad oggetto la "*Conferimento incarichi di direzione dei Servizi delle Sezioni di Dipartimento ai sensi dell'articolo 22, comma 3, del decreto del Presidente della Giunta regionale 22 gennaio 2021 n. 22*" con cui l'arch. Vincenzo Lasorella è stato nominato dirigente *ad interim* del Servizio VIA VINCA;
**VISTA** la DD n. 75 del 10/03/2022 della Dirigente *a.i.* della Sezione Autorizzazioni Ambientali recante "Atto di organizzazione interna della Sezione Autorizzazioni Ambientali e Servizi Afferenti".
**VISTI** altresì:

- il DPR 8 settembre 1997, n. 357 "Regolamento recante attuazione della Direttiva habitat" e ss.mm.ii.;
- la D.G.R. 304/2006 e s.m.i. così come integrata e modificata dalla DGR n. 1362/2018 e ssmmii;
- il D.M. 17 ottobre 2007 recante "*Criteri minimi uniformi per la definizione di Misure di Conservazione relative a Zone Speciali di Conservazione (ZSC) e a Zone di Protezione Speciale (ZPS)*";
- il Regolamento regionale 22 dicembre 2008, n. 28, «Modifiche e integrazioni al Regolamento regionale 18 luglio 2008, n. 15, in recepimento dei Criteri minimi uniformi per la definizione di misure di conservazione relative a Zone Speciali di Conservazione (ZCS) e Zone di Protezione Speciale (ZPS) introdotti con D.M. 17 ottobre 2007;
- il R.R. 6/2016 come modificato dal Regolamento 12/2017;
- il Decreto del Ministro dell'Ambiente e della Tutela del Territorio e del Mare 28 dicembre 2018 "*Designazione di ventiquattro zone speciali di conservazione (ZSC) insistenti nel territorio della regione biogeografia mediterranea della Regione Puglia***"** (G.U. Serie Generale 23 gennaio 2019, n. 19), con cui il SIC "*Murgia Alta*" è stata designata Zona speciale di conservazione (ZSC);
- la DGR 22 marzo 2016, n. 314, con cui è stato approvato il Piano per il Parco nazionale dell'Alta Murgia;
- l'art. 52 c. 1 della L.r. del 29 dicembre 2017, n. 67 che, modificando l'art. 23 c. 1 della L.r. n. 18/2012, ha stabilito quanto segue: "*Al fine di accelerare la spesa sono attribuiti alla Regione i procedimenti di valutazione di impatto ambientale, valutazione di incidenza e autorizzazione integrata ambientale inerenti ai progetti per i quali, alla data di presentazione della relativa istanza, è stata avanzata nei confronti della Regione Puglia, o suoi organismi strumentali, anche domanda di finanziamento a valere su risorse pubbliche*";
- la DGR n. 2442 del 21/12/2018 "*Rete Natura 2000. Individuazione di Habitat e Specie vegetali e animali di interesse comunitario nella regione Puglia*";
- l'art. 42 "*Rete natura 2000. Sistema sanzionatorio*" della L.R. n. 44 del 10/08/2018 (BURP n. 106 del 13/08/2018);
- la D.G.R. n. 218 del 25/02/2020 "Rete Natura 2000. Aggiornamento Formulari Standard. Presa d'atto";
- le "*Linee guida nazionali per la valutazione di incidenza (VIncA) - Direttiva 92/43/CEE "HABITAT" articolo 6, paragrafi 3 e 4*" pubblicate sulla GU della Repubblica Italiana n. 303 del 28/12/2019, sulle quali in data 28 novembre 2019 è stata sottoscritta l'intesa, ex art. 8, c. 6, della legge 5 giugno 2003, n. 131, tra il Governo, le regioni e le Province autonome di Trento e Bolzano;
- la D.G.R. n. 1515 del 27/09/2021 (BURP 131 del 18/10/2021) avente oggetto: "*Atto di indirizzo e coordinamento per l'espletamento della procedura di valutazione di incidenza, ai sensi dell'articolo 6 della Direttiva 92/43/CEE e dell'articolo 5 del D.P.R. n. 357/1997 così come modificato ed integrato dall'articolo 6 del D.P.R. n. 120/2003. Recepimento Linee Guida Nazionali in materia di Vinca. Modifiche ed integrazioni alla D.G.R. n. 304/2006, come modificata dalle successive.*"

**PREMESSO che:**

1. Il "Progetto per l'"intervento di sistemazione e riqualificazione delle ville comunali" nel Comune di Altamura proposto dallo stesso Comune, è stato ammesso a finanziamento nell'ambito del PNRR – M5C2I2.1 - e che ai sensi dell'art. 23 della LR n. 18/2012, così come modificato dall'art. 52 della

LR 67/2017 nonché della l.r. n.26/2022, compete alla Regione la valutazione del progetto e nello specifico l'istruttoria relativa alla fase 1 di "screening";

2. Con nota prot. n. 15177 del 14/02/2023, il Comune di Altamura richiedeva l'attivazione della proceura VINCA, non fornendo però elementi necessari al proseguimento della procedura;
3. Con nota prot.n.62008 del 27/06/2023, lo stesso Comune forniva tutti gli elementi per avviare la procedura VINCA, compresa la necessità di acquisire il "sentito" dell'Ente Gestore del Parco Nazionale dell'Alta Murgia;
4. Con nota prot.n.4056 del 10.07.2023, l'Ente gestore del Parco Nazionale dell'Alta Murgia forniva il proprio parere;
5. risultava presente, dunque, tutta la documentazione necessaria all'avvio del procedimento compreso il "*format proponente*" nonché la documentazione utile alla comprensione della portata della proposta progettuale, che viene di seguito sinteticamente descritta.

**DESCRIZIONE DELL'INTERVENTO**

L'intervento ricade all'interno del ZSC/ZPS IT 9120007 "Murgia Alta" ed interessa il centro urbano della città: l'area risulta essere già urbanizzata essendo censita come "tessuto residenziale continuo, denso recente, alto".

Il progetto in esame prevede interventi di recupero e riqualificazione mediante Azioni di Infrastrutturazione:

- interventi per il recupero del patrimonio edilizio esistente;
- interventi volti alla ricucitura della Villa comunale e della Chiesa della Consolazione con l'ex Piazza dello Statuto, attualmente divisi per l'attraversamento di via Mastrangelo. e Azioni materiali
- recupero e adeguamento funzionale e impiantistico di Piazza Zanardelli e di via Mastrangelo.

Per meglio descrivere le opere previste, di seguito si riportano gli interventi suddividendoli per categorie: - pavimentazione; si prevede la sostituzione della pavimentazione attuale in mattonelle di cemento, ricorrendo alla posa di una pavimentazione continua in calcestruzzo con altissima capacità drenante.

muri perimetrali: si prevedono interventi di pulitura delle superfici in pietra, la rabboccatura e stilatura dei giunti e l'integrazione degli elementi mancanti.

opere in ferro: il Monumento ai Caduti della Grande Guerra è circondato al basamento, da una recinzione metallica, il progetto prevede interventi di ripristino dal normale deterioramento dello strato superficiale. A protezione degli sbalzi di quota tra il piano della piazza e quello del marciapiede (piazza lato fontana) è presente una serie di parapetti metallici che si collegano alle ringhiere delle scale di accesso. Questi elementi metallici, in quanto di recente realizzazione, non si integrano con il resto della piazza; pertanto, è prevista la totale rimozione e l'installazione di una ringhiera in ferro, che riprende la partitura degli elementi verticali e orizzontali della recinzione del monumento ai caduti. La stessa ringhiera verrà installata anche sulla piazza lato monumento, tra la scalinata centrale e gli scalini ad ovest, a difesa di un dislivello importante (90 cm circa è l'altezza massima tra marciapiede e piano della piazza), attualmente privo di alcuna barriera protettiva. Saranno rimossi gli archetti in ferro posti sulla sommità dei cordoli delle grandi aiuole

arredo urbano: sostituzione di tutte le panchine presenti con nuove con struttura in ghisa e sedile in doghe di legno, con linee e forme più integrate con il contesto. Gli attuali cestini portarifiuti saranno sostituiti con nuovi montati su .palo ed in alluminio. Si prevede anche l'installazione di n.3 rastrelliere portabici.

pubblica illuminazione: si prevede la rimozione dei corpi illuminanti esistenti sulla piazza lato fontana e l'installazione di n. 47 nuovi corpi illuminanti a Led del tipo "i.Guzzini Twilight Copenhagen", montate su palo (h. 400 cm fuori terra) e a basso consumo energetico, con temperatura colore 4000k e CRI 70 (valore minimo). Si precisa che il progetto dell'impianto elettrico prevede la realizzazione dell'illuminazione della sola zona centrale della piazza con fornitura e posa in opera degli apparecchi illuminanti, mentre per le altre zone (i viali alberati) è stata prevista la sola predisposizione dei cavidotti, dei basamenti di sostegno e dei pozzetti con relativo chiusino in ghisa sferoidale.

Il proponente tiene a precisare, infine "*che non saranno sottoposti ad alcun intervento gli alberi esistenti e la fontana monumentale, mentre per il monumento ai Caduti, oltre al ripristino della balaustra in ferro e*

*del cordolo perimetrale, si procederà alla sola asportazione della siepe di bosso e dei tre cipressi intorno al monumento, per aumentarne la visibilità*".

**VALUTAZIONE**

Dalla ricognizione condotta in ambito G.I.S. dei beni paesaggistici (BP) e degli ulteriori contesti paesaggistici (UCP) individuati dal Piano Paesaggistico Territoriale della Regione Puglia (PPTR), approvato con D.G.R. 16 febbraio 2015, n. 176 (pubblicato sul BURP n. 40 del 23-03-2015) e ss.mm.ii, in corrispondenza delle superfici oggetto di intervento si rileva la presenza dei seguenti Beni Paesaggistici (BP) e Ulteriori Contesti Paesaggistici (UCP), in ambito "Alta Murgia":

6.2.2 Componenti delle aree protette e dei siti naturalistici

- UCP - Siti d rilevanza naturalistica

6.3.1 Componenti culturali e insediative

- UCP – Città consolidata

L'area oggetto degli interventi, come detto, ricade all'interno della ZSC/ZPS IT 9120007 "Murgia Alta", e risulta distante dal perimetro del Parco Nazionale. Il controllo effettuato in ambito GIS individua la stessa area come non interessata da habitat della Direttiva omonima: il progetto insiste all'interno della cittadina, lontano da aree in qualche modo tutelate.- Considerata la tipologia di area, la zona è principalmente ricompresa in quella di potenziale habitat per specie di avifauna (es. *Falco naumanni*) o di mammiferi (es. *Pipistrellus pipistrellus).* **Incidenza su habitat e specie**: La valutazione dello stato di conservazione di habitat e specie è stata eseguita sulla base dei dati riportati nei Formulario standard relativi alla ZSC interessata e aggiornati con la D.G.R. n. 218/2020. Gli interventi, oltre a essere auspicabili in quanto tesi al recupero del centro storico di Altamura, non hanno interferenze dirette con habitat tutelati. Analoghe valutazioni sono state condotte per lo stato di conservazione delle specie elencate nel Formulario standard. In questo caso si rileva uno stato di conservazione eccellente per *Falco naumanni.* Su questa specie gli impatti devono ritenersi non significativi, in quanto gli interventi insistono su strade/edifici esistenti: in generale gli impatti devono ritenersi temporanei (fase cantiere) e non significativi. L'intervento dovrà tuttavia osservare quanto previsto dal Regolamento Regionale n. 28/2008 e del Regolamento Regionale del 10 maggio 2016, n. 6 e s.m.i.e fornire precauzioni e forme di mitigazione per escludere impatti significativi sulle specie, principalmente l'avifauna, legati al taglio di alberi e al disturbo. . Per i lavori dovranno essere rispettate tutte le prescrizioni segnate dall'Ente Parco Alta Murgia nel proprio "sentito":

*A parere di questo Ente ed al fine di non determinare incidenze significative su habitat di specie connessi al Sito e di non pregiudicare il raggiungimento dei relativi obiettivi di conservazione, prima dell'inizio dei lavori dovrà essere verificato il permanere dell'assenza di nidi e/o dormitori di specie di interesse comunitario presso le predette piante oggetto di taglio. Per quanto sopra, alla luce della documentazione prodotta ed ai soli fini del "sentito" per la Valutazione di Incidenza ex art. 5, c. 7, del DPR 357/97 e s.m.i. , si ritiene che l'intervento, non determini incidenze significative su habitat naturali e su habitat di specie connessi al Sito, a condizione prima dell'inizio dei lavori sia verificato il permanere dell'assenza di nidi e/o dormitori di specie di interesse comunitario presso le predette piante oggetto di taglio, in caso contrario, detta lavorazione non dovrà essere eseguita. I restanti interventi dovranno essere realizzati nel pieno rispetto del Regolamento Regionale n. 28/2008 e del Regolamento Regionale del 10 maggio 2016, n. 6 e ss.mm.ii., con particolare riguardo a quelle relative alle specie associate all'areale di riferimento. In particolare:*

*- Siano rispettate le misure di conservazione trasversali n. 16 - Indirizzi gestionali e misure di tutela delle specie e degli habitat, in particolare:*

*- Divieto di distruzione o danneggiamento intenzionale di nidi e ricoveri di uccelli, rettili e mammiferi, per cui dovranno essere preservate le cavità o nicchie utili ai fini della riproduzione della fauna eventualmente presenti presso le aree d'intervento;*

*- Divieto del taglio di piante in cui sia accertata la presenza di nidi e/o dormitori di specie di interesse comunitario, fatti salvi gli interventi per salvaguardare la pubblica incolumità;*
*- Prima dell'inizio dei lavori sia verificato il permanere dell'assenza di nidi e/o dormitori di specie di interesse comunitario presso le tre piante oggetto di taglio e comunque detta lavorazione così come i lavori a farsi presso l'impianto radicale degli alberi, non siano eseguiti nel periodo 15 aprile-30 luglio, fatte salve le opere urgenti e di pubblica sicurezza;*
*- Siano in ogni caso rispettate le misure di conservazione per le specie legate agli ambienti steppici, riguardo al Falco Naumanni: "Tutti gli interventi di manutenzione su edifici in cui sia accertata la presenza di nidi non possono essere eseguiti nel periodo 15 aprile-30 luglio fatte salve le opere urgenti e di pubblica sicurezza… siano conservati tutti i passaggi le cavità o nicchie utili ai fini della riproduzione;*
*- Siano rispettate le misure di conservazione trasversali n. 9 – Emissioni sonore e luminose;*
*- È fatto divieto di eliminazione o trasformazione degli elementi antropici e seminaturali del paesaggio agrario con alta valenza ecologica e paesaggistica, in particolare dei muretti a secco, dei terrazzamenti, delle specchie, delle cisterne, dei fontanili, delle siepi, dei filari alberati, dei pascoli e delle risorgive.*
*Inoltre è opportuno che:*
*- in fase di cantiere siano adottate tutte le misure atte al contenimento delle polveri e del rumore e sia ridotto il tempo di stazionamento dei materiali di risulta/rifiu ti, presso l'area di intervento.*

**TUTTO CIÒ PREMESSO**

**DATO ATTO** che l'Ente Gestore del Parco Nazionale dell'Alta Murgia ha valutato – così come previsto nell'acquisizione del cd. "sentito" previsto dalle Linee Guida statali sulla Vinca e dalla DGR n. 1515/2021 - che il progetto proposto non determina incidenze significative su habitat e habitat di specie connessi al sito "Murgia Alta";
**RILEVATO** che il progetto proposto insiste su aree edificate e che lo stesso è finalizzato al recupero del centro storico di Altamura;
**CONSIDERATO** che l'intervento proposto non incide su habitat tutelati e che gli impatti sulle specie vengono valutati non significativi.
**VALUTATE** idonee e sufficienti tutte le forme di mitigazione proposte dal Proponente e dall'Ente gestore del Parco Nazionale dell'Alta Murgia e che qui si intendono integralmente riportate.
Esaminati gli atti e alla luce delle motivazioni sopra esposte, che si intendono qui integralmente richiamate, sulla base degli elementi contenuti nella documentazione presentata e a conclusione della procedura di screening di incidenza, si ritiene che il progetto in esame, sebbene non connesso con la gestione e conservazione della ZSC/ZPS IT 9120007 "Murgia Alta", non determinerà incidenza significativa ovvero non pregiudicherà il mantenimento dell'integrità del sito con riferimento agli specifici obiettivi di conservazione.

**Verifica ai sensi del D.Lgs. n. 196/2003 Garanzia della riservatezza** La pubblicazione dell'atto all'albo, salve le garanzie previste dalla L. 241/90 e s.m.i. in tema di accesso ai documenti amministrativi, avviene nel rispetto della tutela della riservatezza dei cittadini, tenuto conto di quanto disposto dal D.Lgs. 196/2003 in materia di protezione dei dati personali, nonché dal vigente Regolamento Regionale n. 5/2006 per il trattamento dei dati sensibili e giudiziari. Ai fini della pubblicazione legale, l'atto destinato alla pubblicazione è redatto in modo da evitare la diffusione di dati personali identificativi non necessari, ovvero il riferimento a dati sensibili. Qualora tali dati fossero indispensabili per l'adozione dell'atto, essi sono trasferiti in documenti separati esplicitamente richiamati. Non ricorrono gli obblighi di cui agli artt. 26 e 27 del D. Lgs 14 marzo 2013 n. 33.

**"COPERTURA FINANZIARIA AI SENSI DELLA L.R. 28/2001 E SS.MM.II. E D. LGS.VO 118/2011 E SMI."**
**IL PRESENTE PROVVEDIMENTO NON COMPORTA IMPLICAZIONI DI NATURA FINANZIARIA SIA DI ENTRATA CHE DI SPESA E DALLO STESSO NON DERIVA ALCUN ONERE A CARICO DEL BILANCIO REGIONALE.**

**DETERMINA**

Di prendere atto di quanto espresso in narrativa, che costituisce parte integrante e sostanziale del presente atto e che qui si intende integralmente riportato.

- **di NON RICHIEDERE l'attivazione della procedura di valutazione appropriata** per il progetto proposto dal Comune di Altamura nell'ambito del PNRR M5C2I2,1 "per l'"Intervento di sistemazione e riqualificazione delle ville comunali", per le valutazioni e le verifiche espresse in narrativa, nonché nel rispetto di tutte le forme di mitigazione della sezione **"**Incidenza su habitat e specie" che qui si intendono integralmente riportate;
- **di DARE ATTO** che il presente provvedimento
- è riferito a quanto previsto dalla L.r. 11/2001 e ss.mm.ii. relativamente alla sola Valutazione di incidenza secondo le disposizioni della la D.G.R. 304/2006 così come modificata ed integrata dalla DGR 1362 del 24 luglio 2018 e smi;
- non sostituisce altri pareri e/o autorizzazioni eventualmente previsti ai sensi delle normative vigenti;
- ha carattere preventivo e si riferisce esclusivamente alle opere a farsi;
- fa salve tutte le ulteriori prescrizioni, integrazioni o modificazioni relative al progetto in oggetto introdotte dagli Uffici competenti, anche successivamente all'adozione del presente provvedimento, purché con lo stesso compatibili;
- è altresì subordinato alla verifica della legittimità delle procedure amministrative messe in atto;
- **di NOTIFICARE** il presente provvedimento, a cura del Servizio VIA e VINCA, al soggetto proponente, Comune di Altamura;
- **di TRASMETTERE** il presente provvedimento al Parco Nazionale dell'Alta Murgia e, ai fini dell'esperimento delle attività di alta vigilanza e sorveglianza, alla Sezione Vigilanza Ambientale, alla Sezione Tutela e Valorizzazione del Paesaggio (Servizio Parchi e Tutela della Biodiversità), all'Arma dei Carabinieri(Gruppo CC Forestali di Bari);
- **di FAR PUBBLICARE** il presente provvedimento sul BURP e sul Portale Ambientale dell'Assessorato alla Qualità dell'Ambiente;
- **di TRASMETTERE** copia conforme del presente provvedimento al Servizio Segreteria della Giunta Regionale.

Il presente provvedimento, redatto in forma integrale nel rispetto della tutela della riservatezza dei cittadini, secondo quanto disposto dal D.lgs. 196/03 in materia di protezione dei dati personali e smi, emesso in forma di documento informatico ex D.Lgs. 82/2005 e smi, firmato digitalmente ai sensi del testo unico D.P.R. 28 dicembre 2000, n. 445, del D.Lgs. 7 marzo 2005, n. 82 e norme collegate, è composto da n.6 (sei) pagine compresa la presente.
Il presente provvedimento
è pubblicato all'Albo Telematico del sito www.regione.puglia.it per un periodo pari ad almeno dieci giorni, ai sensi dell'art. 7 ed 8 del L.R. n.15/2008 e per gli effetti di cui al comma 3 art. 20 DPGR n. 22/2021;

a. è trasmesso al Segretariato della Giunta Regionale, ai sensi dell'art. 6 comma quinto della L.R. n.7/97 e del Decreto del Presidente della G.R. n. 443/2015;
b. sarà pubblicato sul sito ufficiale della Regione Puglia, www.regione.puglia.it, Sezione Trasparenza, Provvedimenti dirigenti;
c. sarà pubblicato sul BURP.

Ai sensi dell'art. 3 comma 4 della L. n. 241/90 e smi, avverso il presente provvedimento potrà essere presentato ricorso giurisdizionale al Tribunale Amministrativo Regionale entro 60 giorni (sessanta) dalla data di notifica dello stesso, ovvero ricorso straordinario al Presidente della Repubblica entro 120 (centoventi) giorni.

Il presente Provvedimento è direttamente esecutivo.

Firmato digitalmente da:

Il Funzionario Istruttore
Vincenzo Moretti

Il Dirigente del Servizio Via/Vinca
Vincenzo Lasorella

*Atti e comunicazioni degli Enti Locali*

CITTA' METROPOLITANA DI BARI
**Estratto decreto 13 luglio 2023, n. 5**
**Esproprio.**

**CITTÀ METROPOLITANA DI BARI**

***Servizio Pianificazione Territoriale Generale, Demanio, Mobilità, Viabilita'***

**DECRETO N. 5** **Bari, 13.07.2023**

***OGGETTO:*** **Procedimento espropriativo relativo alla *Risoluzione delle intersezioni della SP. 230 "delle Murge" con le SS.PP. 202 e 39 e sistemazione delle pertinenze stradali.* Espropriazione delle aree interessate dai lavori, ai sensi e per gli effetti dell'art. 23 del D.P.R. 327/2001, e ss.mm.ii.**

**IL DIRIGENTE**

**Visti:**

- la Deliberazione del Consiglio Metropolitano n. 149 del 25/11/2021, con la quale è stata disposta la riorganizzazione delle strutture gestionali dell'Ente;
- il Decreto del Sindaco Metropolitano n. 202/DSM del 30.06.2023, con il quale è stato conferito all'Ing. Cataldo LASTELLA, l'incarico di Dirigente supplente del Servizio Pianificazione Territoriale Generale, Demanio, Mobilità, Viabilità;

**Premesso che:**

**Omissis...**

**DECRETA**

**Art. 1**

Sono definitivamente espropriate m favore della Città Metropolitana di Bari, C.F. 80000110728, Partita IVA 01204190720, con sede a Bari, in V.le N. Sauro, n. 29, ai sensi e per gli effetti degli artt. art. 23 del D.P.R. n. 327/01, e ss.mm.ii., le aree descritte nell'allegato tecnico denominato *Risoluzione delle intersezioni della SP. 230 "delle Murge" con le SS.PP. 202 e 39 e sistemazione delle pertinenze stradali,* che si allega al presente provvedimento per fame parte integrante e sostanziale, recante l'indicazione delle aree da espropriare e dei relativi intestatari catastali, nonché il calcolo delle relative indennità di espropriazione, delle relative indennità di occupazione legittima, delle indennità aggiuntive, degli interessi *medio tempore* maturati, nella misura del tasso legale.

**Art. 2**

Il presente provvedimento, ai sensi dell'art. 23 del D.P.R. n. 327/01, e ss.mm.ii., sarà notificato agli interessati con modalità previste dalla legge per la notifica degli atti processuali civili e inserito per estratto nel Bollettino Ufficiale della Regione Puglia. L'opposizione del terzo è proponibile entro i trenta giorni successivi alla pubblicazione dell'estratto. Decorso tale termine in assenza di impugnazioni, l'indennità resta fissata anche per il terzo nella misura determinata con il presente atto. Il decreto dovrà essere registrato con urgenza, a cura e spese della Città Metropolitana di Bari, presso l'Ufficio del Registro e trascritto presso la Conservatoria

dei Registri Immobiliari, in esenzione delle imposte di bollo, ai sensi del D.P.R. 29 settembre 1973 n. 601 e del D.P.R. 26 ottobre 1972 n. 642, e ss.mm.ii.
Per le aree espropriate, richiamate al precedente art. 1), dovrà essere eseguita la voltura catastale a favore della Città Metropolitana di Bari presso il competente Ufficio del Territorio. Dalla data di trascrizione del presente decreto, ai sensi dell'art. 25, comma 3, del D.P.R. n. 327/01, tutti i diritti relativi alle aree espropriate possono farsi valere esclusivamente sulle relative indennità di espropriazione.

**Art. 3**

L'espropriazione del diritto di proprietà comporta l'estinzione automatica di tutti gli altri diritti, reali o personali, gravanti sui beni espropriati con il presente provvedimento, salvo quelli compatibili con i fini cui l'espropriazione è preordinata, ai sensi dell'art. 25 del D.P.R. 327/01. Le eventuali azioni reali e personali esperibili sui beni espropriati non incidono sul procedimento espropriativo e sugli altri effetti del decreto di esproprio.

**Art. 4**

Si applicano le disposizioni previste dall'art. 53 del D.P.R. 327/01, per quanto concerne la tutela dei soggetti interessati, a qualsiasi titolo, dall'esecuzione del presente decreto. Il presente atto costituisce provvedimento definitivo ed avverso lo stesso può essere proposto ricorso giurisdizionale davanti al Tribunale Amministrativo Regionale, ovvero al Presidente della Repubblica, nei termini e con le modalità previste dal D.Lgs. 104/2010, recante il Codice del Processo Amministrativo. Resta ferma la giurisdizione del giudice ordinario per le controversie riguardanti la determinazione e la corresponsione delle indennità in conseguenza dell'adozione degli atti di natura espropriativa, nell'osservanza delle disposizioni el vigente c.p.c.

**IL DIRIGENTE** *Supplente*
**Ing. Cataldo LASTELLA**

**CITTA' METROPOLITANA DI BARI**
SERVIZIO PIANIFICAZIONE TERRITORIALE GENERALE – DEMANIO – MOBILITA' E VIABILITA'

## *RISOLUZIONE DELLE INTERSEZIONI DELLA S.P. 230 "DELLE MURGE" CON LE SS.PP. 202 E 39 E SISTEMAZIONE DELLE PERTINENZE STRADALI*

### --- *ALLEGATO AL DECRETO DI ESPROPRIO N. 05/2023* ---

**COMUNE DI POGGIORSINI**

| DITTA n° | DITTA INTESTATARIA | DIRITTI E ONERI REALI | | Fg. | P.lla ORIGINARIA | Superficie Catastale [mq] | Coltura catastale e classe | Destinazione Urbanistica | Coltura attuale | Sup. OCCUPATA (mq) | P.lla derivata da FRAZIONAMENTO da acquisire dalla C.M.B. | Sup. ESPROPRIATA DA FRAZIONAMENTO (mq) | V.A.M. €/mq | Valore Mercato STIMATO €/mq | Indennità base DEFINITIVA | Indennità per manufatti | SOMMANO | Maggiorazioni accettazione | Maggiorazione coltivatore diretto e imprenditore agricolo | Occupazione temporanea dal 06/06/2018 al 29/09/2022 n. 52 mesi | Indennità + Occupazione | Interessi legali | TOTALE Indennità + Occupazione + Interessi Legali |
|---|---|---|---|---|---|---|---|---|---|---|---|---|---|---|---|---|---|---|---|---|---|---|---|
| | | | | 4 | 120 | 5500 | Seminativo cl. 3 | E | Seminativo cl. 3 | 32,00 | 412 | 40,00 | € 1,10 | € 2,50 | € 100,00 | | € 100,00 | € 44,00 | | € 39,58 | € 183,58 | € 4,45 | € 188,03 |
| 1 | Conte Francesca | Proprietà per | 1/2 | | | | | | | | | | | | | | | | | | | | € 94,02 |
| | Selvaggi Serafino | Proprietà per | 1/2 | | | | | | | | | | | | | | | | | | | | € 94,02 |
| | | | | 4 | 192 | 430 | Seminativo cl. 2 | E | Seminativo cl. 2 | 90,00 | 415 | 130,00 | € 1,10 | € 2,50 | € 325,00 | | € 325,00 | € 143,00 | € 143,00 | € 128,65 | € 739,65 | € 18,88 | € 758,53 |
| 2 | Lorusso Gloria | Proprietà per | 1/3 | | | | | | | | | | | | | | | | | | | | € 252,84 |
| | Lorusso Maria Antonietta | Proprietà per | 1/3 | | | | | | | | | | | | | | | | | | | | € 252,84 |
| | LORUSSO Rosa Maria | Proprietà per | 1/3 | | | | | | | | | | | | | | | | | | | | € 252,84 |
| 3 | D'Abramo Luigia | Proprietà per | 1/1 | 2 | 166 | 3305 | Seminativo cl. 2 | E | Strada | 895,00 | 224 | 913,00 | € 1,10 | € 2,50 | € 2 282,50 | | € 2 282,50 | € 1 004,30 | € 1 004,30 | € 903,49 | € 5 194,59 | € 132,59 | € 5 327,18 |
| | | | | 2 | 88 | 718 | Area | D/8 | Piazzale rifornimento | 199,00 | 229 | 187,00 | ----- | € 22,70 | € 4 244,90 | € 4 000,00 | € 8 244,90 | € 424,49 | | € 3 371,43 | € 12 040,82 | € 267,88 | € 12 308,71 |
| 4 | BRUCOLI Nicola | Proprietà per | 1/2 | | | | | | | | | | | | | | | | | | | | € 6 154,35 |
| | BRUCOLI Giacomo | Proprietà per | 1/2 | | | | | | | | | | | | | | | | | | | | € 6 154,35 |
| | | | | 2 | 73 | 3679 | Seminativo cl. 3 | E | Seminativo cl. 3 | 343,00 | 228 | 404,00 | € 1,10 | € 2,50 | € 1 010,00 | | € 1 010,00 | € 444,40 | € 444,40 | € 399,79 | € 2 298,59 | € 58,67 | € 2 357,26 |
| 5 | Lorusso Gloria | Proprietà per | 1/3 | | | | | | | | | | | | | | | | | | | | € 785,75 |
| | Lorusso Maria Antonietta | Proprietà per | 1/3 | | | | | | | | | | | | | | | | | | | | € 785,75 |
| | Lorusso Rosa Maria | Proprietà per | 1/3 | | | | | | | | | | | | | | | | | | | | € 785,75 |
| 7 | Brucoli Vincenzo | Proprietà per | 1/1 | 2 | 171 | 1864 | Ente Urbano | E | | 213,00 | 226 | 263,00 | ----- | € 2,50 | € 657,50 | | € 657,50 | € 723,25 | | € 260,26 | € 1 641,01 | € 42,67 | € 1 683,68 |

IL RESPONSABILE DEL PROCEDIMENTO
*ING. FRANCESCO QUERCI*

COMUNE DI ALTAMURA

**Estratto determinazione dirigenziale 20 luglio 2023, n. 1206**

**DLGS 152/2006 E SSMMII PROCEDURA DI V.A.S. CON V.INC.A. P.D.L. IN ZONA C/1 DEL P.R.G. COMPARTO 7 SITO ALLA VIA MADRE TERESA DI CALCUTTA - Autorità procedente: Comune di Altamura.**

**PROVVEDIMENTO DI ESCLUSIONE DALLA VALUTAZIONE AMBIENTALE STRATEGICA (V.A.S.)**

**Premesso che**

- con nota prot. n. 801 del 4.01.2023 il Servizio Urbanistica del Comune di Altamura in qualità di Autorità procedente trasmetteva, al Servizio Ambiente Comunale ai fini della verifica di assoggettabilità a V.A.S., la documentazione in formato cartaceo ed elettronico costituita da copia dell'atto amministrativo di formalizzazione della proposta di piano costituita dall'istruttoria d'ufficio e dal parere del Dirigente del III Settore, Rapporto Ambientale Pre- liminare per verifica V.A.S., relazione paesaggistica, elaborati piano, V.INC.A., tutto relativo all'intervento urbanistico esecutivo di riproposizione in variante del P.d.L. sito alla Località "Sferracavallo" – Via Madre Teresa di Calcutta in zona di espansione – C/1 comparto 7 del PRG;

  Omissis

**Dato atto che :**

Omissis

**Considerato che:**

Omissis

In conclusione, dall'istruttoria effettuata e dalle motivazioni sopra riportate, che si intendono qui integralmente richiamate sulla base degli elementi contenuti nella documentazione presentata e tenuto conto dei contributi resi dai Soggetti Competenti in materia ambientale, si ritiene che il Piano di Lottizzazione in zona C/1 – comparto 7 del PRG alla via Madre Teresa di Calcutta nel Comune di Altamura non comporti impatti ambientali significativi sull'ambiente, inteso come sistema di relazioni fra i fattori antropici, naturalistici, chimico-fisici, climatici, paesaggistici, architettonici, culturali, agricoli ed economici (art. 5, comma 1, lettera c D. Lgs. 152/2006 e ss.mm.ii.) *pertanto si propone al Dirigente competente l'assunzione del provvedimento consequenziale finalizzato ad escludere il piano dalla procedura di valutazione ambientale strategica di cui agli articoli da 9 a 15 della L.R. n. 44/2012 e ss.mm.ii.*, omissis ...

**DETERMINA**

**di dichiarare** le premesse, che qui si intendono integralmente riportate, parte integrante del presente provvedimento;

**di escludere** il Piano di Lottizzazione in zona C/1 – comparto 7 del PRG alla Via Madre Teresa di Calcutta nel Comune di Altamura dalla procedura di Valutazione Ambientale Strategica di cui agli articoli da 9 a 15 della L.R. n. 44/2012 e ss.mm.ii., per tutte le motivazioni espresse in narrativa e a condizione che si rispettino le prescrizioni indicate in precedenza, *intendendo sia le motivazioni sia le prescrizioni qui integralmente richiamate*;

**di dare atto che** il presente provvedimento è relativo alla sola verifica di assoggettabilità a VAS al *Piano di*

*Lottizzazione zona C/1 – comparto 7 del PRG alla Via Madre Teresa di Calcutta*, fa salve tutte le ulteriori prescrizioni, integrazioni o modificazioni relative al PdL in oggetto introdotte dai soggetti competenti in materia ambientale e dagli Enti preposti ai controlli di compatibilità previsti dalla normativa vigente nel corso del procedimento di approvazione delle stesse, anche successivamente all'adozione del presente provvedimento, purché con lo stesso compatibili;

**di dare atto che** il Proponente e/o Autorità procedente non è esonerata dall'acquisizione di ogni altro parere e/o autorizzazione per norma previsti, ivi compresi i pareri di cui alla l.r. 11/2001 e ss.mm.ii. e al D.Lgs. 152/2006 e ss.mm.ii. in materia di Valutazione di Impatto Ambientale, qualora ne ricorrano le condizioni per l'applicazione;

**di trasmettere** il presente provvedimento all'Ufficio Programmazione Politiche energetiche VIA e VAS Regionale e all'Autorità procedente - Comune di Altamura Servizio Urbanistica al fine di ottemperare a quanto disposto dall'art. 8 comma 6 della Legge Regionale n. 44/2012 in particolare "il rapporto preliminare di verifica costituisce parte integrante del piano o programma e i relativi provvedimenti di adozione e approvazione danno evidenza dell'iter procedurale e del risultato della verifica, comprese le motivazioni dell'eventuale esclusione dalla VAS e le modalità di ottemperanza da parte dell'autorità procedente, anche in collaborazione con il proponente, alle prescrizioni impartite dall'autorità competente con il provvedimento di verifica";

**dispone** di far pubblicare il presente provvedimento sul B.U.R.P. e sull'albo pretorio Comunale;

**di dare atto che** eventuali comunicazioni al r.u.p. sono depositati presso gli uffici dell'autorità competente delegata.

**Di dare atto che** è stato effettuato il versamento nella misura statuita nell'allegato E della Legge Regionale n. 26 del 7 novembre 2022;,

Specificare, ai sensi dell'art. 183 c. 7 del T.U.E.L. che il presente provvedimento non comporta impegno di spesa e pertanto non dev'essere trasmesso al Responsabile del Servizio Finanziario ai fini dell'apposizione del visto di regolarità contabile attestante la copertura finanziaria;

Avverso la presente determinazione l'interessato, ai sensi dell'art. 3 comma 4 della L. 241/90 e ss.mm.ii., può proporre nei termini di legge dalla pubblicazione dell'atto ricorso giurisdizionale amministrativo o, in alternativa, ricorso straordinario (ex D.P.R. 1199/1971).

IL DIRIGENTE DEL 3° SETTORE
SVILUPPO E GOVERNO DEL TERRITORIO
Dott. Arch. Giovanni Buonamassa

*Appalti - Bandi, Concorsi e Avvisi*

*Appalti*

SOCIETA' INNOVAPUGLIA - DETERMINAZIONE DEL DIRETTORE DELLA DIVISIONE SARPULIA 19 luglio 2023, N. SAR/130/2023

**Elenco regionale delle imprese che intendono fornire dispositivi protesici con spesa a carico del SSR - Aggiornamento ai sensi del comma 15 della L.R. n. 4 del 25.02.2010, art. 32 - Norme in materia di protesi, ortesi e ausili tecnici. Rettifica ed aggiornamento determinazione N. SAR/109/2023.**

Il giorno 19 (diciannove) del mese di luglio 2023, nella sede degli uffici di InnovaPuglia S.p.A., sita in Valenzano (BA) al km.3 della S.p. per Casamassima,

*La Direttrice della Divisione SARPULIA*

**Visti:**

- il D.Lgs. n.50/2016 e s.m.i. (nel seguito anche Codice);
- il D.L. 76/2020 convertito con L. n. 120/2020 e il D.L. 77/2021 convertito con L. 108/202;
- la Direttiva 2014/24/UE del Parlamento Europeo e del Consiglio del 26/02/2014;
- il Regolamento delegato (UE) 2021/1952 della Commissione, del 10 novembre 2021 di modifica della direttiva 2014/24/UE del Parlamento europeo e del Consiglio;
- la Legge 24 Dicembre 2006 n.296 (Finanziaria 2007);
- il D.Lgs. 7 marzo 2005 n.82 e smi Codice Amministrazione digitale;
- la D.G.R. 2 agosto 2018 n. 1434 "Definizione di nuovo modello di gestione integrata degli acquisti della Regione Puglia. Linee di indirizzo sulle modalità organizzative della società in house InnovaPuglia S.p.a." ;
- la legge regionale art.20 n.37/2014 che, ai fini del perseguimento degli obiettivi di cui al comma 1 e in attuazione dell'articolo 9, comma 5, del d.l. 66/2014, convertito, con modificazioni, dalla l. 89/2014, ha designato la società in house InnovaPuglia Spa Soggetto Aggregatore della Regione Puglia, nella sua qualità di centrale di committenza, costituita ai sensi del comma 455 dell'articolo 1 della legge 27 dicembre 2006, n. 296 (Disposizioni per la formazione del bilancio annuale e pluriennale dello Stato), e di centrale di acquisto territoriale;
- la D.G.R. 22 dicembre 2017 n.2259 "Legge regionale 1 agosto 2014 n. 37, art. 21 - Individuazione dei soggetti facenti parte del Sistema Integrato Acquisti (SIA). Programmazione regionale delle acquisizioni di beni e servizi con ricorso al Soggetto aggregatore InnovaPuglia S.p.a.";
- la DGR 27 dicembre 2022 n.1981 Approvazione del Programma Pluriennale Strategico del Soggetto Aggregatore della Regione Puglia - InnovaPuglia S.p.A. – anni 2022-2023-2024;
- la Delibera ANAC n.643 del 22 settembre 2021, che ha confermato l'iscrizione di InnovaPuglia per la Regione Puglia nell'elenco dei Soggetti Aggregatori di cui all'art.9 comma 5 del Decreto Legge n. 66 del 2014, convertito dalla Legge 89/2014;
- la D.G.R. n. 1966 del 22/12/2022, con la quale è stata modificata la composizione del Tavolo Tecnico regionale per l'assistenza protesica, sono stati aggiornati i compiti ad esso assegnati, in linea con le previsioni del D.P.C.M. 12 gennaio 2017 recante "Definizione e aggiornamento dei livelli essenziali di assistenza, di cui all'articolo 1, comma 7, del decreto legislativo 30 dicembre 1992, n. 502" ed è stata trasferita la competenza della gestione, tenuta e aggiornamento dell'albo regionale dei fornitori protesici di cui all'art. 32 della L.R. 4/2010, dal Dipartimento Salute regionale – Sezione Farmaci, Dispositivi Medici e Assistenza Integrativa, alla Società InnovaPuglia S.p.A., in qualità di Soggetto Aggregatore della Regione Puglia;

- l'art. 32 della legge 18 giugno 2009, n. 69 che prevede l'obbligo di sostituire la pubblicazione tradizionale all'Albo ufficiale con la pubblicazione di documenti digitali sui siti informatici;
- il Regolamento (UE) 679/2016 del 27/04/2016 "*GDPR – General Data Protection Regulation*" e D.lgs. 101/2008 che adegua il Codice in materia di protezione dei dati personali (Decreto legislativo 30 giugno 2003, n. 196) alle disposizioni del Regolamento (UE) 2016/679.

**Premesso che:**

- In applicazione al comma 15 dell'art. 32, L.R. n. 4/2010, con **determinazione N. SAR/109/2023 del 30 giugno 23**, si è provveduto all'approvazione dell'aggiornamento al mese di giugno 2023 dell'Elenco regionale, ai sensi del comma 15 dell'art. 32, L.R. n. 4/2010 e s.m.i., delle Imprese che intendono fornire dispositivi protesici "su misura e/o predisposti" (ovvero di cui all'Elenco 1 e/o Elenco 2/A);
- l'aggiornamento al mese di giugno 2023 dell'elenco di cui all'Allegato A è stato predisposto, ai sensi dell'art. 32, comma 15, della L.R. n. 4/2010 e s.m.i., sulla base della documentazione ricevuta agli atti dalle Aziende Sanitarie Locali, che abbiano ottenuto verifica istruttoria positiva da parte delle stesse ASL entro il 31 maggio 2023;
- in relazione ai dispostivi protesici oggetto dell'elenco di cui all'allegato A al presente provvedimento, ciascuna impresa inclusa nello stesso può fornire soltanto i dispositivi riferibili alle classi di codici riportate nella relativa scheda anagrafica dell'Allegato A;

**Dato atto che:**

- per mero errore materiale non è stato riportato l'ultimo aggiornamento dell'elenco fornitori pubblicato in data 23 dicembre 2022 con Determinazione Dirigenziale N. 104/2022 della Sezione Farmaci, Dispositivi Medici e Assistenza Integrativa della Regione Puglia;
- con nota prot. 0101079 del 06/07/2023 l'ASL Lecce ha segnalato, per la ditta FIA PUGLIA Srls di Corsano (LE), la perdita dei requisiti per l'iscrizione nell'elenco suddetto;

**Ritenuto per quanto innanzi** di dover rettificare la determinazione N. SAR/109/2023 del 30 giugno 2023;

Tutto ciò **premesso, visto e considerato**,

**DETERMINA**

per le motivazioni espresse in premessa che qui si intendono integralmente riportate:

1. di **procedere alla rettifica e aggiornamento** dell'elenco fornitori di cui all'Allegato A della determinazione N. SAR/109/2023 del 30 giugno 2023 e all'approvazione dell'Elenco regionale rettificato e aggiornato, ai sensi del comma 15 dell'art. 32, L.R. n. 4/2010 e s.m.i., delle Imprese che intendono fornire dispositivi protesici "su misura e/o predisposti" (ovvero di cui all'Elenco 1 e/o Elenco 2/A) con spesa a carico del SSR, di cui all'Allegato A, quale parte integrante e sostanziale del presente provvedimento;
2. **di confermare**, per il resto, la validità di tutto ciò che non è modificato o sostituito con il presente atto;
3. di **dare atto** che il presente provvedimento non comporta alcun mutamento qualitativo e quantitativo di entrata o di spesa per il bilancio di InnovaPuglia;
4. **di dare mandato** all'Ufficio della Segreteria di Direzione Generale di notificare il presente provvedimento alla Segreteria della Giunta Regionale e al Dipartimento Promozione della Salute e del Benessere Animale - Sezione Farmaci, Dispositivi Medici e Assistenza Integrativa;
5. di **notificare** il presente provvedimento alle Aziende Sanitarie Locali della Regione ed alle principali associazioni di categoria di Imprese fornitrici di dispositivi protesici relative a FIOTO, UNIMPRESA, ANA–ANAP, CONFINDUSTRIA DISPOSITIVI MEDICI, ASSORTOPEDIA e AFORP;
6. di **dare atto che** il presente provvedimento sarà notificato dalle Direzioni Generali delle ASL alle imprese

di dispositivi protesici del proprio territorio di competenza incluse e/o escluse e/o non incluse (sulla base della documentazione istruttoria agli atti trasmessa dalle stesse ASL) nell'Elenco regionale aggiornato di cui all'Allegato A;

7. di **disporre** la pubblicazione del presente provvedimento sul BURP e sul Portale Puglia Salute nella sezione "Assistenza Protesica".

**Il presente provvedimento, redatto in un unico originale e composto da n. 3 facciate più l'allegato sarà:**

- acquisito agli atti dell'Ufficio della Segreteria di Direzione Generale per la raccolta, la pubblicazione e la notifica agli Uffici competenti per i successivi adempimenti;
- pubblicato nella sezione "Società-Trasparente" del sito di InnovaPuglia salve le garanzie previste dalla legge 241/1990 e dal D.Lgs. n. 33/2013 s.m.i. in tema di accesso ai documenti amministrativi, nel rispetto della tutela della riservatezza dei cittadini secondo quanto disposto dal Regolamento UE n. 2016 /679 in materia di protezione dei dati personali, nonché dal D.Lgs. 196/2003 e dal D.lgs. n. 101/2018 e ss.mm.ii., ed ai sensi del vigente Modello Organizzativo Operativo sul trattamento dei dati di InnovaPuglia.

La Direttrice della Divisione SARPULIA
Ing. Emilia Monaco

# Albo Fornitori Dispositivi Protesici Puglia

**ALLEGATO A alla Determinazione di InnovaPuglia S.p.A. N. SAR/130/2023 del 19 luglio 2023**

**ELENCO REGIONALE AGGIORNATO A LUGLIO 2023, DI CUI ALL'ART. 32 DELLA L.R. 4/2010 E S.M.I., DELLE IMPRESE CHE INTENDONO FORNIRE DISPOSITIVI PROTESICI, CON SPESA A CARICO DEL SSR.**

ASL/PROVINCIA: **BARI** SCHEDE: **65**

| Ragione Sociale Azienda | Partita IVA / C.F. |
|---|---|
| **OFFICINA ORTOPEDICA SETTEBELLO s.n.c.** | **03645850722** |
| **Legale Rappresentante Azienda** | **ITCA** |
| **D'ELIA GIULIANA** | **011000253** |

SEDI: **1**

Indirizzo: Via Skanderbeg, 54/62 - 70123 BARI

Legale rappresentante: D'ELIA GIULIANA

Tecnici: Tecnico ortopedico: D'ELIA GIOVANNI

Giorni e Orari:

Telefono: 080/5344508 Fax: Email:

DISPOSITIVI: **11**

| Codice ISO | Descrizione | Formato |
|---|---|---|
| 03.12 | AUSILI PER LA TERAPIA DELL'ERNIA | SU MISURA |
| 03.48 – 3.78 | AUSILI PER LA TERAPIA E ADDESTRAMENTO | PREDISPOSTO |
| 06.03 | ORTESI SPINALI | SU MISURA |
| 06.06 | APPARECCHI ORTOPEDICI PER ARTO SUPERIORE | SU MISURA |
| 06.12 | APPARECCHI ORTOPEDICI PER ARTO INFERIORE | SU MISURA |
| 06.33 | CALZATURE ORTOPEDICHE | SU MISURA E PREDISPOSTO |
| 12.18.06 | TRICICLO A PEDALE | PREDISPOSTO |
| 12.21.06 | CARROZZINE AD AUTOSPINTA PIEGHEVOLI | PREDISPOSTO |
| 12.21.27.06/09 | CARROZZINE ELETTRICHE | PREDISPOSTO |
| 12.27.03.006 | PASSEGGINO RIDUCIBILE E/O CHIUDIBILE | PREDISPOSTO |
| 18.09.18.012 – 18.09.39 | SEGGIOLONE POLIFUNZIONALE E SISTEMI DI POSTURA | PREDISPOSTO |

| Ragione Sociale Azienda | Partita IVA / C.F. |
|---|---|
| **OFFICINE ORTOPEDICHE RIZZOLI s.r.l.** | **09107020969** |
| **Legale Rappresentante Azienda** | **ITCA** |
| **DOTT. ALBERIGO MARIA GENTILE** | **01032953** |

SEDI: **2**

Indirizzo: Sede legale Via Cesare Battisti 44 Budrio 40054– BO

Legale rappresentante: Dott.Alberigo Maria Gentile-CONSIGLIERE DELEGATO

Tecnici: Tecnico ortopedico: BURDI FRANCESCO

Giorni e Orari:

Telefono: Fax: Email:

ASL/PROVINCIA: **BARI** SCHEDE: **65**

Indirizzo: Via Capruzzi, 196/B – BARI

Legale rappresentante:

Tecnici: Tecnico ortopedico- dott.ssa Luana Lacorte--dott. Lorenzo Paolucci

Paolucci-dott.ssa Lacorte Luana
Tecnico ortopedico dott.ssa Lacorte Luana-

Giorni e Orari:

Telefono: Fax: Email:

DISPOSITIVI: **13**

| Codice ISO | Descrizione | Formato |
|---|---|---|
| 03.12 | AUSILI PER LA TERAPIA DELL'ERNIA | SU MISURA |
| 03.48 – 3.78 | AUSILI PER LA TERAPIA E ADDESTRAMENTO | PREDISPOSTO |
| 06.03 | ORTESI SPINALI | SU MISURA |
| 06.06 | APPARECCHI ORTOPEDICI PER ARTO SUPERIORE | SU MISURA |
| 06.12 | APPARECCHI ORTOPEDICI PER ARTO INFERIORE | SU MISURA |
| 06.18 | PROTESI DI ARTO SUPERIORE | SU MISURA |
| 06.24 | PROTESI DI ARTO INFERIORE | SU MISURA |
| 06.33 | CALZATURE ORTOPEDICHE | SU MISURA E PREDISPOSTO |
| 12.18.06 | TRICICLO A PEDALE | PREDISPOSTO |
| 12.21.06 | CARROZZINE AD AUTOSPINTA PIEGHEVOLI | PREDISPOSTO |
| 12.21.27.06/09 | CARROZZINE ELETTRICHE | PREDISPOSTO |
| 12.27.03.006 | PASSEGGINO RIDUCIBILE E/O CHIUDIBILE | PREDISPOSTO |
| 18.09.18.012 – 18.09.39 | SEGGIOLONE POLIFUNZIONALE E SISTEMI DI POSTURA | PREDISPOSTO |

| Ragione Sociale Azienda | Partita IVA / C.F. |
|---|---|
| **TOMBOLINI OFFICINE ORTOPEDICHE srl** | **01937190732** |
| **Legale Rappresentante Azienda** | **ITCA** |
| **TOMBOLINI GIUSEPPE** | **01000060** |

SEDI: **1**

Indirizzo: Via Vito Nicola Di Tullio, 54/56/68 – BARI ( filiale di SAN GIORGIO JONICO – TA )

Legale rappresentante: TOMBOLINI GIUSEPPE

Tecnici: Tecnici ortopedici: TOMBOLINI GIUSEPPE mart-giov. 15.00/19.00
MADAGHIELE DANILO ven. 9.00/13.00

Giorni e Orari: TOMBOLINI GIUSEPPE mart-giov. 15.00/19.00
MADAGHIELE DANILO ven. 9.00/13.00

Telefono: 080/5575944 Fax: 080/5575944 Email:

DISPOSITIVI: **13**

| Codice ISO | Descrizione | Formato |
|---|---|---|
| 03.12 | AUSILI PER LA TERAPIA DELL'ERNIA | SU MISURA |

ASL/PROVINCIA: **BARI** SCHEDE: **65**

| | | |
|---|---|---|
| 03.48 – 3.78 | AUSILI PER LA TERAPIA E ADDESTRAMENTO | PREDISPOSTO |
| 06.03 | ORTESI SPINALI | SU MISURA |
| 06.06 | APPARECCHI ORTOPEDICI PER ARTO SUPERIORE | SU MISURA |
| 06.12 | APPARECCHI ORTOPEDICI PER ARTO INFERIORE | SU MISURA |
| 06.18 | PROTESI DI ARTO SUPERIORE | SU MISURA |
| 06.24 | PROTESI DI ARTO INFERIORE | SU MISURA |
| 06.33 | CALZATURE ORTOPEDICHE | SU MISURA E PREDISPOSTO |
| 12.18.06 | TRICICLO A PEDALE | PREDISPOSTO |
| 12.21.06 | CARROZZINE AD AUTOSPINTA PIEGHEVOLI | PREDISPOSTO |
| 12.21.27.06/09 | CARROZZINE ELETTRICHE | PREDISPOSTO |
| 12.27.03.006 | PASSEGGINO RIDUCIBILE E/O CHIUDIBILE | PREDISPOSTO |
| 18.09.18.012 – 18.09.39 | SEGGIOLONE POLIFUNZIONALE E SISTEMI DI POSTURA | PREDISPOSTO |

| Ragione Sociale Azienda | Partita IVA / C.F. |
|---|---|
| **NEW MEDICAL TREND s.r.l.** | **02102970742** |
| **Legale Rappresentante Azienda** | **ITCA** |
| **CARRIERE FABIO** | **01025116** |

SEDI: **1**

Indirizzo: Via Papa Bonifacio IX, 49 – BARI (filiale di FRANCAVILLA FONTANA - BR)

Legale rappresentante: CARRIERE FABIO

Tecnici: Tecnico ortopedico: DAMMACCO STEFANIA

Giorni e Orari:

Telefono: 080/9147442 Fax: 080/9147442 Email:

DISPOSITIVI: **7**

| Codice ISO | Descrizione | Formato |
|---|---|---|
| 03.12 | AUSILI PER LA TERAPIA DELL'ERNIA | SU MISURA |
| 06.03 | ORTESI SPINALI | SU MISURA |
| 06.06 | APPARECCHI ORTOPEDICI PER ARTO SUPERIORE | SU MISURA |
| 06.12 | APPARECCHI ORTOPEDICI PER ARTO INFERIORE | SU MISURA |
| 06.18 | PROTESI DI ARTO SUPERIORE | SU MISURA |
| 06.24 | PROTESI DI ARTO INFERIORE | SU MISURA |
| 06.33 | CALZATURE ORTOPEDICHE | SU MISURA |

| Ragione Sociale Azienda | Partita IVA / C.F. |
|---|---|
| **ORTOPEDIA DE CICCO s.r.l.** | **05979940722** |
| **Legale Rappresentante Azienda** | **ITCA** |
| **DE CICCO GIUSEPPE** | **01026035** |

ASL/PROVINCIA: **BARI** SCHEDE: **65**

SEDI: **1**

Indirizzo: Via Giorgio Amendola, 101 – BARI (filiale di Bisceglie BT )

Legale rappresentante: DE CICCO GIUSEPPE

Tecnici: Tecnico ortopedico: DI REDA GIUSEPPE

Giorni e Orari: mer-gio-ven ore 15,30 – 19,30

Telefono: Fax: Email:

DISPOSITIVI: **13**

| Codice ISO | Descrizione | Formato |
|---|---|---|
| 03.12 | AUSILI PER LA TERAPIA DELL'ERNIA | SU MISURA |
| 03.48 – 3.78 | AUSILI PER LA TERAPIA E ADDESTRAMENTO | PREDISPOSTO |
| 06.03 | ORTESI SPINALI | SU MISURA |
| 06.06 | APPARECCHI ORTOPEDICI PER ARTO SUPERIORE | SU MISURA |
| 06.12 | APPARECCHI ORTOPEDICI PER ARTO INFERIORE | SU MISURA |
| 06.18 | PROTESI DI ARTO SUPERIORE | SU MISURA |
| 06.24 | PROTESI DI ARTO INFERIORE | SU MISURA |
| 06.33 | CALZATURE ORTOPEDICHE | SU MISURA E PREDISPOSTO |
| 12.18.06 | TRICICLO A PEDALE | PREDISPOSTO |
| 12.21.06 | CARROZZINE AD AUTOSPINTA PIEGHEVOLI | PREDISPOSTO |
| 12.21.27.06/09 | CARROZZINE ELETTRICHE | PREDISPOSTO |
| 12.27.03.006 | PASSEGGINO RIDUCIBILE E/O CHIUDIBILE | PREDISPOSTO |
| 18.09.18.012 – 18.09.39 | SEGGIOLONE POLIFUNZIONALE E SISTEMI DI POSTURA | PREDISPOSTO |

| Ragione Sociale Azienda | Partita IVA / C.F. |
|---|---|
| **BIO-SANITAS** | **03722880725** |
| **Legale Rappresentante Azienda** | **ITCA** |
| **FRONTERRE' CORRADO** | **01000323** |

SEDI: **1**

Indirizzo: Via G. Modugno, 18/a - BARI

Legale rappresentante: FRONTERRE' CORRADO

Tecnici: Tecnico ortopedico: FRONTERRE' CORRADO

Giorni e Orari:

Telefono: 080/5041711 Fax: Email:

DISPOSITIVI: **13**

| Codice ISO | Descrizione | Formato |
|---|---|---|
| 03.12 | AUSILI PER LA TERAPIA DELL'ERNIA | SU MISURA |
| 03.48 – 3.78 | AUSILI PER LA TERAPIA E ADDESTRAMENTO | PREDISPOSTO |
| 06.03 | ORTESI SPINALI | SU MISURA |
| 06.06 | APPARECCHI ORTOPEDICI PER ARTO SUPERIORE | SU MISURA |
| 06.12 | APPARECCHI ORTOPEDICI PER ARTO INFERIORE | SU MISURA |

ASL/PROVINCIA: **BARI** SCHEDE: **65**

| | | |
|---|---|---|
| 06.18 | PROTESI DI ARTO SUPERIORE | SU MISURA |
| 06.24 | PROTESI DI ARTO INFERIORE | SU MISURA |
| 06.33 | CALZATURE ORTOPEDICHE | SU MISURA E PREDISPOSTO |
| 12.18.06 | TRICICLO A PEDALE | PREDISPOSTO |
| 12.21.06 | CARROZZINE AD AUTOSPINTA PIEGHEVOLI | PREDISPOSTO |
| 12.21.27.06/09 | CARROZZINE ELETTRICHE | PREDISPOSTO |
| 12.27.03.006 | PASSEGGINO RIDUCIBILE E/O CHIUDIBILE | PREDISPOSTO |
| 18.09.18.012 – 18.09.39 | SEGGIOLONE POLIFUNZIONALE E SISTEMI DI POSTURA | PREDISPOSTO |

| Ragione Sociale Azienda | Partita IVA / C.F. |
|---|---|
| **SANITARIA PUGLIESE s.r.l.** | **06386130725** |
| **Legale Rappresentante Azienda** | **ITCA** |
| **DI CAGNO GIOVANNI** | **01016559** |

SEDI: **1**

Indirizzo: Via Suppa, 24 – 70123 BARI

Legale rappresentante: DI CAGNO GIOVANNI

Tecnici: Tecnici ortopedici: ANTONACI MARILISA

Giorni e Orari:

Telefono: Fax: Email:

DISPOSITIVI: **11**

| Codice ISO | Descrizione | Formato |
|---|---|---|
| 03.12 | AUSILI PER LA TERAPIA DELL'ERNIA | SU MISURA |
| 03.48 – 3.78 | AUSILI PER LA TERAPIA E ADDESTRAMENTO | PREDISPOSTO |
| 06.03 | ORTESI SPINALI | SU MISURA |
| 06.06 | APPARECCHI ORTOPEDICI PER ARTO SUPERIORE | SU MISURA |
| 06.12 | APPARECCHI ORTOPEDICI PER ARTO INFERIORE | SU MISURA |
| 06.33 | CALZATURE ORTOPEDICHE | SU MISURA E PREDISPOSTO |
| 12.18.06 | TRICICLO A PEDALE | PREDISPOSTO |
| 12.21.06 | CARROZZINE AD AUTOSPINTA PIEGHEVOLI | PREDISPOSTO |
| 12.21.27.06/09 | CARROZZINE ELETTRICHE | PREDISPOSTO |
| 12.27.03.006 | PASSEGGINO RIDUCIBILE E/O CHIUDIBILE | PREDISPOSTO |
| 18.09.18.012 – 18.09.39 | SEGGIOLONE POLIFUNZIONALE E SISTEMI DI POSTURA | PREDISPOSTO |

| Ragione Sociale Azienda | Partita IVA / C.F. |
|---|---|
| **CAFORIO ORTOPEDIE srlu** | **02150880744** |
| **Legale Rappresentante Azienda** | **ITCA** |
| **CAFORIO LAURA** | **01038834** |

ASL/PROVINCIA: **BARI** SCHEDE: **65**

SEDI: **1**

Indirizzo: Via M.Cifarelli, 6/c - 70124 BARI

Legale rappresentante: CAFORIO LAURA

Tecnici: Tecnici ortopedici: LAURA CAFORIO, LUANA LACORTE

Giorni e Orari: (dal lun al ven. dalle ore 8.30 alle 12.30 e dalle ore 15.00 alle 19.00)

Telefono: 080/5792374 Fax: 080/5792374 Email:

DISPOSITIVI: **14**

| Codice ISO | Descrizione | Formato |
|---|---|---|
| 03.12 | AUSILI PER LA TERAPIA DELL'ERNIA | SU MISURA |
| 03.48 – 3.78 | AUSILI PER LA TERAPIA E ADDESTRAMENTO | PREDISPOSTO |
| 06.03 | ORTESI SPINALI | SU MISURA |
| 06.06 | APPARECCHI ORTOPEDICI PER ARTO SUPERIORE | SU MISURA |
| 06.12 | APPARECCHI ORTOPEDICI PER ARTO INFERIORE | SU MISURA |
| 06.18 | PROTESI DI ARTO SUPERIORE | SU MISURA |
| 06.24 | PROTESI DI ARTO INFERIORE | SU MISURA |
| 06.27 | RIEMPITIVO DI ESTETIZZAZIONE PER POLPACCIO | SU MISURA |
| 06.33 | CALZATURE ORTOPEDICHE | SU MISURA E PREDISPOSTO |
| 12.18.06 | TRICICLO A PEDALE | PREDISPOSTO |
| 12.21.06 | CARROZZINE AD AUTOSPINTA PIEGHEVOLI | PREDISPOSTO |
| 12.21.27.06/09 | CARROZZINE ELETTRICHE | PREDISPOSTO |
| 12.27.03.006 | PASSEGGINO RIDUCIBILE E/O CHIUDIBILE | PREDISPOSTO |
| 18.09.18.012 – 18.09.39 | SEGGIOLONE POLIFUNZIONALE E SISTEMI DI POSTURA | PREDISPOSTO |

| Ragione Sociale Azienda | Partita IVA / C.F. |
|---|---|
| **ORTHOSANITY s.r.l.** | **05624280722** |
| **Legale Rappresentante Azienda** | **ITCA** |
| **SETTE DANIELA** | **01007399** |

SEDI: **1**

Indirizzo: Via Monsignor Laera, 160 – 70021 ACQUAVIVA DELLE FONTI (BA)

Legale rappresentante: SETTE DANIELA

Tecnici: Tecnici ortopedici: SETTE FRANCESCO SETTE ANTONIO VITO ELIANA CICCARONE

Giorni e Orari:

Telefono: 080/767181 Fax: 080/767181 Email:

DISPOSITIVI: **14**

| Codice ISO | Descrizione | Formato |
|---|---|---|
| 03.12 | AUSILI PER LA TERAPIA DELL'ERNIA | SU MISURA |
| 03.48 – 03.78 | AUSILI PER LA TERAPIA E ADDESTRAMENTO | PREDISPOSTO |
| 06.03 | ORTESI SPINALI | SU MISURA |
| 06.06 | APPARECCHI ORTOPEDICI PER ARTO SUPERIORE | SU MISURA |

ASL/PROVINCIA: **BARI** SCHEDE: **65**

| | | |
|---|---|---|
| 06.12 | APPARECCHI ORTOPEDICI PER ARTO INFERIORE | SU MISURA |
| 06.18 | PROTESI DI ARTO SUPERIORE | SU MISURA |
| 06.24 | PROTESI DI ARTO INFERIORE | SU MISURA |
| 06.27 | RIEMPITIVO DI ESTETIZZAZIONE PER POLPACCIO | SU MISURA |
| 06.33 | CALZATURE ORTOPEDICHE | SU MISURA E PREDISPOSTO |
| 12.18.06 | TRICICLO A PEDALE | PREDISPOSTO |
| 12.21.06 | CARROZZINE AD AUTOSPINTA PIEGHEVOLI | PREDISPOSTO |
| 12.21.27.06/09 | CARROZZINE ELETTRICHE | PREDISPOSTO |
| 12.27.03.006 | PASSEGGINO RIDUCIBILE E/O CHIUDIBILE | PREDISPOSTO |
| 18.09.18.012 – 18.09.39 | SEGGIOLONE POLIFUNZIONALE E SISTEMI DI POSTURA | PREDISPOSTO |

| Ragione Sociale Azienda | Partita IVA / C.F. |
|---|---|
| **KASUCCI s.r.l.** | **03587600721** |
| **Legale Rappresentante Azienda** | **ITCA** |
| **CASUCCI ELIO ALBERTO RICCARDO** | **01000068** |

SEDI: **1**

Indirizzo: Via Marche Lotto 111 Z.I. - 70021 ACQUAVIVA DELLE FONTI (BA)

Legale rappresentante: CASUCCI ELIO ALBERTO RICCARDO

Tecnici: Tecnico ortopedico: CASUCCI ELIO ALBERTO RICCARDO

Giorni e Orari:

Telefono: 080/767819 - 768986 Fax: 080/762371 Email:

DISPOSITIVI: **3**

| Codice ISO | Descrizione | Formato |
|---|---|---|
| 06.12 | APPARECCHI ORTOPEDICI PER ARTO INFERIORE | SU MISURA |
| 06.24 | PROTESI DI ARTO INFERIORE | SU MISURA |
| 06.33 | CALZATURE ORTOPEDICHE | SU MISURA E PREDISPOSTO |

| Ragione Sociale Azienda | Partita IVA / C.F. |
|---|---|
| **TECNO HOSPITAL s.r.l.** | **04525150720** |
| **Legale Rappresentante Azienda** | **ITCA** |
| **SOLAZZO FRANCESCO** | **01000403** |

SEDI: **3**

Indirizzo: Via Ettore Carafa, 25/27 – BARI ( filiale di Acquaviva delle Fonti )

Legale rappresentante:

Tecnici:

Giorni e Orari:

Telefono: Fax: Email:

ASL/PROVINCIA: **BARI** SCHEDE: **65**

Indirizzo: Via M.Kolbe, 3 - 70021 ACQUAVIVA DELLE FONTI
Via Ettore Carafa, 25/27 – BARI ( filiale di Acquaviva delle Fonti )
Via Madonna della Croce - ALTAMURA ( filiale di Acquaviva delle Fonti )

Legale rappresentante: SOLAZZO FRANCESCO

Tecnici: Tecnico ortopedico: TAFURI ANTONIO SOLAZZO FRANCESCO EUSTACHIO

Giorni e Orari:

Telefono: 080/2466203 080/2466204 Fax: 080/758741 Email:

Indirizzo: Via Madonna della Croce - ALTAMURA ( filiale di Acquaviva delle Fonti )

Legale rappresentante:

Tecnici:

Giorni e Orari:

Telefono: 080/3147915 080/2464083 Fax: 080/758741 Email:

DISPOSITIVI: **13**

| Codice ISO | Descrizione | Formato |
|---|---|---|
| 03.12 | AUSILI PER LA TERAPIA DELL'ERNIA | SU MISURA |
| 03.48– 3.78 | AUSILI PER LA TERAPIA E ADDESTRAMENTO | PREDISPOSTO |
| 06.03 | ORTESI SPINALI | SU MISURA |
| 06.06 | APPARECCHI ORTOPEDICI PER ARTO SUPERIORE | SU MISURA |
| 06.12 | APPARECCHI ORTOPEDICI PER ARTO INFERIORE | SU MISURA |
| 06.18 | PROTESI DI ARTO SUPERIORE | SU MISURA |
| 06.24 | PROTESI DI ARTO INFERIORE | SU MISURA |
| 06.33 | CALZATURE ORTOPEDICHE | SU MISURA E PREDISPOSTO |
| 12.18.06 | TRICICLO A PEDALE | PREDISPOSTO |
| 12.21.06 | CARROZZINE AD AUTOSPINTA PIEGHEVOLI | PREDISPOSTO |
| 12.21.27.06/09 | CARROZZINE ELETTRICHE | PREDISPOSTO |
| 12.27.03.006 | PASSEGGINO RIDUCIBILE E/O CHIUDIBILE | PREDISPOSTO |
| 18.09.18.012 – 18.09.39 | SEGGIOLONE POLIFUNZIONALE E SISTEMI DI POSTURA | PREDISPOSTO |

| Ragione Sociale Azienda | Partita IVA / C.F. |
|---|---|
| **PUNTO SALUTE** | **04775320726** |
| **Legale Rappresentante Azienda** | **ITCA** |
| **DI CINQUE IRENE** | **01023783** |

ASL/PROVINCIA: **BARI** SCHEDE: **65**

SEDI: **1**

Indirizzo: Via Capotorti, 25 - ADELFIA

Legale rappresentante: DI CINQUE IRENE

Tecnici: Tecnico ortopedico: D'ALFONSO IVAN D'ALFONSO SASHA

Giorni e Orari:

Telefono: 080/4592356 Fax: Email:

DISPOSITIVI: **13**

| Codice ISO | Descrizione | Formato |
|---|---|---|
| 03.12 | AUSILI PER LA TERAPIA DELL'ERNIA | SU MISURA |
| 03.48– 3.78 | AUSILI PER LA TERAPIA E ADDESTRAMENTO | PREDISPOSTO |
| 06.03 | ORTESI SPINALI | SU MISURA |
| 06.06 | APPARECCHI ORTOPEDICI PER ARTO SUPERIORE | SU MISURA |
| 06.12 | APPARECCHI ORTOPEDICI PER ARTO INFERIORE | SU MISURA |
| 06.18 | PROTESI DI ARTO SUPERIORE | SU MISURA |
| 06.24 | PROTESI DI ARTO INFERIORE | SU MISURA |
| 06.33 | CALZATURE ORTOPEDICHE | SU MISURA E PREDISPOSTO |
| 12.18.06 | TRICICLO A PEDALE | PREDISPOSTO |
| 12.21.06 | CARROZZINE AD AUTOSPINTA PIEGHEVOLI | PREDISPOSTO |
| 12.21.27.06/09 | CARROZZINE ELETTRICHE | PREDISPOSTO |
| 12.27.03.006 | PASSEGGINO RIDUCIBILE E/O CHIUDIBILE | PREDISPOSTO |
| 18.09.18.012 – 18.09.39 | SEGGIOLONE POLIFUNZIONALE E SISTEMI DI POSTURA | PREDISPOSTO |

| Ragione Sociale Azienda | Partita IVA / C.F. |
|---|---|
| **LABORATORIO TECNICO ORTOPEDICO di Vacca Antonio e c. s.a.s.** | **03738980725** |
| **Legale Rappresentante Azienda** | **ITCA** |
| **VACCA ANTONIO** | **01000326** |

SEDI: **2**

Indirizzo: Via Marsala, 6/17/19/22 – 70032 BITONTO

Legale rappresentante:

Tecnici: Tecnico ortopedico: VACCA COSIMO

Giorni e Orari:

Telefono: 080/3717370 Fax: 080/3717370 Email:

Indirizzo: VIA t.Traetta, 23 – 70032 BITONTO

Legale rappresentante:

Tecnici:

Giorni e Orari:

Telefono: 080/3717370 Fax: 080/3717370 Email:

ASL/PROVINCIA: **BARI** SCHEDE: **65**

DISPOSITIVI: **13**

| Codice ISO | Descrizione | Formato |
|---|---|---|
| 03.12 | AUSILI PER LA TERAPIA DELL'ERNIA | SU MISURA |
| 03.48– 3.78 | AUSILI PER LA TERAPIA E ADDESTRAMENTO | PREDISPOSTO |
| 06.03 | ORTESI SPINALI | SU MISURA |
| 06.06 | APPARECCHI ORTOPEDICI PER ARTO SUPERIORE | SU MISURA |
| 06.12 | APPARECCHI ORTOPEDICI PER ARTO INFERIORE | SU MISURA |
| 06.18 | PROTESI DI ARTO SUPERIORE | SU MISURA |
| 06.24 | PROTESI DI ARTO INFERIORE | SU MISURA |
| 06.33 | CALZATURE ORTOPEDICHE | SU MISURA E PREDISPOSTO |
| 12.18.06 | TRICICLO A PEDALE | PREDISPOSTO |
| 12.21.06 | CARROZZINE AD AUTOSPINTA PIEGHEVOLI | PREDISPOSTO |
| 12.21.27.06/09 | CARROZZINE ELETTRICHE | PREDISPOSTO |
| 12.27.03.006 | PASSEGGINO RIDUCIBILE E/O CHIUDIBILE | PREDISPOSTO |
| 18.09.18.012 – 18.09.39 | SEGGIOLONE POLIFUNZIONALE E SISTEMI DI POSTURA | PREDISPOSTO |

| Ragione Sociale Azienda | Partita IVA / C.F. |
|---|---|
| **OFFICINA ORTOPEDICA s.r.l.** | **05079430723** |
| **Legale Rappresentante Azienda** | **ITCA** |
| **MUSCI GIUSEPPE** | **01000308** |

SEDI: **1**

Indirizzo: Viale Ettore Fieramosca, 139 – 70033 CORATO (BA)

Legale rappresentante: MUSCI GIUSEPPE

Tecnici: Tecnico ortopedico: LOTITO RAFFAELE

Giorni e Orari:

Telefono: 080/8983712 Fax: 080/3729575 Email:

DISPOSITIVI: **14**

| Codice ISO | Descrizione | Formato |
|---|---|---|
| 03.12 | AUSILI PER LA TERAPIA DELL'ERNIA | SU MISURA |
| 03.48 – 3.78 | AUSILI PER LA TERAPIA E ADDESTRAMENTO | PREDISPOSTO |
| 06.03 | ORTESI SPINALI | SU MISURA |
| 06.06 | APPARECCHI ORTOPEDICI PER ARTO SUPERIORE | SU MISURA |
| 06.12 | APPARECCHI ORTOPEDICI PER ARTO INFERIORE | SU MISURA E PREDISPOSTO |
| 06.18 | PROTESI DI ARTO SUPERIORE | SU MISURA |
| 06.24 | PROTESI DI ARTO INFERIORE | SU MISURA |
| 06.27 | RIEMPITIVO DI ESTETIZZAZIONE PER POLPACCIO | SU MISURA |
| 06.33 | CALZATURE ORTOPEDICHE | SU MISURA E PREDISPOSTO |
| 12.18.06 | TRICICLO A PEDALE | PREDISPOSTO |
| 12.21.06 | CARROZZINE AD AUTOSPINTA PIEGHEVOLI | PREDISPOSTO |
| 12.21.27.06/09 | CARROZZINE ELETTRICHE | PREDISPOSTO |

ASL/PROVINCIA: **BARI** SCHEDE: **65**

| | | |
|---|---|---|
| 12.27.03.006 | PASSEGGINO RIDUCIBILE E/O CHIUDIBILE | PREDISPOSTO |
| 18.09.18.012 – 18.09.39 | SEGGIOLONE POLIFUNZIONALE E SISTEMI DI POSTURA | PREDISPOSTO |

| Ragione Sociale Azienda | Partita IVA / C.F. |
|---|---|
| **ORTOPEDIA SANI s.a.s.** | **07122990729** |
| **Legale Rappresentante Azienda** | **ITCA** |
| **FAVIA MARIA ANTONIETTA** | **01027630** |

SEDI: **1**

Indirizzo: Via Rossellini, 31/a – GIOIA DEL COLLE

Legale rappresentante: FAVIA MARIA ANTONIETTA

Tecnici: Tecnico ortopedico: FAVIA LUCA

Giorni e Orari:

Telefono: 080/3483567 Fax: Email:

DISPOSITIVI: **14**

| Codice ISO | Descrizione | Formato |
|---|---|---|
| 03.12 | AUSILI PER LA TERAPIA DELL'ERNIA | SU MISURA |
| 03.48 – 3.78 | AUSILI PER LA TERAPIA E ADDESTRAMENTO | PREDISPOSTO |
| 06.03 | ORTESI SPINALI | SU MISURA |
| 06.06 | APPARECCHI ORTOPEDICI PER ARTO SUPERIORE | SU MISURA |
| 06.12.06/09/12 | APPARECCHI ORTOPEDICI PER ARTO INFERIORE | SU MISURA |
| 06.18 | PROTESI DI ARTO SUPERIORE | SU MISURA |
| 06.24 | PROTESI DI ARTO INFERIORE | SU MISURA |
| 06.33.03 | CALZATURE ORTOPEDICHE PREDISPOSTE | PREDISPOSTO |
| 06.33.06 | CALZATURE ORTOPEDICHE | SU MISURA |
| 12.18.06 | TRICICLO A PEDALE | PREDISPOSTO |
| 12.21.06 | CARROZZINE AD AUTOSPINTA PIEGHEVOLI | PREDISPOSTO |
| 12.21.27.06/09 | CARROZZINE ELETTRICHE | PREDISPOSTO |
| 12.27.03.006 | PASSEGGINO RIDUCIBILE E/O CHIUDIBILE | PREDISPOSTO |
| 18.09.18.012 – 18.09.39 | SEGGIOLONE POLIFUNZIONALE E SISTEMI DI POSTURA | PREDISPOSTO |

| Ragione Sociale Azienda | Partita IVA / C.F. |
|---|---|
| **OFFICINA ORTOPEDICA ABRUZZESE s.r.l.** | **06581500722** |
| **Legale Rappresentante Azienda** | **ITCA** |
| **ABRUZZESE LUCIANA** | **01016322** |

ASL/PROVINCIA: **BARI** SCHEDE: **65**

SEDI: **1**

Indirizzo: Via C. Battisti, 57 – 70024 GRAVINA IN PUGLIA (BA)

Legale rappresentante: ABRUZZESE LUCIANA

Tecnici: Tecnici ortopedici: DI NONNO ANTONIO

Giorni e Orari:

Telefono: 080/3262140 Fax: 080/3262140 Email:

DISPOSITIVI: **13**

| Codice ISO | Descrizione | Formato |
|---|---|---|
| 03.12 | AUSILI PER LA TERAPIA DELL'ERNIA | SU MISURA |
| 03.48 – 3.78 | AUSILI PER LA TERAPIA E ADDESTRAMENTO | PREDISPOSTO |
| 06.03 | ORTESI SPINALI | SU MISURA |
| 06.06 | APPARECCHI ORTOPEDICI PER ARTO SUPERIORE | SU MISURA |
| 06.12 | APPARECCHI ORTOPEDICI PER ARTO INFERIORE | SU MISURA |
| 06.18 | PROTESI DI ARTO SUPERIORE | SU MISURA |
| 06.24 | PROTESI DI ARTO INFERIORE | SU MISURA |
| 06.33 | CALZATURE ORTOPEDICHE | SU MISURA E PREDISPOSTO |
| 12.18.06 | TRICICLO A PEDALE | PREDISPOSTO |
| 12.21.06 | CARROZZINE AD AUTOSPINTA PIEGHEVOLI | PREDISPOSTO |
| 12.21.27.06/09 | CARROZZINE ELETTRICHE | PREDISPOSTO |
| 12.27.03.006 | PASSEGGINO RIDUCIBILE E/O CHIUDIBILE | PREDISPOSTO |
| 18.09.18.012 – 18.09.39 | SEGGIOLONE POLIFUNZIONALE E SISTEMI DI POSTURA | PREDISPOSTO |

| Ragione Sociale Azienda | Partita IVA / C.F. |
|---|---|
| **FARMASANITARI di Iacobelli Teresa** | **02437620723** |
| **Legale Rappresentante Azienda** | **ITCA** |
| **IACOBELLI TERESA** | |

SEDI: **1**

Indirizzo: Via C.Colombo, 12-14 - Modugno

Legale rappresentante: IACOBELLI TERESA

Tecnici: Tecnico ortopedico: DEMARINIS GIOVANNI

Giorni e Orari:

Telefono: 080/96670024 Fax: Email:

DISPOSITIVI: **6**

| Codice ISO | Descrizione | Formato |
|---|---|---|
| 03.48 – 3.78 | AUSILI PER LA TERAPIA E ADDESTRAMENTO | PREDISPOSTO |
| 12.18.06 | TRICICLO A PEDALE | PREDISPOSTO |
| 12.21.06 | CARROZZINE AD AUTOSPINTA PIEGHEVOLI | PREDISPOSTO |
| 12.21.27.06/09 | CARROZZINE ELETTRICHE | PREDISPOSTO |
| 12.27.03.006 | PASSEGGINO RIDUCIBILE E/O CHIUDIBILE | PREDISPOSTO |

ASL/PROVINCIA: **BARI** SCHEDE: **65**

| | | |
|---|---|---|
| 18.09.18.012 – 18.09.39 | SEGGIOLONE POLIFUNZIONALE E SISTEMI DI POSTURA | PREDISPOSTO |

| Ragione Sociale Azienda | Partita IVA / C.F. |
|---|---|
| **ORTOPEDIA FUTURA SRL** | **08404560727** |
| **Legale Rappresentante Azienda** | **ITCA** |
| **LAMPARELLI MARIA** | **01000050** |

SEDI: **1**

Indirizzo: Via Pietro Nenni, 9-11 – BITRITTO

Legale rappresentante: LAMPARELLI MARIA

Tecnici: Tecnico ortopedico: RUTIGLIANO DARIO

Giorni e Orari:

Telefono: 080/630309 Fax: Email:

DISPOSITIVI: **15**

| Codice ISO | Descrizione | Formato |
|---|---|---|
| 03.12 | PRESIDI ADDOMINALI | SU MISURA |
| 03.48 – 3.78 | AUSILI PER LA TERAPIA E ADDESTRAMENTO | SU MISURA E PREDISPOSTO |
| 06,12,03,003/021 | PLANTARI E RIALZI | PREDISPOSTO |
| 06,33,03 | CALZATURE ORTOPEDICHE DI SERIE PREDISPOSTE | PREDISPOSTO |
| 06.03 | APPARECCHI ORTOPEDICI PER TRONCO | SU MISURA |
| 06.06 | APPARECCHI ORTOPEDICI PER ARTO INFERIORE | SU MISURA |
| 06.12.03 | PLANTARI E RIALZI | SU MISURA |
| 06.12.06/09/12 | APPARECCHI ORTOPEDICI PER ARTO INFERIORE | SU MISURA |
| 06.18 – 06.24 | PROTESI DI ARTO INFERIORE E SUPERIORE | SU MISURA |
| 06.33.06 | CALZATURE ORTOPEDICHE SU MISURA | SU MISURA |
| 12.18.06 | TRICICLO A PEDALE | SU MISURA E PREDISPOSTO |
| 12.21.06 | CARROZZINE AD AUTOSPINTA PIEGHEVOLI | SU MISURA E PREDISPOSTO |
| 12.21.27.06/09 | CARROZZINE ELETTRICHE | SU MISURA E PREDISPOSTO |
| 12.27.03.006 | PASSEGGINO RIDUCIBILE E/O CHIUDIBILE | SU MISURA E PREDISPOSTO |
| 18.09.18.012 – 18.09.39 | SEGGIOLONE POLIFUNZIONALE E SISTEMI DI POSTURA | SU MISURA E PREDISPOSTO |

| Ragione Sociale Azienda | Partita IVA / C.F. |
|---|---|
| **MEDICAL di Squeo Sergio** | **07086750721** |
| **Legale Rappresentante Azienda** | **ITCA** |
| **SQUEO SERGIO** | **01000767** |

ASL/PROVINCIA: **BARI** SCHEDE: **65**

SEDI: **1**

Indirizzo: Via Papa Giovanni Paolo II, 22 - 70056 MOLFETTA

Legale rappresentante: SQUEO SERGIO

Tecnici: Tecnico ortopedico: SQUEO MICHELE SQUEO SERGIO

Giorni e Orari:

Telefono: 080/96670024 Fax: Email:

DISPOSITIVI: **11**

| Codice ISO | Descrizione | Formato |
|---|---|---|
| 03.12 | AUSILI PER LA TERAPIA DELL'ERNIA | SU MISURA |
| 03.48 – 3.78 | AUSILI PER LA TERAPIA E ADDESTRAMENTO | PREDISPOSTO |
| 06.03 | ORTESI SPINALI | SU MISURA |
| 06.06 - | APPARECCHI ORTOPEDICI PER ARTO SUPERIORE | SU MISURA |
| 06.12 | APPARECCHI ORTOPEDICI PER ARTO INFERIORE | SU MISURA |
| 06.33 | CALZATURE ORTOPEDICHE | SU MISURA E PREDISPOSTO |
| 12.18.06 | TRICICLO A PEDALE | PREDISPOSTO |
| 12.21.06 | CARROZZINE AD AUTOSPINTA PIEGHEVOLI | PREDISPOSTO |
| 12.21.27.06/09 | CARROZZINE ELETTRICHE | PREDISPOSTO |
| 12.27.03.006 | PASSEGGINO RIDUCIBILE E/O CHIUDIBILE | PREDISPOSTO |
| 18.09.18.012 – 18.09.39 | SEGGIOLONE POLIFUNZIONALE E SISTEMI DI POSTURA | PREDISPOSTO |

| Ragione Sociale Azienda | Partita IVA / C.F. |
|---|---|
| **ORTHOGEA S.R.L.** | **01907630741** |
| **Legale Rappresentante Azienda** | **ITCA** |
| **ENNIO VERGATI** | **01019833** |

SEDI: **2**

Indirizzo: Via Orfeo Mazzitelli, 190-192 – BARI (Filiale della sede di Ostuni)

Legale rappresentante:

Tecnici: Tecnico ortopedico (BARI): DI LAURO STEFANO

Giorni e Orari:

Telefono: 080/6923300 Fax: 0831/306875 Email:

Indirizzo: Via San Donato, 23 – MONOPOLI (Filiale della sede di Ostuni)
Via Orfeo Mazzitelli, 190-192 – BARI (Filiale della sede di Ostuni)

Legale rappresentante:

Tecnici: Tecnico ortopedico (MONOPOLI): FLORE GIANFRANCO VAIRA BARBARA

Giorni e Orari:

Telefono: 080/9683578 Fax: 080/4037508 Email:

ASL/PROVINCIA: **BARI** SCHEDE: **65**

DISPOSITIVI: **13**

| Codice ISO | Descrizione | Formato |
|---|---|---|
| 03.12 | AUSILI PER LA TERAPIA DELL'ERNIA | SU MISURA |
| 03.48 – 3.78 | AUSILI PER LA TERAPIA E ADDESTRAMENTO | SU MISURA E PREDISPOSTO |
| 06.03 | ORTESI SPINALI | SU MISURA |
| 06.06 | PROTESI DI ARTO SUPERIORE | SU MISURA |
| 06.12 | APPARECCHI ORTOPEDICI PER ARTO INFERIORE | SU MISURA |
| 06.18 | PROTESI DI ARTO SUPERIORE | SU MISURA |
| 06.24 | PROTESI DI ARTO INFERIORE | SU MISURA |
| 06.33 | CALZATURE ORTOPEDICHE | SU MISURA |
| 12.18.06 | TRICICLO A PEDALE | PREDISPOSTO |
| 12.21.06 | CARROZZINE AD AUTOSPINTA PIEGHEVOLI | PREDISPOSTO |
| 12.21.27.06/09 | CARROZZINE ELETTRICHE | PREDISPOSTO |
| 12.27.03.006 | PASSEGGINO RIDUCIBILE E/O CHIUDIBILE | PREDISPOSTO |
| 18.09.18.012 – 18.09.39 | SEGGIOLONE POLIFUNZIONALE E SISTEMI DI POSTURA | PREDISPOSTO |

| Ragione Sociale Azienda | Partita IVA / C.F. |
|---|---|
| **TOGATI ORTOPEDIA di Togati Tiziano** | **05669500729** |
| **Legale Rappresentante Azienda** | **ITCA** |
| **TOGATI TIZIANO** | **1024382** |

SEDI: **1**

Indirizzo: Via Napoleone Bonaparte, 82 – 70017 PUTIGNANO

Legale rappresentante: TOGATI TIZIANO

Tecnici: Tecnici ortopedici: TOGATI ANGELA

Giorni e Orari:

Telefono: 080/4054648 Fax: 080/4054648 Email:

DISPOSITIVI: **8**

| Codice ISO | Descrizione | Formato |
|---|---|---|
| 03.48 – 3.78 | AUSILI PER LA TERAPIA E ADDESTRAMENTO | PREDISPOSTO |
| 06.12.03 | PLANTARI E RIALZI | SU MISURA E PREDISPOSTO |
| 06.33 | CALZATURE ORTOPEDICHE | SU MISURA E PREDISPOSTO |
| 12.18.06 | TRICICLO A PEDALE | PREDISPOSTO |
| 12.21.06 | CARROZZINE AD AUTOSPINTA PIEGHEVOLI | PREDISPOSTO |
| 12.21.27.06/09 | CARROZZINE ELETTRICHE | PREDISPOSTO |
| 12.27.03.006 | PASSEGGINO RIDUCIBILE E/O CHIUDIBILE | PREDISPOSTO |
| 18.09.18.012 – 18.09.39 | SEGGIOLONE POLIFUNZIONALE E SISTEMI DI POSTURA | PREDISPOSTO |

ASL/PROVINCIA: **BARI** SCHEDE: **65**

| Ragione Sociale Azienda | Partita IVA / C.F. |
|---|---|
| **BARBIERI srl** | **01543860355** |
| **Legale Rappresentante Azienda** | **ITCA** |
| **BARBIERI PAOLO** | |

SEDI: **2**

Indirizzo: via Buonarroti, 15 – Sammichele di Bari

Legale rappresentante:

Tecnici: Tecnico ortopedico: ATTANASIO MARIA CARMELA GRILLI ANDREA

Giorni e Orari: mercoledì dalle 14.30 alle 18.30
giovedì dalle 14.30 alle 18.30
venerdì dalle 9.00 alle 13.00

Telefono: 080/89108116 Fax: 080/8910811 Email:

Indirizzo: via L.Ariosto, 26 – Reggio Emilia

Legale rappresentante: BARBIERI PAOLO

Tecnici:

Giorni e Orari:

Telefono: Fax: Email:

DISPOSITIVI: **8**

| Codice ISO | Descrizione | Formato |
|---|---|---|
| 03.48 – 3.78 | AUSILI PER LA TERAPIA E ADDESTRAMENTO | PREDISPOSTO |
| 06.12.03.003/021 | PLANTARE PREDISPOSTO | PREDISPOSTO |
| 06.33.03 | CALZATURE ORTOPEDICHE PREDISPOSTE | PREDISPOSTO |
| 12.18.06 | TRICICLO A PEDALE | PREDISPOSTO |
| 12.21.06 | CARROZZINE AD AUTOSPINTA PIEGHEVOLI | PREDISPOSTO |
| 12.21.27.06/09 | CARROZZINE ELETTRICHE | PREDISPOSTO |
| 12.27.03.006 | PASSEGGINO RIDUCIBILE E/O CHIUDIBILE | PREDISPOSTO |
| 18.09.18.012 – 18.09.39 | SEGGIOLONE POLIFUNZIONALE E SISTEMI DI POSTURA | PREDISPOSTO |

| Ragione Sociale Azienda | Partita IVA / C.F. |
|---|---|
| **PROTEORT – OFFICINE ORTOPEDICHE srls** | **01929380762** |
| **Legale Rappresentante Azienda** | **ITCA** |
| **TOMBOLINI ANTONIO RAFFAELE** | **01034014** |

ASL/PROVINCIA: **BARI** SCHEDE: **65**

SEDI: **2**

Indirizzo: Via Ezio Vanoni, 19 – SANTERAMO IN COLLE
Legale rappresentante:
Tecnici: Tecnico ortopedico: TOMBOLINI ANTONIO RAFFAELE
Giorni e Orari:
Telefono: Fax: Email:

Indirizzo: via Livorno, 116 – Potenza
Legale rappresentante: TOMBOLINI ANTONIO RAFFAELE
Tecnici: Tecnico ortopedico: TOMBOLINI ANTONIO RAFFAELE
Giorni e Orari:
Telefono: Fax: Email:

DISPOSITIVI: **11**

| Codice ISO | Descrizione | Formato |
|---|---|---|
| 03.12 | AUSILI PER LA TERAPIA DELL'ERNIA | SU MISURA |
| 03.48 – 3.78 | AUSILI PER LA TERAPIA E ADDESTRAMENTO | SU MISURA E PREDISPOSTO |
| 06.03 | ORTESI SPINALI | SU MISURA |
| 06.06 | PROTESI DI ARTO INFERIORE | SU MISURA |
| 06.12 | APPARECCHI ORTOPEDICI PER ARTO INFERIORE | SU MISURA |
| 06.18 | PROTESI DI ARTO SUPERIORE | SU MISURA |
| 06.24 | PROTESI DI ARTO INFERIORE | SU MISURA |
| 06.33 | CALZATURE ORTOPEDICHE | SU MISURA |
| 12.18.06 | TRICICLO A PEDALE | PREDISPOSTO |
| 12.21.06 | CARROZZINE AD AUTOSPINTA PIEGHEVOLI | PREDISPOSTO |
| 12.21.27.06/09 | CARROZZINE ELETTRICHE | PREDISPOSTO |

| Ragione Sociale Azienda | Partita IVA / C.F. |
|---|---|
| **ORTOSAN PALELLA SRLS** | **08082600720** |
| **Legale Rappresentante Azienda** | **ITCA** |
| **PALELLA GIUSEPPE** | **01023152** |

SEDI: **1**

Indirizzo: c.so Vittorio Emanuele, 247 – TRIGGIANO
Legale rappresentante: PALELLA GIUSEPPE
Tecnici: Tecnici ortopedici: PALELLA GIUSEPPE
Giorni e Orari:
Telefono: 080/4682702 Fax: 080/4682702 Email:

DISPOSITIVI: **16**

| Codice ISO | Descrizione | Formato |
|---|---|---|
| 03.12 | PRESIDI ADDOMINALI | SU MISURA |

ASL/PROVINCIA: **BARI** SCHEDE: **65**

| | | |
|---|---|---|
| 03.48 – 3.78 | AUSILI PER LA TERAPIA E ADDESTRAMENTO | SU MISURA E PREDISPOSTO |
| 06.03 | APPARECCHI ORTOPEDICI PER TRONCO | SU MISURA |
| 06.03.09 / 06.03.12 / 06.03.15 | ORTESI TORACO-LOMBO-SACRALI/CERVICALI/CERVICO | SU MISURA |
| 06.06 | CALZATURE ORTOPEDICHE | SU MISURA |
| 06.06.06 / 06.06.09 / 06.06.12 / 06.06.13 / 06.06.15 | ORTESI MANO/POLSO-MANO/POLSO-MANO-DITA/GOMITO | SU MISURA |
| 06.12.03 | PLANTARI E RIALZI | SU MISURA |
| 06.12.03.003/021 | PLANTARI E RIALZI | PREDISPOSTO |
| 06.12.06/09/12 | APPARECCHI ORTOPEDICI PER ARTO INFERIORE | SU MISURA |
| 06.33.03 | CALZATURE ORTOPEDICHE | SU MISURA E PREDISPOSTO |
| 06.33.06 | CALZATURE ORTOPEDICHE SU MISURA | SU MISURA |
| 12.18.06 | TRICICLO A PEDALE | SU MISURA E PREDISPOSTO |
| 12.21.06 | CARROZZINE AD AUTOSPINTA PIEGHEVOLI | SU MISURA E PREDISPOSTO |
| 12.21.27.06/09 | CARROZZINE ELETTRICHE | SU MISURA E PREDISPOSTO |
| 12.27.03.006 | PASSEGGINO RIDUCIBILE E/O CHIUDIBILE | SU MISURA E PREDISPOSTO |
| 18.09.18.012 – 18.09.39 | SEGGIOLONE POLIFUNZIONALE E SISTEMI DI POSTURA | SU MISURA E PREDISPOSTO |

| Ragione Sociale Azienda | Partita IVA / C.F. |
|---|---|
| **LOM s.r.l.** | **06646360724** |
| **Legale Rappresentante Azienda** | **ITCA** |
| **COSTANTIELLO ALBERTO** | **01024655** |

SEDI: **1**

Indirizzo: S.S. 172 km 14,400 – 70010 TURI (BA)

Legale rappresentante: COSTANTIELLO ALBERTO

Tecnici: Tecnici ortopedici: COSTANTIELLO ANGELO

Giorni e Orari:

Telefono: 080/8911347 Fax: 080/2140507 Email:

DISPOSITIVI: **12**

| Codice ISO | Descrizione | Formato |
|---|---|---|
| 03.12 | AUSILI PER LA TERAPIA DELL'ERNIA | SU MISURA |
| 03.48 – 3.78 | AUSILI PER LA TERAPIA E ADDESTRAMENTO | PREDISPOSTO |
| 06.03 | ORTESI SPINALI | SU MISURA |
| 06.06 | TRICICLO A PEDALE | SU MISURA |
| 06.12 | APPARECCHI ORTOPEDICI PER ARTO INFERIORE | SU MISURA |
| 06.27 | RIEMPITIVO DI ESTETIZZAZIONE PER POLPACCIO | SU MISURA |
| 06.33 | CALZATURE ORTOPEDICHE | SU MISURA E PREDISPOSTO |
| 12.18.06 | TRICICLO A PEDALE | PREDISPOSTO |
| 12.21.06 | CARROZZINE AD AUTOSPINTA PIEGHEVOLI | PREDISPOSTO |
| 12.21.27.06/09 | CARROZZINE ELETTRICHE | PREDISPOSTO |

ASL/PROVINCIA: **BARI** SCHEDE: **65**

| | | |
|---|---|---|
| 12.27.03.006 | PASSEGGINO RIDUCIBILE E/O CHIUDIBILE | PREDISPOSTO |
| 18.09.18.012 – 18.09.39 | SEGGIOLONE POLIFUNZIONALE E SISTEMI DI POSTURA | PREDISPOSTO |

| Ragione Sociale Azienda | Partita IVA / C.F. |
|---|---|
| **BIOSAN** | **04834780720** |
| **Legale Rappresentante Azienda** | **ITCA** |
| **CANNONE ROSSELLA** | **01021998** |

SEDI: **2**

Indirizzo: Via Bari, 209 – 70010 VALENZANO (BA)
Legale rappresentante:
Tecnici: Tecnico ortopedico: CANNONE ROSSELLA DENTAMARO GIOVANNI
Giorni e Orari:
Telefono: 080/4676751 Fax: 080/4676751 Email:

Indirizzo: Via Casalino, 58 - TRIGGIANO
Legale rappresentante:
Tecnici:
Giorni e Orari:
Telefono: 080/4676751 Fax: 080/4676751 Email:

DISPOSITIVI: **13**

| Codice ISO | Descrizione | Formato |
|---|---|---|
| 03.12 | AUSILI PER LA TERAPIA DELL'ERNIA | SU MISURA |
| 03.48 – 3.78 | AUSILI PER LA TERAPIA E ADDESTRAMENTO | PREDISPOSTO |
| 06.03 | ORTESI SPINALI | SU MISURA |
| 06.06 | CARROZZINE AD AUTOSPINTA PIEGHEVOLI | SU MISURA |
| 06.12 | APPARECCHI ORTOPEDICI PER ARTO INFERIORE | SU MISURA |
| 06.18 | PROTESI DI ARTO SUPERIORE | SU MISURA |
| 06.24 | PROTESI DI ARTO INFERIORE | SU MISURA |
| 06.33 | CALZATURE ORTOPEDICHE | SU MISURA E PREDISPOSTO |
| 12.18.06 | TRICICLO A PEDALE | PREDISPOSTO |
| 12.21.06 | CARROZZINE AD AUTOSPINTA PIEGHEVOLI | PREDISPOSTO |
| 12.21.27.06/09 | CARROZZINE ELETTRICHE | PREDISPOSTO |
| 12.27.03.006 | PASSEGGINO RIDUCIBILE E/O CHIUDIBILE | PREDISPOSTO |
| 18.09.18.012 – 18.09.39 | SEGGIOLONE POLIFUNZIONALE E SISTEMI DI POSTURA | PREDISPOSTO |

| Ragione Sociale Azienda | Partita IVA / C.F. |
|---|---|
| **ACUSTICA PUGLIE s.r.l.** | **00765190723** |
| **Legale Rappresentante Azienda** | **ITCA** |
| **VINCENTI FRANCESCO** | |

ASL/PROVINCIA: **BARI** SCHEDE: **65**

SEDI: **2**

Indirizzo: Via Anfiteatro, 223 - TARANTO
Legale rappresentante:
Tecnici: TecnicI audioprotesistI TARANTO: LEO VALENTINA
Giorni e Orari:
Telefono: Fax: Email:

Indirizzo: Via Dante Alighieri, 191 - 191/A - 70122 BARI
Legale rappresentante:
Tecnici: TecnicI audioprotesistI BARI: DI TURSI PAOLA POTITO ALBERTO
Giorni e Orari:
Telefono: 080/5247253 Fax: 080/5247253 Email:

DISPOSITIVI: **1**

| Codice ISO | Descrizione | Formato |
|---|---|---|
| 21.45 | APPARECCHI ACUSTICI DI GRUPPO 1 E DI GRUPPO 2 | PREDISPOSTO |

| Ragione Sociale Azienda | Partita IVA / C.F. |
|---|---|
| **AUDIT PROFESSIONISTI DELL'UDITO di Cavallazzi Aldo** | **08169830729** |
| **Legale Rappresentante Azienda** | **ITCA** |
| **CAVALLAZZI ALDO** | |

SEDI: **1**

Indirizzo: Via Amleto Pesce, 68 - MONOPOLI
Legale rappresentante: CAVALLAZZI ALDO
Tecnici: Tecnico audioprotesista: CAVALLAZZI ALDO
Giorni e Orari:
Telefono: 080/8763608 Fax: Email:

DISPOSITIVI: **1**

| Codice ISO | Descrizione | Formato |
|---|---|---|
| 21.45 | APPARECCHI ACUSTICI DI GRUPPO 1 E DI GRUPPO 2 | PREDISPOSTO |

| Ragione Sociale Azienda | Partita IVA / C.F. |
|---|---|
| **CENTRO UDITO PISCOPO di Piscopo Michele** | **08351430726** |
| **Legale Rappresentante Azienda** | **ITCA** |
| **PISCOPO MICHELE** | |

ASL/PROVINCIA: **BARI** SCHEDE: **65**

SEDI: **1**

Indirizzo: Corso Regina Margherita, 11 – 70042 Mola di Bari

Legale rappresentante: PISCOPO MICHELE

Tecnici: Tecnico audio protesista : PISCOPO MICHELE

Giorni e Orari:

Telefono: Fax: Email:

DISPOSITIVI: **1**

| Codice ISO | Descrizione | Formato |
|---|---|---|
| 21.45 | APPARECCHI ACUSTICI DI GRUPPO 1 E DI GRUPPO 2 | PREDISPOSTO |

| Ragione Sociale Azienda | Partita IVA / C.F. |
|---|---|
| **AUDIOCLINICA s.r.l.** | **06562390721** |
| **Legale Rappresentante Azienda** | **ITCA** |
| **SCAVO MICHELE** | |

SEDI: **1**

Indirizzo: Via V. Veneto, 13 – 70131 BARI Carbonara

Legale rappresentante: SCAVO MICHELE

Tecnici: Tecnico audio protesista : SCAVO MICHELE

Giorni e Orari:

Telefono: 080/5032131 Fax: 080/5032131 Email:

DISPOSITIVI: **1**

| Codice ISO | Descrizione | Formato |
|---|---|---|
| 21.45 | APPARECCHI ACUSTICI DI GRUPPO 1 E DI GRUPPO 2 | PREDISPOSTO |

| Ragione Sociale Azienda | Partita IVA / C.F. |
|---|---|
| **ISTITUTO ACUSTICO-CENTRO CONTROLLO SORDITA' s.r.l.** | **03751320726** |
| **Legale Rappresentante Azienda** | **ITCA** |
| **LAURIOLA ANTONIO** | |

SEDI: **5**

Indirizzo: P.zza G. Cesare, 22 - BARI

Legale rappresentante:

Tecnici: Tecnico audio protesista Bari, P.zza G. Cesare, 22: DE BARI VINCENZA BELLOMO MICHELE

Giorni e Orari:

Telefono: Fax: Email:

ASL/PROVINCIA: **BARI** SCHEDE: **65**

Indirizzo: Piazza Luigi di Savoia, 18 –BARI
sede legale e operativa

Legale rappresentante: LAURIOLA ANTONIO

Tecnici: Tecnico audio protesista Bari, Piazza Luigi di Savoia, 18 : DE TULLIO ANTONIO - GESMUNDO ERICA-BUX BRUNAGESMUNDO ERICA

Giorni e Orari:

Telefono: 080/5242173 Fax: 080/5242173 Email:

Indirizzo: SEDE OPERATIVA VIA DANTE 191-BARI

Legale rappresentante:

Tecnici: TECNICO AUDIOPROTESISTA -DE BENEDICTS MARIA RITA -VINELLA PASQUALE

Giorni e Orari:

Telefono: Fax: Email:

Indirizzo: Via Comes, 42,44 - BITONTO

Legale rappresentante:

Tecnici: Tecnico audio protesista Bitonto: LOPRIORE VITTORIO

Giorni e Orari:

Telefono: Fax: Email:

Indirizzo: Via Mazzini, 18 – MONOPOLI

Legale rappresentante:

Tecnici: Tecnico audio protesista Monopoli: Dott.ssa LARUCCIA VALERIA-SCIANNIMANICO GIANFRANCO

Giorni e Orari: lunedi,mercoledi,venerdi dalle ore 09/12.00-martedi e giovedi dalle 16.00 alle 19.00

Telefono: Fax: Email:

DISPOSITIVI: **1**

| Codice ISO | Descrizione | Formato |
|---|---|---|
| 21.45 | APPARECCHI ACUSTICI DI GRUPPO 1 E DI GRUPPO 2 | PREDISPOSTO |

| Ragione Sociale Azienda | Partita IVA / C.F. |
|---|---|
| **GIANNINI PIERO s.n.c. di Fabio e di Alessandro Giannini** | **07096200725** |
| **Legale Rappresentante Azienda** | **ITCA** |
| **GIANNINI FABIO** | |

SEDI: **1**

Indirizzo: Corso Cavour, 97 – 70121 BARI

Legale rappresentante: GIANNINI FABIO

Tecnici: Tecnici audio protesisti : GIANNINI FABIO GIANNINI ALESSANDRO

Giorni e Orari:

Telefono: 080/5211353 Fax: 080/5211353 Email:

ASL/PROVINCIA: **BARI** SCHEDE: **65**

DISPOSITIVI: **1**

| Codice ISO | Descrizione | Formato |
|---|---|---|
| 21.45 | APPARECCHI ACUSTICI DI GRUPPO 1 E DI GRUPPO 2 | PREDISPOSTO |

| Ragione Sociale Azienda | Partita IVA / C.F. |
|---|---|
| **AUDIOSI'** | **06380830726** |
| **Legale Rappresentante Azienda** | **ITCA** |
| **DE PALMA SAVERIO** | |

SEDI: **1**

Indirizzo: Via De Rossi, 181 – BARI

Legale rappresentante: DE PALMA SAVERIO

Tecnici: Tecnici audio protesisti : DE PALMA SAVERIO

Giorni e Orari:

Telefono: 080/4030425 Fax: 080/4030425 Email:

DISPOSITIVI: **1**

| Codice ISO | Descrizione | Formato |
|---|---|---|
| 21.45 | APPARECCHI ACUSTICI DI GRUPPO 1 E DI GRUPPO 2 | PREDISPOSTO |

| Ragione Sociale Azienda | Partita IVA / C.F. |
|---|---|
| **CENTRO ACUSTICO srl** | **07642990720** |
| **Legale Rappresentante Azienda** | **ITCA** |
| **IACOBELLIS MARCELLO** | |

SEDI: **1**

Indirizzo: c.so G. Mazzini, 29 – 70123 BARI

Legale rappresentante: IACOBELLIS MARCELLO

Tecnici: Tecnici audio protesisti : IACOBELLIS MARCELLO IACOBELLIS FABIO ANTONIO ARDILLO CONSILIA FLAVIA OROFINO ANNALISA PASTORE FRANCESCO

Giorni e Orari:

Telefono: 080/5722733 Fax: 080/5722733 Email:

DISPOSITIVI: **1**

| Codice ISO | Descrizione | Formato |
|---|---|---|
| 21.45 | APPARECCHI ACUSTICI DI GRUPPO 1 E DI GRUPPO 2 | PREDISPOSTO |

| Ragione Sociale Azienda | Partita IVA / C.F. |
|---|---|
| **BARIFON s.n.c. di Ranieri Francesco e Sirago Nicola** | **05794000728** |
| **Legale Rappresentante Azienda** | **ITCA** |
| **SIRAGO NICOLA** | |

ASL/PROVINCIA: **BARI** SCHEDE: **65**

SEDI: **1**

Indirizzo: Via Marchese di Montrone, 104/A – 70122 BARI

Legale rappresentante: SIRAGO NICOLA

Tecnici: Tecnici audio protesisti : SIRAGO NICOLA RANIERI FRANCESCO

Giorni e Orari:

Telefono: 080/5228866 Fax: Email:

DISPOSITIVI: **1**

| Codice ISO | Descrizione | Formato |
|---|---|---|
| 21.45 | APPARECCHI ACUSTICI DI GRUPPO 1 E DI GRUPPO 2 | PREDISPOSTO |

| Ragione Sociale Azienda | Partita IVA / C.F. |
|---|---|
| **DECIBEL SORDITA' s.r.l.** | **03609850726** |
| **Legale Rappresentante Azienda** | **ITCA** |
| **PELLEGRINI TOMMASO** | |

SEDI: **1**

Indirizzo: p.zza Luigi di Savoia, 21-21/a-22 – 70121 BARI

Legale rappresentante: PELLEGRINI TOMMASO

Tecnici: Tecnici audio protesisti : FORNELLI GIOVANNI PELLEGRINI TOMMASO SIGNORILE GIANFRANCO

Giorni e Orari:

Telefono: 080/5247623 Fax: 080/5247623 Email:

DISPOSITIVI: **1**

| Codice ISO | Descrizione | Formato |
|---|---|---|
| 21.45 | APPARECCHI ACUSTICI DI GRUPPO 1 E DI GRUPPO 2 | PREDISPOSTO |

| Ragione Sociale Azienda | Partita IVA / C.F. |
|---|---|
| **AUDIFON s.r.l.** | **02938480726** |
| **Legale Rappresentante Azienda** | **ITCA** |
| **SACCO MICHELE** | |

SEDI: **1**

Indirizzo: Via Capruzzi, 22/24 – 70126 BARI

Legale rappresentante: SACCO MICHELE

Tecnici: Tecnici audio protesisti : SACCO MICHELE DI COSMO AGNESE TAMMA PATRIZIA BISACCIA NICOLETTA NOTARNICOLA LEONARDO

Giorni e Orari:

Telefono: 080/5533978 Fax: 080/5533978 Email:

DISPOSITIVI: **1**

| Codice ISO | Descrizione | Formato |
|---|---|---|

ASL/PROVINCIA: **BARI** SCHEDE: **65**

| | | |
|---|---|---|
| 21.45 | APPARECCHI ACUSTICI DI GRUPPO 1 E DI GRUPPO 2 | PREDISPOSTO |

| Ragione Sociale Azienda | Partita IVA / C.F. |
|---|---|
| **ASCOLTARE di Guglielmi Venanzio** | **04190510729** |
| **Legale Rappresentante Azienda** | **ITCA** |
| **GUGLIELMI VANANZIO** | |

SEDI: **1**

Indirizzo: Viale Ennio, 54 – scala A – 2° piano – 70124 BARI

Legale rappresentante: GUGLIELMI VANANZIO

Tecnici: Tecnici audio protesisti : GUGLIELMI VANANZIO GUGLIELMI PASQUALE ROBERTO

Giorni e Orari:

Telefono: 080/5428282 Fax: 080/5428282 Email:

DISPOSITIVI: **1**

| Codice ISO | Descrizione | Formato |
|---|---|---|
| 21.45 | APPARECCHI ACUSTICI DI GRUPPO 1 E DI GRUPPO 2 | PREDISPOSTO |

| Ragione Sociale Azienda | Partita IVA / C.F. |
|---|---|
| **BIOACUSTICA di Massimo Mevoli** | **04790120721** |
| **Legale Rappresentante Azienda** | **ITCA** |
| **MEVOLI MASSIMO** | |

SEDI: **1**

Indirizzo: Via A.Gabrieli, 44 – 70125 BARI

Legale rappresentante: MEVOLI MASSIMO

Tecnici: Tecnici audio protesisti : MEVOLI MASSIMO

Giorni e Orari:

Telefono: 080/5564825 Fax: 080/5564825 Email:

DISPOSITIVI: **1**

| Codice ISO | Descrizione | Formato |
|---|---|---|
| 21.45 | APPARECCHI ACUSTICI DI GRUPPO 1 E DI GRUPPO 2 | PREDISPOSTO |

| Ragione Sociale Azienda | Partita IVA / C.F. |
|---|---|
| **ACUSTIC CENTER** | **05764460720** |
| **Legale Rappresentante Azienda** | **ITCA** |
| **FUMAI FRANCESCO** | |

ASL/PROVINCIA: **BARI** SCHEDE: **65**

SEDI: **1**

Indirizzo: Via Pasubio, 186 – 70125 BARI

Legale rappresentante: FUMAI FRANCESCO

Tecnici: Tecnico audio protesista : FUMAI FRANCESCO

Giorni e Orari:

Telefono: 080/5422282 Fax: Email:

DISPOSITIVI: **1**

| Codice ISO | Descrizione | Formato |
|---|---|---|
| 21.45 | APPARECCHI ACUSTICI DI GRUPPO 1 E DI GRUPPO 2 | PREDISPOSTO |

| Ragione Sociale Azienda | Partita IVA / C.F. |
|---|---|
| **AUDIO CENTER** | **07417090722** |
| **Legale Rappresentante Azienda** | **ITCA** |
| **MEVOLI DOMENICO** | |

SEDI: **1**

Indirizzo: Via Saverio Lioce, 23 – 70124 BARI

Legale rappresentante: MEVOLI DOMENICO

Tecnici: Tecnico audio protesista : MEVOLI DOMENICO

Giorni e Orari:

Telefono: Fax: Email:

DISPOSITIVI: **1**

| Codice ISO | Descrizione | Formato |
|---|---|---|
| 21.45 | APPARECCHI ACUSTICI DI GRUPPO 1 E DI GRUPPO 2 | PREDISPOSTO |

| Ragione Sociale Azienda | Partita IVA / C.F. |
|---|---|
| **OTOFON** | **06818880723** |
| **Legale Rappresentante Azienda** | **ITCA** |
| **BOVE GIUSEPPE** | |

SEDI: **1**

Indirizzo: Via G. Fanelli, 217 a/e – BARI

Legale rappresentante: BOVE GIUSEPPE

Tecnici: Tecnico audio protesista : BOVE GIUSEPPE

Giorni e Orari:

Telefono: Fax: Email:

DISPOSITIVI: **1**

| Codice ISO | Descrizione | Formato |
|---|---|---|
| 21.45 | APPARECCHI ACUSTICI DI GRUPPO 1 E DI GRUPPO 2 | PREDISPOSTO |

ASL/PROVINCIA: **BARI** SCHEDE: **65**

| Ragione Sociale Azienda | Partita IVA / C.F. |
|---|---|
| **AUDIOSALUS EUROPA SRLS** | **08552840723** |
| **Legale Rappresentante Azienda** | **ITCA** |
| **PIRAS FABIOLA** | |

SEDI: **1**

Indirizzo: Corso Giuseppe Mazzini, 142 – BARI

Legale rappresentante: PIRAS FABIOLA

Tecnici: Tecnico audio protesista : SCIANNIMANICO GIANFRANCO

Giorni e Orari:

Telefono: Fax: Email:

DISPOSITIVI: **1**

| Codice ISO | Descrizione | Formato |
|---|---|---|
| 21.45 | APPARECCHI ACUSTICI DI GRUPPO 1 E DI GRUPPO 2 | PREDISPOSTO |

| Ragione Sociale Azienda | Partita IVA / C.F. |
|---|---|
| **SENTO OK di Pennelli Nicola** | **07592260728** |
| **Legale Rappresentante Azienda** | **ITCA** |
| **PENNELLI NICOLA** | |

SEDI: **1**

Indirizzo: Viale Salandra, 40 – Bari

Legale rappresentante: PENNELLI NICOLA

Tecnici: Tecnico audio protesista : PENNELLI NICOLA

Giorni e Orari:

Telefono: 080/5563654 Fax: 080/5563654 Email:

DISPOSITIVI: **1**

| Codice ISO | Descrizione | Formato |
|---|---|---|
| 21.45 | APPARECCHI ACUSTICI DI GRUPPO 1 E DI GRUPPO 2 | PREDISPOSTO |

| Ragione Sociale Azienda | Partita IVA / C.F. |
|---|---|
| **M.A.X. Oto Otocostruzioni s.r.l.** | **07905560632** |
| **Legale Rappresentante Azienda** | **ITCA** |
| **INCARNATO GIOVANNA** | |

ASL/PROVINCIA: **BARI** SCHEDE: **65**

SEDI: **2**

Indirizzo: Via Laterza, 44 – BARI
Legale rappresentante:
Tecnici: Tecnico audio protesista : DE STEFANO ANIELLO
Giorni e Orari:
Telefono: Fax: Email:

Indirizzo: p.zza Garibaldi,3 – Napoli
SEDE LEGALE
Legale rappresentante: INCARNATO GIOVANNA
Tecnici:
Giorni e Orari:
Telefono: Fax: Email:

DISPOSITIVI: **1**

| Codice ISO | Descrizione | Formato |
|---|---|---|
| 21.45 | APPARECCHI ACUSTICI DI GRUPPO 1 E DI GRUPPO 2 | PREDISPOSTO |

| Ragione Sociale Azienda | Partita IVA / C.F. |
|---|---|
| **ACUSTICA TORTORELLI** | **07141060728** |
| **Legale Rappresentante Azienda** | **ITCA** |
| **TORTORELLI GAETANA** | |

SEDI: **1**

Indirizzo: Via Mestre, 10/A - ALTAMURA
Legale rappresentante: TORTORELLI GAETANA
Tecnici: Tecnico audio protesista : TORTORELLI GAETANA
Giorni e Orari:
Telefono: 080/3320029 Fax: 080/3320029 Email:

DISPOSITIVI: **1**

| Codice ISO | Descrizione | Formato |
|---|---|---|
| 21.45 | APPARECCHI ACUSTICI DI GRUPPO 1 E DI GRUPPO 2 | PREDISPOSTO |

| Ragione Sociale Azienda | Partita IVA / C.F. |
|---|---|
| **NUOVA AURIPHON SORDITA'** | **05758480726** |
| **Legale Rappresentante Azienda** | **ITCA** |
| **MIRIZZI FRANCESCO** | |

ASL/PROVINCIA: **BARI** SCHEDE: **65**

SEDI: **1**

Indirizzo: Piazza Sylos Sersale, 1 - BITONTO

Legale rappresentante: MIRIZZI FRANCESCO

Tecnici: Tecnico audio protesista : MIRIZZI FRANCESCO

Giorni e Orari:

Telefono: Tel: 080/3749129 Fax: Email:

DISPOSITIVI: **1**

| Codice ISO | Descrizione | Formato |
|---|---|---|
| 21.45 | APPARECCHI ACUSTICI DI GRUPPO 1 E DI GRUPPO 2 | PREDISPOSTO |

| Ragione Sociale Azienda | Partita IVA / C.F. |
|---|---|
| **DE LUCA GIUSEPPE** | **05698070728** |
| **Legale Rappresentante Azienda** | **ITCA** |
| **DE LUCA GIUSEPPE** | |

SEDI: **1**

Indirizzo: Via Vincenzo Longo, 29 – CASTELLANA GROTTE

Legale rappresentante: DE LUCA GIUSEPPE

Tecnici: Tecnico ortopedico: DE LUCA GIUSEPPE

Giorni e Orari:

Telefono: Fax: Email:

DISPOSITIVI: **1**

| Codice ISO | Descrizione | Formato |
|---|---|---|
| 21.45 | APPARECCHI ACUSTICI DI GRUPPO 1 E DI GRUPPO 2 | PREDISPOSTO |

| Ragione Sociale Azienda | Partita IVA / C.F. |
|---|---|
| **SENTIRE BENE** | **07998120724** |
| **Legale Rappresentante Azienda** | **ITCA** |
| **MASTROGIACOMO ALFONSO** | |

SEDI: **1**

Indirizzo: Via Padova, 40 – Gravina di Puglia

Legale rappresentante: MASTROGIACOMO ALFONSO

Tecnici: Tecnico audioprotesista: MASTROGIACOMO ALFONSO

Giorni e Orari:

Telefono: 080/9290496 Fax: Email:

DISPOSITIVI: **1**

| Codice ISO | Descrizione | Formato |
|---|---|---|
| 21.45 | APPARECCHI ACUSTICI DI GRUPPO 1 E DI GRUPPO 2 | PREDISPOSTO |

ASL/PROVINCIA: **BARI** SCHEDE: **65**

| Ragione Sociale Azienda | Partita IVA / C.F. |
|---|---|
| **UDIRE di Pavone Paolo** | **05364740729** |
| **Legale Rappresentante Azienda** | **ITCA** |
| **PAVONE PAOLO** | |

SEDI: **1**

Indirizzo: Via Roma, 34 – 70043 MONOPOLI (BA)

Legale rappresentante: PAVONE PAOLO

Tecnici: Tecnici audio protesisti : PAVONE PAOLO PAVONE FILIPPO

Giorni e Orari:

Telefono: 080/742993 Fax: 080/742993 Email:

DISPOSITIVI: **1**

| Codice ISO | Descrizione | Formato |
|---|---|---|
| 21.45 | APPARECCHI ACUSTICI DI GRUPPO 1 E DI GRUPPO 2 | PREDISPOSTO |

| Ragione Sociale Azienda | Partita IVA / C.F. |
|---|---|
| **TECNOFON s.n.c.** | **05373470722** |
| **Legale Rappresentante Azienda** | **ITCA** |
| **TRAVERSA ANDREA TAYLOR EMILIO** | |

SEDI: **1**

Indirizzo: p.zza Giovanni Laterza, 5 – 70017 PUTIGNANO (BA)

Legale rappresentante: TRAVERSA ANDREA TAYLOR EMILIO

Tecnici: Tecnici audio protesisti : TRAVERSA ANDREA TAYLOR EMILIO

Giorni e Orari:

Telefono: 080/4911398 Fax: 080/4911398 Email:

DISPOSITIVI: **1**

| Codice ISO | Descrizione | Formato |
|---|---|---|
| 21.45 | APPARECCHI ACUSTICI DI GRUPPO 1 E DI GRUPPO 2 | PREDISPOSTO |

| Ragione Sociale Azienda | Partita IVA / C.F. |
|---|---|
| **OTOFON di Bove Giuseppe** | **96818880723** |
| **Legale Rappresentante Azienda** | **ITCA** |
| **BOVE GIUSEPPE** | |

ASL/PROVINCIA: **BARI** SCHEDE: **65**

SEDI: **1**

Indirizzo: c.so Roma, 95/A – 70029 SANTERAMO IN COLLE (BA)

Legale rappresentante: BOVE GIUSEPPE

Tecnici: Tecnici audio protesisti : BOVE GIUSEPPE

Giorni e Orari:

Telefono: 800 974492
339/3347221 Fax: Email:

DISPOSITIVI: **1**

| Codice ISO | Descrizione | Formato |
|---|---|---|
| 21.45 | APPARECCHI ACUSTICI DI GRUPPO 1 E DI GRUPPO 2 | PREDISPOSTO |

| Ragione Sociale Azienda | Partita IVA / C.F. |
|---|---|
| **AMPLIFON s.p.a.** | **04923960159** |
| **Legale Rappresentante Azienda** | **ITCA** |
| **FRANCO MOSCETTI PASCALE ROSA** | |

SEDI: **7**

Indirizzo: p.zza Garibaldi, 59 A/B – MOLFETTA
agente locale: HEARING SOLUTIONS SAS DI DE CANDIA VITO E DE DATO DAMIANO

Legale rappresentante: DE CANDIA VITO
DE DATO DAMIANO

Tecnici: DE CANDIA VITO
DE DATO DAMIANO

Giorni e Orari:

Telefono: 080/3354769 Fax: 080/3354769 Email:

Indirizzo: p.zza Umberto I, 24/25 – BARI
agente locale CORTIGIANO PIERMATTIA

Legale rappresentante: CORTIGIANO PIERMATTIA

Tecnici: CORTIGIANO PIERMATTIA – TURTURO ANNA ROSA – GALLUZZI MARIA CLAUDIA

Giorni e Orari:

Telefono: 080/5232145 Fax: 080/5232145 Email:

Indirizzo: via Capitano Pirrelli, 60/62 – MONOPOLI
agente locale: CORTIGIANO PIERMATTIA

Legale rappresentante: CORTIGIANO PIERMATTIA

Tecnici: CORTIGIANO PIERMATTIA – RESCINA CHIARA

Giorni e Orari:

Telefono: 080/9372560 Fax: Email:

ASL/PROVINCIA: **BARI** SCHEDE: **65**

Indirizzo: via Papa Giovanni XXIII, 147 – BARI
agente locale: STIMOLO SONORO
Legale rappresentante: PASCALE ROSA
Tecnici: PASCALE ROSA - SCAGLIUSI VALERIA TERESA
Giorni e Orari:
Telefono: 080/5046473 Fax: Email:

Indirizzo: via Verdi, 9/A – BITONTO
agente locale: DE DATO DAMIANO
Legale rappresentante: DE DATO DAMIANO
Tecnici: CATALDI GIOVANNA - DE DATO DAMIANO
Giorni e Orari:
Telefono: 080/3756100 Fax: 080/3756100 Email:

Indirizzo: Via Vittorio Veneto, 98/102 Altamura
agente locale: CORTIGIANO PIERMATTIA
Legale rappresentante: CORTIGIANO PIERMATTIA
Tecnici: BONAVITA DARIO
Giorni e Orari:
Telefono: Fax: Email:

Indirizzo: Viale Japigia, 72 - Bari
agente locale: STIMOLO SONORO s.r.l.s.
Legale rappresentante: PASCALE ROSA
Tecnici: PASCALE ROSA - DI FRONZO SANDRA
Giorni e Orari:
Telefono: 080/5588168 Fax: Email:

DISPOSITIVI: **1**

| Codice ISO | Descrizione | Formato |
|---|---|---|
| 21.45 | APPARECCHI ACUSTICI DI GRUPPO 1 E DI GRUPPO 2 | PREDISPOSTO |

| Ragione Sociale Azienda | Partita IVA / C.F. |
|---|---|
| **CENTRO OTTICO LAVERMICOCCA** | **05080960726** |
| **Legale Rappresentante Azienda** | **ITCA** |
| **LAVERMICOCCA RUGGERO** | **01018443** |

SEDI: **1**

Indirizzo: via Postiglione n. 5/F – Bari
Legale rappresentante: LAVERMICOCCA RUGGERO
Tecnici: Tecnico ottico: LAVERMICOCCA RUGGERO
Giorni e Orari:
Telefono: 080/5427971 Fax: Email:

ASL/PROVINCIA: **BARI** SCHEDE: **65**

DISPOSITIVI: **6**

| Codice ISO | Descrizione | Formato |
|---|---|---|
| 21.03.03 | LENTI OFTALMICHE PER VICINO E PER LONTANO | SU MISURA |
| 21.03.09 | LENTE A CONTATTO | SU MISURA |
| 21.03.21/24 | CANOCCHIALI DA OCCHIALI PER VISIONE LONTANA/VICINA | SU MISURA |
| 21.03.30.003 | LENTI A DOPPIETTO ACROMATICO INGRANDENTI | SU MISURA |
| 21.03.33.003 | OCCHIALI PRISMATICI PER VISIONE SUPINA | SU MISURA |
| 21.27.06.003 | LEGGIO SCORREVOLE ORIZZONT.CON PIANO BLOCCABILE E INCLINABILE | SU MISURA |

| Ragione Sociale Azienda | Partita IVA / C.F. |
|---|---|
| **OTTICA COMMERCIALE G.RANIERI s.r.l.** | **03431280720** |
| **Legale Rappresentante Azienda** | **ITCA** |
| **RANIERI GIUSEPPE** | **01001367** |

SEDI: **1**

Indirizzo: Corso Italia, 25/a – 70123 BARI

Legale rappresentante: RANIERI GIUSEPPE

Tecnici: Tecnico ottico: RANIERI GIUSEPPE

Giorni e Orari:

Telefono: 080/5211383 Fax: 080/5211487 Email:

DISPOSITIVI: **7**

| Codice ISO | Descrizione | Formato |
|---|---|---|
| 06.30.21 | PROTESI OCULARI SU MISURA | SU MISURA |
| 21.03.03 | LENTI OFTALMICHE PER VICINO E PER LONTANO | SU MISURA |
| 21.03.09 | LENTE A CONTATTO | SU MISURA |
| 21.03.21/24 | CANOCCHIALI DA OCCHIALI PER VISIONE LONTANA/VICINA | SU MISURA |
| 21.03.30.003 | LENTI A DOPPIETTO ACROMATICO INGRANDENTI | SU MISURA |
| 21.03.33.003 | OCCHIALI PRISMATICI PER VISIONE SUPINA | SU MISURA |
| 21.27.06.003 | LEGGIO SCORREVOLE ORIZZONT.CON PIANO BLOCCABILE E INCLINABILE | SU MISURA |

| Ragione Sociale Azienda | Partita IVA / C.F. |
|---|---|
| **OCCHIALE IN FABBRICA s.r.l.** | **06662800728** |
| **Legale Rappresentante Azienda** | **ITCA** |
| **LOPORCARO LUCIA** | **01024522** |

ASL/PROVINCIA: **BARI** SCHEDE: **65**

SEDI: **1**

Indirizzo: P.zza Generale dalla Chiesa, 7/D – 70022 ALTAMURA

Legale rappresentante: LOPORCARO LUCIA

Tecnici: Tecnico ottico: CAMICIA RAFFAELE

Giorni e Orari:

Telefono: 080/3106923 Fax: 080/3106923 Email:

DISPOSITIVI: **6**

| Codice ISO | Descrizione | Formato |
|---|---|---|
| 21.03.03 | LENTI OFTALMICHE PER VICINO E PER LONTANO | SU MISURA |
| 21.03.09 | LENTE A CONTATTO | SU MISURA |
| 21.03.21/24 | CANOCCHIALI DA OCCHIALI PER VISIONE LONTANA/VICINA | SU MISURA |
| 21.03.30.003 | LENTI A DOPPIETTO ACROMATICO INGRANDENTI | SU MISURA |
| 21.03.33.003 | OCCHIALI PRISMATICI PER VISIONE SUPINA | SU MISURA |
| 21.27.06.003 | LEGGIO SCORREVOLE ORIZZONT.CON PIANO BLOCCABILE E INCLINABILE | SU MISURA |

| Ragione Sociale Azienda | Partita IVA / C.F. |
|---|---|
| **OTTICA BUX** | **00141480723** |
| **Legale Rappresentante Azienda** | **ITCA** |
| **BUX GIUSEPPE** | **01022580** |

SEDI: **1**

Indirizzo: Via XX settembre, 28 - ALTAMURA

Legale rappresentante: BUX GIUSEPPE

Tecnici: Tecnico ottico: BUX GIUSEPPE

Giorni e Orari:

Telefono: 080/3111986 Fax: 080/3111986 Email:

DISPOSITIVI: **6**

| Codice ISO | Descrizione | Formato |
|---|---|---|
| 21.03.03 | LENTI OFTALMICHE PER VICINO E PER LONTANO | SU MISURA |
| 21.03.09 | LENTE A CONTATTO | SU MISURA |
| 21.03.21/24 | CANOCCHIALI DA OCCHIALI PER VISIONE LONTANA/VICINA | SU MISURA |
| 21.03.30.003 | LENTI A DOPPIETTO ACROMATICO INGRANDENTI | SU MISURA |
| 21.03.33.003 | OCCHIALI PRISMATICI PER VISIONE SUPINA | SU MISURA |
| 21.27.06.003 | LEGGIO SCORREVOLE ORIZZONT.CON PIANO BLOCCABILE E INCLINABILE | SU MISURA |

| Ragione Sociale Azienda | Partita IVA / C.F. |
|---|---|
| **OTTICA ALFIA s.r.l.** | **04686220726** |
| **Legale Rappresentante Azienda** | **ITCA** |
| **TEOT ALDO MARIA AMEDEO** | **01027437** |

ASL/PROVINCIA: **BARI** SCHEDE: **65**

SEDI: **1**

Indirizzo: Via XX settembre, 15 - ALTAMURA

Legale rappresentante: TEOT ALDO MARIA AMEDEO

Tecnici: Tecnico ottico: TEOT GIOVANNI

Giorni e Orari:

Telefono: 080/3111175 Fax: 080/3111175 Email:

DISPOSITIVI: **6**

| Codice ISO | Descrizione | Formato |
|---|---|---|
| 21.03.03 | LENTI OFTALMICHE PER VICINO E PER LONTANO | SU MISURA |
| 21.03.09 | LENTE A CONTATTO | SU MISURA |
| 21.03.21/24 | CANOCCHIALI DA OCCHIALI PER VISIONE LONTANA/VICINA | SU MISURA |
| 21.03.30.003 | LENTI A DOPPIETTO ACROMATICO INGRANDENTI | SU MISURA |
| 21.03.33.003 | OCCHIALI PRISMATICI PER VISIONE SUPINA | SU MISURA |
| 21.27.06.003 | LEGGIO SCORREVOLE ORIZZONT.CON PIANO BLOCCABILE E INCLINABILE | SU MISURA |

| Ragione Sociale Azienda | Partita IVA / C.F. |
|---|---|
| **OTTICA LES LUNETTES di Casiello G.** | **04612330722** |
| **Legale Rappresentante Azienda** | **ITCA** |
| **CASIELLO GRAZIA** | **01025353** |

SEDI: **1**

Indirizzo: Via Latina, 4 - Altamura

Legale rappresentante: CASIELLO GRAZIA

Tecnici: Tecnico ottico: CASIELLO GRAZIA

Giorni e Orari:

Telefono: 080/3148600 Fax: 080/3148600 Email:

DISPOSITIVI: **6**

| Codice ISO | Descrizione | Formato |
|---|---|---|
| 21.03.03 | LENTI OFTALMICHE PER VICINO E PER LONTANO | SU MISURA |
| 21.03.09 | LENTE A CONTATTO | SU MISURA |
| 21.03.21/24 | CANOCCHIALI DA OCCHIALI PER VISIONE LONTANA/VICINA | SU MISURA |
| 21.03.30.003 | LENTI A DOPPIETTO ACROMATICO INGRANDENTI | SU MISURA |
| 21.03.33.003 | OCCHIALI PRISMATICI PER VISIONE SUPINA | SU MISURA |
| 21.27.06.003 | LEGGIO SCORREVOLE ORIZZONT.CON PIANO BLOCCABILE E INCLINABILE | SU MISURA |

| Ragione Sociale Azienda | Partita IVA / C.F. |
|---|---|
| **OTTICA LES LUNETTES di Farinola Raffaele & C. sas** | **06591860728** |
| **Legale Rappresentante Azienda** | **ITCA** |
| **FARINOLA RAFFAELE** | **01034592** |

ASL/PROVINCIA: **BARI** SCHEDE: **65**

SEDI: **1**

Indirizzo: Via C. Battisti, 22 – GRAVINA IN PUGLIA

Legale rappresentante: FARINOLA RAFFAELE

Tecnici: Tecnico ottico: FARINOLA RAFFAELE

Giorni e Orari:

Telefono: Fax: Email:

DISPOSITIVI: **4**

| Codice ISO | Descrizione | Formato |
|---|---|---|
| 21.03.03 | LENTI OFTALMICHE PER VICINO E PER LONTANO | SU MISURA |
| 21.03.09 | LENTE A CONTATTO | SU MISURA |
| 21.03.21/24 | CANOCCHIALI DA OCCHIALI PER VISIONE LONTANA/VICINA | SU MISURA |
| 21.03.30.003 | LENTI A DOPPIETTO ACROMATICO INGRANDENTI | SU MISURA |

| Ragione Sociale Azienda | Partita IVA / C.F. |
|---|---|
| **OTTICA MAZZILLI – CENTRO VISIONE S.A.S. di Mazzilli Rosaria & C** | **0739150728** |
| **Legale Rappresentante Azienda** | **ITCA** |
| **MAZZILLI ROSARIA** | **01030636** |

SEDI: **1**

Indirizzo: Via Aldo Moro, 42 - CORATO

Legale rappresentante: MAZZILLI ROSARIA

Tecnici: Tecnico ottico: MAZZILLI ROSARIA

Giorni e Orari:

Telefono: Tel/fax: 080/8721636 Fax: Email:

DISPOSITIVI: **6**

| Codice ISO | Descrizione | Formato |
|---|---|---|
| 21.03.03 | LENTI OFTALMICHE PER VICINO E PER LONTANO | SU MISURA |
| 21.03.09 | LENTE A CONTATTO | SU MISURA |
| 21.03.21/24 | CANOCCHIALI DA OCCHIALI PER VISIONE LONTANA/VICINA | SU MISURA |
| 21.03.30.003 | LENTI A DOPPIETTO ACROMATICO INGRANDENTI | SU MISURA |
| 21.03.33.003 | OCCHIALI PRISMATICI PER VISIONE SUPINA | SU MISURA |
| 21.27.06.003 | LEGGIO SCORREVOLE ORIZZONT.CON PIANO BLOCCABILE E INCLINABILE | SU MISURA |

| Ragione Sociale Azienda | Partita IVA / C.F. |
|---|---|
| **OTTICA CARADONNA SRL** | **07826040722** |
| **Legale Rappresentante Azienda** | **ITCA** |
| **CARADONNA COSIMO DAMIANO** | **01019186** |

ASL/PROVINCIA: **BARI** SCHEDE: **65**

SEDI: **1**

Indirizzo: C.so Vittorio Emanuele, 67 - MODUGNO

Legale rappresentante: CARADONNA COSIMO DAMIANO

Tecnici: Tecnico ottico: CARADONNA COSIMO DAMIANO

Giorni e Orari:

Telefono: 080/5365398 Fax: 080/5365398 Email:

DISPOSITIVI: **6**

| Codice ISO | Descrizione | Formato |
|---|---|---|
| 21.03.03 | LENTI OFTALMICHE PER VICINO E PER LONTANO | SU MISURA |
| 21.03.09 | LENTE A CONTATTO | SU MISURA |
| 21.03.21/24 | CANOCCHIALI DA OCCHIALI PER VISIONE LONTANA/VICINA | SU MISURA |
| 21.03.30.003 | LENTI A DOPPIETTO ACROMATICO INGRANDENTI | SU MISURA |
| 21.03.33.003 | OCCHIALI PRISMATICI PER VISIONE SUPINA | SU MISURA |
| 21.27.06.003 | LEGGIO SCORREVOLE ORIZZONT.CON PIANO BLOCCABILE E INCLINABILE | SU MISURA |

| Ragione Sociale Azienda | Partita IVA / C.F. |
|---|---|
| **SANITARIA OSTUNI DI OSTUNI NICOLO'** | **04057280721** |
| **Legale Rappresentante Azienda** | **ITCA** |
| **OSTUNI NICOLO'** | **010255661** |

SEDI: **1**

Indirizzo: VIA G.LAZZATI N.7 MOLA DI BARI -BARI

Legale rappresentante: OSTUNI NICOLO'

Tecnici: OSTUNI CLAUDIO
TECNICO ORTOPEDICO

Giorni e Orari:

Telefono: 3483512880 Fax: Email:

DISPOSITIVI: **10**

| Codice ISO | Descrizione | Formato |
|---|---|---|
| 03.12 | PRESIDI ADDOMINALI | SU MISURA |
| 03.48-3.78- | PRESIDI PER LA DEAMBULAZIONE E CARROZZINE | SU MISURA E PREDISPOSTO |
| 06.12.03 | PLANTARI E RIALZI | SU MISURA |
| 06.33.06 | CALZATURE ORTOPEDICHE SU MISURA | SU MISURA |
| 12.18.06 | TRICICLO A PEDALE | PREDISPOSTO |
| 12.21.06 | CARROZZINE AD AUTOSPINTA PIEGHEVOLI | PREDISPOSTO |
| 12.21.27.06/09 | CARROZZINE ELETTRICHE | PREDISPOSTO |
| 12.27.03.006 | PASSEGGINO RIDUCIBILE E/O CHIUDIBILE | SU MISURA E PREDISPOSTO |
| 18.09.18.012 | SEGGIOLONE POLIFUNZIONALE E SISTEMI DI POSTURA | SU MISURA E PREDISPOSTO |
| 18.09.39 | | PREDISPOSTO |

ASL/PROVINCIA: **BARI** SCHEDE: **65**

| Ragione Sociale Azienda | Partita IVA / C.F. |
|---|---|
| **OTTO BOCK SOLUZIONI ORTOPEDICHE SRL** | **02372010351** |
| **Legale Rappresentante Azienda** | **ITCA** |
| **ALESSANDRO COPPI** | **01025156** |

SEDI: **3**

Indirizzo: SEDE FILIALE REGIONALE
VIALE EUROPA N.61/63/65 PIANO TERRA
BARI

Legale rappresentante:

Tecnici: TECNICO ORTOPEDICO CARMINE SIMEONE

Giorni e Orari:

Telefono: Fax: Email:

Indirizzo: VIA F. TURATI 5/7 BUDRIO (BO)
sede legale

Legale rappresentante: ALESSANDRO COPPI

Tecnici: TECNICO ORTOPEDICO MINERVINI MAURO

Giorni e Orari:

Telefono: 051/6924711 Fax: Email:

Indirizzo: VIA MARIO D'ADDUNZIO N.56 FOGGIA
sede operativa

Legale rappresentante:

Tecnici: TECNICO ORTOPEDICO MARONGIU CARLA MARIA

Giorni e Orari:

Telefono: 0881272040 Fax: Email:

DISPOSITIVI: **42**

| Codice ISO | Descrizione | Formato |
|---|---|---|
| 03 | AUSILI PER LA TERAPIA E ADDESTRAMENTO | SU MISURA |
| 03.12 | PRESIDI ADDOMINALI | SU MISURA |
| 03.33.03 | CUSCINI ANTIDECUBITO | SU MISURA |
| 03.48-3.78 | AUSILI PER LA TERAPIA EADDESTRAMENTO | PREDISPOSTO |
| 03.78 | AUSILI PER LA RIEDUCAZIONE DI MOVIMENTO -FORZA- EQUILIBRIO | SU MISURA |
| 06.03 | APPARECCHI ORTOPEDICI PER TRONCO | SU MISURA |
| 06.06 | APPARECCHI ORTOPEDICI PER ARTO SUPERIORE | SU MISURA |
| 06.12 | APPARECCHI ORTOPEDICI PER ARTO INFERIORE | PREDISPOSTO |
| 06.12.03 | - Ortesi per piede-PLANTARI E RIALZI | SU MISURA |
| 06.12.03.003 | PLANTARI E RIALZI | SU MISURA |
| 06.12.03.021 | PLANTARI E RIALZI | SU MISURA |
| 06.12.06 | APPARECCHI ORTOPEDICI PER ARTO INFERIORE | SU MISURA |
| 06.12.09 | APPARECCHI ORTOPEDICI PER ARTO INFERIORE | SU MISURA |

ASL/PROVINCIA: **BARI** SCHEDE: **65**

| | | |
|---|---|---|
| 06.12.12 | APPARECCHI ORTOPEDICI PER ARTO INFERIORE | SU MISURA |
| 06.18 | PROTESI DI ARTO SUPERIORE | SU MISURA |
| 06.24 | PROTESI DI ARTO INFERIORE | SU MISURA |
| 06.30.18 | PROTESI MAMMARIE | SU MISURA |
| 06.33 | CALZATURE ORTOPEDICHE | SU MISURA |
| 06.33.03 | CALZATURE ORTOPEDICHE DI SERIE PREDISPOSTE | PREDISPOSTO |
| 06.33.06 | CALZATURE ORTOPEDICHE SU MISURA | SU MISURA E PREDISPOSTO |
| 09.03 | VESTITI E CALZATURE | SU MISURA |
| 09.06 | AUSILI PER LA PROTEZIONE DEL CORPO | SU MISURA |
| 09.12 | AUSILI PER L'EVACUAZIONE | SU MISURA |
| 09.15.03 | CANNULA | SU MISURA |
| 09.18 | AUSILI PER STOMIE | SU MISURA |
| 09.24 | CATETERI VESCICALI | SU MISURA |
| 09.30.04 | AUSILI ASSORBENTI PER L'URINA | SU MISURA |
| 12.03 | AUSILI PER LA DEAMBULAZIONE UTILIZZABILI CON UN BRACCIO | SU MISURA |
| 12.06 | AUSILI PER LA DEAMBULAZIONE UTILIZZABILI CON DUE BRACCIA | SU MISURA |
| 12.18 | BICICLETTE | SU MISURA |
| 12.18.06 | TRICICLO A PEDALE | PREDISPOSTO |
| 12.18.06 | TRICICLO A PEDALE | PREDISPOSTO |
| 12.21 | CARROZZINE | SU MISURA |
| 12.21.06 | CARROZZINE AD AUTOSPINTA PIEGHEVOLE | SU MISURA |
| 12.21.27.06/09 | CARROZZINE ELETTRICHE | PREDISPOSTO |
| 12.24 | ACCESSORI PER CARROZZINE | SU MISURA |
| 12.27 | VEICOLI PASSEGGINI | SU MISURA |
| 12.27.03.006 | PASSEGGINO RIDUCIBILE E/O CHIUDIBILE | PREDISPOSTO |
| 12.36 | AUSILI PER I LSOLLEVAMENTO | SU MISURA |
| 18.09 | AUSILI PER LA POSIZIONE SEDUTA (SEGGIOLINI DI POSTURA) | |
| 18.09.18.012-18.09.39 | SEGGIOLONE POLIFUNZIONALE E SISTEMI DI POSTURA | PREDISPOSTO |
| 18.12 | LETTI | SU MISURA |

| Ragione Sociale Azienda | Partita IVA / C.F. |
|---|---|
| **C.A.M . s.r.l. CENTRO ACUSTICO MERIDIONALE SRL** | **02498250733** |
| **Legale Rappresentante Azienda** | **ITCA** |
| **STORELLI ANTONIO** | |

SEDI: **2**

Indirizzo: VIA BACH 17 -74010 STATTE (TARANTO)
sede legale

Legale rappresentante:

Tecnici:

Giorni e Orari:

Telefono: Fax: Email:

ASL/PROVINCIA: **BARI** SCHEDE: **65**

Indirizzo: VIA REPPUBLICA N.67
NOCI (BARI)
SEDE OPERATIVA

Legale rappresentante:

Tecnici: TECNICO AUDIOPROTESICO:
STELLA GIOIA
MICHELE LOIACONO

Giorni e Orari:

Telefono: 0804808041 Fax: Email:

DISPOSITIVI: **1**

| Codice ISO | Descrizione | Formato |
|---|---|---|
| 21.45 | APPARECCHI ACUSTICI DI GRUPPO 1 E DI GRUPPO 2 | PREDISPOSTO |

ASL/PROVINCIA: **BRINDISI** SCHEDE: **18**

| Ragione Sociale Azienda | Partita IVA / C.F. |
|---|---|
| **ORTO SANITARIA di Vinci Giovanni** | **01791930744** |
| **Legale Rappresentante Azienda** | **ITCA** |
| **VINCI GIOVANNI** | **01025111** |

SEDI: **1**

Indirizzo: Via Nazionale dei Trulli, 128/A – 72015 FASANO (BR)

Legale rappresentante: VINCI GIOVANNI

Tecnici: Tecnici ortopedici: DEANDRI DOMENICO

Giorni e Orari:

Telefono: 080/4393075 Fax: 080/4393075 Email:

DISPOSITIVI: **9**

| Codice ISO | Descrizione | Formato |
|---|---|---|
| 03.12 | AUSILI PER LA TERAPIA DELL'ERNIA | SU MISURA |
| 03.48 – 3.78 | AUSILI PER LA TERAPIA E ADDESTRAMENTO | PREDISPOSTO |
| 06.12.03 | PLANTARI E RIALZI | SU MISURA |
| 06.33 | CALZATURE ORTOPEDICHE | SU MISURA E PREDISPOSTO |
| 12.18.06 | TRICICLO A PEDALE | PREDISPOSTO |
| 12.21.06 | CARROZZINE AD AUTOSPINTA PIEGHEVOLI | PREDISPOSTO |
| 12.21.27.06/09 | CARROZZINE ELETTRICHE | PREDISPOSTO |
| 12.27.03.006 | PASSEGGINO RIDUCIBILE E/O CHIUDIBILE | PREDISPOSTO |
| 18.09.18.012 – 18.09.39 | SEGGIOLONE POLIFUNZIONALE E SISTEMI DI POSTURA | PREDISPOSTO |

| Ragione Sociale Azienda | Partita IVA / C.F. |
|---|---|
| **NEW MEDICAL TREND s.r.l.** | **02102970742** |
| **Legale Rappresentante Azienda** | **ITCA** |
| **CARRIERE FABIO** | **01025116** |

SEDI: **1**

Indirizzo: Via Mons. A. Franco, 9 – 72021 FRANCAVILLA FONTANA (BR)

Legale rappresentante: CARRIERE FABIO

Tecnici: Tecnico ortopedico: GRECO GIOVANNI DE SIATI PAMELA

Giorni e Orari:

Telefono: 0831/842215 Fax: 0831/842215 Email:

DISPOSITIVI: **13**

| Codice ISO | Descrizione | Formato |
|---|---|---|
| 03.12 | AUSILI PER LA TERAPIA DELL'ERNIA | SU MISURA |
| 03.48– 3.78 | AUSILI PER LA TERAPIA E ADDESTRAMENTO | PREDISPOSTO |
| 06.03 | ORTESI SPINALI | SU MISURA |
| 06.06 | APPARECCHI ORTOPEDICI PER ARTO SUPERIORE | SU MISURA |

ASL/PROVINCIA: **BRINDISI** SCHEDE: **18**

| | | |
|---|---|---|
| 06.12 | APPARECCHI ORTOPEDICI PER ARTO INFERIORE | SU MISURA |
| 06.18 | PROTESI DI ARTO SUPERIORE | SU MISURA |
| 06.24 | PROTESI DI ARTO INFERIORE | SU MISURA |
| 06.33 | CALZATURE ORTOPEDICHE | SU MISURA E PREDISPOSTO |
| 12.18.06 | TRICICLO A PEDALE | PREDISPOSTO |
| 12.21.06 | CARROZZINE AD AUTOSPINTA PIEGHEVOLI | PREDISPOSTO |
| 12.21.27.06/09 | CARROZZINE ELETTRICHE | PREDISPOSTO |
| 12.27.03.006 | PASSEGGINO RIDUCIBILE E/O CHIUDIBILE | PREDISPOSTO |
| 18.09.18.012 – 18.09.39 | SEGGIOLONE POLIFUNZIONALE E SISTEMI DI POSTURA | PREDISPOSTO |

| Ragione Sociale Azienda | Partita IVA / C.F. |
|---|---|
| **CAFORIO ORTOPEDIE srlu** | **02150880744** |
| **Legale Rappresentante Azienda** | **ITCA** |
| **CAFORIO LAURA** | **01038834** |

SEDI: **2**

Indirizzo: Via Garibaldi, 61/65 – 72022 LATIANO (BR)
Legale rappresentante: CAFORIO LAURA
Tecnici: Tecnici ortopedici: sede di Latiano: CAFORIO LAURA, CONTE CARMELO, LUANA LACORTE
Giorni e Orari: Dal lun al ven. dalle 8.30 alle ore 12.30 e dalle 15.00 alle 19.00
Telefono: 0831/725231 Fax: 0831/725232 Email:

Indirizzo: Viale Commenda, 214 – 72100 BRINDISI ( filiale della sede di LATIANO )
Legale rappresentante:
Tecnici: Tecnici ortopedici: sede di Brindisi: CAFORIO LAURA, CONTE CARMELO
Giorni e Orari: (mart.- ven.- ore 8.30-12.30; merc. 15-19)
Telefono: 0831/516496 Fax: Email:

DISPOSITIVI: **14**

| Codice ISO | Descrizione | Formato |
|---|---|---|
| 03.12 | AUSILI PER LA TERAPIA DELL'ERNIA | SU MISURA |
| 03.48 – 3.78 | AUSILI PER LA TERAPIA E ADDESTRAMENTO | PREDISPOSTO |
| 06.03 | ORTESI SPINALI | SU MISURA |
| 06.06 | APPARECCHI ORTOPEDICI PER ARTO SUPERIORE | SU MISURA |
| 06.12 | APPARECCHI ORTOPEDICI PER ARTO INFERIORE | SU MISURA |
| 06.18 | PROTESI DI ARTO SUPERIORE | SU MISURA |
| 06.24 | PROTESI DI ARTO INFERIORE | SU MISURA |
| 06.27 | RIEMPITIVO DI ESTETIZZAZIONE PER POLPACCIO | SU MISURA |
| 06.33 | CALZATURE ORTOPEDICHE | SU MISURA E PREDISPOSTO |
| 12.18.06 | TRICICLO A PEDALE | PREDISPOSTO |
| 12.21.06 | CARROZZINE AD AUTOSPINTA PIEGHEVOLI | PREDISPOSTO |

ASL/PROVINCIA: **BRINDISI** SCHEDE: **18**

| | | |
|---|---|---|
| 12.21.27.06/09 | CARROZZINE ELETTRICHE | PREDISPOSTO |
| 12.27.03.006 | PASSEGGINO RIDUCIBILE E/O CHIUDIBILE | PREDISPOSTO |
| 18.09.18.012 – 18.09.39 | SEGGIOLONE POLIFUNZIONALE E SISTEMI DI POSTURA | PREDISPOSTO |

| Ragione Sociale Azienda | Partita IVA / C.F. |
|---|---|
| **ORTOPEDIA MARSEGLIA s.a.s.** | **02033230745** |
| **Legale Rappresentante Azienda** | **ITCA** |
| **CAVALLO ELIANA VALERIA** | **01000265** |

SEDI: **1**

Indirizzo: Via G. Farnese, 5 – 72023 MESAGNE (BR)

Legale rappresentante: CAVALLO ELIANA VALERIA

Tecnici: Tecnico ortopedico: CAVALLO ELIANA CAVALLO FRANCESCO MARSEGLIA LUCIA

Giorni e Orari:

Telefono: 0831/773555 Fax: 0831/773555 Email:

DISPOSITIVI: **13**

| Codice ISO | Descrizione | Formato |
|---|---|---|
| 03.12 | AUSILI PER LA TERAPIA DELL'ERNIA | SU MISURA |
| 03.48– 3.78 | AUSILI PER LA TERAPIA E ADDESTRAMENTO | PREDISPOSTO |
| 06.03.09.003 – 06.03.09.157 | ORTESI TORACO-LOMBO-SACRALI | SU MISURA |
| 06.03.12.003 – 06.03.15.015 | ORTESI CERVICALI E CERVICO-TORACICHE | SU MISURA |
| 06.06.06 – 06.06.15.024 | ORTESI PER MANO-POLSO-DITA-GOMITO | SU MISURA |
| 06.12.03.003 – 06.12.03.506 | PLANTARI | SU MISURA |
| 06.12.06.003- 06.12.06.006 | DOCCIA GAMBA PIEDE + TUTORE GAMBA PIEDE | SU MISURA |
| 06.12.06.024- 06.12.09.033 | ORTESI PER GINOCCHIO | SU MISURA |
| 06.33 | CALZATURE ORTOPEDICHE | SU MISURA E PREDISPOSTO |
| 12.18.06 | TRICICLO A PEDALE | PREDISPOSTO |
| 12.21.06 | CARROZZINE AD AUTOSPINTA PIEGHEVOLI | PREDISPOSTO |
| 12.21.27.06/09 | CARROZZINE ELETTRICHE | PREDISPOSTO |
| 18.09.18.012 – 18.09.39 | SEGGIOLONE POLIFUNZIONALE E SISTEMI DI POSTURA | PREDISPOSTO |

| Ragione Sociale Azienda | Partita IVA / C.F. |
|---|---|
| **ORTHOGEA srl** | **01907630741** |
| **Legale Rappresentante Azienda** | **ITCA** |
| **ENNIO VERGATI** | **01019833** |

ASL/PROVINCIA: **BRINDISI** SCHEDE: **18**

SEDI: **1**

Indirizzo: Via dell'Architettura, 6 – 72017 OSTUNI (BR)

Legale rappresentante: ENNIO VERGATI

Tecnici: Tecnico ortopedico: GIANFRANCO FLORE VERGATI DANIELE VAIRA BARBARA

Giorni e Orari: lun/merc 9.00- 11.00; mart./giov 9.00-12.30 e 15.30 - 18.00; ven 16.00-18.00

Telefono: 0831/339077 Fax: 0831/306875 Email:

DISPOSITIVI: **13**

| Codice ISO | Descrizione | Formato |
|---|---|---|
| 03.12 | AUSILI PER LA TERAPIA DELL'ERNIA | SU MISURA |
| 03.48 – 3.78 | AUSILI PER LA TERAPIA E ADDESTRAMENTO | SU MISURA E PREDISPOSTO |
| 06.03 | ORTESI SPINALI | SU MISURA |
| 06.06 | APPARECCHI ORTOPEDICI PER ARTO SUPERIORE | SU MISURA |
| 06.12 | APPARECCHI ORTOPEDICI PER ARTO INFERIORE | SU MISURA |
| 06.18 | PROTESI DI ARTO SUPERIORE | SU MISURA |
| 06.24 | PROTESI DI ARTO INFERIORE | SU MISURA |
| 06.33 | CALZATURE ORTOPEDICHE | SU MISURA |
| 12.18.06 | TRICICLO A PEDALE | PREDISPOSTO |
| 12.21.06 | CARROZZINE AD AUTOSPINTA PIEGHEVOLI | PREDISPOSTO |
| 12.21.27.06/09 | CARROZZINE ELETTRICHE | PREDISPOSTO |
| 12.27.03.006 | PASSEGGINO RIDUCIBILE E/O CHIUDIBILE | PREDISPOSTO |
| 18.09.18.012 – 18.09.39 | SEGGIOLONE POLIFUNZIONALE E SISTEMI DI POSTURA | PREDISPOSTO |

| Ragione Sociale Azienda | Partita IVA / C.F. |
|---|---|
| **MEDICAL ORTOPEDIA VERGATI s.r.l.** | **91907630741** |
| **Legale Rappresentante Azienda** | **ITCA** |
| **ENNIO VERGATI** | **01025310** |

SEDI: **2**

Indirizzo: Largo Falcone sn – 72017 OSTUNI (BR)

Legale rappresentante: ENNIO VERGATI

Tecnici: Tecnico ortopedico: ENNIO VERGATI SILVANO ANCORA

Giorni e Orari:

Telefono: 0831/305655 Fax: 0831/306434 Email:

Indirizzo: Via Tor Pisana, 22/24 – 72100 BRINDISI ( filiale )

Legale rappresentante:

Tecnici:

Giorni e Orari:

Telefono: Fax: Email:

ASL/PROVINCIA: **BRINDISI** SCHEDE: **18**

DISPOSITIVI: **13**

| Codice ISO | Descrizione | Formato |
|---|---|---|
| 03.12 | AUSILI PER LA TERAPIA DELL'ERNIA | SU MISURA |
| 03.48 – 3.78 | AUSILI PER LA TERAPIA E ADDESTRAMENTO | PREDISPOSTO |
| 06.03 | ORTESI SPINALI | SU MISURA |
| 06.06 | APPARECCHI ORTOPEDICI PER ARTO SUPERIORE | SU MISURA |
| 06.12 | APPARECCHI ORTOPEDICI PER ARTO INFERIORE | SU MISURA |
| 06.18 | PROTESI DI ARTO SUPERIORE | SU MISURA |
| 06.24 | PROTESI DI ARTO INFERIORE | SU MISURA |
| 06.33 | CALZATURE ORTOPEDICHE | SU MISURA E PREDISPOSTO |
| 12.18.06 | TRICICLO A PEDALE | PREDISPOSTO |
| 12.21.06 | CARROZZINE AD AUTOSPINTA PIEGHEVOLI | PREDISPOSTO |
| 12.21.27.06/09 | CARROZZINE ELETTRICHE | PREDISPOSTO |
| 12.27.03.006 | PASSEGGINO RIDUCIBILE E/O CHIUDIBILE | PREDISPOSTO |
| 18.09.18.012 – 18.09.39 | SEGGIOLONE POLIFUNZIONALE E SISTEMI DI POSTURA | PREDISPOSTO |

| Ragione Sociale Azienda | Partita IVA / C.F. |
|---|---|
| **FARMASANITARIA di Ugo Trapana'** | **01426370746** |
| **Legale Rappresentante Azienda** | **ITCA** |
| **TRAPANA' UGO** | **01000385** |

SEDI: **1**

Indirizzo: Via Lecce, 247 – 72027 SAN PIETRO VERNOTICO (BR)

Legale rappresentante: TRAPANA' UGO

Tecnici: Tecnici ortopedici: TRAPANA' UGO

Giorni e Orari:

Telefono: 0831/654173 Fax: 0831/654173 Email:

DISPOSITIVI: **11**

| Codice ISO | Descrizione | Formato |
|---|---|---|
| 03.12 | AUSILI PER LA TERAPIA DELL'ERNIA | SU MISURA |
| 03.48 – 3.78 | AUSILI PER LA TERAPIA E ADDESTRAMENTO | PREDISPOSTO |
| 06.03 | ORTESI SPINALI | SU MISURA |
| 06.06 | APPARECCHI ORTOPEDICI PER ARTO SUPERIORE | SU MISURA |
| 06.12 | APPARECCHI ORTOPEDICI PER ARTO INFERIORE | SU MISURA |
| 06.33 | CALZATURE ORTOPEDICHE | SU MISURA E PREDISPOSTO |
| 12.18.06 | TRICICLO A PEDALE | PREDISPOSTO |
| 12.21.06 | CARROZZINE AD AUTOSPINTA PIEGHEVOLI | PREDISPOSTO |
| 12.21.27.06/09 | CARROZZINE ELETTRICHE | PREDISPOSTO |
| 12.27.03.006 | PASSEGGINO RIDUCIBILE E/O CHIUDIBILE | PREDISPOSTO |
| 18.09.18.012 – 18.09.39 | SEGGIOLONE POLIFUNZIONALE E SISTEMI DI POSTURA | PREDISPOSTO |

ASL/PROVINCIA: **BRINDISI** SCHEDE: **18**

| Ragione Sociale Azienda | Partita IVA / C.F. |
|---|---|
| **ORTOPEDIA LA BUSTAIA DI C. DE PASCALIS** | **00648400752** |
| **Legale Rappresentante Azienda** | **ITCA** |
| **DE PASCALIS CARMELA** | **01005757** |

SEDI: **1**

Indirizzo: Via Lecce, 211 – 72027 SAN PIETRO VERNOTICO ( filiale della sede di SQUINZANO - LE)

Legale rappresentante: DE PASCALIS CARMELA

Tecnici: Tecnico ortopedico: PARISI MASSIMILIANO

Giorni e Orari:

Telefono: 0831/654983 Fax: 0831/654983 Email:

DISPOSITIVI: **11**

| Codice ISO | Descrizione | Formato |
|---|---|---|
| 03.12 | AUSILI PER LA TERAPIA DELL'ERNIA | SU MISURA |
| 03.48– 3.78 | AUSILI PER LA TERAPIA E ADDESTRAMENTO | PREDISPOSTO |
| 06.03 | ORTESI SPINALI | SU MISURA |
| 06.06 | APPARECCHI ORTOPEDICI PER ARTO SUPERIORE | SU MISURA |
| 06.12 | APPARECCHI ORTOPEDICI PER ARTO INFERIORE | SU MISURA |
| 06.33 | CALZATURE ORTOPEDICHE | SU MISURA E PREDISPOSTO |
| 12.18.06 | TRICICLO A PEDALE | PREDISPOSTO |
| 12.21.06 | CARROZZINE AD AUTOSPINTA PIEGHEVOLI | PREDISPOSTO |
| 12.21.27.06/09 | CARROZZINE ELETTRICHE | PREDISPOSTO |
| 12.27.03.006 | PASSEGGINO RIDUCIBILE E/O CHIUDIBILE | PREDISPOSTO |
| 18.09.18.012-18.09.39 | SEGGIOLONE POLIFUNZIONALE - SISTEMI DI POSTURA | PREDISPOSTO |

| Ragione Sociale Azienda | Partita IVA / C.F. |
|---|---|
| **SENTIRE srl** | **02422960746** |
| **Legale Rappresentante Azienda** | **ITCA** |
| **AVANTAGGIATO PAOLO** | |

SEDI: **4**

Indirizzo: Via Appia, 154/B – 72100 BRINDISI

Legale rappresentante:

Tecnici: Tecnici audioprotesisti BRINDISI: AVANTAGGIATO PAOLO-TODISCO FRANCESCO PAOLO TODISCO

Giorni e Orari:

Telefono: 0831/525400 Fax: 0831/525400 Email:

ASL/PROVINCIA: **BRINDISI** SCHEDE: **18**

Indirizzo: Via San Vito, 124 – FRANCAVILLA FONTANA
Legale rappresentante:
Tecnici: Tecnico audioprotesista FRANCAVILLA FONTANA: MAURIZIO RANA
Giorni e Orari:
Telefono: Fax: Email:

Indirizzo: Via Soleto, ang. Via Perugia, 89 - GALATINA
Legale rappresentante:
Tecnici: Tecnico audioprotesista Galatina: Mangia Eleonora
Giorni e Orari:
Telefono: Fax: Email:

Indirizzo: Via Villafranca, 12 – OSTUNI
Legale rappresentante:
Tecnici: Tecnici audioprotesista OSTUNI: MARCELLO SORBO
Giorni e Orari:
Telefono: Fax: Email:

DISPOSITIVI: **1**

| Codice ISO | Descrizione | Formato |
|---|---|---|
| 21.45 | APPARECCHI ACUSTICI DI GRUPPO 1 E DI GRUPPO 2 | PREDISPOSTO |

| Ragione Sociale Azienda | Partita IVA / C.F. |
|---|---|
| **CENTRO AUDIOPROTESI del dott. Molfetta Francesco** | **02192520993** |
| **Legale Rappresentante Azienda** | **ITCA** |
| **MOLFETTA FRANCESCO** | |

SEDI: **1**

Indirizzo: Via Stazione, 32 – SAN PIETRO VERNOTICO
Legale rappresentante: MOLFETTA FRANCESCO
Tecnici: Tecnici audio protesisti: MOLFETTA FRANCESCO
Giorni e Orari:
Telefono: Fax: Email:

DISPOSITIVI: **1**

| Codice ISO | Descrizione | Formato |
|---|---|---|
| 21.45 | APPARECCHI ACUSTICI DI GRUPPO 1 E DI GRUPPO 2 | PREDISPOSTO |

| Ragione Sociale Azienda | Partita IVA / C.F. |
|---|---|
| **CENTRO DI CORREZIONE UDITIVA srl** | **04440660753** |
| **Legale Rappresentante Azienda** | **ITCA** |
| **BONETTI PIETRO IVAN** | |

ASL/PROVINCIA: **BRINDISI** SCHEDE: **18**

SEDI: **1**

Indirizzo: Corso Roma, 52 – 72100 BRINDISI

Legale rappresentante: BONETTI PIETRO IVAN

Tecnici: Tecnici audioprotesisti : FRANCIOSO STEFANO

Giorni e Orari:

Telefono: 0831/521399 Fax: 0831/521399 Email:

DISPOSITIVI: **1**

| Codice ISO | Descrizione | Formato |
|---|---|---|
| 21.45 | APPARECCHI ACUSTICI DI GRUPPO 1 E DI GRUPPO 2 | PREDISPOSTO |

| Ragione Sociale Azienda | Partita IVA / C.F. |
|---|---|
| **AUDIPRO** | **02516090749** |
| **Legale Rappresentante Azienda** | **ITCA** |
| **PAGLIARA STEFANIA** | |

SEDI: **1**

Indirizzo: VIA MARTIRI DELLE FOSSE ARDEATINE, 15 - BRINDISI

Legale rappresentante: PAGLIARA STEFANIA

Tecnici: Tecnici audioprotesisti : PAGLIARA STEFANIA

Giorni e Orari:

Telefono: Fax: Email:

DISPOSITIVI: **1**

| Codice ISO | Descrizione | Formato |
|---|---|---|
| 21.45 | APPARECCHI ACUSTICI DI GRUPPO 1 E DI GRUPPO 2 | PREDISPOSTO |

| Ragione Sociale Azienda | Partita IVA / C.F. |
|---|---|
| **OTOSALUS rl** | **03007930732** |
| **Legale Rappresentante Azienda** | **ITCA** |
| **ALVARO GRILLI** | |

SEDI: **2**

Indirizzo: Via Bergamini, 2/C - TARANTO

Legale rappresentante: ALVARO GRILLI

Tecnici: Tecnici audioprotesisti : MARCOLIONI PIERFILIPPO ARMENISE ANDREA MANCINI VALENTINA

Giorni e Orari:

Telefono: Fax: Email:

ASL/PROVINCIA: **BRINDISI** SCHEDE: **18**

Indirizzo: Via Oronzo Paolo Orlando, 49 - OSTUNI

Legale rappresentante:

Tecnici:

Giorni e Orari:

Telefono: Fax: Email:

DISPOSITIVI: **1**

| Codice ISO | Descrizione | Formato |
|---|---|---|
| 21.45 | APPARECCHI ACUSTICI DI GRUPPO 1 E DI GRUPPO 2 | PREDISPOSTO |

| Ragione Sociale Azienda | Partita IVA / C.F. |
|---|---|
| **FONUDITO srl** | **04457090753** |
| **Legale Rappresentante Azienda** | **ITCA** |
| **MARTI FABIO** | |

SEDI: **1**

Indirizzo: Via Cappuccini, 31 – 72100 BRINDISI

Legale rappresentante: MARTI FABIO

Tecnici: Tecnici audioprotesisti : ZACHEO SARA

Giorni e Orari:

Telefono: Fax: Email:

DISPOSITIVI: **1**

| Codice ISO | Descrizione | Formato |
|---|---|---|
| 21.45 | APPARECCHI ACUSTICI DI GRUPPO 1 E DI GRUPPO 2 | PREDISPOSTO |

| Ragione Sociale Azienda | Partita IVA / C.F. |
|---|---|
| **AURIS NOVA di Bellanova Jessica** | **02321460749** |
| **Legale Rappresentante Azienda** | **ITCA** |
| **BELLANOVA JESSICA** | |

SEDI: **1**

Indirizzo: Via Martina, 43 – 72013 CEGLIE MESSAPICA

Legale rappresentante: BELLANOVA JESSICA

Tecnici: Tecnico audio protesista : BELLANOVA JESSICA

Giorni e Orari:

Telefono: 0831/1983771 Fax: 0831/382468 Email:

DISPOSITIVI: **1**

| Codice ISO | Descrizione | Formato |
|---|---|---|
| 21.45 | APPARECCHI ACUSTICI DI GRUPPO 1 E DI GRUPPO 2 | PREDISPOSTO |

ASL/PROVINCIA: **BRINDISI** SCHEDE: **18**

| Ragione Sociale Azienda | Partita IVA / C.F. |
|---|---|
| **PHONICA SOLUZIONI UDITIVE s.r.l.** | **02363190741** |
| **Legale Rappresentante Azienda** | **ITCA** |
| **NACCI CRISTIANO** | |

SEDI: **1**

Indirizzo: Via Baracca, 11/A-13 – 72021 FRANCAVILLA FONTANA

Legale rappresentante: NACCI CRISTIANO

Tecnici: Tecnico audio protesista : NACCI CRISTIANO

Giorni e Orari:

Telefono: 0831/815822 Fax: 0831/815822 Email:

DISPOSITIVI: **1**

| Codice ISO | Descrizione | Formato |
|---|---|---|
| 21.45 | APPARECCHI ACUSTICI DI GRUPPO 1 E DI GRUPPO 2 | PREDISPOSTO |

| Ragione Sociale Azienda | Partita IVA / C.F. |
|---|---|
| **AMPLISUONO s.r.l.** | **08517541002** |
| **Legale Rappresentante Azienda** | **ITCA** |
| **CARELLA GIANCARLO** | |

SEDI: **1**

Indirizzo: c.so Umberto I, 17 – 72017 OSTUNI

Legale rappresentante: CARELLA GIANCARLO

Tecnici: Tecnico audio protesista : CARELLA GIANCARLO

Giorni e Orari:

Telefono: 0831/304755 Fax: 0831/304755 Email:

DISPOSITIVI: **1**

| Codice ISO | Descrizione | Formato |
|---|---|---|
| 21.45 | APPARECCHI ACUSTICI DI GRUPPO 1 E DI GRUPPO 2 | PREDISPOSTO |

| Ragione Sociale Azienda | Partita IVA / C.F. |
|---|---|
| **AMPLIFON s.p.a.** | **04923960159** |
| **Legale Rappresentante Azienda** | **ITCA** |
| **FRANCO MOSCETTI** | |

ASL/PROVINCIA: **BRINDISI** SCHEDE: **18**

SEDI: **2**

Indirizzo: via Aldo Moro, 23 – BRINDISI
agente locale: G.N.ACUSTICA snc di MASSIMILIANO GIOVINAZZO e NOCE RAFFAELE

Legale rappresentante: MASSIMILIANO GIOVINAZZO e NOCE RAFFAELE

Tecnici: TECNICI AUDIOPROTESISTI:GIOVINAZZO MASSIMILIANO

Giorni e Orari:

Telefono: 0831/526476 Fax: 0831/526476 Email:

Indirizzo: via regina Elena, 13/15 – FRANCAVILLA FONTANA
agente locale: AMPLI sas di CALIANDRO ANTONIO & C.

Legale rappresentante: CALIANDRO ANTONIO

Tecnici: TECNICI AUDIOPROTESISTI:CALIANDRO ANTONIO – PIRAINO IDA

Giorni e Orari:

Telefono: 0831/843313 Fax: 0831/843313 Email:

DISPOSITIVI: **1**

| Codice ISO | Descrizione | Formato |
|---|---|---|
| 21.45 | APPARECCHI ACUSTICI DI GRUPPO 1 E DI GRUPPO 2 | PREDISPOSTO |

ASL/PROVINCIA: **BARLETTA ANDRIA TRANI** SCHEDE: **13**

| Ragione Sociale Azienda | Partita IVA / C.F. |
|---|---|
| **ORTOPEDIA PARATO SRL** | **05948000723** |
| **Legale Rappresentante Azienda** | **ITCA** |
| **PARATO VITO LEONARDO G.** | **01019201** |

SEDI: **1**

Indirizzo: Corso G. Garibaldi, 174 – 70061 BARLETTA (BT)

Legale rappresentante: PARATO VITO LEONARDO G.

Tecnici: Tecnico ortopedico: PARATO GIOVANNI ALBERTO

Giorni e Orari:

Telefono: 0883/334286 Fax: 0883/306026 Email:

DISPOSITIVI: **10**

| Codice ISO | Descrizione | Formato |
|---|---|---|
| 03.48– 3.78 | AUSILI PER LA TERAPIA E ADDESTRAMENTO | PREDISPOSTO |
| 06.03 | ORTESI SPINALI | SU MISURA |
| 06.06 | CARROZZINE ELETTRICHE | SU MISURA |
| 06.12.03 | ORTESI PER PIEDE | SU MISURA E PREDISPOSTO |
| 06.33 | CALZATURE ORTOPEDICHE | SU MISURA E PREDISPOSTO |
| 12.18.06 | TRICICLO A PEDALE | PREDISPOSTO |
| 12.21.06 | CARROZZINE AD AUTOSPINTA PIEGHEVOLI | PREDISPOSTO |
| 12.21.27.06/09 | CARROZZINE ELETTRICHE | PREDISPOSTO |
| 12.27.03.006 | PASSEGGINO RIDUCIBILE E/O CHIUDIBILE | PREDISPOSTO |
| 18.09.18.012 – 18.09.39 | SEGGIOLONE POLIFUNZIONALE E SISTEMI DI POSTURA | PREDISPOSTO |

| Ragione Sociale Azienda | Partita IVA / C.F. |
|---|---|
| **ORTOPEDIA DE CICCO s.r.l.** | **05979940722** |
| **Legale Rappresentante Azienda** | **ITCA** |
| **DE CICCO GIUSEPPE** | **01026035** |

SEDI: **2**

Indirizzo: Via Roma, 127/129 - 70061 BARLETTA (BT) FILIALE DI BISCEGLIE

Legale rappresentante:

Tecnici: PAPAGNI DEMETRIO

Giorni e Orari: mar 15,30-19,30
gio 8,30-12,30
ven 15,30-19,30

Telefono: 0883/515599 Fax: Email:

ASL/PROVINCIA: **BARLETTA ANDRIA TRANI** SCHEDE: **13**

Indirizzo: Via S. Andrea,172– BISCEGLIE (BT) SEDE LEGALE ED OPERATIVA

Legale rappresentante: DE CICCO GIUSEPPE

Tecnici: Tecnico ortopedico: DE CICCO GIUSEPPE ( sede di Bisceglie) DE CICCO ROBERTO ( sede di Bisceglie) DE CICCO ONOFRIO ( sede di Bisceglie) DI REDA GIUSEPPE ( sede di Bisceglie) PAPAGNI DEMETRIO ( sede di Bisceglie)

Giorni e Orari:

Telefono: Tel. 080/3958030 BISCEGLIE Fax: Fax 080/3958031 BISCEGLIE Email:

DISPOSITIVI: **13**

| Codice ISO | Descrizione | Formato |
|---|---|---|
| 03.12 | AUSILI PER LA TERAPIA DELL'ERNIA | SU MISURA |
| 03.48– 3.78 | AUSILI PER LA TERAPIA E ADDESTRAMENTO | PREDISPOSTO |
| 06.03 | ORTESI SPINALI | SU MISURA |
| 06.06 | PASSEGGINO RIDUCIBILE E/O CHIUDIBILE | SU MISURA |
| 06.12 | APPARECCHI ORTOPEDICI PER ARTO INFERIORE | SU MISURA |
| 06.18 | PROTESI DI ARTO SUPERIORE | SU MISURA |
| 06.24 | PROTESI DI ARTO INFERIORE | SU MISURA |
| 06.33 | CALZATURE ORTOPEDICHE | SU MISURA E PREDISPOSTO |
| 12.18.06 | TRICICLO A PEDALE | PREDISPOSTO |
| 12.21.06 | CARROZZINE AD AUTOSPINTA PIEGHEVOLI | PREDISPOSTO |
| 12.21.27.06/09 | CARROZZINE ELETTRICHE | PREDISPOSTO |
| 12.27.03.006 | PASSEGGINO RIDUCIBILE E/O CHIUDIBILE | PREDISPOSTO |
| 18.09.18.012 – 18.09.39 | SEGGIOLONE POLIFUNZIONALE E SISTEMI DI POSTURA | PREDISPOSTO |

| Ragione Sociale Azienda | Partita IVA / C.F. |
|---|---|
| **ORTOPEDIA MILANO s.r.l.** | **07009690723** |
| **Legale Rappresentante Azienda** | **ITCA** |
| **QUAGLIARELLA VINCENZO** | **01026153** |

SEDI: **1**

Indirizzo: Via G. Bovio, 116-120 a/b/c – CANOSA DI PUGLIA (BT)

Legale rappresentante: QUAGLIARELLA VINCENZO

Tecnici: Tecnico ortopedico: QUAGLIARELLA VINCENZO QUAGLIARELLA CESARE

Giorni e Orari:

Telefono: 0883/663694 Fax: 0883/617513 Email:

DISPOSITIVI: **13**

| Codice ISO | Descrizione | Formato |
|---|---|---|
| 03.12 | AUSILI PER LA TERAPIA DELL'ERNIA | SU MISURA |
| 03.48– 3.78 | AUSILI PER LA TERAPIA E ADDESTRAMENTO | PREDISPOSTO |
| 06.03 | ORTESI SPINALI | SU MISURA |

ASL/PROVINCIA: **BARLETTA ANDRIA TRANI** SCHEDE: **13**

| | | |
|---|---|---|
| 06.06 | SEGGIOLONE POLIFUNZIONALE E SISTEMI DI POSTURA | SU MISURA |
| 06.12 | APPARECCHI ORTOPEDICI PER ARTO INFERIORE | SU MISURA |
| 06.18 | PROTESI DI ARTO SUPERIORE | SU MISURA |
| 06.24 | PROTESI DI ARTO INFERIORE | SU MISURA |
| 06.33 | CALZATURE ORTOPEDICHE | SU MISURA E PREDISPOSTO |
| 12.18.06 | TRICICLO A PEDALE | PREDISPOSTO |
| 12.21.06 | CARROZZINE AD AUTOSPINTA PIEGHEVOLI | PREDISPOSTO |
| 12.21.27.06/09 | CARROZZINE ELETTRICHE | PREDISPOSTO |
| 12.27.03.006 | PASSEGGINO RIDUCIBILE E/O CHIUDIBILE | PREDISPOSTO |
| 18.09.18.012 – 18.09.39 | SEGGIOLONE POLIFUNZIONALE E SISTEMI DI POSTURA | PREDISPOSTO |

| Ragione Sociale Azienda | Partita IVA / C.F. |
|---|---|
| **A&M OFFICINE ORTOPEDICHE DI PALUMBO ANNALISA** | **07988650722** |
| **Legale Rappresentante Azienda** | **ITCA** |
| **PALUMBO ANNALISA** | **01038770** |

SEDI: **2**

Indirizzo: Via Chiancone, 57-63 – CANOSA DI PUGLIA (BT)
Legale rappresentante:
Tecnici: Tecnico ortopedico: PALUMBO ANNALISA PALUMBO ANTONIO
Giorni e Orari:
Telefono: 0883/552090 Fax: 0883/552090 Email:

Indirizzo: Via Duca di Genova, 47 - ANDRIA
Legale rappresentante: PALUMBO ANNALISA
Tecnici: Tecnico ortopedico: PALUMBO ANNALISA PALUMBO ANTONIO
Giorni e Orari:
Telefono: 0883/552090 Fax: 0883/552090 Email:

DISPOSITIVI: **9**

| Codice ISO | Descrizione | Formato |
|---|---|---|
| 03.48– 3.78 | AUSILI PER LA TERAPIA E ADDESTRAMENTO | PREDISPOSTO |
| 06.03 | ORTESI SPINALI | SU MISURA |
| 06.06 | APPARECCHI ORTOPEDICI PER ARTO SUPERIORE | SU MISURA |
| 06.12 | APPARECCHI ORTOPEDICI PER ARTO INFERIORE | SU MISURA |
| 06.33 | CALZATURE ORTOPEDICHE | SU MISURA |
| 12.18.06 | TRICICLO A PEDALE | PREDISPOSTO |
| 12.21.06 | CARROZZINE AD AUTOSPINTA PIEGHEVOLI | PREDISPOSTO |
| 12.21.27.06/09 | CARROZZINE ELETTRICHE | PREDISPOSTO |
| 18.09.18.012 – 18.09.39 | SEGGIOLONE POLIFUNZIONALE E SISTEMI DI POSTURA | PREDISPOSTO |

ASL/PROVINCIA: **BARLETTA ANDRIA TRANI** SCHEDE: **13**

| Ragione Sociale Azienda | Partita IVA / C.F. |
|---|---|
| **ORTOPEDIA MODERNA s.a.s.** | **02841260728** |
| **Legale Rappresentante Azienda** | **ITCA** |
| **TANNOJA FRANCESCO PAOLO** | **01000323** |

SEDI: **1**

Indirizzo: Corso M.R. Imbriani, 10/12– 70059 TRANI (BT)

Legale rappresentante: TANNOJA FRANCESCO PAOLO

Tecnici: Tecnico ortopedico: TANNOJA FRANCESCO PAOLO COSMAI LEONARDO

Giorni e Orari:

Telefono: 883/487900 Fax: 0883/487900 Email:

DISPOSITIVI: **12**

| Codice ISO | Descrizione | Formato |
|---|---|---|
| 03.48– 3.78 | AUSILI PER LA TERAPIA E ADDESTRAMENTO | PREDISPOSTO |
| 06.03 | ORTESI SPINALI | SU MISURA |
| 06.06 | APPARECCHI ORTOPEDICI PER ARTO SUPERIORE | SU MISURA |
| 06.12 | APPARECCHI ORTOPEDICI PER ARTO INFERIORE | SU MISURA |
| 06.18 | PROTESI DI ARTO SUPERIORE | SU MISURA |
| 06.24 | PROTESI DI ARTO INFERIORE | SU MISURA |
| 06.33 | CALZATURE ORTOPEDICHE | SU MISURA E PREDISPOSTO |
| 12.18.06 | TRICICLO A PEDALE | PREDISPOSTO |
| 12.21.06 | CARROZZINE AD AUTOSPINTA PIEGHEVOLI | PREDISPOSTO |
| 12.21.27.06/09 | CARROZZINE ELETTRICHE | PREDISPOSTO |
| 12.27.03.006 | PASSEGGINO RIDUCIBILE E/O CHIUDIBILE | PREDISPOSTO |
| 18.09.18.012 – 18.09.39 | SEGGIOLONE POLIFUNZIONALE E SISTEMI DI POSTURA | PREDISPOSTO |

| Ragione Sociale Azienda | Partita IVA / C.F. |
|---|---|
| **NUOVO I.O.S.** | **06303970724** |
| **Legale Rappresentante Azienda** | **ITCA** |
| **MARRONE PASQUALE** | **01000661** |

SEDI: **1**

Indirizzo: Via Badoglio, 28 – 70059 TRANI (BT)

Legale rappresentante: MARRONE PASQUALE

Tecnici: Tecnico ortopedico: MORGESE FRANCESCO

Giorni e Orari:

Telefono: 0883/766840 Fax: 0883/950554 Email:

DISPOSITIVI: **11**

| Codice ISO | Descrizione | Formato |
|---|---|---|
| 03.12 | AUSILI PER LA TERAPIA DELL'ERNIA | SU MISURA |

ASL/PROVINCIA: **BARLETTA ANDRIA TRANI** SCHEDE: **13**

| | | |
|---|---|---|
| 06.03.09.013/018 | ORTESI TORACO – LOMBO - SACRALI | SU MISURA |
| 06.03.09.036 | ORTESI TORACO – LOMBO - SACRALI | PREDISPOSTO |
| 06.03.09.078 | ORTESI TORACO – LOMBO - SACRALI | PREDISPOSTO |
| 06.12.03 | ORTESI PER PIEDE | SU MISURA |
| 06.33 | CALZATURE ORTOPEDICHE | SU MISURA E PREDISPOSTO |
| 12.18.06 | TRICICLO A PEDALE | PREDISPOSTO |
| 12.21.06 | CARROZZINE AD AUTOSPINTA PIEGHEVOLI | PREDISPOSTO |
| 12.21.27.06/09 | CARROZZINE ELETTRICHE | PREDISPOSTO |
| 12.27.03.006 | PASSEGGINO RIDUCIBILE E/O CHIUDIBILE | PREDISPOSTO |
| 18.09.39 | SEGGIOLONE POLIFUNZIONALE E SISTEMI DI POSTURA | PREDISPOSTO |

| Ragione Sociale Azienda | Partita IVA / C.F. |
|---|---|
| **ISTITUTO ACUSTICO CENTRO CONTROLLO SORDITA' s.r.l. MAICO** | **03751320726** |
| **Legale Rappresentante Azienda** | **ITCA** |
| **LAURIOLA ANTONIO** | |

SEDI: **1**

Indirizzo: Via P. Castello, 1 – ANDRIA

Legale rappresentante: LAURIOLA ANTONIO

Tecnici: Tecnico audioprotesista : DI TRIA SIMONA

Giorni e Orari:

Telefono: 0883/347522 Fax: Email:

DISPOSITIVI: **1**

| Codice ISO | Descrizione | Formato |
|---|---|---|
| 21.45 | APPARECCHI ACUSTICI DI GRUPPO 1 E DI GRUPPO 2 | PREDISPOSTO |

| Ragione Sociale Azienda | Partita IVA / C.F. |
|---|---|
| **PROGETTO UDITO s.a.s. DI PAGNOTTA GIORGIO & C.** | **07086330722** |
| **Legale Rappresentante Azienda** | **ITCA** |
| **PAGNOTTA GIORGIO** | |

SEDI: **1**

Indirizzo: Via Cavour, 89 – TRANI

Legale rappresentante: PAGNOTTA GIORGIO

Tecnici: Tecnico audioprotesista : PAGNOTTA GIORGIO PADUOS ANTONIO ALICINO VINCENZO FIORENTINO DARIO

Giorni e Orari:

Telefono: 0883/510008 Fax: Email:

DISPOSITIVI: **1**

| Codice ISO | Descrizione | Formato |
|---|---|---|
| 21.45 | APPARECCHI ACUSTICI DI GRUPPO 1 E DI GRUPPO 2 | PREDISPOSTO |

ASL/PROVINCIA: **BARLETTA ANDRIA TRANI** SCHEDE: **13**

| Ragione Sociale Azienda | Partita IVA / C.F. |
|---|---|
| **OTOFONIA s.n.c.** | **05234810728** |
| **Legale Rappresentante Azienda** | **ITCA** |
| **ARCIERI GIUSEPPE** | |

SEDI: **1**

Indirizzo: Via G.Pasquale , 1 – 70052 BISCEGLIE (BT)

Legale rappresentante: ARCIERI GIUSEPPE

Tecnici: Tecnici audioprotesisti : ARCIERI GIUSEPPE DI PIERRO MARINO

Giorni e Orari:

Telefono: 080/3953947 Fax: 080/3953947 Email:

DISPOSITIVI: **1**

| Codice ISO | Descrizione | Formato |
|---|---|---|
| 21.45 | APPARECCHI ACUSTICI DI GRUPPO 1 E DI GRUPPO 2 | PREDISPOSTO |

| Ragione Sociale Azienda | Partita IVA / C.F. |
|---|---|
| **DIAPASON CENTRO ACUSTICO SPECIALIZZATO di VECCHIO VINCENZO** | **04389200728** |
| **Legale Rappresentante Azienda** | **ITCA** |
| **VECCHIO VINCENZO** | |

SEDI: **1**

Indirizzo: Via Giovanni Bovio, 181 – 70052 BISCEGLIE (BT)

Legale rappresentante: VECCHIO VINCENZO

Tecnici: Tecnici audioprotesisti : VECCHIO VINCENZO

Giorni e Orari:

Telefono: 080/3921669 Fax: 080/3921669 Email:

DISPOSITIVI: **1**

| Codice ISO | Descrizione | Formato |
|---|---|---|
| 21.45 | APPARECCHI ACUSTICI DI GRUPPO 1 E DI GRUPPO 2 | PREDISPOSTO |

| Ragione Sociale Azienda | Partita IVA / C.F. |
|---|---|
| **AMPLIFON s.p.a.** | **04923960159** |
| **Legale Rappresentante Azienda** | **ITCA** |
| **FRANCO MOSCETTI** | |

ASL/PROVINCIA: **BARLETTA ANDRIA TRANI** SCHEDE: **13**

SEDI: **3**

Indirizzo: Corso Cavour, 74/76 – TRANI
agente locale: SPINA GIUSEPPE

Legale rappresentante: SPINA GIUSEPPE

Tecnici: SPINA GIUSEPPE

Giorni e Orari:

Telefono: 0883/484128 Fax: 0883/484128 Email:

Indirizzo: Via Firenze, 25 – ANDRIA
agente locale: DE CANDIA VITO

Legale rappresentante: DE CANDIA VITO

Tecnici: DE CANDIA VITO – D'INGEO NICLA SERENA

Giorni e Orari:

Telefono: 0883/541097 Fax: 0883/541097 Email:

Indirizzo: Via Monfalcone, 2 L/M – BARLETTA
agente locale: HEARING SOLUTIONS SAS DI DE CANDIA VITO E DE DATO DAMIANO

Legale rappresentante: DE CANDIA VITO E DE DATO DAMIANO

Tecnici: DE CANDIA VITO – D'INGEO NICLA SERENA

Giorni e Orari:

Telefono: 0883/536223 Fax: 0883/536223 Email:

DISPOSITIVI: **1**

| Codice ISO | Descrizione | Formato |
|---|---|---|
| 21.45 | APPARECCHI ACUSTICI DI GRUPPO 1 E DI GRUPPO 2 | PREDISPOSTO |

| Ragione Sociale Azienda | Partita IVA / C.F. |
|---|---|
| **OTTICA G.FAGGELLA** | **06343580723** |
| **Legale Rappresentante Azienda** | **ITCA** |
| **CARMINE FAGGELLA** | **01023479** |

SEDI: **1**

Indirizzo: via F. D'Aragona, 60 – 70051 BARLETTA

Legale rappresentante: CARMINE FAGGELLA

Tecnici: Tecnico ottico: CARMINE FAGGELLA

Giorni e Orari:

Telefono: 0883/531715 Fax: 0883/534926 Email:

DISPOSITIVI: **3**

| Codice ISO | Descrizione | Formato |
|---|---|---|
| 21.03.03 | LENTI OFTALMICHE PER VICINO E PER LONTANO | SU MISURA |
| 21.03.09 | LENTE A CONTATTO | SU MISURA |

ASL/PROVINCIA: **BARLETTA ANDRIA TRANI** SCHEDE: **13**

21.03.21/24 CANOCCHIALI DA OCCHIALI PER VISIONE LONTANA/VICINA SU MISURA

| Ragione Sociale Azienda | Partita IVA / C.F. |
|---|---|
| **OTTICA PANSINI SRL** | **07525730722** |
| **Legale Rappresentante Azienda** | **ITCA** |
| **STELLINO LUCIA** | **ITCA01030707** |

SEDI: **2**

Indirizzo: CORSO GARIBALDI N.61 BARLETTA
SEDE LAEGALE

Legale rappresentante: STELLINO LUCIA

Tecnici: OTTICO OPTOMESTRISTA STELLINO LUCIA
PANSINI GIOVANNI-PANSINI FRANCESCA

Giorni e Orari:

Telefono: 08831983041 Fax: Email:

Indirizzo: CORSO GARIBALDI N.61 BARLETTA
SEDE OPERATIVA

Legale rappresentante:

Tecnici:

Giorni e Orari:

Telefono: Fax: Email:

DISPOSITIVI: **19**

| Codice ISO | Descrizione | Formato |
|---|---|---|
| 06.30.21 | PROTESI OCULARE | PREDISPOSTO |
| 06.30.21.003 | SERIE DIDUE PROTESI IN VETRO PER TUTTE LE CAVITA' ANOFTALMICHE | SU MISURA |
| 06.30.21.009 | SERIE DI DUE PROTESI A GUSCIO IN VETRO PER RICOPRIMENTO DI BULBI SUBTROFICI O PER CAVITA' ANOFTALMICHE INSUFFICIENTI | SU MISURA |
| 06.30.21.015 | SERIE DI DUE PROTESI IN VETRO MOBILI PER INTERVENTI SPECIALI PEDUNCOLANTE O PER ENDOPROTESI | SU MISURA |
| 06.30.21.021 | UNA PROTESI IN RESINA | SU MISURA |
| 06.30.21.024 | PROTESI A GUSCIO IN RESINA DA CALCO/RILIEVO OCULARE PER ODONTOCHERATOPROTESI | SU MISURA |
| 06.30.21.027 | UNA PROTESI IN RESINA A GUSCIO PER RICOPRIMENTO DI BULBO SUBATROFICO E/O PER CAVITA' INSUFFICIENTI | SU MISURA |
| 06.30.21.030 | UNA PROTESI MOBILE IN RESINA PER INTERVENTI SPECIALI, PEDUNCOLATA O PER ENDOPROTESI | SU MISURA |
| 06.30.21.036 | UNA LENTE SELERALE COSMETICA DA CALCO/RILIEVO OCULARE PER CORNEE LEUCOMATIZZATE PER OCCHIO DEVIATO O STRABICO | SU MISURA |
| 06.30.21.039 | UNA LENTE SELERALE COSMETICA DA CALCO/RILIEVO OCULARE CON POTERE DIOTTRICO INCORPORATO | SU MISURA |
| 06.30.21.042 | AGGIUNTIVI-IMPOSTAZIONE CAVITARIA | SU MISURA |
| 06.30.21.045 | AGGIUNTIVI-PROTESI OCULARI (NON PERSONALIZZATE ) PROVVISORIE: UNA PROTESI PROVVISORIA IN VETRO | SU MISURA |

ASL/PROVINCIA: **BARLETTA ANDRIA TRANI** SCHEDE: **13**

| | | |
|---|---|---|
| 06.30.21.048 | AGGIUNTIVI-UNA PROTESI PROVVISORIA IN RESINA | SU MISURA |
| 21.03 | AUSILI OTTICI | SU MISURA |
| 21.03.03 | LENTI OFTALMICHE | PREDISPOSTO |
| 21.03.06.003 | MONTATURA PER LENTI INFRANGIBILI A PROTEZIONE E DIFESA DELL'OCCHIO CONTROLATERALE SUPERSTITE E/O CON APPOGGIO PER PTOSI | SU MISURA |
| 21.03.06.180 | LENTE OFTALMICA PRISMATICA PER L'INNALZAMENTO O ABBASSAMENTO DELL'OCCHIO CON PROTESI PER COMPLETARE L'ESTETICA DEL PAZIENTE | SU MISURA |
| 21.03.09 | LENTI A CONTATTO | PREDISPOSTO |
| 21.03.21/24 | CANNOCHIALE DA OCCHIALI PER VISIONE LONTNA VICINA | PREDISPOSTO |

ASL/PROVINCIA: **FOGGIA** SCHEDE: **30**

| Ragione Sociale Azienda | Partita IVA / C.F. |
|---|---|
| **MARISA s.r.l.** | **04064010715** |
| **Legale Rappresentante Azienda** | **ITCA** |
| **MARINO NICOLA** | **01033624** |

SEDI: **1**

Indirizzo: Via portogallo, 16 – FOGGIA

Legale rappresentante: MARINO NICOLA

Tecnici: Tecnici ortopedici: MARINO NICOLA

Giorni e Orari:

Telefono: 0881/639008 Fax: Email:

DISPOSITIVI: **11**

| Codice ISO | Descrizione | Formato |
|---|---|---|
| 03.12 | AUSILI PER LA TERAPIA DELL'ERNIA | SU MISURA |
| 03.48 – 3.78 | AUSILI PER LA TERAPIA E ADDESTRAMENTO | PREDISPOSTO |
| 06.03 | ORTESI SPINALI | SU MISURA |
| 06.06 | APPARECCHI ORTOPEDICI PER ARTO SUPERIORE | SU MISURA |
| 06.12 | APPARECCHI ORTOPEDICI PER ARTO INFERIORE | SU MISURA E PREDISPOSTO |
| 06.33 | CALZATURE ORTOPEDICHE | SU MISURA E PREDISPOSTO |
| 12.18.06 | TRICICLO A PEDALE | PREDISPOSTO |
| 12.21.06 | CARROZZINE AD AUTOSPINTA PIEGHEVOLI | PREDISPOSTO |
| 12.21.27.06/09 | CARROZZINE ELETTRICHE | PREDISPOSTO |
| 12.27.03.006 | PASSEGGINO RIDUCIBILE E/O CHIUDIBILE | PREDISPOSTO |
| 18.09.18.012 – 18.09.39 | SEGGIOLONE POLIFUNZIONALE E SISTEMI DI POSTURA | PREDISPOSTO |

| Ragione Sociale Azienda | Partita IVA / C.F. |
|---|---|
| **LA SANITARIA SRL DI NUZZI VINCENZO** | **04148680715** |
| **Legale Rappresentante Azienda** | **ITCA** |
| **NUZZI VINCENZO** | **01039769** |

SEDI: **2**

Indirizzo: Corso del Mezzogiorno, 254-256

Legale rappresentante:

Tecnici:

Giorni e Orari:

Telefono: Fax: Email:

ASL/PROVINCIA: **FOGGIA** SCHEDE: **30**

Indirizzo: Via Parisi, 86

Legale rappresentante: NUZZI VINCENZO

Tecnici: Tecnici ortopedici: FRANCESCO LATTANZI

Giorni e Orari:

Telefono: Fax: Email:

DISPOSITIVI: **13**

| Codice ISO | Descrizione | Formato |
|---|---|---|
| 03.12 | AUSILI PER LA TERAPIA DELL'ERNIA | SU MISURA |
| 03.48 – 3.78 | AUSILI PER LA TERAPIA E ADDESTRAMENTO | PREDISPOSTO |
| 06.03 | ORTESI SPINALI | SU MISURA |
| 06.06 | APPARECCHI ORTOPEDICI PER ARTO SUPERIORE | SU MISURA |
| 06.12 | APPARECCHI ORTOPEDICI PER ARTO INFERIORE | SU MISURA E PREDISPOSTO |
| 06.18 | PROTESI DI ARTO SUPERIORE | SU MISURA |
| 06.24 | PROTESI DI ARTO INFERIORE | SU MISURA E PREDISPOSTO |
| 06.33 | CALZATURE ORTOPEDICHE | SU MISURA E PREDISPOSTO |
| 12.18.06 | TRICICLO A PEDALE | PREDISPOSTO |
| 12.21.06 | CARROZZINE AD AUTOSPINTA PIEGHEVOLI | PREDISPOSTO |
| 12.21.27.06/09 | CARROZZINE ELETTRICHE | PREDISPOSTO |
| 12.27.03.006 | PASSEGGINO RIDUCIBILE E/O CHIUDIBILE | PREDISPOSTO |
| 18.09.18.012 – 18.09.39 | SEGGIOLONE POLIFUNZIONALE E SISTEMI DI POSTURA | PREDISPOSTO |

| Ragione Sociale Azienda | Partita IVA / C.F. |
|---|---|
| **ORTOPEDIA LANDI s.r.l.** | **03767650710** |
| **Legale Rappresentante Azienda** | **ITCA** |
| **LANDI PAOLO** | **01027241** |

SEDI: **1**

Indirizzo: Via Mario Natola, 51 – 71121 FOGGIA

Legale rappresentante: LANDI PAOLO

Tecnici: Tecnico ortopedico: LANDI PAOLO

Giorni e Orari:

Telefono: 0881/776687 Fax: 0881/776687 Email:

DISPOSITIVI: **13**

| Codice ISO | Descrizione | Formato |
|---|---|---|
| 03.12 | AUSILI PER LA TERAPIA DELL'ERNIA | SU MISURA |
| 03.48 – 3.78 | AUSILI PER LA TERAPIA E ADDESTRAMENTO | PREDISPOSTO |
| 06.03 | ORTESI SPINALI | SU MISURA |
| 06.06 | APPARECCHI ORTOPEDICI PER ARTO SUPERIORE | SU MISURA |
| 06.12 | APPARECCHI ORTOPEDICI PER ARTO INFERIORE | SU MISURA |
| 06.18 | PROTESI DI ARTO SUPERIORE | SU MISURA |

ASL/PROVINCIA: **FOGGIA** SCHEDE: **30**

| | | |
|---|---|---|
| 06.24 | PROTESI DI ARTO INFERIORE | SU MISURA |
| 06.33 | CALZATURE ORTOPEDICHE | SU MISURA E PREDISPOSTO |
| 12.18.06 | TRICICLO A PEDALE | PREDISPOSTO |
| 12.21.06 | CARROZZINE AD AUTOSPINTA PIEGHEVOLI | PREDISPOSTO |
| 12.21.27.06/09 | CARROZZINE ELETTRICHE | PREDISPOSTO |
| 12.27.03.006 | PASSEGGINO RIDUCIBILE E/O CHIUDIBILE | PREDISPOSTO |
| 18.09.18.012 – 18.09.39 | SEGGIOLONE POLIFUNZIONALE E SISTEMI DI POSTURA | PREDISPOSTO |

| Ragione Sociale Azienda | Partita IVA / C.F. |
|---|---|
| **ORTOPEDIA ROCCA** | **04184660712** |
| **Legale Rappresentante Azienda** | **ITCA** |
| **PETRILLO ROCCHINA** | **014134** |

SEDI: **1**

Indirizzo: Viale Dante, 16- LUCERA ( FG)

Legale rappresentante: PETRILLO ROCCHINA

Tecnici: Tecnico ortopedico: SCRIMA JONATHAN PETRILLO ROCCHINA

Giorni e Orari:

Telefono: 0881/023324 Fax: Email:

DISPOSITIVI: **12**

| Codice ISO | Descrizione | Formato |
|---|---|---|
| 03.12 | AUSILI PER LA TERAPIA DELL'ERNIA | SU MISURA |
| 03.48 – 3.78 | AUSILI PER LA TERAPIA E ADDESTRAMENTO | PREDISPOSTO |
| 06.03 | ORTESI SPINALI | SU MISURA |
| 06.06 | APPARECCHI ORTOPEDICI PER ARTO SUPERIORE | SU MISURA |
| 06.18 | PROTESI DI ARTO SUPERIORE | SU MISURA |
| 06.24 | PROTESI DI ARTO INFERIORE | SU MISURA |
| 06.33 | CALZATURE ORTOPEDICHE | SU MISURA E PREDISPOSTO |
| 12.18.06 | TRICICLO A PEDALE | PREDISPOSTO |
| 12.21.06 | CARROZZINE AD AUTOSPINTA PIEGHEVOLI | PREDISPOSTO |
| 12.21.27.06/09 | CARROZZINE ELETTRICHE | PREDISPOSTO |
| 12.27.03.006 | PASSEGGINO RIDUCIBILE E/O CHIUDIBILE | PREDISPOSTO |
| 18.09.18.012 – 18.09.39 | SEGGIOLONE POLIFUNZIONALE E SISTEMI DI POSTURA | PREDISPOSTO |

| Ragione Sociale Azienda | Partita IVA / C.F. |
|---|---|
| **ISTITUTO ORTOPEDICO BANFO s.r.l.** | **00172780710** |
| **Legale Rappresentante Azienda** | **ITCA** |
| **LATTANZI ANGELA** | **01000255** |

ASL/PROVINCIA: **FOGGIA** SCHEDE: **30**

SEDI: **1**

Indirizzo: P.zza dei Mille ,3 – 71121 FOGGIA

Legale rappresentante: LATTANZI ANGELA

Tecnici: Tecnico ortopedico: POCE GIUSEPPE

Giorni e Orari:

Telefono: 0881/615609 Fax: 0881/615609 Email:

DISPOSITIVI: **13**

| Codice ISO | Descrizione | Formato |
|---|---|---|
| 03.12 | AUSILI PER LA TERAPIA DELL'ERNIA | SU MISURA |
| 03.48 – 3.78 | AUSILI PER LA TERAPIA E ADDESTRAMENTO | PREDISPOSTO |
| 06.03 | ORTESI SPINALI | SU MISURA |
| 06.06 | APPARECCHI ORTOPEDICI PER ARTO SUPERIORE | SU MISURA |
| 06.12 | APPARECCHI ORTOPEDICI PER ARTO INFERIORE | SU MISURA |
| 06.18 | PROTESI DI ARTO SUPERIORE | SU MISURA |
| 06.24 | PROTESI DI ARTO INFERIORE | SU MISURA |
| 06.33 | CALZATURE ORTOPEDICHE | SU MISURA E PREDISPOSTO |
| 12.18.06 | TRICICLO A PEDALE | PREDISPOSTO |
| 12.21.06 | CARROZZINE AD AUTOSPINTA PIEGHEVOLI | PREDISPOSTO |
| 12.21.27.06/09 | CARROZZINE ELETTRICHE | PREDISPOSTO |
| 12.27.03.006 | PASSEGGINO RIDUCIBILE E/O CHIUDIBILE | PREDISPOSTO |
| 18.09.18.012 – 18.09.39 | SEGGIOLONE POLIFUNZIONALE E SISTEMI DI POSTURA | PREDISPOSTO |

| Ragione Sociale Azienda | Partita IVA / C.F. |
|---|---|
| **LA SANITARIA di Minchillo Angela** | **03276850710** |
| **Legale Rappresentante Azienda** | **ITCA** |
| **MINCHILLO ANGELA** | **01033813** |

SEDI: **1**

Indirizzo: Via D. Carbonaro, 58 – SAN SEVERO (FG)

Legale rappresentante: MINCHILLO ANGELA

Tecnici: Tecnici ortopedici: DE CICCO NICOLA

Giorni e Orari:

Telefono: 0882/601295 Fax: Email:

DISPOSITIVI: **10**

| Codice ISO | Descrizione | Formato |
|---|---|---|
| 03.12 | AUSILI PER LA TERAPIA DELL'ERNIA | SU MISURA |
| 03.48 – 3.78 | AUSILI PER LA TERAPIA E ADDESTRAMENTO | PREDISPOSTO |
| 06.03 | ORTESI SPINALI | SU MISURA |
| 06.12.03 | PLANTARI E RIALZI | SU MISURA E PREDISPOSTO |
| 06.33 | CALZATURE ORTOPEDICHE | SU MISURA E PREDISPOSTO |

ASL/PROVINCIA: **FOGGIA** SCHEDE: **30**

| | | |
|---|---|---|
| 12.18.06 | TRICICLO A PEDALE | PREDISPOSTO |
| 12.21.06 | CARROZZINE AD AUTOSPINTA PIEGHEVOLI | PREDISPOSTO |
| 12.21.27.06/09 | CARROZZINE ELETTRICHE | PREDISPOSTO |
| 12.27.03.006 | PASSEGGINO RIDUCIBILE E/O CHIUDIBILE | PREDISPOSTO |
| 18.09.18.012 – 18.09.39 | SEGGIOLONE POLIFUNZIONALE E SISTEMI DI POSTURA | PREDISPOSTO |

| Ragione Sociale Azienda | Partita IVA / C.F. |
|---|---|
| **SANITARIA FUTURA s.r.l.** | **04060620715** |
| **Legale Rappresentante Azienda** | **ITCA** |
| **D'EMILIO FABRIZIO** | |

SEDI: **1**

Indirizzo: Via G. Matteotti, 39 – 71100 FOGGIA

Legale rappresentante: D'EMILIO FABRIZIO

Tecnici: Tecnici ortopedici: RUOTOLO FRANCESCO PAOLO ANGELICA MUTI

Giorni e Orari: Apertura mattutina: lun –mer – ven

Telefono: Tel: 0881/770254 Fax: Email:

DISPOSITIVI: **11**

| Codice ISO | Descrizione | Formato |
|---|---|---|
| 03.12 | AUSILI PER LA TERAPIA DELL'ERNIA | SU MISURA |
| 03.48 – 3.78 | AUSILI PER LA TERAPIA E ADDESTRAMENTO | PREDISPOSTO |
| 06.03 | ORTESI SPINALI | SU MISURA |
| 06.06 | APPARECCHI ORTOPEDICI PER ARTO SUPERIORE | SU MISURA |
| 06.12 | PLANTARI E RIALZI | SU MISURA E PREDISPOSTO |
| 06.33 | CALZATURE ORTOPEDICHE | SU MISURA E PREDISPOSTO |
| 12.18.06 | TRICICLO A PEDALE | PREDISPOSTO |
| 12.21.06 | CARROZZINE AD AUTOSPINTA PIEGHEVOLI | PREDISPOSTO |
| 12.21.27.06/09 | CARROZZINE ELETTRICHE | PREDISPOSTO |
| 12.27.03.006 | PASSEGGINO RIDUCIBILE E/O CHIUDIBILE | PREDISPOSTO |
| 18.09.18.012 – 18.09.39 | SEGGIOLONE POLIFUNZIONALE E SISTEMI DI POSTURA | PREDISPOSTO |

| Ragione Sociale Azienda | Partita IVA / C.F. |
|---|---|
| **SO.RA.C. s.r.l.** | **02315980710** |
| **Legale Rappresentante Azienda** | **ITCA** |
| **ANGELO ANGIOLINO** | **01006958** |

ASL/PROVINCIA: **FOGGIA** SCHEDE: **30**

SEDI: **1**

Indirizzo: Via Napoli, 33, 33/a – 71042 CERIGNOLA (FG)

Legale rappresentante: ANGELO ANGIOLINO

Tecnici: Tecnico ortopedico: ANGELO ANGIOLINO CONTE GIUSEPPINA

Giorni e Orari:

Telefono: 0885/417498 Fax: 0885/443819 Email:

DISPOSITIVI: **11**

| Codice ISO | Descrizione | Formato |
|---|---|---|
| 03.12 | AUSILI PER LA TERAPIA DELL'ERNIA | SU MISURA |
| 03.48 – 3.78 | AUSILI PER LA TERAPIA E ADDESTRAMENTO | PREDISPOSTO |
| 06.03 | ORTESI SPINALI | SU MISURA |
| 06.06 | APPARECCHI ORTOPEDICI PER ARTO SUPERIORE | SU MISURA |
| 06.12 | APPARECCHI ORTOPEDICI PER ARTO INFERIORE | SU MISURA |
| 06.33.03 | CALZATURE ORTOPEDICHE DI SERIE | PREDISPOSTO |
| 12.18.06 | TRICICLO A PEDALE | PREDISPOSTO |
| 12.21.06 | CARROZZINE AD AUTOSPINTA PIEGHEVOLI | PREDISPOSTO |
| 12.21.27.06/09 | CARROZZINE ELETTRICHE | PREDISPOSTO |
| 12.27.03.006 | PASSEGGINO RIDUCIBILE E/O CHIUDIBILE | PREDISPOSTO |
| 18.09.18.012 – 18.09.39 | SEGGIOLONE POLIFUNZIONALE E SISTEMI DI POSTURA | PREDISPOSTO |

| Ragione Sociale Azienda | Partita IVA / C.F. |
|---|---|
| **ORTOPEDIA SANITARIA De Cicco** | **01680240718** |
| **Legale Rappresentante Azienda** | **ITCA** |
| **DE CICCO ROSARIA MARIA** | **01000177** |

SEDI: **1**

Indirizzo: Via Ettore Cavalli, 9 – 71036 LUCERA

Legale rappresentante: DE CICCO ROSARIA MARIA

Tecnici: Tecnici ortopedici: DE CICCO ROSARIA MARIA

Giorni e Orari:

Telefono: 0881/547380 Fax: Email:

DISPOSITIVI: **12**

| Codice ISO | Descrizione | Formato |
|---|---|---|
| 03.12 | AUSILI PER LA TERAPIA DELL'ERNIA | SU MISURA |
| 03.48 – 3.78 | AUSILI PER LA TERAPIA E ADDESTRAMENTO | PREDISPOSTO |
| 06.03 | ORTESI SPINALI | SU MISURA |
| 06.06 | APPARECCHI ORTOPEDICI PER ARTO SUPERIORE | SU MISURA |
| 06.12 | APPARECCHI ORTOPEDICI PER ARTO INFERIORE | SU MISURA |
| 06.18 | PROTESI DI ARTO SUPERIORE | SU MISURA |
| 06.24 | PROTESI DI ARTO INFERIORE | SU MISURA |

ASL/PROVINCIA: **FOGGIA** SCHEDE: **30**

| | | |
|---|---|---|
| 06.33 | CALZATURE ORTOPEDICHE | SU MISURA E PREDISPOSTO |
| 12.21.06 | CARROZZINE AD AUTOSPINTA PIEGHEVOLI | PREDISPOSTO |
| 12.21.27.06/09 | CARROZZINE ELETTRICHE | PREDISPOSTO |
| 12.27.03.006 | PASSEGGINO RIDUCIBILE E/O CHIUDIBILE | PREDISPOSTO |
| 18.09.18.012 – 18.09.39 | SEGGIOLONE POLIFUNZIONALE E SISTEMI DI POSTURA | PREDISPOSTO |

| Ragione Sociale Azienda | Partita IVA / C.F. |
|---|---|
| **ORTOSANA di Severino Prato** | **CHIUSA** |
| **Legale Rappresentante Azienda** | **ITCA** |
| **SEVERINO PRATO** | **01001348** |

SEDI: **1**

Indirizzo: C.so S. Francesco, 1/2 – MANFREDONIA (FG)

Legale rappresentante: SEVERINO PRATO

Tecnici: Tecnico ortopedico: SEVERINO PRATO

Giorni e Orari:

Telefono: 0884/583550 Fax: 0884/090105 Email:

DISPOSITIVI: **11**

| Codice ISO | Descrizione | Formato |
|---|---|---|
| 03.12 | AUSILI PER LA TERAPIA DELL'ERNIA | SU MISURA |
| 03.48 – 3.78 | AUSILI PER LA TERAPIA E ADDESTRAMENTO | PREDISPOSTO |
| 06.03 | ORTESI SPINALI | SU MISURA |
| 06.06 | APPARECCHI ORTOPEDICI PER ARTO SUPERIORE | SU MISURA |
| 06.12 | APPARECCHI ORTOPEDICI PER ARTO INFERIORE | SU MISURA |
| 06.27 | RIEMPITIVO DI ESTETIZZAZIONE PER POLPACCIO | SU MISURA |
| 06.33 | CALZATURE ORTOPEDICHE | SU MISURA E PREDISPOSTO |
| 12.21.06 | CARROZZINE AD AUTOSPINTA PIEGHEVOLI | PREDISPOSTO |
| 12.21.27.06/09 | CARROZZINE ELETTRICHE | PREDISPOSTO |
| 12.27.03.006 | PASSEGGINO RIDUCIBILE E/O CHIUDIBILE | PREDISPOSTO |
| 18.09.18.012 – 18.09.39 | SEGGIOLONE POLIFUNZIONALE E SISTEMI DI POSTURA | PREDISPOSTO |

| Ragione Sociale Azienda | Partita IVA / C.F. |
|---|---|
| **ORTOPEDIA SANITARIA di Notarangelo M. & C. snc** | **02279040717** |
| **Legale Rappresentante Azienda** | **ITCA** |
| **NOTARANGELO MICHELE** | **01000050** |

ASL/PROVINCIA: **FOGGIA** SCHEDE: **30**

SEDI: **1**

Indirizzo: C.so Roma, 109 – 71013 SAN GIOVANNI ROTONDO (FG)

Legale rappresentante: NOTARANGELO MICHELE

Tecnici: Tecnico ortopedico: NOTARANGELO MICHELE

Giorni e Orari:

Telefono: 0882/411575 Fax: 0882/1995211 - 411575 Email:

DISPOSITIVI: **13**

| Codice ISO | Descrizione | Formato |
|---|---|---|
| 03.12 | AUSILI PER LA TERAPIA DELL'ERNIA | SU MISURA |
| 03.48 – 3.78 | AUSILI PER LA TERAPIA E ADDESTRAMENTO | PREDISPOSTO |
| 06.03 | ORTESI SPINALI | SU MISURA |
| 06.06 | APPARECCHI ORTOPEDICI PER ARTO SUPERIORE | SU MISURA |
| 06.12 | APPARECCHI ORTOPEDICI PER ARTO INFERIORE | SU MISURA |
| 06.18 | PROTESI DI ARTO SUPERIORE | SU MISURA |
| 06.24 | PROTESI DI ARTO INFERIORE | SU MISURA |
| 06.33 | CALZATURE ORTOPEDICHE | SU MISURA E PREDISPOSTO |
| 12.18.06 | TRICICLO A PEDALE | PREDISPOSTO |
| 12.21.06 | CARROZZINE AD AUTOSPINTA PIEGHEVOLI | PREDISPOSTO |
| 12.21.27.06/09 | CARROZZINE ELETTRICHE | PREDISPOSTO |
| 12.27.03.006 | PASSEGGINO RIDUCIBILE E/O CHIUDIBILE | PREDISPOSTO |
| 18.09.18.012 – 18.09.39 | SEGGIOLONE POLIFUNZIONALE E SISTEMI DI POSTURA | PREDISPOSTO |

| Ragione Sociale Azienda | Partita IVA / C.F. |
|---|---|
| **ORTOPEDIA D'AVENA s.r.l.** | **02064200716** |
| **Legale Rappresentante Azienda** | **ITCA** |
| **D'AVENA MARIA ROSARIA** | **01000633** |

SEDI: **1**

Indirizzo: Via Aspromonte 3/A – 71016 SAN SEVERO (FG)

Legale rappresentante: D'AVENA MARIA ROSARIA

Tecnici: Tecnico ortopedico: D'AVENA MARIA ROSARIA D'AVENA MASSIMO

Giorni e Orari:

Telefono: 0882/226923 Fax: 0882/226923 Email:

DISPOSITIVI: **14**

| Codice ISO | Descrizione | Formato |
|---|---|---|
| 03.12 | AUSILI PER LA TERAPIA DELL'ERNIA | SU MISURA |
| 03.48 – 3.78 | AUSILI PER LA TERAPIA E ADDESTRAMENTO | PREDISPOSTO |
| 06.03 | ORTESI SPINALI | SU MISURA |
| 06.06 | APPARECCHI ORTOPEDICI PER ARTO SUPERIORE | SU MISURA |
| 06.12 | APPARECCHI ORTOPEDICI PER ARTO INFERIORE | SU MISURA |

ASL/PROVINCIA: **FOGGIA** SCHEDE: **30**

| | | |
|---|---|---|
| 06.18 | PROTESI DI ARTO SUPERIORE | SU MISURA |
| 06.24 | PROTESI DI ARTO INFERIORE | SU MISURA |
| 06.27 | RIEMPITIVO DI ESTETIZZAZIONE PER POLPACCIO | SU MISURA |
| 06.33 | CALZATURE ORTOPEDICHE | SU MISURA E PREDISPOSTO |
| 12.18.06 | TRICICLO A PEDALE | PREDISPOSTO |
| 12.21.06 | CARROZZINE AD AUTOSPINTA PIEGHEVOLI | PREDISPOSTO |
| 12.21.27.06/09 | CARROZZINE ELETTRICHE | PREDISPOSTO |
| 12.27.03.006 | PASSEGGINO RIDUCIBILE E/O CHIUDIBILE | PREDISPOSTO |
| 18.09.18.012 – 18.09.39 | SEGGIOLONE POLIFUNZIONALE E SISTEMI DI POSTURA | PREDISPOSTO |

| Ragione Sociale Azienda | Partita IVA / C.F. |
|---|---|
| **ORTOPEDIA SAN FRANCESCO** | **03178810713** |
| **Legale Rappresentante Azienda** | **ITCA** |
| **DI CHIARA GIUSEPPE** | **01018614** |

SEDI: **1**

Indirizzo: v.le Due Giugno, 395 – SAN SEVERO (FG)

Legale rappresentante: DI CHIARA GIUSEPPE

Tecnici: Tecnico ortopedico: SCRIMA JONATHAN

Giorni e Orari:

Telefono: 0882/224797 Fax: 0882/224797 Email:

DISPOSITIVI: **11**

| Codice ISO | Descrizione | Formato |
|---|---|---|
| 03.12 | AUSILI PER LA TERAPIA DELL'ERNIA | SU MISURA |
| 03.48 – 3.78 | AUSILI PER LA TERAPIA E ADDESTRAMENTO | PREDISPOSTO |
| 06.03 | ORTESI SPINALI | SU MISURA |
| 06.06 | APPARECCHI ORTOPEDICI PER ARTO SUPERIORE | SU MISURA |
| 06.12 | APPARECCHI ORTOPEDICI PER ARTO INFERIORE | SU MISURA |
| 06.33 | CALZATURE ORTOPEDICHE | SU MISURA E PREDISPOSTO |
| 12.18.06 | TRICICLO A PEDALE | PREDISPOSTO |
| 12.21.06 | CARROZZINE AD AUTOSPINTA PIEGHEVOLI | PREDISPOSTO |
| 12.21.27.06/09 | CARROZZINE ELETTRICHE | PREDISPOSTO |
| 12.27.03.006 | PASSEGGINO RIDUCIBILE E/O CHIUDIBILE | PREDISPOSTO |
| 18.09.18.012 – 18.09.39 | SEGGIOLONE POLIFUNZIONALE E SISTEMI DI POSTURA | PREDISPOSTO |

| Ragione Sociale Azienda | Partita IVA / C.F. |
|---|---|
| **SANIGEA** | **03571750714** |
| **Legale Rappresentante Azienda** | **ITCA** |
| **COLAPIETRO MONICA** | **01029093** |

ASL/PROVINCIA: **FOGGIA** SCHEDE: **30**

SEDI: **1**

Indirizzo: Viale Matteotti, 43 – 71016 SAN SEVERO

Legale rappresentante: COLAPIETRO MONICA

Tecnici: Tecnico ortopedico: COLAPIETRO MONICA

Giorni e Orari:

Telefono: 0882/600868 Fax: 0882/600868 Email:

DISPOSITIVI: **12**

| Codice ISO | Descrizione | Formato |
|---|---|---|
| 03.12 | AUSILI PER LA TERAPIA DELL'ERNIA | SU MISURA |
| 03.48 – 3.78 | AUSILI PER LA TERAPIA E ADDESTRAMENTO | PREDISPOSTO |
| 06.03 | ORTESI SPINALI | SU MISURA |
| 06.06 | APPARECCHI ORTOPEDICI PER ARTO SUPERIORE | SU MISURA |
| 06.12 | APPARECCHI ORTOPEDICI PER ARTO INFERIORE | SU MISURA |
| 06.18 | PROTESI DI ARTO SUPERIORE | SU MISURA |
| 06.24 | PROTESI DI ARTO INFERIORE | SU MISURA |
| 06.33 | CALZATURE ORTOPEDICHE | SU MISURA E PREDISPOSTO |
| 12.21.06 | CARROZZINE AD AUTOSPINTA PIEGHEVOLI | PREDISPOSTO |
| 12.21.27.06/09 | CARROZZINE ELETTRICHE | PREDISPOSTO |
| 12.27.03.006 | PASSEGGINO RIDUCIBILE E/O CHIUDIBILE | PREDISPOSTO |
| 18.09.18.012 – 18.09.39 | SEGGIOLONE POLIFUNZIONALE E SISTEMI DI POSTURA | PREDISPOSTO |

| Ragione Sociale Azienda | Partita IVA / C.F. |
|---|---|
| **ORTOPEDIC SANITAS** | **03501430718** |
| **Legale Rappresentante Azienda** | **ITCA** |
| **TELLERI MARIA CRISTINA** | **01028900** |

SEDI: **1**

Indirizzo: Via Marconi, 42 angolo piazzale Diaz, 6– 71017 TORREMAGGIORE (FG)

Legale rappresentante: TELLERI MARIA CRISTINA

Tecnici: Tecnico ortopedico : TELLERI MARIA CRISTINA

Giorni e Orari:

Telefono: 0882/393084 Fax: 0882/393084 Email:

DISPOSITIVI: **12**

| Codice ISO | Descrizione | Formato |
|---|---|---|
| 03.12 | AUSILI PER LA TERAPIA DELL'ERNIA | SU MISURA |
| 03.48 – 3.78 | AUSILI PER LA TERAPIA E ADDESTRAMENTO | PREDISPOSTO |
| 06.03 | ORTESI SPINALI | SU MISURA |
| 06.06 | APPARECCHI ORTOPEDICI PER ARTO SUPERIORE | SU MISURA |
| 06.12 | APPARECCHI ORTOPEDICI PER ARTO INFERIORE | SU MISURA |
| 06.18 | PROTESI DI ARTO SUPERIORE | SU MISURA |

ASL/PROVINCIA: **FOGGIA** SCHEDE: **30**

| | | |
|---|---|---|
| 06.24 | PROTESI DI ARTO INFERIORE | SU MISURA |
| 06.33 | CALZATURE ORTOPEDICHE | SU MISURA E PREDISPOSTO |
| 12.21.06 | CARROZZINE AD AUTOSPINTA PIEGHEVOLI | PREDISPOSTO |
| 12.21.27.06/09 | CARROZZINE ELETTRICHE | PREDISPOSTO |
| 12.27.03.006 | PASSEGGINO RIDUCIBILE E/O CHIUDIBILE | PREDISPOSTO |
| 18.09.18.012 – 18.09.39 | SEGGIOLONE POLIFUNZIONALE E SISTEMI DI POSTURA | PREDISPOSTO |

| Ragione Sociale Azienda | Partita IVA / C.F. |
|---|---|
| **HEALTHSTORE s.r.l.** | **03685430716** |
| **Legale Rappresentante Azienda** | **ITCA** |
| **FRASCARIA FERNANDO VENAFRO RAFFAELE** | |

SEDI: **1**

Indirizzo: Via Grecia, 12/14 – 71122 FOGGIA

Legale rappresentante: FRASCARIA FERNANDO VENAFRO RAFFAELE

Tecnici: Tecnici audioprotesisti : FRASCARIA FERNANDO VENAFRO RAFFAELE

Giorni e Orari:

Telefono: 0881/639210 Fax: 0881/310025 Email:

DISPOSITIVI: **1**

| Codice ISO | Descrizione | Formato |
|---|---|---|
| 21.45 | APPARECCHI ACUSTICI DI GRUPPO 1 E DI GRUPPO 2 | SU MISURA |

| Ragione Sociale Azienda | Partita IVA / C.F. |
|---|---|
| **AUDIOFON di Stefano De stefano** | **03515050718** |
| **Legale Rappresentante Azienda** | **ITCA** |
| **STEFANO DE STEFANO** | |

SEDI: **1**

Indirizzo: Via Monfalcone, 53/55 – 71100 FOGGIA

Legale rappresentante: STEFANO DE STEFANO

Tecnici: Tecnici audio protesisti : STEFANO DE STEFANO

Giorni e Orari:

Telefono: 0881/720481 Fax: 0881/720481 Email:

DISPOSITIVI: **1**

| Codice ISO | Descrizione | Formato |
|---|---|---|
| 21.45 | APPARECCHI ACUSTICI DI GRUPPO 1 E DI GRUPPO 2 | PREDISPOSTO |

ASL/PROVINCIA: **FOGGIA** SCHEDE: **30**

| Ragione Sociale Azienda | Partita IVA / C.F. |
|---|---|
| **NOVACUSTICA s.r.l.** | **03314540711** |
| **Legale Rappresentante Azienda** | **ITCA** |
| **BOTTALICO ANTONIO** | |

SEDI: **1**

Indirizzo: c.so Roma, 114/E - 71100 FOGGIA
Legale rappresentante: BOTTALICO ANTONIO
Tecnici: Tecnici audio protesisti: BOTTALICO ANTONIO
Giorni e Orari:
Telefono: 0881/662066 Fax: 0881/662066 Email:

DISPOSITIVI: **1**

| Codice ISO | Descrizione | Formato |
|---|---|---|
| 21.45 | APPARECCHI ACUSTICI DI GRUPPO 1 E DI GRUPPO 2 | PREDISPOSTO |

| Ragione Sociale Azienda | Partita IVA / C.F. |
|---|---|
| **UDIRE APPARECCHI ACUSTICI srls** | **04085540716** |
| **Legale Rappresentante Azienda** | **ITCA** |
| **CASSITTI ROSA** | |

SEDI: **1**

Indirizzo: c.so Giannone,118 - 71100 FOGGIA
Legale rappresentante: CASSITTI ROSA
Tecnici: Tecnici audio protesisti : CASSITTI ROSA
Giorni e Orari:
Telefono: Fax: Email:

DISPOSITIVI: **1**

| Codice ISO | Descrizione | Formato |
|---|---|---|
| 21.45 | APPARECCHI ACUSTICI DI GRUPPO 1 E DI GRUPPO 2 | PREDISPOSTO |

| Ragione Sociale Azienda | Partita IVA / C.F. |
|---|---|
| **MAICO - ISTITUTO ACUSTICO CENTRO CONTROLLO SORDITA' s.r.l.** | **03095490714** |
| **Legale Rappresentante Azienda** | **ITCA** |
| **ANSELMO PAOLINO** | |

ASL/PROVINCIA: **FOGGIA** SCHEDE: **30**

SEDI: **2**

Indirizzo: Piazza Umberto Giordano, 13/A – 13/B – 71100 FOGGIA

Legale rappresentante:

Tecnici: Tecnico audioprotesista : ANSELMO PAOLINO - ANSELMO SARA - ANSELMO MAURO - SANNELLA ANTONIO - GATTI RENATO

Giorni e Orari:

Telefono: 0881/776578 Fax: 0881/753294 Email:

Indirizzo: Via don Minzoni, 72 – SAN SEVERO

Legale rappresentante:

Tecnici: GIANFRANCA CASTELLUCCIO

Giorni e Orari:

Telefono: Fax: Email:

DISPOSITIVI: **1**

| Codice ISO | Descrizione | Formato |
|---|---|---|
| 21.45 | APPARECCHI ACUSTICI DI GRUPPO 1 E DI GRUPPO 2 | PREDISPOSTO |

| Ragione Sociale Azienda | Partita IVA / C.F. |
|---|---|
| **TECNOFON PUGLIA s.a.s.** | **00819790940** |
| **Legale Rappresentante Azienda** | **ITCA** |
| **CARDONE FRANCESCO** | |

SEDI: **1**

Indirizzo: Via Consolare, 4/a – CERIGNOLA

Legale rappresentante: CARDONE FRANCESCO

Tecnici: Tecnici audio protesisti : CARDONE FRANCESCO

Giorni e Orari:

Telefono: Fax: Email:

DISPOSITIVI: **1**

| Codice ISO | Descrizione | Formato |
|---|---|---|
| 21.45 | APPARECCHI ACUSTICI DI GRUPPO 1 E DI GRUPPO 2 | PREDISPOSTO |

| Ragione Sociale Azienda | Partita IVA / C.F. |
|---|---|
| **PROGETTO UDITO s.a.s. DI PAGNOTTA GIORGIO & C.** | **07086330722** |
| **Legale Rappresentante Azienda** | **ITCA** |
| **PAGNOTTA GIORGIO** | |

ASL/PROVINCIA: **FOGGIA** SCHEDE: **30**

SEDI: **1**

Indirizzo: Via A. Minuziano, 12 – SAN SEVERO

Legale rappresentante: PAGNOTTA GIORGIO

Tecnici: Tecnico audioprotesista : PADUOS ANTONIO ALICINO VINCENZO FIORENTINO DARIO

Giorni e Orari:

Telefono: Fax: Email:

DISPOSITIVI: **1**

| Codice ISO | Descrizione | Formato |
|---|---|---|
| 21.45 | APPARECCHI ACUSTICI DI GRUPPO 1 E DI GRUPPO 2 | PREDISPOSTO |

| Ragione Sociale Azienda | Partita IVA / C.F. |
|---|---|
| **CENTRO UDITO di Popolo Valentina** | **04002550715** |
| **Legale Rappresentante Azienda** | **ITCA** |
| **POPOLO VALENTINA** | |

SEDI: **1**

Indirizzo: Via S.Matteo, 19 – SAN SEVERO

Legale rappresentante: POPOLO VALENTINA

Tecnici: Tecnico audioprotesista : POPOLO VALENTINA

Giorni e Orari:

Telefono: Fax: Email:

DISPOSITIVI: **1**

| Codice ISO | Descrizione | Formato |
|---|---|---|
| 21.45 | APPARECCHI ACUSTICI DI GRUPPO 1 E DI GRUPPO 2 | PREDISPOSTO |

| Ragione Sociale Azienda | Partita IVA / C.F. |
|---|---|
| **AMPLIFON s.p.a.** | **04923960159** |
| **Legale Rappresentante Azienda** | **ITCA** |
| **FRANCO MOSCETTI** | |

SEDI: **5**

Indirizzo: c.so Garibaldi, 31 – CERIGNOLA
agente locale: ZULLO ALBERTO

Legale rappresentante: ZULLO ALBERTO

Tecnici: TECNICI AUDIOPROTESISTI: ZULLO ALBERTO

Giorni e Orari:

Telefono: 0885/413006 Fax: 0885/413006 Email:

ASL/PROVINCIA: **FOGGIA** SCHEDE: **30**

| | | | | |
|---|---|---|---|---|
| Indirizzo: | p.zza Marconi, 17 – MANFREDONIA<br>agente locale: DI GIUSEPPE ANTONIO | | | |
| Legale rappresentante: | DI GIUSEPPE ANTONIO | | | |
| Tecnici: | TECNICI AUDIOPROTESISTI: DI GIUSEPPE ANTONIO | | | |
| Giorni e Orari: | | | | |
| Telefono: | | Fax: | | Email: |

| | | | | |
|---|---|---|---|---|
| Indirizzo: | Via Vittorio Veneto, 51/53 - LUCERA<br>agente locale: CENTRO ACUSTICO SUB DAUNO s.a.s. del dott. GIAMBATTISTA CESARE | | | |
| Legale rappresentante: | GIAMBATTISTA CESARE | | | |
| Tecnici: | TECNICI AUDIOPROTESISTI: GIAMBATTISTA CESARE | | | |
| Giorni e Orari: | | | | |
| Telefono: | | Fax: | | Email: |

| | | | | |
|---|---|---|---|---|
| Indirizzo: | Viale Matteotti, 27 – SAN SEVERO<br>locale: SELVAGGIO FEDERICA | | | agente |
| Legale rappresentante: | SELVAGGIO FEDERICA | | | |
| Tecnici: | TECNICI AUDIOPROTESISTI: SELVAGGIO FEDERICA | | | |
| Giorni e Orari: | | | | |
| Telefono: | | Fax: | | Email: |

| | | | | |
|---|---|---|---|---|
| Indirizzo: | vvia Della Repubblica, 5 – FOGGIA<br>agente locale: LO STORTO SERGIO | | | |
| Legale rappresentante: | LO STORTO SERGIO | | | |
| Tecnici: | TECNICI AUDIOPROTESISTI: LO STORTO SERGIO – ROBUSTO CLEMENTINA | | | |
| Giorni e Orari: | | | | |
| Telefono: | 0881/776424 | Fax: | 0881/776424 | Email: |

DISPOSITIVI: **1**

| Codice ISO | Descrizione | Formato |
|---|---|---|
| 21.45 | APPARECCHI ACUSTICI DI GRUPPO 1 E DI GRUPPO 2 | PREDISPOSTO |

| Ragione Sociale Azienda | Partita IVA / C.F. |
|---|---|
| **OTTICA ITALO di Cavaliere Italo** | **03208870711** |
| **Legale Rappresentante Azienda** | **ITCA** |
| **CAVALIERE ITALO SERGIO** | **01027334** |

ASL/PROVINCIA: **FOGGIA** SCHEDE: **30**

SEDI: **1**

Indirizzo: c.so G. Torelli, 77/A – 71011 APRICENA

Legale rappresentante: CAVALIERE ITALO SERGIO

Tecnici: Tecnico ottico: CAVALIERE ITALO SERGIO

Giorni e Orari:

Telefono: Fax: Email:

DISPOSITIVI: **6**

| Codice ISO | Descrizione | Formato |
|---|---|---|
| 21.03.03 | LENTI OFTALMICHE PER VICINO E PER LONTANO | SU MISURA |
| 21.03.09 | LENTE A CONTATTO | SU MISURA |
| 21.03.21/24 | CANOCCHIALI DA OCCHIALI PER VISIONE LONTANA/VICINA | SU MISURA |
| 21.03.30.003 | LENTI A DOPPIETTO ACROMATICO INGRANDENTI | SU MISURA |
| 21.03.33.003 | OCCHIALI PRISMATICI PER VISIONE SUPINA | SU MISURA |
| 21.27.06.003 | LEGGIO SCORREVOLE ORIZZONT.CON PIANO BLOCCABILE E INCLINABILE | SU MISURA |

| Ragione Sociale Azienda | Partita IVA / C.F. |
|---|---|
| **BERTERAMO s.r.l.** | **03311700714** |
| **Legale Rappresentante Azienda** | **ITCA** |
| **CARBONE ROSA** | **01020783** |

SEDI: **1**

Indirizzo: c.so Aldo Moro, 39 – CERIGNOLA

Legale rappresentante: CARBONE ROSA

Tecnici: Tecnico ottico: BERTERAMO SARA

Giorni e Orari:

Telefono: 0885/414486 Fax: 0885/414486 Email:

DISPOSITIVI: **3**

| Codice ISO | Descrizione | Formato |
|---|---|---|
| 21.03.03 | LENTI OFTALMICHE PER VICINO E PER LONTANO | SU MISURA |
| 21.03.09 | LENTE A CONTATTO | SU MISURA |
| 21.03.21/24 | CANOCCHIALI DA OCCHIALI PER VISIONE LONTANA/VICINA | SU MISURA |

| Ragione Sociale Azienda | Partita IVA / C.F. |
|---|---|
| **FOTO CINE OTTICA PAONE** | **00161570718** |
| **Legale Rappresentante Azienda** | **ITCA** |
| **PAONE DOMENICO** | **01018198** |

ASL/PROVINCIA: **FOGGIA** SCHEDE: **30**

SEDI: **1**

Indirizzo: Via Tiberio Solis, n. 75 – SAN SEVERO

Legale rappresentante: PAONE DOMENICO

Tecnici: Tecnico ottico: PAONE DOMENICO LOPS LUCIANA

Giorni e Orari:

Telefono: Fax: Email:

DISPOSITIVI: **5**

| Codice ISO | Descrizione | Formato |
|---|---|---|
| 21.03.03 | LENTI OFTALMICHE PER VICINO E PER LONTANO | SU MISURA |
| 21.03.21/24 | CANOCCHIALI DA OCCHIALI PER VISIONE LONTANA/VICINA | SU MISURA |
| 21.03.30.003 | LENTI A DOPPIETTO ACROMATICO INGRANDENTI | SU MISURA |
| 21.03.33.003 | OCCHIALI PRISMATICI PER VISIONE SUPINA | SU MISURA |
| 21.27.06.003 | LEGGIO SCORREVOLE ORIZZONT.CON PIANO BLOCCABILE E INCLINABILE | SU MISURA |

| Ragione Sociale Azienda | Partita IVA / C.F. |
|---|---|
| **MUTI LA SANITARIA** | **04024530711** |
| **Legale Rappresentante Azienda** | **ITCA** |
| **MICHELINA TOTARO** | **01040087** |

SEDI: **1**

Indirizzo: c.so Roma, 99/101 – MANFREDONIA

Legale rappresentante: MICHELINA TOTARO

Tecnici: Tecnico ORTOPEDICO: VITO MUTI

Giorni e Orari:

Telefono: 0884/662165 Fax: 0884/662165 Email:

DISPOSITIVI: **13**

| Codice ISO | Descrizione | Formato |
|---|---|---|
| 03.12 | AUSILI PER LA TERAPIA DELL'ERNIA | SU MISURA |
| 03.48 – 3.78 | AUSILI PER LA TERAPIA E ADDESTRAMENTO | SU MISURA |
| 06.03 | ORTESI SPINALI | SU MISURA |
| 06.06 | APPARECCHI ORTOPEDICI PER ARTO SUPERIORE | SU MISURA |
| 06.12.03 | PLANTARI E RIALZI | SU MISURA |
| 06.12.06/09/12 | APPARECCHI ORTOPEDICI PER ARTO INFERIORE | SU MISURA |
| 06.33 | CALZATURE ORTOPEDICHE | SU MISURA |
| 06.33.06 | CALZATURE ORTOPEDICHE SU MISURA | SU MISURA |
| 12.18.06 | TRICICLO A PEDALE | SU MISURA |
| 12.21.06 | CARROZZINE AD AUTOSPINTA PIEGHEVOLI | SU MISURA |
| 12.21.27.06/09 | CARROZZINE ELETTRICHE | SU MISURA |
| 12.27.03.006 | PASSEGGINO RIDUCIBILE E/O CHIUDIBILE | SU MISURA |

ASL/PROVINCIA: **FOGGIA** SCHEDE: **30**

| | | |
|---|---|---|
| 18.09.18.012 – 18.09.39 | SEGGIOLONE POLIFUNZIONALE E SISTEMI DI POSTURA | SU MISURA |

| Ragione Sociale Azienda | Partita IVA / C.F. |
|---|---|
| **CENTRO ACUSTICO LOPRIORE SRL.S** | **04385470713** |
| **Legale Rappresentante Azienda** | **ITCA** |
| **VITTORIO LOPRIORE** | |

SEDI: **1**

Indirizzo: VIA MODENA N.3/B-CERIGNOLA (FG)

Legale rappresentante: VITTORIO LOPRIORE

Tecnici: VITTORIO LOPRIORE
FABIO RICCHIUTI

Giorni e Orari:

Telefono: 0885327163 Fax: Email:

DISPOSITIVI: **1**

| Codice ISO | Descrizione | Formato |
|---|---|---|
| 21.45 | APPARECCHI ACUSTICI DI GRUPPO 1 E DI GRUPPO 2 | |

| Ragione Sociale Azienda | Partita IVA / C.F. |
|---|---|
| **OTTO BOCK SOLUZIONI ORTOPEDICHE SRL** | **02372010351** |
| **Legale Rappresentante Azienda** | **ITCA** |
| **ALESSANDRO COPPI** | **01025156** |

SEDI: **2**

Indirizzo: VIA F. TURATI 5/7 BUDRIO (BO)
sede legale

Legale rappresentante: ALESSANDRO COPPI

Tecnici: TECNICO ORTOPEDICO MINERVINI MAURO

Giorni e Orari:

Telefono: 051/6924711 Fax: Email:

Indirizzo: VIA MARIO D'ADDUNZIO N.56 FOGGIA
sede operativa

Legale rappresentante:

Tecnici: TECNICO ORTOPEDICO MARONGIU CARLA MARIA

Giorni e Orari:

Telefono: 0881272040 Fax: Email:

DISPOSITIVI: **42**

| Codice ISO | Descrizione | Formato |
|---|---|---|
| 03 | AUSILI PER LA TERAPIA E ADDESTRAMENTO | SU MISURA |
| 03.12 | PRESIDI ADDOMINALI | SU MISURA |

ASL/PROVINCIA: **FOGGIA** SCHEDE: **30**

| | | |
|---|---|---|
| 03.33.03 | CUSCINI ANTIDECUBITO | SU MISURA |
| 03.48-3.78 | AUSILI PER LA TERAPIA EADDESTRAMENTO | PREDISPOSTO |
| 03.78 | AUSILI PER LA RIEDUCAZIONE DI MOVIMENTO -FORZA- EQUILIBRIO | SU MISURA |
| 06.03 | APPARECCHI ORTOPEDICI PER TRONCO | SU MISURA |
| 06.06 | APPARECCHI ORTOPEDICI PER ARTO SUPERIORE | SU MISURA |
| 06.12 | APPARECCHI ORTOPEDICI PER ARTO INFERIORE | PREDISPOSTO |
| 06.12.03 | - Ortesi per piede-PLANTARI E RIALZI | SU MISURA |
| 06.12.03.003 | PLANTARI E RIALZI | SU MISURA |
| 06.12.03.021 | PLANTARI E RIALZI | SU MISURA |
| 06.12.06 | APPARECCHI ORTOPEDICI PER ARTO INFERIORE | SU MISURA |
| 06.12.09 | APPARECCHI ORTOPEDICI PER ARTO INFERIORE | SU MISURA |
| 06.12.12 | APPARECCHI ORTOPEDICI PER ARTO INFERIORE | SU MISURA |
| 06.18 | PROTESI DI ARTO SUPERIORE | SU MISURA |
| 06.24 | PROTESI DI ARTO INFERIORE | SU MISURA |
| 06.30.18 | PROTESI MAMMARIE | SU MISURA |
| 06.33 | CALZATURE ORTOPEDICHE | SU MISURA |
| 06.33.03 | CALZATURE ORTOPEDICHE DI SERIE PREDISPOSTE | PREDISPOSTO |
| 06.33.06 | CALZATURE ORTOPEDICHE SU MISURA | SU MISURA E PREDISPOSTO |
| 09.03 | VESTITI E CALZATURE | SU MISURA |
| 09.06 | AUSILI PER LA PROTEZIONE DEL CORPO | SU MISURA |
| 09.12 | AUSILI PER L'EVACUAZIONE | SU MISURA |
| 09.15.03 | CANNULA | SU MISURA |
| 09.18 | AUSILI PER STOMIE | SU MISURA |
| 09.24 | CATETERI VESCICALI | SU MISURA |
| 09.30.04 | AUSILI ASSORBENTI PER L'URINA | SU MISURA |
| 12.03 | AUSILI PER LA DEAMBULAZIONE UTILIZZABILI CON UN BRACCIO | SU MISURA |
| 12.06 | AUSILI PER LA DEAMBULAZIONE UTILIZZABILI CON DUE BRACCIA | SU MISURA |
| 12.18 | BICICLETTE | SU MISURA |
| 12.18.06 | TRICICLO A PEDALE | PREDISPOSTO |
| 12.18.06 | TRICICLO A PEDALE | PREDISPOSTO |
| 12.21 | CARROZZINE | SU MISURA |
| 12.21.06 | CARROZZINE AD AUTOSPINTA PIEGHEVOLE | SU MISURA |
| 12.21.27.06/09 | CARROZZINE ELETTRICHE | PREDISPOSTO |
| 12.24 | ACCESSORI PER CARROZZINE | SU MISURA |
| 12.27 | VEICOLI PASSEGGINI | SU MISURA |
| 12.27.03.006 | PASSEGGINO RIDUCIBILE E/O CHIUDIBILE | PREDISPOSTO |
| 12.36 | AUSILI PER I LSOLLEVAMENTO | SU MISURA |
| 18.09 | AUSILI PER LA POSIZIONE SEDUTA (SEGGIOLINI DI POSTURA) | |
| 18.09.18.012-18.09.39 | SEGGIOLONE POLIFUNZIONALE E SISTEMI DI POSTURA | PREDISPOSTO |
| 18.12 | LETTI | SU MISURA |

ASL/PROVINCIA: **LECCE** SCHEDE: **47**

| Ragione Sociale Azienda | Partita IVA / C.F. |
|---|---|
| **SANITARIA VILLA BIANCA s.r.l.** | **03652140751** |
| **Legale Rappresentante Azienda** | **ITCA** |
| **GALLUCCIO ELENA** | **01021548** |

SEDI: **1**

Indirizzo: Via Leuca, 90/A- 73100 LECCE

Legale rappresentante: GALLUCCIO ELENA

Tecnici: Tecnico ortopedico: ROBERTO GALIOTTA LUCA CHIRIATTI

Giorni e Orari:

Telefono: 0832/344910 Fax: 0832/232745 Email:

DISPOSITIVI: **14**

| Codice ISO | Descrizione | Formato |
|---|---|---|
| 03.12 | AUSILI PER LA TERAPIA DELL'ERNIA | SU MISURA |
| 03.48– 3.78 | AUSILI PER LA TERAPIA E ADDESTRAMENTO | PREDISPOSTO |
| 06.03.09 | ORTESI TORACO-LOMBO-SACRALI | SU MISURA |
| 06.03.12 | ORTESI CERVICALI | SU MISURA |
| 06.03.15 | ORTESI CERVICO-TORACICHE | SU MISURA |
| 06.03.18 | ORTESI CERVICO-TORACO-LOMBO-SACRALI | SU MISURA |
| 06.06 | APPARECCHI ORTOPEDICI PER ARTO SUPERIORE | SU MISURA |
| 06.12 | APPARECCHI ORTOPEDICI PER ARTO INFERIORE | SU MISURA |
| 06.33 | CALZATURE ORTOPEDICHE | SU MISURA E PREDISPOSTO |
| 12.18.06 | TRICICLO A PEDALE | PREDISPOSTO |
| 12.21.06 | CARROZZINE AD AUTOSPINTA PIEGHEVOLI | PREDISPOSTO |
| 12.21.27.06/09 | CARROZZINE ELETTRICHE | PREDISPOSTO |
| 12.27.03.006 | PASSEGGINO RIDUCIBILE E/O CHIUDIBILE | PREDISPOSTO |
| 18.09.18.012 – 18.09.39 | SEGGIOLONE POLIFUNZIONALE E SISTEMI DI POSTURA | PREDISPOSTO |

| Ragione Sociale Azienda | Partita IVA / C.F. |
|---|---|
| **FOOTCARE s.a.s. DI MAURIZIO SPALLUTO & C.** | **03560430757** |
| **Legale Rappresentante Azienda** | **ITCA** |
| **MAURIZIO SPALLUTO** | **01016390** |

SEDI: **1**

Indirizzo: Via 95° Reggimento Fanteria, 98 - 73100 LECCE

Legale rappresentante: MAURIZIO SPALLUTO

Tecnici: Tecnico ortopedico: MAURIZIO SPALLUTO; PERRONE ANDREA

Giorni e Orari:

Telefono: 0832/230076 Fax: 0832/230971 Email:

ASL/PROVINCIA: **LECCE** SCHEDE: **47**

DISPOSITIVI: **11**

| Codice ISO | Descrizione | Formato |
|---|---|---|
| 03.12 | AUSILI PER LA TERAPIA DELL'ERNIA | SU MISURA |
| 03.48– 3.78 | AUSILI PER LA TERAPIA E ADDESTRAMENTO | PREDISPOSTO |
| 06.03 | ORTESI SPINALI | SU MISURA |
| 06.06 | APPARECCHI ORTOPEDICI PER ARTO SUPERIORE | SU MISURA |
| 06.12 | APPARECCHI ORTOPEDICI PER ARTO INFERIORE | SU MISURA |
| 06.33 | CALZATURE ORTOPEDICHE | SU MISURA E PREDISPOSTO |
| 12.18.06 | TRICICLO A PEDALE | PREDISPOSTO |
| 12.21.06 | CARROZZINE AD AUTOSPINTA PIEGHEVOLI | PREDISPOSTO |
| 12.21.27.06/09 | CARROZZINE ELETTRICHE | PREDISPOSTO |
| 12.27.03.006 | PASSEGGINO RIDUCIBILE E/O CHIUDIBILE | PREDISPOSTO |
| 18.09.18.012 – 18.09.39 | SEGGIOLONE POLIFUNZIONALE E SISTEMI DI POSTURA | PREDISPOSTO |

| Ragione Sociale Azienda | Partita IVA / C.F. |
|---|---|
| **ORTOPEDIA DE GIOVANNI** | **02012240756** |
| **Legale Rappresentante Azienda** | **ITCA** |
| **DE GIOVANNI LUIGI** | **01000091** |

SEDI: **2**

Indirizzo: Via Cudazzo, 15 - 73100 LECCE

Legale rappresentante: DE GIOVANNI LUIGI

Tecnici: Tecnico ortopedico: DE GIOVANNI LUIGI DE GIOVANNI ANTONIO

Giorni e Orari:

Telefono: 0832/300461 Fax: 0832/300461 Email:

Indirizzo: Via Re d'Italia, 24 – GALATINA (filiale della sede di Lecce via Cudazzo,15) GALATINA

Legale rappresentante:

Tecnici:

Giorni e Orari:

Telefono: 0836/569732 Fax: Email:

DISPOSITIVI: **11**

| Codice ISO | Descrizione | Formato |
|---|---|---|
| 03.12 | AUSILI PER LA TERAPIA DELL'ERNIA | SU MISURA |
| 03.48– 3.78 | AUSILI PER LA TERAPIA E ADDESTRAMENTO | PREDISPOSTO |
| 06.03 | ORTESI SPINALI | SU MISURA |
| 06.06 | APPARECCHI ORTOPEDICI PER ARTO SUPERIORE | SU MISURA |
| 06.12.03 | ORTESI PER PIEDE | SU MISURA |
| 06.33 | CALZATURE ORTOPEDICHE | SU MISURA E PREDISPOSTO |
| 12.18.06 | TRICICLO A PEDALE | PREDISPOSTO |

ASL/PROVINCIA: **LECCE** SCHEDE: **47**

| | | |
|---|---|---|
| 12.21.06 | CARROZZINE AD AUTOSPINTA PIEGHEVOLI | PREDISPOSTO |
| 12.21.27.06/09 | CARROZZINE ELETTRICHE | PREDISPOSTO |
| 12.27.03.006 | PASSEGGINO RIDUCIBILE E/O CHIUDIBILE | PREDISPOSTO |
| 18.09.18.012 – 18.09.39 | SEGGIOLONE POLIFUNZIONALE E SISTEMI DI POSTURA | PREDISPOSTO |

| Ragione Sociale Azienda | Partita IVA / C.F. |
|---|---|
| **ORTHOGEA S.R.L.** | **01907630741** |
| **Legale Rappresentante Azienda** | **ITCA** |
| **ENNIO VERGATI** | **01019833** |

SEDI: **1**

Indirizzo: Via Parini, 57/63 – LECCE (Filiale della sede di Ostuni)

Legale rappresentante: ENNIO VERGATI

Tecnici: Tecnico ortopedico: MORETTO SIMONA

Giorni e Orari:

Telefono: Fax: Email:

DISPOSITIVI: **13**

| Codice ISO | Descrizione | Formato |
|---|---|---|
| 03.12 | AUSILI PER LA TERAPIA DELL'ERNIA | SU MISURA |
| 03.48 – 3.78 | AUSILI PER LA TERAPIA E ADDESTRAMENTO | SU MISURA E PREDISPOSTO |
| 06.03 | ORTESI SPINALI | SU MISURA |
| 06.06 | APPARECCHI ORTOPEDICI PER ARTO SUPERIORE | SU MISURA |
| 06.12 | APPARECCHI ORTOPEDICI PER ARTO INFERIORE | SU MISURA |
| 06.18 | PROTESI DI ARTO SUPERIORE | SU MISURA |
| 06.24 | PROTESI DI ARTO INFERIORE | SU MISURA |
| 06.33 | CALZATURE ORTOPEDICHE | SU MISURA |
| 12.18.06 | TRICICLO A PEDALE | PREDISPOSTO |
| 12.21.06 | CARROZZINE AD AUTOSPINTA PIEGHEVOLI | PREDISPOSTO |
| 12.21.27.06/09 | CARROZZINE ELETTRICHE | PREDISPOSTO |
| 12.27.03.006 | PASSEGGINO RIDUCIBILE E/O CHIUDIBILE | PREDISPOSTO |
| 18.09.18.012 – 18.09.39 | SEGGIOLONE POLIFUNZIONALE E SISTEMI DI POSTURA | PREDISPOSTO |

| Ragione Sociale Azienda | Partita IVA / C.F. |
|---|---|
| **FEOLA TECNOLOGIE ORTOPEDICHE E SANITARIE s.r.l.** | **00479690752** |
| **Legale Rappresentante Azienda** | **ITCA** |
| **DELLA TOMMASA GIUSEPPE LUCIO PAOLO** | **01000758** |

ASL/PROVINCIA: **LECCE** SCHEDE: **47**

SEDI: **3**

Indirizzo: P.zza Valdoni - GALATINA
Legale rappresentante:
Tecnici:
Giorni e Orari:
Telefono: 0836/528159 Fax: Email:

Indirizzo: Via F. Storella, 18 - 73100 LECCE
Legale rappresentante:
Tecnici: Tecnico ortopedico: NOCETTI STEFANO LONGO ALESSIA
Giorni e Orari:
Telefono: 0832/312155 Fax: 0832/458942 Email:

Indirizzo: Via Tommaso Campanella s.n. – CAMPI SALENTINA
Legale rappresentante:
Tecnici:
Giorni e Orari:
Telefono: 0832/794979 Fax: Email:

DISPOSITIVI: **14**

| Codice ISO | Descrizione | Formato |
|---|---|---|
| 03.12 | AUSILI PER LA TERAPIA DELL'ERNIA | SU MISURA |
| 03.48– 3.78 | AUSILI PER LA TERAPIA E ADDESTRAMENTO | PREDISPOSTO |
| 06.03 | ORTESI SPINALI | SU MISURA |
| 06.06 | APPARECCHI ORTOPEDICI PER ARTO SUPERIORE | SU MISURA |
| 06.12 | APPARECCHI ORTOPEDICI PER ARTO INFERIORE | SU MISURA |
| 06.18 | PROTESI DI ARTO SUPERIORE | SU MISURA |
| 06.24 | PROTESI DI ARTO INFERIORE | SU MISURA |
| 06.27 | RIEMPITIVO DI ESTETIZZAZIONE PER POLPACCIO | SU MISURA |
| 06.33 | CALZATURE ORTOPEDICHE | SU MISURA E PREDISPOSTO |
| 12.18.06 | TRICICLO A PEDALE | PREDISPOSTO |
| 12.21.06 | CARROZZINE AD AUTOSPINTA PIEGHEVOLI | PREDISPOSTO |
| 12.21.27.06/09 | CARROZZINE ELETTRICHE | PREDISPOSTO |
| 12.27.03.006 | PASSEGGINO RIDUCIBILE E/O CHIUDIBILE | PREDISPOSTO |
| 18.09.18.012 – 18.09.39 | SEGGIOLONE POLIFUNZIONALE E SISTEMI DI POSTURA | PREDISPOSTO |

| Ragione Sociale Azienda | Partita IVA / C.F. |
|---|---|
| **CAFORIO ORTOPEDIE srlu** | **02150880744** |
| **Legale Rappresentante Azienda** | **ITCA** |
| **CAFORIO LAURA** | **01038834** |

ASL/PROVINCIA: **LECCE** SCHEDE: **47**

SEDI: **2**

Indirizzo: ia Cavour, 52 – LECCE ( filiale della sede di LATIANO )
Legale rappresentante:
Tecnici: Tecnici ortopedici: sede di Gallipoli: CONTE CARMELO - LAURA CAFORIO
Giorni e Orari: (lun-merc. ore 9-13)
(giov. ore 14-18)
Telefono: Fax: Email:

Indirizzo: Via Cavour, 52 – LECCE ( filiale della sede di LATIANO )
Legale rappresentante:
Tecnici: Tecnici ortopedici: sede di Gallipoli: CONTE CARMELO - LAURA CAFORIO
Giorni e Orari: (lun.14-18; mart. 14-18; giov. 9-13)
Telefono: 0832/242158 Fax: Email:

DISPOSITIVI: **14**

| Codice ISO | Descrizione | Formato |
|---|---|---|
| 03.12 | AUSILI PER LA TERAPIA DELL'ERNIA | SU MISURA |
| 03.48 – 3.78 | AUSILI PER LA TERAPIA E ADDESTRAMENTO | PREDISPOSTO |
| 06.03 | ORTESI SPINALI | SU MISURA |
| 06.06 | APPARECCHI ORTOPEDICI PER ARTO SUPERIORE | SU MISURA |
| 06.12 | APPARECCHI ORTOPEDICI PER ARTO INFERIORE | SU MISURA |
| 06.18 | PROTESI DI ARTO SUPERIORE | SU MISURA |
| 06.24 | PROTESI DI ARTO INFERIORE | SU MISURA |
| 06.27 | RIEMPITIVO DI ESTETIZZAZIONE PER POLPACCIO | SU MISURA |
| 06.33 | CALZATURE ORTOPEDICHE | SU MISURA E PREDISPOSTO |
| 12.18.06 | TRICICLO A PEDALE | PREDISPOSTO |
| 12.21.06 | CARROZZINE AD AUTOSPINTA PIEGHEVOLI | PREDISPOSTO |
| 12.21.27.06/09 | CARROZZINE ELETTRICHE | PREDISPOSTO |
| 12.27.03.006 | PASSEGGINO RIDUCIBILE E/O CHIUDIBILE | PREDISPOSTO |
| 18.09.18.012 – 18.09.39 | SEGGIOLONE POLIFUNZIONALE E SISTEMI DI POSTURA | PREDISPOSTO |

| Ragione Sociale Azienda | Partita IVA / C.F. |
|---|---|
| **ORTOPEDIA TORINESE** | **02401590753** |
| **Legale Rappresentante Azienda** | **ITCA** |
| **PALESE ELISA** | **01000405** |

ASL/PROVINCIA: **LECCE** SCHEDE: **47**

SEDI: **1**

Indirizzo: Via Matino Pl. Ieca – 73042 CASARANO (LE)

Legale rappresentante: PALESE ELISA

Tecnici: Tecnico ortopedico: PALESE ELISA

Giorni e Orari:

Telefono: 0833/591483 Fax: 0833/591483 Email:

DISPOSITIVI: **11**

| Codice ISO | Descrizione | Formato |
|---|---|---|
| 03.12 | AUSILI PER LA TERAPIA DELL'ERNIA | SU MISURA |
| 03.48 – 3.78 | AUSILI PER LA TERAPIA E ADDESTRAMENTO | PREDISPOSTO |
| 06.03.09 | ORTESI SPINALI | SU MISURA |
| 06.06 | APPARECCHI ORTOPEDICI PER ARTO SUPERIORE | SU MISURA |
| 06.12 | APPARECCHI ORTOPEDICI PER ARTO INFERIORE | SU MISURA |
| 06.33 | CALZATURE ORTOPEDICHE | SU MISURA E PREDISPOSTO |
| 12.18.06 | TRICICLO A PEDALE | PREDISPOSTO |
| 12.21.06 | CARROZZINE AD AUTOSPINTA PIEGHEVOLI | PREDISPOSTO |
| 12.21.27.06/09 | CARROZZINE ELETTRICHE | PREDISPOSTO |
| 12.27.03.006 | PASSEGGINO RIDUCIBILE E/O CHIUDIBILE | PREDISPOSTO |
| 18.09.18.012 – 18.09.39 | SEGGIOLONE POLIFUNZIONALE E SISTEMI DI POSTURA | PREDISPOSTO |

| Ragione Sociale Azienda | Partita IVA / C.F. |
|---|---|
| **ORTOPEDIA LUCIO BARTOLOMEO srl** | **04442120756** |
| **Legale Rappresentante Azienda** | **ITCA** |
| **BARTOLOMEO LUCIO** | **01028067** |

SEDI: **1**

Indirizzo: Via Eroi D'Italia, 187 - TAURISANO

Legale rappresentante: BARTOLOMEO LUCIO

Tecnici: Tecnico audioprotesista: RIZZELLO SILVIA

Giorni e Orari:

Telefono: 0833/512168 Fax: 0833/512168 Email:

DISPOSITIVI: **1**

| Codice ISO | Descrizione | Formato |
|---|---|---|
| 21.45 | APPARECCHI ACUSTICI DI GRUPPO 1 E DI GRUPPO 2 | PREDISPOSTO |

| Ragione Sociale Azienda | Partita IVA / C.F. |
|---|---|
| **ORTOSAN s.r.l.** | **02685350759** |
| **Legale Rappresentante Azienda** | **ITCA** |
| **SARACINO ROBERTO LANOTTE LUCIA** | **01018322** |

ASL/PROVINCIA: **LECCE** SCHEDE: **47**

SEDI: **1**

Indirizzo: Via Verdi, 10 – 73020 CASTROMEDIANO – CAVALLINO (LE)

Legale rappresentante: SARACINO ROBERTO LANOTTE LUCIA

Tecnici: Tecnici ortopedici: SARACINO ROBERTO LANOTTE LUCIA

Giorni e Orari:

Telefono: 0832/230502 Fax: 0832/230502 Email:

DISPOSITIVI: **13**

| Codice ISO | Descrizione | Formato |
|---|---|---|
| 03.12 | AUSILI PER LA TERAPIA DELL'ERNIA | SU MISURA |
| 03.48– 3.78 | AUSILI PER LA TERAPIA E ADDESTRAMENTO | PREDISPOSTO |
| 06.03.09 Escluso 038-039-042-045-048-051-054-057-060-063-066-069-072-073-075-078-079-080 | ORTESI SPINALI | SU MISURA |
| 06.03.12 | ORTESI SPINALI | SU MISURA |
| 06.03.15 Escluso 06.03.18 | ORTESI SPINALI | SU MISURA |
| 06.06 | APPARECCHI ORTOPEDICI PER ARTO SUPERIORE | SU MISURA |
| 06.12 | APPARECCHI ORTOPEDICI PER ARTO INFERIORE | SU MISURA |
| 06.33.06 | CALZATURE ORTOPEDICHE | SU MISURA |
| 12.18.06 | TRICICLO A PEDALE | PREDISPOSTO |
| 12.21.06 | CARROZZINE AD AUTOSPINTA PIEGHEVOLI | PREDISPOSTO |
| 12.21.27.06/09 | CARROZZINE ELETTRICHE | PREDISPOSTO |
| 12.27.03.006 | PASSEGGINO RIDUCIBILE E/O CHIUDIBILE | PREDISPOSTO |
| 18.09.18.012 – 18.09.39 | SEGGIOLONE POLIFUNZIONALE E SISTEMI DI POSTURA | PREDISPOSTO |

| Ragione Sociale Azienda | Partita IVA / C.F. |
|---|---|
| **LA SANITARIA LEUCCI SRL** | **04953950757** |
| **Legale Rappresentante Azienda** | **ITCA** |
| **LEUCCI FRANCESCA** | **01040170** |

SEDI: **3**

Indirizzo: SEDE LEGALE -VIA ROMA N.92-94 MAGLIE 73024

Legale rappresentante: LEUCCI FRANCESCA

Tecnici: Tecnici ortopedici: sede di Maglie - LEUCCI ANTONIO- BRUNETTI FRANCESCO MAURO COLUCCIA

Giorni e Orari:

Telefono: 0836/483190 - 483936 Fax: 0836/483190 Email:

ASL/PROVINCIA: **LECCE** SCHEDE: **47**

Indirizzo: SEDE OPERATIVA -VIA ROMA N.92-94 MAGLIE

Legale rappresentante:

Tecnici:

Giorni e Orari:

Telefono: Fax: Email:

Indirizzo: SEDE OPERATIVA -Via Roma, 200 GALATINA

Legale rappresentante:

Tecnici: sede di Galatina – BRUNETTI FRANCESCO -LEUCCI ANTONIO -MAURO COLUCCIA

Giorni e Orari:

Telefono: Fax: Email:

DISPOSITIVI: **13**

| Codice ISO | Descrizione | Formato |
|---|---|---|
| 03.12 | AUSILI PER LA TERAPIA DELL'ERNIA | SU MISURA |
| 03.48 – 3.78 | AUSILI PER LA TERAPIA E ADDESTRAMENTO | PREDISPOSTO |
| 06.03 | ORTESI SPINALI | SU MISURA |
| 06.06 | APPARECCHI ORTOPEDICI PER ARTO SUPERIORE | SU MISURA |
| 06.12 | APPARECCHI ORTOPEDICI PER ARTO INFERIORE | SU MISURA |
| 06.12.03 | ORTESI PER PIEDI | SU MISURA |
| 06.33 | CALZATURE ORTOPEDICHE | SU MISURA E PREDISPOSTO |
| 06.33.06 | CALZATURE ORTOPEDICHE SU MISURA | SU MISURA |
| 12.18.06 | TRICICLO A PEDALE | PREDISPOSTO |
| 12.21.06 | CARROZZINE AD AUTOSPINTA PIEGHEVOLI | PREDISPOSTO |
| 12.21.27.06/09 | CARROZZINE ELETTRICHE | PREDISPOSTO |
| 12.27.03.006 | PASSEGGINO RIDUCIBILE E/O CHIUDIBILE | PREDISPOSTO |
| 18.09.18.012 – 18.09.39 | SEGGIOLONE POLIFUNZIONALE E SISTEMI DI POSTURA | PREDISPOSTO |

| Ragione Sociale Azienda | Partita IVA / C.F. |
|---|---|
| **LABORATORIO ORTOPEDICO BELLO s.r.l.** | **04211820750** |
| **Legale Rappresentante Azienda** | **ITCA** |
| **BELLO VITTORIO BELLO GIUSEPPE** | **01025237** |

SEDI: **1**

Indirizzo: Via C.Petri', 4 - 73035 MIGGIANO (LE)

Legale rappresentante: BELLO VITTORIO BELLO GIUSEPPE

Tecnici: Tecnico ortopedico: BELLO VITTORIO

Giorni e Orari:

Telefono: 0833/761177 Fax: 0833/761177 Email:

ASL/PROVINCIA: **LECCE** SCHEDE: **47**

DISPOSITIVI: **13**

| Codice ISO | Descrizione | Formato |
|---|---|---|
| 03.12 | AUSILI PER LA TERAPIA DELL'ERNIA | SU MISURA |
| 03.48– 3.78 | AUSILI PER LA TERAPIA E ADDESTRAMENTO | PREDISPOSTO |
| 06.03 | ORTESI SPINALI | SU MISURA |
| 06.06 | APPARECCHI ORTOPEDICI PER ARTO SUPERIORE | SU MISURA |
| 06.12 | APPARECCHI ORTOPEDICI PER ARTO INFERIORE | SU MISURA |
| 06.24 | PROTESI DI ARTO INFERIORE | SU MISURA |
| 06.27 | RIEMPITIVO DI ESTETIZZAZIONE PER POLPACCIO | SU MISURA |
| 06.33 | CALZATURE ORTOPEDICHE | SU MISURA E PREDISPOSTO |
| 12.18.06 | TRICICLO A PEDALE | PREDISPOSTO |
| 12.21.06 | CARROZZINE AD AUTOSPINTA PIEGHEVOLI | PREDISPOSTO |
| 12.21.27.06/09 | CARROZZINE ELETTRICHE | PREDISPOSTO |
| 12.27.03.006 | PASSEGGINO RIDUCIBILE E/O CHIUDIBILE | PREDISPOSTO |
| 18.09.18.012 – 18.09.39 | SEGGIOLONE POLIFUNZIONALE E SISTEMI DI POSTURA | PREDISPOSTO |

| Ragione Sociale Azienda | Partita IVA / C.F. |
|---|---|
| **PROMED srl** | **04206070759** |
| **Legale Rappresentante Azienda** | **ITCA** |
| **RONZINO FERNANDO ANTONIO** | **01031347** |

SEDI: **1**

Indirizzo: Via XXV Aprile, 6 – Nardò

Legale rappresentante: RONZINO FERNANDO ANTONIO

Tecnici: Tecnico ortopedico: sede di NARDO' LEONORO MAURO; MEDAGHIELE DANILO ,RONZINO TOMMASO
RONZINO TOMMASO

Giorni e Orari:

Telefono: 0833/828433 Fax: 0833/836889 Email:

DISPOSITIVI: **13**

| Codice ISO | Descrizione | Formato |
|---|---|---|
| 03.12 | AUSILI PER LA TERAPIA DELL'ERNIA | SU MISURA |
| 03.48– 3.78 | AUSILI PER LA TERAPIA E ADDESTRAMENTO | PREDISPOSTO |
| 06.03 | ORTESI SPINALI | SU MISURA |
| 06.06 | APPARECCHI ORTOPEDICI PER ARTO SUPERIORE | SU MISURA |
| 06.12 | APPARECCHI ORTOPEDICI PER ARTO INFERIORE | SU MISURA |
| 06.18 | PROTESI DI ARTO SUPERIORE | SU MISURA |
| 06.24 | PROTESI DI ARTO INFERIORE | SU MISURA |
| 06.33 | CALZATURE ORTOPEDICHE | SU MISURA E PREDISPOSTO |
| 12.18.06 | TRICICLO A PEDALE | PREDISPOSTO |
| 12.21.06 | CARROZZINE AD AUTOSPINTA PIEGHEVOLI | PREDISPOSTO |

ASL/PROVINCIA: **LECCE** SCHEDE: **47**

| | | |
|---|---|---|
| 12.21.27.06/09 | CARROZZINE ELETTRICHE | PREDISPOSTO |
| 12.27.03.006 | PASSEGGINO RIDUCIBILE E/O CHIUDIBILE | PREDISPOSTO |
| 18.09.18.012 – 18.09.39 | SEGGIOLONE POLIFUNZIONALE E SISTEMI DI POSTURA | PREDISPOSTO |

| Ragione Sociale Azienda | Partita IVA / C.F. |
|---|---|
| **ORTOPEDIA SANITARIA SOLDA srl** | **04688660754** |
| **Legale Rappresentante Azienda** | **ITCA** |
| **SOLDA LADIMIRO** | **01035495** |

SEDI: **1**

Indirizzo: VIA Pispico, 25 – 73037 POGGIARDO

Legale rappresentante: SOLDA LADIMIRO

Tecnici: Tecnici ortopedici: SOLDA LADIMIRO

Giorni e Orari:

Telefono: 0836/909419 Fax: 0836/909419 Email:

DISPOSITIVI: **11**

| Codice ISO | Descrizione | Formato |
|---|---|---|
| 03.12 | AUSILI PER LA TERAPIA DELL'ERNIA | SU MISURA |
| 03.48– 3.78 | AUSILI PER LA TERAPIA E ADDESTRAMENTO | PREDISPOSTO |
| 06.03 | ORTESI SPINALI | SU MISURA |
| 06.06 | APPARECCHI ORTOPEDICI PER ARTO SUPERIORE | SU MISURA |
| 06.12 | APPARECCHI ORTOPEDICI PER ARTO INFERIORE | SU MISURA |
| 06.33 | CALZATURE ORTOPEDICHE | SU MISURA E PREDISPOSTO |
| 12.18.06 | TRICICLO A PEDALE | PREDISPOSTO |
| 12.21.06 | CARROZZINE AD AUTOSPINTA PIEGHEVOLI | PREDISPOSTO |
| 12.21.27 | CARROZZINE ELETTRICHE | PREDISPOSTO |
| 12.27.03.006 | PASSEGGINO RIDUCIBILE E/O CHIUDIBILE | PREDISPOSTO |
| 18.09.18.012 – 18.09.39 | SEGGIOLONE POLIFUNZIONALE E SISTEMI DI POSTURA | PREDISPOSTO |

| Ragione Sociale Azienda | Partita IVA / C.F. |
|---|---|
| **LABORATORIO ORTOPEDICO N.T.O. COLELLA s.r.l. NUOVE TECNOLOGIE ORTOPEDICHE** | **02473470751** |
| **Legale Rappresentante Azienda** | **ITCA** |
| **COLELLA IVO** | **01000034** |

ASL/PROVINCIA: **LECCE** SCHEDE: **47**

SEDI: **2**

Indirizzo: Via Bachelet, 3 - LECCE

Legale rappresentante:

Tecnici: Tecnici ortopedici: filiale di Lecce: CIMADOMO VALENTINA

Giorni e Orari:

Telefono: Fax: Email:

Indirizzo: Zona PIP Lotto 4 – 73020 SAN CASSIANO (LE)

Legale rappresentante: COLELLA IVO

Tecnici: Tecnici ortopedici: sede di San Cassiano: COLELLA STEFANO - MINERVA GIUSEPPE - NICOLI' ANNA PALMA

Giorni e Orari:

Telefono: 0836/992583 Fax: 0836/993416 Email:

DISPOSITIVI: **13**

| Codice ISO | Descrizione | Formato |
|---|---|---|
| 03.12 | AUSILI PER LA TERAPIA DELL'ERNIA | SU MISURA |
| 03.48– 3.78 | AUSILI PER LA TERAPIA E ADDESTRAMENTO | PREDISPOSTO |
| 06.03 | ORTESI SPINALI | SU MISURA |
| 06.06 | APPARECCHI ORTOPEDICI PER ARTO SUPERIORE | SU MISURA |
| 06.12 | APPARECCHI ORTOPEDICI PER ARTO INFERIORE | SU MISURA |
| 06.18 | PROTESI DI ARTO SUPERIORE | SU MISURA |
| 06.24 | PROTESI DI ARTO INFERIORE | SU MISURA |
| 06.33 | CALZATURE ORTOPEDICHE | SU MISURA E PREDISPOSTO |
| 12.18.06 | TRICICLO A PEDALE | PREDISPOSTO |
| 12.21.06 | CARROZZINE AD AUTOSPINTA PIEGHEVOLI | PREDISPOSTO |
| 12.21.27 | CARROZZINE ELETTRICHE | PREDISPOSTO |
| 12.27.03.006 | PASSEGGINO RIDUCIBILE E/O CHIUDIBILE | PREDISPOSTO |
| 18.09.18.012 – 18.09.39 | SEGGIOLONE POLIFUNZIONALE E SISTEMI DI POSTURA | PREDISPOSTO |

| Ragione Sociale Azienda | Partita IVA / C.F. |
|---|---|
| **ORTOPEDIA LA BUSTAIA DI C. DE PASCALIS** | **00648400752** |
| **Legale Rappresentante Azienda** | **ITCA** |
| **DE PASCALIS CARMELA** | **01005757** |

SEDI: **2**

ASL/PROVINCIA: **LECCE** SCHEDE: **47**

Indirizzo: Via Calabrese – Campi Salentina (filiale di Squinzano)

Legale rappresentante:

Tecnici: Tecnico ortopedico Campi Salentina: PARISI MASSIMILIANO (merc. dalle 16.00 alle 20.00; giov.- ven. dalle ore 9.00 alle ore 13.00)

Giorni e Orari:

Telefono: Fax: Email:

Indirizzo: Via Montegrappa angolo via XXIV Maggio, 2/4 - 73018 SQUINZANO (LE)

Legale rappresentante: DE PASCALIS CARMELA

Tecnici: Tecnico ortopedico Squinzano: PARISI MASSIMILIANO DE PASCALIS CARMELA

Giorni e Orari:

Telefono: 0832/784314 Fax: 0832/784314 Email:

DISPOSITIVI: **11**

| Codice ISO | Descrizione | Formato |
|---|---|---|
| 03.12 | AUSILI PER LA TERAPIA DELL'ERNIA | SU MISURA |
| 03.48– 3.78 | AUSILI PER LA TERAPIA E ADDESTRAMENTO | PREDISPOSTO |
| 06.03 | ORTESI SPINALI | SU MISURA |
| 06.06 | APPARECCHI ORTOPEDICI PER ARTO SUPERIORE | SU MISURA |
| 06.12 | APPARECCHI ORTOPEDICI PER ARTO INFERIORE | SU MISURA |
| 06.33 | CALZATURE ORTOPEDICHE | SU MISURA E PREDISPOSTO |
| 12.18.06 | TRICICLO A PEDALE | PREDISPOSTO |
| 12.21.06 | CARROZZINE AD AUTOSPINTA PIEGHEVOLI | PREDISPOSTO |
| 12.21.27.06/09 | CARROZZINE ELETTRICHE | PREDISPOSTO |
| 12.27.03.006 | PASSEGGINO RIDUCIBILE E/O CHIUDIBILE | PREDISPOSTO |
| 18.09.18.012-18.09.39 | SEGGIOLONE POLIFUNZIONALE - SISTEMI DI POSTURA | PREDISPOSTO |

| Ragione Sociale Azienda | Partita IVA / C.F. |
|---|---|
| **P.A.SAN di Giovanni Antonio Parlati** | **02097100750** |
| **Legale Rappresentante Azienda** | **ITCA** |
| **PARLATI GIOVANNI ANTONIO** | **01000387** |

SEDI: **1**

Indirizzo: Via Corsica, 26 - TAVIANO

Legale rappresentante: PARLATI GIOVANNI ANTONIO

Tecnici: Tecnico ortopedico: PARLATI GIOVANNI

Giorni e Orari:

Telefono: 0833/914204 Fax: Email:

DISPOSITIVI: **12**

| Codice ISO | Descrizione | Formato |
|---|---|---|
| 03.12 | AUSILI PER LA TERAPIA DELL'ERNIA | SU MISURA |
| 03.48 – 3.78 | AUSILI PER LA TERAPIA E ADDESTRAMENTO | PREDISPOSTO |

ASL/PROVINCIA: **LECCE** SCHEDE: **47**

| | | |
|---|---|---|
| 06.03 | ORTESI SPINALI | SU MISURA |
| 06.06 | APPARECCHI ORTOPEDICI PER ARTO SUPERIORE | SU MISURA |
| 06.12 | APPARECCHI ORTOPEDICI PER ARTO INFERIORE | SU MISURA |
| 06.27 | RIEMPITIVO DI ESTETIZZAZIONE PER POLPACCIO | SU MISURA |
| 06.33 | CALZATURE ORTOPEDICHE | SU MISURA E PREDISPOSTO |
| 12.18.06 | TRICICLO A PEDALE | PREDISPOSTO |
| 12.21.06 | CARROZZINE AD AUTOSPINTA PIEGHEVOLI | PREDISPOSTO |
| 12.21.27.06/09 | CARROZZINE ELETTRICHE | PREDISPOSTO |
| 12.27.03.006 | PASSEGGINO RIDUCIBILE E/O CHIUDIBILE | PREDISPOSTO |
| 18.09.18.012 – 18.09.39 | SEGGIOLONE POLIFUNZIONALE E SISTEMI DI POSTURA | PREDISPOSTO |

| Ragione Sociale Azienda | Partita IVA / C.F. |
|---|---|
| **C.O.M. S.A.S. DI MINERVA MAURIZIO & Co** | **04991580756** |
| **Legale Rappresentante Azienda** | **ITCA** |
| **MINERVA MAURIZIO** | **01041418** |

SEDI: **2**

Indirizzo: SEDE OPERATIVAVia 95° Reg. Fanteria, 93 – LECCE
Legale rappresentante:
Tecnici:
Giorni e Orari:
Telefono: Fax: Email:

Indirizzo: Via 95° Reg. Fanteria, 93 – LECCE
SEDE LEGALE
Legale rappresentante: MINERVA MAURIZIO
Tecnici: Tecnici ortopedici: MINERVA MAURIZIO
Giorni e Orari:
Telefono: 0832.349218 Fax: 0832.349218 Email:

DISPOSITIVI: **23**

| Codice ISO | Descrizione | Formato |
|---|---|---|
| 03.12 | PRESIDI ADDOMINALI | SU MISURA |
| 03.48 – 3.78 | AUSILI PER LA TERAPIA E ADDESTRAMENTO | SU MISURA |
| 03.48 – 3.78 | AUSILI PER LA TERAPIA E ADDESTRAMENTO | PREDISPOSTO |
| 06.03 | APPARECCHI ORTOPEDICI PER TRONCO | SU MISURA |
| 06.06 | APPARECCHI ORTOPEDICI PER ARTO SUPERIORE | SU MISURA |
| 06.12.03 | PLANTARI E RIALZI | SU MISURA |
| 06.12.03.003/021 | PLANTARI E RIALZI | PREDISPOSTO |
| 06.12.06/09/12 | APPARECCHI ORTOPEDICI PER ARTO INFERIORE | SU MISURA |
| 06.18 | PROTESI DI ARTO SUPERIORE | SU MISURA |
| 06.24 | PROTESI DI ARTO INFERIORE | SU MISURA |

ASL/PROVINCIA: **LECCE** SCHEDE: **47**

| | | |
|---|---|---|
| 06.33.03 | CALZATURE ORTOPEDICHE DI SERIE PREDISPOSTE | PREDISPOSTO |
| 06.33.06 | CALZATURE ORTOPEDICHE SU MISURA | SU MISURA |
| 12.18.06 | TRICICLO A PEDALE | SU MISURA |
| 12.18.06 | TRICICLO A PEDALE | PREDISPOSTO |
| 12.21.06 | CARROZZINE AD AUTOSPINTA PIEGHEVOLI | SU MISURA |
| 12.21.06 | CARROZZINE AD AUTOSPINTA PIEGHEVOLI | PREDISPOSTO |
| 12.21.27.06/09 | CARROZZINE ELETTRICHE | SU MISURA |
| 12.21.27.06/09 | CARROZZINE ELETTRICHE | PREDISPOSTO |
| 12.27.03.006 | PASSEGGINO RIDUCIBILE E/O CHIUDIBILE | SU MISURA |
| 12.27.03.006 | PASSEGGINO RICHIUDIBILE E/O CHIUDIBILE | PREDISPOSTO |
| 18.09.18.012 | SEGGIOLONE POLIFUNZIONALE | PREDISPOSTO |
| 18.09.18.012 – 18.09.39 | SEGGIOLONE POLIFUNZIONALE E SISTEMI DI POSTURA | SU MISURA |
| 18.09.39 | SISTEMI DI POSTURA MODULARI SU MISURA | PREDISPOSTO |

| Ragione Sociale Azienda | Partita IVA / C.F. |
|---|---|
| **ORTHO SAM** | **04660960750** |
| **Legale Rappresentante Azienda** | **ITCA** |
| **PICCINNO ANDREA** | **01032234** |

SEDI: **1**

Indirizzo: Via Macchiaioli, 47 - TAVIANO

Legale rappresentante: PICCINNO ANDREA

Tecnici: Tecnico ortopedico: PICCINNO ANDREA

Giorni e Orari:

Telefono: Fax: Email:

DISPOSITIVI: **11**

| Codice ISO | Descrizione | Formato |
|---|---|---|
| 03.12 | AUSILI PER LA TERAPIA DELL'ERNIA | SU MISURA |
| 03.48 – 3.78 | AUSILI PER LA TERAPIA E ADDESTRAMENTO | PREDISPOSTO |
| 06.03 | ORTESI SPINALI | SU MISURA |
| 06.06 | APPARECCHI ORTOPEDICI PER ARTO SUPERIORE | SU MISURA |
| 06.12 | APPARECCHI ORTOPEDICI PER ARTO INFERIORE | SU MISURA |
| 06.33 | CALZATURE ORTOPEDICHE | SU MISURA E PREDISPOSTO |
| 12.18.06 | TRICICLO A PEDALE | PREDISPOSTO |
| 12.21.06 | CARROZZINE AD AUTOSPINTA PIEGHEVOLI | PREDISPOSTO |
| 12.21.27.06/09 | CARROZZINE ELETTRICHE | PREDISPOSTO |
| 12.27.03.006 | PASSEGGINO RIDUCIBILE E/O CHIUDIBILE | PREDISPOSTO |
| 18.09.18.012 – 18.09.39 | SEGGIOLONE POLIFUNZIONALE E SISTEMI DI POSTURA | PREDISPOSTO |

ASL/PROVINCIA: **LECCE** SCHEDE: **47**

| Ragione Sociale Azienda | Partita IVA / C.F. |
|---|---|
| **C.T.O. LABORATORIO ORTOPEDICO s.r.l.u.** | **04647990755** |
| **Legale Rappresentante Azienda** | **ITCA** |
| **PREITE DONATELLA** | **01026711** |

SEDI: **1**

Indirizzo: Via A. De Gasperi, 9 - TAURISANO

Legale rappresentante: PREITE DONATELLA

Tecnici: Tecnico ortopedico: D'AMICO GIANFRANCO

Giorni e Orari:

Telefono: 0833/621355 Fax: Email:

DISPOSITIVI: **11**

| Codice ISO | Descrizione | Formato |
|---|---|---|
| 03.12 | AUSILI PER LA TERAPIA DELL'ERNIA | SU MISURA |
| 03.48 – 3.78 | AUSILI PER LA TERAPIA E ADDESTRAMENTO | PREDISPOSTO |
| 06.03 | ORTESI SPINALI | SU MISURA |
| 06.06 | APPARECCHI ORTOPEDICI PER ARTO SUPERIORE | SU MISURA |
| 06.12 | APPARECCHI ORTOPEDICI PER ARTO INFERIORE | SU MISURA |
| 06.33 | CALZATURE ORTOPEDICHE | SU MISURA E PREDISPOSTO |
| 12.18.06 | TRICICLO A PEDALE | PREDISPOSTO |
| 12.21.06 | CARROZZINE AD AUTOSPINTA PIEGHEVOLI | PREDISPOSTO |
| 12.21.27.06/09 | CARROZZINE ELETTRICHE | PREDISPOSTO |
| 12.27.03.006 | PASSEGGINO RIDUCIBILE E/O CHIUDIBILE | PREDISPOSTO |
| 18.09.18.012 – 18.09.39 | SEGGIOLONE POLIFUNZIONALE E SISTEMI DI POSTURA | PREDISPOSTO |

| Ragione Sociale Azienda | Partita IVA / C.F. |
|---|---|
| **ORTOPEDIA FE.VI. s.r.l.** | **03860630759** |
| **Legale Rappresentante Azienda** | **ITCA** |
| **CAZZATO VITO** | **01000292** |

SEDI: **1**

Indirizzo: Via Giambattista Morgagni, 30 – 73039 TRICASE ( LE )

Legale rappresentante: CAZZATO VITO

Tecnici: Tecnico ortopedico: CAZZATO VITO CAZZATO FEDERICA

Giorni e Orari:

Telefono: 0833/542394 Fax: 0833/542394 Email:

DISPOSITIVI: **13**

| Codice ISO | Descrizione | Formato |
|---|---|---|
| 03.12 | AUSILI PER LA TERAPIA DELL'ERNIA | SU MISURA |
| 03.48– 3.78 | AUSILI PER LA TERAPIA E ADDESTRAMENTO | PREDISPOSTO |

ASL/PROVINCIA: **LECCE** SCHEDE: **47**

| | | |
|---|---|---|
| 06.03 | ORTESI SPINALI | SU MISURA |
| 06.06 | APPARECCHI ORTOPEDICI PER ARTO SUPERIORE | SU MISURA |
| 06.12 | APPARECCHI ORTOPEDICI PER ARTO INFERIORE | SU MISURA |
| 06.18 | PROTESI DI ARTO SUPERIORE | SU MISURA |
| 06.24 | PROTESI DI ARTO INFERIORE | SU MISURA |
| 06.33 | CALZATURE ORTOPEDICHE | SU MISURA E PREDISPOSTO |
| 12.18.06 | TRICICLO A PEDALE | PREDISPOSTO |
| 12.21.06 | CARROZZINE AD AUTOSPINTA PIEGHEVOLI | PREDISPOSTO |
| 12.21.27.06/09 | CARROZZINE ELETTRICHE | PREDISPOSTO |
| 12.27.03.006 | PASSEGGINO RIDUCIBILE E/O CHIUDIBILE | PREDISPOSTO |
| 18.09.18.012 – 18.09.39 | SEGGIOLONE POLIFUNZIONALE E SISTEMI DI POSTURA | PREDISPOSTO |

| Ragione Sociale Azienda | Partita IVA / C.F. |
|---|---|
| **AMPLIAUDIO – CENTRO DI CORREZIONE UDITIVA srl** | **02101950745** |
| **Legale Rappresentante Azienda** | **ITCA** |
| **BONETTI PIETRI IVAN** | |

SEDI: **1**

Indirizzo: Via Leuca, 48 – LECCE

Legale rappresentante: BONETTI PIETRI IVAN

Tecnici: Tecnici audio protesisti : BONETTI PIETRI IVAN PAGANI DARIO

Giorni e Orari:

Telefono: 0832/217757 Fax: 0832/217757 Email:

DISPOSITIVI: **1**

| Codice ISO | Descrizione | Formato |
|---|---|---|
| 21.45 | APPARECCHI ACUSTICI DI GRUPPO 1 E DI GRUPPO 2 | PREDISPOSTO |

| Ragione Sociale Azienda | Partita IVA / C.F. |
|---|---|
| **TARANTO ACUSTICA s.r.l.** | **02773720731** |
| **Legale Rappresentante Azienda** | **ITCA** |
| **GRILLI ALVARO** | |

SEDI: **1**

Indirizzo: Viale Leopardi, 160/B - LECCE

Legale rappresentante: GRILLI ALVARO

Tecnici: Tecnico audio protesista : LEO STEFANIA GRILLI ADRIANO MAURO PIERFRANCESCO LORUSSO FEDERICA

Giorni e Orari:

Telefono: 0832/318276 - 310413 Fax: 0832/318276 - 310413 Email:

ASL/PROVINCIA: **LECCE** SCHEDE: **47**

DISPOSITIVI: **1**

| Codice ISO | Descrizione | Formato |
|---|---|---|
| 21.45 | APPARECCHI ACUSTICI DI GRUPPO 1 E DI GRUPPO 2 | PREDISPOSTO |

| Ragione Sociale Azienda | Partita IVA / C.F. |
|---|---|
| **JAPIGIA srl** | **04640500759** |
| **Legale Rappresentante Azienda** | **ITCA** |
| **DEMARIA DANILO** | |

SEDI: **2**

Indirizzo: V.LE OTRANTO N.45 LECCE

Legale rappresentante:

Tecnici: Tecnico protesista: Dott.ssa Cinzia D'Aversa
Dott.ssa Francesca M.G.A.Nicosia

Giorni e Orari:

Telefono: 0832/344821
3668980650 Fax: Email:

Indirizzo: Viale Japigia, 42 - LECCE

Legale rappresentante: DE MARIA DANILO

Tecnici: Tecnico audio protesista : DEMARIA DANILO NICOSIA FRANCESCO D'AVERSA CINZIA

Giorni e Orari:

Telefono: 0832/344821 Fax: 0832/344821 Email:

DISPOSITIVI: **1**

| Codice ISO | Descrizione | Formato |
|---|---|---|
| 21.45 | APPARECCHI ACUSTICI DI GRUPPO 1 E DI GRUPPO 2 | PREDISPOSTO |

| Ragione Sociale Azienda | Partita IVA / C.F. |
|---|---|
| **MEDICAL TRADE SRLS** | **04878190752** |
| **Legale Rappresentante Azienda** | **ITCA** |
| **COLAGIORGIO ROBERTO** | |

SEDI: **3**

Indirizzo: Corso Cavour, 1 – MAGLIE
SEDE LEGALE

Legale rappresentante: COLAGIORGIO ROBERTO

Tecnici: Tecnico audioprotesista : COLAGIORGIO ROBERTO (sede di Lecce)

Giorni e Orari:

Telefono: 328/2731201 Fax: 328/2731201 Email:

ASL/PROVINCIA: **LECCE** SCHEDE: **47**

Indirizzo: Via M.llo Viterbo, 14 - MAGLIE-SEDE OPERATIVA
Legale rappresentante:
Tecnici: COSTANTINO ELISA (sede di Maglie)
Giorni e Orari:
Telefono: Fax: Email:

Indirizzo: Viale Otranto, 45 – LECCE-SEDE OPERATIVA
Legale rappresentante:
Tecnici: Tecnico audioprotesista : COLAGIORGIO ROBERTO (sede di Lecce)
Giorni e Orari:
Telefono: Fax: Email:

DISPOSITIVI: **1**

| Codice ISO | Descrizione | Formato |
|---|---|---|
| 21.45 | APPARECCHI ACUSTICI DI GRUPPO 1 E DI GRUPPO 2 | PREDISPOSTO |

| Ragione Sociale Azienda | Partita IVA / C.F. |
|---|---|
| **AUDILAB SRL** | **05072420754** |
| **Legale Rappresentante Azienda** | **ITCA** |
| **SCHINZARI ILARIA ROSARIA** | |

SEDI: **1**

Indirizzo: VIA SIRACUSA SNC – CUTROFIANO
Legale rappresentante: SCHINZARI ILARIA ROSARIA
Tecnici: Tecnico audioprotesista: DE PASCALIS ORNELLA
Giorni e Orari:
Telefono: 0836/211128 Fax: Email:

DISPOSITIVI: **1**

| Codice ISO | Descrizione | Formato |
|---|---|---|
| 21.45 | APPARECCHI ACUSTICI DI GRUPPO 1 E DI GRUPPO 2 | PREDISPOSTO |

| Ragione Sociale Azienda | Partita IVA / C.F. |
|---|---|
| **HEAR TECNOLOGIE PER L'UDITO SRLS** | **04768420756** |
| **Legale Rappresentante Azienda** | **ITCA** |
| **GIURA FEDERICA** | |

ASL/PROVINCIA: **LECCE** SCHEDE: **47**

SEDI: **1**

Indirizzo: Via Papatotero,17 - LECCE
Legale rappresentante: GIURA FEDERICA
Tecnici: Tecnico audio protesista : GIURA FEDERICA GRECO SERENELLA
Giorni e Orari:
Telefono: Fax: Email:

DISPOSITIVI: **1**

| Codice ISO | Descrizione | Formato |
|---|---|---|
| 21.45 | APPARECCHI ACUSTICI DI GRUPPO 1 E DI GRUPPO 2 | PREDISPOSTO |

| Ragione Sociale Azienda | Partita IVA / C.F. |
|---|---|
| **C.A.I. Centro Audiologico Internazionale s.r.l.** | **06764391006** |
| **Legale Rappresentante Azienda** | **ITCA** |
| **PALMIRO ROBERTO D'AMICO** | |

SEDI: **3**

Indirizzo: via Giacomo Leopardi, 84-86 – LECCE
Legale rappresentante:
Tecnici:
Giorni e Orari:
Telefono: Fax: Email:

Indirizzo: via Lecce, 45 - GALLIPOLI
Legale rappresentante:
Tecnici:
Giorni e Orari:
Telefono: Fax: Email:

Indirizzo: Via Nomentana, 344 - ROMA
Legale rappresentante: PALMIRO ROBERTO D'AMICO
Tecnici: Tecnici audio protesisti : PALMIRO ROBERTO D'AMICO LORENA CAIRO
Giorni e Orari:
Telefono: Fax: Email:

DISPOSITIVI: **1**

| Codice ISO | Descrizione | Formato |
|---|---|---|
| 21.45 | APPARECCHI ACUSTICI DI GRUPPO 1 E DI GRUPPO 2 | PREDISPOSTO |

ASL/PROVINCIA: **LECCE** SCHEDE: **47**

| Ragione Sociale Azienda | Partita IVA / C.F. |
|---|---|
| **CENTRO ACUSTICO SALENTINO di Calcagnile Francesco** | **04513660755** |
| **Legale Rappresentante Azienda** | **ITCA** |
| **CALCAGNILE FRANCESCO** | |

SEDI: **1**

Indirizzo: Via Trieste, 15 - COPERTINO

Legale rappresentante: CALCAGNILE FRANCESCO

Tecnici: Tecnico audio protesista: CALCAGNILE FRANCESCO

Giorni e Orari:

Telefono: 0832/247460 Fax: 0832/247460 Email:

DISPOSITIVI: **1**

| Codice ISO | Descrizione | Formato |
|---|---|---|
| 21.45 | APPARECCHI ACUSTICI DI GRUPPO 1 E DI GRUPPO 2 | PREDISPOSTO |

| Ragione Sociale Azienda | Partita IVA / C.F. |
|---|---|
| **AUDIOMEDICAL di Giannuzzi Giuseppe** | **03872540756** |
| **Legale Rappresentante Azienda** | **ITCA** |
| **GIANNUZZI GIUSEPPE** | |

SEDI: **1**

Indirizzo: Via Akau, 16 – 73020 CASTRIGNANO DEI GRECI

Legale rappresentante: GIANNUZZI GIUSEPPE

Tecnici: Tecnici audio protesisti : GIANNUZZI GIUSEPPE

Giorni e Orari:

Telefono: Fax: Email:

DISPOSITIVI: **1**

| Codice ISO | Descrizione | Formato |
|---|---|---|
| 21.45 | APPARECCHI ACUSTICI DI GRUPPO 1 E DI GRUPPO 2 | PREDISPOSTO |

| Ragione Sociale Azienda | Partita IVA / C.F. |
|---|---|
| **CENTRO AUDIOPROTESICO FRANCESCO MAIORANO s.r.l.** | **04446450753** |
| **Legale Rappresentante Azienda** | **ITCA** |
| **MAIORANO FRANCESCO** | |

ASL/PROVINCIA: **LECCE** SCHEDE: **47**

SEDI: **1**

Indirizzo: Via Lizzanello, 31/B – CAVALLINO (LE)

Legale rappresentante: MAIORANO FRANCESCO

Tecnici: Tecnici audio protesisti : MAIORANO FRANCESCO

Giorni e Orari:

Telefono: 0832/1796280 368/3624443 Fax: 0832/1793522 Email:

DISPOSITIVI: **1**

| Codice ISO | Descrizione | Formato |
|---|---|---|
| 21.45 | APPARECCHI ACUSTICI DI GRUPPO 1 E DI GRUPPO 2 | PREDISPOSTO |

| Ragione Sociale Azienda | Partita IVA / C.F. |
|---|---|
| **AUDIO ACUSTICA 2 s.r.l.** | **03311640753** |
| **Legale Rappresentante Azienda** | **ITCA** |
| **COLAGIORGIO ROBERTO** | |

SEDI: **1**

Indirizzo: Via Ferrari, 84 - CASARANO

Legale rappresentante: COLAGIORGIO ROBERTO

Tecnici: Tecnici audio protesisti : TOMASI EMANUELA ASSUNTA ( sede di CASARANO)

Giorni e Orari:

Telefono: 0836/428526 Fax: 0836/329123 Email:

DISPOSITIVI: **1**

| Codice ISO | Descrizione | Formato |
|---|---|---|
| 21.45 | APPARECCHI ACUSTICI DI GRUPPO 1 E DI GRUPPO 2 | PREDISPOSTO |

| Ragione Sociale Azienda | Partita IVA / C.F. |
|---|---|
| **FONUDITO** | **04113830756** |
| **Legale Rappresentante Azienda** | **ITCA** |
| **MARTI FABIO** | |

SEDI: **1**

Indirizzo: Via Cutrofiano, 117 - 73022 CORIGLIANO D'OTRANTO (LE)

Legale rappresentante: MARTI FABIO

Tecnici: Tecnico audioprotesista : MARTI FABIO

Giorni e Orari:

Telefono: 0836/471166 Fax: 0836/471166 Email:

DISPOSITIVI: **1**

| Codice ISO | Descrizione | Formato |
|---|---|---|
| 21.45 | APPARECCHI ACUSTICI DI GRUPPO 1 E DI GRUPPO 2 | PREDISPOSTO |

ASL/PROVINCIA: **LECCE** SCHEDE: **47**

| Ragione Sociale Azienda | Partita IVA / C.F. |
|---|---|
| **FONUDITO srl** | **04457090753** |
| **Legale Rappresentante Azienda** | **ITCA** |
| **MARTI FABIO** | |

SEDI: **1**

Indirizzo: v.le Rossini, 88/A - LECCE

Legale rappresentante: MARTI FABIO

Tecnici: Tecnico audioprotesista : LIURGO MICHELE CUNA MARCO

Giorni e Orari:

Telefono: 0832/231730 0836/471166 Fax: 0832/231730 0836/471166 Email:

DISPOSITIVI: **1**

| Codice ISO | Descrizione | Formato |
|---|---|---|
| 21.45 | APPARECCHI ACUSTICI DI GRUPPO 1 E DI GRUPPO 2 | PREDISPOSTO |

| Ragione Sociale Azienda | Partita IVA / C.F. |
|---|---|
| **FONUDITO 1 srls** | **04781720752** |
| **Legale Rappresentante Azienda** | **ITCA** |
| **NUCCIO LUCA** | |

SEDI: **5**

Indirizzo: Corso Italia, 39 – GALLIPOLI (filiale di Corigliano d'Otranto)

Legale rappresentante:

Tecnici: Tecnico audiprotesista Gallipoli: CALO' CHIARA

Giorni e Orari:

Telefono: Fax: Email:

Indirizzo: Via Cutrofiano, 117 - 73022 CORIGLIANO D'OTRANTO (LE) sede legale

Legale rappresentante: NUCCIO LUCA

Tecnici: Tecnico audioprotesista Galatina: PULIMENO CLELIA NUCCIO LUCA

Giorni e Orari:

Telefono: Fax: Email:

Indirizzo: Via Gallipoli, 162 – GALATINA sede operativa

Legale rappresentante:

Tecnici: Tecnico audioprotesista Galatina: PULIMENO CLELIA
NUCCIO LUCA

Giorni e Orari:

Telefono: Fax: Email:

ASL/PROVINCIA: **LECCE** SCHEDE: **47**

Indirizzo: Via Leone XIII, 12 – TRICASE (filiale di Corigliano d'Otranto)
Legale rappresentante:
Tecnici: Tecnico audiprotesista Tricase: MICHELE SERGI
Giorni e Orari:
Telefono: Fax: Email:

Indirizzo: Via Ospedale, 110 – MAGLIE (filiale di Corigliano d'Otranto)
Legale rappresentante:
Tecnici: Tecnico audiprotesista Maglie: NUCERA ALESSANDRA
SICURO LAURA
Giorni e Orari:
Telefono: Fax: Email:

DISPOSITIVI: **1**

| Codice ISO | Descrizione | Formato |
|---|---|---|
| 21.45 | APPARECCHI ACUSTICI DI GRUPPO 1 E DI GRUPPO 2 | PREDISPOSTO |

| Ragione Sociale Azienda | Partita IVA / C.F. |
|---|---|
| **COLAUDIO srl s.u.** | **03722640756** |
| **Legale Rappresentante Azienda** | **ITCA** |
| **COLACI MASSIMO** | |

SEDI: **1**

Indirizzo: Via F.lli Allatini, 24 - 73039 TRICASE (LE)
Legale rappresentante: COLACI MASSIMO
Tecnici: Tecnico audioprotesista : COLACI MASSIMO
Giorni e Orari:
Telefono: 0833/ 772143 Fax: 0833/ 772143 Email:

DISPOSITIVI: **1**

| Codice ISO | Descrizione | Formato |
|---|---|---|
| 21.45 | APPARECCHI ACUSTICI DI GRUPPO 1 E DI GRUPPO 2 | PREDISPOSTO |

| Ragione Sociale Azienda | Partita IVA / C.F. |
|---|---|
| **AUDIOFONIX SRLS** | **05050580751** |
| **Legale Rappresentante Azienda** | **ITCA** |
| **PULIMENO PIER PAOLO** | |

ASL/PROVINCIA: **LECCE** SCHEDE: **47**

SEDI: **2**

Indirizzo: Sede operativa: Via XX Settembre, 100 - Nardò

Legale rappresentante:

Tecnici:

Giorni e Orari:

Telefono: Fax: Email:

Indirizzo: Via Coriolano, 5 – CORIGLIANO D'OTRANTO

Legale rappresentante: PULIMENO PIER PAOLO

Tecnici: Tecnico audioprotesista : GUARINI LUIGI DOMENICO

Giorni e Orari:

Telefono: Fax: Email:

DISPOSITIVI: **1**

| Codice ISO | Descrizione | Formato |
|---|---|---|
| 21.45 | APPARECCHI ACUSTICI DI GRUPPO 1 E DI GRUPPO 2 | PREDISPOSTO |

| Ragione Sociale Azienda | Partita IVA / C.F. |
|---|---|
| **UDIMED srl** | **04814640753** |
| **Legale Rappresentante Azienda** | **ITCA** |
| **CORONESE FABIO MANGIA LUCA** | |

SEDI: **5**

Indirizzo: Sede operativa :Via Roma, 81 – TRICASE

Legale rappresentante:

Tecnici: Tecnici audioprotesisti Tricase : CORONESE FABIO-PROTOPAPA FEDERICA-PONZO GIOVANNA

PROTOPAPA FEDERICA

PONZO GIOVANNA

Giorni e Orari:

Telefono: Fax: Email:

Indirizzo: Via Bachelet, 23 – LECCE (Filiale di Tricase)

Legale rappresentante:

Tecnici: Tecnici audioprotesisti Lecce: LUCA MANGIA

GAETANO LEONE

Giorni e Orari:

Telefono: Fax: Email:

ASL/PROVINCIA: **LECCE** SCHEDE: **47**

Indirizzo: Via Bell'acqua, 73 - Manduria
Legale rappresentante:
Tecnici: Tecnici audioprotesisti Manduria: GRAZIANO D'ELIA
Giorni e Orari:
Telefono: Fax: Email:

Indirizzo: Via Cesare Battisti, 64 – MAGLIE
Legale rappresentante: CORONESE FABIO MANGIA LUCA
Tecnici:
Giorni e Orari:
Telefono: 0836/1901776 0832/1562965 Fax: Email:

Indirizzo: Via Santa Caterina Novella, 40 – GALATINA (Filiale di Tricase)
Legale rappresentante:
Tecnici: Tecnici audioprotesisti Galatina: CORONESE FABIO -EMANUELA ROMANO EMANUELA ROMANO
Giorni e Orari:
Telefono: Fax: Email:

DISPOSITIVI: **1**

| Codice ISO | Descrizione | Formato |
|---|---|---|
| 21.45 | APPARECCHI ACUSTICI DI GRUPPO 1 E DI GRUPPO 2 | PREDISPOSTO |

| Ragione Sociale Azienda | Partita IVA / C.F. |
|---|---|
| **AMPLIFON s.p.a.** | **04923960159** |
| **Legale Rappresentante Azienda** | **ITCA** |
| **FRANCO MOSCETTI** | |

SEDI: **5**

Indirizzo: c.so Roma, 35 – TRICASE
agente locale: AEFFE - VOX SNC DI FELLINE E FUSO
Legale rappresentante: FUSO ANTONIO e FELLINE ANTONIO
Tecnici: FELLINE ANTONIO (sede di Tricase - c.so Roma, 35)
Giorni e Orari:
Telefono: 0833/546867 Fax: 0833/546867 Email:

Indirizzo: via Liguria, 31 – GALATINA
agente locale: DE SANTIS RAFFAELE
Legale rappresentante: DE SANTIS RAFFAELE
Tecnici: DE SANTIS RAFFAELE (sede di Galatina - via Liguria, 31)
Giorni e Orari:
Telefono: 0836/567354 Fax: 0836/567354 Email:

ASL/PROVINCIA: **LECCE** SCHEDE: **47**

Indirizzo: via Matino, 60 – CASARANO tel.0833/591210 fax 0833/591210
agente locale: AEFFE - VOX SNC DI FELLINE E FUSO

Legale rappresentante: FUSO ANTONIO e FELLINE ANTONIO

Tecnici: FUSO ANTONIO (sede di Casarano - via Matino, 60)

Giorni e Orari:

Telefono: 0833/591210 Fax: 0833/591210 Email:

Indirizzo: Via XXV Luglio, 4 – 73048 NARDO' Tel/fax: 0833/571704
agente locale: S&D ACUSTIC S.R.L.

Legale rappresentante: ISOLA DAMIANO

Tecnici: ISOLA DAMIANO ( sede di Nardò - Via XXV Luglio, 4)

Giorni e Orari:

Telefono: 0833/571704 Fax: 0833/571704 Email:

Indirizzo: vv.le Japigia, 47/49 – LECCE
agente locale: AMPLIACUSTICA snc DI MARCHESE F. E LEO G.

Legale rappresentante: MARCHESE F. E LEO G.

Tecnici: MARCHESE FAUSTO - LEO GIORGIO (sede di Lecce - v.le Japigia, 47/49)

Giorni e Orari:

Telefono: 0832/458346 Fax: 0832/458346 Email:

DISPOSITIVI: **1**

| Codice ISO | Descrizione | Formato |
|---|---|---|
| 21.45 | APPARECCHI ACUSTICI DI GRUPPO 1 E DI GRUPPO 2 | PREDISPOSTO |

| Ragione Sociale Azienda | Partita IVA / C.F. |
|---|---|
| **OTTICA RUCCO** | **04201720754** |
| **Legale Rappresentante Azienda** | **ITCA** |
| **RUCCO ALESSANDRO** | **01018966** |

SEDI: **1**

Indirizzo: Via Ludovico Ariosto, 48 – 73100 LECCE

Legale rappresentante: RUCCO ALESSANDRO

Tecnici: Tecnico ottico: RUCCO ALESSANDRO PALADINI DANIELE

Giorni e Orari:

Telefono: 0832/307863 Fax: 0832/307863 Email:

DISPOSITIVI: **7**

| Codice ISO | Descrizione | Formato |
|---|---|---|
| 06.30.21 | PROTESI OCULARI SU MISURA | SU MISURA |
| 21.03.03 | LENTI OFTALMICHE PER VICINO E PER LONTANO | SU MISURA |
| 21.03.09 | LENTE A CONTATTO | SU MISURA |

ASL/PROVINCIA: **LECCE** SCHEDE: **47**

| | | |
|---|---|---|
| 21.03.21/24 | CANOCCHIALI DA OCCHIALI PER VISIONE LONTANA/VICINA | SU MISURA |
| 21.03.30.003 | LENTI A DOPPIETTO ACROMATICO INGRANDENTI | SU MISURA |
| 21.03.33.003 | OCCHIALI PRISMATICI PER VISIONE SUPINA | SU MISURA |
| 21.27.06.003 | LEGGIO SCORREVOLE ORIZZONT.CON PIANO BLOCCABILE E INCLINABILE | PREDISPOSTO |

| Ragione Sociale Azienda | Partita IVA / C.F. |
|---|---|
| **OTTICA MAGGINO CLINIQUE OPTOMETRIQUE** | **03123390753** |
| **Legale Rappresentante Azienda** | **ITCA** |
| **MAGGINO RAFFAELLA** | **01023232** |

SEDI: **1**

Indirizzo: Via Filomarini, 29 – GALLIPOLI (LE)

Legale rappresentante: MAGGINO RAFFAELLA

Tecnici: Tecnico optometrista: MAGGINO RAFFAELLA

Giorni e Orari:

Telefono: 0833/263184 Fax: 0833/263184 Email:

DISPOSITIVI: **2**

| Codice ISO | Descrizione | Formato |
|---|---|---|
| 21.03.03 | LENTI OFTALMICHE PER VICINO E PER LONTANO | SU MISURA |
| 21.03.21/24 | CANOCCHIALI DA OCCHIALI PER VISIONE LONTANA/VICINA | SU MISURA |

| Ragione Sociale Azienda | Partita IVA / C.F. |
|---|---|
| **OTTICA GIULIANO ROCCO srl** | **02604360756** |
| **Legale Rappresentante Azienda** | **ITCA** |
| **ADAMUCCIO DAVID** | **01022700** |

SEDI: **1**

Indirizzo: Via San Giuseppe, 28 – MAGLIE (LE)

Legale rappresentante: ADAMUCCIO DAVID

Tecnici: Tecnico ottico: ADAMUCCIO GIULIANO

Giorni e Orari:

Telefono: 0836.427282 Fax: 0836.427282 Email:

DISPOSITIVI: **3**

| Codice ISO | Descrizione | Formato |
|---|---|---|
| 21.03.03 | LENTI OFTALMICHE PER VICINO E PER LONTANO | SU MISURA |
| 21.03.09 | LENTI A CONTATTO | SU MISURA E PREDISPOSTO |
| 21.03.21/24 | CANOCCHIALI DA OCCHIALI PER VISIONE LONTANA/VICINA | SU MISURA |

ASL/PROVINCIA: **LECCE** SCHEDE: **47**

| Ragione Sociale Azienda | Partita IVA / C.F. |
|---|---|
| **OTTICA SALENTINA di G.Errico & C. s.a.s.** | **02398020756** |
| **Legale Rappresentante Azienda** | **ITCA** |
| **ERRICO GIANFRANCO** | **01020655** |

SEDI: **1**

Indirizzo: P.zza Cappuccini, 24 – 73939 TRICASE

Legale rappresentante: ERRICO GIANFRANCO

Tecnici: Tecnico ottico: ERRICO GIANFRANCO

Giorni e Orari:

Telefono: 0833/544189 Fax: 0833/545596 Email:

DISPOSITIVI: **4**

| Codice ISO | Descrizione | Formato |
|---|---|---|
| 06.30.21 | PROTESI OCULARI SU MISURA | SU MISURA |
| 21.03.03 | LENTI OFTALMICHE PER VICINO E PER LONTANO | SU MISURA |
| 21.03.09 | LENTE A CONTATTO | SU MISURA |
| 21.03.21/24 | CANOCCHIALI DA OCCHIALI PER VISIONE LONTANA/VICINA | SU MISURA |

| Ragione Sociale Azienda | Partita IVA / C.F. |
|---|---|
| **VISIONOTTICA VERNALEONE** | **03698530759** |
| **Legale Rappresentante Azienda** | **ITCA** |
| **VERNALEONE ALESSANDRO** | **01025968** |

SEDI: **2**

Indirizzo: Via C.Mariano, 302 – COPERTINO

Legale rappresentante:

Tecnici: Tecnico ottico: SEDE DI COPERTINO: VERNALEONE ALESSANDRO STEFANIZZI

Giorni e Orari:

Telefono: 0832/453095 Fax: Email:

Indirizzo: Via Zanardelli, 5 - LECCE

Legale rappresentante:

Tecnici: Tecnico ottico: SILVIO SEDE DI LECCE: DELLE SITE DENISE STEFANIZZI SILVIO

Giorni e Orari:

Telefono: Fax: Email:

DISPOSITIVI: **4**

| Codice ISO | Descrizione | Formato |
|---|---|---|
| 06.30.21 | PROTESI OCULARI SU MISURA | SU MISURA |
| 21.03.03 | LENTI OFTALMICHE PER VICINO E PER LONTANO | SU MISURA |
| 21.03.09 | LENTE A CONTATTO | SU MISURA |
| 21.03.21/24 | CANOCCHIALI DA OCCHIALI PER VISIONE LONTANA/VICINA | SU MISURA |

ASL/PROVINCIA: **LECCE** SCHEDE: **47**

| Ragione Sociale Azienda | Partita IVA / C.F. |
|---|---|
| **OTTICA CAGNAZZO di MAURO CAGNAZZO** | **04398160756** |
| **Legale Rappresentante Azienda** | **ITCA** |
| **MAURO CAGNAZZO** | **01035508** |

SEDI: **2**

Indirizzo: via dei Tigli n. 32, LEVERANO (LE)-SEDE LEGALE
Legale rappresentante: MAURO CAGNAZZO
Tecnici: Tecnico ottico: MAURO CAGNAZZO, DE GENNARO LAURA
Giorni e Orari:
Telefono: 0832/925282 Fax: Email:

Indirizzo: via dei Tigli n. 32, LEVERANO (LE)-SEDE OPERATIVA
Legale rappresentante:
Tecnici:
Giorni e Orari:
Telefono: Fax: Email:

DISPOSITIVI: **1**

| Codice ISO | Descrizione | Formato |
|---|---|---|
| 06.30.21 | PROTESI OCULARI SU MISURA | SU MISURA |

| Ragione Sociale Azienda | Partita IVA / C.F. |
|---|---|
| **BIUDITO DI DANIELE BRUNO** | **05246730757** |
| **Legale Rappresentante Azienda** | **ITCA** |
| **BRUNO DANIELE** | |

SEDI: **2**

Indirizzo: SEDE LEGALE- PIAZZETTA GIOVANNI BATTISTA N.4/A LECCE
Legale rappresentante: BRUNO DANIELE
Tecnici: TECNICO AUDIOPROTESISTA-DOTT.DANIELE BRUNO
Giorni e Orari:
Telefono: 3204863205 Fax: Email:

Indirizzo: SEDE OPERATIVA -VIA GIOVANNI BATTISTA N.4 /A LECCE
Legale rappresentante:
Tecnici:
Giorni e Orari:
Telefono: Fax: Email:

ASL/PROVINCIA: **LECCE** SCHEDE: **47**

DISPOSITIVI: **4**

| Codice ISO | Descrizione | Formato |
|---|---|---|
| 21.36 | TELEFONI E AUSILI PER TELEFONARE | PREDISPOSTO |
| 21.39 | AUSILI PER LA TRASMISSIONE DEL SUONO | PREDISPOSTO |
| 21.42 | AUSILI PER LA COMUNICAZIONE INTERPERSONALE | PREDISPOSTO |
| 21.45 | AUSILI PER L'UDITO | PREDISPOSTO |

| Ragione Sociale Azienda | Partita IVA / C.F. |
|---|---|
| **SANITARIE HCS SRL** | **04417180751** |
| **Legale Rappresentante Azienda** | **ITCA** |
| **VERGINE CARLO** | **01044328** |

SEDI: **2**

Indirizzo: SEDE LEGALE-VIA GALLIPOLI 160
GALATINA

Legale rappresentante: VERGINE CARLO

Tecnici: TECNICO ORTOPEDICO-MATTEO SCARPINO

Giorni e Orari:

Telefono: 08361903488 Fax: Email:

Indirizzo: SEDE OPERATIVA -VIA XX SETTEMBRE N.4
CUTROFIANO

Legale rappresentante:

Tecnici:

Giorni e Orari:

Telefono: Fax: Email:

DISPOSITIVI: **17**

| Codice ISO | Descrizione | Formato |
|---|---|---|
| 03.12 | AUSILI PER LA TERAPIA DELL'ERNIA | SU MISURA |
| 03.48-3.78 | AUSILI PER LA TERAPIA E ADDESTRAMENTI | PREDISPOSTO |
| 06.03 | APPAPRECCHI ORTOPEDICI PER TRONCO | SU MISURA |
| 06.06 | APPARECCHI ORTOPEDICI PER ARTO | SU MISURA |
| 06.12.03 | PLANTARI E RIALZI | SU MISURA |
| 06.12.06 | APPARECCHI ORTOPEDICI PER ARTO INFERIORE | SU MISURA |
| 06.12.09 | APPARECCHI ORTOPEDICI PER ARTO INFERIORE | SU MISURA |
| 06.12.12 | APPARECCHI ORTOPEDICI PER ARTO INFERIORE | SU MISURA |
| 06.18 | PROTESI DI ARTO SUPERIORE | SU MISURA |
| 06.24 | PROTESI DI ARTO INFERIORE | SU MISURA |
| 06.33.03 | CALZATURE ORTOPEDICHE DI SERIE PREDISPOSTE | PREDISPOSTO |
| 06.33.06 | CALZATURE ORTOPEDICHE | SU MISURA |
| 12.18.06 | TRICICLO A PEDALE | PREDISPOSTO |
| 12.21.06 | CARROZZINE AD AUTOSPINTA PIEGHEVOLE | PREDISPOSTO |

ASL/PROVINCIA: **LECCE** SCHEDE: **47**

| | | |
|---|---|---|
| 12.21.27.06/09 | CARROZINE ELETTRICHE | PREDISPOSTO |
| 12.27.03.006 | PASSEGGINO RIDUCIBILE/O CHIUDIBILE | PREDISPOSTO |
| 18.09.18.012-18.09.39 | SEGGIOLONE POLIFUNZIONALE E SISTEMA DI POSTURA | PREDISPOSTO |

| Ragione Sociale Azienda | Partita IVA / C.F. |
|---|---|
| **OTTICA MARTINA DI MARTINA MASSIMO** | **05057430752** |
| **Legale Rappresentante Azienda** | **ITCA** |
| | **01041792** |

SEDI: **2**

Indirizzo: SEDE LEGALE-VIA CRISPI ANG.VIA PIAVE SN COPERTINO
Legale rappresentante: MARTINA MASSIMO
Tecnici: TECNICO AUDIOPROTESISTA MARTINA MASSIMO
Giorni e Orari:
Telefono: 0832948406 Fax: Email:

Indirizzo: SEDE OPERATIVA -VIA CRISPI ANG. VIA PIAVE SN-COPERTINO
Legale rappresentante:
Tecnici:
Giorni e Orari:
Telefono: Fax: Email:

DISPOSITIVI: **7**

| Codice ISO | Descrizione | Formato |
|---|---|---|
| 21.03.03 | LENTI OFTALMICHE PER VICINO E PER LONTANO | SU MISURA |
| 21.03.09 | LENTI A CONTATTO | SU MISURA |
| 21.03.21/24 | CANOCCHIALE DA OCCHIALI PER VISIONE LONTANANE/VICINA | SU MISURA |
| 21.06.03.003 | VIDEO INGRANDITORE OTTICO ELETTRONICO BN DA TAVOLO | |
| 21.06.03.009 | INGRANDITORE PER PERSONAL COMPUTER | |
| 21.06.06.003 | SISTEMA I.C.R. | |
| 21.06.06-003 | SISTEMI I.C.R | |

ASL/PROVINCIA: **TARANTO** SCHEDE: **20**

| Ragione Sociale Azienda | Partita IVA / C.F. |
|---|---|
| **ORTOPEDIA LUCIO BARTOLOMEO srl** | **04442120756** |
| **Legale Rappresentante Azienda** | **ITCA** |
| **BARTOLOMEO LUCIO** | **01028067** |

SEDI: **1**

Indirizzo: Via Eroi D'Italia, 187 - TAURISANO

Legale rappresentante: BARTOLOMEO LUCIO

Tecnici: Tecnico ortopedico: BARTOLOMEO LUCIO BARTOLOMEO SALVATORE

Giorni e Orari:

Telefono: 0833/512168 Fax: 0833/512168 Email:

DISPOSITIVI: **11**

| Codice ISO | Descrizione | Formato |
|---|---|---|
| 03.12 | AUSILI PER LA TERAPIA DELL'ERNIA | SU MISURA |
| 03.48 – 3.78 | AUSILI PER LA TERAPIA E ADDESTRAMENTO | PREDISPOSTO |
| 06.03 | ORTESI SPINALI | SU MISURA |
| 06.06 | APPARECCHI ORTOPEDICI PER ARTO SUPERIORE | SU MISURA |
| 06.12 | APPARECCHI ORTOPEDICI PER ARTO INFERIORE | SU MISURA |
| 06.33 | CALZATURE ORTOPEDICHE | SU MISURA |
| 12.18.06 | TRICICLO A PEDALE | PREDISPOSTO |
| 12.21.06 | CARROZZINE AD AUTOSPINTA PIEGHEVOLI | PREDISPOSTO |
| 12.21.27.06/09 | CARROZZINE ELETTRICHE | PREDISPOSTO |
| 12.27.03.006 | PASSEGGINO RIDUCIBILE E/O CHIUDIBILE | PREDISPOSTO |
| 18.09.18.012 – 18.09.39 | SEGGIOLONE POLIFUNZIONALE E SISTEMI DI POSTURA | PREDISPOSTO |

| Ragione Sociale Azienda | Partita IVA / C.F. |
|---|---|
| **CASA DEL BUSTO** | **00857790737** |
| **Legale Rappresentante Azienda** | **ITCA** |
| **LOSCO GIUSEPPE** | **01000479** |

SEDI: **1**

Indirizzo: Via Pupino, 46 - TARANTO

Legale rappresentante: LOSCO GIUSEPPE

Tecnici: Tecnico ortopedico: LOSCO GIUSEPPE

Giorni e Orari:

Telefono: 099/1525871 Fax: 099/1525871 Email:

DISPOSITIVI: **10**

| Codice ISO | Descrizione | Formato |
|---|---|---|
| 03.12 | AUSILI PER LA TERAPIA DELL'ERNIA | SU MISURA |
| 06.03 | ORTESI SPINALI | SU MISURA |

ASL/PROVINCIA: **TARANTO** SCHEDE: **20**

| | | |
|---|---|---|
| 06.06 | APPARECCHI ORTOPEDICI PER ARTO SUPERIORE | SU MISURA |
| 06.12 | APPARECCHI ORTOPEDICI PER ARTO INFERIORE | SU MISURA |
| 06.33 | CALZATURE ORTOPEDICHE | SU MISURA E PREDISPOSTO |
| 12.18.06 | TRICICLO A PEDALE | PREDISPOSTO |
| 12.21.06 | CARROZZINE AD AUTOSPINTA PIEGHEVOLI | PREDISPOSTO |
| 12.21.27.06/09 | CARROZZINE ELETTRICHE | PREDISPOSTO |
| 12.27.03.006 | PASSEGGINO RIDUCIBILE E/O CHIUDIBILE | PREDISPOSTO |
| 18.09.18.012 – 18.09.39 | SEGGIOLONE POLIFUNZIONALE E SISTEMI DI POSTURA | PREDISPOSTO |

| Ragione Sociale Azienda | Partita IVA / C.F. |
|---|---|
| **OFFICINE ORTOPEDICHE RIZZOLI s.r.l.** | **09107020969** |
| **Legale Rappresentante Azienda** | **ITCA** |
| **ALBERIGO MARIA GENTILE** | **01032953** |

SEDI: **2**

Indirizzo: sede regionale
Via Lago Trasimeno. 2/2 – TARANTO
Legale rappresentante:
Tecnici: Tecnico ortopedico -GIACOBBE MAURIZIO-SCIALPI DAMIANO
Giorni e Orari:
Telefono: Fax: Email:

Indirizzo: via C. Battisti, 44 – D BUDRIO (BO)
Legale rappresentante: ALBERIGO MARIA GENTILE
Tecnici: Tecnici ortopedici: SCIALPI DAMIANO LORENZO PAOLUCCI
Giorni e Orari:
Telefono: Fax: Email:

DISPOSITIVI: **13**

| Codice ISO | Descrizione | Formato |
|---|---|---|
| 03.12 | AUSILI PER LA TERAPIA DELL'ERNIA | SU MISURA |
| 03.48 – 3.78 | AUSILI PER LA TERAPIA E ADDESTRAMENTO | PREDISPOSTO |
| 06.03 | ORTESI SPINALI | SU MISURA |
| 06.06 | APPARECCHI ORTOPEDICI PER ARTO SUPERIORE | SU MISURA |
| 06.12 | APPARECCHI ORTOPEDICI PER ARTO INFERIORE | SU MISURA |
| 06.18 | PROTESI DI ARTO SUPERIORE | SU MISURA |
| 06.24 | PROTESI DI ARTO INFERIORE | SU MISURA |
| 06.33 | CALZATURE ORTOPEDICHE | SU MISURA E PREDISPOSTO |
| 12.18.06 | TRICICLO A PEDALE | PREDISPOSTO |
| 12.21.06 | CARROZZINE AD AUTOSPINTA PIEGHEVOLI | PREDISPOSTO |
| 12.21.27.06/09 | CARROZZINE ELETTRICHE | PREDISPOSTO |
| 12.27.03.006 | PASSEGGINO RIDUCIBILE E/O CHIUDIBILE | PREDISPOSTO |

ASL/PROVINCIA: **TARANTO** SCHEDE: **20**

| | | |
|---|---|---|
| 18.09.18.012 – 18.09.39 | SEGGIOLONE POLIFUNZIONALE E SISTEMI DI POSTURA | PREDISPOSTO |

| Ragione Sociale Azienda | Partita IVA / C.F. |
|---|---|
| **ORTOPEDIA G. LORE' snc di Stasi Maria Margherita & c.** | **00095710737** |
| **Legale Rappresentante Azienda** | **ITCA** |
| **STASI MARIA MARGHERITA** | **01000124** |

SEDI: **2**

Indirizzo: Filiale
Piazza Vittorio Veneto, 11 - MANDURIA

Legale rappresentante:

Tecnici: Filiale di Manduria STASI MARIA MARGHERITA – DI PONZIO VALERIA- DI PONZIO GAIA MAR 16,30 – 20,30 MER 9,00 – 13,30 VEN 16,30 – 20,30

Giorni e Orari:

Telefono: Fax: Email:

Indirizzo: Sede operativa
Via Di Palma, 1/B – 74123 TARANTO

Legale rappresentante:

Tecnici: Tecnici ortopedici: sede operativa STASI MARIA MARGHERITA - STELLA ANTONIO

Giorni e Orari:

Telefono: 099/4534147 Fax: 099/4551491 Email:

DISPOSITIVI: **11**

| Codice ISO | Descrizione | Formato |
|---|---|---|
| 03.12 | AUSILI PER LA TERAPIA DELL'ERNIA | SU MISURA |
| 03.48 – 3.78 | AUSILI PER LA TERAPIA E ADDESTRAMENTO | PREDISPOSTO |
| 06.03 | ORTESI SPINALI | SU MISURA |
| 06.06 | APPARECCHI ORTOPEDICI PER ARTO SUPERIORE | SU MISURA |
| 06.12 | APPARECCHI ORTOPEDICI PER ARTO INFERIORE | SU MISURA |
| 06.33 | CALZATURE ORTOPEDICHE | SU MISURA E PREDISPOSTO |
| 12.18.06 | TRICICLO A PEDALE | PREDISPOSTO |
| 12.21.06 | CARROZZINE AD AUTOSPINTA PIEGHEVOLI | PREDISPOSTO |
| 12.21.27.06/09 | CARROZZINE ELETTRICHE | PREDISPOSTO |
| 12.27.03.006 | PASSEGGINO RIDUCIBILE E/O CHIUDIBILE | PREDISPOSTO |
| 18.09.18.012 – 18.09.39 | SEGGIOLONE POLIFUNZIONALE E SISTEMI DI POSTURA | PREDISPOSTO |

| Ragione Sociale Azienda | Partita IVA / C.F. |
|---|---|
| **ISTITUTO ORTOPEDICO PODOLOGICO ITALIANO di Enrico Cicorella** | **02230460731** |
| **Legale Rappresentante Azienda** | **ITCA** |
| **CICORELLA ENRICO** | **01023786** |

ASL/PROVINCIA: **TARANTO** SCHEDE: **20**

SEDI: **2**

Indirizzo: Via Lucania, 3 – TARANTO sede legale e commerciale
Legale rappresentante: CICORELLA ENRICO
Tecnici: Tecnico ortopedico: CICORELLA ENRICO
Giorni e Orari:
Telefono: Fax: Email:

Indirizzo: Via Temenide, 3/A,3/B – TARANTO laboratorio di produzione
Legale rappresentante:
Tecnici:
Giorni e Orari:
Telefono: Fax: Email:

DISPOSITIVI: **13**

| Codice ISO | Descrizione | Formato |
|---|---|---|
| 03.12 | AUSILI PER LA TERAPIA DELL'ERNIA | SU MISURA |
| 03.48 – 3.78 | AUSILI PER LA TERAPIA E ADDESTRAMENTO | PREDISPOSTO |
| 06.03 | ORTESI SPINALI | SU MISURA |
| 06.06 | APPARECCHI ORTOPEDICI PER ARTO SUPERIORE | SU MISURA |
| 06.12 | APPARECCHI ORTOPEDICI PER ARTO INFERIORE | SU MISURA |
| 06.18 | PROTESI DI ARTO SUPERIORE | SU MISURA |
| 06.24 | PROTESI DI ARTO INFERIORE | SU MISURA |
| 06.33 | CALZATURE ORTOPEDICHE | SU MISURA E PREDISPOSTO |
| 12.18.06 | TRICICLO A PEDALE | PREDISPOSTO |
| 12.21.06 | CARROZZINE AD AUTOSPINTA PIEGHEVOLI | PREDISPOSTO |
| 12.21.27.06/09 | CARROZZINE ELETTRICHE | PREDISPOSTO |
| 12.27.03.006 | PASSEGGINO RIDUCIBILE E/O CHIUDIBILE | PREDISPOSTO |
| 18.09.18.012 – 18.09.39 | SEGGIOLONE POLIFUNZIONALE E SISTEMI DI POSTURA | PREDISPOSTO |

| Ragione Sociale Azienda | Partita IVA / C.F. |
|---|---|
| **NUOVA ORTOPEDIA ITALIANA s.r.l.** | **02924520733** |
| **Legale Rappresentante Azienda** | **ITCA** |
| **BATTISTA MARIA** | **010209579** |

SEDI: **1**

Indirizzo: Via Bruno, 38/40 - TARANTO
Legale rappresentante: BATTISTA MARIA
Tecnici: Tecnico ortopedico: BATTISTA MARIA
Giorni e Orari:
Telefono: Fax: Email:

ASL/PROVINCIA: **TARANTO** SCHEDE: **20**

DISPOSITIVI: **13**

| Codice ISO | Descrizione | Formato |
|---|---|---|
| 03.12 | AUSILI PER LA TERAPIA DELL'ERNIA | SU MISURA |
| 03.48 – 3.78 | AUSILI PER LA TERAPIA E ADDESTRAMENTO | PREDISPOSTO |
| 06.03 | ORTESI SPINALI | SU MISURA |
| 06.06 | APPARECCHI ORTOPEDICI PER ARTO SUPERIORE | SU MISURA |
| 06.12 | APPARECCHI ORTOPEDICI PER ARTO INFERIORE | SU MISURA |
| 06.18 | PROTESI DI ARTO SUPERIORE | SU MISURA |
| 06.24 | PROTESI DI ARTO INFERIORE | SU MISURA |
| 06.33 | CALZATURE ORTOPEDICHE | SU MISURA E PREDISPOSTO |
| 12.18.06 | TRICICLO A PEDALE | PREDISPOSTO |
| 12.21.06 | CARROZZINE AD AUTOSPINTA PIEGHEVOLI | PREDISPOSTO |
| 12.21.27.06/09 | CARROZZINE ELETTRICHE | PREDISPOSTO |
| 12.27.03.006 | PASSEGGINO RIDUCIBILE E/O CHIUDIBILE | PREDISPOSTO |
| 18.09.18.012 – 18.09.39 | SEGGIOLONE POLIFUNZIONALE E SISTEMI DI POSTURA | PREDISPOSTO |

| Ragione Sociale Azienda | Partita IVA / C.F. |
|---|---|
| **NOVA SALUS srl** | **01080040775** |
| **Legale Rappresentante Azienda** | **ITCA** |
| **STAFFIERI NICOLA** | **01018938** |

SEDI: **2**

Indirizzo: Sede legale extraregionale: via Minozzi, 19/23 – Matera

Legale rappresentante: STAFFIERI NICOLA

Tecnici: Tecnici ortopedici: STAFFIERI NICOLA

Giorni e Orari: Orario di apertura: lun-mar-mer-ven 9,00-13,00 / 17,00-20,00 gio-sab 9,00-13,00

Telefono: Fax: Email:

Indirizzo: Sede regionale: via Tagliamento, 9/11 - GINOSA

Legale rappresentante:

Tecnici:

Giorni e Orari:

Telefono: Fax: Email:

DISPOSITIVI: **11**

| Codice ISO | Descrizione | Formato |
|---|---|---|
| 03.12 | AUSILI PER LA TERAPIA DELL'ERNIA | SU MISURA |
| 03.48 – 3.78 | AUSILI PER LA TERAPIA E ADDESTRAMENTO | PREDISPOSTO |
| 06.03 | ORTESI SPINALI | SU MISURA |
| 06.06 | APPARECCHI ORTOPEDICI PER ARTO SUPERIORE | SU MISURA |
| 06.12 | APPARECCHI ORTOPEDICI PER ARTO INFERIORE | SU MISURA |

ASL/PROVINCIA: **TARANTO** SCHEDE: **20**

| | | |
|---|---|---|
| 06.33 | CALZATURE ORTOPEDICHE | SU MISURA E PREDISPOSTO |
| 12.18.06 | TRICICLO A PEDALE | PREDISPOSTO |
| 12.21.06 | CARROZZINE AD AUTOSPINTA PIEGHEVOLI | PREDISPOSTO |
| 12.21.27.06/09 | CARROZZINE ELETTRICHE | PREDISPOSTO |
| 12.27.03.006 | PASSEGGINO RIDUCIBILE E/O CHIUDIBILE | PREDISPOSTO |
| 18.09.18.012 – 18.09.39 | SEGGIOLONE POLIFUNZIONALE E SISTEMI DI POSTURA | PREDISPOSTO |

| Ragione Sociale Azienda | Partita IVA / C.F. |
|---|---|
| **LA NUOVA SANITARIA** | **00952410736** |
| **Legale Rappresentante Azienda** | **ITCA** |
| **AMEDEO SEMERARO** | **01016167** |

SEDI: **1**

Indirizzo: Via Galvani, 4 – 74015 MARTINA FRANCA (TA)

Legale rappresentante: AMEDEO SEMERARO

Tecnici: Tecnici ortopedici: SEMERARO FEDERICA

Giorni e Orari:

Telefono: 080/4809655 Fax: 080/4837130 Email:

DISPOSITIVI: **13**

| Codice ISO | Descrizione | Formato |
|---|---|---|
| 03.12 | AUSILI PER LA TERAPIA DELL'ERNIA | SU MISURA |
| 03.48 – 3.78 | AUSILI PER LA TERAPIA E ADDESTRAMENTO | PREDISPOSTO |
| 06.03 | ORTESI SPINALI | SU MISURA |
| 06.06 | APPARECCHI ORTOPEDICI PER ARTO SUPERIORE | SU MISURA |
| 06.12 | APPARECCHI ORTOPEDICI PER ARTO INFERIORE | SU MISURA |
| 06.18 | PROTESI DI ARTO SUPERIORE | SU MISURA |
| 06.24 | PROTESI DI ARTO INFERIORE | SU MISURA |
| 06.33 | CALZATURE ORTOPEDICHE | SU MISURA E PREDISPOSTO |
| 12.18.06 | TRICICLO A PEDALE | PREDISPOSTO |
| 12.21.06 | CARROZZINE AD AUTOSPINTA PIEGHEVOLI | PREDISPOSTO |
| 12.21.27.06/09 | CARROZZINE ELETTRICHE | PREDISPOSTO |
| 12.27.03.006 | PASSEGGINO RIDUCIBILE E/O CHIUDIBILE | PREDISPOSTO |
| 18.09.18.012 – 18.09.39 | SEGGIOLONE POLIFUNZIONALE E SISTEMI DI POSTURA | PREDISPOSTO |

| Ragione Sociale Azienda | Partita IVA / C.F. |
|---|---|
| **REMEDIUM SANITARIA E ORTOPEDIA SRL** | **90321615734** |
| **Legale Rappresentante Azienda** | **ITCA** |
| **CARDELLICCHIO NICOLA** | |

ASL/PROVINCIA: **TARANTO** SCHEDE: **20**

SEDI: **1**

Indirizzo: Viale Marconi, 90/C – 74016 MASSAFRA (TA)

Legale rappresentante: CARDELLICCHIO NICOLA

Tecnici: Tecnico ortopedico: CAIRO ELENA

Giorni e Orari:

Telefono: 099/8804475 Fax: 099/8804475 Email:

DISPOSITIVI: **9**

| Codice ISO | Descrizione | Formato |
|---|---|---|
| 03.48 – 3.78 | AUSILI PER LA TERAPIA E ADDESTRAMENTO | PREDISPOSTO |
| 06.03.09.003/018 | ORTESI SPINALI | SU MISURA |
| 06.12.03 | PLANTARI E RIALZI | SU MISURA |
| 06.33.06 | CALZATURE ORTOPEDICHE SU MISURA | SU MISURA |
| 12.18.06 | TRICICLO A PEDALE | PREDISPOSTO |
| 12.21.06 | CARROZZINE AD AUTOSPINTA PIEGHEVOLI | PREDISPOSTO |
| 12.21.27.06/09 | CARROZZINE ELETTRICHE | PREDISPOSTO |
| 12.27.03.006 | PASSEGGINO RIDUCIBILE E/O CHIUDIBILE | PREDISPOSTO |
| 18.09.18.012 – 18.09.39 | SEGGIOLONE POLIFUNZIONALE E SISTEMI DI POSTURA | PREDISPOSTO |

| Ragione Sociale Azienda | Partita IVA / C.F. |
|---|---|
| **TOMBOLINI OFFICINE ORTOPEDICHE srl** | **01937190732** |
| **Legale Rappresentante Azienda** | **ITCA** |
| **TOMBOLINI GIUSEPPE** | **01000060** |

SEDI: **4**

Indirizzo: Via Minniti, 23 angolo via Oberdan,89 – TARANTO ( filiale )

Legale rappresentante:

Tecnici: Filiale di Taranto
TOMBOLINI PAOLO – LUCA VESTITA – LUN – VEN. 15,30- 19,30;
MERC. 9.00/13.00

Giorni e Orari:

Telefono: 099/4527870 Fax: 099/4540308 Email:

Indirizzo: Via San Giovanni zona industriale – 74027 SAN GIORGIO JONICO (TA)

Legale rappresentante: TOMBOLINI GIUSEPPE

Tecnici: Tecnici ortopedici: sede di San Giorgio Jonico
TOMBOLINI GIUSEPPE - TOMBOLINI ORESTE- TOMBOLINI PAOLO
LUCA VESTITA – ANTINUCCI MATTIA- MADAGHIELE DANILO

Giorni e Orari:

Telefono: 099/5927761 Fax: 099/5919865 Email:

ASL/PROVINCIA: **TARANTO** SCHEDE: **20**

Indirizzo: Via Stazione, 7 – CASTELLANETA ( filiale )

Legale rappresentante:

Tecnici: Filiale di Castellaneta
ANTINUCCI MATTIA lun 9,00/13,00; mart. 9.00/13.00; merc 15,00/19,00

Giorni e Orari:

Telefono: Fax: Email:

Indirizzo: Viale Magna Grecia 68 – MASSAFRA ( filiale )

Legale rappresentante:

Tecnici: Filiale di Massafra
TOMBOLINI PAOLO – LUCA VESTITA
LUN. 9,00/13,00; MART – GIOV. 16.00/20.00

Giorni e Orari:

Telefono: Fax: Email:

DISPOSITIVI: **13**

| Codice ISO | Descrizione | Formato |
|---|---|---|
| 03.12 | AUSILI PER LA TERAPIA DELL'ERNIA | SU MISURA |
| 03.48 – 3.78 | AUSILI PER LA TERAPIA E ADDESTRAMENTO | PREDISPOSTO |
| 06.03 | ORTESI SPINALI | SU MISURA |
| 06.06 | APPARECCHI ORTOPEDICI PER ARTO SUPERIORE | SU MISURA |
| 06.12 | APPARECCHI ORTOPEDICI PER ARTO INFERIORE | SU MISURA |
| 06.18 | PROTESI DI ARTO SUPERIORE | SU MISURA |
| 06.24 | PROTESI DI ARTO INFERIORE | SU MISURA |
| 06.33 | CALZATURE ORTOPEDICHE | SU MISURA E PREDISPOSTO |
| 12.18.06 | TRICICLO A PEDALE | PREDISPOSTO |
| 12.21.06 | CARROZZINE AD AUTOSPINTA PIEGHEVOLI | PREDISPOSTO |
| 12.21.27.06/09 | CARROZZINE ELETTRICHE | PREDISPOSTO |
| 12.27.03.006 | PASSEGGINO RIDUCIBILE E/O CHIUDIBILE | PREDISPOSTO |
| 18.09.18.012 – 18.09.39 | SEGGIOLONE POLIFUNZIONALE E SISTEMI DI POSTURA | PREDISPOSTO |

| Ragione Sociale Azienda | Partita IVA / C.F. |
|---|---|
| **LA SANITARIA ORTOPEDIA srl** | **01920700737** |
| **Legale Rappresentante Azienda** | **ITCA** |
| **SOLOPERTO MARIA SANTA** | **01000390** |

ASL/PROVINCIA: **TARANTO** SCHEDE: **20**

SEDI: **2**

Indirizzo: Sede legale: via Vittorio Emanuele, 11 - SAVA

Legale rappresentante: SOLOPERTO MARIA SANTA

Tecnici: Tecnici ortopedici: SOLOPERTO MARIA SANTA Orario di apertura: lun-mar-mer-ven-sab 9,00-12,30 / 17,00-20,30 gio 9,00-12,30

Giorni e Orari:

Telefono: Fax: Email:

Indirizzo: Sede operativa: Via Giulio Cesare,56 - SAVA

Legale rappresentante:

Tecnici:

Giorni e Orari:

Telefono: Fax: Email:

DISPOSITIVI: **11**

| Codice ISO | Descrizione | Formato |
|---|---|---|
| 03.12 | AUSILI PER LA TERAPIA DELL'ERNIA | SU MISURA |
| 03.48 – 3.78 | AUSILI PER LA TERAPIA E ADDESTRAMENTO | PREDISPOSTO |
| 06.03 | ORTESI SPINALI | SU MISURA |
| 06.06 | APPARECCHI ORTOPEDICI PER ARTO SUPERIORE | SU MISURA |
| 06.12 | APPARECCHI ORTOPEDICI PER ARTO INFERIORE | SU MISURA |
| 06.33 | CALZATURE ORTOPEDICHE | SU MISURA E PREDISPOSTO |
| 12.18.06 | TRICICLO A PEDALE | PREDISPOSTO |
| 12.21.06 | CARROZZINE AD AUTOSPINTA PIEGHEVOLI | PREDISPOSTO |
| 12.21.27.06/09 | CARROZZINE ELETTRICHE | PREDISPOSTO |
| 12.27.03.006 | PASSEGGINO RIDUCIBILE E/O CHIUDIBILE | PREDISPOSTO |
| 18.09.18.012 – 18.09.39 | SEGGIOLONE POLIFUNZIONALE E SISTEMI DI POSTURA | PREDISPOSTO |

| Ragione Sociale Azienda | Partita IVA / C.F. |
|---|---|
| **MEDICAL PROJECT srls** | **03122960739** |
| **Legale Rappresentante Azienda** | **ITCA** |
| **RITA FUGGETTI** | |

SEDI: **1**

Indirizzo: VSede legale: Via Guarino Guarini, n.64/66 - TALSANO

Legale rappresentante:

Tecnici: Tecnici ortopedici: LAPORTA LUCA

Giorni e Orari:

Telefono: Fax: Email:

ASL/PROVINCIA: **TARANTO** SCHEDE: **20**

DISPOSITIVI: **8**

| Codice ISO | Descrizione | Formato |
|---|---|---|
| 03.48 – 3.78 | AUSILI PER LA TERAPIA E ADDESTRAMENTO | PREDISPOSTO |
| 12.18.06 | TRICICLO A PEDALE | PREDISPOSTO |
| 12.18.21 | AGGIUNTIVI PER TRICICLI | PREDISPOSTO |
| 12.21.06 | CARROZZINE AD AUTOSPINTA PIEGHEVOLI | PREDISPOSTO |
| 12.21.27 | CARROZZINE ELETTRICHE | PREDISPOSTO |
| 12.24 | AGGIUNTIVI PER CARROZZINE | PREDISPOSTO |
| 12.27.03 | PASSEGGINO RIDUCIBILE E/O CHIUDIBILE | PREDISPOSTO |
| 18.09.18.012 – 18.09.39 | SEGGIOLONE POLIFUNZIONALE E SISTEMI DI POSTURA | PREDISPOSTO |

| Ragione Sociale Azienda | Partita IVA / C.F. |
|---|---|
| **TARANTO ACUSTICA s.r.l.** | **02773720731** |
| **Legale Rappresentante Azienda** | **ITCA** |
| **GRILLI ALVARO** | |

SEDI: **2**

Indirizzo: Via Cagliari, 73 – 74121 TARANTO
Legale rappresentante:
Tecnici: Tecnico audioprotesista : GRILLI ALVARO ( sede di TARANTO )
Giorni e Orari:
Telefono: 099/7302420 Fax: 099/7301805 Email:

Indirizzo: Via Pacelli, 12 – MANDURIA
Legale rappresentante:
Tecnici: Tecnico audioprotesista : MAZZEI ALESSANDRA (sede di MANDURIA )
Giorni e Orari:
Telefono: 099/9742055 Fax: 099/9742055 Email:

DISPOSITIVI: **1**

| Codice ISO | Descrizione | Formato |
|---|---|---|
| 21.45 | APPARECCHI ACUSTICI DI GRUPPO 1 E DI GRUPPO 2 | PREDISPOSTO |

| Ragione Sociale Azienda | Partita IVA / C.F. |
|---|---|
| **CENTRI ACUSTICI CASATTA s.r.l.** | **02812491203** |
| **Legale Rappresentante Azienda** | **ITCA** |
| **CASATTA MARCELLO** | |

ASL/PROVINCIA: **TARANTO** SCHEDE: **20**

SEDI: **1**

Indirizzo: Via Laclos, 15/B – TARANTO

Legale rappresentante: CASATTA MARCELLO

Tecnici: Tecnici audioprotesisti : CASATTA MARCELLO

Giorni e Orari:

Telefono: 099/332980 Fax: 099/332980 Email:

DISPOSITIVI: **1**

| Codice ISO | Descrizione | Formato |
|---|---|---|
| 21.45 | APPARECCHI ACUSTICI DI GRUPPO 1 E DI GRUPPO 2 | PREDISPOSTO |

| Ragione Sociale Azienda | Partita IVA / C.F. |
|---|---|
| **CENTRO PER L'UDITO PHONIES s.r.l.** | **01096280738** |
| **Legale Rappresentante Azienda** | **ITCA** |
| **DI MASO CARLO** | |

SEDI: **1**

Indirizzo: Viale Liguria, 11 c/d – 74121 TARANTO

Legale rappresentante: DI MASO CARLO

Tecnici: Tecnici audioprotesisti : DI MASO CARLO DI MASO ALESSANDRO

Giorni e Orari:

Telefono: 099/7327411 Fax: 099/7327411 Email:

DISPOSITIVI: **1**

| Codice ISO | Descrizione | Formato |
|---|---|---|
| 21.45 | APPARECCHI ACUSTICI DI GRUPPO 1 E DI GRUPPO 2 | PREDISPOSTO |

| Ragione Sociale Azienda | Partita IVA / C.F. |
|---|---|
| **C.A.M . s.r.l. CENTRO ACUSTICO MERIDIONALE SRL** | **02498250733** |
| **Legale Rappresentante Azienda** | **ITCA** |
| **STORELLI ANTONIO** | |

SEDI: **4**

Indirizzo: Piazza Vittorio Emanuele, 9 - GROTTAGLIE

Legale rappresentante:

Tecnici: MIALE CIRO - SEMERARO ANGELO sede di Grottaglie

Giorni e Orari:

Telefono: Fax: Email:

ASL/PROVINCIA: **TARANTO** SCHEDE: **20**

Indirizzo: v.le Della Libertà, 42 – 74015 MARTINA FRANCA

Legale rappresentante:

Tecnici: STORELLI ANTONIO - STORELLI SERGIO – STORELLI ALESSANDRA – FORTE GABRIELLA – CARENZA SARA sede di Martina Franca

Giorni e Orari:

Telefono: 080/4808041 Fax: 080/4808041 Email:

Indirizzo: v.le Trentino, 72/A – TARANTO

Legale rappresentante:

Tecnici: ALBANESE FABRIZIO – VALENTINI GIOVANNI sede di Taranto

Giorni e Orari:

Telefono: Fax: Email:

Indirizzo: VIA BACH 17 -74010 STATTE (TARANTO)
sede legale

Legale rappresentante:

Tecnici:

Giorni e Orari:

Telefono: Fax: Email:

DISPOSITIVI: **1**

| Codice ISO | Descrizione | Formato |
|---|---|---|
| 21.45 | APPARECCHI ACUSTICI DI GRUPPO 1 E DI GRUPPO 2 | PREDISPOSTO |

| Ragione Sociale Azienda | Partita IVA / C.F. |
|---|---|
| **AMPLIFON s.p.a.** | **04923960159** |
| **Legale Rappresentante Azienda** | **ITCA** |
| **FRANCO MOSCETTI** | |

SEDI: **4**

Indirizzo: Corso Roma, 139/141 - MASSAFRA
agente locale: AUDIVAL S.A.S. di VALENTI FRANCESCO & C

Legale rappresentante: VALENTI FRANCESCO

Tecnici: VALENTI FRANCESCO (sede di Massafra - Corso Roma, 139/141)

Giorni e Orari:

Telefono: Fax: Email:

ASL/PROVINCIA: **TARANTO** SCHEDE: **20**

Indirizzo: P.zza Verdi, 2 – GROTTAGLIE
agente locale: SUMA GIUSEPPE

Legale rappresentante: SUMA GIUSEPPE

Tecnici: SUMA GIUSEPPE– CANTU' MORENA (sede di Grottaglie - P.zza Verdi, 2)

Giorni e Orari:

Telefono: Fax: Email:

Indirizzo: Piazza Cesare Battisti, 64/B – TARANTO
agente locale: AUDILOG S.A.S di CORRADO CAMISOTTI

Legale rappresentante: CORRADO CAMISOTTI

Tecnici: CORRADO CAMISOTTI – TERRANOVA SANDRA (sede di Taranto - Piazza Cesare Battisti, 64/B)

Giorni e Orari:

Telefono: 099/4776312 Fax: 099/4774849 Email:

Indirizzo: Via Roma, 21 – MANDURIA
agente locale: SUMA GIUSEPPE

Legale rappresentante: SUMA GIUSEPPE

Tecnici: SUMA GIUSEPPE – SUMA MARINA – CANTU' MORENA (sede di Manduria - Via Roma, 21)

Giorni e Orari:

Telefono: Fax: Email:

DISPOSITIVI: **1**

| Codice ISO | Descrizione | Formato |
|---|---|---|
| 21.45 | APPARECCHI ACUSTICI DI GRUPPO 1 E DI GRUPPO 2 | PREDISPOSTO |

| Ragione Sociale Azienda | Partita IVA / C.F. |
|---|---|
| **MILANO s.a.s. di Piero Milano & C.** | **02336050733** |
| **Legale Rappresentante Azienda** | **ITCA** |
| **MILANO PIERO** | **01025118** |

SEDI: **1**

Indirizzo: Via Marche, 1 – SAN GIORGIO JONICO

Legale rappresentante: MILANO PIERO

Tecnici: Tecnico ottico: MILANO PIERO

Giorni e Orari:

Telefono: 099/5916306 Fax: Email:

DISPOSITIVI: **7**

| Codice ISO | Descrizione | Formato |
|---|---|---|
| 06.30.21 | PROTESI OCULARI SU MISURA | SU MISURA |
| 21.03.03 | LENTI OFTALMICHE PER VICINO E PER LONTANO | SU MISURA |
| 21.03.09 | LENTE A CONTATTO | SU MISURA |

ASL/PROVINCIA: **TARANTO** SCHEDE: **20**

| | | |
|---|---|---|
| 21.03.21/24 | CANOCCHIALI DA OCCHIALI PER VISIONE LONTANA/VICINA | SU MISURA |
| 21.03.30.003 | LENTI A DOPPIETTO ACROMATICO INGRANDENTI | SU MISURA |
| 21.03.33.003 | OCCHIALI PRISMATICI PER VISIONE SUPINA | SU MISURA |
| 21.27.06.003 | LEGGIO SCORREVOLE ORIZZONT.CON PIANO BLOCCABILE E INCLINABILE | SU MISURA |

| Ragione Sociale Azienda | Partita IVA / C.F. |
|---|---|
| **CENTRO OPTOMETRICO SANTA LUCIA** | **29966610735** |
| **Legale Rappresentante Azienda** | **ITCA** |
| **DICURSI ROBERTO** | **01039124** |

SEDI: **1**

Indirizzo: VIA SANTA LUCIA, 6/E – MANDURIA

Legale rappresentante: DICURSI ROBERTO

Tecnici: Tecnico ottico: DICURSI ROBERTO

Giorni e Orari:

Telefono: Fax: Email:

DISPOSITIVI: **18**

| Codice ISO | Descrizione | Formato |
|---|---|---|
| 06.30.21 | PROTESI OCULARI | PREDISPOSTO |
| 06.30.21.003 | PROTESI OCULARI SU MISURA | SU MISURA |
| 06.30.21.009 | PROTESI OCULARI SU MISURA | SU MISURA |
| 06.30.21.015 | PROTESI OCULARI SU MISURA | SU MISURA |
| 06.30.21.024 | PROTESI OCULARI SU MISURA | SU MISURA |
| 06.30.21.027 | PROTESI OCULARI SU MISURA | SU MISURA |
| 06.30.21.030 | PROTESI OCULARI SU MISURA | SU MISURA |
| 06.30.21.036 | PROTESI OCULARI SU MISURA | SU MISURA |
| 06.30.21.039 | PROTESI OCULARI SU MISURA | SU MISURA |
| 06.30.21.042 | PROTESI OCULARI SU MISURA | SU MISURA |
| 06.30.21.045 | PROTESI OCULARI SU MISURA | SU MISURA |
| 06.30.21.048 | PROTESI OCULARI SU MISURA | SU MISURA |
| 21.03.03 | LENTI OFTALMICHE PER VICINO E PER LONTANO | PREDISPOSTO |
| 21.03.09 | LENTI A CONTATTO | PREDISPOSTO |
| 21.03.21/24 | CANNOCCHIALI DA OCCHIALI PER VISIONE LONTANA/VICINA | PREDISPOSTO |
| 21.03.30.003 | LENTI A DOPPIETTO ACROMATICO INGRANDENTI | PREDISPOSTO |
| 21.03.33.003 | OCCHAILI PRISMATICI PER VISIONE SUPINA | PREDISPOSTO |
| 21.27.06.003 | LEGGIO SCORREVOLE ORIZZONTAL. CON PIANO BLOCCABILE ED INCLINABILE | PREDISPOSTO |

ASL/PROVINCIA: **TARANTO** SCHEDE: **20**

| Ragione Sociale Azienda | Partita IVA / C.F. |
|---|---|
| **EAR CLINIC CENTRO ACUSTICO COOP A.R.L** | **03351150739** |
| **Legale Rappresentante Azienda** | **ITCA** |
| **VALENTINI GIOVANNI** | |

SEDI: **2**

Indirizzo: SEDE LEGALE -C.DA. LA RICCIA N.48 CRISPIANO- TA
Legale rappresentante: VALENTINI GIOVANNI
Tecnici: TECNICO AUDIOPROTESISTA VALENTINI GIOVANNI
Giorni e Orari:
Telefono: Fax: Email:

Indirizzo: SEDE OPERATIVA -VIA MARTINA FRANCA N.42/44 CRISPIANO
Legale rappresentante:
Tecnici:
Giorni e Orari:
Telefono: Fax: Email:

DISPOSITIVI: **1**

| Codice ISO | Descrizione | Formato |
|---|---|---|
| 21.45 | APPARECCHI ACUSTICI DI GRUPPO 1 E DI GRUPPO 2 | PREDISPOSTO |

TOTALE Schede: **193**

ARET PUGLIAPROMOZIONE - DETERMINAZIONE DEL DIRETTORE GENERALE 20 luglio 2023, n. 336

**FONDO PER L'INCLUSIONE DELLE PERSONE CON DISABILITA' (ART. 34 D.L. 22/03/21, N. 41, CONVERTITO CON L. 21/05/21, N. 69). AZIONI IN MATERIA DI TURISMO ACCESSIBILE - CONSULTAZIONE DI MERCATO AI SENSI DELL'ART. 77 DEL D.LGS. N.36/2023 E SS.MM.II. PER L'ACQUISIZIONE DEI SERVIZI DI COMUNICAZIONE GENERALE DEL PROGETTO C.OS.T.A - COMUNITA' OSPITALI PER IL TURISMO ACCESSIBILE - ASSISTENZA TECNICA, PROGETTAZIONE IMMAGINE COORDINATA, VISUAL IDENTITY, PROGETTAZIONE GRAFICA, PRODUZIONE E STAMPA MATERIALI PROMOZIONALI E GADGET, ORGANIZZAZIONE DI INCONTRI INFORMATIVI (INFO DAY), SUPPORTO UFFICIO STAMPA.**
**CUP: B39G22003520003.**

L'anno 2023, il giorno venti del mese di luglio, il Dott. Luca Scandale, in qualità di Direttore Generale di Pugliapromozione:

- VISTA la Legge 29 marzo 2001, n. 135 recante "*Riforma della legislazione nazionale del turismo*";
- VISTA la Legge Regionale 11 febbraio 2002, n. 1 così come modificata dalla Legge Regionale 3 dicembre 2010, n. 18 recante "*Norme di prima applicazione dell'art.5 della legge 29/03/2001, n.135 riguardanti il riordino del sistema turistico pugliese*";
- VISTO il D.P.G.R. 22 febbraio 2011, n. 176 recante "*Istituzione Agenzia Regionale del Turismo (ARET) denominata PUGLIAPROMOZIONE*";
- VISTO il Regolamento Regionale 13 maggio 2011, n. 9, denominato "*Regolamento di organizzazione e funzionamento di PUGLIAPROMOZIONE*";
- VISTA la D.G.R. 28 ottobre 2021, n. 1732 recante "*Agenzia Regionale per il Turismo A.R.E.T. Pugliapromozione – Nomina Direttore Generale*";
- VISTO il D.P.G.R. 10 novembre 2021, n. 404, notificato all'Agenzia Pugliapromozione in data 15.11.2021, con il quale il dott. Luca Scandale è stato nominato Direttore Generale, all'esito della verifica - previa acquisizione da parte del Dipartimento Turismo e Cultura – della prescritta dichiarazione di assenza di cause di inconferibilità ai sensi del D.Lgs. n. 39/2013 e ss.mm.ii., giusta D.G.R. n. 24/2017;
- VISTO l'art. 51 L.R. 30 dicembre 2021, n. 51 "*Disposizioni per la formazione del bilancio di previsione 2022 e bilancio pluriennale 2022-2024 della Regione Puglia - legge di stabilità regionale 2022*", che modifica l'art. 7 della L.R. n.1/2002 (Norme di prima applicazione dell'articolo 5 della legge 29 marzo 2001, n. 135, riguardanti il riordino del sistema turistico pugliese), ampliando le competenze dell'Agenzia;
- VISTA la Legge 7 agosto 1990, n. 241 e ss.mm.ii. recante "*Norme sul procedimento amministrativo e sull'accesso ai documenti amministrativi*";
- VISTO il D.P.R. 28 dicembre 2000, n. 445 recante "*Testo unico delle disposizioni legislative e regolamentari in materia di documentazione amministrativa*";
- VISTO il D.Lgs. 7 marzo 2005 n. 82 e ss.mm.ii. recante "*Codice dell'amministrazione digitale*", modificato e integrato con il D.Lgs. 22 agosto 2016 n. 179 e con il D.Lgs. 13 dicembre 2017, n. 217 per promuovere e rendere effettivi i diritti di cittadinanza digitale;
- VISTA la Legge Regionale 20 giugno 2008, n. 15 recante "*Principi e linee guida in materia di trasparenza dell'attività amministrativa nella Regione Puglia"*;
- VISTO il D.Lgs. 14 marzo 2013, n. 33 e ss.mm.ii. recante "*Riordino della disciplina riguardante gli obblighi di pubblicità, trasparenza e diffusione di informazioni da parte delle pubbliche amministrazioni*";
- VISTO il D.Lgs. 25 maggio 2016, n. 97 recante "*Revisione e semplificazione delle disposizioni in materia di prevenzione della corruzione, pubblicità e trasparenza, correttivo della legge 6 novembre 2012, n. 190 e del decreto legislativo 14 marzo 2013, n. 33, ai sensi dell'articolo 7 della legge 7 agosto 2015, n. 124, in materia di riorganizzazione delle amministrazioni pubbliche*";
- VISTA la Delibera ANAC 20 ottobre 2016, n. 1097 recante "*Linee Guida n. 4, di attuazione del D.Lgs. 18 aprile 2016, n. 50, recanti "Procedure per l'affidamento dei contratti pubblici di importo inferiore alle soglie di rilevanza comunitaria, indagini di mercato e formazione e gestione degli elenchi di operatori economici*", aggiornate con delibera del Consiglio dell'Autorità del 10 luglio 2019, n. 636;

- VISTA la Delibera ANAC 2 settembre 2019, n. 861 recante "*Regolamento per la gestione del Casellario Informatico dei contratti pubblici di lavori, servizi e forniture, ai sensi dell'art. 213, comma 10, d.lgs. 18 aprile 2016, n. 50*";
- VISTO il Regolamento Generale sulla Protezione dei dati UE 2016/679 (GDPR), pubblicato il 4 maggio 2016, entrato in vigore il 24 maggio 2016, con attuazione in data 25 maggio 2018;
- VISTO il D.L. 11 luglio 2020 n. 76 (decreto semplificazioni) recante "*Misure urgenti per la semplificazione e l'innovazione digitale*", convertito con modificazioni dalla L. 11 settembre 2020 n. 120;
- VISTO il D.L. 31 maggio 2021, 77 (decreto semplificazioni *bis*) recante "*Governance del Piano nazionale di rilancio e resilienza e prime misure di rafforzamento delle strutture amministrative e di accelerazione e snellimento delle procedure*", convertito con modificazioni dalla L. 28 luglio 2021, n. 108;
- VISTO il D.Lgs. 31 marzo 2023, n. 36 "Codice dei contratti pubblici in attuazione dell'articolo 1 della legge 21 giugno 2022, n. 78 recante delega al Governo in materia di contratti pubblici";
- VISTA la D.G.R. del 6 ottobre 2015, n. 1735 con cui è stato approvato il POR Puglia FESR-FSE 2014-2020 nella versione generata dalla piattaforma informatica della Commissione SFC 2014, a seguito dell'approvazione da parte dei Servizi della Commissione [decisione C (2015) 5854 del 13 agosto 2015];
- VISTA la D.G.R. del 19 maggio 2016, n. 675 POR Puglia FESR-FSE 2014-2020. Azione 6.8 "*Interventi per il riposizionamento competitivo delle destinazioni turistiche". Avvio attività nuova programmazione*";
- VISTA la D.G.R. 14 febbraio 2017, n. 191 recante "*POR Puglia 2014/2020 – Asse VI – Azione 6.8 Interventi per il riposizionamento competitivo delle destinazioni turistiche". L.r. n. 1/2002 e ss.mm.e ii. Approvazione Piano Strategico del Turismo 2016-2025, Piano Triennale 2017-2019 e Piano Annuale 2017, Schema di Accordo di cooperazione tra Regione Puglia e Agenzia Regionale del Turismo Pugliapromozione*";
- VISTA la D.G.R. 15 maggio 2019, n. 891, recante: "*POR Puglia 2014/2020 – Asse VI – Azione 6.8 "Interventi per il riposizionamento competitivo delle destinazioni turistiche". Piano Strategico Turismo 2016-2025 (DGR nn. 191/17, 255/18 e 1200/18): proroga al 31/12/2022 dell'Accordo di Cooperazione sottoscritto tra la Regione Puglia e l'Agenzia Pugliapromozione in data 17/02/2017 (rep. n. 19106 del 28.2.2017)*";
- VISTA la D.G.R. 20 aprile 2022, n. 554 recante "*POR Puglia 2014/2020–Asse VI–Azione 6.8. Piano Strategico del Turismo (DGR n. 191/17, n. 256/18, n. 1200/18, n. 891/19, n. 415/2020, n. 1224/2020, n. 591/2021 e n. 959/2021) - Annualità 2022. Variazione al bilancio annuale 2022 e pluriennale di previsione 2022-2024 ai sensi dell'art.51 comma 2 del D.Lgs. n.118/2011 e approvazione Schema di Addendum"*;
- VISTA la D.G.R. 25.07.2022, n. 1070 con la quale si è provveduto ad approvare la proposta di avviso del "Progetto "COs.T.A." ("Fondo per l'inclusione delle persone con disabilità" - Art. 34 D.L. 22/03/21, n. 41, convertito con L. 21/05/21, n. 69);
- VISTA la D.D.G. 03.08.2022, n. 1552 con la quale si è resa necessaria una riorganizzazione concernente l'attuazione del Piano Strategico del Turismo, in ragione delle mutate esigenze strategiche e degli accresciuti compiti dell'A.Re.T., nominando un Coordinatore del Piano e tre RUP di progetto;
- VISTA la D.D.G 09.02.2023, n. 49 con la quale la dott.ssa Nica Mastronardi, Funzionario direttivo P.O. dell'A.Re.T., è stata nominata Responsabile Unico del Procedimento;
- VISTA la D.D.G. 05.07.2023, n. 312 con la quale la dott.ssa Nica Mastronardi è stata nominata Responsabile Unico di Progetto ai sensi del D.Lgs. 36/2023;
- VISTA la D.D.G. 16.01.2023, n. 1 di approvazione del Bilancio di Previsione 2023-2025;
- VISTA la D.D.G. 02.03.2023, n. 84 di approvazione prima variazione al Bilancio di Previsione 2023-2025;
- VISTA la D.D.G. 21.03.2023, n. 128 di approvazione seconda variazione al Bilancio di Previsione 2023-2025;
- VISTA la D.D.G. 30.06.2023, n. 304 di approvazione Terza variazione e assestamento al Bilancio di Previsione 2023-2025;

**PREMESSO CHE**

- L'Agenzia Regionale del Turismo Pugliapromozione è stata istituita con D.P.G.R. 22 febbraio 2011, n. 176, in attuazione della L.R. n.1/2002 e ss.mm.ii., quale strumento operativo delle politiche della Regione Puglia in materia di promozione dell'immagine unitaria della Puglia e di promozione turistica locale;

− L'art. 7 della L.R. n.1/2002, come novellato dalla L.R. n.18/2010, nella definizione dei compiti dell'A. RE.T., tra l'altro, stabilisce che essa *"promuove la conoscenza e l'attrattività del territorio, nelle sue componenti naturali, paesaggistiche e culturali, materiali e immateriali, valorizzandone le eccellenze" (lett. a);*

− L'A.RE.T. Pugliapromozione, a norma dell'art. 2 del Reg. Regionale 13 maggio 2011, n. 9, "*promuove e qualifica l'offerta turistica dei sistemi territoriali della Puglia, favorendone la competitività sui mercati nazionali e internazionali e sostenendo la cooperazione tra pubblico e privato nell'ambito degli interventi di settore; promuove inoltre l'incontro fra l'offerta territoriale regionale e i mediatori dei flussi internazionali di turismo*" (lett.c);

− L'art. 51 della L.R. 30 dicembre 2021, n. 51 *"Disposizioni per la formazione del bilancio di previsione 2022 e bilancio pluriennale 2022-2024 della Regione Puglia - legge di stabilità regionale 2022"*, modifica l'articolo 7 della legge regionale 11 febbraio 2002, n.1 (Norme di prima applicazione dell'articolo 5 della legge 29 marzo 2001, n. 135, riguardanti il riordino del sistema turistico pugliese), ampliando le competenze dell'Agenzia;

**CONSIDERATO CHE:**

**-** Nei mesi di febbraio e marzo del 2022 le strutture tecniche dei Dipartimenti Welfare e Turismo costituivano un tavolo tecnico di lavoro congiunto per la predizione di una proposta progettuale da candidare a finanziamento in materia di turismo accessibile, ai sensi del Decreto della Ministra per la Disabilità del 28/09/2021 recante il riparto delle risorse assegnate afferenti al Fondo per l'inclusione delle persone con disabilità, registrato alla Corte dei Conti in data 17/11/2021 (n. 2794) per un importo complessivo di € 1.760.000,00 (di cui € 1.600.000,00 euro di contributo ministeriale e € 160.000,00 di cofinanziamento regionale);

- Il lavoro del tavolo tecnico di cui sopra ha portato alla definizione del progetto denominato "C.Os.T.A. - Comunità ospitali per il turismo accessibile";

- Tale progetto prevede la sperimentazione di progetti pilota su attività ed esperienze di turismo accessibile, in diversi ambiti territoriali pugliesi, attraverso il coinvolgimento di soggetti del Terzo settore e di imprese turistiche che dovranno promuovere apposite manifestazioni di interesse utili allo scopo;

- Nell'ambito del progetto si andrà a sperimentare un modello di lavoro congiunto fra i due Dipartimenti regionali interessati (Welfare e Turismo), con il coinvolgimento dell'Agenzia Regionale Strategica per il Turismo (AreT-Agenzia Regionale del Turismo Pugliapromozione);

- Con comunicazione prot. r_puglia/AOO_146/PROT/11/04/2022/0004137, il Dipartimento Welfare, in nome e per conto del tavolo tecnico di lavoro interdipartimentale citato in precedenza, trasmetteva la proposta progettuale ai competenti uffici della Disabilità per la successiva fase di valutazione;

- In data 07 giugno 2022, con apposito Decreto del Capo Ufficio per le politiche in favore delle persone con disabilità, istituito presso la Presidenza del Consiglio dei Ministri, veniva approvato il progetto "C.Os.T.A." presentato dalla Regione Puglia e veniva confermata la concessione del finanziamento di 1.600.000,00 euro per la realizzazione dello stesso;

- Conseguentemente all'adozione del predetto Decreto veniva inviato alla Regione Puglia il modello dell'atto di concessione da sottoscrivere tra le parti per l'erogazione del finanziamento citato;

- Con D.G.R. n. 1070 del 25/07/2022 si è provveduto ad approvare la proposta di avviso del "Progetto "COs.T.A." ("Fondo per l'inclusione delle persone con disabilità" (art. 34 D.L. 22/03/21, n. 41, convertito con L. 21/05/21, n. 69). Azioni in materia di turismo accessibile secondo le seguenti linee di indirizzo: migliorare in termini di accessibilità e qualità l'offerta turistica balneare (anche oltre la sola stagione estiva) con riferimento alle persone con disabilità, ampliando numericamente e qualitativamente la gamma di opportunità a disposizione e favorendo, altresì, un livello di accesso ed accoglienza più mirati ed efficaci; offrire opportunità concrete di integrazione ed inserimento socio-lavorativo a favore di persone con disabilità nell'ambito del comparto legato all'offerta turistica balneare; elevare il grado di cooperazione fra gli attori locali e regionali per favorire la creazione di servizi integrati e sostenibili improntati alla qualità;

- La Sezione Benessere sociale, innovazione e sussidiarietà ha preso atto dell'avvenuta assegnazione delle risorse in favore della Regione Puglia, ai sensi del Decreto della Ministra per la Disabilità del 28/09/2021,

registrato alla Corte dei Conti in data 17/11/2021 (n.2794) e del Decreto del Capo Ufficio per le politiche in favore delle persone con disabilità istituito presso la Presidenza del Consiglio dei Ministri del 07 giugno 2022, provvedendo contestualmente ad apportare variazioni di bilancio con appostamento di risorse per complessivi € 1.600.000,00 in parte entrata a valere sul capitolo E2016297 e in parte spesa a valere sul capitolo U1202021;

- La suddetta Sezione ha approvato altresì la copertura finanziaria della quota di cofinanziamento regionale relativa al progetto di cui trattasi, pari ad € 160.000,00, ed è stata assicurata a valere sullo stanziamento dell'e.f. 2022 del capitolo di spesa di bilancio autonomo U-0784010 "Fondo globale socio assistenziale" (CRA 17.02 – Missione 12 Programma 10 – PDCF U.1.04.01.02.000);
- Con nota esplorativa prot r_puglia/AOO_192/PROT/20/10/2022/0008211, la Sezione Benessere sociale, innovazione e sussidiarietà ha provveduto a richiedere all'A.Re.T Agenzia Regionale del Turismo Pugliapromozione una proposta particolareggiata e operativa per l'attuazione e svolgimento delle attività;
- La Sezione Benessere sociale, innovazione e sussidiarietà ha preso atto della relazione assunta con nota prot. r_puglia/AOO_192/PROT/28/11/2022/0011506, inviata dall'Agenzia Regionale del Turismo Pugliapromozione, volta a descrivere le attività e i compiti di interesse generale delegati, nella considerazione della natura dell'intervento da realizzare ed in considerazione della comprovata capacità tecnica, organizzativa e di terzietà, individuabile in capo a quest'ultima proprio per il tramite dell'attuazione della Misura summenzionata;
- La Regione e l'A.Re.T Pugliapromozione riconoscono, per le motivazioni sopra espresse, l'opportunità di finalizzare la propria collaborazione, puntando ad accrescere ogni possibile sinergia fra le funzioni di governo e di indirizzo proprie della Regione e quelle operative proprie dell'Agenzia regionale e con Del. G. R. n. 1926 del 19 Dicembre 2022 si è provveduto ad approvare lo Schema di Accordo con A.R.E.T. PUGLIA ex art. 15 L. n. 241/90 e ss.mm.ii. per la realizzazione del progetto "C.Os.T.A. - Comunità ospitali per il turismo accessibile - Progetti pilota per il turismo accessibile lungo le coste pugliesi";
- La Legge 7 agosto 1990, n. 241 e s.m.i. recante "Nuove norme in materia di procedimento amministrativo e di diritto di accesso ai documenti amministrativi" stabilisce espressamente all'art. 15 che "anche al di fuori delle ipotesi previste dall'articolo 14, le amministrazioni pubbliche possono sempre concludere tra loro accordi per disciplinare lo svolgimento in collaborazione di attività di interesse comune";
- L'art. 5, comma 6, del D. Lgs. n. 50/2016, come confermato dalla giurisprudenza comunitaria e nazionale in materia, disciplinava l'esclusione dall'ambito di applicazione del Codice dei contratti pubblici degli accordi tra due o più amministrazioni aggiudicatrici retti da considerazioni inerenti all'interesse pubblico e finalizzati a garantire che i servizi pubblici che essi sono tenuti a svolgere siano prestati nell'ottica di conseguire obiettivi in comuni;
- Con D.D.G. 35/2023 si è proceduto ad adottare l'Accordo di collaborazione con la Sezione Benessere sociale, innovazione, sussidiarietà della Regione Puglia;
- La Sezione Benessere sociale, innovazione, sussidiarietà della Regione Puglia ha trasmesso all'A.Re.T Pugliapromozione l'Atto di Concessione (comunicazione acquisita con prot. 0018213-E-2023 del 15.06.2023), come da intese e nota inviata in data 1 giugno 2023 dal Ministero competente, firmato nuovamente in data 9 giugno avviando i termini di esecuzione a partire da questa data e per 18 mesi;

**CONSIDERATO, QUINDI, CHE:**

- L'A.Re.T. intende avviare una consultazione preliminare di mercato finalizzata ad acquisire informazioni utili all'attivazione di una procedura negoziata *ex* ***art. 50, comma 1 lett. a) del D.lgs. n.36/2023, attraverso una Trattativa Diretta su Me.P.A.*** per l'acquisizione dei **SERVIZI DI COMUNICAZIONE GENERALE DEL PROGETTO C.Os.T.A.: ASSISTENZA TECNICA, PROGETTAZIONE IMMAGINE COORDINATA, VISUAL IDENTITY, PROGETTAZIONE GRAFICA, PRODUZIONE E STAMPA MATERIALI PROMOZIONALI E GADGET, ORGANIZZAZIONE DI INCONTRI INFORMATIVI (INFO DAY), SUPPORTO UFFICIO STAMPA**;
- Tale consultazione nasce dall'esigenza dell'A.Re.T. di individuare un Soggetto che possa curare la progettazione, sviluppo ed esecuzione di un piano di comunicazione a sostegno delle Reti Territoriali coinvolte nel Progetto. Obiettivo generale è rendere visibile e attrattiva l'offerta turistica accessibile del territorio

pugliese proposta dai Progetti di Rete territoriali, attraverso un piano di comunicazione integrato, strategico e operativo, come descritto nel documento tecnico e nel brief dell'A.Re.T;

- La dotazione finanziaria prevista per la procedura negoziata discendente dalla consultazione è pari a € 94.000,00 IVA esclusa, da attingere dalle risorse del FONDO PER L'INCLUSIONE DELLE PERSONE CON DISABILITA' (ART. 34 D.L. 22/03/21, N. 41, CONVERTITO CON L. 21/05/21, N. 69) AZIONI IN MATERIA DI TURISMO ACCESSIBILE;
- L'avviso pubblico persegue le finalità di cui all'art. 77 del Decreto Legislativo n. 36/2023 e ss.mm.ii. ed è volto a verificare le soluzioni effettivamente disponibili nel mercato per soddisfare il fabbisogno emergente dell'A.Re.T, come descritto nel documento tecnico;
- La consultazione è preordinata all'acquisizione di servizi – da realizzarsi di concerto e con la stretta supervisione della Cabina di regia e del Coordinatore di progetto - che saranno eseguiti per promuovere gli obiettivi ed attività del progetto C.Os.T.A. e si declinano nei seguenti macro-ambiti: A. ASSISTENZA TECNICA E ANALISI DELLA DOMANDA E DELL'OFFERTA; B. PIANO DI COMUNICAZIONE INTEGRATO, STRATEGICO E OPERATIVO;
- La partecipazione a detta consultazione è rivolta agli operatori economici di cui all'art. 65 del D.lgs. n. 36/2023 e ss.mm.ii. e non fa sorgere alcun diritto contrattuale e negoziale e non rappresenta invito a proporre offerta, né impegna a nessun titolo l'A.RE.T. nei confronti degli stessi;
- L'avviso è pubblicato sul sito dell'A.Re.T. dal 21 luglio 2023 e sul B.U.R.P. del 27.07.2023 e il termine ultimo per la presentazione della manifestazione di interesse è fissato in data 10 agosto 2023 ore 12:00, per consentire la più ampia partecipazione degli operatori economici a detta consultazione;
- Sarà nominato un comitato tecnico a supporto del RUP per la valutazione delle manifestazioni di interesse;

**PRESO ATTO CHE:**

- Il CUP è il seguente: B39G22003520003
- Il CIG sarà acquisito in occasione dell'avvio della procedura negoziata ai sensi dell'art. 50 comma 1 lett. a) del D.lgs. n. 36/2023;
- Si rende necessario provvedere alla pubblicazione del presente provvedimento in base a quanto disposto dall'art. 20, comma 1 del D.Lgs. n. 36/2023 e ss.mm.ii;

**RITENUTO:**

- Procedere all'approvazione dello schema di avviso di consultazione e del relativo documento tecnico;
- Rinviare l'assunzione di impegno di spesa, per l'acquisizione del servizio in oggetto, sul capitolo nr. 11049 denominato: "Fondo per l'inclusione delle persone con disabilità - Azioni in materia di Turismo Accessibile" con riferimento al **Progetto C.Os.T.A. - Comunità ospitali per il turismo accessibile;**

**VISTI ED ACCERTATI**

- La regolarità dell'istruttoria svolta dal RUP;
- L'impegno contabile di cui all'Atto dirigenziale n.1520/2022 (Codice CIFRA: 192/DIR/2022/01520) - Progetto COs.T.A. "Fondo per l'inclusione delle persone con disabilità" (art. 34 D.L. 22/03/21, n. 41, convertito con L. 21/05/21, n. 69). Azioni in materia di turismo accessibile. Approvazione Schema di Convenzione con A.Re.T Pugliapromozione ex art. 15 L. n. 241/90 e ss.mm.ii..

**DETERMINA**

per i motivi espressi in narrativa e che qui si intendono integralmente riportati:

1) Di dare atto che la consultazione per la ricerca di un'agenzia di comunicazione nasce dall'esigenza dell'A.Re.T. di individuare un Soggetto che possa curare la progettazione, sviluppo ed esecuzione di un piano di comunicazione a sostegno delle attività del Progetto C.Os.T.A - Comunità Ospitali per il Turismo Accessibile. Obiettivo generale è rendere visibile e attrattiva l'offerta turistica accessibile del territorio pugliese proposta

dai Progetti di Rete territoriali che si andranno ad attivare, attraverso un piano di comunicazione integrato, strategico e operativo, come descritto nel documento tecnico;

2) Di approvare l'Avviso pubblico, denominato ***Consultazione Preliminare Di Mercato ex art. 77 del D.Lgs. n. 36/2023, propedeutica alla procedura negoziata ex art. 50, comma 1, lett. a) del D.lgs. n.36/2023 e s.mm.ii., attraverso una RDO su Me.P.A. per l'acquisizione dei*** **"SERVIZI DI COMUNICAZIONE GENERALE DEL PROGETTO C.OS.T.A - COMUNITA' OSPITALI PER IL TURISMO ACCESSIBILE: ASSISTENZA TECNICA, PROGETTAZIONE IMMAGINE COORDINATA, VISUAL IDENTITY, PROGETTAZIONE GRAFICA, PRODUZIONE E STAMPA MATERIALI PROMOZIONALI E GADGET, ORGANIZZAZIONE DI INCONTRI INFORMATIVI (INFODAY), SUPPORTO UFFICIO STAMPA"**e il relativo documento tecnico;

3) Di dare atto che l'Avviso sarà pubblicato sul sito dell' A.Re.T. dal 21 luglio 2023 e sul B.U.R.P. del 27.07.2023 e il termine ultimo per la presentazione della manifestazione di interesse è fissato in data 10 agosto 2023 ore 12:00;

4) Di dare atto che l'assunzione di impegno di spesa è rinviata ad altro atto, in occasione dell'affidamento per l'acquisizione del servizio in oggetto, sul capitolo nr. 11049 denominato: "Fondo per l'inclusione delle persone con disabilità - Azioni in materia di Turismo Accessibile" con riferimento al **Progetto C.Os.T.A. - Comunità ospitali per il turismo accessibile;**

5) Di dare atto che il presente provvedimento non comporta oneri a carico del Bilancio di Previsione 2023-2025;

6) Di dare atto che il presente provvedimento è adottato in assenza di conflitto di interesse ai sensi dell'art. 6 bis della Legge n. 241/1990 e ss.mm.ii. e dell'art. 42 del D.Lgs. n. 50/2016 e ss.mm.ii.;

7) Di dare atto che il precedente Responsabile delle procedure di attuazione per il Piano Strategico del Turismo della Puglia (RUP), avv. Miriam Giorgio, è stata nominata Coordinatore del Piano Strategico del Turismo (Det. DG 1522/2022);

8) Che il Responsabile Unico di Progetto è la dott.ssa Nica Mastronardi, Funzionario direttivo P.O. dell'A. Re.T, ai sensi della D.D.G. n. 49/2023 confermata con D.D.G. n. 312/2023 ai sensi del D.Lgs. 36/2023 "Codice dei contratti pubblici in attuazione dell'articolo 1 della legge 21 giugno 2022, n. 78 recante delega al Governo in materia di contratti pubblici";

9) Il presente provvedimento:

- è immediatamente esecutivo ai sensi dell'art. 16 comma 3, del Regolamento di organizzazione e funzionamento dell›A.RE.T. Pugliapromozione;
- è pubblicato sul portale istituzionale www.agenziapugliapromozione.it, nell'Area Amministrazione Trasparente – sezione Provvedimenti Amministrativi;
- è trasmesso all'Assessorato alla Cultura, Tutela e sviluppo delle imprese culturali, Turismo, Sviluppo e Impresa turistica, così come previsto dall'art.11 della L.R. n.1 del 2002;
- è composto da n. 7 facciate ed n. 10 pagine di allegati ed è adottato in originale.

**ADEMPIMENTI CONTABILI DI CUI ALLA L.R. 28/2011 e s.m.i.**

Bilancio di previsione pluriennale 2023-2025;

Esercizio finanziario: 2023

Il presente provvedimento non comporta oneri a carico del B.P. 2023-2025;

Nome dell'intervento in contabilità:

**FONDO PER L'INCLUSIONE DELLE PERSONE CON DISABILITA' (ART. 34 D.L. 22/03/21, N. 41, CONVERTITO CON L. 21/05/21, N. 69). AZIONI IN MATERIA DI TURISMO ACCESSIBILE - CONSULTAZIONE DI MERCATO AI SENSI DELL'ART. 77 DEL D.LGS. N.36/2023 E SS.MM.II. PER L'ACQUISIZIONE DEI SERVIZI DI COMUNICAZIONE GENERALE DEL PROGETTO C.OS.T.A - COMUNITA' OSPITALI PER IL TURISMO ACCESSIBILE - ASSISTENZA TECNICA, PROGETTAZIONE IMMAGINE COORDINATA, VISUAL IDENTITY, PROGETTAZIONE GRAFICA, PRODUZIONE E STAMPA MATERIALI PROMOZIONALI E GADGET, ORGANIZZAZIONE DI INCONTRI INFORMATIVI (INFO DAY), SUPPORTO UFFICIO STAMPA.**

**CUP: B39G22003520003**

Visto di regolarità contabile
**Il Funzionario Responsabile P.O. "Ufficio Bilancio e contabilità"**
**Dott.ssa Maria Lidia Labianca**

**REGOLARITA' TECNICO-AMMINISTRATIVA**
La sottoscritta attesta che il procedimento istruttorio è stato espletato nel rispetto della vigente normativa nazionale, regionale ed europea e che il presente schema di provvedimento, dalla stessa predisposto, ai fini dell'adozione dell'atto finale da parte del Direttore Generale, è conforme alle risultanze istruttorie.

**Il RUP**
**Dott.ssa Nica Mastronardi**

**IL DIRETTORE GENERALE**
**Dott. Luca Scandale**

**FONDO PER L'INCLUSIONE DELLE PERSONE CON DISABILITA' (ART. 34 D.L. 22/03/21, N. 41, CONVERTITO CON L. 21/05/21, N. 69). AZIONI IN MATERIA DI TURISMO ACCESSIBILE**

***AVVISO PUBBLICO***

***Consultazione Preliminare Di Mercato ex art. 77 del Decreto Legislativo n. 36/2023 , propedeutica alla procedura negoziata ex art. 50, comma 1, lett. a) del D.Lgs. 36/2023 e s.mm.ii, attraverso una RDO su Me.P.A. per l'acquisizione di:***

**"SERVIZI DI COMUNICAZIONE GENERALE DEL PROGETTO C.OS.T.A. - COMUNITA' OSPITALI PER IL TURISMO ACCESSIBILE: ASSISTENZA TECNICA, PROGETTAZIONE IMMAGINE COORDINATA, VISUAL IDENTITY, PROGETTAZIONE GRAFICA, PRODUZIONE E STAMPA MATERIALI PROMOZIONALI E GADGET, ORGANIZZAZIONE DI INCONTRI INFORMATIVI (INFO DAY), SUPPORTO UFFICIO STAMPA"**
**CUP: B39G22003520003**

**Stazione appaltante**

**AGENZIA REGIONALE DEL TURISMO – PUGLIAPROMOZIONE**

Sede legale – Piazza Aldo Moro 33/A Bari

Direzione generale – Lungomare Starita n. 4 c/o Fiera del Levante – Pad. 172 Bari

Telefono: 080.5821411 - 080.5821427 Fax 080.5821429

PEC ufficiopatrimoniopp@pec.it

Accesso elettronico alle informazioni: https://aret.regione.puglia.it/bandi-e-avvisi

PAGE * MERGEF

**IL DIRETTORE GENERALE**

**RENDE NOTO**

Che l'Agenzia Regionale del Turismo Pugliapromozione intende avviare una consultazione preliminare di mercato finalizzata ad acquisire informazioni utili all'attivazione di una procedura negoziata ***ex art. 50, comma 1, lett. a) del D.Lgs. 36/2023 e art.1, comma 1 e 2 della legge n.120/2020, attraverso una Trattativa Diretta su Me.P.A.*** per l'acquisizione di "SERVIZI DI COMUNICAZIONE GENERALE DEL PROGETTO C.Os.T.A." intesi come: ASSISTENZA TECNICA, PROGETTAZIONE IMMAGINE COORDINATA, VISUAL IDENTITY, PROGETTAZIONE GRAFICA, PRODUZIONE E STAMPA MATERIALI PROMOZIONALI E GADGET, ORGANIZZAZIONE DI INCONTRI INFORMATIVI (INFO DAY), SUPPORTO UFFICIO STAMPA in coerenza con le caratteristiche riportate nel Documento tecnico e nel Brief.

Pertanto, la presente Consultazione è rivolta agli operatori iscritti sul portale Me.P.A. Consip in corrispondenza della seguente categoria:

**CATEGORIA MARKETING, COMUNICAZIONE, PUBBLICITA', SOCIAL MEDIA, RICERCHE DI MERCATO**
con particolare riferimento ai seguenti Codici CPV:

79300000-7 Ricerca di mercato ed economica, indagini e statistiche;
79341400-0 Servizi di campagne pubblicitarie;
79341100-7 Servizi di consulenza pubblicitaria.

Il presente avviso persegue le finalità di cui all'art. 77 del Decreto Legislativo n. 36/2023 ed è volto a verificare le soluzioni effettivamente disponibili nel mercato per soddisfare il fabbisogno emergente dell'A.Re.T., come descritto nel Documento Tecnico.

La consultazione è preordinata ad individuare un Soggetto che possa curare la progettazione, sviluppo ed esecuzione di un piano di comunicazione a sostegno della progettazione di Reti Territoriali e delle attività connesse al progetto C.Os.T.A.- Comunità Ospitali per il Turismo Accessibile. Obiettivo generale è rendere visibile e attrattiva l'offerta turistica accessibile del territorio pugliese proposta dai Progetti di Rete territoriali, attraverso un piano di comunicazione integrato, strategico e operativo. I servizi richiesti sono suddivisi nei seguenti macro-ambiti: A. ASSISTENZA TECNICA E ANALISI DELLA DOMANDA E DELL'OFFERTA e B. PIANO DI COMUNICAZIONE INTEGRATO, STRATEGICO E OPERATIVO, così come descritti nel documento tecnico propedeutico alla consultazione preliminare e secondo il Brief indicato dalla Stazione Appaltante.

PAGE * MERGEF

**TERMINI E MODALITA' DI PRESENTAZIONE DELLA MANIFESTAZIONE DI INTERESSE**

Si invitano gli operatori economici, appartenenti alla categoria suddetta, a far pervenire, le manifestazioni di interesse, corredate dalla documentazione tecnica utile alla valutazione di congruità per la consultazione preliminare di mercato, ex art. 77 del Decreto Legislativo n. 36/2023 e ss.mm.ii.

La Manifestazione d'interesse a partecipare alla presente consultazione, mediante una dichiarazione sostitutiva ai sensi del DPR n. 445/2000, secondo il fac-simile allegato 1, deve essere corredata da una Proposta progettuale che preveda:

- quantificazione/quotazione economica a corpo dei servizi ricercati, nei limiti della dotazione finanziaria dell'A.RE.T. come sopra precisata;
- presentazione aziendale;
- curricula vitae delle risorse umane coinvolte nel progetto;
- relazione su tipologia e qualità di servizi che si è in grado di fornire, rispetto al fabbisogno descritto nel presente documento tecnico;
- qualunque ulteriore documento che si ritenga utile presentare.

per consentire una valutazione da parte dell'A.RE.T. sulla base dei principi dell' art. 107 comma 1, lett. a) del D. Lgs. n.36/2023.

**La manifestazione di interesse potrà essere fatta pervenire** dal 21 luglio 2023 ore 12:00 fino al 10 agosto 2023 ore 12:00 **all'indirizzo:** ufficiopatrimoniopp@pec.it.

La comunicazione mediante PEC dovrà riportare in oggetto "Risposta a consultazione preliminare di mercato – Servizi di Comunicazione generale del Progetto C.Os.T.A." Non sono ammesse PEC tardive.

Possono presentare manifestazione di interesse, a partecipare alla presente consultazione, tutti i soggetti di cui all'art. 65 del D.Lgs. 36/2023, iscritti al Me.P.A. CONSIP, nella categoria indicata in premessa. I soggetti interessati a partecipare alla presente consultazione non devono trovarsi in alcuna delle situazioni di esclusione previste dall'art. 94 del D.Lgs. 36/2023 e ss.mm.ii.

**INFORMATIVA SULLA NORMATIVA SULLA PROTEZIONE DEI DATI PERSONALI**

In base agli artt. 13 e 14 del G.D.P.R. -Regolamento Generale sulla Protezione dei Dati UE 2016/679, i dati personali saranno trattati dall'A.RE.T., in qualità di titolare del trattamento, per le finalità di gestione dell'affidamento, applicazione di misure contrattuali e precontrattuali, nonché per adempiere agli obblighi di legge disciplinati dal D.Lgs. n. 36/2023. PAGE * MERGEF

**PER INFORMAZIONI E COMUNICAZIONI**

**Responsabile Unico del Progetto C.Os.T.A. - Comunità ospitali per il turismo accessibile**

Dott.ssa Nica Mastronardi, funzionario P.O. dell'A.Re.T., e-mail: n.mastronardi@aret.regione.puglia.it

**CLAUSOLA DI SALVAGUARDIA**

La partecipazione alla presente consultazione non determina l'insorgere di alcun diritto contrattuale e negoziale in capo ai soggetti che manifestano interesse, né costituisce invito a presentare offerta o impegna ad alcun titolo l'A.Re.T. Pugliapromozione nei confronti degli operatori economici interessati. L'A.Re.T. si riserva di avviare apposita procedura negoziata su piattaforma Me.P.A. nel rispetto delle procedure sotto-soglia previste dal D.Lgs. n. 36/2023 e ss.mm. ii.

**IL DIRETTORE GENERALE**

***Dott. Luca Scandale***

Luca Scandale
21.07.2023
08:23:25
GMT+00:00

**ARET PUGLIAPROMOZIONE**
*Direzione Generale*
agenziapugliapromozione.it
direzione.generale@aret.regione.puglia.it

Fiera del Levante, PAD. 172
Lungomare Starita, 70122 Bari
Tel. +39 080 5821411
Fax +39 080 5821429

**Uffici Amministrativi**
Piazza Aldo Moro 33/A, 70122 Bari
Tel/fax +39 080 5242361
C.F. 93402500727

Allegato 1 - Fac-simile

Spett.le
**ARET Pugliapromozione**
**REGIONE PUGLIA**
Piazza Aldo Moro 33/a
70121 - Bari

**PEC ufficiopatrimoniopp@pec.it**

**Istanza di MANIFESTAZIONE DI INTERESSE per partecipare alla Consultazione Preliminare Di Mercato, ex art. 77 del D.Lgs. n. 23/2023, propedeutica alla procedura negoziata a trattativa diretta Me.P.A. ex art. 50, comma 1, lett. a) del D.Lgs. 36/2023 e ss.mm.ii. per l'acquisizione di:**

**"SERVIZI DI COMUNICAZIONE GENERALE DEL PROGETTO C.O.S.T.A (Comunità Ospitali per il Turismo Accessibile): ASSISTENZA TECNICA, PROGETTAZIONE IMMAGINE COORDINATA, VISUAL IDENTITY, PROGETTAZIONE GRAFICA, PRODUZIONE E STAMPA MATERIALI PROMOZIONALI E GADGET, ORGANIZZAZIONE DI INCONTRI INFORMATIVI (INFODAY), SUPPORTO UFFICIO STAMPA"** PAGE * MERGEF

Il sottoscritto ..... nato il ..... a ..... e residente in via ..... n. .... codice fiscale..... in qualità di dell'operatore economico ..... con sede legale in ..... via sede operativa in .....via ..... codice fiscale n. ..... partita IVA n. .....

Per ogni comunicazione relativa a chiarimenti e per le verifiche previste dalla normativa vigente:

Domicilio eletto: via ..... n. .... Località ..... CAP .....

telefono .....

**ARET PUGLIAPROMOZIONE**
*Direzione Generale*
agenziapugliapromozione.it
direzione.generale@aret.regione.puglia.it

Fiera del Levante, PAD. 172
Lungomare Starita, 70122 Bari
Tel. +39 080 5821411
Fax +39 080 5821429

**Uffici Amministrativi**
Piazza Aldo Moro 33/A, 70122 Bari
Tel/fax +39 080 5242361
C.F. 93402500727

REGIONE PUGLIA

PROMOZIONE
Agenzia Regionale del Turismo

e-mail (PEC) ……

**sotto la propria responsabilità – a norma degli articoli 46-47 del DPR 28.12.2000 n. 445 - e nella consapevolezza che le dichiarazioni mendaci e la falsità in atti sono punite ai sensi del Codice Penale e delle leggi speciali in materia (art. 76 DPR 445/2000)**

**MANIFESTA**

il proprio interesse a partecipare alla consultazione preliminare in oggetto

**e, pertanto,**

**DICHIARA**

1. che l'operatore economico rappresentato è in possesso dei requisiti di ordine generale e di non avere motivi di esclusione di cui all'art. 94 del D.Lgs. 36/2023.
2. che l'operatore economico rappresentato ha un fatturato almeno pari a €.100.000,00 (budget stimato per la fornitura del servizio), per ogni anno degli ultimi tre anni (2020, 2021, 2022)
3. che l'operatore economico rappresentato ha almeno tre anni di esperienza in servizi di Comunicazione.

PAGE * MERGEF

*Per la dimostrazione delle richieste predette si richiede la compilazione del DGUE.*

4. di essere a conoscenza che la presente istanza non costituisce proposta contrattuale e non vincola in alcun modo la Stazione appaltante, che sarà libera di seguire anche altre procedure;
5. di essere a conoscenza che la Stazione appaltante si riserva di interrompere in qualsiasi momento, per ragioni di sua esclusiva competenza, il procedimento avviato, senza che i soggetti istanti possano vantare alcuna pretesa;
6. di essere a conoscenza che la presente istanza non costituisce prova di possesso dei requisiti generali e speciali richiesti per l'affidamento.

**ALLEGA**

una Proposta progettuale che prevede:

- quantificazione/quotazione economica a corpo dei servizi ricercati, nei limiti della dotazione finanziaria dell'A.RE.T. come sopra precisata;
- presentazione aziendale;

- curricula vitae delle risorse umane coinvolte nel progetto;
- relazione su tipologia e qualità di servizi che si è in grado di fornire, rispetto al fabbisogno descritto nel presente documento tecnico;
- ulteriori documenti (indicare quali).

**Il/la sottoscritto/a dichiara inoltre di essere a conoscenza dell'informativa sulla privacy ai sensi del GDPR - Regolamento Generale sulla Protezione dei Dati UE - 2016/679.**

**Luogo e data**

**Il Rappresentante Legale**

PAGE *
MERGEF

**ARET PUGLIAPROMOZIONE**
*Direzione Generale*
agenziapugliapromozione.it
direzione.generale@aret.regione.puglia.it

Fiera del Levante, PAD. 172
Lungomare Starita, 70122 Bari
Tel. +39 080 5821411
Fax +39 080 5821429

**Uffici Amministrativi**
Piazza Aldo Moro 33/A, 70122 Bari
Tel/fax +39 080 5242361
C.F. 93402500727

DOCUMENTO TECNICO E BRIEF

**Oggetto: Progetto C.Os.T.A. - Comunità ospitali per il turismo accessibile - "SERVIZI DI COMUNICAZIONE GENERALE DEL PROGETTO: ASSISTENZA TECNICA, PROGETTAZIONE IMMAGINE COORDINATA, VISUAL IDENTITY, PROGETTAZIONE GRAFICA, PRODUZIONE E STAMPA MATERIALI PROMOZIONALI E GADGET, ORGANIZZAZIONE DI INCONTRI INFORMATIVI (INFO DAY), SUPPORTO UFFICIO STAMPA"**
**AFFIDAMENTI SEMPLIFICATI PER APPALTI DI SERVIZI SOTTO-SOGLIA ex art. 50, comma 2, lettera a) del D.Lgs. 36/2023 e s.m.i. e Linee Guida Anac n. 4)**
"Fondo per l'inclusione delle persone con disabilità" (art. 34 D.L. 22/03/21, n. 41, convertito con L. 21/05/21, n. 69). Azioni in materia di turismo accessibile.

CUP: B39G22003520003

## 1. Premessa

L'Agenzia Regionale del Turismo Pugliapromozione è stata istituita con D.P.G.R. del 22 febbraio 2011, n. 176, in attuazione della Legge Regionale n.1/2002 e ss.mm., quale strumento operativo delle politiche della Regione Puglia in materia di promozione dell'immagine unitaria della Regione e di promozione turistica locale.
Con D.G.R. 14 febbraio 2017, n. 191 è stato approvato il Piano Strategico del Turismo per la Puglia 2016-2025 nell'ambito del "POR Puglia 2014/2020 – Asse VI – Azione 6.8 Interventi per il riposizionamento competitivo delle destinazioni turistiche", cui ha fatto seguito la D.G.R. 15 maggio 2019, n. 891, recante "POR Puglia 2014/2020 – Asse VI – Azione 6.8 "Interventi per il riposizionamento competitivo delle destinazioni turistiche". Piano Strategico Turismo 2016-2025 (DGR nn. 191/17, 255/18 e 1200/18).
La Regione Puglia, avvalendosi dell'A.RE.T Pugliapromozione, ha avviato il percorso di attuazione del Progetto per la realizzazione di Comunità Ospitali per il Turismo Accessibile (C.Os.T.A.), inclusive e accoglienti, idonee a soddisfare bisogni sociali, di svago e relax senza distinzione tra i diversi fruitori.
Il Progetto C.Os.T.A. è stato recepito dalla Regione Puglia con Deliberazione di Giunta del 25 luglio 2022, n. 1070, a seguito della partecipazione del Dipartimento Welfare ad un bando dell'Ufficio per le Politiche in favore delle persone con disabilità, presso la Presidenza del Consiglio dei Ministri, giusto Decreto del Ministro per la Disabilità del 28 settembre 2021, recante il riparto delle risorse afferenti il Fondo per l'inclusione delle persone con disabilità, per un importo complessivo di € 1.760.000,00.
Con il Progetto C.Os.T.A., in linea con gli obiettivi del Piano del Strategico del Turismo della Regione Puglia, si intende arricchire e potenziare il "turismo del mare" attraverso un'azione concreta di civiltà,

ascolto e inclusione sociale, qualificando l'offerta turistica rispetto alla fruizione da parte di persone con disabilità e favorendo l'incoming durante tutto l'anno.
Si punta inoltre sulla integrazione territoriale, atteso che le strategie di promozione turistica contenute nel Piano Strategico del Turismo vertono non solo sulla fruizione del mare in senso stretto, ma anche sulla integrazione tra territori vicini o collegati al mare, come l'entroterra, dove è possibile apprezzare ulteriori attrattori quali i borghi e le altre bellezze naturalistiche e culturali. A questo proposito il tema della accessibilità si raccorda con quello promozionale turistico in quanto la prima deve essere intesa in senso ampio: un luogo è accessibile non solo perché privo di barriere, ma anche in quanto esso risulti bene integrato e connesso con il resto del territorio. In siffatto intreccio tra accessibilità e fruizione delle bellezze del territorio diventa determinante la qualificazione dell'offerta turistica e dei servizi che la compongono.
Il Progetto C.Os.T.A. ha individuato l'A.RE.T. Pugliapromozione, specializzata nella promozione turistica del territorio, quale ente deputato a gestire le azioni e gli interventi progettuali. L'azione principale consiste nell'individuare un numero congruo di Reti di operatori economici, ricadenti nei diversi Ambiti del territorio regionale, tra la costa Adriatica e Ionica che propongono e sviluppano programmi di promozione e fruizione del "prodotto mare" con servizi rivolti alle persone con disabilità motorie, sensoriali, cognitiva e con altre forme di disabilità e bisogni speciali, turisti e abitanti locali. L'idea di fondo è quella di dare corso ad un caso pilota che, producendo i risultati auspicati, possa inaugurare un percorso evolutivo per consentire, anche in futuro, di consolidare lo sviluppo sociale, economico e turistico del territorio.
Con Determinazione del Direttore Generale nr. 35 del 31 gennaio 2023 si è provveduto all'adozione dell'accordo di collaborazione tra Regione Puglia - SEZIONE BENESSERE SOCIALE, INNOVAZIONE, SUSSIDIARIETA' E A.RE.T. – PUGLIAPROMOZIONE per l'organizzazione e gestione delle attività relative al Progetto C.Os.T.A - Comunità ospitali per il turismo accessibile – ex art. 15 L. n. 241/90 e ss.mm.ii.
all'OGGETTO: D.G.R. N. 1926 DEL 19.12.2022 - "Fondo per l'inclusione delle persone con disabilità" (art. 34 D.L. 22/03/21, n. 41, convertito con L. 21/05/21, n. 69).
Nel Progetto C.Os.T.A. si richiama un'analisi dello scenario da cui si evince che da tempo, a fronte di un'attività turistica essenzialmente balneare, si è puntato sull'innalzamento degli standard qualitativi dell'ospitalità e sulla diversificazione dell'offerta ricettiva, con l'intento di connettere la costa con il paesaggio rurale e naturale circostante. Questa forma allargata di offerta è costruita su microimprese che si collocano all'interno di comunità accoglienti che puntano sull'autenticità dei territori e delle persone. Questa modalità di accoglienza costituisce, di fatto, il prolungamento nello spazio e nel tempo del turismo balneare fondato su un'offerta plurima e variegata, sul coinvolgimento delle comunità locali e su una maggiore attenzione al "turista". Tutto ciò si pone in coerenza e in sintonia con quanto previsto nel Piano Strategico del Turismo elaborato dall'A.RE.T. e attualmente in corso di aggiornamento, anche rispetto agli obiettivi da conseguire, ossia:
1) da un lato, favorire il processo di destagionalizzazione dei flussi turistici (ed in particolare di quelli legati alla risorsa "mare") in coerenza con le azioni previste dalla strategia turistica regionale, anche puntando al tema dell'accessibilità e dell'inclusione delle persone con disabilità fisico-motoria, cognitivo-intellettive, sensoriali, anziane, con problemi cronici di salute e più in generale appartenenti a categorie fragili; famiglie numerose o con bambini piccoli, mamme in dolce attesa col duplice intento di generare valore economico e benessere sociale inclusivo;

2) dall'altro, preservare, potenziare e valorizzare la vocazione identitaria del nostro territorio ed il suo rapporto col mare, anche oltre la semplice e classica balneazione, incrementando la capacità di accoglienza e di inclusione delle comunità locali e diversificando la proposta turistica nel suo insieme, attraverso una intelligente opera di qualificazione di particolari segmenti della stessa in tema di piena accessibilità e fruibilità.

**2. Obiettivo generale e fabbisogno**

Sulla base delle attività previste dal progetto C.Os.T.A., approvato dal Ministero, è necessario supportare la creazione di "Progetti di Rete". A tal fine, si intende individuare un Soggetto che possa curare la progettazione, sviluppo ed esecuzione di un piano di comunicazione a sostegno delle Reti territoriali. Obiettivo generale è rendere visibile e attrattiva l'offerta turistica accessibile del territorio pugliese proposta attraverso i Progetti di Rete territoriale, caratterizzati dall'aggregazione di Soggetti del Terzo Settore, Soggetti privati del settore turistico (tour operator – agenti di viaggio; stabilimenti balneari; strutture ricettive e operatori che erogano servizi per il turismo); soggetti pubblici su cui insiste la Rete (Comuni). Per garantire la più ampia partecipazione e aggregazione di soggetti privati e pubblici, dovranno essere sviluppare le seguenti azioni afferenti il piano di comunicazione, suddivisi per macro ambiti:

**A. ASSISTENZA TECNICA E ANALISI DELLA DOMANDA E DELL'OFFERTA**

A.1. Ricognizione dell'offerta di servizi di turismo accessibile esistente sul territorio pugliese, sulla base principalmente dei dati forniti dagli operatori mediante la piattaforma dell'.A.RE.T Pugliapromozione dms.puglia.it;
A.2. Accounting, affiancamento e supporto al Progetto per l'acquisizione ed il potenziamento di tecniche e metodi per sviluppare un efficace lavoro di coinvolgimento degli stakeholders territoriali;
A.3. Affiancamento e supporto per la definizione del fabbisogno di strumenti, strutture e servizi per aumentare il livello di accessibilità dell'offerta turistica territoriale di ciascuna rete selezionata e conseguente implementazione delle azioni e delle attività tese a colmare tali fabbisogni;
A.4. Affiancamento e supporto alle Reti territoriali per la co-progettazione e l'implementazione del sistema di informazione (es. pannelli informativi e icone segnaletiche indicative dei servizi e delle esperienze turistiche accessibili proposte).

**B. PIANO DI COMUNICAZIONE INTEGRATO, STRATEGICO E OPERATIVO**

B.1. Definizione ed implementazione di una strategia di comunicazione locale, regionale e extraregionale per la promozione dei servizi a supporto delle attività di comunicazione dell'Agenzia regionale Pugliapromozione;
B.2. Creazione di un'icona/logo/marchio/timbro identificativo del circuito/network di operatori che qualifichi i soggetti gestori delle esperienze turistiche accessibili;
B.3. Supporto alle Reti territoriali per la definizione della Brand Identity e comunicazione di pacchetti di offerta turistica accessibile da integrare all'offerta ordinaria, con la previsione di partecipazione ad almeno un evento o fiera turistica nazionale sia B2C che B2B (BIT Milano, Fa la cosa giusta, TTG Rimini);
B.4. Progettazione della Visual Identity e dell'immagine coordinata dei Progetti di Rete afferenti le comunità turistiche accessibili;
B.5. Progettazione ed esecuzione digitale di materiali idonei alla comunicazione web;

B.6. Organizzazione di incontri formativi e di orientamento (Info Day), sul territorio pugliese, rivolti a operatori turistici e rappresentanti dei Comuni, per diffondere l'Avviso pubblico finalizzato alla presentazione di "Progetti di Rete", e webinar/tutorial su temi, a titolo indicativo, quali la Travel Experience Design; esperienze outdoor e Cammini per tutti (es. testimonial come Pietro Scidurlo - fondatore di Freewheelsonlus - freewheelsonlus.com per l'utilizzo di ausili in sharing o noleggio); manuale operativo, comprendente un glossario della comunicazione, per le esperienze turistiche accessibili ;
B.7. Supporto all'Ufficio stampa e alla Comunicazione istituzionale per la diffusione delle esperienze dei progetti di Rete;
B.8. Progettazione grafica e produzione di gadget da mettere a disposizione delle Reti territoriali;
B.9. Progettazione grafica ed elaborazione dei file esecutivi, in formato vettoriale, per eventuali materiali da stampare proposti dal Soggetto aggiudicatario, sia in termini qualitativi che quantitativi, per soddisfare il fabbisogno dell'A.RE.T. (a titolo indicativo mappe visuo-tattili, mappe per percorsi esperienziali creati ad hoc, ecc.). I file esecutivi saranno messi a disposizione delle Reti territoriali che provvedono in autonomia alla stampa;
B.10. Progettazione grafica, produzione esecutiva e stampa di materiali informativi;
B.11. Progettazione ed esecuzione di un piano di comunicazione, con particolare riferimento alla comunicazione web e mediante i social network, da integrare con la comunicazione web del portale viaggiareinpuglia.it e con i canali social già in uso dall'A.RE.T, al fine di ampliare la visibilità dell'offerta di turismo accessibile.

L'attività di supporto dovrà essere realizzata sia nella fase preliminare che in contemporanea con le azioni dei Progetti di Rete che saranno realizzate a livello territoriale. In questa maniera il programma di supporto potrà essere utilizzato per il consolidamento e la qualificazione della Rete.

**3. Destinatari - operatori economici**

La consultazione è rivolta a operatori economici iscritti nella piattaforma Me.P.A. CONSIP alla seguente categoria:

**-CATEGORIA MARKETING, COMUNICAZIONE, PUBBLICITA', SOCIAL MEDIA, RICERCHE DI MERCATO-**

con particolare riferimento ai seguenti Codici CPV:
**79300000-7** *Ricerca di mercato ed economica, indagini e statistiche*;
**79341400-0** *Servizi di campagne pubblicitarie*;
**79341100-7** *Servizi di consulenza pubblicitaria*.

**4. Dettaglio dei Servizi sub A) e sub B)**

➢ **A) ASSISTENZA TECNICA E ANALISI DELLA DOMANDA E DELL'OFFERTA**
L'offerta deve comprendere il servizio di gestione delle attività di comunicazione delle azioni del Progetto e di coordinamento delle attività di comunicazione dei Progetti di Rete. Tutte le attività devono

essere in linea con gli obiettivi generali e specifici definiti nel Progetto ed essere svolte secondo le indicazioni del Coordinatore tecnico del Progetto C.Os.T.A.. Si specifica che dalla offerta si dovrà evincere la disponibilità di un gruppo di lavoro multidisciplinare, che sia guidato da un project manager, responsabile dell'operato delle risorse costituenti il gruppo.
I componenti del gruppo di lavoro dovranno avere le competenze per garantire tutti i servizi di cui al presente documento tecnico, ed in particolare:
A.1) consulenza operativa, accounting e project management: progettazione di soluzioni organizzative per la comunicazione efficace delle attività di progetto, coordinamento del gruppo di lavoro, supervisione e monitoraggio delle attività, reporting periodico.
A.2) realizzazione dei materiali di comunicazione: creazione della brand identity e progettazione della visual identity; sviluppo di concept creativi per la comunicazione offline/online; progettazione grafica e realizzazione di materiali digitali e cartacei (produzione di file esecutivi in formato vettoriale); produzione di materiali audiovisivi/multimediali.
A.3) organizzazione e comunicazione di Info Day: attività di pianificazione, realizzazione e follow-up degli eventi, realizzazione di materiali informativi dedicati, supporto nelle attività di comunicazione e ufficio stampa dell'A.RE.T Pugliapromozione.
A.4) web editing e social media management: supporto al Social media manager dell'A.RE.T Pugliapromozione nelle attività di comunicazione online; redazione di testi; aggiornamento degli strumenti di comunicazione già in uso ed attivazione di nuovi canali per la diffusione delle attività del progetto.
Nel gruppo di lavoro dovrà essere presente una risorsa umana in possesso di un'ottima conoscenza della lingua inglese. Il gruppo di lavoro dovrà fornire la disponibilità a partecipare, per tutta la durata del Servizio, a riunioni operative sia online che in presenza presso la sede della Stazione Appaltante. Il gruppo di lavoro dovrà altresì prevedere la presenza di un esperto in materia di accessibilità turistica, per esperienza diretta, al fine di raggiungere l'obiettivo generale di inclusività sociale e/o con esperienza di studio o professionale documentata. Nel gruppo di lavoro può essere prevista la presenza di tirocinanti e/o studenti universitari provenienti da Università con le quali l'A.RE.T Pugliapromozione ha stipulato Accordi Quadro.
Il gruppo di lavoro, una volta comunicato ed approvato dalla Stazione Appaltante, non potrà essere modificato durante l'esecuzione del servizio, né nel numero complessivo, né nelle qualifiche professionali delle risorse impiegate, se non previo consenso della Stazione Appaltante.

➢ **B) PIANO DI COMUNICAZIONE INTEGRATO, STRATEGICO E OPERATIVO**

L'offerta deve comprendere i seguenti servizi:

**B.1) PROGETTAZIONE GRAFICA E BRAND DESIGN DELLA VISUAL IDENTITY**

Creazione della brand identity e del sistema di visual identity che identifichi le attività dei Progetti di Rete, del brand "Puglia per tutti" e ne esplichi declinazioni e modalità di utilizzo. Il Soggetto aggiudicatario dovrà provvedere alla creazione di un manuale di immagine coordinata; alla definizione di linee guida per le politiche di tutela del marchio; alla realizzazione di un format grafico per gli strumenti di comunicazione da mettere a disposizione dei Progetti di Rete selezionati (con relativi template su file aperti), in particolare:

- codici cromatici

- codici tipografici
- materiale informativo stampato, istituzionale e di prodotto
- banner online dinamici e statici
- newsletter istituzionale e dem di prodotto
- modulistica istituzionale
- segnaletica per indicare le attività esperienziali e servizi proposti nei Progetti di Rete
- gadget
- comunicazione delle offerte turistiche accessibili

**B.2) PROGETTAZIONE GRAFICA, PROGETTAZIONE E SVILUPPO EDITORIALE, PRODUZIONE ESECUTIVA E PRESTAMPA DI MATERIALI INFORMATIVI IN FORMATO DIGITALE E PER LA STAMPA; PROGETTAZIONE GRAFICA E PRODUZIONE ESECUTIVA DI MATERIALI PROMOZIONALI (GADGET)**

L'area di attività comprende la progettazione grafica, l'adattamento grafico e la stampa/produzione, su richiesta della Stazione Appaltante e per l'intera durata del servizio, di materiali informativi e promozionali, audiovisivi e multimediali.

Con riferimento a tutti i materiali di comunicazione, si specifica che l'impostazione della Visual Identity, deve essere declinata per tutti gli strumenti utilizzati proposti, con particolare riferimento alla veicolazione da mobile. La Visual Identity dovrà essere coerente e integrata con l'immagine coordinata utilizzata per la promozione del brand Puglia, che sarà fornita dalla Stazione Appaltante. La fornitura in oggetto richiede al Soggetto Aggiudicatario la realizzazione degli adeguamenti ai diversi strumenti, canali ed attività di comunicazione che dovessero risultare necessari nel corso dell'implementazione delle attività del progetto, oltre che l'inserimento di testi e immagini libere da copyright. Qualora si includa l'acquisto dei copyright di ulteriori immagini nell'offerta, la quantità e le caratteristiche qualitative delle stesse andranno specificate. L'offerta dovrà inoltre prevedere la realizzazione di scatti fotografici ad opera di fotografi professionisti, appositamente creati per rendere visibili ed esplicative le esperienze di turismo accessibile. Gli scatti dovranno prevedere la riproduzione sia su web che su carta stampata, in particolare per essere veicolate attraverso il portale regionale viaggiareinpuglia.it e la guida Routes&Experiences per il Trade.

I contenuti di base dovranno essere elaborati dal Soggetto affidatario in funzione del prodotto specifico, del target di riferimento e dell'efficacia comunicativa; i testi finali dovranno essere sottoposti a proofreading da parte di madrelingua inglese specializzato nel campo dei servizi linguistici. I materiali informativi saranno soggetti a revisione periodica ed eventuale aggiornamento dei contenuti.

I materiali, in quadricromia, potranno essere prodotti sia in formato digitale che cartaceo; in quest'ultimo caso occorre prevedere carta/grammatura idonee alla realizzazione di stampe di alta qualità.

I materiali dovranno essere realizzati anche in lingua inglese; ove necessario, i materiali dovranno essere resi disponibili in formati che consentano interventi di personalizzazione testi e traduzione, che potranno essere realizzati su richiesta del Committente.

È responsabilità del Soggetto Affidatario assicurarsi che, con riferimento a tutte le immagini acquisite e utilizzate ai fini dell'implementazione dei servizi richiesti, tutti i diritti di riproduzione (copyright) siano assolti nonché siano state acquisite le liberatorie audio, video e immagini obbligatorie per gli usi consentiti dalla normativa vigente, in materia di protezione dei dati personali.

A titolo esemplificativo e non esaustivo, si elencano alcune tipologie di prodotti e le quantità minime richieste:

- pieghevole, con stampa a colori in bianca e volta, formato aperto A4 21 x 29,7, carta patinata opaca da 170 gr., plastificazione opaca - min. 1000 pz
- flyer/cartoline, con stampa a colori in bianca e volta, formato aperto A4 21 x 29,7 o A5 14,8 x 21, carta patinata opaca da 170 gr., plastificazione opaca - min. 1000 pz
- totem trifacciale triangolare con stampa personalizzata a colori 85 x 100 cm - min. 6 pz
- gadget personalizzati con l'immagine coordinata di Progetto. A titolo indicativo e non esaustivo: USB stick 32 gb /powerbank) - min. 500 pz; cappelli in paglia naturale – min. 1000 pz; magliette a manica corta in fibra di cotone naturale – min. 1000 pz; altro su proposta del Soggetto aggiudicatario che sia coerente con gli obiettivi del progetto.

**B.3) PROGETTAZIONE E PRODUZIONE ESECUTIVA DI MATERIALI AUDIOVISIVI E MULTIMEDIALI**

L'area di attività comprende l'ideazione, la produzione e la diffusione di materiali audiovisivi e multimediali che rispondano ai massimi standard qualitativi e tecnologici. Tutti i materiali devono essere realizzati in accordo con il Committente e sottoposti alla sua approvazione prima della loro produzione e diffusione.

I contenuti dei video dovranno essere prodotti anche in lingua inglese e sottoposti a proofreading da parte di madrelingua inglese specializzato nel campo dei servizi linguistici; lo speakeraggio deve essere effettuato da speaker professionista madrelingua inglese. Occorrerà prevedere riprese video ed interviste per le azioni previste dal progetto.

I video dovranno essere resi disponibili in vari formati/compressioni, utili alla riproduzione attraverso i principali canali di diffusione.

È responsabilità del Soggetto Aggiudicatario assicurarsi che, con riferimento all'utilizzo di immagini, fotografie, interviste, musiche, siano tutelati tutti i diritti di riproduzione, distribuzione, diffusione, esecuzione, privacy.

A titolo esemplificativo e non esaustivo si elencano le tipologie di prodotti e le quantità minime richieste:

<u>Video istituzionale</u>

Realizzazione di n. 1 video istituzionale (completo di trattamento/soggetto/sceneggiatura, preparazione, lavorazione e post produzione) per la presentazione dei risultati del Programma e dei progetti da esso finanziati, con immagini, musica, testi e/o animazioni grafiche, interviste, speakeraggio professionale e sottotitoli in lingua inglese, per presentazione nel corso di eventi e diffusione su portale web e social media. Durata: max 3 min.

<u>Video informativi/Webinar/Tutorial</u>

Realizzazione di video promozionali (min. 4) con immagini, musica testi e/o animazioni grafiche e contenuti da definire a seconda delle necessità del Progetto, per presentazione nel corso degli eventi Info Day e fiere di settore nonché diffusione su portale web e social media. Durata: max 3/5 min, in base agli standard previsti dagli strumenti di diffusione web.

<u>Mini video</u>

Realizzazione di mini video (min. 5), con immagini, musica testi e/o animazioni grafiche e contenuti da definire a seconda delle necessità del Programma, per diffusione su social media. Durata: max 60 sec.

**B.4) PROGETTAZIONE E PRODUZIONE DEL CATALOGO DIGITALE (DIGITAL PUBLISHING APP)**
Il Soggetto Aggiudicatario dovrà prevedere la realizzazione di un "Catalogo digitale", veicolabile da web e da mobile, scaricabile nel formato pdf. Il catalogo dovrà essere prodotto a colori, con testi e immagini e dovrà comprendere informazioni tecniche necessarie alla chiarezza informativa dei dettagli e caratteristiche tecniche dei servizi e delle esperienze di turismo accessibile (es. distanze, caratteristiche dei servizi accessibili, ecc.). Il catalogo dovrà comprendere l'offerta dei Progetti di Rete ed essere in linea con la produzione editoriale "Routes & Experiences" per il Trade, già realizzata dalla Stazione Appaltante, e per il portale di destinazione viaggiareinpuglia.it, per offrire un'offerta integrata di servizi ed esperienze. Dovrà essere prevista la successiva eventuale integrazione e/o aggiornamento dell'offerta ivi riportata oltre alla possibilità di estrapolare schede descrittive per territorio e/o servizi e/o esperienze accessibili.

**B.5) ORGANIZZAZIONE DI INCONTRI INFORMATIVI (INFO DAY)**
L'area di attività comprende l'ideazione, pianificazione, organizzazione e gestione di eventi, workshop e altre iniziative mirate alla promozione dell'Avviso per "Progetti di rete" e alla comunicazione diretta con i target di riferimento. Il Soggetto Affidatario deve assicurare la gestione completa delle attività, per un numero indicativo di 6 Info Day, in tutte le fasi e per tutti gli aspetti organizzativi: selezione delle location, noleggio sale, sopralluoghi tecnici, allestimenti, trasporto e distribuzione materiali, servizi di accoglienza, segreteria organizzativa, assistenza in sala, servizi audiovisivi, catering per coffee break, ospitalità di testimonial e/o rappresentanti istituzionali, trasporti ed eventuali servizi accessori utili alla buona riuscita degli eventi.
Con riferimento a località e sedi degli eventi il Concorrente è invitato a prevedere ipotesi di location in strutture di elevata qualità, che garantiscano l'accessibilità nonché congrue alle finalità della comunicazione; la scelta definitiva è vincolata all'approvazione del Committente. Per gli eventi occorrerà prevedere sia il formato in presenza che quello ibrido, con possibilità di partecipazione online/streaming. Si raccomanda, inoltre, di tener conto, nella formulazione delle offerte e nell'esecuzione dei servizi, di tutte le misure e gli accorgimenti necessari ex lege e de facto, finalizzati alla prevenzione dei rischi, alla tutela della sicurezza e salute dei partecipanti agli eventi.
A titolo esemplificativo e non esaustivo si elencano le attività e le caratteristiche minime richieste:
Gli eventi avranno la durata di mezza giornata e comprenderanno una sessione formativa ed informativa (Workshop) sul tema dell'accessibilità turistica e illustrazione dell'Avviso ed una a carattere partecipativo, sul modello "Question time".
Di seguito i servizi minimi da assicurare per ciascun Info Day:
a) Affitto sala conferenze o location per n. 40/80 pax dotata di impianti audiovisivi e wi-fi;
b) Segreteria organizzativa e assistenza in sala;
c) Servizi di foto/video reportage, live streaming;
d) Servizi di catering: 1 welcome coffee per n. 150 pax e coffee station per break per n. 150 pax;
e) Kit evento digitale (materiale informativo) + gadget;
f) Servizio transfer A/R per rappresentanti regionali, per i relatori del workshop (3 pax.) da e per aeroporto/stazione sede workshop

Si richiede ogni altra proposta migliorativa per questa tipologia di attività.

**5. Brief di comunicazione**

*"L'uomo ragionevole si adatta al mondo; l'uomo irragionevole persiste nel tentativo di adattare il mondo a se stesso. Ne consegue che ogni progresso dipende dall'uomo irragionevole."*

*George Bernard Shaw*

Il viaggio è per tutti, indipendentemente dalle capacità o limitazioni che ogni persona può affrontare nel suo percorso di vita, perché viaggiare è innanzitutto una passione. I viaggi di persone con disabilità fisico-motoria, cognitivo-intellettive, sensoriali, con bisogni speciali, anziane, con problemi cronici di salute e più in generale appartenenti a categorie fragili; famiglie numerose o con bambini piccoli, mamme in dolce attesa richiedono spesso una grande quantità di pianificazione preliminare. Pertanto, il primo ostacolo, per molte persone che hanno problemi di accesso o disabilità, per esempio che necessitano di spostamenti in sedia a rotelle, è la mancanza di informazioni, unita alla paura dell'ignoto. Filo conduttore deve essere l'aspirazione alla felicità e alla ricerca della felicità. La persona con bisogni speciali, non vuole solo la sua bella camera accessibile, ma vuole vivere esperienze e pacchetti esperienziali che lo rendano felice.

*"Se continuiamo a fare i ragionevoli, il mondo non cambierà mai e continueremo con il consolidamento di ciò che non funziona. Per quello dobbiamo ogni tanto essere irragionevoli, fare un passo indietro e guardare il tutto da un altro punto di vista e avere un approccio totalmente diverso che è quello del DESIGN FOR ALL."*

*Pete Kercher*

La Regione Puglia, attraverso la propria Agenzia specializzata Pugliapromozione, intende individuare, mediante avviso pubblico, alcuni territori lungo la costa adriatica e ionica in cui dare sviluppo a un modello partecipato di turismo accessibile, coinvolgendo in maniera diretta gli operatori economici e sociali ivi presenti attraverso l'implementazione e sviluppo di Progetti di Rete territoriale.
Obiettivo è pertanto creare una rete di operatori specializzati, che possano garantire un'offerta di turismo accessibile per tutti, *senza limiti* e a favore dell'inclusione sociale, garantendo il *diritto alla felicità* con la creazione di esperienze e pacchetti turistici, alloggi e percorsi dedicati grazie al lavoro encomiabile di guide turistiche che permettano di soddisfare i bisogni di svago e relax, le aspirazioni e i sogni di *ogni persona* che sceglie la Puglia come meta di viaggio.

Pugliapromozione intende rispondere al desiderio di informazione e conoscenza su quali sono i migliori luoghi accessibili da visitare in Puglia, per persone con disabilità o bisogni speciali, anziani, famiglie con bambini e tutti coloro che vivono un momento di difficoltà temporanea o permanente: turisti e abitanti locali che vogliono beneficiare delle bellezze del territorio regionale. Oltre all'alloggio, alle vacanze, ai tour accessibili e alle attrazioni per disabili, ciascun "Progetto di rete" dovrà offrire una serie di esperienze e pacchetti turistici accessibili su misura con indimenticabili escursioni e/o attività accessibili da poter vivere tutto l'anno. Un cambio culturale fondato su un principio sostanziale: l'assenza di barriere architettoniche non è l'obiettivo del turismo accessibile ma la base fondante di una destinazione ospitale e accogliente per tutti. Con il superamento delle barriere architettoniche, culturali e sensoriali si vuole valorizzare la fruizione del patrimonio turistico pugliese.
Pugliapromozione intende altresì aumentare il livello qualitativo dei servizi per gli ospiti con disabilità per godere appieno della "Puglia per tutti".

**6. Coerenza con il Piano Strategico del Turismo**

In linea con la visione della Puglia verso "una lunga vita felice", l'accessibilità e l'inclusione sociale rappresentano leve per vivere bene nel territorio pugliese, apprezzando le piccole grandi bellezze che la Puglia offre e prendendosene cura giorno dopo giorno.
Il Viaggio in Puglia è un evento della vita: implica immersione nell'identità pugliese, intrisa di cultura, aperta all'accoglienza, animata da creatività e proiezione al futuro.
Gli Eventi e le attività pugliesi devono essere considerate come esperienze di vita ('serie concatenata di eventi che si svolgono nel tempo e nello spazio, si sedimentano e influiscono su scelte future').
L'Accoglienza e l'attrazione del territorio pugliese è rivolta a coloro che vogliono trasferirsi in Puglia, temporaneamente o per la vita, per studio, lavoro, cura o per vivere un'esperienza di benessere. Il progetto propone un turismo accessibile e inclusivo per le persone con disabilità, incrementando la mobilità sostenibile e la formazione per le imprese turistiche. Strategico è migliorare la fruizione dei contenuti, la gestione delle infrastrutture e i servizi di trasporto mediante una comunicazione efficace dei servizi e delle esperienze esistenti, attraverso percorsi innovativi e strumenti digitali.

**7. Tempi del Servizio**

Si prevede inizialmente un impegno di 12 mesi con un cronoprogramma da definire e aggiornare nel tempo, in modalità iterativa e coordinata.
La previsione temporale è soggetta e subordinata a valutazione tecnica ed economica nonché alle eventuali indicazioni e proroghe Ministeriali.

**8. Dotazione finanziaria**

La dotazione finanziaria prevista per la presente consultazione è pari a € 94.000,00 IVA esclusa, da attingere dalle risorse del progetto "Progetto C.Os.T.A. - Comunità ospitali per il turismo accessibile" – CUP: B39G22003520003

**9. Proposta progettuale**

La consultazione richiede di raccogliere Proposte progettuali. Ogni Proposta si articola come di seguito specificato:

- quantificazione/quotazione economica a corpo dei servizi ricercati, nei limiti della dotazione finanziaria dell'A.RE.T. come sopra precisata;
- presentazione aziendale;
- curricula vitae delle risorse umane coinvolte nel progetto;
- relazione su tipologia e qualità di servizi che si è in grado di fornire, rispetto al fabbisogno descritto nel presente documento tecnico;
- qualunque ulteriore documento che si ritenga utile presentare.

**Il Direttore Generale**
**Dott. Luca Scandale**

Luca
Scandale
21.07.2023
08:23:25
GMT+00:00

C.U.C. UNIONE DEI COMUNI DI MONTEDORO PER CONTO DEL COMUNE DI FRANCAVILLA FONTANA (BR)
**Avviso di rettifica e proroga termini bando di gara - CIG 9926584C3F.**

Avviso di modifica termini bando di gara codice inserzione n. TX23BFF20012
AMMINISTRAZIONE AGGIUDICATRICE: C.U.C. UNIONE DEI COMUNI DI MONTEDORO per conto del Comune di Francavilla Fontana (Br).
OGGETTO: Affidamento dei lavori nell'ambito dell'intervento PNRR M2 C4 INV2.2 "Contributi per la realizzazione di opere pubbliche per la messa in sicurezza di edifici e del territorio, in applicazione delle disposizioni di cui all'art. 1, comma 139 e seguenti della l.30.12.2018, n° 145. Interventi di mitigazione del rischio idraulico R4. CUP: G64H20000600001.
ALTRE INFORMAZIONI: Bando di gara pubblicato su GURI V serie speciale n. 74 del 30/06/2023 e su https://montedoro.traspare.com/announcements/4703 .
MODIFICHE: Termine ricezione offerte: anziché 07/08/2023 ore 10.00, leggi 22/08/2023 ore 10.00. Apertura offerte: anziché 07/08/2023 ore 11:00, leggi: 22/08/2023 ore 11.00.

Il dirigente dell'area tecnica LL.PP.
arch. Luigi Resta

**Concorsi**

REGIONE PUGLIA - DETERMINAZIONE DEL DIRIGENTE DELLA SEZIONE DIREZIONE AMMINISTRATIVA DEL GABINETTO 21 luglio 2023, n. 76

**Avviso di selezione pubblica per titoli e colloquio per l'acquisizione di candidature per l'individuazione di n. 1 esperto esterno del Comitato di indirizzo e coordinamento per gli interventi del PNRR - Puglia. Adozione nuovo avviso.**

**IL DIRIGENTE DELLA STRUTTURA PROPONENTE**

**IL DIRETTORE AMMINISTRATIVO DEL GABINETTO**

- Visti gli articoli 4 e 5 della L.R. n. 7/97 "Norme in materia di organizzazione dell'amministrazione regionale;
- Visti gli artt. 4 e 16 del D. Lgs. 165/2001 " Norme generali sull'ordinamento del lavoro alle dipendenze delle amministrazioni pubbliche";
- Visto l'art. 32 della legge 18 giugno 2009, n. 69 "*Eliminazione degli sprechi relativi al mantenimento di documenti in forma cartacea"*;
- Visto il D.Lgs. n. 196/2003 "Codice in materia di protezione dei dati personali", integrato con le modifiche introdotte dal D.Lgs. n. 101/2018, recante "Disposizioni per l'adeguamento della normativa nazionale alle disposizioni del regolamento (UE) 2016/679 del Parlamento europeo e del Consiglio, del 27 aprile 2016, relativo alla protezione delle persone fisiche con riguardo al trattamento dei dati personali, nonché alla libera circolazione di tali dati e che abroga la direttiva 95/46/CE (regolamento generale sulla protezione dei dati)";
- Vista la D.G.R. n. 1974 del 7 dicembre 2020, recante approvazione del nuovo Modello Organizzativo regionale "MAIA 2.0", e il conseguente D.P.G.R. n. 22 del 22 gennaio 2021 recante adozione dell'Atto di alta organizzazione connesso al suddetto Modello organizzativo "MAIA 2.0";
- Visto il D.P.R. 5 febbraio 2018, n. 22, intitolato "Regolamento recante i criteri sull'ammissibilità delle spese per i programmi cofinanziati dai Fondi strutturali di investimento europei (SIE) articolo 39, comma 10, del decreto legislativo 23 giugno 2011, n.118. Documento tecnico di accompagnamento e Bilancio Finanziario Gestionale. Approvazione;
- Visto il Regolamento (UE) n.1303/2013 del Parlamento europeo e del Consiglio del 17 Dicembre 2013 recante disposizioni comuni sul Fondo europeo di sviluppo regionale, sul Fondo sociale europeo che abroga il Regolamento (CE) n.1083/2006 del Consiglio;
- Visto il Regolamento (UE) n.1304/2013 del Parlamento europeo e del Consiglio del 17 Dicembre 2013, pubblicato sulla GUUE del 20 Dicembre 2013, relativo al Fondo sociale europeo, che abroga il Regolamento (UE) n.1081/2006 del Consiglio;
- Visto il Regolamento delegato (UE) n. 240/2014 della Commissione del 7 gennaio 2014 recante un codice europeo di condotta sul partenariato nell'ambito dei fondi strutturali e d'investimento europei (SIE), che definisce i principi essenziali e le buone prassi svolte a garantire l'efficace organizzazione del partenariato e della governance a più livelli, basato sulla stretta collaborazione tra autorità pubbliche, parti economiche e sociali e pertinenti organismi della società civile, in attuazione dell'art. 5 del Regolamento (UE) n. 1303/2013;
- Visto il D.P.R. 5 Febbraio 2018, n.22 (Regolamento recante i criteri sull'ammissibilità delle spese per i programmi cofinanziati dai Fondi strutturali di investimento europei (SIE) per il periodo di programmazione 2014/2020 (GU n.71 del 26.03.2018); periodo di programmazione 2014/2020" in materia di ammissibilità della spesa;
- Visto il Programma Operativo Puglia FESR-FSE 2014/2020 - (CCI 2014IT16M2OP002) adottato dalla Commissione europea a chiusura del negoziato formale con Decisione CE C(2015) 5854 del 13 agosto

2015, al termine del negoziato tra Regione Puglia e DG Regio e DG Employment&Inclusion, da ultimo modificato con Decisione di esecuzione C(2021) 9942 della Commissione Europea del 22.12.2021;
- Vista la D.G.R. n.1871 del 22 novembre 2021, "Istituzione del Comitato di Indirizzo e coordinamento per gli interventi del Piano Nazionale di Ripresa e Resilienza (PNRR) - Puglia;
- Vista la D.G.R. n.461 del 4 Aprile 2022, "Seguito DGR 1871/2021";
- Visto il D.P.G.R. n. 474/2022 "Conferimento incarico di Direttore Amministrativo del Gabinetto";

Richiamata la Determinazione del Direttore Amministrativo del Gabinetto del Presidente della G.R. n. 88 del 22/07/2022, pubblicata in B.U.R.P. n. 84 suppl. del 28/07/2022, di adozione dell'Avviso di selezione pubblica per titoli e colloquio per l'acquisizione di candidature per l'individuazione di n. 4 esperti esterni del Comitato di indirizzo e coordinamento per gli interventi del PNRR – Puglia;

Preso atto che, con riferimento al citato Comitato di indirizzo e coordinamento, la Giunta regionale con Deliberazione del 30/06/2023 n. 907 ha approvato la variazione Bilancio di previsione annuale 2023 e pluriennale 2023-2025 ai sensi dell'art. 51 del D. Lgs. n. 118/2011 e s.m.i.;

Considerato che con Determinazione del Direttore Amministrativo del Gabinetto del Presidente della G.R. n. 61 del 26/06/2023 è stata approvata la graduatoria finale degli idonei, per tre dei profili richiesti, ossia ES/DIGIT, ES/MONIT e ES/DIRAMM;

Preso atto che il profilo ES/ECOAMB non risulta assegnato poichè l'unico candidato, regolarmente convocato per la prova orale, non si è presentato dinanzi alla Commissione di Valutazione;

Considerato che sussistono le esigenze di acquisizione di un esperto con profilo ES/ECOAMB per il Comitato di indirizzo e coordinamento per gli interventi del PNRR e che occcorre, quindi, pubblicare nuovo Avviso di selezione, per il citato profilo, provvedendo, per ragioni di urgenza, a semplificare il procedimento di valutazione delle istanze di partecipazione;

**Tanto premesso, rilevato e considerato, si rende necessario:**

- Indire nuovamente Avviso di selezione pubblica per titoli e colloquio per l'individuazione di n.1 componente esterno all'amministrazione - profilo ES/ECOAMB - per la completa costituzione del Comitato di indirizzo e coordinamento per gli interventi del PNRR-Puglia;
- confermare gli adempimenti contabili, in entrata e in spesa, di cui alla Determinazione del Direttore Amministrativo del Gabinetto del 22/07/2022 n. 88, innanzi citata;

La pubblicazione del presente atto all'albo, salve le garanzie previste dalla legge 241/90 e dal D.Lgs n.33/2013 in tema di accesso ai documenti amministrativi, avviene nel rispetto della tutela alla riservatezza dei cittadini, secondo quanto disposto dal Regolamento UE n.679/2016 nonché dal D.Lgs. 196/03 e dal D.Lgs. n.101/2018 e s.m.i. in materia di protezione dei dati personali, ed ai sensi del vigente Regolamento Regionale n.5/2006 per il trattamento dei dati sensibili e giudiziari, in quanto applicabile.

Ai fini della pubblicità legale, l'atto destinato alla pubblicazione è redatto in modo da evitare la diffusione di dati personali identificativi non necessari ovvero il riferimento a dati sensibili; qualora tali dati fossero indispensabili per l'adozione dell'atto, essi sono trasferiti in documenti separati, esplicitamente richiamati.

Gli adempimenti contabili relativi alla presente Determinazione, in entrata e in spesa, trovano copertura nella precedente Determinazione assunta dal Direttore Amministrativo del Gabinetto del 22/07/2022 n. 88.

**DETERMINA**

Di prendere atto di quanto espresso in narrativa, che costituisce parte integrante e sostanziale del presente atto e che qui si intende integralmente riportato.

- di prendere atto di quanto espresso in narrativa che qui si intende integralmente riportato;
- di indire l'Avviso di selezione pubblica per titoli e colloquio per l'individuazione di n.1 esperto esterno - profilo ES/ECOAMB - del Comitato di indirizzo e coordinamento per gli interventi del PNRR-Puglia;
- di approvare lo schema di Avviso pubblico di cui all'Allegato A) del presente provvedimento e di esso parte integrante finalizzato alla selezione di n.1 esperto esterno del Comitato di indirizzo e coordinamento per gli interventi del PNRR-Puglia;
- di stabilire che la scadenza per la presentazione delle candidature è fissata alle ore 12:00 del trentacinquesimo giorno successivo a quello di pubblicazione sul BURP, secondo quanto meglio specificato nell'Avviso pubblico in parola;
- di dare atto che la presente Determinazione trova copertura negli adempimenti assunti con Determinazione del Direttore Amministrativo del Gabinetto del 22/07/2022, n. 88;
- di disporre la pubblicazione sul Bollettino Ufficiale della Regione Puglia del presente provvedimento e del relativo allegato;
- di disporre la pubblicazione del presente provvedimento e del relativo allegato nella sezione "Amministrazione trasparente" ai fini dell'assolvimento degli obblighi di cui all'art.15 del D.Lgs. n.33 del 14/03/2013 e smi;
- di trasmettere il presente provvedimento alla Sezione Personale per gli adempimenti di competenza nonché quelli relativi alla pubblicazione nella sezione "Concorsi" - "Avvisi di selezione pubblica" del sito istituzionale della Regione Puglia - www.regione.puglia.it;

Il presente provvedimento, redatto in un unico originale è composto da n° 5 (cinque) facciate:

a. è immediatamente esecutivo;

b. è unicamente formato con mezzi informatici e firmato digitalmente e sarà conservato, ai sensi delle Linee Guida del Segretario generale della Giunta regionale e del Segretario Generale del Presidente, prot. n. AOO_175_1875 del 28-05-2020, sui sistemi informatici regionali CIFRA, Sistema Puglia e Diogene;

c. sarà reso pubblico, ai sensi dell'art. 20 comma 3 del Decreto del Presidente della Giunta regionale n. 22/2021, mediante affissione per 10 giorni lavorativi all'Albo Telematico;

d. sarà trasmesso al Dirigente della Sezione Personale per la pubblicazione sul portale regionale, nella sezione "Aggiornamenti Bandi e Avvisi regionali".

Il presente Provvedimento è direttamente esecutivo.

Il presente Provvedimento è direttamente esecutivo.

Firmato digitalmente da:

P.O. Affari Giuridici e Raccordo Normativo
Roberto Tricarico

Il Dirigente della Sezione Direzione Amministrativa del Gabinetto
Giuseppe Domenico Savino

REGIONE PUGLIA

**GABINETTO DEL PRESIDENTE**
**DIREZIONE AMMINISTRATIVA**

**ALLEGATO A)**
**All'Atto Dirigenziale n.___ del _____**

**AVVISO DI SELEZIONE PUBBLICA, PER TITOLI, PER L'ACQUISIZIONE DI CANDIDATURE PER L'INDIVIDUAZIONE DI N.1 ESPERTO ESTERNO DEL COMITATO DI INDIRIZZO E COORDINAMENTO PER GLI INTERVENTI DEL PNRR - PUGLIA**

**Art.1**
**Oggetto**

In esecuzione della Deliberazione n. 1871 del 22 novembre 2021 con cui la Giunta Regionale ha istituito il "Comitato di indirizzo e coordinamento per gli interventi del PNRR - Puglia" (d'ora in poi CIC-PNRR), per la durata di 3 anni, costituito da 7 membri, 3 interni e 4 esterni all'amministrazione regionale, designati dalla Giunta Regionale, la Regione Puglia con il presente avviso indice una selezione pubblica, per titoli e colloquio, finalizzata alla selezione di quattro esperti esterni per la costituzione del CIC-PNRR.
Il CIC PNNR è chiamato a supportare l'Amministrazione regionale nello svolgimento delle seguenti attività:

- elaborazione di indirizzi e linee guida per la programmazione ed attuazione degli interventi (anche con riferimento ai rapporti con i diversi organismi pubblici e privati presenti a livello territoriale);
- promozione del coordinamento tra i diversi livelli interistituzionali coinvolti nella programmazione ed attuazione degli interventi;
- supporto alla ricognizione periodica sullo stato di attuazione degli interventi (anche con formulazione di indirizzi relativi all'attività di monitoraggio e controllo);
- promozione della cooperazione con il partenariato istituzionale, economico e sociale.

Il profilo professionale dell'esperto esterno in seno all'organo specifico di indirizzo e coordinamento per gli interventi del PNRR è il seguente:

- n. 1 esperto in valutazione, analisi e programmazione economica applicata a livello territoriale e analisi ambientale nell'ambito degli interventi di realizzazione del PNRR - **Cod. ES/ECOAMB**;

La Regione Puglia garantisce parità e pari opportunità tra uomini e donne per l'accesso al lavoro ed il trattamento sul lavoro, in conformità a quanto disposto dall'articolo 57 del D.Lgs. 30 marzo 2001, n. 165 e ss.mm.ii..

**Art.2**

REGIONE PUGLIA

**GABINETTO DEL PRESIDENTE**
**DIREZIONE AMMINISTRATIVA**

**Requisiti di ammissibilità**

Il candidato, pena l'esclusione dalla selezione, deve essere in possesso di particolare e comprovata qualificazione professionale coerente con il profilo per il quale partecipa, deve aver svolto attività in organismi ed enti pubblici o privati ovvero aziende pubbliche o private con esperienza acquisita per almeno un decennio in organi di amministrazione o in funzioni dirigenziali o che abbiano conseguito una particolare specializzazione professionale, culturale e scientifica desumibile dalla formazione universitaria e postuniversitaria, da pubblicazioni scientifiche o da concrete esperienze di lavoro o provenienti dai settori della ricerca, della docenza universitaria, delle magistrature, escluse quelle onorarie, e dei ruoli degli avvocati e procuratori dello Stato.

Il candidato deve essere in possesso dei requisiti di seguito riportati:

A. possesso di comprovata esperienza e di titoli professionali e/o culturali come specificati nel successivo art. 6 del presente avviso;

B. cittadinanza italiana o cittadinanza di uno degli Stati membri dell'Unione Europea, così come previsto dall'Art. 7 della l. 97/2013 (Disposizioni per l'adempimento degli obblighi derivanti dall'appartenenza dell'Italia all'Unione Europea);

C. diploma di laurea (DL) conseguito ai sensi dell'ordinamento universitario previgente al D.M. 3/11/1999 n. 509, ovvero laurea specialistica conseguita ai sensi del D.M. 509/1999, ovvero laurea magistrale conseguita ai sensi del D.M. 270/2004 o titolo di studio conseguito all'estero e riconosciuto equipollente in base ad accordi internazionali;

D. godimento dei diritti civili e politici in Italia e/o negli stati di appartenenza o provenienza;

E. non essere stato destituito o dispensato dall'impiego pubblico o privato ovvero non essere stato licenziato per persistente insufficiente rendimento o a seguito dell'accertamento che l'impiego era stato conseguito mediante produzione di documenti falsi e comunque con mezzi fraudolenti;

F. non essere stato, in quanto dipendente pubblico e/o privato, licenziato per giusta causa o decaduto.

G. non aver riportato condanne penali e non essere destinatario di provvedimenti che riguardano l'applicazione di misure di prevenzione, di decisioni civili e di provvedimenti amministrativi iscritti nel casellario giudiziale, e/o non avere procedimenti penali in corso che impedirebbero la costituzione del rapporto di lavoro con la pubblica amministrazione;

Per i candidati di nazionalità straniera, costituisce ulteriore requisito di

ammissibilità la conoscenza della lingua italiana parlata e scritta.
I suddetti requisiti devono essere posseduti alla data di scadenza del termine stabilito dal presente Avviso per la presentazione della domanda di partecipazione.

I requisiti di cui di cui alla lettera a) riguardano:
1. titoli di studio e specializzazioni riconducibili al profilo di cui all'Art.1 relativamente al quale si presenta la candidatura;
2. titoli scientifici riconducibili al profilo di cui all'Art.1 relativamente al quale si presenta la candidatura;
3. titoli di servizio ed esperienze professionali attinenti allo svolgimento di funzioni riconducibili al profilo di cui all'Art.1 relativamente al quale si presenta la candidatura.

In particolare saranno considerati i seguenti elementi:
- Possesso di titoli di studio post lauream (diploma di specializzazione, dottorati di ricerca, master universitari) attinenti al profilo;
- Attività di docenza universitaria attinenti al profilo;
- Abilitazione professionale attinente al profilo;
- Pubblicazioni attinenti al profilo (Articoli o saggi pubblicati in atti di convegni nazionali o internazionali o in riviste di rilievo scientifico nazionale ed internazionale, capitoli di libro o libri).
- Attività lavorativa e professionale attinente al profilo.

I requisiti di cui alle lettere b), c), d), e), f) e g) di cui al presente articolo, devono continuare a sussistere fino alla eventuale sottoscrizione, da parte dei designati, del relativo contratto e permanere fino alla scadenza naturale dello stesso. L'Amministrazione si riserva di procedere, in qualsiasi momento, ad eseguire idonei controlli sulla veridicità delle dichiarazioni sostitutive rese nella domanda di partecipazione.

**Art.3**
**Modalità di partecipazione e termini di presentazione della domanda**

La domanda di partecipazione all'Avviso, resa ai sensi e per gli effetti del DPR n. 445/2000, secondo il modello di cui all'Allegato 1) "Domanda di partecipazione", deve rispettare le prescrizioni e le modalità di trasmissione di seguito riportate:
1. essere redatta secondo il modello di cui all'Allegato 1) "Domanda di partecipazione" al presente Avviso;
2. essere sottoscritta con firma digitale di cui all'art. 65 del Codice

dell'Amministrazione Digitale (D.Lgs. 82/2005 e ss.mm.ii);

3. essere trasmessa in formato elettronico PDF;

4. pervenire dal candidato mediante la propria casella di Posta Elettronica Certificata, in formato elettronico, al seguente indirizzo di posta elettronica certificata: capogabinetto.presidente.regione@pec.rupar.puglia.it;

5. riportare nel campo "Oggetto" della PEC la seguente dicitura: "*Avviso pubblico CIC-PNNR della Regione Puglia - Cognome e nome*" del candidato;

6. essere corredata dai seguenti allegati che devono essere **uniti in unico pdf firmato digitalmente** e che devono rispettare le caratteristiche di seguito riportate:

a. curriculum vitae redatto rispettando gli standard del formato europeo debitamente firmato, datato e riportante la dichiarazione di veridicità dei dati e di consapevolezza circa le conseguenze legali in caso di dichiarazioni mendaci ai sensi del D.P.R. 445/2000 e l'autorizzazione al trattamento dei dati personali ex D. Lgs. 196/2003, come modificato dal D. Lgs. n. 101 del 10 agosto 2018, e dell'art. 13 del G.D.P.R. – Regolamento UE 2016/679. Il CV deve dettagliatamente riportare per ciascuna esperienza professionale inserita le date di inizio e fine del rapporto di lavoro, la tipologia contrattuale, il datore di lavoro e la descrizione dell'incarico e delle funzioni svolte; così come, per ciascun elemento utile alla verifica delle competenze richieste, deve dettagliatamente riportare la specificazione dell'oggetto e delle date di ciascuna delle attività dichiarate;

b. Tabella autocertificata ai sensi del DPR 28 dicembre 2000, n. 445 redatta secondo il modello di cui all'Allegato 2) al presente avviso riportante, sulla base dei titoli e degli elementi indicati nel precedente art. 2:

- il riepilogo delle esperienze professionali di cui agli art. 1 e 2 con indicazione di data inizio, data fine, durata in mesi, committente, oggetto per ciascun contratto coerente con il profilo di candidatura riportato nel curriculum vitae.
- l'elenco delle pubblicazioni e dei titoli scientifici e professionali, di cui all'art. 2 dell'Avviso, riconducibili al singolo profilo di cui all'Art.1 dell'Avviso per il quale si presenta candidatura.

7. pervenire entro e non oltre le ore 12:00 del **trentacinquesimo giorno successivo alla pubblicazione sul BURP del presente Avviso,** all'indirizzo PEC: capogabinetto.presidente.regione@pec.rupar.puglia.it.

Ai fini del rispetto del termine di presentazione, fanno fede la data e l'ora attestate nel messaggio di consegna generato dal sistema di gestione di

posta elettronica certificata della Regione Puglia; il candidato, pertanto, è tenuto a verificare l'effettiva ricezione da parte dell'Amministrazione regionale controllando l'arrivo della ricevuta di avvenuta consegna della PEC. Qualora in ragione della dimensione dei file fosse necessario provvedere a trasmissioni multiple della medesima candidatura, si terrà conto dell'ultimo invio effettuato entro i termini stabiliti. Saranno escluse le candidature presentate oltre il termine di scadenza suindicato e/o attraverso differenti modalità e sistemi di trasmissione, anche se telematici quali, a titolo esemplificativo: posta elettronica ordinaria, mail o PEC contenenti indirizzi URL per il download dei file inviati, mail o PEC contenenti URL soggetti a download a tempo, ivi comprese modalità che comportino la consegna diretta della stessa presso gli uffici regionali.

Per le comunicazioni relative al presente procedimento, la Regione Puglia utilizzerà esclusivamente il seguente indirizzo di posta elettronica certificata (Pec): capogabinetto.presidente.regione@pec.rupar.puglia.it.
I candidati sono tenuti ad indicare nella candidatura il proprio indirizzo di posta elettronica certificata, da utilizzare per ogni eventuale comunicazione.
Non saranno prese in considerazione le domande/documentazioni sostitutive, aggiuntive o integrative che dovessero pervenire oltre il termine fissato per la ricezione della domanda di partecipazione. Il presente Avviso non impegna in alcun modo la Regione Puglia al conferimento degli incarichi e quest'ultima si riserva la facoltà, a suo insindacabile giudizio, di sospendere o revocare in qualsiasi momento la presente procedura, tramite comunicazione sul sito web istituzionale, senza che i candidati possano vantare alcun diritto.
La Regione Puglia - Gabinetto del Presidente, non risponde di eventuali ritardi e/o disguidi, quale ne sia la causa, ancorché comunque imputabili a fatto di terzi, caso fortuito o forza maggiore, in ordine alla tempestiva e regolare ricezione, entro i termini previsti dal presente Avviso, delle domande di partecipazione e della relativa documentazione.

**Art.4**
**Motivi di esclusione**

Costituiscono motivi di esclusione dalla procedura di selezione:

A. l'inoltro della domanda effettuato utilizzando un modello differente da quello di cui all'Allegato 1 "Domanda di partecipazione" al presente Avviso nonché la trasmissione della stessa con modalità diverse ed oltre i termini stabiliti nel presente Avviso;

B. la mancata sottoscrizione con firma digitale della domanda di

partecipazione e dei relativi allegati, autocertificati ai sensi degli artt. 46 e 47 del D.P.R. 445/2000;

C. l'assenza degli allegati previsti al punto 6 dell'art. 3;

D. la presentazione di candidatura/e riferita a più profili tra quelli indicati all'Art.1;

E. la mancanza anche di uno solo dei requisiti di ammissibilità di cui all'art.2.

I candidati si considerano ammessi con riserva sulla base delle dichiarazioni riportate in domanda. Il candidato che non risulti in possesso dei requisiti prescritti e dei titoli dichiarati decadrà dai benefici conseguiti.

**Art.5**
**Istruttoria delle domande**

Le istanze pervenute saranno preliminarmente istruite dal RUP al fine di verificare l'assenza dei motivi di esclusione di cui alle lettere a), b), c) e d) del precedente art. 4.

La selezione sarà effettuata da apposita Commissione, che verificherà l'assenza dei motivi di esclusione di cui alla lettera e), tramite valutazione del curriculum formativo professionale e colloquio secondo quanto disposto dai successivi artt. 6 e 7.

A tal fine la Commissione provvederà ad esaminare la documentazione presentata dai candidati al fine di verificare il possesso e l'attinenza dei requisiti culturali e professionali richiesti in relazione a ciascun profilo dei candidati ammessi ed a sottoporli al successivo colloquio.

Il curriculum formativo professionale e il colloquio saranno valutati attribuendo un massimo di 100 punti, così ripartiti:

1. Curriculum formativo professionale: punteggio fino ad un massimo di punti 40;
2. Colloquio: punteggio fino ad un massimo di punti 60.

La commissione di valutazione, nominata dal Direttore Amministrativo del Gabinetto in data successiva alla scadenza del termine di presentazione delle candidature, sarà composta da componenti interni all'Amministrazione, di cui uno con funzioni di Presidente.
Le funzioni di Segreteria della Commissione sono assicurate dagli uffici del Gabinetto del Presidente.
La Commissione di valutazione opera presso la sede del Gabinetto del Presidente, Palazzo della Presidenza, Lungomare Nazario Sauro 31-33, Bari e può riunirsi anche in modalità online.

**Art. 6**
**Valutazione curriculum formativo e professionale**

Il curriculum formativo professionale, sarà valutato con specifico riferimento ai titoli posseduti e all'esperienza acquisita nell'effettivo svolgimento delle attività relative a ciascun profilo di cui all'art. 1 dell'Avviso. La valutazione dei titoli, cui sarà attribuibile un punteggio massimo di 40 punti, sarà così ripartita:

A. Titoli di studio ulteriori rispetto al titolo di studio utilizzato per l'ammissione alla selezione purché attinenti al profilo e ambito selezionati (massimo punti 4):

1. Master universitario di I livello di cui al D. M. 22 ottobre 2004, n.270: punti 0,30 per ogni titolo.
2. Master universitario di II livello di cui al D.M. 22 ottobre 2004, n.270: punti 1 per ogni titolo.
3. Diploma di specializzazione universitario di cui al D.M. 22 ottobre 2004, n.270: punti 1,20 per ogni titolo.
4. Dottorato di ricerca di cui al D.M. 22 ottobre 2004, n.270: punti 1,50 per ogni titolo.

I titoli di cui al presente articolo sono valutabili esclusivamente se conseguiti o svolti presso le istituzioni universitarie pubbliche, università non statali legalmente riconosciute, nonché istituzioni formative pubbliche o private, autorizzate e/o accreditate dal Ministero dell'istruzione, università e ricerca, costituite anche in consorzio, fermo restando quanto previsto dall'articolo 38 del predetto decreto legislativo n. 165 del 2001.

B. Titolarità di insegnamento e Attività di docenza (massimo punti 7)

1. titolarità di insegnamenti in corsi di studio presso istituzioni universitarie pubbliche, università non statali legalmente riconosciute, nonché istituzioni formative pubbliche o private, autorizzate e/o accreditate dal Ministero dell'istruzione, università e ricerca, costituite anche in consorzio, fermo restando quanto previsto dall'articolo 38 del predetto decreto legislativo n. 165 del 2001:
   - di durata minima semestrale: punti 0,50;
   - di durata minima annuale: punti 1
2. attività di docenza presso istituzioni universitarie pubbliche, università non statali legalmente riconosciute, nonché istituzioni formative pubbliche o private, autorizzate e/o accreditate dal Ministero dell'istruzione, università e ricerca, costituite anche in consorzio, fermo restando quanto previsto dall'articolo 38 del predetto decreto legislativo n. 165 del 2001:

- per ogni 30 ore di docenza: 0,10 punti

C. Abilitazioni professionali a seguito di effettivo superamento di un esame di abilitazione di Stato (massimo 1 punti): punti 1.
Ai fini della valutazione è necessaria l'indicazione del voto conseguito.

D. Pubblicazioni scientifiche in materie attinenti al profilo e ambito prescelti (massimo 3 punti)

- Monografia: punti 0,50
- Articolo/Saggio: punti 0,25

Ai fini della valutazione dovrà essere indicato il codice ISBN (International Standard Book Number).

E. Esperienza professionale (massimo 25 punti)

Anzianità di servizio prestato nell'ambito dei settori e delle attività specifici per ciascun profilo (1,50 punti per ciascun anno).

Le frazioni di anno sono valutate in ragione mensile considerando, come mese intero, periodi continuativi di trenta giorni o frazioni superiori a quindici giorni. Qualora non vengano dichiarati gli esatti termini temporali di inizio e fine di ciascun rapporto di lavoro subordinato, saranno valutati, in carenza del giorno di inizio o di fine, un solo giorno del mese; in carenza del mese di inizio o di fine, un solo giorno dell'anno. Per i segretari comunali e provinciali è necessario attestare la fascia di appartenenza equiparata alla qualifica dirigenziale con la relativa decorrenza.

Non saranno in alcun modo valutati titoli, attività e incarichi che non si rilevino dal curriculum con indicazione dei relativi riferimenti temporali, eventuali riferimenti normativi e dei provvedimenti formali di conferimento ovvero con allegata attestazione del conseguimento o dello svolgimento rilasciata da parte degli enti competenti.

**Art. 7**
**Ammissione al colloquio e relativo svolgimento**

All'esito della valutazione del curriculum formativo professionale, la Commissione formulerà l'elenco dei candidati ammessi al colloquio con l'attribuzione del relativo punteggio.
Al colloquio saranno ammessi i candidati che, nella valutazione di cui all'art. 6 del presente avviso, abbiano riportato un punteggio di almeno 16/40 punti. Ai sensi dell'art. 1, per poter essere ammessi al colloquio, i candidati devono aver ottenuto almeno un punteggio minimo pari a 15 punti per l'esperienza professionale di cui alla lettera e) del precedente articolo. Entro

il termine di giorni 5 dalla pubblicazione dell'elenco relativo alla valutazione dei titoli, i diretti interessati possono far pervenire istanze di riesame o osservazioni, sulle quali la Commissione si esprime entro i successivi 10 giorni. Non saranno prese in considerazioni eventuali istanze di riesame o osservazioni riguardanti elementi non espressamente indicati nella domanda di partecipazione o nel curriculum formativo professionale. Decorsi tali termini, ovvero all'esito dell'esame delle istanze pervenute e previa eventuale riformulazione dell'elenco con l'attribuzione dei punteggi rivisti, la Commissione fisserà, il luogo, la data e le modalità di svolgimento del colloquio con un preavviso di almeno 10 giorni. Di tale colloquio sarà data notizia, equivalente a tutti gli effetti alla notifica per legge, mediante pubblicazione nel sito istituzionale della Regione Puglia nella sezione Aggiornamenti Bandi e Avvisi regionali. Il candidato che non si presenti al colloquio nel giorno stabilito, senza giustificato motivo, si considera rinunciatario e viene escluso dalla suddetta procedura.

Nella valutazione del colloquio (massimo 60 punti), i cui criteri devono essere preliminarmente stabiliti dalla Commissione, occorrerà tener conto dei seguenti aspetti:

1. capacità e competenze (quali quella di contestualizzare le proprie conoscenze, di valutare e selezionare le diverse opzioni, di sostenere una tesi, di mediare tra diverse posizioni) e motivazioni individuali: massimo punti 20;
2. preparazione professionale specifica nelle materie attinenti al profilo prescelto: massimo punti 40.

Il colloquio si considera superato ove il candidato abbia conseguito una votazione di almeno 40/60.

**Art.8**

**Approvazione delle operazioni della Commissione e graduatorie finali**

Concluse le procedure selettive riguardanti i profili oggetto di Avviso, la Commissione formula le graduatorie di merito distinte per ciascun profilo; tali graduatorie sono ottenute sommando per ciascun candidato il punteggio relativo alla valutazione del curriculum formativo professionale e del colloquio. Nel caso di parità è preferito il candidato che abbia ottenuto il maggior punteggio al colloquio. Nel caso di ulteriore parità sarà preferito il candidato più giovane di età ai sensi dell'art. 3, co. 7, della legge 127 del 1997.
Al termine delle operazioni di selezione, la Commissione Esaminatrice,

trasmetterà i verbali e gli atti relativi alla procedura selettiva al RUP per gli adempimenti successivi. Il Direttore amministrativo del Gabinetto del Presidente, qualora non riscontri irregolarità, provvederà con apposito provvedimento all'approvazione dei verbali e delle graduatorie di merito e della graduatoria finale, da pubblicarsi nel sito istituzionale della Regione Puglia nella sezione Aggiornamenti Bandi e Avvisi regionali.
La pubblicazione del presente avviso, la partecipazione alla procedura e la formazione delle graduatorie non comportano per la Regione Puglia alcun obbligo di procedere alla stipula del contratto né, per i partecipanti alla procedura, alcun diritto a qualsivoglia prestazione da parte dell'Amministrazione stessa.
Come stabilito dalla Deliberazione n. 1871 del 22 novembre 2021 e dalla successiva Deliberazione n. 461 del 4 aprile 2022, con successivo atto, la Giunta regionale provvederà, alla designazione dell'ulteriore membro esterno del Comitato di indirizzo e coordinamento per gli interventi del PNRR – Puglia, in aggiunta a quelli già individuati con la Determinazione del Direttore Amministrativo n. 61 del 26/06/2023 all'esito del precedente Avviso di selezione di cui alla Determinazione n. 88/2022.
Con il soggetto esperto designato, la Regione potrà sottoscrivere il contratto di lavoro in oggetto, ai sensi dell'art. 7, comma 6, del d.lgs. 165/2001, nei tempi che saranno stabiliti dall'Amministrazione e, in ogni caso, senza alcun obbligo automatico per la stessa. È fatta salva per la Regione la possibilità di ricorrere alle medesime graduatorie nel caso di affidamento di incarichi di consulenza attinenti le materie oggetto degli ambiti di specializzazione del CIC-PNRR.

**Art.9**

**Compenso spettante e modalità di liquidazione dello stesso**

Per l'attività oggetto dell'incarico, la Regione Puglia si obbliga a corrispondere, a titolo di corrispettivo, il compenso lordo annuo di € 53.289,6. Il compenso è da intendersi al lordo delle ritenute fiscali e dei contributi previdenziali e assicurativi previsti per legge a carico degli stessi incaricati ed è da riferirsi a quanto stabilito dalla Direttiva del P.C.M. 10 settembre 1999 e successive modifiche e integrazioni.
All'atto dell'erogazione del compenso la Regione Puglia opererà le ritenute previdenziali e fiscali secondo quanto stabilito dalla normativa vigente.

**Art.10**

**Diritto di accesso**

I candidati hanno facoltà di esercitare il diritto di accesso agli atti della procedura selettiva, nelle forme e nei limiti stabiliti dall'attuale disciplina

vigente in materia.

**Art.11**
**Incarico**

Entro 7 giorni dalla data di notifica della deliberazione della Giunta regionale di designazione, il soggetto individuato, prima della sottoscrizione del contratto, deve presentare dichiarazione di accettazione dell'incarico, unitamente alla dichiarazione attestante l'assenza di cause generali di incompatibilità e conflitto di interessi per l'espletamento dell'incarico *de quo*. La sottoscrizione del contratto è subordinata agli adempimenti di cui sopra. Il rapporto di lavoro del candidato designato si costituisce con la sottoscrizione di un contratto di lavoro autonomo della durata di tre anni. I relativi effetti, sia giuridici che economici, decorrono dalla data indicata nel contratto medesimo. Costituiscono causa di risoluzione automatica del contratto, l'assenza ingiustificata per più di tre riunioni nelle sedute del Comitato, registrate nel medesimo anno solare, nonché il mancato rispetto ingiustificato dei termini di consegna dei documenti, degli studi, delle valutazioni richiesti dall'amministrazione. In sede contrattuale sono altresì definite le ulteriori cause di revoca del contratto e decadenza della designazione, anche in relazione alla ripetuta ingiustificata mancata partecipazione alle attività collegiali del CIC-PNRR.

**Art.12**
**Disposizioni relative alla raccolta e al trattamento dei dati personali**

I dati personali, trasmessi in autocertificazione o comunque contenuti nella documentazione prodotta per il presente avviso pubblico, saranno raccolti e trattati in conformità al D.lgs. n. 196/2003 e ss.mm.ii. "Codice in materia di dati personali" e al Regolamento europeo per la protezione dei dati personali n. 2016/679/UE del 27/04/2016 "General Data Protection Regulation" (GDPR) per le finalità strettamente legate al presente avviso e per l'espletamento delle procedure ad esso correlate e consequenziali, ivi compresa la pubblicazione dei relativi esiti. Il conferimento dei dati personali e l'autorizzazione al trattamento degli stessi sono indispensabili per la partecipazione alla procedura oggetto del presente avviso pubblico e per l'istruttoria e la valutazione delle candidature. La presentazione della domanda di partecipazione da parte del candidato vale come autorizzazione alla Regione Puglia - Direzione Amministrativa del Gabinetto per la raccolta ed il trattamento dei dati personali per le finalità sopra richiamate. Nessun dato viene comunicato o diffuso salvo nei casi espressamente previsti dalla legge con particolare riguardo alle norme in materia di trasparenza e pubblicità. A tal fine i verbali ed i provvedimenti

approvati dagli organi competenti ed i relativi esiti verranno diffusi mediante pubblicazione nelle forme previste dalle norme in materia e attraverso il sito internet della Regione Puglia. Nel rispetto della normativa su richiamata, i dati personali forniti per la partecipazione all'avviso formeranno oggetto di trattamento con modalità prevalentemente informatiche e telematiche che garantiranno il rispetto dei diritti, delle libertà fondamentali e della dignità delle persone, con particolare riferimento alla riservatezza e all'identità personale. Agli interessati spettano i diritti di cui agli artt. da 15 a 22 del citato Regolamento, al quale si rinvia; tali diritti potranno essere fatti valere nei confronti della Regione Puglia - Direzione Amministrativa del Gabinetto, Lungomare Nazario Sauro 31-33, Bari, capobaginetto.presidente.regione@pec.rupar.puglia.it.

**Art.13**

**Disposizioni finali e norme di rinvio**

La partecipazione alla procedura di selezione comporta l'accettazione delle prescrizioni contenute nel presente Avviso e nel relativo Allegato 1 "Domanda di partecipazione". Eventuali chiarimenti e specificazioni in relazione al presente Avviso potranno essere richiesti direttamente al Responsabile del procedimento inviando una mail esclusivamente al seguente indirizzo PEC: capogabinetto.presidente.regione@pec.rupar.puglia.it con il seguente oggetto: "Avviso CIC-PNRR - Richiesta chiarimenti - Cognome e Nome". Le risposte saranno rese note attraverso la pubblicazione nella sezione "Avvisi di selezione pubblica" della pagina Concorsi del portale istituzionale della Regione Puglia - www.regione.puglia.it. Per tutto quanto non previsto nel presente Avviso si fa riferimento all'ordinamento giuridico italiano e alle leggi vigenti in materia di incarichi di lavoro autonomo.

Il presente avviso sarà pubblicato nel Bollettino Ufficiale della Regione Puglia, nonché nella sezione "Avvisi di selezione pubblica" della pagina Concorsi del portale istituzionale della Regione Puglia - www.regione.puglia.it.

Responsabile del Procedimento è Roberto Tricarico, Posizione Organizzativa “Affari Giuridici e Raccordo normativo” del Gabinetto del Presidente tel. 080.5406926 email roberto.tricarico@regione.puglia.it, con sede lavorativa presso gli uffici del Gabinetto del Presidente, Lungomare Nazario Sauro 31-33, Bari.

REGIONE PUGLIA

**GABINETTO DEL PRESIDENTE**
**DIREZIONE AMMINISTRATIVA**

**Allegato 1)**
**Domanda di partecipazione**

**Avviso di selezione pubblica per titoli per l'acquisizione di candidature per l'individuazione di n. 1 esperto esterno del Comitato di Indirizzo e coordinamento per gli interventi del PNRR-Puglia di cui all'avviso pubblicato sul B.U.R.P. n._____ del _____**

**Alla Regione Puglia**
**Gabinetto del Presidente**
**Lungomare Nazario Sauro 33**
**70121 - BARI**
**(PEC: capogabinetto.presidente.regione@pec.rupar.puglia.it)**

Il/La sottoscritto/a (Cognome e Nome) _____
nato/a a _____ il _____
Residente in_____Via_____
Prov._____CAP_____C.F._____
Tel._____ Cell_____
pec_____ e-mail_____

**CHIEDE**

di partecipare alla SELEZIONE PUBBLICA PER TITOLI PER L'INDIVIDUAZIONE DI N.1 COMPONENTI ESTERNO COSTITUENTE IL COMITATO DI INDIRIZZO E COORDINAMENTO PER GLI INTERVENTI DEL PNRR-PUGLIA di cui all'Avviso pubblicato sul BURP n._____ del _____ per il seguente profilo:

- **ES/ECOAMB:** n. 1 esperto in valutazione, analisi e programmazione economica applicata a livello territoriale e analisi ambientale;

Consapevole delle sanzioni penali previste dall'art.76 del D.P.R. 445/2000 cui può andare incontro in caso di dichiarazioni mendaci o di uso di documenti falsi

**DICHIARA**

sotto la propria responsabilità, ai sensi degli artt.46 e 47 del predetto D.P.R. 445/2000, di essere in possesso dei requisiti richiesti per l'ammissione alla selezione di cui al presente Avviso e in particolare:

- di essere in possesso di particolare e comprovata qualificazione professionale coerente con il profilo per il quale partecipa, come specificato nella tabella di riepilogo All. 2 e nel CV allegato;
- di avere la cittadinanza italiana o di altro stato membro dell'Unione Europea, a tal fine dichiarando di essere cittadino/a _____;
- di avere il pieno godimento dei diritti civili e politici in Italia e/o negli stati di appartenenza o provenienza;
- di non essere stato escluso dall'elettorato politico attivo e di essere iscritto/a nelle liste elettorali del Comune di _____ prov. _____, ovvero i motivi della non iscrizione o della cancellazione dalle liste elettorali medesime;
- non essere stato destituito o dispensato dall'impiego pubblico o privato ovvero non essere stato licenziato per persistente insufficiente rendimento o a seguito dell'accertamento che l'impiego era stato conseguito mediante produzione di documenti falsi e comunque con mezzi fraudolenti;
- non essere stato, in quanto dipendente pubblico e/o privato, licenziato per giusta causa o decaduto;
- di non aver riportato condanne penali e non essere destinatario di provvedimenti che riguardano l'applicazione di misure di prevenzione, di decisioni civili e di provvedimenti amministrativi iscritti nel casellario giudiziale, e/o non avere procedimenti penali in corso che impedirebbero la costituzione del rapporto di lavoro con la pubblica amministrazione, ovvero di aver riportato le seguenti condanne o procedimenti: _____
- di avere adeguata conoscenza della lingua italiana (per i soli cittadini degli altri Stati membri dell'Unione Europea);
- di essere in possesso del titolo di studio di cui alla lettera c) dell'art. 2 del presente avviso, _____ conseguito in data _____ presso l'Università _____ con una votazione di _____;
- (solo per i titoli di studio conseguiti all'estero) di essere in possesso del titolo di studio _____ conseguito all'estero in data _____ presso _____ con una

votazione di _____ e riconosciuto equipollente in base ad accordi internazionali _____ o a provvedimento di equipollenza _____ _____ (indicare gli estremi del provvedimento che ne attesta l'avvenuto riconoscimento nel paese di origine del candidato ai sensi della normativa vigente) _____;

- di essere in possesso dei requisiti di ammissibilità di cui all'art. 2 dell'Avviso, allegati alla presente domanda;
- di voler ricevere ogni comunicazione relativa alla presente procedura di selezione al seguente indirizzo pec: _____

impegnandosi a comunicare tempestivamente ogni eventuale variazione alla Regione Puglia, Gabinetto del Presidente, (PEC capogabinetto.presidente.regione@pec.rupar.puglia.it.

Allega:

- curriculum vitae redatto rispettando gli standard del formato europeo debitamente firmato, datato e riportante la dichiarazione di veridicità dei dati e di consapevolezza circa le conseguenze legali in caso di dichiarazioni mendaci ai sensi del D.P.R. 445/2000 e l'autorizzazione al trattamento dei dati personali ex D. Lgs. 196/2003, come modificato dal D. Lgs. n. 101 del 10 agosto 2018, e dell'art. 13 del G.D.P.R. – Regolamento UE 2016/679. Il CV deve dettagliatamente riportare per ciascuna esperienza professionale inserita le date di inizio e fine del rapporto di lavoro, la tipologia contrattuale, il datore di lavoro e la descrizione dell'incarico e delle funzioni svolte; così come, per ciascun elemento utile alla verifica delle competenze richieste, deve dettagliatamente riportare la specificazione dell'oggetto e delle date di ciascuna delle attività dichiarate;
- Tabella autocertificata ai sensi del DPR 28 dicembre 2000, n. 445 redatta secondo il modello di cui all'Allegato 2) al presente avviso riportante, sulla base dei titoli e degli elementi indicati nel precedente art. 2:

➢ il riepilogo delle esperienze professionali di cui agli art. 1 e 2 con indicazione di data inizio, data fine, durata in mesi, committente, oggetto per ciascun contratto coerente con il profilo di candidatura riportato nel curriculum vitae.

➢ l'elenco delle pubblicazioni e dei titoli scientifici e professionali, di cui all'art. 2 dell'Avviso, riconducibili al singolo profilo di cui all'Art.1 dell'Avviso per il quale si presenta candidatura.

REGIONE PUGLIA

**GABINETTO DEL PRESIDENTE**
**DIREZIONE AMMINISTRATIVA**

Il sottoscritto autorizza, ai sensi del D.Lgs. 196/2003 e ss.mm.ii., la Regione Puglia al trattamento dei dati personali forniti dall'interessato ai fini del procedimento connesso alla selezione e per l'assolvimento degli obblighi previsti dalle leggi e dai regolamenti in materia.

Luogo, data

Firma

_____

REGIONE PUGLIA

GABINETTO DEL PRESIDENTE
DIREZIONE AMMINISTRATIVA

**Allegato 2)**
**Tabella riepilogativa titoli**

**Avviso di selezione pubblica per titoli per l'acquisizione di candidature per per l'individuazione di n. 1 esperto esterno del Comitato di indirizzo e coordinamento per gli interventi del PNRR - Puglia.**

**Profilo di candidatura: ES/ECOAMB** per il quale vengono dichiarati i seguenti (duplicare i campi se necessario per effettuare plurime dichiarazioni):

Il/la sottoscritto/a _____ nato/a _____ a il _____, residente a _____ in _____, dichiara sotto la propria responsabilità, ai sensi e per gli effetti di cui all'art. 47 del D.P.R. 445/2000 di essere in possesso di particolare e comprovata qualificazione professionale coerente con il profilo per il quale partecipa come di seguito indicato:

| / | | **Oggetto** | **Descrizione** | **Data Inizio** | **Data Fine** | **Durata** |
|---|---|---|---|---|---|---|
| a) Titoli di studio | Master I livello | | | | | |
| | Master II Livello | | | | | |
| | Diploma di specializzazione/ Diploma perfezionamento | | | | | |
| | Dottorato | | | | | |
| | Altro | | | | | |
| b) Titolarità insegnamento e attività di docenza attinenti | Attività 1 | | | | | |
| | Attività 2 | | | | | |
| | Attività n. | | | | | |

REGIONE PUGLIA

GABINETTO DEL PRESIDENTE
DIREZIONE AMMINISTRATIVA

| | | | | | | |
|---|---|---|---|---|---|---|
| c) Abilitazione professionale attinente | | | | | | |
| d) Pubblicazioni scientifiche attinenti | Monografia 1 | | | | | |
| | Monografia n. | | | | | |
| | Saggio/ Articolo 1 | | | | | |
| | Saggio/ Articolo n. | | | | | |
| e) Esperienze Professionali | Esperienza 1 | | | | | |
| | Esperienza 2 | | | | | |
| | Esperienza 3 | | | | | |
| | Esperienza n……. | | | | | |

DICHIARAZIONE SOSTITUTIVA DELLE CERTIFICAZIONI

Consapevole delle sanzioni penali nel caso di dichiarazioni mendaci, richiamate dall'art. 76 del d.p.r. n. 445/2000, dichiaro che quanto si sottoscrive corrisponde a verità. Ai sensi del D.Lgs. n. 196 del 30/06/2003 e del Regolamento UE 2016/679 dichiaro, altresì, di essere informato che i dati personali raccolti saranno trattati, anche con strumenti informatici, esclusivamente nell'ambito del procedimento per il quale la presente dichiarazione viene resa.

**Luogo e data**

**FIRMA DEL CANDIDATO _____**

REGIONE PUGLIA SEZIONE STRATEGIE E GOVERNO DELL'OFFERTA

**PUBBLICAZIONE DEGLI AMBITI CARENTI DEL RUOLO UNICO DI ASSISTENZA PRIMARIA A CICLO DI SCELTA RILEVATI AI SENSI DELL'ART. 34 CO.17 DELL'ACN 28/04/2022, DALLE AZIENDE SANITARIE - RESIDUI ANNO 2023.**

**ACCORDO COLLETTIVO NAZIONALE PER LA DISCIPLINA DEI RAPPORTI CON I MEDICI DI MEDICINA DI MEDICINA GENERALE**

**PUBBLICAZIONE DEGLI AMBITI CARENTI DEL RUOLO UNICO DI ASSISTENZA PRIMARIA A CICLO DI SCELTA RILEVATI AI SENSI DELL'ART.34 CO.17 DELL'ACN 28/04/2022, DALLE AZIENDE SANITARIE – RESIDUI ANNO 2023**

| **AZIENDA SANITARIA PROVINCIALE BA** | | | |
|---|---|---|---|
| Lungomare Starita n. 6 - 70123 Bari | | | |
| **Distretto** | **Comune** | **Carenza** | **Nota** |
| 2 | Ruvo di Puglia | 1 | Nota n.81039 del 19/06/2023 |
| | **TOTALE** | **1** | |

| **AZIENDA SANITARIA PROVINCIALE BR** | | | |
|---|---|---|---|
| Via Napoli n. 8 - 72100 Brindisi | | | |
| **Distretto** | **Comune** | **Carenza** | **Nota** |
| 1 | Brindisi * | 1 | Nota n.54325 del 20/06/2023 |
| 4 | Torre Santa Susanna | 2 | Nota n.54325 del 20/06/2023 |
| | **TOTALE** | **3** | |
| | | * con obbligo apertura Tuturano | |

| **AZIENDA SANITARIA PROVINCIALE BT** | | | |
|---|---|---|---|
| Via Fornaci n. 201 - 76123 Andria | | | |
| **Distretto** | **Comune** | **Carenza** | **Nota** |
| | | | |
| | **TOTALE** | **0** | Tutti gli incarichi sono stati assegnati |

| **AZIENDA SANITARIA PROVINCIALE FG** | | | |
|---|---|---|---|
| Via M. Protano n. 13 - 71121 Foggia | | | |
| **Distretto** | **Comune** | **Carenza** | **Nota** |
| 53 | Vico del Gargano | 2 | Nota n.60149 del 16/06/2023 |

| | | | |
|---|---|---|---|
| 53 | Peschici | 1 | Nota n.60149 del 16/06/2023 |
| 53 | Vieste | 1 | Nota n.60149 del 16/06/2023 |
| 55 | Ortanova | 1 | Nota n.60149 del 16/06/2023 |
| 58 | Carlantino | 1 | Nota n.60149 del 16/06/2023 |
| | **TOTALE** | **6** | |

| **AZIENDA SANITARIA PROVINCIALE LE** | | | |
|---|---|---|---|
| Via Miglietta n. 5 -73100 Lecce | | | |
| **Distretto** | **Comune** | **Carenza** | **Nota** |
| Nardo' | Galatone/Seclì | 1 | Nota n. 106291 del 17/07/2023 |
| Gallipoli | Taviano | 1 | Nota n. 106291 del 17/07/2023 |
| Casarano | Matino | 1 | Nota n. 106291 del 17/07/2023 |
| Gagliano | Ugento | 2 | Nota n. 106291 del 17/07/2023 |
| | **TOTALE** | **5** | |

| **AZIENDA SANITARIA PROVINCIALE TA** | | | |
|---|---|---|---|
| Viale Virgilio n. 31 74100 Taranto | | | |
| **Distretto** | **Comune** | **Carenza** | **Nota** |
| 1 | Ginosa | 1 | Nota n.100711 del 12/06/2023 |
| 1 | Laterza | 1 | Nota n.100711 del 12/06/2023 |
| 2 | Massafra | 1 | Nota n.100711 del 12/06/2023 |
| 2 | Mottola | 3 | Nota n.100711 del 12/06/2023 |
| 2 | Palagiano | 1 | Nota n.100711 del 12/06/2023 |
| 2 | Statte | 2 | Nota n.100711 del 12/06/2023 |
| 5 | Martina Franca | 1 | Nota n.100711 del 12/06/2023 |
| 6 | Grottaglie | 1 | Nota n.100711 del 12/06/2023 |
| 7 | Fragagnano | 1 | Nota n.100711 del 12/06/2023 |
| 7 | 3° Aggregazione (Maruggio - Torricella) apertura studio zona Maruggio | 1 | Nota n.100711 del 12/06/2023 |

| | | | |
|---|---|---|---|
| Unico | Taranto (Solito Corvisea) | 1 | Nota n.100711 del 12/06/2023 |
| Unico | Taranto (Solito Corvisea) disponibilità dal 28.09.2023 | 1 | Nota n.100711 del 12/06/2023 |
| Unico | Taranto (Salinella) | 1 | Nota n.100711 del 12/06/2023 |
| Unico | Taranto (Tamburi) | 4 | Nota n.100711 del 12/06/2023 |
| Unico | Taranto (Paolo VI) | 4 | Nota n.100711 del 12/06/2023 |
| Unico | Taranto (San Vito) | 1 | Nota n.100711 del 12/06/2023 |
| Unico | Taranto (Borgo) disponibilità dal 04.11.2023 | 1 | Nota n.100711 del 12/06/2023 |
| | **TOTALE** | **26** | |

Visto il Bando di pubblicazione degli ambiti carenti del ruolo unico di assistenza primaria a ciclo di scelta dell'anno 2023, assegnati ai sensi dell'art. 34 co.5 dell' ACN 28/04/2022, pubblicati sul BURP n. 27 del 23/03/2023.
Viste le comunicazioni pervenute dalle AA.SS.LL. provinciali, acquisite agli atti e richiamate nel prospetto, in merito agli incarichi del ruolo unico di assistenza primaria a ciclo di scelta non assegnati, riferiti all'anno 2023, a seguito delle procedure esperite ai sensi dell'art. 34 co. 5 lett. a), lett.b), e lett.c) dell'ACN del 28/04/2022, per i medici che hanno conseguito il titolo di formazione specifica in M.G. relativo al corso 2018 – 2021 dopo il 15 febbraio 2022.

Considerato che, l'art. 34 dell'ACN 28/04/2022 comma 17, dispone: "Espletate le procedure(...), qualora uno o più incarichi rimangono vacanti, la Regione (...) predispone specifica comunicazione inerente la disponibilità degli incarichi sul proprio sito istituzionale e chiede pubblicazione del relativo link sul sito della SISAC al fine di favorire la partecipazione dei medici interessati."

Preso atto:

- della nota prot. n. 193/2020 con la quale la SISAC ha precisato la natura della procedura c.d. SISAC, richiamata al punto 17) dell'art. 34 dell'ACN 28/04/2022, che pur supplendo alla seconda pubblicazione "debba disporsi solo in corso d'anno a seguito della procedura ordinaria, e supplisce alla seconda pubblicazione in corso d'anno che si operava secondo il disposto del previgente ACN";

- di quanto stabilito dalla Deliberazione di Giunta Regionale n. 2453 del 30/12/2019, in ordine alle modalità (concordate e definite in sede di Comitato Permanente Regionale ex art. 11 ACN 28/04/2022) di attribuzione degli incarichi carenti rimasti vacanti;

- di indire la procedura di assegnazione degli incarichi rimasti vacanti del ruolo unico di assistenza primaria a ciclo di scelta, che sarà gestita dalle relative AZIENDE PROVINCIALI secondo le modalità previste dall'art. 34 co. 17 dell' ACN " Accordo Collettivo Nazionale di Medicina Generale 28/04/2022".

**Possono concorrere al conferimento degli incarichi vacanti residuali del ruolo unico di assistenza primaria a ciclo di scelta i soggetti di seguito riportati, secondo il seguente ordine di priorità:**

a) i medici inseriti nelle graduatorie di altre Regioni, diverse da quella della Regione Puglia;
b) i medici in possesso del titolo di formazione specifica in medicina generale **non inseriti** nella graduatoria regionale di riferimento valida per l'anno 2023, approvata con determinazione dirigenziale n. 407 del 30/11/2022 e pubblicata sul BURP n. 131 straord. del 01/12/2022

c) in subordine, i medici corsisti ancora iscritti al corso di formazione specifica in medicina generale, D.L. 14 dicembre 2018 n. 135, art. 9, convertito con L. 11 febbraio 2019 n. 12.

I candidati di cui alla lettera a) sono graduati sulla base del punteggio già attribuito nella vigente graduatoria di provenienza ed in caso di pari punteggio prevalgono, nell'ordine, la minore età, il voto di laurea e l'anzianità di laurea.

Per l'assegnazione, degli ambiti distrettuali carenti del ruolo unico di assistenza primaria a ciclo di scelta, mediante graduatoria regionale di medicina generale, si applicano, ai sensi del comma 13 lett. a) e b), dell' art. 34 dell'ACN del 28/04/2022, le seguenti percentuali di riserva dei posti:

1) Percentuale del 80% per i medici in possesso del titolo di formazione in medicina generale D.L.vo n.256/91 e delle norme corrispondenti di cui D.L.vo n. 368/99 e di cui al D.L.vo n. 277/03;
2) percentuale del 20% per i medici in possesso di titolo equipollente al titolo di formazione specifica in medicina generale, nel rispetto dei criteri di assegnazione della DGR n. 2453/2019.

Con riferimento alla lett. b) potranno concorrere i medici che hanno frequentato il corso di formazione specifica in M.G. relativo al triennio 2018-2021, e al triennio 2019-2022.

A tale riguardo trattandosi di corsi che hanno avuto inizio e conclusione in periodi differenti, al fine di non pregiudiziare gli interessi legittimi degli aventi titolo, gli aspiranti saranno graduati distintamente, in due elenchi diversi della graduatoria, a seconda del triennio di formazione:

**elenco 1**: i formati del corso riferito al triennio 2018-2021;
**elenco 2**: i formati del corso riferito al triennio 2019-2022.

I candidati di cui agli elenchi 1 e 2, distintamente e per ogni singolo corso, saranno graduati nell'ordine della minore età al conseguimento del diploma di laurea, del voto di laurea e dell'anzianità di laurea, con priorità di interpello per i medici:

- residente nell'ambito carente
- residenti in ambito ASL
- residenti in ambito regionale
- residenti fuori Regione;

Nell'assegnazione degli incarichi si procederà, inizialmente, utilizzando l'elenco riferito al triennio 2018-2021. Dopo aver escusso interamente quest'ultimo elenco, le AA.SS.LL. provinciali utilizzeranno l'elenco riferito al triennio 2019-2022, stilato con gli stessi criteri previsti per il triennio 2018-2021.

I candidati di cui alla lettera c), nelle singole categorie di appartenenza, saranno graduati secondo i criteri già adottati dal vigente ACN, e precisamente nell'ordine della minore età al conseguimento del diploma di laurea, del voto di laurea, e dell'anzianità di laurea, con priorità di interpello per i medici:

- residenti nell'ambito carente
- residenti in ambito ASL;
- residenti in ambito Regionale;
- residenti fuori Regione.

Nell'assegnazione degli incarichi le AA.SS.LL. procederanno utilizzando gli elenchi, con il seguente ordine di prorità:

I. Medici frequentanti la terza annualità del corso;
II. Medici frequentanti la seconda annualità;
III. Medici frequentanti la prima annualità del corso.

**Si rende noto che, secondo quanto previsto dall'art.34, comma 17 dell'ACN del 28/04/2022, il presente bando verrà pubblicato sul BUR della Regione Puglia – Sezione Concorsi, successivamente questa Sezione procederà alla pubblicazione del relativo link sul sito della SISAC, al fine di favorire la partecipazione dei medici interessati, richiamati nelle precedenti lettere: a), b) e c).**

**Sul Bur della Regione Puglia si procederà poi a dare evidenza della data di pubblicazione del bando relativo agli ambiti carenti residui del ruolo unico di assistenza primaria a ciclo di scelta anno 2023 da parte della SISAC. Da tale data decorrerà il termine di 20 (venti) giorni per la presentazione delle domande, a mezzo raccomandata ed in conformità agli schemi allegati, indirizzandole alle Aziende Sanitarie Provinciali competenti, da parte dei medici, purchè non titolari di altro incarico a tempo indeterminato analogo a quello per il quale concorre.**

- **Allegato "A" domanda per i medici inseriti nelle graduatorie di altre Regioni, ai sensi dell'art.34 co. 17 lett.a) ACN del 28/04/2022;**

- **Allegato "B" domanda per i medici in possesso del CFSMG, ai sensi dell'art.34 co. 17 lett. b) ACN del 28/04/2022 e non inseriti nella graduatoria regionale di riferimento valida per l'anno 2023;**

- **Allegato "C" domanda per i medici iscritti al corso di formazione specifica in medicina generale, D.L. dicembre 2018 n. 135, art. 9, convertito nella L. 11 febbraio 2019, n.12, così come recepito dall'art. 34 co.18 dell'ACN 28/04/2022, distinto per anno di frequenza.**

**I medici aspiranti di cui all'allegato "C" possono concorrere esclusivamente nella stessa regione presso la quale stanno frequentando il corso di formazione specifica in medicina generale. La loro assegnazione rimane comunque subordinata a quella dei medici di cui allegato A) e B). Gli incarichi in questione dovranno essere assegnati nel rispetto dell'art.34 co.19 dell'ACN del 28/04/2022 e della DGR 2453 del 30/12/2019.**

**In allegato alla domanda gli aspiranti devono inoltrare una dichiarazione sostitutiva di atto notorio, resa ai sensi dell'art. 47 della legge n. 445/00, esente da bollo, con allegata copia fotostatica di un documento di identità, attestante l'esistenza di rapporti di lavoro dipendenti in atto alla data di presentazione della domanda, anche a titolo precario, trattamenti di pensione e se si trovano in posizione di incompatibilità. I medici corsisti di cui all'allegato "C" dovranno dichiarare inoltre di non trovarsi in situazioni di incompatibilità per effetto dell'art. 21 dell'ACN 28/04/2022 punto i.**

**Tutte le altre situazioni di incompatibilità devono cessare nei termini di cui al comma 4 dell'art 21 dell'ACN 28/04/2022.**

**Il Dirigente del Servizio SGAO**
Vito Carbone
Firmato digitalmente

**Il Dirigente della Sezione SGO**
Mauro Nicastro
Firmato digitalmente

**ALLEGATO "A"**

**DOMANDA DI PARTECIPAZIONE ALL' ASSEGNAZIONE DEGLI AMBITI DISTRETTUALI CARENTI DEL RUOLO UNICO DI ASSISTENZA PRIMARIA A CICLO DI SCELTA (ANNO 2023) NON ASSEGNATI (medici inseriti in graduatorie di altre Regioni)**

**BOLLO**

ALL'AZIENDA SANITARIA LOCALE o PROVINCIALE_____

VIA_____

**RACCOMANDATA**

Il sottoscritto dott._____ nato a_____

Prov. ___il _____M __F __codice fiscale_____ Residente a _____

Prov. _____ Via _____n. ____c.a.p. _____tel. _____

dal _____ ASL di residenza _____ inserito nella graduatoria definitiva della Regione _____, valevole per l'anno 2023

al posto n. _____ con punti _____ pubblicata sul BUR n_____. del _____

**FA DOMANDA**

Secondo quanto previsto dall'art. 34, comma 17, lett. a) dell'Accordo Collettivo Nazionale per la Medicina Generale 28/04/2022, per assegnazione degli ambiti distrettuali carenti del ruolo unico di assistenza primaria a ciclo di scelta pubblicati sul Bollettino Ufficiale della Regione Puglia n_____ del _____ e segnatamente per i seguenti ambiti:

| n. | AZIENDA | Ambito Territoriale | n. | AZIENDA | Ambito Territoriale |
|---|---|---|---|---|---|
| 1 | | | 5 | | |
| 2 | | | 6 | | |
| 3 | | | 7 | | |
| 4 | | | 8 | | |

**Chiede a tal fine, in osservanza a quanto previsto dall'art. 34, comma 15 ACN 28/04/2022 di poter accedere alla riserva di assegnazione, come appresso indicato** *( barrare una sola casella; in caso di barratura di entrambe le caselle o mancata indicazione della riserva prescelta, la domanda non potrà essere valutata):*

- ❑ **riserva per medici in possesso del titolo di formazione specifica in medicina generale di cui al D.L.vo 256/91 e delle norme corrispondente di cui al D.L.vo n. 368/99 e di cui D. L.vo. n. 277/03 (art. 16, comma 7, lett. a, DPR 270/00);**

- ❑ **riserva per medici in possesso del titolo equipollente (art. 34, comma 13, lett. b), ACN 28/04/2022).**

**Chiede che per ogni comunicazione in merito venga indirizzata presso:**

□ **indirizzo di posta elettronica certificata (PEC) _____ ( Campo obbligatorio )**
□ **la propria residenza**
□ **il domicilio sotto indicato:**
**c\o_____Comune_____c.a.p._____**

**Prov. _____indirizzo_____, n._____**

**Allega alla presente certificato storico di residenza e/o autocertificazione e dichiarazione sostitutiva.**

**Data_____ (firma per esteso)_____**

**N.B. L'autocertificazione e la dichiarazione sostitutiva di notorietà sono esenti da bollo e vanno corredate da copia fotostatica del documento di identità.**

**ALLEGATO "B"**

**DOMANDA DI PARTECIPAZIONE ALL' ASSEGNAZIONE DEGLI AMBITI DISTRETTUALI CARENTI DEL RUOLO UNICO DI ASSISTENZA PRIMARIA A CICLO DI SCELTA (ANNO 2023) NON ASSEGNATI**

**I medici che hanno conseguito titolo di formazione specifica in M.G. relativo al corso ☐ 2018-2021 ☐ 2019-2022**
***(biffare una delle due voci – pena esclusione)***

**BOLLO**

**ALL'AZIENDA SANITARIA LOCALE o PROVINCIALE DI_____**

**VIA _____**

**RACCOMANDATA**

Il sottoscritto dott._____ nato a_____

Prov. ___il _____M __F __codice fiscale_____ residente a _____

Prov.____ via _____ n. _____ c.a.p. _____ tel. _____

e residente nel territorio della Regione_____, dal _____, di aver conseguito il titolo di formazione

nel triennio 2018-2021 o 2019-2022.(*cassare la voce che non interessa*) in data_____ presso

ASL_____.

Di aver conseguito il diploma di laura in medicina e chirurgia in data_____, con voto_____/110.

**FA DOMANDA**

**Secondo quanto previsto dall'art. 34, comma 17, lett. b) dell'Accordo collettivo nazionale per la medicina generale 28/04/2022, per l'assegnazione, degli ambiti distrettuali carenti del ruolo unico di A.P. a ciclo di scelta pubblicati sul BURP n._____ del _____, e segnatamente per i seguenti incarichi:**

| n. | AZIENDA | Ambito Territoriale | n. | AZIENDA | Ambito Territoriale |
|---|---|---|---|---|---|
| 1 | | | 5 | | |
| 2 | | | 6 | | |
| 3 | | | 7 | | |
| 4 | | | 8 | | |

**Chiede a tal fine, in osservanza a quanto previsto dall'art. 34 co. 17 lett. b) dell'ACN 28/04/2022, di poter accedere alla assegnazione degli incarichi carenti rimasti vacanti, nel rispetto della graduatoria prevista dal presente bando, con priorità ai formati negli anni 2018-2021 e successivamente per quelli formati negli anni 2019-2022.**

**Chiede che per ogni comunicazione in merito venga indirizzata presso:**

**□ indirizzo di posta elettronica certificata (PEC) _____**
**( Campo obbligatorio )**

**□ la propria residenza**

**□ il domicilio sotto indicato:**
**c\o_____Comune_____c.a.p._____**

**Prov. _____indirizzo_____, n._____**

**Allega alla presente:**
1. **certificato storico di residenza o autocertificazione e dichiarazione sostitutiva**
2. **Attestato di formazione specifica in medicina generale.**

**Data_____** **_____**
**(firma per esteso)**

**N.B. L'autocertificazione e la dichiarazione sostitutiva di notorietà sono esenti da bollo e vanno corredate da copia fotostatica del documento di identità.**

**ALLEGATO "C"**

**DOMANDA DI PARTECIPAZIONE ALL' ASSEGNAZIONE DEGLI AMBITI DISTRETTUALI CARENTI DEL RUOLO UNICO DI ASSISTENZA PRIMARIA A CICLO DI SCELTA (ANNO 2023) NON ASSEGNATI**

**(medici iscritti al corso di formazione in medicina generale D.L.vo N. 256/91 e delle norme corrispondenti di cui D.L.vo n. 368/99 e di cui al D.L.vo n. 277/03) ai sensi del D.L. 14 dicembre 2018, n. 135, art 9, convertito nella L. 11 febbraio 2019, n. 12.**

**BOLLO**

**ALL'AZIENDA SANITARIA LOCALE o PROVINCIALE DI_____**

**VIA_____**

**RACCOMANDATA**

Il sottoscritto dott._____ nato a_____

Prov. ___il _____M __F __codice fiscale_____ residente a _____

Prov.____ via _____ n. _____ c.a.p. _____ tel. _____

e residente nel territorio della Regione _____ dal _____

Iscritto al 1° 2° 3° (barrare) anno del corso di formazione in medicina generale, presso_____
con sede _____provincia_____(*)

(*) Gli aspiranti aventi titolo possono concorrere solo per le ore carenti che rientrano nell'ambito regionale in cui insiste le sede del polo formativo a cui sono stati assegnati.

Di aver conseguito il diploma di laura in medicina e chirurgia in data_____, con voto_____/110.

**FA DOMANDA**

**Secondo quanto previsto dall'art. 9 D.L. 14 dicembre 2018, n. 135, convertito nella L. 11 febbraio 2019, n. 12, di assegnazione, degli ambiti distrettuali carenti del ruolo unico di a. p a ciclo di scelta pubblicati sul BURP n. 27 del 23/03/2023, e segnatamente per i seguenti incarichi:**

| n. | AZIENDA | Ambito Territoriale | n. | AZIENDA | Ambito Territoriale |
|---|---|---|---|---|---|
| 1 | | | 5 | | |
| 2 | | | 6 | | |
| 3 | | | 7 | | |
| 4 | | | 8 | | |

**Chiede a tal fine, in osservanza a quanto previsto D.L. 14 dicembre 2018, n. 135, convertito nella L. 11 febbraio 2019, n. 12 di poter accedere alla assegnazione degli incarichi carenti, in subordine agli aventi titolo ai sensi dell'art. 34 co.17 lett. a) e b) dell'ACN 28/04/2022, nel rispetto della graduazione prevista dal presente bando in linea con l'art. 34 co. 18.**

**Chiede che per ogni comunicazione in merito venga indirizzata presso :**

**□ indirizzo di posta elettronica certificata (PEC) _____**
**( Campo obbligatorio )**

**□ la propria residenza**

**□ il domicilio sotto indicato:**

**c\o_____Comune_____c.a.p._____**

**Prov. _____indirizzo_____, n._____**

**Allega alla presente certificato storico di residenza o autocertificazione e dichiarazione sostitutiva.**

**Data_____** **_____**
**(firma per esteso)**

**N.B. L'autocertificazione e la dichiarazione sostitutiva di notorietà sono esenti da bollo e vanno corredate da copia fotostatica del documento di identità.**

ASL BA

**AVVISO PUBBLICO PER IL CONFERIMENTO DELL'INCARICO QUINQUENNALE DI DIRETTORE DELLA STRUTTURA COMPLESSA DI RADIODIAGNOSTICA DEL P.O. "F. PERINEI" DI ALTAMURA.**

**IL DIRETTORE GENERALE**

**In esecuzione della delibera n. 1471 del 20.07.2023**

**RENDE NOTO**

è indetto avviso pubblico per il conferimento dell'incarico quinquennale di Direttore della Struttura Complessa: **Radiodiagnostica del P.O. "F. Perinei" di Altamura**– ruolo: **sanitario** – profilo professionale: **medico** – disciplina: Radiodiagnostica – rapporto di lavoro: **esclusivo e a tempo indeterminato**, ai sensi delle seguenti disposizioni: art. 15 del D.lgs 30.12.92, n. 502 e s.m.i, DPR 10.12.97, n. 484, art. 4, comma 1, del D.L. 13.9.2012, n. 158, convertito nella legge 8.11.2012, n. 189 e R.R. 31 Dicembre 2013, n. 24 approvato con DGR 2207 del 26.11.2013.

L'incarico avrà durata quinquennale con facoltà di rinnovo per lo stesso periodo o per un periodo più breve.

Il trattamento economico è quello previsto dal vigente CCNL dell'Area Sanità.

Al presente avviso saranno applicate:

le disposizioni di cui alla Legge 10.04.91 n. 125, che garantisce pari opportunità tra uomini e donne per l'accesso al lavoro;

la disposizione di cui all'art. 20 della Legge 104/92 sulla richiesta di ausili e di eventuali tempi aggiuntivi per le prove concorsuali da parte dei candidati portatori di handicap.

**PROFILO DEL DIRIGENTE DA INCARICARE**

**PROFILO OGGETTIVO** (Struttura): definisce il contesto clinico e gestionale dell'U.O. in relazione alla Struttura ed al contesto territoriale nel quale opera.

Il P.O. "F. Perinei" di Altamura è un Ospedale di I livello, caratterizzato da un elevato comfort alberghiero e i considerevole dotazione tecnologica. L'ospedale della Murgia esprime un importante punto di riferimento per un vasto territorio periferico dell'ASL BA, confinante con l'Ospedale di Matera e l'E.E. "F. Miulli" di Acquaviva; tale allocazione determina una proficua competizione con le predette strutture sanitarie viciniori.

Il P.O. di Altamura costituisce riferimento per le patologie tempo-dipendente soprattutto in considerazione dell'area di afferenza particolarmente estesa.

**PROFILO SOGGETTIVO:** definisce le competenze gestionali e tecnico-professionali, le conoscenze scientifiche ed attitudinali ritenute necessarie per assolvere in modo idoneo alla Direzione della U.O.C.

Profilo professionale del Direttore di struttura complessa. REQUISITI GESTIONALI.

1. Preparazione clinica e gestionale di elevato profilo, per realizzare una Governance adeguata alla gestione di una Struttura Complessa che è punto di riferimento di una domanda ampia e variegata proveniente da un vasto territorio.
2. Capacità di gestione delle risorse umane afferenti all'U.O.C. e delle risorse tecnologiche, nell'ottica dell'erogazione appropriata delle prestazioni assistenziali in termini di sicurezza, efficacia, efficienza

e sostenibilità.

3. Capacità di lavorare per obiettivi, secondo gli indirizzi aziendali, e conoscenza delle procedure di budget con monitoraggio ed implementazione degli indicatori di risultato.
4. Capacità di introdurre nuovi modelli organizzativi flessibili.
5. Capacità di promuovere e gestire il lavoro in equipe ed in integrazione con le altre strutture aziendali.
6. Capacità di saper guidare, coinvolgere, relazionarsi con tutti i componenti dell'U.O., gestendone gli eventuali conflitti interni, e di saper adeguatamente motivarli e formarli, coinvolgendoli nell'applicazione di nuove metodiche e di nuovi modelli organizzativi, utilizzando tecniche di audit interno.
7. Capacità organizzative dei servizi prestati dal personale della U.O., in relazione alla sua corretta allocazione ed alla gestione dei turni di servizio, nel rispetto della normativa vigente.
8. Capacità di promuovere l'appropriatezza del ricorso alle prestazioni di diagnostica per immagini anche tramite attività formativa per i medici operanti nelle strutture ospedaliere, territoriali e per i Medici di Medicina di Base.
9. Competenze nell'ambito del Risk Management.

Profilo professionale del Direttore di struttura complessa. REQUISITI TECNICO-PROFESSIONALI.

1. Capacità di corretto ed efficiente utilizzo delle apparecchiature diagnostiche.
2. Approfondite conoscenze ed esperienza delle tecniche di diagnostica radiologica generale ed ecografica, con documentata esperienza nell'utilizzo delle grandi macchine (TC e RM) in tutti i settori; in particolare, in relazione alle caratteriste del P.O. di Altamura (presenza di stroke unit) conoscenza degli aspetti più evoluti neuroradiologici sia TC (angio TC cerebrali e perfusione) che RM (studi multiparametrici, metodiche di diffusione, perfusione e spettroscopia).
3. Documentata esperienza in ambito diagnostico con riferimento alle patologie neurologiche, oncologiche, ortopediche, cardiovascolari ed internistiche in generale.
4. Comprovata esperienza nella diagnostica in regime di urgenza-emergenza.
5. Conoscenza dell'utilizzo ed implementazione dei sistemi RIS-PACS, anche in relazione alla progettazione di nuove modalità di trasmissione delle immagini e refertazione a distanza.
6. Conoscenza delle problematiche relative al coinvolgimento della struttura nelle attività di screening avviate dall'Azienda.
7. Attestazione di una continua attività di formazione e di aggiornamento:
   a) evidenza dell'attività formativa effettuata negli ultimi 10 anni;
   b) pubblicazioni e produzione scientifica, di rilievo nazionale e internazionale, relativa agli ambiti della disciplina, svolta negli ultimi 10 anni;
   c) attività svolta in ambito di società scientifiche.

**REQUISITI SPECIFICI DI AMMISSIONE AL CONCORSO**

a) iscrizione nell'albo dell'ordine dei medici, attestata da certificazione presentata nei modi di legge;

b) anzianità di servizio di sette anni, di cui cinque nella disciplina o disciplina equipollente e specializzazione nella medesima disciplina o in una disciplina equipollente ovvero anzianità di servizio di dieci anni nella disciplina. Per la valutazione dell'anzianità di servizio utile si fa riferimento a quanto previsto dall'art. 10

del D.P.R. 484/97. Ai fini dell'accesso all'incarico di direzione di struttura complessa è valutabile, così come prevede il DM 23 Marzo 2000, n. 184, nell'ambito del requisito di anzianità di servizio di sette anni richiesto ai medici in possesso di specializzazione, dall'art. 5, comma1, lettera b), del DPR 484/97, il servizio prestato in regime convenzionale a rapporto orario presso la struttura a diretta gestione delle aziende sanitarie e del Ministero della Sanità in base ad accordi nazionali. Tale servizio è valutato con riferimento all'orario settimanale svolto rapportato a quello dei medici dipendenti delle Aziende sanitarie.

c) Curriculum professionale in cui sia documentata una specificata attività professionale ed adeguata esperienza. I contenuti del curriculum professionale concernono le attività professionali, di studio, direzionali-organizzative, così come prescritto dall'art. 8 comma 3 - del DPR 10/12/97 n. 484.

d) Attestato di formazione manageriale. Fino all'espletamento del primo corso di formazione manageriale l'incarico sarà attribuito anche senza l'attestato di formazione, fermo restando l'obbligo di acquisire l'attestato medesimo nel primo corso utile.

**REQUISITI GENERALI**

a) - Cittadinanza italiana, salve le equiparazioni stabilite dalle leggi vigenti, o cittadinanza di uno dei paesi dell'Unione Europea;
b) - Idoneità fisica all'impiego:
   1) l'accertamento dell'idoneità fisica all'impiego e alle funzioni attribuite al posto da ricoprire, è effettuato, a cura dell'ASL, prima dell'immissione in servizio;
   2) il personale dipendente da pubbliche amministrazioni ed il personale dipendente dagli istituti, ospedali ed enti, di cui agli artt. 25 e 26, comma 1 del DPR 20.12.79 n. 761, è dispensato dalla visita medica;
c) godimento dei diritti civili e politici.

***Non possono accedere agli impieghi coloro che sono stati interdetti dai pubblici uffici, coloro che sono stati esclusi dall'elettorato attivo, coloro che sono stati destituiti o dispensati o licenziati dall'impiego presso una pubblica amministrazione, coloro che sono stati dichiarati decaduti da un impiego presso una pubblica amministrazione a seguito dell'accertamento che l'impiego stesso è stato conseguito mediante la produzione di documenti falsi o viziati da invalidità non sanabili o con dichiarazioni mendaci.***

Tenuto conto della durata del contratto (quinquennale) l'attribuzione dell'incarico non modifica la cessazione del rapporto di lavoro per il compimento del limite massimo di età stabilito dalla vigente normativa in merito. I requisiti di cui al presente bando di concorso devono essere posseduti alla data di scadenza del termine stabilito per la presentazione delle domande di ammissione.

L'accertamento del possesso dei requisiti specifici è, quindi, effettuata dalla Commissione preposta all'espletamento della selezione, previa verifica da parte dell'Ufficio Concorsi sulla regolarità della documentazione presentata.

**MODALITA' E TERMINI DI PRESENTAZIONE DELLE DOMANDE**

Le domande di partecipazione all'avviso, redatte in carta semplice, indirizzate al Direttore Generale - ASL BA – Lungomare Starita, 6 – 70132 Bari, devono essere inoltrate scegliendo una delle seguenti modalità:

1. per posta a mezzo di raccomandata con avviso di ricevimento, in busta chiusa recante sul frontespizio l'indicazione del concorso cui si intende partecipare, entro il 30° giorno successivo alla data di pubblicazione del presente bando - per estratto - nella Gazzetta Ufficiale della Repubblica Italiana. La data di spedizione è comprovata dal timbro dell'Ufficio Postale accettante.
2. Per posta certificata (PEC) al seguente indirizzo: ***agruconcorsi.aslbari@pec.rupar.puglia.it,*** in applicazione

della L. 150/2009 e con le modalità di cui alla circolare del Dip. Funzione Pubblica n. 12/2010, entro il 30° giorno successivo alla data di pubblicazione del presente bando - per estratto - nella Gazzetta Ufficiale della Repubblica Italiana.

**La validità dell'istanza è subordinata all'utilizzo da parte del candidato di un indirizzo di posta elettronica certificata (PEC) esclusivamente personale, pena esclusione;** non sarà pertanto ritenuta ammissibile la domanda inviata da un indirizzo di posta elettronica semplice/ordinaria. L'invio deve avvenire in un'unica spedizione, (non superiore a 20MB) con i seguenti allegati esclusivamente in formato **PDF (pena la non ammissione)**:

- domanda;
- elenco dei documenti;
- cartella con tutta la documentazione;
- copia fotostatica di documento di riconoscimento in corso di validità.

**La domanda di partecipazione all'avviso dovrà recare la firma autografa ovvero digitale**.

La validità della trasmissione e ricezione del messaggio di posta elettronica certificata è attestata, rispettivamente, dalla ricevuta di accettazione e dalla ricevuta di avvenuta consegna. Le istanze e le dichiarazioni inviate per via telematica sono valide se effettuate secondo quanto previsto dal D.Lgs 235/2010 (Codice dell'amministrazione digitale), anche se indirizzata alla P.E.C. del protocollo aziendale.

**È esclusa ogni altra forma di presentazione o di trasmissione, pena la non ammissione.**

Il termine per la presentazione della domanda, ove cada in giorno festivo, sarà prorogato di diritto al giorno seguente non festivo.

**Si rende noto che, le domande inviate prima della pubblicazione del presente bando - per estratto – nella Gazzetta Ufficiale della Repubblica Italiana e quelle inviate dopo la scadenza del suddetto termine, non saranno prese in considerazione**.

Non saranno, inoltre, prese in considerazione le domande che, pur spedite nei termini a mezzo raccomandata, non siano pervenute entro 30 (trenta) giorni dalla data di scadenza del termine fissato dal presente bando.

L'eventuale riserva di invio successivo di documenti o titoli è priva di effetti e i documenti o i titoli, inviati successivamente alla scadenza del termine, non saranno presi in considerazione.

L'Azienda non assume responsabilità:

- per la dispersione di comunicazioni dipendenti da inesatte indicazioni del recapito da parte del concorrente, né per eventuali disguidi postali o comunque imputabili a fatto di terzi, a caso fortuito o forza maggiore che comportino il ritardo nella presentazione della domanda rispetto ai termini previsti nel presente bando;
- nel caso in cui i file inviati via PEC in maniera difforme da quanto richiesto nel bando, ne impedisca la visione ed il conseguente esame della documentazione.

Nella domanda di ammissione, datata e firmata, redatta secondo lo schema esemplificativo di cui all'***Allegato "A"***, sotto forma di autocertificazione, l'aspirante deve dichiarare sotto la propria responsabilità, ai sensi degli artt. 46 e 47 D.P.R. n. 445/00, e s.m.i., consapevole delle sanzioni penali previste dall'art. 76 D.P.R. n. 445/00, e s.m.i., nel caso di mendaci dichiarazioni, falsità negli atti, uso o esibizione di atti falsi o contenenti dati non più rispondenti a verità, nonché della decadenza dai benefici conseguenti al provvedimento eventualmente emanato sulla base della dichiarazione non veritiera, qualora dal controllo effettuato emerga la non veridicità del contenuto di taluna, quanto segue:

**1)** cognome e nome;
**2)** data e luogo di nascita, codice fiscale, residenza;
**3)** procedura a cui si intende partecipare;
**4)** possesso della cittadinanza italiana, ovvero requisiti sostitutivi di cui all'art. 38 D. Lgs. n. 165/01, e s.m.i.;
**5)** titoli di studio posseduti e requisiti specifici di ammissione;
**6)** Comune d'iscrizione nelle liste elettorali, ovvero i motivi della non iscrizione o della cancellazione dalle liste medesime;
**7)** di godere dei diritti civili e politici;
**8)** le eventuali condanne penali riportate e/o i procedimenti penali a carico dichiarandone espressamente, in caso negativo, l'assenza;
**9)** posizione nei riguardi degli obblighi militari (per i soggetti nati entro il 31/12/1985);
**10)** servizi prestati presso PP.AA., nonché eventuali cause di risoluzione dei precedenti rapporti di pubblico impiego, ovvero di non aver mai prestato servizio presso pubbliche amministrazioni;
**11)** dichiarazione di non essere stato destituito o dispensato o licenziato dall'impiego presso una pubblica amministrazione e di non essere stato dichiarato decaduto dall'impiego presso una pubblica amministrazione per averlo conseguito mediante produzione di documenti falsi o viziati da invalidità non sanabili, ovvero di essere cessato dal servizio presso una pubblica amministrazione per il seguente motivo_____;
**12)** dichiarazione di accettazione delle condizioni fissate dal bando;
**13)** consenso, ai sensi del D.lgs. n. 196/03, alla A.S.L. BA al trattamento dei dati personali forniti, finalizzato agli adempimenti connessi all'espletamento della procedura concorsuale;
**14)** domicilio presso il quale deve, ad ogni effetto, essere fatta ogni necessaria comunicazione, completo di numero di codice di avviamento postale, di numero telefonico (anche cellulare) e indirizzo e-mail. In caso di mancata indicazione vale, ad ogni effetto, la residenza di cui al punto 1). L'aspirante è obbligato a comunicare per iscritto eventuali variazioni d'indirizzo;
**15)** data e firma in calce in originale. La sottoscrizione non è soggetta ad autenticazione, ai sensi dell'art. 39, comma 1, del DPR 28.12.2000 n. 445.

**La mancata sottoscrizione della domanda o la omessa dichiarazione nella stessa dei requisiti richiesti per l'ammissione determina l'esclusione dall'avviso.**

I candidati portatori di handicap dovranno specificare l'ausilio necessario in relazione al proprio handicap nonché segnalare l'eventuale necessità di tempi aggiuntivi.

**DOCUMENTAZIONE DA ALLEGARE ALLA DOMANDA**

**Alla domanda di partecipazione al concorso, i concorrenti devono allegare:**

1) Curriculum, redatto in carta semplice secondo lo schema esemplificativo di cui all'***Allegato "B"***, datato e firmato e autocertificato nei modi di legge, da cui risultino le attività professionali, di studio, direzionali-organizzative, così come prescritto dall'art. 8 comma 3 del DPR 10/12/97 n. 484, che saranno valutate secondo le disposizioni di cui all'art. 15, comma 7 bis, lett. d) del D. lgs 502/92.
   Il contenuto del curriculum dovrà far riferimenti in particolare:
   a) Alla tipologia delle istituzioni in cui sono allocate le strutture presso le quali il candidato ha svolto la sua attività e alla tipologia delle prestazioni erogate dalle strutture medesime;
   b) Alla posizione funzionale del candidato nelle strutture presso le quali il candidato ha svolto la sua attività ed alle sue competenze con indicazione di eventuali specifici ambiti di autonomia professionale con funzioni di direzione, ruoli di responsabilità rivestiti, lo scenario organizzativo in cui ha operato il dirigente ed i particolari risultati ottenuti nelle esperienze professionali precedenti;
   c) Alla tipologia qualitativa e quantitativa delle prestazioni effettuate dal candidato anche con riguardo all'attività/casistica trattata nei precedenti incarichi, misurabile in termini di volume e complessità.

Le casistiche devono essere riferite al decennio precedente alla data di pubblicazione dell'avviso per estratto nella Gazzetta Ufficiale e **devono essere certificate dal Direttore Sanitario sulla base delle attestazioni del Direttore del competente dipartimento o unità operativa di appartenenza**;

d) Ai soggiorni di studio o di addestramento professionale per attività attinenti alla disciplina in rilevanti strutture italiane o estere di durata non inferiore a tre mesi con esclusione dei tirocini obbligatori;
e) Alla attività didattica presso corsi di studio per il conseguimento di diploma universitario, di laurea o di specializzazione ovvero presso scuole per la formazione di personale sanitario con indicazione delle ore annue di insegnamento;
f) Alla partecipazione a corsi, congressi, convegni e seminari, anche effettuati all'estero, in qualità di docente o di relatore**;**
g) Alla produzione scientifica strettamente pertinente alla disciplina, pubblicata su riviste italiane o straniere. Il candidato dovrà allegare al curriculum, le pubblicazioni ritenute più significative, fino ad un massimo di 10, che devono essere edite a stampa e devono essere prodotte in originale o in copia autenticata ai sensi di legge, ovvero in semplice copia fotostatica tratta dagli originali pubblicati con dichiarazione sostitutiva di atto di notorietà che ne attesti la conformità all'originale. Di tali lavori scientifici deve essere prodotto elenco dettagliato, con numerazione progressiva in relazione al corrispondente documento e con indicazione della relativa forma originale o autenticata;
h) Alla continuità e alla rilevanza dell'attività pubblicistica e di ricerca svolta nel corso dei precedenti incarichi.

I contenuti del curriculum, esclusi quelli relativi alla sola casistica di cui al punto c) e quelli di cui al punto g), devono essere autocertificati dal candidato stesso mediante dichiarazioni sostitutive di cui agli artt. 46 e 47 del DPR 445/2000 e successive modifiche ed integrazioni. Il curriculum qualora non reso sotto forma di dichiarazione sostitutiva di certificazione e/o atto di notorietà, o non formalmente documentato, ha unicamente uno scopo informativo e, pertanto, non produce attribuzione di alcun punteggio.

2) Tutte le certificazioni **(*Allegati "C" e "D")*** ai sensi degli Artt. 46 e 47 del D.P.R. 445/2000 e s.m.i., relative ai titoli che i candidati ritengano opportuno presentare agli effetti della valutazione, tra cui titoli di carriera e di studio, nonché il possesso dei requisiti di ammissione.
   Nella dichiarazione sostitutiva relativa ai servizi prestati deve essere specificato:
   - esatta denominazione dell'Ente presso cui il servizio è stato prestato (se trattasi di Enti diversi dal SSN deve essere precisato se l'Ente è pubblico, privato, accreditato o se convenzionato con il SSN);
   - profilo professionale;
   - durata del rapporto di lavoro (indicando il giorno, il mese e l'anno di inizio e cessazione, nonché le eventuali interruzioni per aspettative senza assegni);
   - la natura giuridica del rapporto di lavoro (se subordinato a tempo indeterminato, determinato, libero professionale, convenzione, co.co.co., co.co.pro, ecc.)
   - durata dell'orario settimanale (se a tempo pieno o parziale e, in tale ultima ipotesi, indicando la percentuale di part-time);

3) Dichiarazione sostitutiva dell'atto di notorietà (***Allegato "D"***), ai sensi dell'art. 19 DPR 445/2000 e s.m.i. per autocertificare la conformità all'originale delle copie allegate, ad esempio per le eventuali copie di specializzazioni, diplomi, corsi di studio, pubblicazioni ecc.

Le dichiarazioni sostitutive dovranno essere chiare e complete in ogni particolare utile per una corretta valutazione di quanto dichiarato nelle stesse. In caso contrario, saranno ritenute "non valutabili".
I titoli redatti in lingua straniera devono essere corredati da una traduzione in lingua italiana certificata, conforme al testo straniero, redatta dalla competente rappresentanza diplomatica o consolare, ovvero da un traduttore ufficiale.

4) Per la partecipazione al concorso dovrà essere effettuato un versamento, **non rimborsabile**, del

contributo di partecipazione al concorso di € **20,00**, da effettuarsi **entro i termini di scadenza del bando**. Il pagamento potrà essere effettuato esclusivamente utilizzando il Portale dei Pagamenti della Regione Puglia: **https://pagopa.rupar.puglia.it/pa/public/richiestaPagamentoSpontaneo.html?codTipo=TASSA_CONCORSO**

Il versamento deve riportare nella Causale concorso la dicitura: Avviso Pubblico per Direttore della Struttura Complessa Radiodiagnostica del P.O. "F. Perinei" di Altamura - ***Il contributo di partecipazione al concorso dovrà essere versato entro e non oltre i termini di scadenza del presente bando, pena esclusione dalla predetta procedura***;

5) Un elenco, in carta semplice, dei documenti e dei titoli presentati, datato e firmato;
6) Fotocopia di un documento di identità personale in corso di validità, pena la non ammissione.

Le dichiarazioni sostitutive di certificazioni e/o di atto di notorietà, perché possano essere prese in considerazione devono risultare da atto formale distinto dalla domanda, secondo gli allegati schemi semplificativi **(*Allegati "C" e "D")*** ed accompagnate dalla fotocopia di un documento di riconoscimento in corso di validità.

Si rammenta che L'Amministrazione può effettuare, anche a campione, idonei controlli sulla veridicità del contenuto delle dichiarazioni sostitutive ricevute e che, oltre alla decadenza dell'interessato dai benefici eventualmente conseguiti sulla base di dichiarazioni non veritiere, sono applicabili le sanzioni penali previste per le ipotesi di falsità in atti e dichiarazioni mendaci.

**COMMISSIONE E MODALITA' DI SELEZIONE**

Il Direttore Generale, dopo la scadenza del bando di concorso, nomina la commissione di valutazione secondo le procedure previste dall'art. 15 del D.lgs 502/1992 e s.m.i.. La Commissione riceve dall'azienda il profilo del dirigente da incaricare. La stessa sulla base dell'analisi comparativa dei curricula, dei titoli professionali posseduti, avuto anche riguardo alle necessarie competenze organizzative e gestionali, dei volumi dell'attività svolta, dell'aderenza del profilo ricercato e degli esiti del colloquio presenta al Direttore Generale la graduatoria dei candidati.

La Commissione dispone complessivamente di 80 punti, 50 dei quali relativi al curriculum e 30 al colloquio.
La valutazione del curriculum precede il colloquio.
La valutazione del curriculum professionale avviene con riferimento:

- Alla tipologia delle istituzioni in cui sono allocate le strutture presso le quali il candidato ha svolto la sua attività e alla tipologia delle prestazioni erogate dalle strutture medesime (massimo punti 5);
- Alla posizione funzionale del candidato nelle strutture presso le quali il candidato ha svolto la sua attività ed alle sue competenze con indicazione di specifici ambiti di autonomia professionale con funzioni di direzione, ruoli di responsabilità rivestiti, lo scenario organizzativo in cui ha operato il dirigente ed i particolari risultati ottenuti nelle esperienze professionali precedenti (massimo punti 15);
- Alla tipologia qualitativa e quantitativa delle prestazioni effettuate dal candidato anche con riguardo all'attività/casistica trattata nei precedenti incarichi, misurabile in termine di volume e complessità. Le casistiche devono essere riferite al decennio precedente alla data di pubblicazione dell'avviso per estratto nella Gazzetta Ufficiale e devono essere certificate dal Direttore Sanitario sulla base delle attestazioni del Direttore del competente Dipartimento o Unità operativa di appartenenza (massimo punti 12);
- Ai soggiorni di studio o di addestramento professionale per attività attinenti alla disciplina in rilevanti strutture italiane o estere di durata non inferiore a tre mesi con esclusione dei tirocini obbligatori (massimo punti 2),
- Alla attività didattica presso corsi di studio per il conseguimento di diploma universitario, di laurea o di specializzazione ovvero presso scuole per la formazione di personale sanitario (massimo punti 5);

- Alla partecipazione a corsi, congressi, convegni e seminari, anche effettuati all'estero, in qualità di docente o di relatore (massimo punti 3);
- Alla produzione scientifica, valutata in relazione all'attinenza alla disciplina ed in relazione alla pubblicazione su riviste nazionali ed internazionali, nonché al suo impatto sulla comunità scientifica (massimo punti 5);
- Alla continuità e alla rilevanza dell'attività pubblicistica e di ricerca svolta nel corso di precedenti incarichi (massimo punti 3).

Il colloquio è diretto alla valutazione delle capacità professionali del candidato nella specifica disciplina, con riferimento anche alle esperienze professionali documentate, nonché all'accertamento delle capacità gestionali, organizzative e di direzione del medesimo con riferimento alle caratteristiche dell'incarico da svolgere, rispondenti alle caratteristiche professionali determinate dall'Azienda.
La Commissione terrà conto della chiarezza espositiva, della correttezza delle risposte, dell'uso di linguaggio scientifico appropriato, della capacità di collegamento con altre patologie o discipline o specialità per la miglior risoluzione dei quesiti anche dal punto di vista dell'efficacia e dell'economicità degli interventi.
Il colloquio è anche diretto a testare la visione e l'originalità delle proposte sull'organizzazione della struttura complessa, nonché l'attitudine all'innovazione ai fini del miglioramento dell'organizzazione e della soddisfazione degli stakeholders della struttura stessa.

Nel caso la Commissione lo ritenga opportuno potrà esprimere valutazioni specifiche in merito all'idoneità dei candidati attraverso modalità che consentano di stabilire relazioni con la struttura ed il personale ad essa appartenente, anche attraverso sopralluoghi e colloqui, stabilendo i tempi di inserimento nell'ambito della procedura e dandone preventiva comunicazione al candidato, al fine di acquisire ulteriori elementi atti a permettere al candidato di esprimere nel colloquio e nella relazione la propria visione sulla conduzione della struttura.

Nell'ambito della procedura selettiva e per integrare gli elementi di valutazione del colloquio, potrà essere richiesto ai candidati di predisporre, nel giorno fissato per il colloquio, una relazione scritta su temi individuati dalla Commissione. In tal caso, la relazione scritta costituisce elemento di valutazione nell'ambito del colloquio, contribuendo alla definizione del relativo tetto massimo di punteggio.

Il superamento della prova colloquio è subordinata al raggiungimento di una valutazione di sufficienza espressa in termini numerici di almeno 21/30.

I candidati saranno convocati per il colloquio non meno di quindici giorni prima del giorno fissato con pec o con avviso che verrà pubblicato sul sito Aziendale della ASL consultabile all'indirizzo www.sanita.puglia.it/web/asl-bari, selezionare sulla Homepage la voce "Albo Pretorio" – sezione concorsi e avvisi.

Il colloquio si svolgerà in un'aula aperta al pubblico, ferma restando la possibilità di non far assistere alle operazioni gli altri candidati qualora la prova colloquio venga effettuata con modalità uniformi, somministrando ai candidati le medesime domande.
La data del colloquio verrà pubblicata anche sul sito Aziendale della ASL consultabile all'indirizzo www.sanita.puglia.it/web/asl-bari, selezionare sulla Homepage la voce "Albo Pretorio" – sezione concorsi e avvisi.

I candidati convocati per il colloquio dovranno presentarsi muniti di un documento di identità valido a norma di legge. La mancata presentazione al colloquio equivale a rinuncia.

**CONFERIMENTO DELL'INCARICO**

L'incarico sarà conferito dal Direttore Generale al candidato che ha conseguito il miglior punteggio. A parità di

punteggio prevale il candidato più giovane di età.
Ai sensi dell'art. 15, comma 7 ter, del D.lgs 502/92, l'incarico di direttore di struttura complessa è soggetto a conferma al termine di un periodo di prova di sei mesi, prorogabili di altri sei, sulla base della valutazione di cui al comma 5 del medesimo art. 15.
L'incarico avrà la durata quinquennale con facoltà di rinnovo per lo stesso periodo o per un periodo più breve.
Il trattamento economico è stabilito dal vigente C.C.N.L. dell'Area Sanità.
Il Dirigente non confermato nell'incarico è destinato ad altra funzione con la perdita del relativo specifico trattamento economico.
Nel caso di dimissioni o recesso da parte del Dirigente incaricato nei due anni successivi alla data di conferimento dell'incarico, l'Azienda si riserva la facoltà di procedere alla sostituzione, conferendo l'incarico mediante scorrimento della graduatoria dei candidati.
L'incarico di Direttore medico implica il rapporto di lavoro esclusivo e a tempo pieno, ai sensi dell'art. 15 quinquies del D.Lgs 502/92 e s.m.i., salvo intervenuta rimodulazione della disciplina in materia di esclusività del rapporto dei dirigenti sanitari da parte della Giunta Regionale, in applicazione dell'art.44 della L.R. n.52/2019.
Il candidato al quale sarà attribuito l'incarico stipulerà il contratto individuale di lavoro, ai sensi della vigente normativa in materia ed in conformità a quanto stabilito dal Regolamento Regionale della Regione Puglia 31 Dicembre 2013, n. 24 approvato con DGR 2207 del 26.11.2013.

Ai sensi dell'art. 15, comma 8, del D.lgs. 30 dicembre 1992 n. 502, così come integrato dal D.lgs. 19 giugno 1999, n. 229, l'attestato di formazione manageriale di cui all'art. 5, comma 1, lettera d) del DPR 10 dicembre 1997 n. 484, deve essere conseguito dall'incaricato entro un anno dall'inizio dell'incarico; il mancato superamento del primo corso, attivato dalla Regione, successivamente al conferimento dell'incarico, determina la decadenza dall'incarico stesso.

**SORTEGGIO COMMISSIONE**

Il sorteggio dei componenti della Commissione esaminatrice verrà effettuato presso la sede legale dell'Azienda – Lungomare Starita 6 Bari – il primo martedì del mese successivo alla data di scadenza del termine per la presentazione delle domande.
In caso di giorno festivo sarà effettuato nello stesso luogo e alla stessa ora del primo giorno successivo non festivo.

**TRASPARENZA**

Ai sensi di quanto previsto dall'art. 15 D.lgs 502/92 e s.m.i e dal R.R. 24/2013, saranno pubblicati nel sito web dell'Azienda – Sezione Amministrazione Trasparente – Concorsi:

- Il profilo professionale del dirigente da incaricare;
- La data e il luogo del sorteggio dei componenti della commissione;
- La nomina della Commissione di valutazione;
- La relazione della Commissione in forma sintetica, prima della nomina;
- I curricula dei candidati presentatisi al colloquio;
- L'atto di attribuzione dell'incarico con le eventuali motivazioni della scelta del Direttore Generale qualora la nomina ricada su uno dei candidati che non hanno conseguito il miglior punteggio.

**TRATTAMENTO DEI DATI PERSONALI**

Ai sensi degli artt. 13-14 del Regolamento Generale sulla Protezione dei Dati (Regolamento UE 2016/679 del Parlamento europeo e del Consiglio del 27 aprile 2016), si informano gli interessati che il trattamento dei dati personali forniti dai candidati in sede di partecipazione al presente bando/avviso/concorso saranno raccolti dall'ASL BA, in qualità di Titolare del trattamento dei dati.

I dati personali dei candidati saranno trattati, anche attraverso sistemi informatizzati, per le finalità di reclutamento di personale e dell'eventuale instaurazione del rapporto di lavoro.

I dati saranno trattati esclusivamente dal personale e da collaboratori dell'ASL BA o delle società di servizi espressamente designate come responsabili del trattamento. Al di fuori di queste ipotesi, i dati non saranno diffusi, né saranno comunicati a terzi, fatti salvi i casi in cui si renda necessario comunicarli ad altri soggetti coinvolti nell'attività istruttoria e nei casi specificamente previsti dal diritto nazionale o dell'Unione Europea.

Gli interessati hanno il diritto di ottenere dall'ASL BA, nei casi previsti, l'accesso ai dati personali e la rettifica o la cancellazione degli stessi o la limitazione del trattamento che li riguarda o di opporsi al trattamento (artt. 15 e ss. del Regolamento UE 2016/679).

L'apposita istanza è presentata contattando il Titolare del trattamento (ASL BA, con sede in Lungomare Starita, 6, 70123 Bari; PEC: protocollo.asl.bari@pec.rupar.puglia.it; email: direzione.generale@asl.bari.it, tel. 080.5842568) o il Responsabile della protezione dei dati (DPO) email: dpo@asl.bari.it; PEC: protocollo.asl.bari@pec.rupar.puglia.it, 080.5842565).

Gli interessati che ritengono che il trattamento dei dati personali a loro riferiti avvenga in violazione di quanto previsto dalla disciplina in materia di protezione dei dati personali hanno il diritto di proporre reclamo al Garante, come previsto dall'art. 77 del Regolamento (UE) 2016/679, o di adire le opportune sedi giudiziarie ai sensi dell'art. art. 79 del Regolamento citato.

Per ulteriori informazioni sul trattamento dei dati personali si rinvia all'informativa specifica resa disponibile sul sito web nell'apposita sezione - Privacy - Informative Privacy - del sito internet istituzionale all'indirizzo www.asl.bari.it.

**NORME FINALI**

Con la partecipazione al presente avviso è implicita da parte dei concorrenti l'accettazione, senza riserve, di tutte le disposizioni contenute nel bando stesso.

L'Amministrazione si riserva, comunque, la facoltà di modificare, prorogare, sospendere o revocare il presente bando, per legittimi motivi che saranno espressi tramite il sito aziendale www.sanita.puglia.it/web/asl-bari, senza che i concorrenti possano accampare pretese o diritti di sorta.

Si fa riserva, inoltre, di reiterare l'avviso nel caso siano pervenute entro la data di scadenza dell'avviso, un numero di candidature inferiore a 4 (quattro).

Per eventuali chiarimenti o informazioni, gli aspiranti potranno rivolgersi all'Azienda ASL BA - Area Gestione Risorse Umane - Ufficio Concorsi – Lungomare Starita, 6 - 70132 Bari - Tel. 080/5842377 –2312 – 2582 -2338 nelle ore di ufficio, oppure potranno consultare il sito Internet: www.sanita.puglia.it/web/asl-bari - sezione concorsi e avvisi.
Per quanto non previsto dal presente bando, si fa riferimento alle norme di legge in materia.

**PUBBLICITÀ**

Il Presente bando sarà pubblicato sul Bollettino Ufficiale della Regione Puglia, per estratto sulla Gazzetta Ufficiale Italiana e sul sito web della ASL BA, quale allegato al provvedimento deliberativo.

Il Direttore Generale ASL BA
**Antonio SANGUEDOLCE**

*Allegato A*

FAC - SIMILE DI DOMANDA
Al Direttore Generale - ASL BA
Lungomare Starita, 6
70132 Bari

**OGGETTO: richiesta di partecipazione all'Avviso Pubblico per il conferimento dell'incarico quinquennale di Direttore della Struttura Complessa: Radiodiagnostica del P.O. "F. Perinei" di Altamura**

Il/la sottoscritto/a_____chiede di essere ammesso/a partecipare all'Avviso pubblico di cui all'oggetto.

A tal fine, ai sensi degli Artt. 46 e 47 del D.P.R. 445/00, nonché consapevole, secondo quanto previsto dall'Art. 76 del D.P.R. n. 445/00, della responsabilità penale cui può andare incontro in caso di dichiarazioni non veritiere, di formazione o uso di atti falsi, dichiara quanto segue:

1. di essere nato/a a _____ il _____;
2. di essere residente in _____ Prov. _____ CAP _____ Via _____ n. _____;

   CODICE FISCALE _____;
3. di essere in possesso della cittadinanza italiana o di uno dei paesi dell'Unione Europea;
4. di essere in possesso del Diploma di Laurea in _____

   conseguito presso l'Università degli Studi di_____ in data _____;

   di essere in possesso dell'abilitazione all'esercizio della professione;

   di essere in possesso della seguente specializzazione_____

   conseguita presso l'Università degli Studi di_____ in data _____;

   di essere iscritto all'Ordine dei Medici della Provincia di_____;
5. di essere iscritto nelle liste elettorali del Comune di_____(1);
6. di godere dei diritti civili e politici;
7. di non aver riportato condanne penali e di non aver procedimenti penali in corso (2);
8. di essere nei riguardi degli obblighi militari nella posizione di_____(3)(per i soggetti nati entro il 31/12/1985)
9. di avere/non avere prestato servizio presso Pubbliche Amministrazioni (4);
10. di non essere stato destituito o dispensato o licenziato dall'impiego presso una pubblica amministrazione e di non essere stato dichiarato decaduto dall'impiego presso una pubblica amministrazione per averlo conseguito mediante produzione di documenti falsi o viziati da invalidità non sanabili, ovvero di essere cessato dal servizio presso una pubblica amministrazione per il seguente motivo_____;
11. accettare tutte le condizioni previste dal bando;
12. di autorizzare l'Azienda al trattamento dei dati personali forniti, finalizzato agli adempimenti connessi all'espletamento della procedura concorsuale, ai sensi della Legge 30/12/2003 n. 196;
13. Chiede che ogni comunicazione relativa al presente CONCORSO deve essere fatta al seguente indirizzo:

    Via_____ n _____

    Città _____ Prov. _____ CAP _____

    Tel. n. _____ Indirizzo E-Mail _____, impegnandosi a comunicare le eventuali variazioni successive e riconoscendo che l'Amministrazione non assume alcuna responsabilità in caso di irreperibilità del destinatario.

Il/La sottoscritto/a _____ dichiara, altresì, di essere a conoscenza che in caso di dichiarazioni mendaci decadrà dai benefici conseguenti al provvedimento emanato sulla base delle dichiarazioni non veritiere.

Data_____ **FIRMA**

1) In caso di non iscrizione o di avvenuta cancellazione dalle liste elettorali, indicarne i motivi;
2) In caso contrario indicare le condanne penali riportate o procedimenti penali pendenti;
3) Per la valutazione del servizio militare ai sensi della legge 958/86 indicare la posizione ed il servizio attestati nel foglio matricolare;
4) Indicare le cause della eventuale risoluzione dei rapporti di impiego;

*Allegato B*

**CURRICULUM PROFESSIONALE**
**(Artt. 46 e 47 del DPR n. 445/2000 – allegare fotocopia di valido documento di riconoscimento)**

Il/la sottoscritto/a _____

nato/a a_____ il _____

residente in _____ Prov. _____ CAP _____

Via _____N. _____

consapevole, secondo quanto prescritto dall'Art. 76 del D.P.R. n. 445/2000, della responsabilità penale cui può andare incontro in caso di dichiarazioni mendaci, falsità negli atti ed uso di atti falsi, nonché di quanto stabilito dall'art. 75 del D.P.R. n. 445/2000, in caso di dichiarazioni non veritiere

**DICHIARA**

Sotto la propria responsabilità quanto segue:

**Attività professionali, di studio, direzionali-organizzative** con riferimento:

- alla tipologia delle istituzioni in cui sono allocate le strutture presso le quali il candidato ha svolto la sua attività e alla tipologia delle prestazioni erogate dalle strutture medesime: _____ _____ _____ _____ _____
- alla posizione funzionale del candidato nelle strutture ed alle sue competenze con indicazione di specifici ambiti di autonomia professionale con funzioni di direzione, ruoli di responsabilità rivestiti, lo scenario organizzativo in cui ha operato il dirigente ed i particolari risultati ottenuti nelle esperienze professionali precedenti: _____ _____ _____ _____ _____
- alla tipologia qualitativa e quantitativa delle prestazioni effettuate dal candidato anche con riguardo dell'attività/casistica trattata nei precedenti incarichi, misurabili in termine di volume e complessità: _____ _____ _____

_____

_____

- Alla continuità e alla rilevanza dell'attività pubblicistica e di ricerca svolta nel corso di precedenti incarichi:

  _____

  _____

  _____

  _____

  _____

**Soggiorni di studio o di addestramento professionale per attività attinenti alla disciplina in rilevanti strutture italiane o estere di durata non inferiore a tre mesi con esclusione dei tirocini obbligatori:**

_____

_____

_____

_____

_____

**Attività didattiche presso corsi di studio per il conseguimento di diploma universitario, di laurea o di specializzazione ovvero presso scuole per la formazione di personale sanitario con indicazione delle ore annue di insegnamento: _____**

_____

_____

_____

_____

**Partecipazione a eventi formativi, anche effettuati all'estero, in qualità di docente o di relatore:**

_____

_____

_____

_____

_____

Data_____ **FIRMA**

*Allegato C*

**DICHIARAZIONE SOSTITUTIVA DI CERTIFICAZIONE**
**(Artt. 46 del DPR n. 445/2000 – allegare fotocopia di valido documento di riconoscimento)**

Il/la sottoscritto/a _____

nato/a a_____ il _____

residente in _____ Prov. _____ CAP _____

Via _____N. _____

consapevole, secondo quanto prescritto dall'Art. 76 del D.P.R. n. 445/2000, della responsabilità penale cui può andare incontro in caso di dichiarazioni mendaci, falsità negli atti ed uso di atti falsi, nonché di quanto stabilito dall'art. 75 del D.P.R. 28.12.2000, n. 445, in caso di dichiarazioni non veritiere

**DICHIARA**

Sotto la propria responsabilità quanto segue:

di essere in possesso:

**Laurea in** _____ conseguita in data ____/____/_____

presso _____ punteggio finale _____

**Abilitazione** conseguita in data ____/____/_____

**Specializzazione in** _____ conseguita in data ____/____/_____

presso _____ punteggio finale _____

**Iscrizione all'ordine dei Medici della provincia di** _____ dal ____/____/_____ al n. _____

**Attestato di formazione manageriale:** ☐ SI (conseguito in data ____/____/_____)
☐ NO

**Eventuali altri titoli:**

- Titolo: _____ conseguito il ____/____/_____
  Presso _____ punteggio finale _____
- Titolo: _____ conseguito il ____/____/_____
  Presso _____ punteggio finale _____

**Di aver svolto le seguenti attività di docenza** *seguendo il successivo schema esemplificativo:*

Materia _____

presso _____ corso

di studi _____ dal ____/____/_____ al ____/____/_____ n. ore di insegnamento totali _____

**Di aver partecipato ai seguenti eventi formativi (corsi, convegni, seminari, ecc.)** *seguendo il successivo schema esemplificativo:*

Denominazione corso _____

organizzato da _____

luogo _____ durata dal ____/____/_____ al ____/____/_____ in qualità di _____

Data_____ **FIRMA**

*Allegato D*

**DICHIARAZIONE SOSTITUTIVA DELL'ATTO DI NOTORIETA'**
**(Artt. 19 e 47 del DPR n. 445/2000 – allegare fotocopia di valido documento di riconoscimento)**

Il/la sottoscritto/a _____

nato/a a_____ il _____

residente in _____ Prov. _____ CAP _____

Via _____N. _____

consapevole, secondo quanto prescritto dall'Art. 76 del D.P.R. n. 445/2000, della responsabilità penale cui può andare incontro in caso di dichiarazioni mendaci, falsità negli atti ed uso di atti falsi, nonché di quanto stabilito dall'art. 75 del D.P.R. n. 445/2000, in caso di dichiarazioni non veritiere

**DICHIARA**

Sotto la propria responsabilità quanto segue:

**Servizi prestati** *seguendo il successivo schema esemplificativo***:**

Denominazione Ente: _____ Ente

☐ pubblico ☐ privato accredit./convenz. SSN ☐ privato non accredit./convenz. SSN altro ☐ _____

Profilo professionale: _____

Tipologia dell'incarico: ☐ Tempo indeterminato ☐ Tempo determinato

☐ CoCoCo ☐ CoCoPro ☐ Convenzione

☐ Libero professionale ☐ Borsista ☐ Altro_____

durata dell'incarico: dal ____/____/_____ al ____/____/_____

Durata orario settimanale: ☐ Full time (36 h/sett.) ☐ part-time (____h/sett.)

**Eventuali periodi di aspettativa:**
- dal ___/___/_____ al ___/___/_____ per il seguente motivo_____
- dal ___/___/_____ al ___/___/_____ per il seguente motivo_____

**che le copie di cui al successivo elenco sono conformi all'originale:**
**1.**
**2.**
**3.**
**4.**
**5.**
**6.**
**7.**

Data_____ **FIRMA**

ASL BA

**AVVISO PUBBLICO PER IL CONFERIMENTO DELL'INCARICO QUINQUENNALE DI DIRETTORE DELLA STRUTTURA COMPLESSA DI TERAPIA INTENSIVA NEONATALE DEL P.O. "DI VENERE" DI BARI.**

**IL DIRETTORE GENERALE**

**In esecuzione della delibera n. 1470 del 20.07.2023**

**RENDE NOTO**

è indetto avviso pubblico per il conferimento dell'incarico quinquennale di Direttore della Struttura Complessa: **Terapia Intensiva Neonatale del P.O. "DI VENERE" di Bari** – ruolo: **sanitario** – profilo professionale: **medico** – disciplina: Neonatologia – rapporto di lavoro: **esclusivo e a tempo indeterminato**, ai sensi delle seguenti disposizioni: art. 15 del D.lgs 30.12.92, n. 502 e s.m.i, DPR 10.12.97, n. 484, art. 4, comma 1, del D.L. 13.9.2012, n. 158, convertito nella legge 8.11.2012, n. 189 e R.R. 31 Dicembre 2013, n. 24 approvato con DGR 2207 del 26.11.2013.

L'incarico avrà durata quinquennale con facoltà di rinnovo per lo stesso periodo o per un periodo più breve.

Il trattamento economico è quello previsto dal vigente CCNL dell'Area Sanità.

Al presente avviso saranno applicate:

le disposizioni di cui alla Legge 10.04.91 n. 125, che garantisce pari opportunità tra uomini e donne per l'accesso al lavoro;

la disposizione di cui all'art. 20 della Legge 104/92 sulla richiesta di ausili e di eventuali tempi aggiuntivi per le prove concorsuali da parte dei candidati portatori di handicap.

**PROFILO DEL DIRIGENTE DA INCARICARE**

**PROFILO OGGETTIVO** (Struttura): definisce il contesto clinico e gestionale della U.O. in relazione alla Struttura ed al contesto territoriale nel quale opera.

Il P. O. "Di Venere" è un Ospedale di 1° Livello. Nel P. O. insiste il Dipartimento di Alta Specialità denominato "Dipartimento per la gestione Avanzata del rischio riproduttivo e delle gravidanze a rischio", comprendente Ostetricia e Ginecologia, UTIN, Genetica Medica, Medicina Fetale e Diagnostica Prenatale, PMA, Pianificazione Familiare.

Il P. O. è dotato, oltre che di UTIN, anche di UTIR e UTIC. Oltre le UU. OO. previste per i PP. OO. di base (Pronto Soccorso, Medicina Interna, Chirurgia Generale, Ortopedia, Anestesia, Diagnostica per Immagini, Laboratorio, OBI), sussistono le UU. OO. previste per i PP. OO. di 1° livello (Cardiologia con UTIC, Neurologia, Urologia, Oculistica, Otorinolaringoiatria, oltre le sunnominate Ostetricia e Ginecologia e UTIN).

Nel P. O. operano inoltre le UU. OO. di Chirurgia Vascolare, Neurochirurgia, Nefrologia e Dialisi, Pneumologia, Servizio Trasfusionale, Medicina Nucleare.

Di rilievo, per le implicazioni assistenziali, qualitative e funzionali, è la presenza nel P.O., del Dipartimento del Farmaco, anch'esso interagente con ospedale e territorio. I Dipartimenti di Diagnostica per Immagini e di Medicina Laboratoristica e Trasfusionale rivestono valenza aziendale ed interaziendale.

L'Ospedale "Di Venere", per la sua collocazione nell'Area Metropolitana di Bari, fa riferimento ad un bacino di

utenza ben superiore ai 600.000 abitanti, che rappresenta la soglia di classificazione del 2° livello in termini di utenza.

**PROFILO SOGGETTIVO:** definisce le competenze gestionali e tecnico- gestionali, le conoscenze scientifiche ed attitudinali ritenute necessarie per assolvere in modo idoneo alla Direzione della U.O.C.

Profilo professionale del Direttore di Struttura Complessa:

**REQUISITI GESTIONALI**

1. Competenze richieste Leadership e coerenza negli obiettivi – requisiti gestionali/aspetti manageriali
2. Conoscere i concetti di Mission e Vision dell'organizzazione, e avere capacità di promuovere lo sviluppo e la realizzazione degli obiettivi dell'Azienda.
3. Conoscere i dati epidemiologici disponibili e le principali novità scientifiche di settore, al fine di identificare e promuovere attivamente cambiamenti professionali, organizzativi e relazionali sostenibili e utili alla realizzazione della Mission della struttura di appartenenza e dell'Azienda nel suo complesso.
4. Conoscere le tecniche di budgeting al fine di collaborare attivamente alla definizione del programma di attività della struttura di appartenenza e alla realizzazione delle attività necessarie al perseguimento degli obiettivi stabiliti.
5. Conoscere le tecniche di gestione delle risorse umane; programmare, inserire, coordinare e valutare il personale della struttura relativamente a competenze professionali e comportamenti organizzativi;
6. Saper organizzare il lavoro in modo coerente con le indicazioni aziendali e con gli istituti contrattuali promuovere un clima collaborativo

***Governo clinico***

1. Capacità di collaborazione per il miglioramento dei servizi e del governo dei processi assistenziali; realizzare e gestire i percorsi diagnostici e terapeutici preferibilmente con modalità condivisa con le altre strutture aziendali ed i professionisti coinvolti.
2. Capacità di progettare e realizzare percorsi assistenziali che:
    i. siano efficaci, efficienti, appropriati dal punto di vista clinico ed organizzativo e coerenti con gli indirizzi della programmazione aziendale, regionale e nazionale;
    ii. garantiscano l'equità dell'assistenza, escludendo interessi personali e professionali;
    iii. adattino alla realtà locale documenti di indirizzo clinico assistenziale basati su prove di efficacia;
    iv. favoriscano un approccio multi-disciplinare;
    v. integrino tra di loro i diversi livelli di assistenza e supportino la continuità assistenziale tra le strutture del SSN;
    vi. tengano conto anche delle segnalazioni positive e negative ricevute da parte dell'utenza e degli stakeholder.
3. Partecipare alla creazione, introduzione e implementazione di nuovi modelli organizzativi e professionali, così come promuovere l'utilizzo di nuove tecniche assistenziali, al fine di implementare la qualità delle cure e dell'assistenza.
4. Saper attuare il monitoraggio degli eventi avversi, adottare le politiche aziendali del rischio clinico e della sicurezza dei pazienti, promuovendo e applicando modalità di lavoro e procedure in grado di minimizzare il rischio clinico per gli utenti e gli operatori
5. Saper gestire l'attività di reparto al fine di ottimizzare la soddisfazione dei bisogni di salute e delle aspettative dell'utenza del suo naturale bacino di utenza, generando valore aggiunto per l'organizzazione.

**REQUISITI TECNICO PROFESSIONALI**

Importante e comprovata esperienza nell'ambito della disciplina che evidenzi:

- Una specifica e consolidata esperienza in centri di terapia intensiva neonatale.
- La capacità di garantire in prima persona e attraverso l'equipe a Lui affidata la cura del neonato anche di EG e di peso estremamente bassi.
- Adeguata esperienza della diagnosi delle patologie neonatali.
- Comprovata esperienza nell'inserimento e gestione di cateteri centrali percutanei.
- Adeguata esperienza nella gestione e nel trattamento di patologie malformative congenite.
- Adeguata esperienza nella gestione pre e postchirurgica di neonati con patologie chirurgiche.
- Esperienza consolidata nella diagnosi di patologie neonatali utilizzando anche esami strumentali non invasivi come l'ecografia.

Percorsi formativi e attività didattiche:

a) Evidenza dell'attività formativa effettuata negli ultimi 10 anni.
b) Attività di ricerca e pubblicazioni inerenti, produzione scientifica, di rilievo nazionale ed internazionale, relativa agli ambiti della disciplina, svolta negli ultimi 10 anni.
c) Attività svolta in ambito di società scientifiche.
d) Competenze documentate nella didattica in particolare attestazione di una continua attività di formazione e di aggiornamento con riferimento ai percorsi formativi delle tecniche diagnostico/terapeutiche di interesse neonatologico.
e) Partecipazione a congressi-convegni in veste di relatore/moderatore inerenti tematiche attinenti la Neonatologia.

**REQUISITI SPECIFICI DI AMMISSIONE AL CONCORSO**

a) iscrizione nell'albo dell'ordine dei medici, attestata da certificazione presentata nei modi di legge;

b) anzianità di servizio di sette anni, di cui cinque nella disciplina o disciplina equipollente e specializzazione nella medesima disciplina o in una disciplina equipollente ovvero anzianità di servizio di dieci anni nella disciplina. Per la valutazione dell'anzianità di servizio utile si fa riferimento a quanto previsto dall'art. 10 del D.P.R. 484/97. Ai fini dell'accesso all'incarico di direzione di struttura complessa è valutabile, così come prevede il DM 23 Marzo 2000, n. 184, nell'ambito del requisito di anzianità di servizio di sette anni richiesto ai medici in possesso di specializzazione, dall'art. 5, comma1, lettera b), del DPR 484/97, il servizio prestato in regime convenzionale a rapporto orario presso la struttura a diretta gestione delle aziende sanitarie e del Ministero della Sanità in base ad accordi nazionali. Tale servizio è valutato con riferimento all'orario settimanale svolto rapportato a quello dei medici dipendenti delle Aziende sanitarie.

c) Curriculum professionale in cui sia documentata una specificata attività professionale ed adeguata esperienza. I contenuti del curriculum professionale concernono le attività professionali, di studio, direzionali-organizzative, così come prescritto dall'art. 8 comma 3 - del DPR 10/12/97 n. 484.

d) Attestato di formazione manageriale. Fino all'espletamento del primo corso di formazione manageriale l'incarico sarà attribuito anche senza l'attestato di formazione, fermo restando l'obbligo di acquisire l'attestato medesimo nel primo corso utile.

**REQUISITI GENERALI**

a) - Cittadinanza italiana, salve le equiparazioni stabilite dalle leggi vigenti, o cittadinanza di uno dei paesi dell'Unione Europea;
b) - Idoneità fisica all'impiego:

1) l'accertamento dell'idoneità fisica all'impiego e alle funzioni attribuite al posto da ricoprire, è effettuato, a cura dell'ASL, prima dell'immissione in servizio;
2) il personale dipendente da pubbliche amministrazioni ed il personale dipendente dagli istituti, ospedali ed enti, di cui agli artt. 25 e 26, comma 1 del DPR 20.12.79 n. 761, è dispensato dalla visita medica;

c) godimento dei diritti civili e politici.

***Non possono accedere agli impieghi coloro che sono stati interdetti dai pubblici uffici, coloro che sono stati esclusi dall'elettorato attivo, coloro che sono stati destituiti o dispensati o licenziati dall'impiego presso una pubblica amministrazione, coloro che sono stati dichiarati decaduti da un impiego presso una pubblica amministrazione a seguito dell'accertamento che l'impiego stesso è stato conseguito mediante la produzione di documenti falsi o viziati da invalidità non sanabili o con dichiarazioni mendaci***.

Tenuto conto della durata del contratto (quinquennale) l'attribuzione dell'incarico non modifica la cessazione del rapporto di lavoro per il compimento del limite massimo di età stabilito dalla vigente normativa in merito. I requisiti di cui al presente bando di concorso devono essere posseduti alla data di scadenza del termine stabilito per la presentazione delle domande di ammissione.

L'accertamento del possesso dei requisiti specifici è, quindi, effettuata dalla Commissione preposta all'espletamento della selezione, previa verifica da parte dell'Ufficio Concorsi sulla regolarità della documentazione presentata.

**MODALITA' E TERMINI DI PRESENTAZIONE DELLE DOMANDE**

Le domande di partecipazione all'avviso, redatte in carta semplice, indirizzate al Direttore Generale - ASL BA – Lungomare Starita, 6 – 70132 Bari, devono essere inoltrate scegliendo una delle seguenti modalità:

1. per posta a mezzo di raccomandata con avviso di ricevimento, in busta chiusa recante sul frontespizio l'indicazione del concorso cui si intende partecipare, entro il 30° giorno successivo alla data di pubblicazione del presente bando - per estratto - nella Gazzetta Ufficiale della Repubblica Italiana. La data di spedizione è comprovata dal timbro dell'Ufficio Postale accettante.
2. Per posta certificata (PEC) al seguente indirizzo: ***agruconcorsi.aslbari@pec.rupar.puglia.it,*** in applicazione della L. 150/2009 e con le modalità di cui alla circolare del Dip. Funzione Pubblica n. 12/2010, entro il 30° giorno successivo alla data di pubblicazione del presente bando - per estratto - nella Gazzetta Ufficiale della Repubblica Italiana.

   **La validità dell'istanza è subordinata all'utilizzo da parte del candidato di un indirizzo di posta elettronica certificata (PEC) esclusivamente personale, pena esclusione;** non sarà pertanto ritenuta ammissibile la domanda inviata da un indirizzo di posta elettronica semplice/ordinaria. L'invio deve avvenire in un'unica spedizione, (non superiore a 20MB) con i seguenti allegati esclusivamente in formato **PDF (pena la non ammissione)**:
   - domanda;
   - elenco dei documenti;
   - cartella con tutta la documentazione;
   - copia fotostatica di documento di riconoscimento in corso di validità.

   **La domanda di partecipazione all'avviso dovrà recare la firma autografa ovvero digitale**.

   La validità della trasmissione e ricezione del messaggio di posta elettronica certificata è attestata, rispettivamente, dalla ricevuta di accettazione e dalla ricevuta di avvenuta consegna. Le istanze e le dichiarazioni inviate per via telematica sono valide se effettuate secondo quanto previsto dal D.Lgs 235/2010 (Codice dell'amministrazione digitale), anche se indirizzata alla P.E.C. del protocollo aziendale.

**È esclusa ogni altra forma di presentazione o di trasmissione, pena la non ammissione.**

Il termine per la presentazione della domanda, ove cada in giorno festivo, sarà prorogato di diritto al giorno seguente non festivo.

**Si rende noto che, le domande inviate prima della pubblicazione del presente bando - per estratto – nella Gazzetta Ufficiale della Repubblica Italiana e quelle inviate dopo la scadenza del suddetto termine, non saranno prese in considerazione**.

Non saranno, inoltre, prese in considerazione le domande che, pur spedite nei termini a mezzo raccomandata, non siano pervenute entro 30 (trenta) giorni dalla data di scadenza del termine fissato dal presente bando.

L'eventuale riserva di invio successivo di documenti o titoli è priva di effetti e i documenti o i titoli, inviati successivamente alla scadenza del termine, non saranno presi in considerazione.

L'Azienda non assume responsabilità:
- per la dispersione di comunicazioni dipendenti da inesatte indicazioni del recapito da parte del concorrente, né per eventuali disguidi postali o comunque imputabili a fatto di terzi, a caso fortuito o forza maggiore che comportino il ritardo nella presentazione della domanda rispetto ai termini previsti nel presente bando;
- nel caso in cui i file inviati via PEC in maniera difforme da quanto richiesto nel bando, ne impedisca la visione ed il conseguente esame della documentazione.

Nella domanda di ammissione, datata e firmata, redatta secondo lo schema esemplificativo di cui all'***Allegato "A"***, sotto forma di autocertificazione, l'aspirante deve dichiarare sotto la propria responsabilità, ai sensi degli artt. 46 e 47 D.P.R. n. 445/00, e s.m.i., consapevole delle sanzioni penali previste dall'art. 76 D.P.R. n. 445/00, e s.m.i., nel caso di mendaci dichiarazioni, falsità negli atti, uso o esibizione di atti falsi o contenenti dati non più rispondenti a verità, nonché della decadenza dai benefici conseguenti al provvedimento eventualmente emanato sulla base della dichiarazione non veritiera, qualora dal controllo effettuato emerga la non veridicità del contenuto di taluna, quanto segue:

**1)** cognome e nome;
**2)** data e luogo di nascita, codice fiscale, residenza;
**3)** procedura a cui si intende partecipare;
**4)** possesso della cittadinanza italiana, ovvero requisiti sostitutivi di cui all'art. 38 D. Lgs. n. 165/01, e s.m.i.;
**5)** titoli di studio posseduti e requisiti specifici di ammissione;
**6)** Comune d'iscrizione nelle liste elettorali, ovvero i motivi della non iscrizione o della cancellazione dalle liste medesime;
**7)** di godere dei diritti civili e politici;
**8)** le eventuali condanne penali riportate e/o i procedimenti penali a carico dichiarandone espressamente, in caso negativo, l'assenza;
**9)** posizione nei riguardi degli obblighi militari (per i soggetti nati entro il 31/12/1985);
**10)** servizi prestati presso PP.AA., nonché eventuali cause di risoluzione dei precedenti rapporti di pubblico impiego, ovvero di non aver mai prestato servizio presso pubbliche amministrazioni;
**11)** dichiarazione di non essere stato destituito o dispensato o licenziato dall'impiego presso una pubblica amministrazione e di non essere stato dichiarato decaduto dall'impiego presso una pubblica amministrazione per averlo conseguito mediante produzione di documenti falsi o viziati da invalidità non sanabili, ovvero di essere cessato dal servizio presso una pubblica amministrazione per il seguente motivo_____;
**12)** dichiarazione di accettazione delle condizioni fissate dal bando;
**13)** consenso, ai sensi del D.lgs. n. 196/03, alla A.S.L. BA al trattamento dei dati personali forniti, finalizzato agli adempimenti connessi all'espletamento della procedura concorsuale;

**14)** domicilio presso il quale deve, ad ogni effetto, essere fatta ogni necessaria comunicazione, completo di numero di codice di avviamento postale, di numero telefonico (anche cellulare) e indirizzo e-mail. In caso di mancata indicazione vale, ad ogni effetto, la residenza di cui al punto 1). L'aspirante è obbligato a comunicare per iscritto eventuali variazioni d'indirizzo;

**15)** data e firma in calce in originale. La sottoscrizione non è soggetta ad autenticazione, ai sensi dell'art. 39, comma 1, del DPR 28.12.2000 n. 445.

**La mancata sottoscrizione della domanda o la omessa dichiarazione nella stessa dei requisiti richiesti per l'ammissione determina l'esclusione dall'avviso.**

I candidati portatori di handicap dovranno specificare l'ausilio necessario in relazione al proprio handicap nonché segnalare l'eventuale necessità di tempi aggiuntivi.

**DOCUMENTAZIONE DA ALLEGARE ALLA DOMANDA**

**Alla domanda di partecipazione al concorso, i concorrenti devono allegare:**

1) Curriculum, redatto in carta semplice secondo lo schema esemplificativo di cui all'***Allegato "B"***, datato e firmato e autocertificato nei modi di legge, da cui risultino le attività professionali, di studio, direzionali-organizzative, così come prescritto dall'art. 8 comma 3 del DPR 10/12/97 n. 484, che saranno valutate secondo le disposizioni di cui all'art. 15, comma 7 bis, lett. d) del D. lgs 502/92.
   Il contenuto del curriculum dovrà far riferimenti in particolare:
   a) Alla tipologia delle istituzioni in cui sono allocate le strutture presso le quali il candidato ha svolto la sua attività e alla tipologia delle prestazioni erogate dalle strutture medesime;
   b) Alla posizione funzionale del candidato nelle strutture presso le quali il candidato ha svolto la sua attività ed alle sue competenze con indicazione di eventuali specifici ambiti di autonomia professionale con funzioni di direzione, ruoli di responsabilità rivestiti, lo scenario organizzativo in cui ha operato il dirigente ed i particolari risultati ottenuti nelle esperienze professionali precedenti;
   c) Alla tipologia qualitativa e quantitativa delle prestazioni effettuate dal candidato anche con riguardo all'attività/casistica trattata nei precedenti incarichi, misurabile in termini di volume e complessità.
   Le casistiche devono essere riferite al decennio precedente alla data di pubblicazione dell'avviso per estratto nella Gazzetta Ufficiale e **devono essere certificate dal Direttore Sanitario sulla base delle attestazioni del Direttore del competente dipartimento o unità operativa di appartenenza**;
   d) Ai soggiorni di studio o di addestramento professionale per attività attinenti alla disciplina in rilevanti strutture italiane o estere di durata non inferiore a tre mesi con esclusione dei tirocini obbligatori;
   e) Alla attività didattica presso corsi di studio per il conseguimento di diploma universitario, di laurea o di specializzazione ovvero presso scuole per la formazione di personale sanitario con indicazione delle ore annue di insegnamento;
   f) Alla partecipazione a corsi, congressi, convegni e seminari, anche effettuati all'estero, in qualità di docente o di relatore**;**
   g) Alla produzione scientifica strettamente pertinente alla disciplina, pubblicata su riviste italiane o straniere. Il candidato dovrà allegare al curriculum, le pubblicazioni ritenute più significative, fino ad un massimo di 10, che devono essere edite a stampa e devono essere prodotte in originale o in copia autenticata ai sensi di legge, ovvero in semplice copia fotostatica tratta dagli originali pubblicati con dichiarazione sostitutiva di atto di notorietà che ne attesti la conformità all'originale. Di tali lavori scientifici deve essere prodotto elenco dettagliato, con numerazione progressiva in relazione al corrispondente documento e con indicazione della relativa forma originale o autenticata;
   h) Alla continuità e alla rilevanza dell'attività pubblicistica e di ricerca svolta nel corso dei precedenti incarichi.

   I contenuti del curriculum, esclusi quelli relativi alla sola casistica di cui al punto c) e quelli di cui al punto

g), devono essere autocertificati dal candidato stesso mediante dichiarazioni sostitutive di cui agli artt. 46 e 47 del DPR 445/2000 e successive modifiche ed integrazioni. Il curriculum qualora non reso sotto forma di dichiarazione sostitutiva di certificazione e/o atto di notorietà, o non formalmente documentato, ha unicamente uno scopo informativo e, pertanto, non produce attribuzione di alcun punteggio.

2) Tutte le certificazioni **(*Allegati "C" e "D")*** ai sensi degli Artt. 46 e 47 del D.P.R. 445/2000 e s.m.i., relative ai titoli che i candidati ritengano opportuno presentare agli effetti della valutazione, tra cui titoli di carriera e di studio, nonché il possesso dei requisiti di ammissione.
   Nella dichiarazione sostitutiva relativa ai servizi prestati deve essere specificato:
   - esatta denominazione dell'Ente presso cui il servizio è stato prestato (se trattasi di Enti diversi dal SSN deve essere precisato se l'Ente è pubblico, privato, accreditato o se convenzionato con il SSN);
   - profilo professionale;
   - durata del rapporto di lavoro (indicando il giorno, il mese e l'anno di inizio e cessazione, nonché le eventuali interruzioni per aspettative senza assegni);
   - la natura giuridica del rapporto di lavoro (se subordinato a tempo indeterminato, determinato, libero professionale, convenzione, co.co.co., co.co.pro, ecc.)
   - durata dell'orario settimanale (se a tempo pieno o parziale e, in tale ultima ipotesi, indicando la percentuale di part-time);

3) Dichiarazione sostitutiva dell'atto di notorietà (***Allegato "D"***), ai sensi dell'art. 19 DPR 445/2000 e s.m.i. per autocertificare la conformità all'originale delle copie allegate, ad esempio per le eventuali copie di specializzazioni, diplomi, corsi di studio, pubblicazioni ecc.

Le dichiarazioni sostitutive dovranno essere chiare e complete in ogni particolare utile per una corretta valutazione di quanto dichiarato nelle stesse. In caso contrario, saranno ritenute "non valutabili".
I titoli redatti in lingua straniera devono essere corredati da una traduzione in lingua italiana certificata, conforme al testo straniero, redatta dalla competente rappresentanza diplomatica o consolare, ovvero da un traduttore ufficiale.

4) Per la partecipazione al concorso dovrà essere effettuato un versamento, **non rimborsabile**, del contributo di partecipazione al concorso di € **20,00**, da effettuarsi **entro i termini di scadenza del bando**. Il pagamento potrà essere effettuato esclusivamente utilizzando il Portale dei Pagamenti della Regione Puglia: **https://pagopa.rupar.puglia.it/pa/public/richiestaPagamentoSpontaneo.html?codTipo=TASSA_CONCORSO**
   Il versamento deve riportare nella Causale concorso la dicitura: Avviso Pubblico per Direttore della Struttura Complessa Terapia Intensiva Neonatale del P.O. "DI VENERE" di Bari - ***Il contributo di partecipazione al concorso dovrà essere versato entro e non oltre i termini di scadenza del presente bando, pena esclusione dalla predetta procedura***;
5) Un elenco, in carta semplice, dei documenti e dei titoli presentati, datato e firmato;
6) Fotocopia di un documento di identità personale in corso di validità, pena la non ammissione.

Le dichiarazioni sostitutive di certificazioni e/o di atto di notorietà, perché possano essere prese in considerazione devono risultare da atto formale distinto dalla domanda, secondo gli allegati schemi semplificativi **(*Allegati "C" e "D")*** ed accompagnate dalla fotocopia di un documento di riconoscimento in corso di validità.

Si rammenta che L'Amministrazione può effettuare, anche a campione, idonei controlli sulla veridicità del contenuto delle dichiarazioni sostitutive ricevute e che, oltre alla decadenza dell'interessato dai benefici eventualmente conseguiti sulla base di dichiarazioni non veritiere, sono applicabili le sanzioni penali previste per le ipotesi di falsità in atti e dichiarazioni mendaci.

**COMMISSIONE E MODALITA' DI SELEZIONE**

Il Direttore Generale, dopo la scadenza del bando di concorso, nomina la commissione di valutazione secondo le procedure previste dall'art. 15 del D.lgs 502/1992 e s.m.i.. La Commissione riceve dall'azienda il profilo del dirigente da incaricare. La stessa sulla base dell'analisi comparativa dei curricula, dei titoli professionali posseduti, avuto anche riguardo alle necessarie competenze organizzative e gestionali, dei volumi dell'attività svolta, dell'aderenza del profilo ricercato e degli esiti del colloquio presenta al Direttore Generale la graduatoria dei candidati.

La Commissione dispone complessivamente di 80 punti, 50 dei quali relativi al curriculum e 30 al colloquio.
La valutazione del curriculum precede il colloquio.
La valutazione del curriculum professionale avviene con riferimento:

- Alla tipologia delle istituzioni in cui sono allocate le strutture presso le quali il candidato ha svolto la sua attività e alla tipologia delle prestazioni erogate dalle strutture medesime (massimo punti 5);
- Alla posizione funzionale del candidato nelle strutture presso le quali il candidato ha svolto la sua attività ed alle sue competenze con indicazione di specifici ambiti di autonomia professionale con funzioni di direzione, ruoli di responsabilità rivestiti, lo scenario organizzativo in cui ha operato il dirigente ed i particolari risultati ottenuti nelle esperienze professionali precedenti (massimo punti 15);
- Alla tipologia qualitativa e quantitativa delle prestazioni effettuate dal candidato anche con riguardo all'attività/casistica trattata nei precedenti incarichi, misurabile in termine di volume e complessità. Le casistiche devono essere riferite al decennio precedente alla data di pubblicazione dell'avviso per estratto nella Gazzetta Ufficiale e devono essere certificate dal Direttore Sanitario sulla base delle attestazioni del Direttore del competente Dipartimento o Unità operativa di appartenenza (massimo punti 12);
- Ai soggiorni di studio o di addestramento professionale per attività attinenti alla disciplina in rilevanti strutture italiane o estere di durata non inferiore a tre mesi con esclusione dei tirocini obbligatori (massimo punti 2),
- Alla attività didattica presso corsi di studio per il conseguimento di diploma universitario, di laurea o di specializzazione ovvero presso scuole per la formazione di personale sanitario (massimo punti 5);
- Alla partecipazione a corsi, congressi, convegni e seminari, anche effettuati all'estero, in qualità di docente o di relatore (massimo punti 3);
- Alla produzione scientifica, valutata in relazione all'attinenza alla disciplina ed in relazione alla pubblicazione su riviste nazionali ed internazionali, nonché al suo impatto sulla comunità scientifica (massimo punti 5);
- Alla continuità e alla rilevanza dell'attività pubblicistica e di ricerca svolta nel corso di precedenti incarichi (massimo punti 3).

Il colloquio è diretto alla valutazione delle capacità professionali del candidato nella specifica disciplina, con riferimento anche alle esperienze professionali documentate, nonché all'accertamento delle capacità gestionali, organizzative e di direzione del medesimo con riferimento alle caratteristiche dell'incarico da svolgere, rispondenti alle caratteristiche professionali determinate dall'Azienda.
La Commissione terrà conto della chiarezza espositiva, della correttezza delle risposte, dell'uso di linguaggio scientifico appropriato, della capacità di collegamento con altre patologie o discipline o specialità per la miglior risoluzione dei quesiti anche dal punto di vista dell'efficacia e dell'economicità degli interventi.
Il colloquio è anche diretto a testare la visione e l'originalità delle proposte sull'organizzazione della struttura complessa, nonché l'attitudine all'innovazione ai fini del miglioramento dell'organizzazione e della soddisfazione degli stakeholders della struttura stessa.

Nel caso la Commissione lo ritenga opportuno potrà esprimere valutazioni specifiche in merito all'idoneità dei candidati attraverso modalità che consentano di stabilire relazioni con la struttura ed il personale ad essa

appartenente, anche attraverso sopralluoghi e colloqui, stabilendo i tempi di inserimento nell'ambito della procedura e dandone preventiva comunicazione al candidato, al fine di acquisire ulteriori elementi atti a permettere al candidato di esprimere nel colloquio e nella relazione la propria visione sulla conduzione della struttura.

Nell'ambito della procedura selettiva e per integrare gli elementi di valutazione del colloquio, potrà essere richiesto ai candidati di predisporre, nel giorno fissato per il colloquio, una relazione scritta su temi individuati dalla Commissione. In tal caso, la relazione scritta costituisce elemento di valutazione nell'ambito del colloquio, contribuendo alla definizione del relativo tetto massimo di punteggio.

Il superamento della prova colloquio è subordinata al raggiungimento di una valutazione di sufficienza espressa in termini numerici di almeno 21/30.

I candidati saranno convocati per il colloquio non meno di quindici giorni prima del giorno fissato con pec o con avviso che verrà pubblicato sul sito Aziendale della ASL consultabile all'indirizzo www.sanita.puglia.it/web/asl-bari, selezionare sulla Homepage la voce "Albo Pretorio" – sezione concorsi e avvisi.

Il colloquio si svolgerà in un'aula aperta al pubblico, ferma restando la possibilità di non far assistere alle operazioni gli altri candidati qualora la prova colloquio venga effettuata con modalità uniformi, somministrando ai candidati le medesime domande.
La data del colloquio verrà pubblicata anche sul sito Aziendale della ASL consultabile all'indirizzo www.sanita.puglia.it/web/asl-bari, selezionare sulla Homepage la voce "Albo Pretorio" – sezione concorsi e avvisi.

I candidati convocati per il colloquio dovranno presentarsi muniti di un documento di identità valido a norma di legge. La mancata presentazione al colloquio equivale a rinuncia.

**CONFERIMENTO DELL'INCARICO**

L'incarico sarà conferito dal Direttore Generale al candidato che ha conseguito il miglior punteggio. A parità di punteggio prevale il candidato più giovane di età.
Ai sensi dell'art. 15, comma 7 ter, del D.lgs 502/92, l'incarico di direttore di struttura complessa è soggetto a conferma al termine di un periodo di prova di sei mesi, prorogabili di altri sei, sulla base della valutazione di cui al comma 5 del medesimo art. 15.
L'incarico avrà la durata quinquennale con facoltà di rinnovo per lo stesso periodo o per un periodo più breve.
Il trattamento economico è stabilito dal vigente C.C.N.L. dell'Area Sanità.
Il Dirigente non confermato nell'incarico è destinato ad altra funzione con la perdita del relativo specifico trattamento economico.
Nel caso di dimissioni o recesso da parte del Dirigente incaricato nei due anni successivi alla data di conferimento dell'incarico, l'Azienda si riserva la facoltà di procedere alla sostituzione, conferendo l'incarico mediante scorrimento della graduatoria dei candidati.
L'incarico di Direttore medico implica il rapporto di lavoro esclusivo e a tempo pieno, ai sensi dell'art. 15 quinquies del D.Lgs 502/92 e s.m.i., salvo intervenuta rimodulazione della disciplina in materia di esclusività del rapporto dei dirigenti sanitari da parte della Giunta Regionale, in applicazione dell'art.44 della L.R. n.52/2019.
Il candidato al quale sarà attribuito l'incarico stipulerà il contratto individuale di lavoro, ai sensi della vigente normativa in materia ed in conformità a quanto stabilito dal Regolamento Regionale della Regione Puglia 31 Dicembre 2013, n. 24 approvato con DGR 2207 del 26.11.2013.

Ai sensi dell'art. 15, comma 8, del D.lgs. 30 dicembre 1992 n. 502, così come integrato dal D.lgs. 19 giugno 1999, n. 229, l'attestato di formazione manageriale di cui all'art. 5, comma 1, lettera d) del DPR 10 dicembre 1997 n.

484, deve essere conseguito dall'incaricato entro un anno dall'inizio dell'incarico; il mancato superamento del primo corso, attivato dalla Regione, successivamente al conferimento dell'incarico, determina la decadenza dall'incarico stesso.

**SORTEGGIO COMMISSIONE**

Il sorteggio dei componenti della Commissione esaminatrice verrà effettuato presso la sede legale dell'Azienda – Lungomare Starita 6 Bari – il primo martedì del mese successivo alla data di scadenza del termine per la presentazione delle domande.
In caso di giorno festivo sarà effettuato nello stesso luogo e alla stessa ora del primo giorno successivo non festivo.

**TRASPARENZA**

Ai sensi di quanto previsto dall'art. 15 D.lgs 502/92 e s.m.i e dal R.R. 24/2013, saranno pubblicati nel sito web dell'Azienda – Sezione Amministrazione Trasparente – Concorsi:

- Il profilo professionale del dirigente da incaricare;
- La data e il luogo del sorteggio dei componenti della commissione;
- La nomina della Commissione di valutazione;
- La relazione della Commissione in forma sintetica, prima della nomina;
- I curricula dei candidati presentatisi al colloquio;
- L'atto di attribuzione dell'incarico con le eventuali motivazioni della scelta del Direttore Generale qualora la nomina ricada su uno dei candidati che non hanno conseguito il miglior punteggio.

**TRATTAMENTO DEI DATI PERSONALI**

Ai sensi degli artt. 13-14 del Regolamento Generale sulla Protezione dei Dati (Regolamento UE 2016/679 del Parlamento europeo e del Consiglio del 27 aprile 2016), si informano gli interessati che il trattamento dei dati personali forniti dai candidati in sede di partecipazione al presente bando/avviso/concorso saranno raccolti dall'ASL BA, in qualità di Titolare del trattamento dei dati.

I dati personali dei candidati saranno trattati, anche attraverso sistemi informatizzati, per le finalità di reclutamento di personale e dell'eventuale instaurazione del rapporto di lavoro.

I dati saranno trattati esclusivamente dal personale e da collaboratori dell'ASL BA o delle società di servizi espressamente designate come responsabili del trattamento. Al di fuori di queste ipotesi, i dati non saranno diffusi, né saranno comunicati a terzi, fatti salvi i casi in cui si renda necessario comunicarli ad altri soggetti coinvolti nell'attività istruttoria e nei casi specificamente previsti dal diritto nazionale o dell'Unione Europea.

Gli interessati hanno il diritto di ottenere dall'ASL BA, nei casi previsti, l'accesso ai dati personali e la rettifica o la cancellazione degli stessi o la limitazione del trattamento che li riguarda o di opporsi al trattamento (artt. 15 e ss. del Regolamento UE 2016/679).

L'apposita istanza è presentata contattando il Titolare del trattamento (ASL BA, con sede in Lungomare Starita, 6, 70123 Bari; PEC: protocollo.asl.bari@pec.rupar.puglia.it; email: direzione.generale@asl.bari.it, tel. 080.5842568) o il Responsabile della protezione dei dati (DPO) email: dpo@asl.bari.it; PEC: protocollo.asl.bari@pec.rupar.puglia.it, 080.5842565).

Gli interessati che ritengono che il trattamento dei dati personali a loro riferiti avvenga in violazione di quanto previsto dalla disciplina in materia di protezione dei dati personali hanno il diritto di proporre reclamo al Garante, come previsto dall'art. 77 del Regolamento (UE) 2016/679, o di adire le opportune sedi giudiziarie ai sensi dell'art. art. 79 del Regolamento citato.

Per ulteriori informazioni sul trattamento dei dati personali si rinvia all'informativa specifica resa disponibile sul sito web nell'apposita sezione - Privacy - Informative Privacy - del sito internet istituzionale all'indirizzo www.asl.bari.it.

**NORME FINALI**

Con la partecipazione al presente avviso è implicita da parte dei concorrenti l'accettazione, senza riserve, di tutte le disposizioni contenute nel bando stesso.

L'Amministrazione si riserva, comunque, la facoltà di modificare, prorogare, sospendere o revocare il presente bando, per legittimi motivi che saranno espressi tramite il sito aziendale www.sanita.puglia.it/web/asl-bari, senza che i concorrenti possano accampare pretese o diritti di sorta.

Si fa riserva, inoltre, di reiterare l'avviso nel caso siano pervenute entro la data di scadenza dell'avviso, un numero di candidature inferiore a 4 (quattro).

Per eventuali chiarimenti o informazioni, gli aspiranti potranno rivolgersi all'Azienda ASL BA - Area Gestione Risorse Umane - Ufficio Concorsi – Lungomare Starita, 6 - 70132 Bari - Tel. 080/5842377 –2312 – 2582 -2338 nelle ore di ufficio, oppure potranno consultare il sito Internet: www.sanita.puglia.it/web/asl-bari - sezione concorsi e avvisi.
Per quanto non previsto dal presente bando, si fa riferimento alle norme di legge in materia.

**PUBBLICITÀ**

Il Presente bando sarà pubblicato sul Bollettino Ufficiale della Regione Puglia, per estratto sulla Gazzetta Ufficiale Italiana e sul sito web della ASL BA, quale allegato al provvedimento deliberativo.

Il Direttore Generale ASL BA
**Antonio SANGUEDOLCE**

*Allegato A*

FAC - SIMILE DI DOMANDA
Al Direttore Generale - ASL BA
Lungomare Starita, 6
70132 Bari

**OGGETTO: richiesta di partecipazione all'Avviso Pubblico per il conferimento dell'incarico quinquennale di Direttore della Struttura Complessa: Terapia Intensiva Neonatale del P.O. "DI VENERE" di Bari**

Il/la sottoscritto/a_____chiede di essere ammesso/a partecipare all'Avviso pubblico di cui all'oggetto.

A tal fine, ai sensi degli Artt. 46 e 47 del D.P.R. 445/00, nonché consapevole, secondo quanto previsto dall'Art. 76 del D.P.R. n. 445/00, della responsabilità penale cui può andare incontro in caso di dichiarazioni non veritiere, di formazione o uso di atti falsi, dichiara quanto segue:

1. di essere nato/a a _____ il _____;
2. di essere residente in _____ Prov. _____ CAP _____ Via _____ n. _____;

   CODICE FISCALE _____;
3. di essere in possesso della cittadinanza italiana o di uno dei paesi dell'Unione Europea;
4. di essere in possesso del Diploma di Laurea in _____

   conseguito presso l'Università degli Studi di_____ in data _____;

   di essere in possesso dell'abilitazione all'esercizio della professione;

   di essere in possesso della seguente specializzazione_____

   conseguita presso l'Università degli Studi di_____ in data _____;

   di essere iscritto all'Ordine dei Medici della Provincia di_____;
5. di essere iscritto nelle liste elettorali del Comune di_____(1);
6. di godere dei diritti civili e politici;
7. di non aver riportato condanne penali e di non aver procedimenti penali in corso (2);
8. di essere nei riguardi degli obblighi militari nella posizione di_____(3)(per i soggetti nati entro il 31/12/1985)
9. di avere/non avere prestato servizio presso Pubbliche Amministrazioni (4);
10. di non essere stato destituito o dispensato o licenziato dall'impiego presso una pubblica amministrazione e di non essere stato dichiarato decaduto dall'impiego presso una pubblica amministrazione per averlo conseguito mediante produzione di documenti falsi o viziati da invalidità non sanabili, ovvero di essere cessato dal servizio presso una pubblica amministrazione per il seguente motivo_____;
11. accettare tutte le condizioni previste dal bando;
12. di autorizzare l'Azienda al trattamento dei dati personali forniti, finalizzato agli adempimenti connessi all'espletamento della procedura concorsuale, ai sensi della Legge 30/12/2003 n. 196;
13. Chiede che ogni comunicazione relativa al presente CONCORSO deve essere fatta al seguente indirizzo:

    Via_____ n _____

    Città _____ Prov. _____ CAP _____

    Tel. n. _____ Indirizzo E-Mail _____, impegnandosi a comunicare le eventuali variazioni successive e riconoscendo che l'Amministrazione non assume alcuna responsabilità in caso di irreperibilità del destinatario.

Il/La sottoscritto/a _____ dichiara, altresì, di essere a conoscenza che in caso di dichiarazioni mendaci decadrà dai benefici conseguenti al provvedimento emanato sulla base delle dichiarazioni non veritiere.

Data_____ **FIRMA**

1) In caso di non iscrizione o di avvenuta cancellazione dalle liste elettorali, indicarne i motivi;
2) In caso contrario indicare le condanne penali riportate o procedimenti penali pendenti;
3) Per la valutazione del servizio militare ai sensi della legge 958/86 indicare la posizione ed il servizio attestati nel foglio matricolare;
4) Indicare le cause della eventuale risoluzione dei rapporti di impiego;

*Allegato B*

**CURRICULUM PROFESSIONALE**
**(Artt. 46 e 47 del DPR n. 445/2000 – allegare fotocopia di valido documento di riconoscimento)**

Il/la sottoscritto/a _____

nato/a a_____ il _____

residente in _____ Prov. _____ CAP _____

Via _____N. _____

consapevole, secondo quanto prescritto dall'Art. 76 del D.P.R. n. 445/2000, della responsabilità penale cui può andare incontro in caso di dichiarazioni mendaci, falsità negli atti ed uso di atti falsi, nonché di quanto stabilito dall'art. 75 del D.P.R. n. 445/2000, in caso di dichiarazioni non veritiere

**DICHIARA**

Sotto la propria responsabilità quanto segue:

**Attività professionali, di studio, direzionali-organizzative** con riferimento:

- alla tipologia delle istituzioni in cui sono allocate le strutture presso le quali il candidato ha svolto la sua attività e alla tipologia delle prestazioni erogate dalle strutture medesime: _____ _____ _____ _____ _____
- alla posizione funzionale del candidato nelle strutture ed alle sue competenze con indicazione di specifici ambiti di autonomia professionale con funzioni di direzione, ruoli di responsabilità rivestiti, lo scenario organizzativo in cui ha operato il dirigente ed i particolari risultati ottenuti nelle esperienze professionali precedenti: _____ _____ _____ _____ _____
- alla tipologia qualitativa e quantitativa delle prestazioni effettuate dal candidato anche con riguardo dell'attività/casistica trattata nei precedenti incarichi, misurabili in termine di volume e complessità: _____ _____ _____ _____ _____

- Alla continuità e alla rilevanza dell'attività pubblicistica e di ricerca svolta nel corso di precedenti incarichi:

  _____

  _____

  _____

  _____

  _____

**Soggiorni di studio o di addestramento professionale per attività attinenti alla disciplina in rilevanti strutture italiane o estere di durata non inferiore a tre mesi con esclusione dei tirocini obbligatori:**

_____

_____

_____

_____

_____

**Attività didattiche presso corsi di studio per il conseguimento di diploma universitario, di laurea o di specializzazione ovvero presso scuole per la formazione di personale sanitario con indicazione delle ore annue di insegnamento: _____**

_____

_____

_____

_____

**Partecipazione a eventi formativi, anche effettuati all'estero, in qualità di docente o di relatore:**

_____

_____

_____

_____

_____

Data_____ **FIRMA**

*Allegato C*

**DICHIARAZIONE SOSTITUTIVA DI CERTIFICAZIONE**
**(Artt. 46 del DPR n. 445/2000 – allegare fotocopia di valido documento di riconoscimento)**

Il/la sottoscritto/a _____

nato/a a_____ il _____

residente in _____ Prov. _____ CAP _____

Via _____N. _____

consapevole, secondo quanto prescritto dall'Art. 76 del D.P.R. n. 445/2000, della responsabilità penale cui può andare incontro in caso di dichiarazioni mendaci, falsità negli atti ed uso di atti falsi, nonché di quanto stabilito dall'art. 75 del D.P.R. 28.12.2000, n. 445, in caso di dichiarazioni non veritiere

**DICHIARA**

Sotto la propria responsabilità quanto segue:

di essere in possesso:

**Laurea in** _____ conseguita in data ____/____/_____

presso _____ punteggio finale _____

**Abilitazione** conseguita in data ____/____/_____

**Specializzazione in** _____ conseguita in data ____/____/_____

presso _____ punteggio finale _____

**Iscrizione all'ordine dei Medici della provincia di** _____ dal ____/____/_____ al n. _____

**Attestato di formazione manageriale:** ☐ SI (conseguito in data ____/____/_____)
☐ NO

**Eventuali altri titoli:**

- Titolo: _____ conseguito il ____/____/_____
  Presso _____ punteggio finale _____
- Titolo: _____ conseguito il ____/____/_____
  Presso _____ punteggio finale _____

**Di aver svolto le seguenti attività di docenza** *seguendo il successivo schema esemplificativo:*

Materia _____

presso _____ corso di studi _____ dal ____/____/_____ al ____/____/_____ n. ore di insegnamento totali _____

**Di aver partecipato ai seguenti eventi formativi (corsi, convegni, seminari, ecc.)** *seguendo il successivo schema esemplificativo:*

Denominazione corso _____

organizzato da _____

luogo _____ durata dal ____/____/_____ al ____/____/_____ in qualità di _____

Data_____ **FIRMA**

*Allegato D*

**DICHIARAZIONE SOSTITUTIVA DELL'ATTO DI NOTORIETA'**
**(Artt. 19 e 47 del DPR n. 445/2000 – allegare fotocopia di valido documento di riconoscimento)**

Il/la sottoscritto/a _____

nato/a a_____ il _____

residente in _____ Prov. _____ CAP _____

Via _____N. _____

consapevole, secondo quanto prescritto dall'Art. 76 del D.P.R. n. 445/2000, della responsabilità penale cui può andare incontro in caso di dichiarazioni mendaci, falsità negli atti ed uso di atti falsi, nonché di quanto stabilito dall'art. 75 del D.P.R. n. 445/2000, in caso di dichiarazioni non veritiere

**DICHIARA**

Sotto la propria responsabilità quanto segue:

**Servizi prestati** *seguendo il successivo schema esemplificativo***:**

Denominazione Ente: _____ Ente

☐ pubblico ☐privato accredit./convenz. SSN ☐privato non accredit./convenz. SSN altro

☐ _____

Profilo professionale: _____

Tipologia dell'incarico: ☐ Tempo indeterminato ☐ Tempo determinato

☐ CoCoCo ☐ CoCoPro ☐ Convenzione

☐ Libero professionale ☐ Borsista ☐ Altro_____

durata dell'incarico: dal ____/____/_____ al ____/____/_____

Durata orario settimanale: ☐Full time (36 h/sett.) ☐ part-time (____h/sett.)

**Eventuali periodi di aspettativa:**

- dal ___/___/_____ al ___/___/_____ per il seguente motivo_____
- dal ___/___/_____ al ___/___/_____ per il seguente motivo_____

**che le copie di cui al successivo elenco sono conformi all'originale:**

**1.**
**2.**
**3.**
**4.**
**5.**
**6.**
**7.**

Data_____ **FIRMA**

ASL BA

**AVVISO PUBBLICO PER IL CONFERIMENTO DELL'INCARICO QUINQUENNALE DI DIRETTORE DELLA STRUTTURA COMPLESSA DI UROLOGIA DEL P.O. "DON TONINO BELLO" MOLFETTA-ASL BA.**

**IL DIRETTORE GENERALE**

**In esecuzione della delibera n. 1469 del 20.07.2023**

**RENDE NOTO**

è indetto avviso pubblico per il conferimento dell'incarico quinquennale di Direttore della Struttura Complessa**: Urologia del P.O. "Don Tonino Bello" Molfetta – ASL Ba** – ruolo: **sanitario** – profilo professionale: **medico** – disciplina: **Urologia** – rapporto di lavoro: **esclusivo e a tempo indeterminato**, ai sensi delle seguenti disposizioni: art. 15 del D.lgs 30.12.92, n. 502 e s.m.i, DPR 10.12.97, n. 484, art. 4, comma 1, del D.L. 13.9.2012, n. 158, convertito nella legge 8.11.2012, n. 189 e R.R. 31 Dicembre 2013, n. 24 approvato con DGR 2207 del 26.11.2013.

L'incarico avrà durata quinquennale con facoltà di rinnovo per lo stesso periodo o per un periodo più breve.

Il trattamento economico è quello previsto dal vigente CCNL dell'Area Sanità.

Al presente avviso saranno applicate:

le disposizioni di cui alla Legge 10.04.91 n. 125, che garantisce pari opportunità tra uomini e donne per l'accesso al lavoro;

la disposizione di cui all'art. 20 della Legge 104/92 sulla richiesta di ausili e di eventuali tempi aggiuntivi per le prove concorsuali da parte dei candidati portatori di handicap.

**PROFILO DEL DIRIGENTE DA INCARICARE**

**PROFILO OGGETTIVO** (Struttura): definisce il contesto clinico e gestionale della U.O. in relazione alla Struttura ed al contesto territoriale nel quale opera.

Il Presidio Ospedaliero di Molfetta si colloca alla periferia dell'area metropolitana di Bari; pur essendo classificato come ospedale di "base" secondo il DM 70/2015, sono attive al suo interno non solo le UU. OO di base previste dal DM 70, ma anche UU.OO specialistiche con posti letto come la Cardiologia e l'Urologia.

Tanto in previsione dell'istituendo Ospedale del Nord Barese che assorbirà i Presidi di Molfetta e di Corato

La U.O.C, risulta fortemente radicata nel territorio ed è riferimento della popolazione del Nord Barese (se tratta di circa quasi 200.000 abitanti) che in sua mancanza migrerebbero verso PP.OO. della ASL BAT, ove la specialità risulta presente, oppure dovrebbero rivolgersi alla U.O. di Urologia del P.O. Di Venere o all'AOU Policlinico intasando maggiormente le liste di attesa.

Grazie agli interventi strutturali ed organizzativi in atto presso il P.O. di Molfetta, si stanno determinando le migliori condizioni per il superamento di quelle criticità che rendevano problematiche le attività chirurgiche di alta complessità ed alto rischio rianimatorio.

Infatti ad oggi sono in fase di attivazione i pl di Terapia Intensiva previsti per il P.O. di Molfetta, ed è presente una U.O. di Cardiologia con 8 pl di cui 4 di area critica, tutti dotati di sistema monitoraggio e di guardia attiva

h 24. Inoltre è imminente l'avvio dei lavori per la realizzazione delle nuove sale operatorie che permetterà un decisivo incremento dell'offerta di ore/lavoro di sala operatoria per l'attività di elezione per tutte le UU.OO chirurgiche del P.O. di Molfetta.

Pertanto, la presenza della Terapia intensiva, della Cardiologia con area critica nonchè l'incremento del numero di sale operatorie disponibili, rende la struttura idonea per l'effettuazione al suo interno di interventi chirurgici di media /alta complessità.

**PROFILO SOGGETTIVO:** definisce le competenze gestionali e tecnico-professionali, le conoscenze scientifiche ed attitudinali ritenute necessarie per assolvere in modo idoneo alla Direzione della U.O.C.

Profilo professionale del Direttore di Struttura Complessa:

**REQUISITI GESTIONALI**

In particolare dovrà dimostrare:

- Competenze Manageriali e Governo Clinico:
    1. Il Direttore deve conoscere i concetti di Mission e Vision dell'organizzazione, promuovere lo sviluppo e la realizzazione degli obiettivi de11'Azienda;
    2. deve avere esperienza delle tecniche di budgeting e collaborare attivamente alla definizione del programma di attività della struttura di appartenenza, anche in rapporto a quanto definito dal budget, e alla realizzazione delle attività necessarie al perseguimento degli obiettivi;
    3. deve possedere adeguata formazione manageriale soprattutto negli ultimi cinque anni, con particolare riferimento alla gestione delle risorse assegnate, alla valutazione dei costi dell'attività ospedaliera ed al Technology assesment;
    4. deve saper programmare, inserire, coordinare e valutare il personale della struttura relativamente a competenze professionali e comportamenti organizzativi;
    5. deve saper gestire la propria attività in modo coerente con le risorse finanziarie, strutturali, strumentali e umane disponibili, deve organizzare il lavoro in modo coerente con le indicazioni aziendali e con gli istituti contrattuali e promuovere un clima interno collaborativo che favorisca la crescita delle conoscenze e delle competenze dei collaboratori;
    6. possedere capacità ed attitudine relazionali nella pratica clinica e nell'attività organizzativa e gestionale di costante collaborazione e confronto, multidisciplinare e multi professionale deve possedere capacità, nell'ambito dell'équipe, di comunicare, motivare, valorizzare, favorire lo sviluppo professionale, il clima collaborativo e la gestione dei conflitti.
    7. deve avere capacità di innovare, avviare percorsi di miglioramento continuo, gestire il cambiamento.
    8. Relativamente al Governo Clinico, il Direttore deve dimostrare capacità per il miglioramento dei servizi e del governo dei processi assistenziali;
    9. avere esperienza nella definizione, revisione e miglioramento dei percorsi diagnostici assistenziali e terapeutici, da adottare nell'ambito di patologie urologiche, secondo criteri di integrazione (professionale e specialistica), standardizzazione, pianificazione clinica e audit;
    10. deve possedere conoscenze relative al percorso qualità ed accreditamento
    11. deve avere conoscenza delle tematiche relative alle infezioni correlate alla assistenza, all'antibiotico-terapia ed alla prevenzione/controllo delle antibiotico-resistenze;
    12. deve monitorare gli eventi avversi, adottare le politiche aziendali del rischio clinico e dC11a sicurezza dei pazienti e adottare modalità e procedure in grado di minimizzare il rischio clinico per gli utenti e gli operatori;
    13. possedere capacità di interagire con le altre Strutture Complesse del Dipartimento e le articolazioni aziendali in un'ottica di sviluppo di sinergie per il raggiungimento degli obbiettivi del1'ASL;
    14. deve conoscere e saper applicare tutte le procedure di prevenzione e gestione del Rischio

clinico, nonché implementare Linee Guida, Raccomandazioni Ministeriali e procedure e buone pratiche cliniche aziendali o validate dalla Comunità Scientifica.

**REQUISITI TECNICO - PROFESSIONALI**

- Al candidato viene richiesto un comprovato e documentato elevato livello di esperienza e competenza tecnica quantitativa e qualitativa nell'ambito della specialità di UROLOGIA con particolare riferimento ai seguenti campi d'interesse:
  - Importante e comprovata esperienza nell'ambito dell'attività chirurgica urologica di sala operatoria, documentata da adeguata casistica operatoria, in qualità di primo operatore, tanto in ambito di interventi di elezione quanto in regime di emergenza-urgenza, che ricomprenda un'ottima conoscenza operativa delle principali e più importanti tecniche interventistiche chirurgiche in videolaparoscopia, endoscopia e laparotomia, con particolare riguardo per gli interventi di chirurgia urologica videolaparoscopica maggiore anche oncologica;
  - Esperienza nella diagnosi e nel trattamento delle patologie oncologiche uro-andrologiche e dell'apparato femminile con padronanza delle strumentazioni ecografiche sia in ambito bioptico che intraoperatorio;
  - Esperienza nelle tecniche di endourologia per il trattamento della litiasi urinaria;
  - Esperienza di collaborazione in chirurgia ginecologica anche a supporto di Ginecologia ed Ostetricia;
    Comprovata capacità organizzativa di sviluppare approcci multidisciplinari alla patologia urologica, con particolare riferimento alle patologie oncologiche e uro-ginecologiche (disfunzioni del pavimento pelvico);
  - Capacità di implementare innovazioni tecnologiche sia gestionali che operativa (inclusa la robotica).

- Attestazione di una continua attività di formazione e di aggiornamento:

a. Evidenza dell'attività formativa effettuata negli ultimi 10 anni;
b. Pubblicazioni e produzione scientifica, di rilievo nazionale ed internazionale, relativa agli ambiti della disciplina, svolta negli ultimi 10 anni.
c. Attività svolta in ambito di società scientifiche

**REQUISITI SPECIFICI DI AMMISSIONE AL CONCORSO**

a) iscrizione nell'albo dell'ordine dei medici, attestata da certificazione presentata nei modi di legge;

b) anzianità di servizio di sette anni, di cui cinque nella disciplina o disciplina equipollente e specializzazione nella medesima disciplina o in una disciplina equipollente ovvero anzianità di servizio di dieci anni nella disciplina. Per la valutazione dell'anzianità di servizio utile si fa riferimento a quanto previsto dall'art. 10 del D.P.R. 484/97. Ai fini dell'accesso all'incarico di direzione di struttura complessa è valutabile, così come prevede il DM 23 Marzo 2000, n. 184, nell'ambito del requisito di anzianità di servizio di sette anni richiesto ai medici in possesso di specializzazione, dall'art. 5, comma1, lettera b), del DPR 484/97, il servizio prestato in regime convenzionale a rapporto orario presso la struttura a diretta gestione delle aziende sanitarie e del Ministero della Sanità in base ad accordi nazionali. Tale servizio è valutato con riferimento all'orario settimanale svolto rapportato a quello dei medici dipendenti delle Aziende sanitarie.

c) Curriculum professionale in cui sia documentata una specificata attività professionale ed adeguata esperienza. I contenuti del curriculum professionale concernono le attività professionali, di studio, direzionali-organizzative, così come prescritto dall'art. 8 comma 3 - del DPR 10/12/97 n. 484.

d) Attestato di formazione manageriale. Fino all'espletamento del primo corso di formazione manageriale l'incarico sarà attribuito anche senza l'attestato di formazione, fermo restando l'obbligo di acquisire l'attestato medesimo nel primo corso utile.

**REQUISITI GENERALI**

a) - Cittadinanza italiana, salve le equiparazioni stabilite dalle leggi vigenti, o cittadinanza di uno dei paesi dell'Unione Europea;
b) - Idoneità fisica all'impiego:
   1) l'accertamento dell'idoneità fisica all'impiego e alle funzioni attribuite al posto da ricoprire, è effettuato, a cura dell'ASL, prima dell'immissione in servizio;
   2) il personale dipendente da pubbliche amministrazioni ed il personale dipendente dagli istituti, ospedali ed enti, di cui agli artt. 25 e 26, comma 1 del DPR 20.12.79 n. 761, è dispensato dalla visita medica;
c) godimento dei diritti civili e politici.

***Non possono accedere agli impieghi coloro che sono stati interdetti dai pubblici uffici, coloro che sono stati esclusi dall'elettorato attivo, coloro che sono stati destituiti o dispensati o licenziati dall'impiego presso una pubblica amministrazione, coloro che sono stati dichiarati decaduti da un impiego presso una pubblica amministrazione a seguito dell'accertamento che l'impiego stesso è stato conseguito mediante la produzione di documenti falsi o viziati da invalidità non sanabili o con dichiarazioni mendaci.***

Tenuto conto della durata del contratto (quinquennale) l'attribuzione dell'incarico non modifica la cessazione del rapporto di lavoro per il compimento del limite massimo di età stabilito dalla vigente normativa in merito. I requisiti di cui al presente bando di concorso devono essere posseduti alla data di scadenza del termine stabilito per la presentazione delle domande di ammissione.

L'accertamento del possesso dei requisiti specifici è, quindi, effettuata dalla Commissione preposta all'espletamento della selezione, previa verifica da parte dell'Ufficio Concorsi sulla regolarità della documentazione presentata.

**MODALITA' E TERMINI DI PRESENTAZIONE DELLE DOMANDE**

Le domande di partecipazione all'avviso, redatte in carta semplice, indirizzate al Direttore Generale - ASL BA – Lungomare Starita, 6 – 70132 Bari, devono essere inoltrate scegliendo una delle seguenti modalità:

1. per posta a mezzo di raccomandata con avviso di ricevimento, in busta chiusa recante sul frontespizio l'indicazione del concorso cui si intende partecipare, entro il 30° giorno successivo alla data di pubblicazione del presente bando - per estratto - nella Gazzetta Ufficiale della Repubblica Italiana. La data di spedizione è comprovata dal timbro dell'Ufficio Postale accettante.
2. Per posta certificata (PEC) al seguente indirizzo: ***agruconcorsi.aslbari@pec.rupar.puglia.it,*** in applicazione della L. 150/2009 e con le modalità di cui alla circolare del Dip. Funzione Pubblica n. 12/2010, entro il 30° giorno successivo alla data di pubblicazione del presente bando - per estratto - nella Gazzetta Ufficiale della Repubblica Italiana.

   **La validità dell'istanza è subordinata all'utilizzo da parte del candidato di un indirizzo di posta elettronica certificata (PEC) esclusivamente personale, pena esclusione;** non sarà pertanto ritenuta ammissibile la domanda inviata da un indirizzo di posta elettronica semplice/ordinaria. L'invio deve avvenire in un'unica spedizione, (non superiore a 20MB) con i seguenti allegati esclusivamente in formato **PDF (pena la non ammissione)**:
   - domanda;
   - elenco dei documenti;

- cartella con tutta la documentazione;
- copia fotostatica di documento di riconoscimento in corso di validità.

**La domanda di partecipazione all'avviso dovrà recare la firma autografa ovvero digitale**.

La validità della trasmissione e ricezione del messaggio di posta elettronica certificata è attestata, rispettivamente, dalla ricevuta di accettazione e dalla ricevuta di avvenuta consegna. Le istanze e le dichiarazioni inviate per via telematica sono valide se effettuate secondo quanto previsto dal D.Lgs 235/2010 (Codice dell'amministrazione digitale), anche se indirizzata alla P.E.C. del protocollo aziendale.

**È esclusa ogni altra forma di presentazione o di trasmissione, pena la non ammissione.**

Il termine per la presentazione della domanda, ove cada in giorno festivo, sarà prorogato di diritto al giorno seguente non festivo.

**Si rende noto che, le domande inviate prima della pubblicazione del presente bando - per estratto – nella Gazzetta Ufficiale della Repubblica Italiana e quelle inviate dopo la scadenza del suddetto termine, non saranno prese in considerazione**.

Non saranno, inoltre, prese in considerazione le domande che, pur spedite nei termini a mezzo raccomandata, non siano pervenute entro 30 (trenta) giorni dalla data di scadenza del termine fissato dal presente bando.

L'eventuale riserva di invio successivo di documenti o titoli è priva di effetti e i documenti o i titoli, inviati successivamente alla scadenza del termine, non saranno presi in considerazione.

L'Azienda non assume responsabilità:
- per la dispersione di comunicazioni dipendenti da inesatte indicazioni del recapito da parte del concorrente, né per eventuali disguidi postali o comunque imputabili a fatto di terzi, a caso fortuito o forza maggiore che comportino il ritardo nella presentazione della domanda rispetto ai termini previsti nel presente bando;
- nel caso in cui i file inviati via PEC in maniera difforme da quanto richiesto nel bando, ne impedisca la visione ed il conseguente esame della documentazione.

Nella domanda di ammissione, datata e firmata, redatta secondo lo schema esemplificativo di cui all'***Allegato "A"***, sotto forma di autocertificazione, l'aspirante deve dichiarare sotto la propria responsabilità, ai sensi degli artt. 46 e 47 D.P.R. n. 445/00, e s.m.i., consapevole delle sanzioni penali previste dall'art. 76 D.P.R. n. 445/00, e s.m.i., nel caso di mendaci dichiarazioni, falsità negli atti, uso o esibizione di atti falsi o contenenti dati non più rispondenti a verità, nonché della decadenza dai benefici conseguenti al provvedimento eventualmente emanato sulla base della dichiarazione non veritiera, qualora dal controllo effettuato emerga la non veridicità del contenuto di taluna, quanto segue:

**1)** cognome e nome;
**2)** data e luogo di nascita, codice fiscale, residenza;
**3)** procedura a cui si intende partecipare;
**4)** possesso della cittadinanza italiana, ovvero requisiti sostitutivi di cui all'art. 38 D. Lgs. n. 165/01, e s.m.i.;
**5)** titoli di studio posseduti e requisiti specifici di ammissione;
**6)** Comune d'iscrizione nelle liste elettorali, ovvero i motivi della non iscrizione o della cancellazione dalle liste medesime;
**7)** di godere dei diritti civili e politici;
**8)** le eventuali condanne penali riportate e/o i procedimenti penali a carico dichiarandone espressamente, in caso negativo, l'assenza;

**9)** posizione nei riguardi degli obblighi militari (per i soggetti nati entro il 31/12/1985);
**10)** servizi prestati presso PP.AA., nonché eventuali cause di risoluzione dei precedenti rapporti di pubblico impiego, ovvero di non aver mai prestato servizio presso pubbliche amministrazioni;
**11)** dichiarazione di non essere stato destituito o dispensato o licenziato dall'impiego presso una pubblica amministrazione e di non essere stato dichiarato decaduto dall'impiego presso una pubblica amministrazione per averlo conseguito mediante produzione di documenti falsi o viziati da invalidità non sanabili, ovvero di essere cessato dal servizio presso una pubblica amministrazione per il seguente motivo_____;
**12)** dichiarazione di accettazione delle condizioni fissate dal bando;
**13)** consenso, ai sensi del D.lgs. n. 196/03, alla A.S.L. BA al trattamento dei dati personali forniti, finalizzato agli adempimenti connessi all'espletamento della procedura concorsuale;
**14)** domicilio presso il quale deve, ad ogni effetto, essere fatta ogni necessaria comunicazione, completo di numero di codice di avviamento postale, di numero telefonico (anche cellulare) e indirizzo e-mail. In caso di mancata indicazione vale, ad ogni effetto, la residenza di cui al punto 1). L'aspirante è obbligato a comunicare per iscritto eventuali variazioni d'indirizzo;
**15)** data e firma in calce in originale. La sottoscrizione non è soggetta ad autenticazione, ai sensi dell'art. 39, comma 1, del DPR 28.12.2000 n. 445.

**La mancata sottoscrizione della domanda o la omessa dichiarazione nella stessa dei requisiti richiesti per l'ammissione determina l'esclusione dall'avviso.**

I candidati portatori di handicap dovranno specificare l'ausilio necessario in relazione al proprio handicap nonché segnalare l'eventuale necessità di tempi aggiuntivi.

**DOCUMENTAZIONE DA ALLEGARE ALLA DOMANDA**

**Alla domanda di partecipazione al concorso, i concorrenti devono allegare:**

1) Curriculum, redatto in carta semplice secondo lo schema esemplificativo di cui all'***Allegato "B"***, datato e firmato e autocertificato nei modi di legge, da cui risultino le attività professionali, di studio, direzionali-organizzative, così come prescritto dall'art. 8 comma 3 del DPR 10/12/97 n. 484, che saranno valutate secondo le disposizioni di cui all'art. 15, comma 7 bis, lett. d) del D. lgs 502/92.
   Il contenuto del curriculum dovrà far riferimenti in particolare:
   a) Alla tipologia delle istituzioni in cui sono allocate le strutture presso le quali il candidato ha svolto la sua attività e alla tipologia delle prestazioni erogate dalle strutture medesime;
   b) Alla posizione funzionale del candidato nelle strutture presso le quali il candidato ha svolto la sua attività ed alle sue competenze con indicazione di eventuali specifici ambiti di autonomia professionale con funzioni di direzione, ruoli di responsabilità rivestiti, lo scenario organizzativo in cui ha operato il dirigente ed i particolari risultati ottenuti nelle esperienze professionali precedenti;
   c) Alla tipologia qualitativa e quantitativa delle prestazioni effettuate dal candidato anche con riguardo all'attività/casistica trattata nei precedenti incarichi, misurabile in termini di volume e complessità.
   Le casistiche devono essere riferite al decennio precedente alla data di pubblicazione dell'avviso per estratto nella Gazzetta Ufficiale e **devono essere certificate dal Direttore Sanitario sulla base delle attestazioni del Direttore del competente dipartimento o unità operativa di appartenenza**;
   d) Ai soggiorni di studio o di addestramento professionale per attività attinenti alla disciplina in rilevanti strutture italiane o estere di durata non inferiore a tre mesi con esclusione dei tirocini obbligatori;
   e) Alla attività didattica presso corsi di studio per il conseguimento di diploma universitario, di laurea o di specializzazione ovvero presso scuole per la formazione di personale sanitario con indicazione delle ore annue di insegnamento;
   f) Alla partecipazione a corsi, congressi, convegni e seminari, anche effettuati all'estero, in qualità di

docente o di relatore**;**

g) Alla produzione scientifica strettamente pertinente alla disciplina, pubblicata su riviste italiane o straniere. Il candidato dovrà allegare al curriculum, le pubblicazioni ritenute più significative, fino ad un massimo di 10, che devono essere edite a stampa e devono essere prodotte in originale o in copia autenticata ai sensi di legge, ovvero in semplice copia fotostatica tratta dagli originali pubblicati con dichiarazione sostitutiva di atto di notorietà che ne attesti la conformità all'originale. Di tali lavori scientifici deve essere prodotto elenco dettagliato, con numerazione progressiva in relazione al corrispondente documento e con indicazione della relativa forma originale o autenticata;
h) Alla continuità e alla rilevanza dell'attività pubblicistica e di ricerca svolta nel corso dei precedenti incarichi.

I contenuti del curriculum, esclusi quelli relativi alla sola casistica di cui al punto c) e quelli di cui al punto g), devono essere autocertificati dal candidato stesso mediante dichiarazioni sostitutive di cui agli artt. 46 e 47 del DPR 445/2000 e successive modifiche ed integrazioni. Il curriculum qualora non reso sotto forma di dichiarazione sostitutiva di certificazione e/o atto di notorietà, o non formalmente documentato, ha unicamente uno scopo informativo e, pertanto, non produce attribuzione di alcun punteggio.

2) Tutte le certificazioni **(*Allegati "C" e "D")*** ai sensi degli Artt. 46 e 47 del D.P.R. 445/2000 e s.m.i., relative ai titoli che i candidati ritengano opportuno presentare agli effetti della valutazione, tra cui titoli di carriera e di studio, nonché il possesso dei requisiti di ammissione.
   Nella dichiarazione sostitutiva relativa ai servizi prestati deve essere specificato:
   - esatta denominazione dell'Ente presso cui il servizio è stato prestato (se trattasi di Enti diversi dal SSN deve essere precisato se l'Ente è pubblico, privato, accreditato o se convenzionato con il SSN);
   - profilo professionale;
   - durata del rapporto di lavoro (indicando il giorno, il mese e l'anno di inizio e cessazione, nonché le eventuali interruzioni per aspettative senza assegni);
   - la natura giuridica del rapporto di lavoro (se subordinato a tempo indeterminato, determinato, libero professionale, convenzione, co.co.co., co.co.pro, ecc.)
   - durata dell'orario settimanale (se a tempo pieno o parziale e, in tale ultima ipotesi, indicando la percentuale di part-time);

3) Dichiarazione sostitutiva dell'atto di notorietà (***Allegato "D"***), ai sensi dell'art. 19 DPR 445/2000 e s.m.i. per autocertificare la conformità all'originale delle copie allegate, ad esempio per le eventuali copie di specializzazioni, diplomi, corsi di studio, pubblicazioni ecc.

Le dichiarazioni sostitutive dovranno essere chiare e complete in ogni particolare utile per una corretta valutazione di quanto dichiarato nelle stesse. In caso contrario, saranno ritenute "non valutabili".
I titoli redatti in lingua straniera devono essere corredati da una traduzione in lingua italiana certificata, conforme al testo straniero, redatta dalla competente rappresentanza diplomatica o consolare, ovvero da un traduttore ufficiale.

4) Per la partecipazione al concorso dovrà essere effettuato un versamento, **non rimborsabile**, del contributo di partecipazione al concorso di € **20,00**, da effettuarsi **entro i termini di scadenza del bando**. Il pagamento potrà essere effettuato esclusivamente utilizzando il Portale dei Pagamenti della Regione Puglia: **https://pagopa.rupar.puglia.it/pa/public/richiestaPagamentoSpontaneo.html?codTipo=TASSA_CONCORSO**
   Il versamento deve riportare nella Causale concorso la dicitura: Avviso Pubblico per Direttore della Struttura Complessa Urologia del P.O. "Don Tonino Bello" Molfetta – ASL Ba. ***Il contributo di partecipazione al concorso dovrà essere versato entro e non oltre i termini di scadenza del presente bando, pena esclusione dalla predetta procedura***;

5) Un elenco, in carta semplice, dei documenti e dei titoli presentati, datato e firmato;
6) Fotocopia di un documento di identità personale in corso di validità, pena la non ammissione.

Le dichiarazioni sostitutive di certificazioni e/o di atto di notorietà, perché possano essere prese in considerazione devono risultare da atto formale distinto dalla domanda, secondo gli allegati schemi semplificativi **(*Allegati "C" e "D")*** ed accompagnate dalla fotocopia di un documento di riconoscimento in corso di validità.

Si rammenta che L'Amministrazione può effettuare, anche a campione, idonei controlli sulla veridicità del contenuto delle dichiarazioni sostitutive ricevute e che, oltre alla decadenza dell'interessato dai benefici eventualmente conseguiti sulla base di dichiarazioni non veritiere, sono applicabili le sanzioni penali previste per le ipotesi di falsità in atti e dichiarazioni mendaci.

**COMMISSIONE E MODALITA' DI SELEZIONE**

Il Direttore Generale, dopo la scadenza del bando di concorso, nomina la commissione di valutazione secondo le procedure previste dall'art. 15 del D.lgs 502/1992 e s.m.i.. La Commissione riceve dall'azienda il profilo del dirigente da incaricare. La stessa sulla base dell'analisi comparativa dei curricula, dei titoli professionali posseduti, avuto anche riguardo alle necessarie competenze organizzative e gestionali, dei volumi dell'attività svolta, dell'aderenza del profilo ricercato e degli esiti del colloquio presenta al Direttore Generale la graduatoria dei candidati.

La Commissione dispone complessivamente di 80 punti, 50 dei quali relativi al curriculum e 30 al colloquio.
La valutazione del curriculum precede il colloquio.
La valutazione del curriculum professionale avviene con riferimento:

- Alla tipologia delle istituzioni in cui sono allocate le strutture presso le quali il candidato ha svolto la sua attività e alla tipologia delle prestazioni erogate dalle strutture medesime (massimo punti 5);
- Alla posizione funzionale del candidato nelle strutture presso le quali il candidato ha svolto la sua attività ed alle sue competenze con indicazione di specifici ambiti di autonomia professionale con funzioni di direzione, ruoli di responsabilità rivestiti, lo scenario organizzativo in cui ha operato il dirigente ed i particolari risultati ottenuti nelle esperienze professionali precedenti (massimo punti 15);
- Alla tipologia qualitativa e quantitativa delle prestazioni effettuate dal candidato anche con riguardo all attività/casistica trattata nei precedenti incarichi, misurabile in termine di volume e complessità. Le casistiche devono essere riferite al decennio precedente alla data di pubblicazione dell'avviso per estratto nella Gazzetta Ufficiale e devono essere certificate dal Direttore Sanitario sulla base delle attestazioni del Direttore del competente Dipartimento o Unità operativa di appartenenza (massimo punti 12);
- Ai soggiorni di studio o di addestramento professionale per attività attinenti alla disciplina in rilevanti strutture italiane o estere di durata non inferiore a tre mesi con esclusione dei tirocini obbligatori (massimo punti 2),
- Alla attività didattica presso corsi di studio per il conseguimento di diploma universitario, di laurea o di specializzazione ovvero presso scuole per la formazione di personale sanitario (massimo punti 5);
- Alla partecipazione a corsi, congressi, convegni e seminari, anche effettuati all'estero, in qualità di docente o di relatore (massimo punti 3);
- Alla produzione scientifica, valutata in relazione all'attinenza alla disciplina ed in relazione alla pubblicazione su riviste nazionali ed internazionali, nonché al suo impatto sulla comunità scientifica (massimo punti 5);
- Alla continuità e alla rilevanza dell'attività pubblicistica e di ricerca svolta nel corso di precedenti incarichi (massimo punti 3).

Il colloquio è diretto alla valutazione delle capacità professionali del candidato nella specifica disciplina,

con riferimento anche alle esperienze professionali documentate, nonché all'accertamento delle capacità gestionali, organizzative e di direzione del medesimo con riferimento alle caratteristiche dell'incarico da svolgere, rispondenti alle caratteristiche professionali determinate dall'Azienda.
La Commissione terrà conto della chiarezza espositiva, della correttezza delle risposte, dell'uso di linguaggio scientifico appropriato, della capacità di collegamento con altre patologie o discipline o specialità per la miglior risoluzione dei quesiti anche dal punto di vista dell'efficacia e dell'economicità degli interventi.
Il colloquio è anche diretto a testare la visione e l'originalità delle proposte sull'organizzazione della struttura complessa, nonché l'attitudine all'innovazione ai fini del miglioramento dell'organizzazione e della soddisfazione degli stakeholders della struttura stessa.

Nel caso la Commissione lo ritenga opportuno potrà esprimere valutazioni specifiche in merito all'idoneità dei candidati attraverso modalità che consentano di stabilire relazioni con la struttura ed il personale ad essa appartenente, anche attraverso sopralluoghi e colloqui, stabilendo i tempi di inserimento nell'ambito della procedura e dandone preventiva comunicazione al candidato, al fine di acquisire ulteriori elementi atti a permettere al candidato di esprimere nel colloquio e nella relazione la propria visione sulla conduzione della struttura.

Nell'ambito della procedura selettiva e per integrare gli elementi di valutazione del colloquio, potrà essere richiesto ai candidati di predisporre, nel giorno fissato per il colloquio, una relazione scritta su temi individuati dalla Commissione. In tal caso, la relazione scritta costituisce elemento di valutazione nell'ambito del colloquio, contribuendo alla definizione del relativo tetto massimo di punteggio.

Il superamento della prova colloquio è subordinata al raggiungimento di una valutazione di sufficienza espressa in termini numerici di almeno 21/30.

I candidati saranno convocati per il colloquio non meno di quindici giorni prima del giorno fissato con pec o con avviso che verrà pubblicato sul sito Aziendale della ASL consultabile all'indirizzo www.sanita.puglia.it/web/asl-bari, selezionare sulla Homepage la voce "Albo Pretorio" – sezione concorsi e avvisi.

Il colloquio si svolgerà in un'aula aperta al pubblico, ferma restando la possibilità di non far assistere alle operazioni gli altri candidati qualora la prova colloquio venga effettuata con modalità uniformi, somministrando ai candidati le medesime domande.
La data del colloquio verrà pubblicata anche sul sito Aziendale della ASL consultabile all'indirizzo www.sanita.puglia.it/web/asl-bari, selezionare sulla Homepage la voce "Albo Pretorio" – sezione concorsi e avvisi.

I candidati convocati per il colloquio dovranno presentarsi muniti di un documento di identità valido a norma di legge. La mancata presentazione al colloquio equivale a rinuncia.

**CONFERIMENTO DELL'INCARICO**

L'incarico sarà conferito dal Direttore Generale al candidato che ha conseguito il miglior punteggio. A parità di punteggio prevale il candidato più giovane di età.
Ai sensi dell'art. 15, comma 7 ter, del D.lgs 502/92, l'incarico di direttore di struttura complessa è soggetto a conferma al termine di un periodo di prova di sei mesi, prorogabili di altri sei, sulla base della valutazione di cui al comma 5 del medesimo art. 15.
L'incarico avrà la durata quinquennale con facoltà di rinnovo per lo stesso periodo o per un periodo più breve.
Il trattamento economico è stabilito dal vigente C.C.N.L. dell'Area Sanità.
Il Dirigente non confermato nell'incarico è destinato ad altra funzione con la perdita del relativo specifico trattamento economico.
Nel caso di dimissioni o recesso da parte del Dirigente incaricato nei due anni successivi alla data di conferimento dell'incarico, l'Azienda si riserva la facoltà di procedere alla sostituzione, conferendo l'incarico

mediante scorrimento della graduatoria dei candidati.
L'incarico di Direttore medico implica il rapporto di lavoro esclusivo e a tempo pieno, ai sensi dell'art. 15 quinquies del D.Lgs 502/92 e s.m.i., salvo intervenuta rimodulazione della disciplina in materia di esclusività del rapporto dei dirigenti sanitari da parte della Giunta Regionale, in applicazione dell'art.44 della L.R. n.52/2019.
Il candidato al quale sarà attribuito l'incarico stipulerà il contratto individuale di lavoro, ai sensi della vigente normativa in materia ed in conformità a quanto stabilito dal Regolamento Regionale della Regione Puglia 31 Dicembre 2013, n. 24 approvato con DGR 2207 del 26.11.2013.

Ai sensi dell'art. 15, comma 8, del D.lgs. 30 dicembre 1992 n. 502, così come integrato dal D.lgs. 19 giugno 1999, n. 229, l'attestato di formazione manageriale di cui all'art. 5, comma 1, lettera d) del DPR 10 dicembre 1997 n. 484, deve essere conseguito dall'incaricato entro un anno dall'inizio dell'incarico; il mancato superamento del primo corso, attivato dalla Regione, successivamente al conferimento dell'incarico, determina la decadenza dall'incarico stesso.

**SORTEGGIO COMMISSIONE**

Il sorteggio dei componenti della Commissione esaminatrice verrà effettuato presso la sede legale dell'Azienda – Lungomare Starita 6 Bari – il primo martedì del mese successivo alla data di scadenza del termine per la presentazione delle domande.
In caso di giorno festivo sarà effettuato nello stesso luogo e alla stessa ora del primo giorno successivo non festivo.

**TRASPARENZA**

Ai sensi di quanto previsto dall'art. 15 D.lgs 502/92 e s.m.i e dal R.R. 24/2013, saranno pubblicati nel sito web dell'Azienda – Sezione Amministrazione Trasparente – Concorsi:

- Il profilo professionale del dirigente da incaricare;
- La data e il luogo del sorteggio dei componenti della commissione;
- La nomina della Commissione di valutazione;
- La relazione della Commissione in forma sintetica, prima della nomina;
- I curricula dei candidati presentatisi al colloquio;
- L'atto di attribuzione dell'incarico con le eventuali motivazioni della scelta del Direttore Generale qualora la nomina ricada su uno dei candidati che non hanno conseguito il miglior punteggio.

**TRATTAMENTO DEI DATI PERSONALI**
Ai sensi degli artt. 13-14 del Regolamento Generale sulla Protezione dei Dati (Regolamento UE 2016/679 del Parlamento europeo e del Consiglio del 27 aprile 2016), si informano gli interessati che il trattamento dei dati personali forniti dai candidati in sede di partecipazione al presente bando/avviso/concorso saranno raccolti dall'ASL BA, in qualità di Titolare del trattamento dei dati.

I dati personali dei candidati saranno trattati, anche attraverso sistemi informatizzati, per le finalità di reclutamento di personale e dell'eventuale instaurazione del rapporto di lavoro.

I dati saranno trattati esclusivamente dal personale e da collaboratori dell'ASL BA o delle società di servizi espressamente designate come responsabili del trattamento. Al di fuori di queste ipotesi, i dati non saranno diffusi, né saranno comunicati a terzi, fatti salvi i casi in cui si renda necessario comunicarli ad altri soggetti coinvolti nell'attività istruttoria e nei casi specificamente previsti dal diritto nazionale o dell'Unione Europea.

Gli interessati hanno il diritto di ottenere dall'ASL BA, nei casi previsti, l'accesso ai dati personali e la rettifica

o la cancellazione degli stessi o la limitazione del trattamento che li riguarda o di opporsi al trattamento (artt. 15 e ss. del Regolamento UE 2016/679).

L'apposita istanza è presentata contattando il Titolare del trattamento (ASL BA, con sede in Lungomare Starita, 6, 70123 Bari; PEC: protocollo.asl.bari@pec.rupar.puglia.it; email: direzione.generale@asl.bari.it, tel. 080.5842568) o il Responsabile della protezione dei dati (DPO) email: dpo@asl.bari.it; PEC: protocollo.asl.bari@pec.rupar.puglia.it, 080.5842565).

Gli interessati che ritengono che il trattamento dei dati personali a loro riferiti avvenga in violazione di quanto previsto dalla disciplina in materia di protezione dei dati personali hanno il diritto di proporre reclamo al Garante, come previsto dall'art. 77 del Regolamento (UE) 2016/679, o di adire le opportune sedi giudiziarie ai sensi dell'art. art. 79 del Regolamento citato.

Per ulteriori informazioni sul trattamento dei dati personali si rinvia all'informativa specifica resa disponibile sul sito web nell'apposita sezione - Privacy - Informative Privacy - del sito internet istituzionale all'indirizzo www.asl.bari.it.

**NORME FINALI**

Con la partecipazione al presente avviso è implicita da parte dei concorrenti l'accettazione, senza riserve, di tutte le disposizioni contenute nel bando stesso.

L'Amministrazione si riserva, comunque, la facoltà di modificare, prorogare, sospendere o revocare il presente bando, per legittimi motivi che saranno espressi tramite il sito aziendale www.sanita.puglia.it/web/asl-bari, senza che i concorrenti possano accampare pretese o diritti di sorta.

Si fa riserva, inoltre, di reiterare l'avviso nel caso siano pervenute entro la data di scadenza dell'avviso, un numero di candidature inferiore a 4 (quattro).

Per eventuali chiarimenti o informazioni, gli aspiranti potranno rivolgersi all'Azienda ASL BA - Area Gestione Risorse Umane - Ufficio Concorsi – Lungomare Starita, 6 - 70132 Bari - Tel. 080/5842377 –2312 – 2582 -2338 nelle ore di ufficio, oppure potranno consultare il sito Internet: www.sanita.puglia.it/web/asl-bari - sezione concorsi e avvisi.
Per quanto non previsto dal presente bando, si fa riferimento alle norme di legge in materia.

**PUBBLICITÀ**

Il Presente bando sarà pubblicato sul Bollettino Ufficiale della Regione Puglia, per estratto sulla Gazzetta Ufficiale Italiana e sul sito web della ASL BA, quale allegato al provvedimento deliberativo.

Il Direttore Generale ASL BA
**Antonio SANGUEDOLCE**

*Allegato A*

FAC - SIMILE DI DOMANDA
Al Direttore Generale - ASL BA
Lungomare Starita, 6
70132 Bari

**OGGETTO: richiesta di partecipazione all'Avviso Pubblico per il conferimento dell'incarico quinquennale di Direttore della Struttura Complessa: Urologia del P.O. "Don Tonino Bello" Molfetta – ASL Ba.**

Il/la sottoscritto/a_____chiede di essere ammesso/a partecipare all'Avviso pubblico di cui all'oggetto.

A tal fine, ai sensi degli Artt. 46 e 47 del D.P.R. 445/00, nonché consapevole, secondo quanto previsto dall'Art. 76 del D.P.R. n. 445/00, della responsabilità penale cui può andare incontro in caso di dichiarazioni non veritiere, di formazione o uso di atti falsi, dichiara quanto segue:

1. di essere nato/a a _____ il _____;
2. di essere residente in _____ Prov. _____ CAP _____ Via _____ n. _____;

   CODICE FISCALE _____;
3. di essere in possesso della cittadinanza italiana o di uno dei paesi dell'Unione Europea;
4. di essere in possesso del Diploma di Laurea in _____

   conseguito presso l'Università degli Studi di_____ in data _____;

   di essere in possesso dell'abilitazione all'esercizio della professione;

   di essere in possesso della seguente specializzazione_____

   conseguita presso l'Università degli Studi di_____ in data _____;

   di essere iscritto all'Ordine dei Medici della Provincia di_____;
5. di essere iscritto nelle liste elettorali del Comune di_____(1);
6. di godere dei diritti civili e politici;
7. di non aver riportato condanne penali e di non aver procedimenti penali in corso (2);
8. di essere nei riguardi degli obblighi militari nella posizione di_____(3)(per i soggetti nati entro il 31/12/1985)
9. di avere/non avere prestato servizio presso Pubbliche Amministrazioni (4);
10. di non essere stato destituito o dispensato o licenziato dall'impiego presso una pubblica amministrazione e di non essere stato dichiarato decaduto dall'impiego presso una pubblica amministrazione per averlo conseguito mediante produzione di documenti falsi o viziati da invalidità non sanabili, ovvero di essere cessato dal servizio presso una pubblica amministrazione per il seguente motivo_____;
11. accettare tutte le condizioni previste dal bando;
12. di autorizzare l'Azienda al trattamento dei dati personali forniti, finalizzato agli adempimenti connessi all'espletamento della procedura concorsuale, ai sensi della Legge 30/12/2003 n. 196;
13. Chiede che ogni comunicazione relativa al presente CONCORSO deve essere fatta al seguente indirizzo:

    Via_____ n _____

    Città _____ Prov. _____ CAP _____

    Tel. n. _____ Indirizzo E-Mail _____, impegnandosi a comunicare le eventuali variazioni successive e riconoscendo che l'Amministrazione non assume alcuna responsabilità in caso di irreperibilità del destinatario.

Il/La sottoscritto/a _____ dichiara, altresì, di essere a conoscenza che in caso di dichiarazioni mendaci decadrà dai benefici conseguenti al provvedimento emanato sulla base delle dichiarazioni non veritiere.

Data_____ **FIRMA**

1) In caso di non iscrizione o di avvenuta cancellazione dalle liste elettorali, indicarne i motivi;
2) In caso contrario indicare le condanne penali riportate o procedimenti penali pendenti;
3) Per la valutazione del servizio militare ai sensi della legge 958/86 indicare la posizione ed il servizio attestati nel foglio matricolare;
4) Indicare le cause della eventuale risoluzione dei rapporti di impiego;

*Allegato B*

**CURRICULUM PROFESSIONALE**
**(Artt. 46 e 47 del DPR n. 445/2000 – allegare fotocopia di valido documento di riconoscimento)**

Il/la sottoscritto/a _____

nato/a a_____ il _____

residente in _____ Prov. _____ CAP _____

Via _____N. _____

consapevole, secondo quanto prescritto dall'Art. 76 del D.P.R. n. 445/2000, della responsabilità penale cui può andare incontro in caso di dichiarazioni mendaci, falsità negli atti ed uso di atti falsi, nonché di quanto stabilito dall'art. 75 del D.P.R. n. 445/2000, in caso di dichiarazioni non veritiere

**DICHIARA**

Sotto la propria responsabilità quanto segue:

**Attività professionali, di studio, direzionali-organizzative** con riferimento:

- alla tipologia delle istituzioni in cui sono allocate le strutture presso le quali il candidato ha svolto la sua attività e alla tipologia delle prestazioni erogate dalle strutture medesime: _____ _____ _____ _____ _____
- alla posizione funzionale del candidato nelle strutture ed alle sue competenze con indicazione di specifici ambiti di autonomia professionale con funzioni di direzione, ruoli di responsabilità rivestiti, lo scenario organizzativo in cui ha operato il dirigente ed i particolari risultati ottenuti nelle esperienze professionali precedenti: _____ _____ _____ _____ _____
- alla tipologia qualitativa e quantitativa delle prestazioni effettuate dal candidato anche con riguardo dell'attività/casistica trattata nei precedenti incarichi, misurabili in termine di volume e complessità: _____ _____ _____

_____

_____

- Alla continuità e alla rilevanza dell'attività pubblicistica e di ricerca svolta nel corso di precedenti incarichi:

  _____

  _____

  _____

  _____

  _____

**Soggiorni di studio o di addestramento professionale per attività attinenti alla disciplina in rilevanti strutture italiane o estere di durata non inferiore a tre mesi con esclusione dei tirocini obbligatori:**

_____

_____

_____

_____

_____

**Attività didattiche presso corsi di studio per il conseguimento di diploma universitario, di laurea o di specializzazione ovvero presso scuole per la formazione di personale sanitario con indicazione delle ore annue di insegnamento: _____**

_____

_____

_____

_____

**Partecipazione a eventi formativi, anche effettuati all'estero, in qualità di docente o di relatore:**

_____

_____

_____

_____

_____

Data_____ **FIRMA**

*Allegato C*

**DICHIARAZIONE SOSTITUTIVA DI CERTIFICAZIONE**
**(Artt. 46 del DPR n. 445/2000 – allegare fotocopia di valido documento di riconoscimento)**

Il/la sottoscritto/a _____

nato/a a_____ il _____

residente in _____ Prov. _____ CAP _____

Via _____N. _____

consapevole, secondo quanto prescritto dall'Art. 76 del D.P.R. n. 445/2000, della responsabilità penale cui può andare incontro in caso di dichiarazioni mendaci, falsità negli atti ed uso di atti falsi, nonché di quanto stabilito dall'art. 75 del D.P.R. 28.12.2000, n. 445, in caso di dichiarazioni non veritiere

**DICHIARA**

Sotto la propria responsabilità quanto segue:

di essere in possesso:

**Laurea in** _____ conseguita in data ____/____/_____

presso _____ punteggio finale _____

**Abilitazione** conseguita in data ____/____/_____

**Specializzazione in** _____ conseguita in data ____/____/_____

presso _____ punteggio finale _____

**Iscrizione all'ordine dei Medici della provincia di** _____ dal ____/____/_____ al n. _____

**Attestato di formazione manageriale:** ☐ SI (conseguito in data ____/____/_____)
☐ NO

**Eventuali altri titoli:**

- Titolo: _____ conseguito il ____/____/_____
  Presso _____ punteggio finale _____
- Titolo: _____ conseguito il ____/____/_____
  Presso _____ punteggio finale _____

**Di aver svolto le seguenti attività di docenza** *seguendo il successivo schema esemplificativo:*

Materia _____

presso _____ corso

di studi _____ dal ____/____/_____ al ____/____/_____ n. ore di insegnamento totali _____

**Di aver partecipato ai seguenti eventi formativi (corsi, convegni, seminari, ecc.)** *seguendo il successivo schema esemplificativo:*

Denominazione corso _____

organizzato da _____

luogo _____ durata dal ____/____/_____ al ____/____/_____ in qualità di _____

Data_____ **FIRMA**

*Allegato D*

**DICHIARAZIONE SOSTITUTIVA DELL'ATTO DI NOTORIETA'**
**(Artt. 19 e 47 del DPR n. 445/2000 – allegare fotocopia di valido documento di riconoscimento)**

Il/la sottoscritto/a _____

nato/a a_____ il _____

residente in _____ Prov. _____ CAP _____

Via _____N. _____

consapevole, secondo quanto prescritto dall'Art. 76 del D.P.R. n. 445/2000, della responsabilità penale cui può andare incontro in caso di dichiarazioni mendaci, falsità negli atti ed uso di atti falsi, nonché di quanto stabilito dall'art. 75 del D.P.R. n. 445/2000, in caso di dichiarazioni non veritiere

**DICHIARA**

Sotto la propria responsabilità quanto segue:

**Servizi prestati** *seguendo il successivo schema esemplificativo***:**

Denominazione Ente: _____ Ente

☐ pubblico ☐ privato accredit./convenz. SSN ☐ privato non accredit./convenz. SSN altro ☐ _____

Profilo professionale: _____

Tipologia dell'incarico: ☐ Tempo indeterminato ☐ Tempo determinato

☐ CoCoCo ☐ CoCoPro ☐ Convenzione

☐ Libero professionale ☐ Borsista ☐ Altro_____

durata dell'incarico: dal ____/____/_____ al ____/____/_____

Durata orario settimanale: ☐Full time (36 h/sett.) ☐part-time (____h/sett.)

**Eventuali periodi di aspettativa:**
- dal ___/___/_____ al ___/___/_____ per il seguente motivo_____
- dal ___/___/_____ al ___/___/_____ per il seguente motivo_____

**che le copie di cui al successivo elenco sono conformi all'originale:**
**1.**
**2.**
**3.**
**4.**
**5.**
**6.**
**7.**

Data_____ **FIRMA**

ASL BA

**AVVISO PUBBLICO PER IL CONFERIMENTO DELL'INCARICO QUINQUENNALE DI DIRETTORE DELLA STRUTTURA COMPLESSA DI OSTETRICIA E GINECOLOGIA DEL P.O. "SAN GIACOMO" DI MONOPOLI.**

**IL DIRETTORE GENERALE**

**In esecuzione della delibera n. 1474 del 20.07.2023**

**RENDE NOTO**

è indetto avviso pubblico per il conferimento dell'incarico quinquennale di Direttore della Struttura Complessa: **Ostetricia e Ginecologia del P.O. "San Giacomo" di Monopoli** – ruolo: **sanitario** – profilo professionale: **medico** – disciplina: Ginecologia e Ostetricia – rapporto di lavoro: **esclusivo e a tempo indeterminato**, ai sensi delle seguenti disposizioni: art. 15 del D.lgs 30.12.92, n. 502 e s.m.i, DPR 10.12.97, n. 484, art. 4, comma 1, del D.L. 13.9.2012, n. 158, convertito nella legge 8.11.2012, n. 189 e R.R. 31 Dicembre 2013, n. 24 approvato con DGR 2207 del 26.11.2013.

L'incarico avrà durata quinquennale con facoltà di rinnovo per lo stesso periodo o per un periodo più breve.

Il trattamento economico è quello previsto dal vigente CCNL dell'Area Sanità.

Al presente avviso saranno applicate:

le disposizioni di cui alla Legge 10.04.91 n. 125, che garantisce pari opportunità tra uomini e donne per l'accesso al lavoro;

la disposizione di cui all'art. 20 della Legge 104/92 sulla richiesta di ausili e di eventuali tempi aggiuntivi per le prove concorsuali da parte dei candidati portatori di handicap.

**PROFILO DEL DIRIGENTE DA INCARICARE**

**PROFILO OGGETTIVO** (Struttura): definisce il contesto clinico e gestionale della U.O. in relazione alla Struttura ed al contesto territoriale nel quale opera.

Il P.O. "San Giacomo" di Monopoli è un Ospedale di Base, nelle more dell'attivazione /realizzazione del Nuovo Ospedale del Sud-est barese, tra Monopoli e Fasano (con conseguente disattivazione degli attuali stabilimenti di Monopoli e Fasano), ai sensi del Regolamento 7/2017.

Tale Presidio rappresenta un punto di riferimento su un asse viario di notevole importanza quale la statale 16, specialmente nel periodo estivo in cui la popolazione aumenta notevolmente per effetto dell'importante affluenza turistica sia lungo il litorale che nelle contrade.

L'U.O.C. di Ostetricia e Ginecologia si inserisce come elemento di primaria importanza in tale contesto, al fine di dare risposte quantitativamente e qualitativamente adeguate alla domanda di assistenza.

**PROFILO SOGGETTIVO:** definisce le competenze gestionali e tecnico-professionali, le conoscenze scientifiche ed attitudinali ritenute necessarie per assolvere in modo idoneo alla Direzione della U.O.C.

Profilo professionale del Direttore di Struttura Complessa:

**REQUISITI GESTIONALI**

Competenze richieste Leadership e coerenza negli obiettivi – requisiti gestionali/aspetti manageriali

1. Conoscere i concetti di Mission e Vision dell'organizzazione, e avere capacità di promuovere lo sviluppo e la realizzazione degli obiettivi dell'Azienda.
2. Conoscere i dati epidemiologici disponibili e le principali novità scientifiche di settore, al fine di identificare e promuovere attivamente cambiamenti professionali, organizzativi e relazionali sostenibili e utili alla realizzazione della Mission della struttura di appartenenza e dell'Azienda nel suo complesso.
3. Conoscere le tecniche di budgeting al fine di collaborare attivamente alla definizione del programma di attività della struttura di appartenenza e alla realizzazione delle attività necessarie al perseguimento degli obiettivi stabiliti.
4. Conoscere le tecniche di gestione delle risorse umane; programmare, inserire, coordinare e valutare il personale della struttura relativamente a competenze professionali e comportamenti organizzativi.
5. Saper gestire la propria attività in modo coerente con le risorse finanziarie, strutturali, strumentali e umane disponibili, secondo quanto previsto dalla normativa vigente, dalle linee guida e dai principi della sostenibilità economica.
6. Saper organizzare il lavoro in modo coerente con le indicazioni aziendali e con gli istituti contrattuali.
7. Promuovere un clima collaborativo

**Governo clinico**

1. Capacità di collaborazione per il miglioramento dei servizi e del governo dei processi assistenziali; realizzare e gestire i percorsi diagnostici e terapeutici con modalità condivisa con le altre strutture aziendali ed i professionisti coinvolti.
2. Capacità di progettare e realizzare percorsi assistenziali che:
    i. siano efficaci, efficienti, appropriati dal punto di vista clinico ed organizzativo e coerenti con gli indirizzi della programmazione aziendale, regionale e nazionale;
    ii. garantiscano l'equità dell'assistenza, escludendo interessi personali e professionali;
    iii. adattino alla realtà locale documenti di indirizzo clinico assistenziale basati su prove di efficacia;
    iv. favoriscano un approccio multi-disciplinare;
    v. integrino tra di loro i diversi livelli di assistenza e supportino la continuità assistenziale tra le strutture del SSN;
    vi. tengano conto anche delle segnalazioni positive e negative ricevute da parte dell'utenza e degli stakeholder.
3. Partecipare alla creazione, introduzione e implementazione di nuovi modelli organizzativi e professionali, così come promuovere l'utilizzo di nuove tecniche assistenziali, al fine di implementare la qualità delle cure e dell'assistenza.
4. Capacità di attuare il monitoraggio degli eventi avversi, adottare le politiche aziendali del rischio clinico e della sicurezza dei pazienti, promuovendo e applicando modalità di lavoro e procedure in grado di minimizzare il rischio clinico per gli utenti e gli operatori.

**REQUISITI PROFESSIONALI**

1. Importante e comprovata esperienza nell'ambito dell'attività ginecologica e ostetrica sia medica che chirurgica in qualità di primo operatore, con riferimento al possesso di una adeguata casistica operatoria, tanto in ambito di interventi di elezione quanto in regime di emergenza-urgenza, che evidenzi:

- una adeguata esperienza nell'ambito delle patologie che afferiscono alla struttura, in acuto ed in elezione, in particolare per quanto riguarda il loro trattamento e gli aspetti organizzativo-gestionali
- una consolidata esperienza clinica nella gestione di casi di Patologia Ginecologia e delle principali tecniche chirurgiche della sfera ginecologica, in elezione e in urgenza - emergenza, come primo operatore, con riferimento anche alla chirurgia laparoscopica, con specifica casistica, oltreché alla chirurgia tradizionale per via addominale e vaginale.

- una adeguata esperienza chirurgica di endoscopia ginecologica di 1° livello
- una adeguata esperienza nella gestione delle gravidanze a rischio;
- una adeguata esperienza medica e chirurgica nella gestione delle complicanze post-partum;
- esperienza e competenze organizzative per quanto attiene il Percorso Nascita;
- adeguata esperienza nella gestione del parto vaginale incluso quello ad alto rischio e la gestione del parto cesareo e delle relative complicanze;
- adeguata esperienza nella gestione delle gravidanze con patologie preesistenti e la gestione delle patologie ostetriche, incluse quelle complesse che richiedono una stretta collaborazione dipartimentale ed interdipartimentale;
- competenze nel gestire l'assistenza ostetrica nei diversi setting assistenziali previsti, con particolare attenzione al percorso dal Pronto Soccorso al Reparto di Ostetricia e Ginecologia e alla gestione dell'urgenza-emergenza, organizzando l'attività secondo i criteri della rete ostetrica hub e spoke.

2. Percorsi formativi e attività didattiche:
   a) evidenza dell'attività formativa effettuata negli ultimi 10 anni;
   b) pubblicazioni e produzione scientifica, di rilievo nazionale ed internazionale, relativa agli ambiti della disciplina, svolta negli ultimi 10 anni;
   c) attività svolta in ambito di società scientifiche;
   d) Partecipazione a Congressi - Corsi in veste di relatore /moderatore inerenti tematiche attinenti alla disciplina

**REQUISITI SPECIFICI DI AMMISSIONE AL CONCORSO**

a) iscrizione nell'albo dell'ordine dei medici, attestata da certificazione presentata nei modi di legge;

b) anzianità di servizio di sette anni, di cui cinque nella disciplina o disciplina equipollente e specializzazione nella medesima disciplina o in una disciplina equipollente ovvero anzianità di servizio di dieci anni nella disciplina. Per la valutazione dell'anzianità di servizio utile si fa riferimento a quanto previsto dall'art. 10 del D.P.R. 484/97. Ai fini dell'accesso all'incarico di direzione di struttura complessa è valutabile, così come prevede il DM 23 Marzo 2000, n. 184, nell'ambito del requisito di anzianità di servizio di sette anni richiesto ai medici in possesso di specializzazione, dall'art. 5, comma1, lettera b), del DPR 484/97, il servizio prestato in regime convenzionale a rapporto orario presso la struttura a diretta gestione delle aziende sanitarie e del Ministero della Sanità in base ad accordi nazionali. Tale servizio è valutato con riferimento all'orario settimanale svolto rapportato a quello dei medici dipendenti delle Aziende sanitarie.

c) Curriculum professionale in cui sia documentata una specificata attività professionale ed adeguata esperienza. I contenuti del curriculum professionale concernono le attività professionali, di studio, direzionali-organizzative, così come prescritto dall'art. 8 comma 3 - del DPR 10/12/97 n. 484.

d) Attestato di formazione manageriale. Fino all'espletamento del primo corso di formazione manageriale l'incarico sarà attribuito anche senza l'attestato di formazione, fermo restando l'obbligo di acquisire l'attestato medesimo nel primo corso utile.

**REQUISITI GENERALI**

a) - Cittadinanza italiana, salve le equiparazioni stabilite dalle leggi vigenti, o cittadinanza di uno dei paesi dell'Unione Europea;
b) - Idoneità fisica all'impiego:
   1) l'accertamento dell'idoneità fisica all'impiego e alle funzioni attribuite al posto da ricoprire, è effettuato, a cura dell'ASL, prima dell'immissione in servizio;
   2) il personale dipendente da pubbliche amministrazioni ed il personale dipendente dagli istituti, ospedali ed enti, di cui agli artt. 25 e 26, comma 1 del DPR 20.12.79 n. 761, è dispensato dalla visita medica;

c) godimento dei diritti civili e politici.

***Non possono accedere agli impieghi coloro che sono stati interdetti dai pubblici uffici, coloro che sono stati esclusi dall'elettorato attivo, coloro che sono stati destituiti o dispensati o licenziati dall'impiego presso una pubblica amministrazione, coloro che sono stati dichiarati decaduti da un impiego presso una pubblica amministrazione a seguito dell'accertamento che l'impiego stesso è stato conseguito mediante la produzione di documenti falsi o viziati da invalidità non sanabili o con dichiarazioni mendaci****.*

Tenuto conto della durata del contratto (quinquennale) l'attribuzione dell'incarico non modifica la cessazione del rapporto di lavoro per il compimento del limite massimo di età stabilito dalla vigente normativa in merito. I requisiti di cui al presente bando di concorso devono essere posseduti alla data di scadenza del termine stabilito per la presentazione delle domande di ammissione.

L'accertamento del possesso dei requisiti specifici è, quindi, effettuata dalla Commissione preposta all'espletamento della selezione, previa verifica da parte dell'Ufficio Concorsi sulla regolarità della documentazione presentata.

**MODALITA' E TERMINI DI PRESENTAZIONE DELLE DOMANDE**

Le domande di partecipazione all'avviso, redatte in carta semplice, indirizzate al Direttore Generale - ASL BA – Lungomare Starita, 6 – 70132 Bari, devono essere inoltrate scegliendo una delle seguenti modalità:

1. per posta a mezzo di raccomandata con avviso di ricevimento, in busta chiusa recante sul frontespizio l'indicazione del concorso cui si intende partecipare, entro il 30° giorno successivo alla data di pubblicazione del presente bando - per estratto - nella Gazzetta Ufficiale della Repubblica Italiana. La data di spedizione è comprovata dal timbro dell'Ufficio Postale accettante.
2. Per posta certificata (PEC) al seguente indirizzo: ***agruconcorsi.aslbari@pec.rupar.puglia.it,*** in applicazione della L. 150/2009 e con le modalità di cui alla circolare del Dip. Funzione Pubblica n. 12/2010, entro il 30° giorno successivo alla data di pubblicazione del presente bando - per estratto - nella Gazzetta Ufficiale della Repubblica Italiana.

   **La validità dell'istanza è subordinata all'utilizzo da parte del candidato di un indirizzo di posta elettronica certificata (PEC) esclusivamente personale, pena esclusione;** non sarà pertanto ritenuta ammissibile la domanda inviata da un indirizzo di posta elettronica semplice/ordinaria. L'invio deve avvenire in un'unica spedizione, (non superiore a 20MB) con i seguenti allegati esclusivamente in formato **PDF (pena la non ammissione)**:
   - domanda;
   - elenco dei documenti;
   - cartella con tutta la documentazione;
   - copia fotostatica di documento di riconoscimento in corso di validità.

   **La domanda di partecipazione all'avviso dovrà recare la firma autografa ovvero digitale**.

   La validità della trasmissione e ricezione del messaggio di posta elettronica certificata è attestata, rispettivamente, dalla ricevuta di accettazione e dalla ricevuta di avvenuta consegna. Le istanze e le dichiarazioni inviate per via telematica sono valide se effettuate secondo quanto previsto dal D.Lgs 235/2010 (Codice dell'amministrazione digitale), anche se indirizzata alla P.E.C. del protocollo aziendale.

**È esclusa ogni altra forma di presentazione o di trasmissione, pena la non ammissione.**

Il termine per la presentazione della domanda, ove cada in giorno festivo, sarà prorogato di diritto al giorno seguente non festivo.

**Si rende noto che, le domande inviate prima della pubblicazione del presente bando - per estratto – nella Gazzetta Ufficiale della Repubblica Italiana e quelle inviate dopo la scadenza del suddetto termine, non saranno prese in considerazione**.

Non saranno, inoltre, prese in considerazione le domande che, pur spedite nei termini a mezzo raccomandata, non siano pervenute entro 30 (trenta) giorni dalla data di scadenza del termine fissato dal presente bando.

L'eventuale riserva di invio successivo di documenti o titoli è priva di effetti e i documenti o i titoli, inviati successivamente alla scadenza del termine, non saranno presi in considerazione.

L'Azienda non assume responsabilità:
- per la dispersione di comunicazioni dipendenti da inesatte indicazioni del recapito da parte del concorrente, né per eventuali disguidi postali o comunque imputabili a fatto di terzi, a caso fortuito o forza maggiore che comportino il ritardo nella presentazione della domanda rispetto ai termini previsti nel presente bando;
- nel caso in cui i file inviati via PEC in maniera difforme da quanto richiesto nel bando, ne impedisca la visione ed il conseguente esame della documentazione.

Nella domanda di ammissione, datata e firmata, redatta secondo lo schema esemplificativo di cui all'***Allegato "A"***, sotto forma di autocertificazione, l'aspirante deve dichiarare sotto la propria responsabilità, ai sensi degli artt. 46 e 47 D.P.R. n. 445/00, e s.m.i., consapevole delle sanzioni penali previste dall'art. 76 D.P.R. n. 445/00, e s.m.i., nel caso di mendaci dichiarazioni, falsità negli atti, uso o esibizione di atti falsi o contenenti dati non più rispondenti a verità, nonché della decadenza dai benefici conseguenti al provvedimento eventualmente emanato sulla base della dichiarazione non veritiera, qualora dal controllo effettuato emerga la non veridicità del contenuto di taluna, quanto segue:

**1)** cognome e nome;
**2)** data e luogo di nascita, codice fiscale, residenza;
**3)** procedura a cui si intende partecipare;
**4)** possesso della cittadinanza italiana, ovvero requisiti sostitutivi di cui all'art. 38 D. Lgs. n. 165/01, e s.m.i.;
**5)** titoli di studio posseduti e requisiti specifici di ammissione;
**6)** Comune d'iscrizione nelle liste elettorali, ovvero i motivi della non iscrizione o della cancellazione dalle liste medesime;
**7)** di godere dei diritti civili e politici;
**8)** le eventuali condanne penali riportate e/o i procedimenti penali a carico dichiarandone espressamente, in caso negativo, l'assenza;
**9)** posizione nei riguardi degli obblighi militari (per i soggetti nati entro il 31/12/1985);
**10)** servizi prestati presso PP.AA., nonché eventuali cause di risoluzione dei precedenti rapporti di pubblico impiego, ovvero di non aver mai prestato servizio presso pubbliche amministrazioni;
**11)** dichiarazione di non essere stato destituito o dispensato o licenziato dall'impiego presso una pubblica amministrazione e di non essere stato dichiarato decaduto dall'impiego presso una pubblica amministrazione per averlo conseguito mediante produzione di documenti falsi o viziati da invalidità non sanabili, ovvero di essere cessato dal servizio presso una pubblica amministrazione per il seguente motivo_____;
**12)** dichiarazione di accettazione delle condizioni fissate dal bando;
**13)** consenso, ai sensi del D.lgs. n. 196/03, alla A.S.L. BA al trattamento dei dati personali forniti, finalizzato agli adempimenti connessi all'espletamento della procedura concorsuale;
**14)** domicilio presso il quale deve, ad ogni effetto, essere fatta ogni necessaria comunicazione, completo di numero di codice di avviamento postale, di numero telefonico (anche cellulare) e indirizzo e-mail. In caso di mancata indicazione vale, ad ogni effetto, la residenza di cui al punto 1). L'aspirante è obbligato a comunicare per iscritto eventuali variazioni d'indirizzo;

**15)** data e firma in calce in originale. La sottoscrizione non è soggetta ad autenticazione, ai sensi dell'art. 39, comma 1, del DPR 28.12.2000 n. 445.

**La mancata sottoscrizione della domanda o la omessa dichiarazione nella stessa dei requisiti richiesti per l'ammissione determina l'esclusione dall'avviso.**

I candidati portatori di handicap dovranno specificare l'ausilio necessario in relazione al proprio handicap nonché segnalare l'eventuale necessità di tempi aggiuntivi.

**DOCUMENTAZIONE DA ALLEGARE ALLA DOMANDA**

**Alla domanda di partecipazione al concorso, i concorrenti devono allegare:**

1) Curriculum, redatto in carta semplice secondo lo schema esemplificativo di cui all'***Allegato "B"***, datato e firmato e autocertificato nei modi di legge, da cui risultino le attività professionali, di studio, direzionali-organizzative, così come prescritto dall'art. 8 comma 3 del DPR 10/12/97 n. 484, che saranno valutate secondo le disposizioni di cui all'art. 15, comma 7 bis, lett. d) del D. lgs 502/92.
   Il contenuto del curriculum dovrà far riferimenti in particolare:
   a) Alla tipologia delle istituzioni in cui sono allocate le strutture presso le quali il candidato ha svolto la sua attività e alla tipologia delle prestazioni erogate dalle strutture medesime;
   b) Alla posizione funzionale del candidato nelle strutture presso le quali il candidato ha svolto la sua attività ed alle sue competenze con indicazione di eventuali specifici ambiti di autonomia professionale con funzioni di direzione, ruoli di responsabilità rivestiti, lo scenario organizzativo in cui ha operato il dirigente ed i particolari risultati ottenuti nelle esperienze professionali precedenti;
   c) Alla tipologia qualitativa e quantitativa delle prestazioni effettuate dal candidato anche con riguardo all'attività/casistica trattata nei precedenti incarichi, misurabile in termini di volume e complessità.
   Le casistiche devono essere riferite al decennio precedente alla data di pubblicazione dell'avviso per estratto nella Gazzetta Ufficiale e **devono essere certificate dal Direttore Sanitario sulla base delle attestazioni del Direttore del competente dipartimento o unità operativa di appartenenza**;
   d) Ai soggiorni di studio o di addestramento professionale per attività attinenti alla disciplina in rilevanti strutture italiane o estere di durata non inferiore a tre mesi con esclusione dei tirocini obbligatori;
   e) Alla attività didattica presso corsi di studio per il conseguimento di diploma universitario, di laurea o di specializzazione ovvero presso scuole per la formazione di personale sanitario con indicazione delle ore annue di insegnamento;
   f) Alla partecipazione a corsi, congressi, convegni e seminari, anche effettuati all'estero, in qualità di docente o di relatore**;**
   g) Alla produzione scientifica strettamente pertinente alla disciplina, pubblicata su riviste italiane o straniere. Il candidato dovrà allegare al curriculum, le pubblicazioni ritenute più significative, fino ad un massimo di 10, che devono essere edite a stampa e devono essere prodotte in originale o in copia autenticata ai sensi di legge, ovvero in semplice copia fotostatica tratta dagli originali pubblicati con dichiarazione sostitutiva di atto di notorietà che ne attesti la conformità all'originale. Di tali lavori scientifici deve essere prodotto elenco dettagliato, con numerazione progressiva in relazione al corrispondente documento e con indicazione della relativa forma originale o autenticata;
   h) Alla continuità e alla rilevanza dell'attività pubblicistica e di ricerca svolta nel corso dei precedenti incarichi.

   I contenuti del curriculum, esclusi quelli relativi alla sola casistica di cui al punto c) e quelli di cui al punto g), devono essere autocertificati dal candidato stesso mediante dichiarazioni sostitutive di cui agli artt. 46 e 47 del DPR 445/2000 e successive modifiche ed integrazioni. Il curriculum qualora non reso sotto forma di dichiarazione sostitutiva di certificazione e/o atto di notorietà, o non formalmente documentato, ha unicamente uno scopo informativo e, pertanto, non produce attribuzione di alcun punteggio.

2) Tutte le certificazioni **(*Allegati "C" e "D")*** ai sensi degli Artt. 46 e 47 del D.P.R. 445/2000 e s.m.i., relative ai titoli che i candidati ritengano opportuno presentare agli effetti della valutazione, tra cui titoli di carriera e di studio, nonché il possesso dei requisiti di ammissione.
   Nella dichiarazione sostitutiva relativa ai servizi prestati deve essere specificato:
   - esatta denominazione dell'Ente presso cui il servizio è stato prestato (se trattasi di Enti diversi dal SSN deve essere precisato se l'Ente è pubblico, privato, accreditato o se convenzionato con il SSN);
   - profilo professionale;
   - durata del rapporto di lavoro (indicando il giorno, il mese e l'anno di inizio e cessazione, nonché le eventuali interruzioni per aspettative senza assegni);
   - la natura giuridica del rapporto di lavoro (se subordinato a tempo indeterminato, determinato, libero professionale, convenzione, co.co.co., co.co.pro, ecc.)
   - durata dell'orario settimanale (se a tempo pieno o parziale e, in tale ultima ipotesi, indicando la percentuale di part-time);

3) Dichiarazione sostitutiva dell'atto di notorietà (***Allegato "D"***), ai sensi dell'art. 19 DPR 445/2000 e s.m.i. per autocertificare la conformità all'originale delle copie allegate, ad esempio per le eventuali copie di specializzazioni, diplomi, corsi di studio, pubblicazioni ecc.

Le dichiarazioni sostitutive dovranno essere chiare e complete in ogni particolare utile per una corretta valutazione di quanto dichiarato nelle stesse. In caso contrario, saranno ritenute "non valutabili".
I titoli redatti in lingua straniera devono essere corredati da una traduzione in lingua italiana certificata, conforme al testo straniero, redatta dalla competente rappresentanza diplomatica o consolare, ovvero da un traduttore ufficiale.

4) Ricevuta Per la partecipazione al concorso dovrà essere effettuato un versamento, **non rimborsabile**, del contributo di partecipazione al concorso di € **20,00**, da effettuarsi **entro i termini di scadenza del bando**. Il pagamento potrà essere effettuato esclusivamente utilizzando il Portale dei Pagamenti della Regione Puglia: **https://pagopa.rupar.puglia.it/pa/public/richiestaPagamentoSpontaneo.html?codTipo=TASSA_CONCORSO**
   Il versamento deve riportare nella Causale concorso la dicitura: Avviso Pubblico per Direttore della Struttura Complessa Ostetricia e Ginecologia del P.O. "San Giacomo" di Monopoli - ***Il contributo di partecipazione al concorso dovrà essere versato entro e non oltre i termini di scadenza del presente bando, pena esclusione dalla predetta procedura***;
5) Un elenco, in carta semplice, dei documenti e dei titoli presentati, datato e firmato;
6) Fotocopia di un documento di identità personale in corso di validità, pena la non ammissione.

Le dichiarazioni sostitutive di certificazioni e/o di atto di notorietà, perché possano essere prese in considerazione devono risultare da atto formale distinto dalla domanda, secondo gli allegati schemi semplificativi **(*Allegati "C" e "D")*** ed accompagnate dalla fotocopia di un documento di riconoscimento in corso di validità.

Si rammenta che L'Amministrazione può effettuare, anche a campione, idonei controlli sulla veridicità del contenuto delle dichiarazioni sostitutive ricevute e che, oltre alla decadenza dell'interessato dai benefici eventualmente conseguiti sulla base di dichiarazioni non veritiere, sono applicabili le sanzioni penali previste per le ipotesi di falsità in atti e dichiarazioni mendaci.

**COMMISSIONE E MODALITA' DI SELEZIONE**

Il Direttore Generale, dopo la scadenza del bando di concorso, nomina la commissione di valutazione secondo le procedure previste dall'art. 15 del D.lgs 502/1992 e s.m.i.. La Commissione riceve dall'azienda il profilo

del dirigente da incaricare. La stessa sulla base dell'analisi comparativa dei curricula, dei titoli professionali posseduti, avuto anche riguardo alle necessarie competenze organizzative e gestionali, dei volumi dell'attività svolta, dell'aderenza del profilo ricercato e degli esiti del colloquio presenta al Direttore Generale la graduatoria dei candidati.

La Commissione dispone complessivamente di 80 punti, 50 dei quali relativi al curriculum e 30 al colloquio.
La valutazione del curriculum precede il colloquio.
La valutazione del curriculum professionale avviene con riferimento:

- Alla tipologia delle istituzioni in cui sono allocate le strutture presso le quali il candidato ha svolto la sua attività e alla tipologia delle prestazioni erogate dalle strutture medesime (massimo punti 5);
- Alla posizione funzionale del candidato nelle strutture presso le quali il candidato ha svolto la sua attività ed alle sue competenze con indicazione di specifici ambiti di autonomia professionale con funzioni di direzione, ruoli di responsabilità rivestiti, lo scenario organizzativo in cui ha operato il dirigente ed i particolari risultati ottenuti nelle esperienze professionali precedenti (massimo punti 15);
- Alla tipologia qualitativa e quantitativa delle prestazioni effettuate dal candidato anche con riguardo all'attività/casistica trattata nei precedenti incarichi, misurabile in termine di volume e complessità. Le casistiche devono essere riferite al decennio precedente alla data di pubblicazione dell'avviso per estratto nella Gazzetta Ufficiale e devono essere certificate dal Direttore Sanitario sulla base delle attestazioni del Direttore del competente Dipartimento o Unità operativa di appartenenza (massimo punti 12);
- Ai soggiorni di studio o di addestramento professionale per attività attinenti alla disciplina in rilevanti strutture italiane o estere di durata non inferiore a tre mesi con esclusione dei tirocini obbligatori (massimo punti 2),
- Alla attività didattica presso corsi di studio per il conseguimento di diploma universitario, di laurea o di specializzazione ovvero presso scuole per la formazione di personale sanitario (massimo punti 5);
- Alla partecipazione a corsi, congressi, convegni e seminari, anche effettuati all'estero, in qualità di docente o di relatore (massimo punti 3);
- Alla produzione scientifica, valutata in relazione all'attinenza alla disciplina ed in relazione alla pubblicazione su riviste nazionali ed internazionali, nonché al suo impatto sulla comunità scientifica (massimo punti 5);
- Alla continuità e alla rilevanza dell'attività pubblicistica e di ricerca svolta nel corso di precedenti incarichi (massimo punti 3).

Il colloquio è diretto alla valutazione delle capacità professionali del candidato nella specifica disciplina, con riferimento anche alle esperienze professionali documentate, nonché all'accertamento delle capacità gestionali, organizzative e di direzione del medesimo con riferimento alle caratteristiche dell'incarico da svolgere, rispondenti alle caratteristiche professionali determinate dall'Azienda.
La Commissione terrà conto della chiarezza espositiva, della correttezza delle risposte, dell'uso di linguaggio scientifico appropriato, della capacità di collegamento con altre patologie o discipline o specialità per la miglior risoluzione dei quesiti anche dal punto di vista dell'efficacia e dell'economicità degli interventi.
Il colloquio è anche diretto a testare la visione e l'originalità delle proposte sull'organizzazione della struttura complessa, nonché l'attitudine all'innovazione ai fini del miglioramento dell'organizzazione e della soddisfazione degli stakeholders della struttura stessa.

Nel caso la Commissione lo ritenga opportuno potrà esprimere valutazioni specifiche in merito all'idoneità dei candidati attraverso modalità che consentano di stabilire relazioni con la struttura ed il personale ad essa appartenente, anche attraverso sopralluoghi e colloqui, stabilendo i tempi di inserimento nell'ambito della procedura e dandone preventiva comunicazione al candidato, al fine di acquisire ulteriori elementi atti a permettere al candidato di esprimere nel colloquio e nella relazione la propria visione sulla conduzione della struttura.

Nell'ambito della procedura selettiva e per integrare gli elementi di valutazione del colloquio, potrà essere richiesto ai candidati di predisporre, nel giorno fissato per il colloquio, una relazione scritta su temi individuati dalla Commissione. In tal caso, la relazione scritta costituisce elemento di valutazione nell'ambito del colloquio, contribuendo alla definizione del relativo tetto massimo di punteggio.

Il superamento della prova colloquio è subordinata al raggiungimento di una valutazione di sufficienza espressa in termini numerici di almeno 21/30.

I candidati saranno convocati per il colloquio non meno di quindici giorni prima del giorno fissato con pec o con avviso che verrà pubblicato sul sito Aziendale della ASL consultabile all'indirizzo www.sanita.puglia.it/web/asl-bari, selezionare sulla Homepage la voce "Albo Pretorio" – sezione concorsi e avvisi.

Il colloquio si svolgerà in un'aula aperta al pubblico, ferma restando la possibilità di non far assistere alle operazioni gli altri candidati qualora la prova colloquio venga effettuata con modalità uniformi, somministrando ai candidati le medesime domande.
La data del colloquio verrà pubblicata anche sul sito Aziendale della ASL consultabile all'indirizzo www.sanita.puglia.it/web/asl-bari, selezionare sulla Homepage la voce "Albo Pretorio" – sezione concorsi e avvisi.

I candidati convocati per il colloquio dovranno presentarsi muniti di un documento di identità valido a norma di legge. La mancata presentazione al colloquio equivale a rinuncia.

**CONFERIMENTO DELL'INCARICO**

L'incarico sarà conferito dal Direttore Generale al candidato che ha conseguito il miglior punteggio. A parità di punteggio prevale il candidato più giovane di età.
Ai sensi dell'art. 15, comma 7 ter, del D.lgs 502/92, l'incarico di direttore di struttura complessa è soggetto a conferma al termine di un periodo di prova di sei mesi, prorogabili di altri sei, sulla base della valutazione di cui al comma 5 del medesimo art. 15.
L'incarico avrà la durata quinquennale con facoltà di rinnovo per lo stesso periodo o per un periodo più breve.
Il trattamento economico è stabilito dal vigente C.C.N.L. dell'Area Sanità.
Il Dirigente non confermato nell'incarico è destinato ad altra funzione con la perdita del relativo specifico trattamento economico.
Nel caso di dimissioni o recesso da parte del Dirigente incaricato nei due anni successivi alla data di conferimento dell'incarico, l'Azienda si riserva la facoltà di procedere alla sostituzione, conferendo l'incarico mediante scorrimento della graduatoria dei candidati.
L'incarico di Direttore medico implica il rapporto di lavoro esclusivo e a tempo pieno, ai sensi dell'art. 15 quinquies del D.Lgs 502/92 e s.m.i., salvo intervenuta rimodulazione della disciplina in materia di esclusività del rapporto dei dirigenti sanitari da parte della Giunta Regionale, in applicazione dell'art.44 della L.R. n.52/2019.
Il candidato al quale sarà attribuito l'incarico stipulerà il contratto individuale di lavoro, ai sensi della vigente normativa in materia ed in conformità a quanto stabilito dal Regolamento Regionale della Regione Puglia 31 Dicembre 2013, n. 24 approvato con DGR 2207 del 26.11.2013.

Ai sensi dell'art. 15, comma 8, del D.lgs. 30 dicembre 1992 n. 502, così come integrato dal D.lgs. 19 giugno 1999, n. 229, l'attestato di formazione manageriale di cui all'art. 5, comma 1, lettera d) del DPR 10 dicembre 1997 n. 484, deve essere conseguito dall'incaricato entro un anno dall'inizio dell'incarico; il mancato superamento del primo corso, attivato dalla Regione, successivamente al conferimento dell'incarico, determina la decadenza dall'incarico stesso.

**SORTEGGIO COMMISSIONE**

Il sorteggio dei componenti della Commissione esaminatrice verrà effettuato presso la sede legale dell'Azienda – Lungomare Starita 6 Bari – il primo martedì del mese successivo alla data di scadenza del termine per la presentazione delle domande.
In caso di giorno festivo sarà effettuato nello stesso luogo e alla stessa ora del primo giorno successivo non festivo.

**TRASPARENZA**

Ai sensi di quanto previsto dall'art. 15 D.lgs 502/92 e s.m.i e dal R.R. 24/2013, saranno pubblicati nel sito web dell'Azienda – Sezione Amministrazione Trasparente – Concorsi:

- Il profilo professionale del dirigente da incaricare;
- La data e il luogo del sorteggio dei componenti della commissione;
- La nomina della Commissione di valutazione;
- La relazione della Commissione in forma sintetica, prima della nomina;
- I curricula dei candidati presentatisi al colloquio;
- L'atto di attribuzione dell'incarico con le eventuali motivazioni della scelta del Direttore Generale qualora la nomina ricada su uno dei candidati che non hanno conseguito il miglior punteggio.

**TRATTAMENTO DEI DATI PERSONALI**

Ai sensi degli artt. 13-14 del Regolamento Generale sulla Protezione dei Dati (Regolamento UE 2016/679 del Parlamento europeo e del Consiglio del 27 aprile 2016), si informano gli interessati che il trattamento dei dati personali forniti dai candidati in sede di partecipazione al presente bando/avviso/concorso saranno raccolti dall'ASL BA, in qualità di Titolare del trattamento dei dati.

I dati personali dei candidati saranno trattati, anche attraverso sistemi informatizzati, per le finalità di reclutamento di personale e dell'eventuale instaurazione del rapporto di lavoro.

I dati saranno trattati esclusivamente dal personale e da collaboratori dell'ASL BA o delle società di servizi espressamente designate come responsabili del trattamento. Al di fuori di queste ipotesi, i dati non saranno diffusi, né saranno comunicati a terzi, fatti salvi i casi in cui si renda necessario comunicarli ad altri soggetti coinvolti nell'attività istruttoria e nei casi specificamente previsti dal diritto nazionale o dell'Unione Europea.

Gli interessati hanno il diritto di ottenere dall'ASL BA, nei casi previsti, l'accesso ai dati personali e la rettifica o la cancellazione degli stessi o la limitazione del trattamento che li riguarda o di opporsi al trattamento (artt. 15 e ss. del Regolamento UE 2016/679).

L'apposita istanza è presentata contattando il Titolare del trattamento (ASL BA, con sede in Lungomare Starita, 6, 70123 Bari; PEC: protocollo.asl.bari@pec.rupar.puglia.it; email: direzione.generale@asl.bari.it, tel. 080.5842568) o il Responsabile della protezione dei dati (DPO) email: dpo@asl.bari.it; PEC: protocollo.asl.bari@pec.rupar.puglia.it, 080.5842565).

Gli interessati che ritengono che il trattamento dei dati personali a loro riferiti avvenga in violazione di quanto previsto dalla disciplina in materia di protezione dei dati personali hanno il diritto di proporre reclamo al Garante, come previsto dall'art. 77 del Regolamento (UE) 2016/679, o di adire le opportune sedi giudiziarie ai sensi dell'art. art. 79 del Regolamento citato.

Per ulteriori informazioni sul trattamento dei dati personali si rinvia all'informativa specifica resa disponibile sul sito web nell'apposita sezione - Privacy - Informative Privacy - del sito internet istituzionale all'indirizzo www.asl.bari.it.

**NORME FINALI**

Con la partecipazione al presente avviso è implicita da parte dei concorrenti l'accettazione, senza riserve, di tutte le disposizioni contenute nel bando stesso.

L'Amministrazione si riserva, comunque, la facoltà di modificare, prorogare, sospendere o revocare il presente bando, per legittimi motivi che saranno espressi tramite il sito aziendale www.sanita.puglia.it/web/asl-bari, senza che i concorrenti possano accampare pretese o diritti di sorta.

Si fa riserva, inoltre, di reiterare l'avviso nel caso siano pervenute entro la data di scadenza dell'avviso, un numero di candidature inferiore a 4 (quattro).

Per eventuali chiarimenti o informazioni, gli aspiranti potranno rivolgersi all'Azienda ASL BA - Area Gestione Risorse Umane - Ufficio Concorsi – Lungomare Starita, 6 - 70132 Bari - Tel. 080/5842377 –2312 – 2582 -2338 nelle ore di ufficio, oppure potranno consultare il sito Internet: www.sanita.puglia.it/web/asl-bari - sezione concorsi e avvisi.
Per quanto non previsto dal presente bando, si fa riferimento alle norme di legge in materia.

**PUBBLICITÀ**

Il Presente bando sarà pubblicato sul Bollettino Ufficiale della Regione Puglia, per estratto sulla Gazzetta Ufficiale Italiana e sul sito web della ASL BA, quale allegato al provvedimento deliberativo.

Il Direttore Generale ASL BA
**Antonio SANGUEDOLCE**

*Allegato A*

FAC - SIMILE DI DOMANDA
Al Direttore Generale - ASL BA
Lungomare Starita, 6
70132 Bari

**OGGETTO: richiesta di partecipazione all'Avviso Pubblico per il conferimento dell'incarico quinquennale di Direttore della Struttura Complessa: Ostetricia e Ginecologia del P.O. "San Giacomo" di Monopoli**

Il/la sottoscritto/a_____chiede di essere ammesso/a partecipare all'Avviso pubblico di cui all'oggetto.

A tal fine, ai sensi degli Artt. 46 e 47 del D.P.R. 445/00, nonché consapevole, secondo quanto previsto dall'Art. 76 del D.P.R. n. 445/00, della responsabilità penale cui può andare incontro in caso di dichiarazioni non veritiere, di formazione o uso di atti falsi, dichiara quanto segue:

1. di essere nato/a a _____ il _____;
2. di essere residente in _____ Prov. _____ CAP _____ Via _____ n. _____;

   CODICE FISCALE _____;
3. di essere in possesso della cittadinanza italiana o di uno dei paesi dell'Unione Europea;
4. di essere in possesso del Diploma di Laurea in _____

   conseguito presso l'Università degli Studi di_____ in data _____;

   di essere in possesso dell'abilitazione all'esercizio della professione;

   di essere in possesso della seguente specializzazione_____

   conseguita presso l'Università degli Studi di_____ in data _____;

   di essere iscritto all'Ordine dei Medici della Provincia di_____;
5. di essere iscritto nelle liste elettorali del Comune di_____(1);
6. di godere dei diritti civili e politici;
7. di non aver riportato condanne penali e di non aver procedimenti penali in corso (2);
8. di essere nei riguardi degli obblighi militari nella posizione di_____(3)(per i soggetti nati entro il 31/12/1985)
9. di avere/non avere prestato servizio presso Pubbliche Amministrazioni (4);
10. di non essere stato destituito o dispensato o licenziato dall'impiego presso una pubblica amministrazione e di non essere stato dichiarato decaduto dall'impiego presso una pubblica amministrazione per averlo conseguito mediante produzione di documenti falsi o viziati da invalidità non sanabili, ovvero di essere cessato dal servizio presso una pubblica amministrazione per il seguente motivo_____;
11. accettare tutte le condizioni previste dal bando;
12. di autorizzare l'Azienda al trattamento dei dati personali forniti, finalizzato agli adempimenti connessi all'espletamento della procedura concorsuale, ai sensi della Legge 30/12/2003 n. 196;
13. Chiede che ogni comunicazione relativa al presente CONCORSO deve essere fatta al seguente indirizzo:

    Via_____ n _____

    Città _____ Prov. _____ CAP _____

    Tel. n. _____ Indirizzo E-Mail _____, impegnandosi a comunicare le eventuali variazioni successive e riconoscendo che l'Amministrazione non assume alcuna responsabilità in caso di irreperibilità del destinatario.

Il/La sottoscritto/a _____ dichiara, altresì, di essere a conoscenza che in caso di dichiarazioni mendaci decadrà dai benefici conseguenti al provvedimento emanato sulla base delle dichiarazioni non veritiere.

Data_____ **FIRMA**

1) In caso di non iscrizione o di avvenuta cancellazione dalle liste elettorali, indicarne i motivi;
2) In caso contrario indicare le condanne penali riportate o procedimenti penali pendenti;
3) Per la valutazione del servizio militare ai sensi della legge 958/86 indicare la posizione ed il servizio attestati nel foglio matricolare;
4) Indicare le cause della eventuale risoluzione dei rapporti di impiego;

***Allegato B***

**CURRICULUM PROFESSIONALE**
**(Artt. 46 e 47 del DPR n. 445/2000 – allegare fotocopia di valido documento di riconoscimento)**

Il/la sottoscritto/a _____

nato/a a_____ il _____

residente in _____ Prov. _____ CAP _____

Via _____N. _____

consapevole, secondo quanto prescritto dall'Art. 76 del D.P.R. n. 445/2000, della responsabilità penale cui può andare incontro in caso di dichiarazioni mendaci, falsità negli atti ed uso di atti falsi, nonché di quanto stabilito dall'art. 75 del D.P.R. n. 445/2000, in caso di dichiarazioni non veritiere

**DICHIARA**

Sotto la propria responsabilità quanto segue:

**Attività professionali, di studio, direzionali-organizzative** con riferimento:

- alla tipologia delle istituzioni in cui sono allocate le strutture presso le quali il candidato ha svolto la sua attività e alla tipologia delle prestazioni erogate dalle strutture medesime: _____ _____ _____ _____ _____
- alla posizione funzionale del candidato nelle strutture ed alle sue competenze con indicazione di specifici ambiti di autonomia professionale con funzioni di direzione, ruoli di responsabilità rivestiti, lo scenario organizzativo in cui ha operato il dirigente ed i particolari risultati ottenuti nelle esperienze professionali precedenti: _____ _____ _____ _____ _____
- alla tipologia qualitativa e quantitativa delle prestazioni effettuate dal candidato anche con riguardo dell'attività/casistica trattata nei precedenti incarichi, misurabili in termine di volume e complessità: _____

_____
_____
_____
_____

- Alla continuità e alla rilevanza dell'attività pubblicistica e di ricerca svolta nel corso di precedenti incarichi:

_____
_____
_____
_____
_____

**Soggiorni di studio o di addestramento professionale per attività attinenti alla disciplina in rilevanti strutture italiane o estere di durata non inferiore a tre mesi con esclusione dei tirocini obbligatori:**

_____
_____
_____
_____
_____

**Attività didattiche presso corsi di studio per il conseguimento di diploma universitario, di laurea o di specializzazione ovvero presso scuole per la formazione di personale sanitario con indicazione delle ore annue di insegnamento: _____**

_____
_____
_____
_____

**Partecipazione a eventi formativi, anche effettuati all'estero, in qualità di docente o di relatore:**

_____
_____
_____
_____
_____

Data_____ **FIRMA**

*Allegato C*

**DICHIARAZIONE SOSTITUTIVA DI CERTIFICAZIONE**
**(Artt. 46 del DPR n. 445/2000 – allegare fotocopia di valido documento di riconoscimento)**

Il/la sottoscritto/a _____

nato/a a_____ il _____

residente in _____ Prov. _____ CAP _____

Via _____N. _____

consapevole, secondo quanto prescritto dall'Art. 76 del D.P.R. n. 445/2000, della responsabilità penale cui può andare incontro in caso di dichiarazioni mendaci, falsità negli atti ed uso di atti falsi, nonché di quanto stabilito dall'art. 75 del D.P.R. 28.12.2000, n. 445, in caso di dichiarazioni non veritiere

**DICHIARA**

Sotto la propria responsabilità quanto segue:

di essere in possesso:

**Laurea in** _____ conseguita in data ____/____/_____

presso _____ punteggio finale _____

**Abilitazione** conseguita in data ____/____/_____

**Specializzazione in** _____ conseguita in data ____/____/_____

presso _____ punteggio finale _____

**Iscrizione all'ordine dei Medici della provincia di** _____ dal ____/____/_____ al n. _____

**Attestato di formazione manageriale:** ☐ SI (conseguito in data ____/____/_____)

☐ NO

**Eventuali altri titoli:**

- Titolo: _____ conseguito il ____/____/_____
  Presso _____ punteggio finale _____
- Titolo: _____ conseguito il ____/____/_____
  Presso _____ punteggio finale _____

**Di aver svolto le seguenti attività di docenza** *seguendo il successivo schema esemplificativo:*

Materia _____

presso _____ corso

di studi _____ dal

____/____/_____ al ____/____/_____ n. ore di insegnamento totali _____

**Di aver partecipato ai seguenti eventi formativi (corsi, convegni, seminari, ecc.)** *seguendo il successivo schema esemplificativo:*

Denominazione corso _____

organizzato da _____

luogo _____ durata dal ____/____/_____ al ____/____/_____ in

qualità di _____

Data_____ **FIRMA**

*Allegato D*

**DICHIARAZIONE SOSTITUTIVA DELL'ATTO DI NOTORIETA'**
**(Artt. 19 e 47 del DPR n. 445/2000 – allegare fotocopia di valido documento di riconoscimento)**

Il/la sottoscritto/a _____

nato/a a_____ il _____

residente in _____ Prov. _____ CAP _____

Via _____N. _____

consapevole, secondo quanto prescritto dall'Art. 76 del D.P.R. n. 445/2000, della responsabilità penale cui può andare incontro in caso di dichiarazioni mendaci, falsità negli atti ed uso di atti falsi, nonché di quanto stabilito dall'art. 75 del D.P.R. n. 445/2000, in caso di dichiarazioni non veritiere

**DICHIARA**

Sotto la propria responsabilità quanto segue:

**Servizi prestati** *seguendo il successivo schema esemplificativo***:**

Denominazione Ente: _____ Ente

☐ pubblico ☐ privato accredit./convenz. SSN ☐ privato non accredit./convenz. SSN altro ☐ _____

Profilo professionale: _____

Tipologia dell'incarico: ☐ Tempo indeterminato ☐ Tempo determinato

☐ CoCoCo ☐ CoCoPro ☐ Convenzione

☐ Libero professionale ☐ Borsista ☐ Altro_____

durata dell'incarico: dal ____/____/_____ al ____/____/_____

Durata orario settimanale: ☐Full time (36 h/sett.) ☐part-time (____h/sett.)

**Eventuali periodi di aspettativa:**
- dal ___/___/_____ al ___/___/_____ per il seguente motivo_____
- dal ___/___/_____ al ___/___/_____ per il seguente motivo_____

**che le copie di cui al successivo elenco sono conformi all'originale:**
**1.**
**2.**
**3.**

**4.**
**5.**
**6.**
**7.**

Data_____ **FIRMA**

ASL BA

**AVVISO PUBBLICO PER IL CONFERIMENTO DELL'INCARICO QUINQUENNALE DI DIRETTORE DELLA STRUTTURA COMPLESSA DI CURE PALLIATIVE - HOSPICE DI MONOPOLI.**

**IL DIRETTORE GENERALE**

**In esecuzione della delibera n. 1473 del 20.07.2023**

**RENDE NOTO**

è indetto avviso pubblico per il conferimento dell'incarico quinquennale di Direttore della Struttura Complessa: **Cure Palliative Hospice di Monopoli** – ruolo: **sanitario** – profilo professionale: **medico** – disciplina: Cure Palliative – rapporto di lavoro: **esclusivo e a tempo indeterminato**, ai sensi delle seguenti disposizioni: art. 15 del D.lgs 30.12.92, n. 502 e s.m.i, DPR 10.12.97, n. 484, art. 4, comma 1, del D.L. 13.9.2012, n. 158, convertito nella legge 8.11.2012, n. 189 e R.R. 31 Dicembre 2013, n. 24 approvato con DGR 2207 del 26.11.2013.

L'incarico avrà durata quinquennale con facoltà di rinnovo per lo stesso periodo o per un periodo più breve.

Il trattamento economico è quello previsto dal vigente CCNL dell'Area Sanità.

Al presente avviso saranno applicate:

le disposizioni di cui alla Legge 10.04.91 n. 125, che garantisce pari opportunità tra uomini e donne per l'accesso al lavoro;

la disposizione di cui all'art. 20 della Legge 104/92 sulla richiesta di ausili e di eventuali tempi aggiuntivi per le prove concorsuali da parte dei candidati portatori di handicap.

**PROFILO DEL DIRIGENTE DA INCARICARE**

**PROFILO OGGETTIVO** (Struttura): definisce il contesto clinico e gestionale della U.O. in relazione alla Struttura ed al contesto territoriale nel quale opera.

L'UOC Cure Palliative-Hospice di Monopoli, che è un'articolazione interna del Dipartimento di Assistenza Territoriale (DAT) dell'ASL Bari, svolge la funzione di Centro di Coordinamento Aziendale delle Cure Palliative oncologiche e non oncologiche; il Direttore dell'U.0.C. svolge il ruolo di Direttore della Unità Operativa di Cure Palliative di Monopoli ed è anche il Coordinatore Aziendale delle Cure Palliative.
L'ASL Bari è l'Azienda Sanitaria Locale che garantisce l'assistenza sanitaria nel territorio coincidente con la Città Metropolitana di Bari (ex Provincia di Bari) che si estende su una superficie di 3.825 km' e comprende 41 comuni e poco più di 1.220.000 abitanti.

Sono articolazioni interne dell'UOC Cure Palliative di Monopoli due UU.OO.SS.:

- UOS Cure Palliative di Grumo Appula con sede nell'Hospice allocato nel Distretto Socio Sanitario n. 5;
- UOS Fragilità e Complessità Assistenziale (UFCA) alla quale è assegnata la funzione di coordinamento aziendale delle cure palliative non-oncologiche, destinate ad assistiti in ADI di II e III livello ovvero pazienti complessi accolti in strutture residenziali territoriali. L'UFCA garantisce la propria assistenza in tutta l'ASL Bari ed è ripartita territorialmente in quattro macroaree:
    - Macroarea Metropolitana, comprendente il DSS Unico Bari ed il DSS 10;
    - Macroarea Sud, comprendente i DD.SS.SS. 11, 12, 13 e 14;

- Macroarea Nord, comprendente i DD.SS.SS. 1, 2 e 3;
- Macroarea Murgia, comprendente i DD.SS.SS. 4, 5 e 9.

All'interno dell'UFCA è istituito l'Ambulatorio infermieristico di Cure Simultanee che prevede come oggetto specifico di attività le cure simultanee che si occupano di integrare precocemente ed in ogni fase della malattia, le cure specifiche (sebbene non risolutive) e le cure palliative, mediante una forte integrazione e sinergia tra Ospedale e Territorio.

Le Unità Operative di Cure Palliative Oncologiche in ASL Bari hanno sede in Monopoli e Grumo Appula e assicurano la necessaria continuità terapeutica garantendo l'integrazione dei diversi livelli di assistenza e, in particolare, della:

- assistenza residenziale in Hospice dove sono garantiti l'insieme degli interventi di tipo medico, farmacologico, psicologico, spirituale, socio sanitario e assistenziale nelle cure palliative erogate ininterrottamente da equipe multidisciplinari;
- assistenza specialistica ambulatoriale e day hospice dove vengono effettuate valutazioni specialistiche per il controllo ottimale dei sintomi e per il supporto alle famiglie ovvero prestazioni diagnostico-terapeutiche e assistenza a ciclo diurno non eseguibili a domicilio;
- cure palliative oncologiche domiciliari a cura di equipe specialistiche.

Le Cure Palliative Non-Oncologiche sono coordinate dall'UFCA e garantiscono un percorso di cure globali per la gestione di patologie croniche in cui la guarigione non è più possibile; paradigmatici risultano essere a tale proposito i pazienti affetti da SLA, SMA, Sclerosi Multipla, Stato Vegetativo, Stato di Minima Coscienza, Severa Insufficienza Respiratoria e/o Cardiaca, Malattie Rare con severe manifestazioni cliniche in età adulta e pediatrica la maggior parte dei quali sono portatori di tracheostomia (e ventilati meccanicamente) e/o di gastrostomia (e nutriti artificialmente). Le cure, domiciliari e/o residenziali, puntano ad agire sui sintomi, cercando di stabilizzare le funzioni vitali, migliorare la qualità di vita del malato e del suo nucleo familiare e di alleviare le sofferenze fisiche, psichiche, sociali e relazionali con interventi sanitari integrati con il sociale.

Nello stadio della terminalità sono assicurate le cure palliative definite anche "end of-life palliative care", costituite da una serie di interventi terapeutici e assistenziali finalizzati alla cura attiva, totale di malati la cui malattia di base non risponde più a trattamenti specifici. Fondamentale è il controllo del dolore e degli altri sintomi e in generale dei problemi psicologici, sociali e spirituali.

L'obiettivo delle cure palliative è il raggiungimento della migliore qualità di vita possibile per i malati e le loro famiglie.

**PROFILO SOGGETTIVO:** definisce le competenze gestionali e tecnico-professionali, le conoscenze scientifiche ed attitudinali ritenute necessarie per assolvere in modo idoneo alla Direzione della U.O.C. che deve essere svolta secondo modalità coerenti con le norme di legge, con i più moderni principi di gestione delle organizzazioni sanitarie e della pubblica amministrazione, con gli indirizzi della programmazione sanitaria nazionale e regionale, realizzando attività, prestazioni e processi assistenziali e organizzativi in linea con Io stato dell'arte e finalizzati a garantire i livelli di assistenza previsti.

Profilo professionale del Direttore di Struttura Complessa:

**REQUISITI GESTIONALI**

1. Conoscenza dell'uso dei sistemi di Governance degli attuali strumenti di pianificazione sanitaria e delle ripercussioni decisionali sulle attività, in linea con le direttive aziendali, regionali e ministeriali.
2. Conoscenza ed utilizzo dei principali strumenti della Evidence Based Medicine e dei sistemi qualità ed accreditamento.
3. Competenze nell'ambito del Risk Management, conoscenza ed implementazione di Linee Guida e buone pratiche cliniche validate dalla comunità scientifica, nonché delle raccomandazioni ministeriali, regionali e aziendali specifiche.

4. Capacità di gestione e coordinamento dell'attività di ricovero in relazione agli indicatori specifici per le Cure Palliative. Gestione dei sistemi informatici per i flussi informativi relativi a ricoveri e prescrizione di farmaci.
5. Capacità di gestione e coordinamento clinico ed organizzativo delle cure palliative non-oncologiche erogate in tutto il territorio dell'ASL Bari a favore di pazienti affetti da patologie croniche in cui la guarigione non è più possibile quali, ad esempio, le persone affette da SLA, SMA, Sclerosi Multipla, Stato Vegetativo, Stato di Minima Coscienza, Severa Insufficienza Respiratoria e/o Cardiaca, Malattie Rare ecc., con severe manifestazioni cliniche (ad esempio ventilati meccanicamente e nutriti artificialmente a domicilio) in età adulta e pediatrica.
6. Conoscenza delle realtà assistenziali territoriali (pubbliche, private e di volontariato), ai fini di una corretta integrazione con esse dell'intervento della U.O.C. di Cure Palliative.
7. Capacità di relazionarsi con i Medici di Medicina Generale, nonché di gestire correttamente l'informazione del paziente e di coloro che se ne prendono cura. Competenze bioetiche per gestire le condizioni di fragilità sociale e assistenziale nel principio di umanizzazione delle cure e per fornire all'assistito e alla sua rete affettiva strumenti utili nella gestione delle scelte del fine vita.
8. Capacità di gestione delle risorse umane afferenti alla U.O.C. (medici, psicologi, infermieri, fisioterapisti, assistenti sociali, assistenti spirituali) nell'ottica dell'erogazione appropriata delle prestazioni assistenziali in termini di sicurezza, efficacia, efficienza e sostenibilità.
9. Capacità di promuovere e gestire il lavoro in equipe ed in integrazione con le altre strutture aziendali.
10. Capacità di saper guidare, coinvolgere, relazionarsi con tutti i componenti dell'U.O., gestendo ne gli eventuali conflitti interni e prevenendo il burn-out, e di saper adeguatamente motivarli e formarli, coinvolgendo nell'applicazione di nuove metodiche e di nuovi modelli organizzativi, utilizzando tecniche di audit interno.
11. Capacità di lavorare per obiettivi, secondo gli indirizzi aziendali, e conoscenza delle procedure di budget con monitoraggio ed implementazione degli indicatori di risultato.
12. Capacità di introdurre nuovi modelli organizzativi flessibili.
13. Competenza nell'ambito del controllo delle infezioni correlate all'assistenza sanitaria.
14. Esperienza nella costruzione, implementazione e aggiornamento dei PDTA che coinvolgono l'ambito delle cure palliative.
15. Conoscenza dei dati epidemiologici, della letteratura più importante disponibile e delle principali novità scientifiche sul settore di pertinenza.

**REQUISITI TECNICO PROFESSIONALI**

Esperienze, requisiti tecnico professionali ed esperienze specifiche che consentono l'assunzione delle responsabilità e dei comportamenti attesi:

1. Comprovata esperienza professionale nelle cure palliative oncologiche e non-oncologiche con ampio volume di casistica per anno negli ultimi 5 anni.
2. Possesso del Diploma di Specializzazione nella disciplina o in disciplina equipollente (D.M. Salute del 28 marzo 2013: "Modifica ed integrazione delle Tabelle A e B dì cui al decreto 30 gennaio 1998, relative ai servizi ed alle specializzazioni equipollenti" (GU Serie Generale n.94 del 22-04-2013).
3. Conoscenza della normativa nazionale (legge n. 38/2010) e regionale delle modalità di presa in carico, individuazione dei bisogni clinico assistenziali, psicologico relazionali e spirituali dei pazienti, programmazione di un percorso di cura, scelta del setting assistenziale più idoneo;

4. Competenze tecnico-scientifiche atte a dimostrare la padronanza dei percorsi diagnostico-terapeutici dei principali sintomi clinici, fisici, psicologici, spirituali e sociali secondo le più recenti acquisizioni della ricerca clinica internazionale;
5. Conoscenza di temi attinenti all'etica di fine vita, in modo da poter attuare le scelte cliniche più appropriate in base alla proporzionalità delle cure, secondo quanto stabilito dalle norme vigenti in materia di consenso informato, DAT e sedazione palliativa (legge n. 219/2017);
6. Capacità di accogliere e valutare il malato e la sua famiglia in un servizio di cure palliative, riguardo agli aspetti psico relazionali, psico-sociali e spirituali;
7. Capacità di relazione e di integrazione con le strutture ospedaliere e territoriali, pubbliche o private convenzionate per l'elaborazione e la condivisione di percorsi clinico-assistenziali (aspetti organizzativo/gestionali e di trattamento) nell'ambito della continuità di cura ospedale-territorio;
8. Comprovata competenza in terapia del dolore neoplastico e nella gestione degli altri sintomi; capacità di garantire cure appropriate e proporzionate alla situazione clinica del paziente, evitando trattamenti futili.
9. Comprovata competenza clinica nelle cure palliative non-oncologiche domiciliari erogate in tutto il territorio dell'ASL Bari a favore di pazienti affetti da patologie croniche in cui la guarigione non è più possibile quali, ad esempio, le persone affette da SLA, SMA, Sclerosi Multipla, Stato Vegetativo, Stato di Minima Coscienza, Severa Insufficienza Respiratoria e/o Cardiaca, Malattie Rare ecc., con severe manifestazioni cliniche (ad esempio ventilati meccanicamente e nutriti artificialmente a domicilio) in età adulta e pediatrica.
10. Comprovata competenza nel confezionamento e nella gestione di accessi venosi centrali ad inserimento periferico con procedure effettuate anche a domicilio e/o in strutture residenziali territoriali.
11. Capacità di promuovere il corretto utilizzo delle apparecchiature e comprovata competenza nell'indicazione, esecuzione ed interpretazione di esami diagnostici effettuati in setting assistenziali territoriali (residenze e domicilio) quali, a titolo meramente esemplificativo, esami ecografici polmonari, tracheoscopie in pazienti tracheostomizzati, esami emogasanalitici arteriosi;
12. Attestazione di una continua attività di formazione e di aggiornamento:
    a) evidenza dell'attività formativa effettuata negli ultimi 10 anni;
    b) pubblicazioni e produzione scientifica, di rilievo nazionale e internazionale, relativa agli ambiti della disciplina, svolta negli ultimi 10 anni;
    c) docenze, relazioni e partecipazioni a congressi nazionali ed internazionali o nell'ambito di società scientifiche.

A seguito di queste considerazioni preliminari sarà chiara la maturata ed indispensabile necessità organizzativa di un'Unità Operativa che possa assistere i Distretti Socio Sanitari nella loro responsabilità di coordinamento di tutte le attività extra-ospedaliere di assistenza sanitaria erogate nei differenti settings assistenziali (domiciliare e residenziale) nell'ambito delle cure a favore dei pazienti non autosufficienti affetti da gravi patologie cronico degenerative; ovvero che possa farsi carico:

- nell'ambito delle cure domiciliari, di promuovere l'implementazione in ASL Bari delle Linee Guida regionali delle Cure Domiciliari Integrate di II e III livello di cui all'Allegato 2 della DGR n. 630/2015;
- nell'ambito delle cure residenziali, dell'assistenza specialistica erogate a favore della stessa tipologia di pazienti;
- nell'ambito delle cure palliative, di promuovere l'implementazione in ASL Bari di quanto previsto nelle Linee Guida regionali per lo sviluppo della rete per le cure palliative in Puglia di cui alla DGR n. 917/2015.

**REQUISITI SPECIFICI DI AMMISSIONE AL CONCORSO**

a) iscrizione nell'albo dell'ordine dei medici, attestata da certificazione presentata nei modi di legge;

b) anzianità di servizio di sette anni, di cui cinque nella disciplina o disciplina equipollente e specializzazione nella medesima disciplina o in una disciplina equipollente ovvero anzianità di servizio di dieci anni nella disciplina. Per la valutazione dell'anzianità di servizio utile si fa riferimento a quanto previsto dall'art. 10 del D.P.R. 484/97. Ai fini dell'accesso all'incarico di direzione di struttura complessa è valutabile, così come prevede il DM 23 Marzo 2000, n. 184, nell'ambito del requisito di anzianità di servizio di sette anni richiesto ai medici in possesso di specializzazione, dall'art. 5, comma1, lettera b), del DPR 484/97, il servizio prestato in regime convenzionale a rapporto orario presso la struttura a diretta gestione delle aziende sanitarie e del Ministero della Sanità in base ad accordi nazionali. Tale servizio è valutato con riferimento all'orario settimanale svolto rapportato a quello dei medici dipendenti delle Aziende sanitarie.

c) Curriculum professionale in cui sia documentata una specificata attività professionale ed adeguata esperienza. I contenuti del curriculum professionale concernono le attività professionali, di studio, direzionali-organizzative, così come prescritto dall'art. 8 comma 3 - del DPR 10/12/97 n. 484.

d) Attestato di formazione manageriale. Fino all'espletamento del primo corso di formazione manageriale l'incarico sarà attribuito anche senza l'attestato di formazione, fermo restando l'obbligo di acquisire l'attestato medesimo nel primo corso utile.

**REQUISITI GENERALI**

a) - Cittadinanza italiana, salve le equiparazioni stabilite dalle leggi vigenti, o cittadinanza di uno dei paesi dell'Unione Europea;
b) - Idoneità fisica all'impiego:
   1) l'accertamento dell'idoneità fisica all'impiego e alle funzioni attribuite al posto da ricoprire, è effettuato, a cura dell'ASL, prima dell'immissione in servizio;
   2) il personale dipendente da pubbliche amministrazioni ed il personale dipendente dagli istituti, ospedali ed enti, di cui agli artt. 25 e 26, comma 1 del DPR 20.12.79 n. 761, è dispensato dalla visita medica;
c) godimento dei diritti civili e politici.

***Non possono accedere agli impieghi coloro che sono stati interdetti dai pubblici uffici, coloro che sono stati esclusi dall'elettorato attivo, coloro che sono stati destituiti o dispensati o licenziati dall'impiego presso una pubblica amministrazione, coloro che sono stati dichiarati decaduti da un impiego presso una pubblica amministrazione a seguito dell'accertamento che l'impiego stesso è stato conseguito mediante la produzione di documenti falsi o viziati da invalidità non sanabili o con dichiarazioni mendaci.***

Tenuto conto della durata del contratto (quinquennale) l'attribuzione dell'incarico non modifica la cessazione del rapporto di lavoro per il compimento del limite massimo di età stabilito dalla vigente normativa in merito. I requisiti di cui al presente bando di concorso devono essere posseduti alla data di scadenza del termine stabilito per la presentazione delle domande di ammissione.

L'accertamento del possesso dei requisiti specifici è, quindi, effettuata dalla Commissione preposta all'espletamento della selezione, previa verifica da parte dell'Ufficio Concorsi sulla regolarità della documentazione presentata.

**MODALITA' E TERMINI DI PRESENTAZIONE DELLE DOMANDE**

Le domande di partecipazione all'avviso, redatte in carta semplice, indirizzate al Direttore Generale - ASL BA –

Lungomare Starita, 6 – 70132 Bari, devono essere inoltrate scegliendo una delle seguenti modalità:

1. per posta a mezzo di raccomandata con avviso di ricevimento, in busta chiusa recante sul frontespizio l'indicazione del concorso cui si intende partecipare, entro il 30° giorno successivo alla data di pubblicazione del presente bando - per estratto - nella Gazzetta Ufficiale della Repubblica Italiana. La data di spedizione è comprovata dal timbro dell'Ufficio Postale accettante.
2. Per posta certificata (PEC) al seguente indirizzo: ***agruconcorsi.aslbari@pec.rupar.puglia.it,*** in applicazione della L. 150/2009 e con le modalità di cui alla circolare del Dip. Funzione Pubblica n. 12/2010, entro il 30° giorno successivo alla data di pubblicazione del presente bando - per estratto - nella Gazzetta Ufficiale della Repubblica Italiana.

   **La validità dell'istanza è subordinata all'utilizzo da parte del candidato di un indirizzo di posta elettronica certificata (PEC) esclusivamente personale, pena esclusione;** non sarà pertanto ritenuta ammissibile la domanda inviata da un indirizzo di posta elettronica semplice/ordinaria. L'invio deve avvenire in un'unica spedizione, (non superiore a 20MB) con i seguenti allegati esclusivamente in formato **PDF (pena la non ammissione)**:
   - domanda;
   - elenco dei documenti;
   - cartella con tutta la documentazione;
   - copia fotostatica di documento di riconoscimento in corso di validità.

   **La domanda di partecipazione all'avviso dovrà recare la firma autografa ovvero digitale**.

   La validità della trasmissione e ricezione del messaggio di posta elettronica certificata è attestata, rispettivamente, dalla ricevuta di accettazione e dalla ricevuta di avvenuta consegna. Le istanze e le dichiarazioni inviate per via telematica sono valide se effettuate secondo quanto previsto dal D.Lgs 235/2010 (Codice dell'amministrazione digitale), anche se indirizzata alla P.E.C. del protocollo aziendale.

**È esclusa ogni altra forma di presentazione o di trasmissione, pena la non ammissione.**

Il termine per la presentazione della domanda, ove cada in giorno festivo, sarà prorogato di diritto al giorno seguente non festivo.
**Si rende noto che, le domande inviate prima della pubblicazione del presente bando - per estratto – nella Gazzetta Ufficiale della Repubblica Italiana e quelle inviate dopo la scadenza del suddetto termine, non saranno prese in considerazione**.

Non saranno, inoltre, prese in considerazione le domande che, pur spedite nei termini a mezzo raccomandata, non siano pervenute entro 30 (trenta) giorni dalla data di scadenza del termine fissato dal presente bando.

L'eventuale riserva di invio successivo di documenti o titoli è priva di effetti e i documenti o i titoli, inviati successivamente alla scadenza del termine, non saranno presi in considerazione.

L'Azienda non assume responsabilità:

- per la dispersione di comunicazioni dipendenti da inesatte indicazioni del recapito da parte del concorrente, né per eventuali disguidi postali o comunque imputabili a fatto di terzi, a caso fortuito o forza maggiore che comportino il ritardo nella presentazione della domanda rispetto ai termini previsti nel presente bando;
- nel caso in cui i file inviati via PEC in maniera difforme da quanto richiesto nel bando, ne impedisca la visione ed il conseguente esame della documentazione.

Nella domanda di ammissione, datata e firmata, redatta secondo lo schema esemplificativo di cui all'***Allegato "A"***, sotto forma di autocertificazione, l'aspirante deve dichiarare sotto la propria responsabilità, ai sensi degli

artt. 46 e 47 D.P.R. n. 445/00, e s.m.i., consapevole delle sanzioni penali previste dall'art. 76 D.P.R. n. 445/00, e s.m.i., nel caso di mendaci dichiarazioni, falsità negli atti, uso o esibizione di atti falsi o contenenti dati non più rispondenti a verità, nonché della decadenza dai benefici conseguenti al provvedimento eventualmente emanato sulla base della dichiarazione non veritiera, qualora dal controllo effettuato emerga la non veridicità del contenuto di taluna, quanto segue:

**1)** cognome e nome;
**2)** data e luogo di nascita, codice fiscale, residenza;
**3)** procedura a cui si intende partecipare;
**4)** possesso della cittadinanza italiana, ovvero requisiti sostitutivi di cui all'art. 38 D. Lgs. n. 165/01, e s.m.i.;
**5)** titoli di studio posseduti e requisiti specifici di ammissione;
**6)** Comune d'iscrizione nelle liste elettorali, ovvero i motivi della non iscrizione o della cancellazione dalle liste medesime;
**7)** di godere dei diritti civili e politici;
**8)** le eventuali condanne penali riportate e/o i procedimenti penali a carico dichiarandone espressamente, in caso negativo, l'assenza;
**9)** posizione nei riguardi degli obblighi militari (per i soggetti nati entro il 31/12/1985);
**10)** servizi prestati presso PP.AA., nonché eventuali cause di risoluzione dei precedenti rapporti di pubblico impiego, ovvero di non aver mai prestato servizio presso pubbliche amministrazioni;
**11)** dichiarazione di non essere stato destituito o dispensato o licenziato dall'impiego presso una pubblica amministrazione e di non essere stato dichiarato decaduto dall'impiego presso una pubblica amministrazione per averlo conseguito mediante produzione di documenti falsi o viziati da invalidità non sanabili, ovvero di essere cessato dal servizio presso una pubblica amministrazione per il seguente motivo_____;
**12)** dichiarazione di accettazione delle condizioni fissate dal bando;
**13)** consenso, ai sensi del D.lgs. n. 196/03, alla A.S.L. BA al trattamento dei dati personali forniti, finalizzato agli adempimenti connessi all'espletamento della procedura concorsuale;
**14)** domicilio presso il quale deve, ad ogni effetto, essere fatta ogni necessaria comunicazione, completo di numero di codice di avviamento postale, di numero telefonico (anche cellulare) e indirizzo e-mail. In caso di mancata indicazione vale, ad ogni effetto, la residenza di cui al punto 1). L'aspirante è obbligato a comunicare per iscritto eventuali variazioni d'indirizzo;
**15)** data e firma in calce in originale. La sottoscrizione non è soggetta ad autenticazione, ai sensi dell'art. 39, comma 1, del DPR 28.12.2000 n. 445.

**La mancata sottoscrizione della domanda o la omessa dichiarazione nella stessa dei requisiti richiesti per l'ammissione determina l'esclusione dall'avviso.**

I candidati portatori di handicap dovranno specificare l'ausilio necessario in relazione al proprio handicap nonché segnalare l'eventuale necessità di tempi aggiuntivi.

**DOCUMENTAZIONE DA ALLEGARE ALLA DOMANDA**

**Alla domanda di partecipazione al concorso, i concorrenti devono allegare:**

1) Curriculum, redatto in carta semplice secondo lo schema esemplificativo di cui all'***Allegato "B"***, datato e firmato e autocertificato nei modi di legge, da cui risultino le attività professionali, di studio, direzionali-organizzative, così come prescritto dall'art. 8 comma 3 del DPR 10/12/97 n. 484, che saranno valutate secondo le disposizioni di cui all'art. 15, comma 7 bis, lett. d) del D. lgs 502/92.
   Il contenuto del curriculum dovrà far riferimenti in particolare:
   a) Alla tipologia delle istituzioni in cui sono allocate le strutture presso le quali il candidato ha svolto la sua attività e alla tipologia delle prestazioni erogate dalle strutture medesime;

b) Alla posizione funzionale del candidato nelle strutture presso le quali il candidato ha svolto la sua attività ed alle sue competenze con indicazione di eventuali specifici ambiti di autonomia professionale con funzioni di direzione, ruoli di responsabilità rivestiti, lo scenario organizzativo in cui ha operato il dirigente ed i particolari risultati ottenuti nelle esperienze professionali precedenti;
c) Alla tipologia qualitativa e quantitativa delle prestazioni effettuate dal candidato anche con riguardo all'attività/casistica trattata nei precedenti incarichi, misurabile in termini di volume e complessità.
Le casistiche devono essere riferite al decennio precedente alla data di pubblicazione dell'avviso per estratto nella Gazzetta Ufficiale e **devono essere certificate dal Direttore Sanitario sulla base delle attestazioni del Direttore del competente dipartimento o unità operativa di appartenenza**;
d) Ai soggiorni di studio o di addestramento professionale per attività attinenti alla disciplina in rilevanti strutture italiane o estere di durata non inferiore a tre mesi con esclusione dei tirocini obbligatori;
e) Alla attività didattica presso corsi di studio per il conseguimento di diploma universitario, di laurea o di specializzazione ovvero presso scuole per la formazione di personale sanitario con indicazione delle ore annue di insegnamento;
f) Alla partecipazione a corsi, congressi, convegni e seminari, anche effettuati all'estero, in qualità di docente o di relatore**;**
g) Alla produzione scientifica strettamente pertinente alla disciplina, pubblicata su riviste italiane o straniere. Il candidato dovrà allegare al curriculum, le pubblicazioni ritenute più significative, fino ad un massimo di 10, che devono essere edite a stampa e devono essere prodotte in originale o in copia autenticata ai sensi di legge, ovvero in semplice copia fotostatica tratta dagli originali pubblicati con dichiarazione sostitutiva di atto di notorietà che ne attesti la conformità all'originale. Di tali lavori scientifici deve essere prodotto elenco dettagliato, con numerazione progressiva in relazione al corrispondente documento e con indicazione della relativa forma originale o autenticata;
h) Alla continuità e alla rilevanza dell'attività pubblicistica e di ricerca svolta nel corso dei precedenti incarichi.

I contenuti del curriculum, esclusi quelli relativi alla sola casistica di cui al punto c) e quelli di cui al punto g), devono essere autocertificati dal candidato stesso mediante dichiarazioni sostitutive di cui agli artt. 46 e 47 del DPR 445/2000 e successive modifiche ed integrazioni. Il curriculum qualora non reso sotto forma di dichiarazione sostitutiva di certificazione e/o atto di notorietà, o non formalmente documentato, ha unicamente uno scopo informativo e, pertanto, non produce attribuzione di alcun punteggio.

2) Tutte le certificazioni **(*Allegati "C" e "D")*** ai sensi degli Artt. 46 e 47 del D.P.R. 445/2000 e s.m.i., relative ai titoli che i candidati ritengano opportuno presentare agli effetti della valutazione, tra cui titoli di carriera e di studio, nonché il possesso dei requisiti di ammissione.
Nella dichiarazione sostitutiva relativa ai servizi prestati deve essere specificato:
- esatta denominazione dell'Ente presso cui il servizio è stato prestato (se trattasi di Enti diversi dal SSN deve essere precisato se l'Ente è pubblico, privato, accreditato o se convenzionato con il SSN);
- profilo professionale;
- durata del rapporto di lavoro (indicando il giorno, il mese e l'anno di inizio e cessazione, nonché le eventuali interruzioni per aspettative senza assegni);
- la natura giuridica del rapporto di lavoro (se subordinato a tempo indeterminato, determinato, libero professionale, convenzione, co.co.co., co.co.pro, ecc.)
- durata dell'orario settimanale (se a tempo pieno o parziale e, in tale ultima ipotesi, indicando la percentuale di part-time);

3) Dichiarazione sostitutiva dell'atto di notorietà (***Allegato "D"***), ai sensi dell'art. 19 DPR 445/2000 e s.m.i. per autocertificare la conformità all'originale delle copie allegate, ad esempio per le eventuali copie di specializzazioni, diplomi, corsi di studio, pubblicazioni ecc.

Le dichiarazioni sostitutive dovranno essere chiare e complete in ogni particolare utile per una corretta

valutazione di quanto dichiarato nelle stesse. In caso contrario, saranno ritenute "non valutabili".
I titoli redatti in lingua straniera devono essere corredati da una traduzione in lingua italiana certificata, conforme al testo straniero, redatta dalla competente rappresentanza diplomatica o consolare, ovvero da un traduttore ufficiale.

4) Per la partecipazione al concorso dovrà essere effettuato un versamento, **non rimborsabile**, del contributo di partecipazione al concorso di € **20,00**, da effettuarsi **entro i termini di scadenza del bando**. Il pagamento potrà essere effettuato esclusivamente utilizzando il Portale dei Pagamenti della Regione Puglia: **https://pagopa.rupar.puglia.it/pa/public/richiestaPagamentoSpontaneo.html?codTipo=TASSA_CONCORSO**
   Il versamento deve riportare nella Causale concorso la dicitura: Avviso Pubblico per Direttore della Struttura Complessa Cure Palliative Hospice di Monopoli - ***Il contributo di partecipazione al concorso dovrà essere versato entro e non oltre i termini di scadenza del presente bando, pena esclusione dalla predetta procedura***;
5) Un elenco, in carta semplice, dei documenti e dei titoli presentati, datato e firmato;
6) Fotocopia di un documento di identità personale in corso di validità, pena la non ammissione.

Le dichiarazioni sostitutive di certificazioni e/o di atto di notorietà, perché possano essere prese in considerazione devono risultare da atto formale distinto dalla domanda, secondo gli allegati schemi semplificativi **(*Allegati "C" e "D")*** ed accompagnate dalla fotocopia di un documento di riconoscimento in corso di validità.

Si rammenta che L'Amministrazione può effettuare, anche a campione, idonei controlli sulla veridicità del contenuto delle dichiarazioni sostitutive ricevute e che, oltre alla decadenza dell'interessato dai benefici eventualmente conseguiti sulla base di dichiarazioni non veritiere, sono applicabili le sanzioni penali previste per le ipotesi di falsità in atti e dichiarazioni mendaci.

**COMMISSIONE E MODALITA' DI SELEZIONE**

Il Direttore Generale, dopo la scadenza del bando di concorso, nomina la commissione di valutazione secondo le procedure previste dall'art. 15 del D.lgs 502/1992 e s.m.i.. La Commissione riceve dall'azienda il profilo del dirigente da incaricare. La stessa sulla base dell'analisi comparativa dei curricula, dei titoli professionali posseduti, avuto anche riguardo alle necessarie competenze organizzative e gestionali, dei volumi dell'attività svolta, dell'aderenza del profilo ricercato e degli esiti del colloquio presenta al Direttore Generale la graduatoria dei candidati.

La Commissione dispone complessivamente di 80 punti, 50 dei quali relativi al curriculum e 30 al colloquio.
La valutazione del curriculum precede il colloquio.
La valutazione del curriculum professionale avviene con riferimento:

- Alla tipologia delle istituzioni in cui sono allocate le strutture presso le quali il candidato ha svolto la sua attività e alla tipologia delle prestazioni erogate dalle strutture medesime (massimo punti 5);
- Alla posizione funzionale del candidato nelle strutture presso le quali il candidato ha svolto la sua attività ed alle sue competenze con indicazione di specifici ambiti di autonomia professionale con funzioni di direzione, ruoli di responsabilità rivestiti, lo scenario organizzativo in cui ha operato il dirigente ed i particolari risultati ottenuti nelle esperienze professionali precedenti (massimo punti 15);
- Alla tipologia qualitativa e quantitativa delle prestazioni effettuate dal candidato anche con riguardo all'attività/casistica trattata nei precedenti incarichi, misurabile in termine di volume e complessità. Le casistiche devono essere riferite al decennio precedente alla data di pubblicazione dell'avviso per estratto nella Gazzetta Ufficiale e devono essere certificate dal Direttore Sanitario sulla base delle attestazioni del Direttore del competente Dipartimento o Unità operativa di appartenenza (massimo punti 12);

- Ai soggiorni di studio o di addestramento professionale per attività attinenti alla disciplina in rilevanti strutture italiane o estere di durata non inferiore a tre mesi con esclusione dei tirocini obbligatori (massimo punti 2),
- Alla attività didattica presso corsi di studio per il conseguimento di diploma universitario, di laurea o di specializzazione ovvero presso scuole per la formazione di personale sanitario (massimo punti 5);
- Alla partecipazione a corsi, congressi, convegni e seminari, anche effettuati all'estero, in qualità di docente o di relatore (massimo punti 3);
- Alla produzione scientifica, valutata in relazione all'attinenza alla disciplina ed in relazione alla pubblicazione su riviste nazionali ed internazionali, nonché al suo impatto sulla comunità scientifica (massimo punti 5);
- Alla continuità e alla rilevanza dell'attività pubblicistica e di ricerca svolta nel corso di precedenti incarichi (massimo punti 3).

Il colloquio è diretto alla valutazione delle capacità professionali del candidato nella specifica disciplina, con riferimento anche alle esperienze professionali documentate, nonché all'accertamento delle capacità gestionali, organizzative e di direzione del medesimo con riferimento alle caratteristiche dell'incarico da svolgere, rispondenti alle caratteristiche professionali determinate dall'Azienda.
La Commissione terrà conto della chiarezza espositiva, della correttezza delle risposte, dell'uso di linguaggio scientifico appropriato, della capacità di collegamento con altre patologie o discipline o specialità per la miglior risoluzione dei quesiti anche dal punto di vista dell'efficacia e dell'economicità degli interventi.
Il colloquio è anche diretto a testare la visione e l'originalità delle proposte sull'organizzazione della struttura complessa, nonché l'attitudine all'innovazione ai fini del miglioramento dell'organizzazione e della soddisfazione degli stakeholders della struttura stessa.

Nel caso la Commissione lo ritenga opportuno potrà esprimere valutazioni specifiche in merito all'idoneità dei candidati attraverso modalità che consentano di stabilire relazioni con la struttura ed il personale ad essa appartenente, anche attraverso sopralluoghi e colloqui, stabilendo i tempi di inserimento nell'ambito della procedura e dandone preventiva comunicazione al candidato, al fine di acquisire ulteriori elementi atti a permettere al candidato di esprimere nel colloquio e nella relazione la propria visione sulla conduzione della struttura.

Nell'ambito della procedura selettiva e per integrare gli elementi di valutazione del colloquio, potrà essere richiesto ai candidati di predisporre, nel giorno fissato per il colloquio, una relazione scritta su temi individuati dalla Commissione. In tal caso, la relazione scritta costituisce elemento di valutazione nell'ambito del colloquio, contribuendo alla definizione del relativo tetto massimo di punteggio.

Il superamento della prova colloquio è subordinata al raggiungimento di una valutazione di sufficienza espressa in termini numerici di almeno 21/30.

I candidati saranno convocati per il colloquio non meno di quindici giorni prima del giorno fissato con pec o con avviso che verrà pubblicato sul sito Aziendale della ASL consultabile all'indirizzo www.sanita.puglia.it/web/asl-bari, selezionare sulla Homepage la voce "Albo Pretorio" – sezione concorsi e avvisi.

Il colloquio si svolgerà in un'aula aperta al pubblico, ferma restando la possibilità di non far assistere alle operazioni gli altri candidati qualora la prova colloquio venga effettuata con modalità uniformi, somministrando ai candidati le medesime domande.
La data del colloquio verrà pubblicata anche sul sito Aziendale della ASL consultabile all'indirizzo www.sanita.puglia.it/web/asl-bari, selezionare sulla Homepage la voce "Albo Pretorio" – sezione concorsi e avvisi.

I candidati convocati per il colloquio dovranno presentarsi muniti di un documento di identità valido a norma di legge. La mancata presentazione al colloquio equivale a rinuncia.

**CONFERIMENTO DELL'INCARICO**

L'incarico sarà conferito dal Direttore Generale al candidato che ha conseguito il miglior punteggio. A parità di punteggio prevale il candidato più giovane di età.
Ai sensi dell'art. 15, comma 7 ter, del D.lgs 502/92, l'incarico di direttore di struttura complessa è soggetto a conferma al termine di un periodo di prova di sei mesi, prorogabili di altri sei, sulla base della valutazione di cui al comma 5 del medesimo art. 15.
L'incarico avrà la durata quinquennale con facoltà di rinnovo per lo stesso periodo o per un periodo più breve.
Il trattamento economico è stabilito dal vigente C.C.N.L. dell'Area Sanità.
Il Dirigente non confermato nell'incarico è destinato ad altra funzione con la perdita del relativo specifico trattamento economico.
Nel caso di dimissioni o recesso da parte del Dirigente incaricato nei due anni successivi alla data di conferimento dell'incarico, l'Azienda si riserva la facoltà di procedere alla sostituzione, conferendo l'incarico mediante scorrimento della graduatoria dei candidati.
L'incarico di Direttore medico implica il rapporto di lavoro esclusivo e a tempo pieno, ai sensi dell'art. 15 quinquies del D.Lgs 502/92 e s.m.i., salvo intervenuta rimodulazione della disciplina in materia di esclusività del rapporto dei dirigenti sanitari da parte della Giunta Regionale, in applicazione dell'art.44 della L.R. n.52/2019.
Il candidato al quale sarà attribuito l'incarico stipulerà il contratto individuale di lavoro, ai sensi della vigente normativa in materia ed in conformità a quanto stabilito dal Regolamento Regionale della Regione Puglia 31 Dicembre 2013, n. 24 approvato con DGR 2207 del 26.11.2013.

Ai sensi dell'art. 15, comma 8, del D.lgs. 30 dicembre 1992 n. 502, così come integrato dal D.lgs. 19 giugno 1999, n. 229, l'attestato di formazione manageriale di cui all'art. 5, comma 1, lettera d) del DPR 10 dicembre 1997 n. 484, deve essere conseguito dall'incaricato entro un anno dall'inizio dell'incarico; il mancato superamento del primo corso, attivato dalla Regione, successivamente al conferimento dell'incarico, determina la decadenza dall'incarico stesso.

**SORTEGGIO COMMISSIONE**

Il sorteggio dei componenti della Commissione esaminatrice verrà effettuato presso la sede legale dell'Azienda – Lungomare Starita 6 Bari – il primo martedì del mese successivo alla data di scadenza del termine per la presentazione delle domande.
In caso di giorno festivo sarà effettuato nello stesso luogo e alla stessa ora del primo giorno successivo non festivo.

**TRASPARENZA**

Ai sensi di quanto previsto dall'art. 15 D.lgs 502/92 e s.m.i e dal R.R. 24/2013, saranno pubblicati nel sito web dell'Azienda – Sezione Amministrazione Trasparente – Concorsi:

- Il profilo professionale del dirigente da incaricare;
- La data e il luogo del sorteggio dei componenti della commissione;
- La nomina della Commissione di valutazione;
- La relazione della Commissione in forma sintetica, prima della nomina;
- I curricula dei candidati presentatisi al colloquio;
- L'atto di attribuzione dell'incarico con le eventuali motivazioni della scelta del Direttore Generale qualora la nomina ricada su uno dei candidati che non hanno conseguito il miglior punteggio.

**TRATTAMENTO DEI DATI PERSONALI**

Ai sensi degli artt. 13-14 del Regolamento Generale sulla Protezione dei Dati (Regolamento UE 2016/679 del Parlamento europeo e del Consiglio del 27 aprile 2016), si informano gli interessati che il trattamento dei dati personali forniti dai candidati in sede di partecipazione al presente bando/avviso/concorso saranno raccolti dall'ASL BA, in qualità di Titolare del trattamento dei dati.

I dati personali dei candidati saranno trattati, anche attraverso sistemi informatizzati, per le finalità di reclutamento di personale e dell'eventuale instaurazione del rapporto di lavoro.

I dati saranno trattati esclusivamente dal personale e da collaboratori dell'ASL BA o delle società di servizi espressamente designate come responsabili del trattamento. Al di fuori di queste ipotesi, i dati non saranno diffusi, né saranno comunicati a terzi, fatti salvi i casi in cui si renda necessario comunicarli ad altri soggetti coinvolti nell'attività istruttoria e nei casi specificamente previsti dal diritto nazionale o dell'Unione Europea.

Gli interessati hanno il diritto di ottenere dall'ASL BA, nei casi previsti, l'accesso ai dati personali e la rettifica o la cancellazione degli stessi o la limitazione del trattamento che li riguarda o di opporsi al trattamento (artt. 15 e ss. del Regolamento UE 2016/679).

L'apposita istanza è presentata contattando il Titolare del trattamento (ASL BA, con sede in Lungomare Starita, 6, 70123 Bari; PEC: protocollo.asl.bari@pec.rupar.puglia.it; email: direzione.generale@asl.bari.it, tel. 080.5842568) o il Responsabile della protezione dei dati (DPO) email: dpo@asl.bari.it; PEC: protocollo.asl.bari@pec.rupar.puglia.it, 080.5842565).

Gli interessati che ritengono che il trattamento dei dati personali a loro riferiti avvenga in violazione di quanto previsto dalla disciplina in materia di protezione dei dati personali hanno il diritto di proporre reclamo al Garante, come previsto dall'art. 77 del Regolamento (UE) 2016/679, o di adire le opportune sedi giudiziarie ai sensi dell'art. art. 79 del Regolamento citato.

Per ulteriori informazioni sul trattamento dei dati personali si rinvia all'informativa specifica resa disponibile sul sito web nell'apposita sezione - Privacy - Informative Privacy - del sito internet istituzionale all'indirizzo www.asl.bari.it.

**NORME FINALI**

Con la partecipazione al presente avviso è implicita da parte dei concorrenti l'accettazione, senza riserve, di tutte le disposizioni contenute nel bando stesso.

L'Amministrazione si riserva, comunque, la facoltà di modificare, prorogare, sospendere o revocare il presente bando, per legittimi motivi che saranno espressi tramite il sito aziendale www.sanita.puglia.it/web/asl-bari, senza che i concorrenti possano accampare pretese o diritti di sorta.

Si fa riserva, inoltre, di reiterare l'avviso nel caso siano pervenute entro la data di scadenza dell'avviso, un numero di candidature inferiore a 4 (quattro).

Per eventuali chiarimenti o informazioni, gli aspiranti potranno rivolgersi all'Azienda ASL BA - Area Gestione Risorse Umane - Ufficio Concorsi – Lungomare Starita, 6 - 70132 Bari - Tel. 080/5842377 –2312 – 2582 -2338 nelle ore di ufficio, oppure potranno consultare il sito Internet: www.sanita.puglia.it/web/asl-bari - sezione concorsi e avvisi.
Per quanto non previsto dal presente bando, si fa riferimento alle norme di legge in materia.

**PUBBLICITÀ**

Il Presente bando sarà pubblicato sul Bollettino Ufficiale della Regione Puglia, per estratto sulla Gazzetta Ufficiale Italiana e sul sito web della ASL BA, quale allegato al provvedimento deliberativo.

Il Direttore Generale ASL BA
**Antonio SANGUEDOLCE**

*Allegato A*

FAC - SIMILE DI DOMANDA
Al Direttore Generale - ASL BA
Lungomare Starita, 6
70132 Bari

**OGGETTO: richiesta di partecipazione all'Avviso Pubblico per il conferimento dell'incarico quinquennale di Direttore della Struttura Complessa: Cure Palliative Hospice di Monopoli.**

Il/la sottoscritto/a_____chiede di essere ammesso/a partecipare all'Avviso pubblico di cui all'oggetto.

A tal fine, ai sensi degli Artt. 46 e 47 del D.P.R. 445/00, nonché consapevole, secondo quanto previsto dall'Art. 76 del D.P.R. n. 445/00, della responsabilità penale cui può andare incontro in caso di dichiarazioni non veritiere, di formazione o uso di atti falsi, dichiara quanto segue:

1. di essere nato/a a _____ il _____;
2. di essere residente in _____ Prov. _____ CAP _____ Via _____ n. _____;

   CODICE FISCALE _____;
3. di essere in possesso della cittadinanza italiana o di uno dei paesi dell'Unione Europea;
4. di essere in possesso del Diploma di Laurea in _____

   conseguito presso l'Università degli Studi di_____ in data _____;

   di essere in possesso dell'abilitazione all'esercizio della professione;

   di essere in possesso della seguente specializzazione_____

   conseguita presso l'Università degli Studi di_____ in data _____;

   di essere iscritto all'Ordine dei Medici della Provincia di_____;
5. di essere iscritto nelle liste elettorali del Comune di_____(1);
6. di godere dei diritti civili e politici;
7. di non aver riportato condanne penali e di non aver procedimenti penali in corso (2);
8. di essere nei riguardi degli obblighi militari nella posizione di_____(3)(per i soggetti nati entro il 31/12/1985)
9. di avere/non avere prestato servizio presso Pubbliche Amministrazioni (4);
10. di non essere stato destituito o dispensato o licenziato dall'impiego presso una pubblica amministrazione e di non essere stato dichiarato decaduto dall'impiego presso una pubblica amministrazione per averlo conseguito mediante produzione di documenti falsi o viziati da invalidità non sanabili, ovvero di essere cessato dal servizio presso una pubblica amministrazione per il seguente motivo_____;
11. accettare tutte le condizioni previste dal bando;
12. di autorizzare l'Azienda al trattamento dei dati personali forniti, finalizzato agli adempimenti connessi all'espletamento della procedura concorsuale, ai sensi della Legge 30/12/2003 n. 196;
13. Chiede che ogni comunicazione relativa al presente CONCORSO deve essere fatta al seguente indirizzo:

    Via_____ n _____

    Città _____ Prov. _____ CAP _____

    Tel. n. _____ Indirizzo E-Mail _____, impegnandosi a comunicare le eventuali variazioni successive e riconoscendo che l'Amministrazione non assume alcuna responsabilità in caso di irreperibilità del destinatario.

Il/La sottoscritto/a _____ dichiara, altresì, di essere a conoscenza che in caso di dichiarazioni mendaci decadrà dai benefici conseguenti al provvedimento emanato sulla base delle dichiarazioni non veritiere.

Data_____ **FIRMA**

1) In caso di non iscrizione o di avvenuta cancellazione dalle liste elettorali, indicarne i motivi;
2) In caso contrario indicare le condanne penali riportate o procedimenti penali pendenti;
3) Per la valutazione del servizio militare ai sensi della legge 958/86 indicare la posizione ed il servizio attestati nel foglio matricolare;
4) Indicare le cause della eventuale risoluzione dei rapporti di impiego;

*Allegato B*

**CURRICULUM PROFESSIONALE**
**(Artt. 46 e 47 del DPR n. 445/2000 – allegare fotocopia di valido documento di riconoscimento)**

Il/la sottoscritto/a _____

nato/a a_____ il _____

residente in _____ Prov. _____ CAP _____

Via _____N. _____

consapevole, secondo quanto prescritto dall'Art. 76 del D.P.R. n. 445/2000, della responsabilità penale cui può andare incontro in caso di dichiarazioni mendaci, falsità negli atti ed uso di atti falsi, nonché di quanto stabilito dall'art. 75 del D.P.R. n. 445/2000, in caso di dichiarazioni non veritiere

**DICHIARA**

Sotto la propria responsabilità quanto segue:

**Attività professionali, di studio, direzionali-organizzative** con riferimento:

- alla tipologia delle istituzioni in cui sono allocate le strutture presso le quali il candidato ha svolto la sua attività e alla tipologia delle prestazioni erogate dalle strutture medesime: _____ _____ _____ _____ _____
- alla posizione funzionale del candidato nelle strutture ed alle sue competenze con indicazione di specifici ambiti di autonomia professionale con funzioni di direzione, ruoli di responsabilità rivestiti, lo scenario organizzativo in cui ha operato il dirigente ed i particolari risultati ottenuti nelle esperienze professionali precedenti: _____ _____ _____ _____ _____
- alla tipologia qualitativa e quantitativa delle prestazioni effettuate dal candidato anche con riguardo dell'attività/casistica trattata nei precedenti incarichi, misurabili in termine di volume e complessità: _____ _____ _____

_____

_____

- Alla continuità e alla rilevanza dell'attività pubblicistica e di ricerca svolta nel corso di precedenti incarichi:

  _____

  _____

  _____

  _____

  _____

**Soggiorni di studio o di addestramento professionale per attività attinenti alla disciplina in rilevanti strutture italiane o estere di durata non inferiore a tre mesi con esclusione dei tirocini obbligatori:**

_____

_____

_____

_____

_____

**Attività didattiche presso corsi di studio per il conseguimento di diploma universitario, di laurea o di specializzazione ovvero presso scuole per la formazione di personale sanitario con indicazione delle ore annue di insegnamento: _____**

_____

_____

_____

_____

**Partecipazione a eventi formativi, anche effettuati all'estero, in qualità di docente o di relatore:**

_____

_____

_____

_____

_____

Data_____ **FIRMA**

*Allegato C*

**DICHIARAZIONE SOSTITUTIVA DI CERTIFICAZIONE**
**(Artt. 46 del DPR n. 445/2000 – allegare fotocopia di valido documento di riconoscimento)**

Il/la sottoscritto/a _____

nato/a a_____ il _____

residente in _____ Prov. _____ CAP _____

Via _____N. _____

consapevole, secondo quanto prescritto dall'Art. 76 del D.P.R. n. 445/2000, della responsabilità penale cui può andare incontro in caso di dichiarazioni mendaci, falsità negli atti ed uso di atti falsi, nonché di quanto stabilito dall'art. 75 del D.P.R. 28.12.2000, n. 445, in caso di dichiarazioni non veritiere

**DICHIARA**

Sotto la propria responsabilità quanto segue:

di essere in possesso:

**Laurea in** _____ conseguita in data ____/____/_____

presso _____ punteggio finale _____

**Abilitazione** conseguita in data ____/____/_____

**Specializzazione in** _____ conseguita in data ____/____/_____

presso _____ punteggio finale _____

**Iscrizione all'ordine dei Medici della provincia di** _____ dal ____/____/_____ al n. _____

**Attestato di formazione manageriale:** ☐ SI (conseguito in data ____/____/_____)
☐ NO

**Eventuali altri titoli:**

- Titolo: _____ conseguito il ____/____/_____
  Presso _____ punteggio finale _____
- Titolo: _____ conseguito il ____/____/_____
  Presso _____ punteggio finale _____

**Di aver svolto le seguenti attività di docenza** *seguendo il successivo schema esemplificativo:*

Materia _____

presso _____ corso

di studi _____ dal ____/____/_____ al ____/____/_____ n. ore di insegnamento totali _____

**Di aver partecipato ai seguenti eventi formativi (corsi, convegni, seminari, ecc.)** *seguendo il successivo schema esemplificativo:*

Denominazione corso _____

organizzato da _____

luogo _____ durata dal ____/____/_____ al ____/____/_____ in qualità di _____

Data_____ **FIRMA**

*Allegato D*

**DICHIARAZIONE SOSTITUTIVA DELL'ATTO DI NOTORIETA'**
**(Artt. 19 e 47 del DPR n. 445/2000 – allegare fotocopia di valido documento di riconoscimento)**

Il/la sottoscritto/a _____

nato/a a_____ il _____

residente in _____ Prov. _____ CAP _____

Via _____N. _____

consapevole, secondo quanto prescritto dall'Art. 76 del D.P.R. n. 445/2000, della responsabilità penale cui può andare incontro in caso di dichiarazioni mendaci, falsità negli atti ed uso di atti falsi, nonché di quanto stabilito dall'art. 75 del D.P.R. n. 445/2000, in caso di dichiarazioni non veritiere

**DICHIARA**

Sotto la propria responsabilità quanto segue:

**Servizi prestati** *seguendo il successivo schema esemplificativo***:**

Denominazione Ente: _____ Ente

☐ pubblico ☐ privato accredit./convenz. SSN ☐ privato non accredit./convenz. SSN altro ☐ _____

Profilo professionale: _____

Tipologia dell'incarico: ☐ Tempo indeterminato ☐ Tempo determinato

☐ CoCoCo ☐ CoCoPro ☐ Convenzione

☐ Libero professionale ☐ Borsista ☐ Altro_____

durata dell'incarico: dal ____/____/_____ al ____/____/_____

Durata orario settimanale: ☐Full time (36 h/sett.) ☐part-time (____h/sett.)

**Eventuali periodi di aspettativa:**
- dal ___/___/_____ al ___/___/_____ per il seguente motivo_____
- dal ___/___/_____ al ___/___/_____ per il seguente motivo_____

**che le copie di cui al successivo elenco sono conformi all'originale:**
**1.**
**2.**
**3.**
**4.**
**5.**
**6.**
**7.**

Data_____ **FIRMA**

ASL BA

**AVVISO PUBBLICO PER IL CONFERIMENTO DELL'INCARICO QUINQUENNALE DI DIRETTORE DELLA STRUTTURA COMPLESSA MEDICINA D'EMERGENZA - URGENZA P.O. MONOPOLI.**

**IL DIRETTORE GENERALE**

**In esecuzione della delibera n. 1475 del 20.07.2023**

**RENDE NOTO**

è indetto avviso pubblico per il conferimento dell'incarico quinquennale di Direttore della Struttura Complessa: **MEDICINA D'EMERGENZA - URGENZA P.O. Monopoli**– ruolo: **sanitario** – profilo professionale: **medico** – disciplina: **MEDICINA D'EMERGENZA - URGENZA** – rapporto di lavoro: **esclusivo e a tempo indeterminato**, ai sensi delle seguenti disposizioni: art. 15 del D.lgs 30.12.92, n. 502 e s.m.i, DPR 10.12.97, n. 484, art. 4, comma 1, del D.L. 13.9.2012, n. 158, convertito nella legge 8.11.2012, n. 189 e R.R. 31 Dicembre 2013, n. 24 approvato con DGR 2207 del 26.11.2013.

L'incarico avrà durata quinquennale con facoltà di rinnovo per lo stesso periodo o per un periodo più breve.

Il trattamento economico è quello previsto dal vigente CCNL dell'Area Sanità.

Al presente avviso saranno applicate:

le disposizioni di cui alla Legge 10.04.91 n. 125, che garantisce pari opportunità tra uomini e donne per l'accesso al lavoro;

la disposizione di cui all'art. 20 della Legge 104/92 sulla richiesta di ausili e di eventuali tempi aggiuntivi per le prove concorsuali da parte dei candidati portatori di handicap.

**PROFILO DEL DIRIGENTE DA INCARICARE**

**PROFILO OGGETTIVO** (Struttura): definisce il contesto clinico e gestionale della U.O. in relazione alla Struttura ed al contesto territoriale nel quale opera.

L'Ospedale "San Giacomo" di Monopoli, allo stato attuale, è sede di U.O.C. Anestesia e Rianimazione, U.O.C. Cardiologia, U.O.C. Neurologia con prossima apertura Stroke Unit, U.O.C. Ortopedia e Traumatologia, U.O.C. Chirurgia Generale, U.O.C. Ostetricia e Ginecologia, U.O.C. Medicina Interna, U.O.C. Radiodiagnostica, U.O.C. di Medicina e Chirurgia d'accettazione e d'Urgenza.

Il P.O. è classificato come PST (Presidio di Pronto Soccorso per Traumi)) per il trattamento immediato, anche chirurgico, e per la stabilizzazione emodinamica e respiratoria del paziente traumatizzato.

Va precisato che il Presidio di Monopoli, in vista della prossima realizzazione del nuovo ospedale nel territorio tra Monopoli e Fasano, sarà considerato un importante presidio di riferimento nell'ampio territorio del sud-est barese, tra Bari e Brindisi.

La Struttura Complessa opera in stretta integrazione con le funzioni di emergenza territoriale del Dipartimento di Emergenza-Urgenza

L'organizzazione della struttura in oggetto e delle ulteriori articolazioni organizzative del DEA, sono orientate a sviluppare e sostenere la più completa integrazione della figura del medico dell'urgenza, dalla fase del soccorso territoriale alla fase di accettazione- stabilizzazione dei pazienti critici fino al ricovero nell'area più appropriata, in un contesto che intende essere fortemente improntato ad una stretta collaborazione e sinergia con gli specialisti di tutte le varie discipline.

Il profilo oggettivo si caratterizza pertanto da necessarie competenze professionali, in grado di mantenere e implementare la qualificazione della Struttura nell'ambito della rete dell'emergenza urgenza regionale.

In tale ottica, il Direttore della MeCAU del Presidio di Monopoli dovrà:

1. Sviluppare l'integrazione con gli altri PS della ASL BA con l'obiettivo di: consolidare le attività di gestione in sicurezza delle patologie urgenti più complesse nel rispetto del timing diagnostico terapeutico previsto per le specifiche situazione di urgenza
2. Definire e adottare, in collaborazione con le altre strutture del PO, modalità per la gestione ottimale e appropriata dei ricoveri urgenti
3. Promuovere, implementare e applicare PDTA condivisi con le strutture di volta in volta interessate per la gestione dei pazienti con patologie urgenti/emergenti
4. Favorire, in integrazione con le altre strutture operative coinvolte, la piena applicazione dei PDTA per la gestione delle patologie gestite in area semintensiva, con particolare riferimento all'insufficienza respiratoria in ventilazione non invasiva, alla gestione dell'insufficienza d'organo in corso di sepsi, allo scompenso cardiaco acuto, allo shock emorragico e, in generale, a tutte le condizioni cliniche con possibilità di rapido deterioramento.
5. Individuare, con le diverse strutture, profili diagnostici appropriati per ridurre i tempi di presa in carico delle persone che afferiscono al servizio
6. Monitorare il Triage globale intraospedaliero: percorso decisionale dinamico, effettuato da personale infermieristico dedicato
7. Favorire l'utilizzo dei fast track valutandone la sostenibilità/adeguatezza e gli esiti
8. Implementare i PDTA per la gestione delle principali condizioni patologiche che possano appropriatamente giovarsi dell'OBI
9. Osservazione Breve Intensiva (OBI): attività assistenziale svolta in aree funzionali annesse al Pronto Soccorso, con finalità di rapido inquadramento diagnostico e terapeutico del paziente (non inferiore alle 6 ore, non superiore alle 24 ore), per identificare l'appropriatezza del ricovero e le dimissioni in sicurezza.
10. Definire con le strutture territoriali modalità per la continuità assistenziale dei pazienti non abbisognevoli di ricovero.
11. Collaborare con la Direzione aziendale per la definizione di modelli organizzativi nella gestione dei trasporti sanitari secondari.

**PROFILO SOGGETTIVO**

Si richiedono requisiti formativi, di conoscenza ed esperienza, attitudini, capacità professionali e culturali coerenti con il profilo oggettivo della Struttura descritta e in particolare:

• conoscenza, competenza ed esperienza professionale nel settore dell'emergenza urgenza e di pronto soccorso, documentate e validate da una casistica quali- quantitativamente descritta;

• conoscenza delle linee guida nazionali ed internazionali nell'ambito dell'emergenza anche documentabili da appositi corsi formativi

• conoscenza della regolamentazione regionale della Puglia dell'emergenza urgenza, nell'ambito di una integrazione sinergica tra le fasi del soccorso territoriale, di accettazione stabilizzazione dei pazienti critici e del ricovero, con una visione globale della figura del medico dell'urgenza e la necessaria integrazione inter- e intraziendale;

• conoscenza e competenza delle specifiche modalità organizzative e dei percorsi clinico-assistenziali in relazione alle diverse tipologie di gravità del paziente e predisposizione di percorsi ad hoc;

• capacità di individuare le priorità di attività della struttura in rapporto alle esigenze della popolazione e alle caratteristiche del territorio di riferimento, armonizzandole secondo criteri di efficacia, di appropriatezza e di efficienza, a fianco di buone capacità di relazione e di integrazione con la medicina del territorio, per l'ottimizzazione dei percorsi dedicati all'emergenza urgenza;

• a fianco di un adeguato e sistematico percorso formativo specialistico, documentata attività di ricerca e produzione scientifica negli ambiti dell'emergenza;
• conoscenza ed utilizzo di percorsi, metodologie e strumenti finalizzati al miglioramento della Qualità e della Sicurezza delle cure;
• capacità di sviluppare e introdurre innovazioni sotto il profilo tecnologico e organizzativo, tali da ottimizzare i percorsi di diagnosi e cura;
• conoscenza ed esperienza di metodologia Lean in Sanità e Visual Hospital nell'analisi del processo gestionale
• conoscenza dei processi di programmazione e controllo ai fini di una gestione strategica delle risorse assegnate, con particolare riferimento alla conoscenza e gestione di tecnologia complessa nell'ottica di garantire i trattamenti più efficaci associati ad un attento controllo dell'impatto sui costi;
• capacità di gestione del personale affidato, con integrazione delle diverse figure professionali e motivazione al lavoro in team; di responsabilizzazione dei collaboratori, con relativi criteri di delega, orientandone l'attività secondo progetti-obiettivo, individuali e di équipe; di individuazione delle priorità relative alla formazione e crescita dei collaboratori, promuovendone l'autonomia tecnico-professionale coerente con gli indirizzi e le linee guida accreditate;
• capacità di favorire l'integrazione fra la struttura di competenza e le altre strutture aziendali, mantenendo rapporti costruttivi con le direzioni di dipartimento, di presidio e aziendale, partecipando e promuovendo la partecipazione dei collaboratori agli incontri di coordinamento trasversale nei diversi ambiti ed aree di interesse aziendale (organizzazione e governo clinico, qualità e sicurezza, formazione);
• esperienza nella gestione di criteri e percorsi di filtro nel ricovero degli utenti che si recano in Pronto Soccorso.

• dimensione relazionale caratterizzata da doti assertive e resilienti.

**REQUISITI SPECIFICI DI AMMISSIONE AL CONCORSO**

a) iscrizione nell'albo dell'ordine dei medici, attestata da certificazione presentata nei modi di legge;

b) anzianità di servizio di sette anni, di cui cinque nella disciplina o disciplina equipollente e specializzazione nella medesima disciplina o in una disciplina equipollente ovvero anzianità di servizio di dieci anni nella disciplina. Per la valutazione dell'anzianità di servizio utile si fa riferimento a quanto previsto dall'art. 10 del D.P.R. 484/97. Ai fini dell'accesso all'incarico di direzione di struttura complessa è valutabile, così come prevede il DM 23 Marzo 2000, n. 184, nell'ambito del requisito di anzianità di servizio di sette anni richiesto ai medici in possesso di specializzazione, dall'art. 5, comma1, lettera b), del DPR 484/97, il servizio prestato in regime convenzionale a rapporto orario presso la struttura a diretta gestione delle aziende sanitarie e del Ministero della Sanità in base ad accordi nazionali. Tale servizio è valutato con riferimento all'orario settimanale svolto rapportato a quello dei medici dipendenti delle Aziende sanitarie.

c) Curriculum professionale in cui sia documentata una specificata attività professionale ed adeguata esperienza. I contenuti del curriculum professionale concernono le attività professionali, di studio, direzionali-organizzative, così come prescritto dall'art. 8 comma 3 - del DPR 10/12/97 n. 484.

d) Attestato di formazione manageriale. Fino all'espletamento del primo corso di formazione manageriale l'incarico sarà attribuito anche senza l'attestato di formazione, fermo restando l'obbligo di acquisire l'attestato medesimo nel primo corso utile.

**REQUISITI GENERALI**

a) - Cittadinanza italiana, salve le equiparazioni stabilite dalle leggi vigenti, o cittadinanza di uno dei paesi dell'Unione Europea;

b) - Idoneità fisica all'impiego:
   1) l'accertamento dell'idoneità fisica all'impiego e alle funzioni attribuite al posto da ricoprire, è effettuato, a cura dell'ASL, prima dell'immissione in servizio;
   2) il personale dipendente da pubbliche amministrazioni ed il personale dipendente dagli istituti, ospedali ed enti, di cui agli artt. 25 e 26, comma 1 del DPR 20.12.79 n. 761, è dispensato dalla visita medica;

c) godimento dei diritti civili e politici.

***Non possono accedere agli impieghi coloro che sono stati interdetti dai pubblici uffici, coloro che sono stati esclusi dall'elettorato attivo, coloro che sono stati destituiti o dispensati o licenziati dall'impiego presso una pubblica amministrazione, coloro che sono stati dichiarati decaduti da un impiego presso una pubblica amministrazione a seguito dell'accertamento che l'impiego stesso è stato conseguito mediante la produzione di documenti falsi o viziati da invalidità non sanabili o con dichiarazioni mendaci.***

Tenuto conto della durata del contratto (quinquennale) l'attribuzione dell'incarico non modifica la cessazione del rapporto di lavoro per il compimento del limite massimo di età stabilito dalla vigente normativa in merito. I requisiti di cui al presente bando di concorso devono essere posseduti alla data di scadenza del termine stabilito per la presentazione delle domande di ammissione.

L'accertamento del possesso dei requisiti specifici è, quindi, effettuata dalla Commissione preposta all'espletamento della selezione, previa verifica da parte dell'Ufficio Concorsi sulla regolarità della documentazione presentata.

**MODALITA' E TERMINI DI PRESENTAZIONE DELLE DOMANDE**

Le domande di partecipazione all'avviso, redatte in carta semplice, indirizzate al Direttore Generale - ASL BA – Lungomare Starita, 6 – 70132 Bari, devono essere inoltrate scegliendo una delle seguenti modalità:

1. per posta a mezzo di raccomandata con avviso di ricevimento, in busta chiusa recante sul frontespizio l'indicazione del concorso cui si intende partecipare, entro il 30° giorno successivo alla data di pubblicazione del presente bando - per estratto - nella Gazzetta Ufficiale della Repubblica Italiana. La data di spedizione è comprovata dal timbro dell'Ufficio Postale accettante.
2. Per posta certificata (PEC) al seguente indirizzo: ***agruconcorsi.aslbari@pec.rupar.puglia.it,*** in applicazione della L. 150/2009 e con le modalità di cui alla circolare del Dip. Funzione Pubblica n. 12/2010, entro il 30° giorno successivo alla data di pubblicazione del presente bando - per estratto - nella Gazzetta Ufficiale della Repubblica Italiana.

   **La validità dell'istanza è subordinata all'utilizzo da parte del candidato di un indirizzo di posta elettronica certificata (PEC) esclusivamente personale, pena esclusione;** non sarà pertanto ritenuta ammissibile la domanda inviata da un indirizzo di posta elettronica semplice/ordinaria. L'invio deve avvenire in un'unica spedizione, (non superiore a 20MB) con i seguenti allegati esclusivamente in formato **PDF (pena la non ammissione)**:
   - domanda;
   - elenco dei documenti;
   - cartella con tutta la documentazione;
   - copia fotostatica di documento di riconoscimento in corso di validità.

   **La domanda di partecipazione all'avviso dovrà recare la firma autografa ovvero digitale**.

   La validità della trasmissione e ricezione del messaggio di posta elettronica certificata è attestata, rispettivamente, dalla ricevuta di accettazione e dalla ricevuta di avvenuta consegna. Le istanze e le dichiarazioni inviate per via telematica sono valide se effettuate secondo quanto previsto dal D.Lgs 235/2010 (Codice dell'amministrazione digitale), anche se indirizzata alla P.E.C. del protocollo aziendale.

**È esclusa ogni altra forma di presentazione o di trasmissione, pena la non ammissione.**

Il termine per la presentazione della domanda, ove cada in giorno festivo, sarà prorogato di diritto al giorno seguente non festivo.

**Si rende noto che, le domande inviate prima della pubblicazione del presente bando - per estratto – nella Gazzetta Ufficiale della Repubblica Italiana e quelle inviate dopo la scadenza del suddetto termine, non saranno prese in considerazione**.

Non saranno, inoltre, prese in considerazione le domande che, pur spedite nei termini a mezzo raccomandata, non siano pervenute entro 30 (trenta) giorni dalla data di scadenza del termine fissato dal presente bando.

L'eventuale riserva di invio successivo di documenti o titoli è priva di effetti e i documenti o i titoli, inviati successivamente alla scadenza del termine, non saranno presi in considerazione.

L'Azienda non assume responsabilità:
- per la dispersione di comunicazioni dipendenti da inesatte indicazioni del recapito da parte del concorrente, né per eventuali disguidi postali o comunque imputabili a fatto di terzi, a caso fortuito o forza maggiore che comportino il ritardo nella presentazione della domanda rispetto ai termini previsti nel presente bando;
- nel caso in cui i file inviati via PEC in maniera difforme da quanto richiesto nel bando, ne impedisca la visione ed il conseguente esame della documentazione.

Nella domanda di ammissione, datata e firmata, redatta secondo lo schema esemplificativo di cui all'***Allegato "A"***, sotto forma di autocertificazione, l'aspirante deve dichiarare sotto la propria responsabilità, ai sensi degli artt. 46 e 47 D.P.R. n. 445/00, e s.m.i., consapevole delle sanzioni penali previste dall'art. 76 D.P.R. n. 445/00, e s.m.i., nel caso di mendaci dichiarazioni, falsità negli atti, uso o esibizione di atti falsi o contenenti dati non più rispondenti a verità, nonché della decadenza dai benefici conseguenti al provvedimento eventualmente emanato sulla base della dichiarazione non veritiera, qualora dal controllo effettuato emerga la non veridicità del contenuto di taluna, quanto segue:

**1)** cognome e nome;
**2)** data e luogo di nascita, codice fiscale, residenza;
**3)** procedura a cui si intende partecipare;
**4)** possesso della cittadinanza italiana, ovvero requisiti sostitutivi di cui all'art. 38 D. Lgs. n. 165/01, e s.m.i.;
**5)** titoli di studio posseduti e requisiti specifici di ammissione;
**6)** Comune d'iscrizione nelle liste elettorali, ovvero i motivi della non iscrizione o della cancellazione dalle liste medesime;
**7)** di godere dei diritti civili e politici;
**8)** le eventuali condanne penali riportate e/o i procedimenti penali a carico dichiarandone espressamente, in caso negativo, l'assenza;
**9)** posizione nei riguardi degli obblighi militari (per i soggetti nati entro il 31/12/1985);
**10)** servizi prestati presso PP.AA., nonché eventuali cause di risoluzione dei precedenti rapporti di pubblico impiego, ovvero di non aver mai prestato servizio presso pubbliche amministrazioni;
**11)** dichiarazione di non essere stato destituito o dispensato o licenziato dall'impiego presso una pubblica amministrazione e di non essere stato dichiarato decaduto dall'impiego presso una pubblica amministrazione per averlo conseguito mediante produzione di documenti falsi o viziati da invalidità non sanabili, ovvero di essere cessato dal servizio presso una pubblica amministrazione per il seguente motivo_____;
**12)** dichiarazione di accettazione delle condizioni fissate dal bando;
**13)** consenso, ai sensi del D.lgs. n. 196/03, alla A.S.L. BA al trattamento dei dati personali forniti, finalizzato agli adempimenti connessi all'espletamento della procedura concorsuale;

**14)** domicilio presso il quale deve, ad ogni effetto, essere fatta ogni necessaria comunicazione, completo di numero di codice di avviamento postale, di numero telefonico (anche cellulare) e indirizzo e-mail. In caso di mancata indicazione vale, ad ogni effetto, la residenza di cui al punto 1). L'aspirante è obbligato a comunicare per iscritto eventuali variazioni d'indirizzo;

**15)** data e firma in calce in originale. La sottoscrizione non è soggetta ad autenticazione, ai sensi dell'art. 39, comma 1, del DPR 28.12.2000 n. 445.

**La mancata sottoscrizione della domanda o la omessa dichiarazione nella stessa dei requisiti richiesti per l'ammissione determina l'esclusione dall'avviso.**

I candidati portatori di handicap dovranno specificare l'ausilio necessario in relazione al proprio handicap nonché segnalare l'eventuale necessità di tempi aggiuntivi.

**DOCUMENTAZIONE DA ALLEGARE ALLA DOMANDA**

**Alla domanda di partecipazione al concorso, i concorrenti devono allegare:**

1) Curriculum, redatto in carta semplice secondo lo schema esemplificativo di cui all'***Allegato "B"***, datato e firmato e autocertificato nei modi di legge, da cui risultino le attività professionali, di studio, direzionali-organizzative, così come prescritto dall'art. 8 comma 3 del DPR 10/12/97 n. 484, che saranno valutate secondo le disposizioni di cui all'art. 15, comma 7 bis, lett. d) del D. lgs 502/92.
   Il contenuto del curriculum dovrà far riferimenti in particolare:
   a) Alla tipologia delle istituzioni in cui sono allocate le strutture presso le quali il candidato ha svolto la sua attività e alla tipologia delle prestazioni erogate dalle strutture medesime;
   b) Alla posizione funzionale del candidato nelle strutture presso le quali il candidato ha svolto la sua attività ed alle sue competenze con indicazione di eventuali specifici ambiti di autonomia professionale con funzioni di direzione, ruoli di responsabilità rivestiti, lo scenario organizzativo in cui ha operato il dirigente ed i particolari risultati ottenuti nelle esperienze professionali precedenti;
   c) Alla tipologia qualitativa e quantitativa delle prestazioni effettuate dal candidato anche con riguardo all'attività/casistica trattata nei precedenti incarichi, misurabile in termini di volume e complessità.
   Le casistiche devono essere riferite al decennio precedente alla data di pubblicazione dell'avviso per estratto nella Gazzetta Ufficiale e **devono essere certificate dal Direttore Sanitario sulla base delle attestazioni del Direttore del competente dipartimento o unità operativa di appartenenza**;
   d) Ai soggiorni di studio o di addestramento professionale per attività attinenti alla disciplina in rilevanti strutture italiane o estere di durata non inferiore a tre mesi con esclusione dei tirocini obbligatori;
   e) Alla attività didattica presso corsi di studio per il conseguimento di diploma universitario, di laurea o di specializzazione ovvero presso scuole per la formazione di personale sanitario con indicazione delle ore annue di insegnamento;
   f) Alla partecipazione a corsi, congressi, convegni e seminari, anche effettuati all'estero, in qualità di docente o di relatore**;**
   g) Alla produzione scientifica strettamente pertinente alla disciplina, pubblicata su riviste italiane o straniere. Il candidato dovrà allegare al curriculum, le pubblicazioni ritenute più significative, fino ad un massimo di 10, che devono essere edite a stampa e devono essere prodotte in originale o in copia autenticata ai sensi di legge, ovvero in semplice copia fotostatica tratta dagli originali pubblicati con dichiarazione sostitutiva di atto di notorietà che ne attesti la conformità all'originale. Di tali lavori scientifici deve essere prodotto elenco dettagliato, con numerazione progressiva in relazione al corrispondente documento e con indicazione della relativa forma originale o autenticata;
   h) Alla continuità e alla rilevanza dell'attività pubblicistica e di ricerca svolta nel corso dei precedenti incarichi.

I contenuti del curriculum, esclusi quelli relativi alla sola casistica di cui al punto c) e quelli di cui al punto g), devono essere autocertificati dal candidato stesso mediante dichiarazioni sostitutive di cui agli artt. 46 e 47 del DPR 445/2000 e successive modifiche ed integrazioni. Il curriculum qualora non reso sotto forma di dichiarazione sostitutiva di certificazione e/o atto di notorietà, o non formalmente documentato, ha unicamente uno scopo informativo e, pertanto, non produce attribuzione di alcun punteggio.

2) Tutte le certificazioni **(*Allegati "C" e "D")*** ai sensi degli Artt. 46 e 47 del D.P.R. 445/2000 e s.m.i., relative ai titoli che i candidati ritengano opportuno presentare agli effetti della valutazione, tra cui titoli di carriera e di studio, nonché il possesso dei requisiti di ammissione.
   Nella dichiarazione sostitutiva relativa ai servizi prestati deve essere specificato:
   - esatta denominazione dell'Ente presso cui il servizio è stato prestato (se trattasi di Enti diversi dal SSN deve essere precisato se l'Ente è pubblico, privato, accreditato o se convenzionato con il SSN);
   - profilo professionale;
   - durata del rapporto di lavoro (indicando il giorno, il mese e l'anno di inizio e cessazione, nonché le eventuali interruzioni per aspettative senza assegni);
   - la natura giuridica del rapporto di lavoro (se subordinato a tempo indeterminato, determinato, libero professionale, convenzione, co.co.co., co.co.pro, ecc.)
   - durata dell'orario settimanale (se a tempo pieno o parziale e, in tale ultima ipotesi, indicando la percentuale di part-time);

3) Dichiarazione sostitutiva dell'atto di notorietà (***Allegato "D"***), ai sensi dell'art. 19 DPR 445/2000 e s.m.i. per autocertificare la conformità all'originale delle copie allegate, ad esempio per le eventuali copie di specializzazioni, diplomi, corsi di studio, pubblicazioni ecc.

Le dichiarazioni sostitutive dovranno essere chiare e complete in ogni particolare utile per una corretta valutazione di quanto dichiarato nelle stesse. In caso contrario, saranno ritenute "non valutabili".
I titoli redatti in lingua straniera devono essere corredati da una traduzione in lingua italiana certificata, conforme al testo straniero, redatta dalla competente rappresentanza diplomatica o consolare, ovvero da un traduttore ufficiale.

4) Per la partecipazione al concorso dovrà essere effettuato un versamento, **non rimborsabile**, del contributo di partecipazione al concorso di € **20,00**, da effettuarsi **entro i termini di scadenza del bando**. Il pagamento potrà essere effettuato esclusivamente utilizzando il Portale dei Pagamenti della Regione Puglia: **https://pagopa.rupar.puglia.it/pa/public/richiestaPagamentoSpontaneo.html?codTipo=TASSA_CONCORSO**
   Il versamento deve riportare nella Causale concorso la dicitura: Avviso Pubblico per Direttore della Struttura Complessa Medicina D'Emergenza - Urgenza P.O. Monopoli- ***Il contributo di partecipazione al concorso dovrà essere versato entro e non oltre i termini di scadenza del presente bando, pena esclusione dalla predetta procedura***;;
5) Un elenco, in carta semplice, dei documenti e dei titoli presentati, datato e firmato;
6) Fotocopia di un documento di identità personale in corso di validità, pena la non ammissione.

Le dichiarazioni sostitutive di certificazioni e/o di atto di notorietà, perché possano essere prese in considerazione devono risultare da atto formale distinto dalla domanda, secondo gli allegati schemi semplificativi **(*Allegati "C" e "D")*** ed accompagnate dalla fotocopia di un documento di riconoscimento in corso di validità.

Si rammenta che L'Amministrazione può effettuare, anche a campione, idonei controlli sulla veridicità del contenuto delle dichiarazioni sostitutive ricevute e che, oltre alla decadenza dell'interessato dai benefici eventualmente conseguiti sulla base di dichiarazioni non veritiere, sono applicabili le sanzioni penali previste per le ipotesi di falsità in atti e dichiarazioni mendaci.

**COMMISSIONE E MODALITA' DI SELEZIONE**

Il Direttore Generale, dopo la scadenza del bando di concorso, nomina la commissione di valutazione secondo le procedure previste dall'art. 15 del D.lgs 502/1992 e s.m.i.. La Commissione riceve dall'azienda il profilo del dirigente da incaricare. La stessa sulla base dell'analisi comparativa dei curricula, dei titoli professionali posseduti, avuto anche riguardo alle necessarie competenze organizzative e gestionali, dei volumi dell'attività svolta, dell'aderenza del profilo ricercato e degli esiti del colloquio presenta al Direttore Generale la graduatoria dei candidati.

La Commissione dispone complessivamente di 80 punti, 50 dei quali relativi al curriculum e 30 al colloquio.
La valutazione del curriculum precede il colloquio.
La valutazione del curriculum professionale avviene con riferimento:

- Alla tipologia delle istituzioni in cui sono allocate le strutture presso le quali il candidato ha svolto la sua attività e alla tipologia delle prestazioni erogate dalle strutture medesime (massimo punti 5);
- Alla posizione funzionale del candidato nelle strutture presso le quali il candidato ha svolto la sua attività ed alle sue competenze con indicazione di specifici ambiti di autonomia professionale con funzioni di direzione, ruoli di responsabilità rivestiti, lo scenario organizzativo in cui ha operato il dirigente ed i particolari risultati ottenuti nelle esperienze professionali precedenti (massimo punti 15);
- Alla tipologia qualitativa e quantitativa delle prestazioni effettuate dal candidato anche con riguardo all'attività/casistica trattata nei precedenti incarichi, misurabile in termine di volume e complessità. Le casistiche devono essere riferite al decennio precedente alla data di pubblicazione dell'avviso per estratto nella Gazzetta Ufficiale e devono essere certificate dal Direttore Sanitario sulla base delle attestazioni del Direttore del competente Dipartimento o Unità operativa di appartenenza (massimo punti 12);
- Ai soggiorni di studio o di addestramento professionale per attività attinenti alla disciplina in rilevanti strutture italiane o estere di durata non inferiore a tre mesi con esclusione dei tirocini obbligatori (massimo punti 2),
- Alla attività didattica presso corsi di studio per il conseguimento di diploma universitario, di laurea o di specializzazione ovvero presso scuole per la formazione di personale sanitario (massimo punti 5);
- Alla partecipazione a corsi, congressi, convegni e seminari, anche effettuati all'estero, in qualità di docente o di relatore (massimo punti 3);
- Alla produzione scientifica, valutata in relazione all'attinenza alla disciplina ed in relazione alla pubblicazione su riviste nazionali ed internazionali, nonché al suo impatto sulla comunità scientifica (massimo punti 5);
- Alla continuità e alla rilevanza dell'attività pubblicistica e di ricerca svolta nel corso di precedenti incarichi (massimo punti 3).

Il colloquio è diretto alla valutazione delle capacità professionali del candidato nella specifica disciplina, con riferimento anche alle esperienze professionali documentate, nonché all'accertamento delle capacità gestionali, organizzative e di direzione del medesimo con riferimento alle caratteristiche dell'incarico da svolgere, rispondenti alle caratteristiche professionali determinate dall'Azienda.
La Commissione terrà conto della chiarezza espositiva, della correttezza delle risposte, dell'uso di linguaggio scientifico appropriato, della capacità di collegamento con altre patologie o discipline o specialità per la miglior risoluzione dei quesiti anche dal punto di vista dell'efficacia e dell'economicità degli interventi.
Il colloquio è anche diretto a testare la visione e l'originalità delle proposte sull'organizzazione della struttura complessa, nonché l'attitudine all'innovazione ai fini del miglioramento dell'organizzazione e della soddisfazione degli stakeholders della struttura stessa.

Nel caso la Commissione lo ritenga opportuno potrà esprimere valutazioni specifiche in merito all'idoneità dei candidati attraverso modalità che consentano di stabilire relazioni con la struttura ed il personale ad essa

appartenente, anche attraverso sopralluoghi e colloqui, stabilendo i tempi di inserimento nell'ambito della procedura e dandone preventiva comunicazione al candidato, al fine di acquisire ulteriori elementi atti a permettere al candidato di esprimere nel colloquio e nella relazione la propria visione sulla conduzione della struttura.

Nell'ambito della procedura selettiva e per integrare gli elementi di valutazione del colloquio, potrà essere richiesto ai candidati di predisporre, nel giorno fissato per il colloquio, una relazione scritta su temi individuati dalla Commissione. In tal caso, la relazione scritta costituisce elemento di valutazione nell'ambito del colloquio, contribuendo alla definizione del relativo tetto massimo di punteggio.

Il superamento della prova colloquio è subordinata al raggiungimento di una valutazione di sufficienza espressa in termini numerici di almeno 21/30.

I candidati saranno convocati per il colloquio non meno di quindici giorni prima del giorno fissato con pec o con avviso che verrà pubblicato sul sito Aziendale della ASL consultabile all'indirizzo www.sanita.puglia.it/web/asl-bari, selezionare sulla Homepage la voce "Albo Pretorio" – sezione concorsi e avvisi.

Il colloquio si svolgerà in un'aula aperta al pubblico, ferma restando la possibilità di non far assistere alle operazioni gli altri candidati qualora la prova colloquio venga effettuata con modalità uniformi, somministrando ai candidati le medesime domande.
La data del colloquio verrà pubblicata anche sul sito Aziendale della ASL consultabile all'indirizzo www.sanita.puglia.it/web/asl-bari, selezionare sulla Homepage la voce "Albo Pretorio" – sezione concorsi e avvisi.

I candidati convocati per il colloquio dovranno presentarsi muniti di un documento di identità valido a norma di legge. La mancata presentazione al colloquio equivale a rinuncia.

**CONFERIMENTO DELL'INCARICO**

L'incarico sarà conferito dal Direttore Generale al candidato che ha conseguito il miglior punteggio. A parità di punteggio prevale il candidato più giovane di età.
Ai sensi dell'art. 15, comma 7 ter, del D.lgs 502/92, l'incarico di direttore di struttura complessa è soggetto a conferma al termine di un periodo di prova di sei mesi, prorogabili di altri sei, sulla base della valutazione di cui al comma 5 del medesimo art. 15.
L'incarico avrà la durata quinquennale con facoltà di rinnovo per lo stesso periodo o per un periodo più breve.
Il trattamento economico è stabilito dal vigente C.C.N.L. dell'Area Sanità.
Il Dirigente non confermato nell'incarico è destinato ad altra funzione con la perdita del relativo specifico trattamento economico.
Nel caso di dimissioni o recesso da parte del Dirigente incaricato nei due anni successivi alla data di conferimento dell'incarico, l'Azienda si riserva la facoltà di procedere alla sostituzione, conferendo l'incarico mediante scorrimento della graduatoria dei candidati.
L'incarico di Direttore medico implica il rapporto di lavoro esclusivo e a tempo pieno, ai sensi dell'art. 15 quinquies del D.Lgs 502/92 e s.m.i., salvo intervenuta rimodulazione della disciplina in materia di esclusività del rapporto dei dirigenti sanitari da parte della Giunta Regionale, in applicazione dell'art.44 della L.R. n.52/2019.
Il candidato al quale sarà attribuito l'incarico stipulerà il contratto individuale di lavoro, ai sensi della vigente normativa in materia ed in conformità a quanto stabilito dal Regolamento Regionale della Regione Puglia 31 Dicembre 2013, n. 24 approvato con DGR 2207 del 26.11.2013.

Ai sensi dell'art. 15, comma 8, del D.lgs. 30 dicembre 1992 n. 502, così come integrato dal D.lgs. 19 giugno 1999, n. 229, l'attestato di formazione manageriale di cui all'art. 5, comma 1, lettera d) del DPR 10 dicembre 1997 n.

484, deve essere conseguito dall'incaricato entro un anno dall'inizio dell'incarico; il mancato superamento del primo corso, attivato dalla Regione, successivamente al conferimento dell'incarico, determina la decadenza dall'incarico stesso.

**SORTEGGIO COMMISSIONE**

Il sorteggio dei componenti della Commissione esaminatrice verrà effettuato presso la sede legale dell'Azienda – Lungomare Starita 6 Bari – il primo martedì del mese successivo alla data di scadenza del termine per la presentazione delle domande.
In caso di giorno festivo sarà effettuato nello stesso luogo e alla stessa ora del primo giorno successivo non festivo.

**TRASPARENZA**

Ai sensi di quanto previsto dall'art. 15 D.lgs 502/92 e s.m.i e dal R.R. 24/2013, saranno pubblicati nel sito web dell'Azienda – Sezione Amministrazione Trasparente – Concorsi:

- Il profilo professionale del dirigente da incaricare;
- La data e il luogo del sorteggio dei componenti della commissione;
- La nomina della Commissione di valutazione;
- La relazione della Commissione in forma sintetica, prima della nomina;
- I curricula dei candidati presentatisi al colloquio;
- L'atto di attribuzione dell'incarico con le eventuali motivazioni della scelta del Direttore Generale qualora la nomina ricada su uno dei candidati che non hanno conseguito il miglior punteggio.

**TRATTAMENTO DEI DATI PERSONALI**

Ai sensi degli artt. 13-14 del Regolamento Generale sulla Protezione dei Dati (Regolamento UE 2016/679 del Parlamento europeo e del Consiglio del 27 aprile 2016), si informano gli interessati che il trattamento dei dati personali forniti dai candidati in sede di partecipazione al presente bando/avviso/concorso saranno raccolti dall'ASL BA, in qualità di Titolare del trattamento dei dati.

I dati personali dei candidati saranno trattati, anche attraverso sistemi informatizzati, per le finalità di reclutamento di personale e dell'eventuale instaurazione del rapporto di lavoro.

I dati saranno trattati esclusivamente dal personale e da collaboratori dell'ASL BA o delle società di servizi espressamente designate come responsabili del trattamento. Al di fuori di queste ipotesi, i dati non saranno diffusi, né saranno comunicati a terzi, fatti salvi i casi in cui si renda necessario comunicarli ad altri soggetti coinvolti nell'attività istruttoria e nei casi specificamente previsti dal diritto nazionale o dell'Unione Europea.

Gli interessati hanno il diritto di ottenere dall'ASL BA, nei casi previsti, l'accesso ai dati personali e la rettifica o la cancellazione degli stessi o la limitazione del trattamento che li riguarda o di opporsi al trattamento (artt. 15 e ss. del Regolamento UE 2016/679).

L'apposita istanza è presentata contattando il Titolare del trattamento (ASL BA, con sede in Lungomare Starita, 6, 70123 Bari; PEC: protocollo.asl.bari@pec.rupar.puglia.it; email: direzione.generale@asl.bari.it, tel. 080.5842568) o il Responsabile della protezione dei dati (DPO) email: dpo@asl.bari.it; PEC: protocollo.asl.bari@pec.rupar.puglia.it, 080.5842565).

Gli interessati che ritengono che il trattamento dei dati personali a loro riferiti avvenga in violazione di quanto previsto dalla disciplina in materia di protezione dei dati personali hanno il diritto di proporre reclamo al Garante, come previsto dall'art. 77 del Regolamento (UE) 2016/679, o di adire le opportune sedi giudiziarie ai sensi dell'art. art. 79 del Regolamento citato.

Per ulteriori informazioni sul trattamento dei dati personali si rinvia all'informativa specifica resa disponibile sul sito web nell'apposita sezione - Privacy - Informative Privacy - del sito internet istituzionale all'indirizzo www.asl.bari.it.

**NORME FINALI**

Con la partecipazione al presente avviso è implicita da parte dei concorrenti l'accettazione, senza riserve, di tutte le disposizioni contenute nel bando stesso.

L'Amministrazione si riserva, comunque, la facoltà di modificare, prorogare, sospendere o revocare il presente bando, per legittimi motivi che saranno espressi tramite il sito aziendale www.sanita.puglia.it/web/asl-bari, senza che i concorrenti possano accampare pretese o diritti di sorta.

Si fa riserva, inoltre, di reiterare l'avviso nel caso siano pervenute entro la data di scadenza dell'avviso, un numero di candidature inferiore a 4 (quattro).

Per eventuali chiarimenti o informazioni, gli aspiranti potranno rivolgersi all'Azienda ASL BA - Area Gestione Risorse Umane - Ufficio Concorsi – Lungomare Starita, 6 - 70132 Bari - Tel. 080/5842377 –2312 – 2582 -2338 nelle ore di ufficio, oppure potranno consultare il sito Internet: www.sanita.puglia.it/web/asl-bari - sezione concorsi e avvisi.
Per quanto non previsto dal presente bando, si fa riferimento alle norme di legge in materia.

**PUBBLICITÀ**

Il Presente bando sarà pubblicato sul Bollettino Ufficiale della Regione Puglia, per estratto sulla Gazzetta Ufficiale Italiana e sul sito web della ASL BA, quale allegato al provvedimento deliberativo.

Il Direttore Generale ASL BA
**Antonio SANGUEDOLCE**

*Allegato A*

FAC - SIMILE DI DOMANDA
Al Direttore Generale - ASL BA
Lungomare Starita, 6
70132 Bari

**OGGETTO: richiesta di partecipazione all'Avviso Pubblico per il conferimento dell'incarico quinquennale di Direttore della Struttura Complessa MeCAU P.O. MONOPOLI.**

Il/la sottoscritto/a_____chiede di essere ammesso/a partecipare all'Avviso pubblico di cui all'oggetto.

A tal fine, ai sensi degli Artt. 46 e 47 del D.P.R. 445/00, nonché consapevole, secondo quanto previsto dall'Art. 76 del D.P.R. n. 445/00, della responsabilità penale cui può andare incontro in caso di dichiarazioni non veritiere, di formazione o uso di atti falsi, dichiara quanto segue:

1. di essere nato/a a _____ il _____;
2. di essere residente in _____ Prov. _____ CAP _____ Via _____ n. _____;

   CODICE FISCALE _____;
3. di essere in possesso della cittadinanza italiana o di uno dei paesi dell'Unione Europea;
4. di essere in possesso del Diploma di Laurea in _____

   conseguito presso l'Università degli Studi di_____ in data _____;

   di essere in possesso dell'abilitazione all'esercizio della professione;

   di essere in possesso della seguente specializzazione_____

   conseguita presso l'Università degli Studi di_____ in data _____;

   di essere iscritto all'Ordine dei Medici della Provincia di_____;
5. di essere iscritto nelle liste elettorali del Comune di_____(1);
6. di godere dei diritti civili e politici;
7. di non aver riportato condanne penali e di non aver procedimenti penali in corso (2);
8. di essere nei riguardi degli obblighi militari nella posizione di_____(3)(per i soggetti nati entro il 31/12/1985)
9. di avere/non avere prestato servizio presso Pubbliche Amministrazioni (4);
10. di non essere stato destituito o dispensato o licenziato dall'impiego presso una pubblica amministrazione e di non essere stato dichiarato decaduto dall'impiego presso una pubblica amministrazione per averlo conseguito mediante produzione di documenti falsi o viziati da invalidità non sanabili, ovvero di essere cessato dal servizio presso una pubblica amministrazione per il seguente motivo_____;
11. accettare tutte le condizioni previste dal bando;
12. di autorizzare l'Azienda al trattamento dei dati personali forniti, finalizzato agli adempimenti connessi all'espletamento della procedura concorsuale, ai sensi della Legge 30/12/2003 n. 196;
13. Chiede che ogni comunicazione relativa al presente CONCORSO deve essere fatta al seguente indirizzo:

    Via_____ n _____

    Città _____ Prov. _____ CAP _____

    Tel. n. _____ Indirizzo E-Mail _____, impegnandosi a comunicare le eventuali variazioni successive e riconoscendo che l'Amministrazione non assume alcuna responsabilità in caso di irreperibilità del destinatario.

Il/La sottoscritto/a _____ dichiara, altresì, di essere a conoscenza che in caso di dichiarazioni mendaci decadrà dai benefici conseguenti al provvedimento emanato sulla base delle dichiarazioni non veritiere.

Data_____ **FIRMA**

1) In caso di non iscrizione o di avvenuta cancellazione dalle liste elettorali, indicarne i motivi;
2) In caso contrario indicare le condanne penali riportate o procedimenti penali pendenti;
3) Per la valutazione del servizio militare ai sensi della legge 958/86 indicare la posizione ed il servizio attestati nel foglio matricolare;
4) Indicare le cause della eventuale risoluzione dei rapporti di impiego;

*Allegato B*

**CURRICULUM PROFESSIONALE**
**(Artt. 46 e 47 del DPR n. 445/2000 – allegare fotocopia di valido documento di riconoscimento)**

Il/la sottoscritto/a _____

nato/a a_____ il _____

residente in _____ Prov. _____ CAP _____

Via _____N. _____

consapevole, secondo quanto prescritto dall'Art. 76 del D.P.R. n. 445/2000, della responsabilità penale cui può andare incontro in caso di dichiarazioni mendaci, falsità negli atti ed uso di atti falsi, nonché di quanto stabilito dall'art. 75 del D.P.R. n. 445/2000, in caso di dichiarazioni non veritiere

**DICHIARA**

Sotto la propria responsabilità quanto segue:

**Attività professionali, di studio, direzionali-organizzative** con riferimento:

- alla tipologia delle istituzioni in cui sono allocate le strutture presso le quali il candidato ha svolto la sua attività e alla tipologia delle prestazioni erogate dalle strutture medesime: _____ _____ _____ _____ _____
- alla posizione funzionale del candidato nelle strutture ed alle sue competenze con indicazione di specifici ambiti di autonomia professionale con funzioni di direzione, ruoli di responsabilità rivestiti, lo scenario organizzativo in cui ha operato il dirigente ed i particolari risultati ottenuti nelle esperienze professionali precedenti: _____ _____ _____ _____ _____
- alla tipologia qualitativa e quantitativa delle prestazioni effettuate dal candidato anche con riguardo dell'attività/casistica trattata nei precedenti incarichi, misurabili in termine di volume e complessità: _____ _____ _____

_____

_____

- Alla continuità e alla rilevanza dell'attività pubblicistica e di ricerca svolta nel corso di precedenti incarichi:

  _____

  _____

  _____

  _____

  _____

**Soggiorni di studio o di addestramento professionale per attività attinenti alla disciplina in rilevanti strutture italiane o estere di durata non inferiore a tre mesi con esclusione dei tirocini obbligatori:**

_____

_____

_____

_____

_____

**Attività didattiche presso corsi di studio per il conseguimento di diploma universitario, di laurea o di specializzazione ovvero presso scuole per la formazione di personale sanitario con indicazione delle ore annue di insegnamento: _____**

_____

_____

_____

_____

**Partecipazione a eventi formativi, anche effettuati all'estero, in qualità di docente o di relatore:**

_____

_____

_____

_____

_____

Data_____ **FIRMA**

*Allegato C*

**DICHIARAZIONE SOSTITUTIVA DI CERTIFICAZIONE**
**(Artt. 46 del DPR n. 445/2000 – allegare fotocopia di valido documento di riconoscimento)**

Il/la sottoscritto/a _____

nato/a a_____ il _____

residente in _____ Prov. _____ CAP _____

Via _____N. _____

consapevole, secondo quanto prescritto dall'Art. 76 del D.P.R. n. 445/2000, della responsabilità penale cui può andare incontro in caso di dichiarazioni mendaci, falsità negli atti ed uso di atti falsi, nonché di quanto stabilito dall'art. 75 del D.P.R. 28.12.2000, n. 445, in caso di dichiarazioni non veritiere

**DICHIARA**

Sotto la propria responsabilità quanto segue:

di essere in possesso:

**Laurea in** _____ conseguita in data ____/____/_____

presso _____ punteggio finale _____

**Abilitazione** conseguita in data ____/____/_____

**Specializzazione in** _____ conseguita in data ____/____/_____

presso _____ punteggio finale _____

**Iscrizione all'ordine dei Medici della provincia di** _____ dal ____/____/_____ al n. _____

**Attestato di formazione manageriale:** ☐ SI (conseguito in data ____/____/_____)
☐ NO

**Eventuali altri titoli:**

- Titolo: _____ conseguito il ____/____/_____
  Presso _____ punteggio finale _____
- Titolo: _____ conseguito il ____/____/_____
  Presso _____ punteggio finale _____

**Di aver svolto le seguenti attività di docenza** *seguendo il successivo schema esemplificativo:*

Materia _____

presso _____ corso

di studi _____ dal ____/____/_____ al ____/____/_____ n. ore di insegnamento totali _____

**Di aver partecipato ai seguenti eventi formativi (corsi, convegni, seminari, ecc.)** *seguendo il successivo schema esemplificativo:*

Denominazione corso _____

organizzato da _____

luogo _____ durata dal ____/____/_____ al ____/____/_____ in qualità di _____

Data_____ **FIRMA**

*Allegato D*

**DICHIARAZIONE SOSTITUTIVA DELL'ATTO DI NOTORIETA'**
**(Artt. 19 e 47 del DPR n. 445/2000 – allegare fotocopia di valido documento di riconoscimento)**

Il/la sottoscritto/a _____

nato/a a_____ il _____

residente in _____ Prov. _____ CAP _____

Via _____N. _____

consapevole, secondo quanto prescritto dall'Art. 76 del D.P.R. n. 445/2000, della responsabilità penale cui può andare incontro in caso di dichiarazioni mendaci, falsità negli atti ed uso di atti falsi, nonché di quanto stabilito dall'art. 75 del D.P.R. n. 445/2000, in caso di dichiarazioni non veritiere

**DICHIARA**

Sotto la propria responsabilità quanto segue:

**Servizi prestati** *seguendo il successivo schema esemplificativo***:**

Denominazione Ente: _____ Ente

☐ pubblico ☐ privato accredit./convenz. SSN ☐ privato non accredit./convenz. SSN altro ☐ _____

Profilo professionale: _____

Tipologia dell'incarico: ☐ Tempo indeterminato ☐ Tempo determinato

☐ CoCoCo ☐ CoCoPro ☐ Convenzione

☐ Libero professionale ☐ Borsista ☐ Altro_____

durata dell'incarico: dal ____/____/_____ al ____/____/_____

Durata orario settimanale: ☐ Full time (36 h/sett.) ☐ part-time (____h/sett.)

**Eventuali periodi di aspettativa:**
- dal ___/___/_____ al ___/___/_____ per il seguente motivo_____
- dal ___/___/_____ al ___/___/_____ per il seguente motivo_____

**che le copie di cui al successivo elenco sono conformi all'originale:**
**1.**
**2.**
**3.**
**4.**
**5.**
**6.**
**7.**

Data_____ **FIRMA**

ASL BA

**AVVISO PUBBLICO, PER COLLOQUIO E TITOLI, DI MOBILITA' VOLONTARIA TRA ENTI DEL COMPARTO SANITA' DEL SERVIZIO SANITARIO NAZIONALE PER LA COPERTURA A TEMPO INDETERMINATO DI N. 6 POSTI DI DIRIGENTE MEDICO DISCIPLINA MEDICINA EMERGENZA-URGENZA, PRESSO LE UU.OO DI PRONTO SOCCORSO DELLA ASL BARI.**

**IL DIRETTORE GENERALE**

Rende noto che, in esecuzione della D.D.G. n. 1467 del 20/07/2023, è indetto avviso pubblico, per colloquio e titoli, di mobilità nazionale tra Enti pubblici del Comparto Sanità del Servizio Sanitario Nazionale, per la copertura a tempo indeterminato, di n. 6 postI di Dirigente Medico, disciplina Medicina di Emergenza-Urgenza, presso le UU.OO di Pronto Soccorso (M.E.U.) della ASL Bari, ai sensi dell'art.30 del D. Lgs 165/2001 e del Regolamento aziendale della mobilità in entrata dell'Area della Dirigenza dei ruoli medico e veterinario, approvato con D.D.G. n. 2721 del 18/12/2009.

**Art. 1 - REQUISITI DI AMMISSIONE**

Possono partecipare alla presente procedura di mobilità coloro che sono in possesso dei seguenti requisiti generali e specifici di ammissione:

*a)* Essere dipendenti a tempo indeterminato delle pubbliche amministrazioni di cui all'art. 1 comma 2 del D.Lgs. 165/2001, con inquadramento nella qualifica di Dirigente Medico - disciplina Medicina di Emergenza-Urgenza, presso Aziende e/o Enti pubblici regionali ed extraregionali del Comparto Sanità, di cui all'art. 7, comma 5, del CCNQ del 13/07/2016;

*b)* aver superato, alla scadenza del bando, il periodo di prova;

*c)* non aver raggiunto i limiti anagrafici e/o contributivi per il collocamento a riposo;

*d)* possedere l'idoneità fisica all'esercizio delle funzioni proprie della qualifica di appartenenza senza limitazioni e/o prescrizione alcuna;

*e)* non essere stati valutati negativamente a seguito di verifica dei risultati e/o delle attività di Dirigenti, ai sensi CCNL dell'Area Sanità;

*f)* non aver riportato condanne penali e non aver procedimenti penali in corso che impediscano la costituzione del rapporto di lavoro con P.A.;

*g)* non aver subito nell'ultimo biennio antecedente alla data di pubblicazione del presente avviso sanzioni superiori alla censura scritta;

I requisiti devono essere posseduti alla data di scadenza del termine stabilito dal presente avviso di mobilità oltre che all'atto del trasferimento. Il mancato possesso anche di uno solo dei requisiti sopra richiamati comporterà l'esclusione dalla procedura di mobilità ovvero, in caso di carenza riscontrata all'atto del trasferimento, la decadenza dal diritto al trasferimento stesso.

**Art. 2 - MODALITÀ E TERMINE DI PRESENTAZIONE DELLE DOMANDE**

La domanda di partecipazione all'avviso di mobilità, dovrà essere redatta in carta semplice e sottoscritta dal concorrente, a pena di esclusione, secondo lo schema di domanda allegato al presente bando (allegato A).

La firma in calce alla domanda, ai sensi dell'art. 39 del D.p.r. n. 445/2000, non necessita di autenticazione.

La domanda dovrà essere indirizzata al Direttore Generale ASL BA - U.O. Concorsi e Assunzioni - Settore Mobilità- Lungomare Starita, 6 - 70132 Bari (BA)", ***entro e non oltre il 30 ^ giorno dalla data di pubblicazione dell'estratto del presente bando sulla Gazzetta Ufficiale 4ª Serie Speciale – Concorsi*;** il bando verrà pubblicato integralmente sul Bollettino Ufficiale della Regionale Puglia e sul sito portale aziendale – albo pretorio, **a pena di esclusione**, e inoltrata con la seguente modalità:

- **Posta Elettronica Certificata** (PEC) all'indirizzo: agruconcorsi.aslbari@pec.rupar.puglia.it (esclusivamente in formato "pdf") secondo quanto previsto dall'art. 65 del D.Lgs. 82/2005 e s.m.i.; nell'oggetto della mail dovrà essere riportata la dicitura (Domanda di partecipazione avviso di mobilità per n. 6 posti di Dirigente Medico, disciplina Medicina di Emergenza-Urgenza). La validità di tale invio, così come stabilito dalla normativa vigente, è subordinata all'utilizzo da parte del candidato di casella di ***posta elettronica certificata personale. Non sarà ritenuto valido l'invio da casella di posta elettronica semplice/ordinaria anche se indirizzata alla PEC aziendale ovvero da PEC non personale.*** La domanda (debitamente sottoscritta) e gli allegati devono essere inviati in formato pdf, inserendo il tutto, ove possibile, in un unico file.

Qualora il suddetto giorno sia festivo, il termine s'intende prorogato al primo giorno successivo non festivo.

Il termine fissato per la presentazione delle domande e dei documenti **è perentorio**; l'eventuale riserva di invio documenti è priva di effetto.

L'Azienda declina ogni responsabilità per eventuale smarrimento delle domande o dei documenti spediti a mezzo servizio postale, nonché nel caso di irreperibilità presso l'indirizzo comunicato.

**ART. 3 - DOMANDA DI PARTECIPAZIONE E CONTRIBUTO DI PARTECIPAZIONE AL CONCORSO**

Nella domanda, redatta secondo l'allegato modello A, debitamente datata e sottoscritta, il candidato dovrà dichiarare, sotto la propria responsabilità e consapevole delle sanzioni penali previste dall'art. 76 del D.P.R. n. 445/2000 per le ipotesi di falsità in atti e dichiarazioni mendaci, quanto segue:

1) il cognome e il nome;
2) la procedura di mobilità alla quale si partecipa;
3) la data, il luogo di nascita e la residenza;
4) la situazione familiare e/o sociale;
5) il possesso della cittadinanza italiana (sono equiparati ai cittadini italiani, gli italiani non appartenenti alla repubblica) ovvero della cittadinanza di uno Stato membro dell'Unione Europea purché in possesso dei diritti civili e politici negli stati di appartenenza;
6) il Comune o Stato estero di iscrizione nelle liste elettorali, ovvero i motivi della non iscrizione o della cancellazione dalle liste medesime;
7) l'aver/ non aver riportato condanne penali e l'aver/non aver procedimenti penali in corso;
8) l'aver/non aver subito sanzioni disciplinari nel corso dell'ultimo biennio;
9) di essere in possesso del diploma di laurea _____ conseguito in data _____ presso _____;
10) di essere in possesso dell'abilitazione professionale _____ conseguita nell'anno _____ presso _____ e di possedere altresì il diploma di specializzazione in _____ conseguito il _____ _____ presso _____ della durata di _____;
11) l'iscrizione all'ordine dei medici chirurghi ed odontoiatri della provincia di _____;
12) di essere attualmente dipendente a tempo indeterminato della seguente Azienda/Ente del Comparto Sanità_____ nel profilo professionale di _____

disciplina _____ dal _____ con rapporto di lavoro a tempo pieno;

13) di aver superato il periodo di prova nel profilo professionale attualmente ricoperto;
14) la posizione nei riguardi degli obblighi militari;
15) di accettare tutte le indicazioni contenute nel bando e dare espresso assenso al trattamento dei dati personali, finalizzato alla gestione della procedura e degli adempimenti conseguenti;
16) il domicilio presso il quale deve essere fatta ogni comunicazione; in caso di mancata indicazione vale la residenza indicata. Il candidato assume l'onere di comunicare tempestivamente ogni successivo cambiamento del suddetto domicilio.
17) di aver effettuato il versamento del contributo di partecipazione pari a 20,00 euro (venti/00 euro), non rimborsabili, esclusivamente mediante il Portale Pagamenti della Regione Puglia https://pagopa.rupar.puglia.it/pa/public/richiestaPagamentoSpontaneo.html?codTipo=TASSA_CONCORSO.

Il contributo di partecipazione dovrà essere pagato entro e non oltre i termini di scadenza del presente avviso, allegando copia del versamento al modello "A".

Il versamento deve riportare nella causale la dicitura: "**Avviso Pubblico di mobilità per Dirigente Medico, disciplina Medicina di Emergenza Urgenza".**

L'Amministrazione declina fin d'ora ogni responsabilità per dispersione di comunicazioni dipendenti da inesatta indicazione del recapito da parte dell'aspirante, da mancata oppure tardiva comunicazione del cambiamento di indirizzo indicato nella domanda, o per eventuali disguidi postali o telegrafici o altri motivi non imputabili a colpa dell'Azienda.

Le domande di mobilità già pervenute in Azienda o che perverranno prima della pubblicazione dell'avviso di mobilità sulla Gazzetta Ufficiale 4ª Serie Speciale – Concorsi, non verranno prese in considerazione e saranno archiviate senza alcuna comunicazione agli interessati, in quanto la pubblicazione dell'avviso costituisce a tutti gli effetti notifica agli interessati.

Coloro che avessero già inviato la domanda di trasferimento all'Azienda al di fuori della procedura descritta, dovranno ripresentare istanza di partecipazione all'avviso di mobilità in argomento.

**Art. 4: DOCUMENTAZIONE DA ALLEGARE ALLA DOMANDA**

Alla domanda di partecipazione, il candidato dovrà allegare i seguenti documenti, **a pena di esclusione**:

1) curriculum formativo e professionale datato e firmato, autocertificato ai sensi di legge secondo l'allegato modello "B". Il curriculum formativo e professionale, qualora non reso con finalità di autocertificazione, ha unicamente uno scopo informativo e, pertanto, non produrrà attribuzione di alcun punteggio;
2) copia fotostatica fronte retro di un documento di identità in corso di validità;
3) elenco, in carta semplice e in triplice copia, datato e firmato, dei documenti e titoli presentati (mentre dei documenti serve una sola copia), numerati progressivamente in relazione al corrispondente documento o titolo;
4) copia della ricevuta di pagamento pari a € 20,00 (venti/00 euro).

*Si ricorda che ai sensi dell'art. 15 della Legge 183 del 12 novembre 2011 e della direttiva del Ministero della Pubblica Amministrazione e della Semplificazione n. 61547 del 22.12.2011, a far data dal 1 gennaio 2012, l'Azienda potrà accettare esclusivamente le dichiarazioni sostitutive rese ai sensi degli art. 46 e 47 del D.P.R. 445/00.*

*Le certificazioni rilasciate dalla P.A. in ordine a stati, qualità personali e fatti sono valide soltanto nei rapporti fra privati.*

*I candidati devono attenersi scrupolosamente a tali disposizioni nella predisposizione della domanda di partecipazione alla presente procedura.*

L'amministrazione a campione, ovvero laddove sussistano ragionevoli dubbi sulla veridicità del contenuto delle dichiarazioni, si riserva di effettuare idonei controlli. Qualora emerga la non veridicità del contenuto della dichiarazione, il partecipante decadrà dai benefici eventualmente conseguiti al provvedimento emanato sulla base della dichiarazione non veritiera e ***sarà segnalato all'autorità giudiziaria per dichiarazioni mendace.***

**Art. 5 - VALUTAZIONEDEI TITOLI**

Per una corretta valutazione dei titoli di carriera, accademici e di studio, titoli scientifici, partecipazioni a congressi, convegni o seminari, ecc., la dichiarazione resa dal candidato mediante curriculum formativo e professionale datato e firmato, autocertificato ai sensi di legge, secondo l'allegato modello "B", dovrà contenere tutti gli elementi conoscitivi essenziali del certificato originale, **pena la non valutazione**.

Per i servizi prestati, pena la non valutazione, l'interessato è tenuto a specificare:

✓ la tipologia della struttura presso la quale il servizio è attualmente svolto; per eventuali altri servizi la tipologia della struttura presso la quale gli stessi sono stati prestati (se pubblica, privata convenzionata e/o accreditata con il Servizio Sanitario Nazionale, privata non convenzionata);

✓ il rapporto di lavoro a tempo indeterminato indicando la denominazione e sede dell'Amministrazione, il profilo professionale e disciplina di inquadramento, ed eventuali altri rapporti di lavoro a tempo determinato;

✓ l'orario di lavoro svolto, se a tempo pieno, definito o parziale (in questo caso indicarne la percentuale);

✓ il preciso periodo del servizio con l'indicazione della data di inizio e dell'eventuale cessazione e con la precisazione di eventuali interruzioni del rapporto di impiego per aspettative non retribuite;

✓ per i periodi di servizio prestato all'estero o presso organismi internazionali, valutabili nei titoli di carriera, è necessario che gli interessati specifichino la data di inizio e di eventuale cessazione, eventuali interruzioni del rapporto di impiego, i motivi della cessazione, ed il profilo professionale e la disciplina di inquadramento. Il predetto servizio deve altresì avere ottenuto, ai fini della valutazione, il necessario riconoscimento rilasciato dalle competenti autorità ai sensi della normativa vigente (indicare estremi del provvedimento di riconoscimento), entro e non oltre il termine utile per la presentazione delle domande di partecipazione alla selezione.

L'interessato inoltre è tenuto ad indicare, pena la non valutazione:

- le attività svolte in regime di libera professione o di collaborazione coordinata e continuativa o a progetto, con l'esatta denominazione e indirizzo del committente, il profilo professionale e l'eventuale disciplina di inquadramento, la struttura presso la quale l'attività è stata svolta, la data di inizio della collaborazione e l'eventuale data di termine della stessa, l'impegno orario settimanale e/o mensile, l'oggetto del contratto o del progetto;

- i titoli di studio posseduti, l'indicazione completa della data, sede e denominazione dell'Istituto in cui gli stessi sono stati conseguiti. Il titolo di studio conseguito all'estero deve aver ottenuto il riconoscimento di equipollenza ai diplomi italiani, rilasciata dalle competenti autorità (indicare estremi del Decreto Ministeriale di riconoscimento), entro e non oltre il termine utile per la presentazione delle domande di partecipazione alla selezione;

- la frequenza a corsi di aggiornamento, con indicazione della denominazione dell'Ente che ha organizzato il corso, oggetto del corso, data di svolgimento e se trattasi di eventi conclusisi con verifica finale o con conseguimento di crediti formativi (in questo caso indicare il numero dei crediti);

- gli incarichi di docenza conferiti da Enti pubblici con indicazione della denominazione dell'ente che ha conferito l'incarico, oggetto della docenza e ore effettive di lezione svolte.

I lavori scientifici (articoli, comunicazioni, abstracts, poster, ecc.) devono essere editi a stampa e sono valutati solo se presentati in originale, in copia autentica ovvero in copia dichiarata conforme all'originale (con le modalità di cui agli artt. 19 e 47 del D.p.r. 445/00). I partecipanti devono presentare i lavori avendo cura di evidenziare il proprio nome e indicando il numero progressivo con cui sono riportati nell'allegato elenco dei documenti.

**Art.6 - AMMISSIONE E/O ESCLUSIONE DEI CANDIDATI**

Il Direttore Generale con provvedimento motivato provvederà all'ammissione o l'eventuale esclusione dei candidati dalla procedura di mobilità.

Alla selezione saranno ammessi tutti coloro che presenteranno domanda di partecipazione in regola con i requisiti richiesti dal bando.

**La mancata sottoscrizione della domanda costituisce motivo di esclusione dal presente avviso**.

**Non** saranno prese in considerazione le istanze di coloro che:

1. Abbiano riportato nell'ultimo biennio antecedente alla data di pubblicazione del presente Avviso, sanzioni disciplinari superiori alla censura scritta ed abbiano procedimenti disciplinari in corso;
2. Siano stati dichiarati dal medico competente fisicamente "non idonei" ovvero "idonei con prescrizioni particolari "alle mansioni relative al profilo oggetto della mobilità o per i quali, comunque, risultino formalmente delle limitazioni al normale svolgimento delle mansioni proprie del profilo stesso;

**Saranno altresì esclusi** dalla procedura di mobilità:

a) i candidati che non sottoscrivono la domanda di partecipazione;
b) i candidati che non allegano copia fotostatica fronte retro di un documento di identità in corso di validità;
c) i candidati che non allegano curriculum formativo e professionale datato e firmato;
d) i candidati che non allegano elenco, in carta semplice e in triplice copia, datato e firmato, dei documenti e titoli presentati;
e) i candidati che non allegano copia della ricevuta di pagamento dei € 20,00 (venti/00 euro) nei modi e tempi stabili;
f) i candidati che presentano la domanda di mobilità oltre il termine stabilito sulla Gazzetta Ufficiale 4ª Serie Speciale – Concorsi;
g) i candidati che non rispettano le modalità di trasmissione della domanda stabilite dal bando;
h) i candidati che non dichiarano nella domanda di partecipazione l'accettazione di tutte le condizioni stabilite dal bando di selezione;
i) i candidati che sono stati esclusi dall'elettorato attivo, nonché coloro che sono stati dispensati dall'impiego presso PP.AA., per aver conseguito l'impiego stesso mediante la produzione di documenti falsi o viziati da invalidità non sanabile:

L'esclusione verrà notificata agli interessati nei termini stabiliti dalle vigenti disposizioni di legge.

**Art. 7 - COMMISSIONE DI VALUTAZIONE**

La valutazione dei titoli e l'accertamento delle competenze professionali dei candidati, verrà effettuata da una apposita Commissione Esaminatrice, nominata con apposito provvedimento ad insindacabile giudizio dal Direttore Generale, composta da tre membri, di cui due componenti fissi ed uno afferente alla disciplina messa a selezione.

La Commissione è presieduta dal Direttore Sanitario, ovvero da un Dirigente da lui delegato, quale primo componente fisso; il secondo componente (fisso) è il Direttore dell'Area Gestione Risorse Umane, o Dirigente dell'Area, o suo delegato. Il terzo componente è un Direttore di S.C. nel profilo e disciplina messa a selezione. Le funzioni di segretario sono svolte da un dipendente amministrativo dell'U.O.S. Concorsi ed Assunzioni, appartenente ad un profilo professionale non inferiore alla categoria "C".

**ART. 8 - VALUTAZIONE DEI CANDIDATI**

La Commissione Esaminatrice procederà alla valutazione dei candidati ammessi alla mobilità sulla base della:

1 – prova colloquio;
2 –anzianità di servizio, strettamente relativa all'area, ruolo e disciplina o profilo messo a selezione, prestato con rapporto di lavoro a tempo determinato o indeterminato, esclusivamente a rapporti di lavoro dipendente;
3 –numero dei figli;
4 –avvicinamento al coniuge oppure al proprio nucleo familiare;
5 –curriculum formativo e professionale.

Per l'assegnazione dei punteggi, la Commissione Esaminatrice terrà conto dei criteri fissati dai Regolamenti aziendali in materia di mobilità in entrata di cui alle deliberazioni del D.G. n. 2721 del 18/12/2009 "Dirigenza Medica e Veterinaria ":

***a. Anzianità di servizio*** *prestato nella stessa posizione funzionale in Aziende Sanitarie e/o Ospedaliere e/o Enti pubblici: per il servizio nel profilo e disciplina messa a selezione, la Commissione assegnerà al candidato 1,00 per anno, per un massimo 10 punti; punti 0,08 a mese trascurando la frazione inferiore ai 15 giorni (ed arrotondandola viceversa);*

***b. Per i figli,*** *punti 0,100 per ciascun figlio e punteggio di 0,500 nel caso di situazione di handicap dello stesso;*

***c. Per l'avvicinamento****, indistintamente al coniuge o al nucleo familiare, punti 0,100 e punti 0,500 nel caso di situazione di handicap del coniuge o di un componete il proprio nucleo familiare;*

***d. Curriculum formativo e professionale*** *per un massimo di 15 punti.*

*La Commissione assegnerà i 15 punti tenendo presente:*

1. *Incarichi di responsabilità;*
2. *Tipologia delle prestazioni effettuate in relazione al profilo messo a selezione e al tipo di attività, sia con rapporto di servizio pubblico che privato;*
3. *Soggiorni di studio o di addestramento professionale attinenti la disciplina messa a selezione;*
4. *Attività didattica nella disciplina messa a selezione presso corsi di studio per il conseguimento di diploma universitario di laurea o di specializzazione presso scuole di formazione del personale sanitario con indicazione delle ore annue di insegnamento;*
5. *Partecipazione a corsi di aggiornamento professionale che abbiano finalità di formazione;*
6. *Attività di ricerca;*
7. *Pubblicazioni e produzione scientifica prettamente pertinente al settore su riviste italiane ed estere;*

***e. La prova colloquio** è diretto alla valutazione della professionalità in possesso dell'aspirante.*

*La Commissione per il colloquio dispone di 30 punti e il colloquio si intende superato con un punteggio uguale o superiore a 21/30; un punteggio inferiore pertanto comporterà la mera apposizione della formula di giudizio di "non idoneità" e, quindi, la consequenziale esclusione dalla graduatoria di merito.*

*La data e il luogo del colloquio verranno comunicate ai candidati con Avviso, pubblicato almeno 5 giorni prima della data fissata, sul sito web aziendale www.sanita.puglia.it/web/asl-bari, considerato quale notifica ufficiale a tutti i partecipanti. I candidati dovranno presentarsi nel giorno e nell'ora stabilite, con un documento valido di riconoscimento. La mancata presenza al colloquio nel giorno, nell'ora e nella sede stabilita, determina l'esclusione dalla procedura di mobilità.*

**Art.9 - GRADUATORIA E ASSUNZIONE IN SERVIZIO**

La graduatoria dei candidati risultati idonei alla prova colloquio verrà formulata dalla Commissione Esaminatrice, secondo l'ordine dei punteggi conseguiti da ciascun candidato.

Il Direttore Generale provvederà con proprio atto deliberativo all'approvazione della graduatoria ed alla nomina del vincitore. Si precisa che, sulla base di quanto stabilito dall'art. 8 del Regolamento Regionale n. 28 del 17/10/2012, la nomina del vincitore è subordinata all'esito della verifica negativa, da parte del competente organismo, sull'esistenza di Dirigenti in esubero, in eccedenza o in disponibilità, nel profilo/disciplina messa in mobilità.

Il trasferimento resta comunque vincolato all'esito della visita medica di idoneità (piena ed incondizionata) alla specifica mansione, da parte del Medico competente di questa ASL, nonché al rilascio del nulla osta definitivo da parte dell'Azienda di provenienza nei termini contrattuali e, comunque, non oltre un termine ragionevole per l'Amministrazione ricevente.

Il vincitore del presente avviso di mobilità non potrà chiedere trasferimento ad altra Azienda per un periodo di due anni, a decorrere dalla data di effettivo trasferimento presso questa ASL, così come disposto dall'art. 12, comma 1, della Legge Regionale 12/05/2005.

**Art. 10 - TRATTAMENTO DEI DATI PERSONALI**

Ai sensi degli artt. 13-14 del Regolamento Generale sulla Protezione dei Dati (Regolamento UE 2016/679 del Parlamento europeo e del Consiglio del 27 aprile 2016), si informano gli interessati che il trattamento dei dati personali forniti dai candidati in sede di partecipazione al presente bando/avviso saranno raccolti dall'ASL BA, in qualità di Titolare del trattamento dei dati.

I dati personali dei candidati saranno trattati, anche attraverso sistemi informatizzati, per le finalità di reclutamento di personale e dell'eventuale instaurazione del rapporto di lavoro.

I dati saranno trattati esclusivamente dal personale e da collaboratori dell'ASL BA o delle società di servizi espressamente designate come responsabili del trattamento. Al di fuori di queste ipotesi, i dati non saranno diffusi, né saranno comunicati a terzi, fatti salvi i casi in cui si renda necessario comunicarli ad altri soggetti coinvolti nell'attività istruttoria e nei casi specificamente previsti dal diritto nazionale o dell'Unione Europea.

Gli interessati hanno il diritto di ottenere dall'ASL BA, nei casi previsti, l'accesso ai dati personali e la rettifica o la cancellazione degli stessi o la limitazione del trattamento che li riguarda o di opporsi al trattamento (artt. 15 e ss. del Regolamento UE 2016/679).

L'apposita istanza è presentata contattando il Titolare del trattamento (ASL BA, con sede in Lungomare

Starita, 6, 70123 Bari; PEC: protocollo.asl.bari@pec.rupar.puglia.it; email: direzione.generale@asl.bari.it, tel. 080.5842568) o il Responsabile della protezione dei dati (DPO) email: dpo@asl.bari.it; PEC: protocollo.asl.bari@pec.rupar.puglia.it, 080.5842565).

Gli interessati che ritengono che il trattamento dei dati personali a loro riferiti avvenga in violazione di quanto previsto dalla disciplina in materia di protezione dei dati personali hanno il diritto di proporre reclamo al Garante, come previsto dall'art. 77 del Regolamento (UE) 2016/679, o di adire le opportune sedi giudiziarie ai sensi dell'art. art. 79 del Regolamento citato.

Per ulteriori informazioni sul trattamento dei dati personali si rinvia all'informativa specifica resa disponibile sul sito web nell'apposita sezione - Privacy - Informative Privacy - del sito internet istituzionale all'indirizzo www.asl.bari.it.

**Art. 11 – DISPOSIZIONI FINALI E NORME DI SALVAGUARDIA**

Per tutto quanto non contemplato dal presente avviso si intendono qui richiamate, a tutti gli effetti, le disposizioni di legge e regolamentari vigenti in materia.

Con la partecipazione al presente Avviso di mobilità, è implicita da parte dei concorrenti l'accettazione, senza riserve, di tutte le disposizioni contenute nel bando stesso.

Il Direttore Generale si riserva, comunque, la facoltà di modificare, prorogare, sospendere o revocare il presente bando, per legittimi ed insindacabili motivi, senza l'obbligo di comunicarli e senza che i concorrenti possano accampare pretese o diritti di sorta anche in caso di presentazione delle domande.
Per eventuali informazioni, gli aspiranti potranno rivolgersi alla U.O.S. Assunzioni e Concorsi – Settore Mobilità, sito in Bari, Lungomare Starita, 6, tel. 080/5842582 – 080/5842491.

***Il Direttore Generale***
*Antonio Sanguedolce*

Domanda di partecipazione
Allegato "A"

ASL Bari
PugliaSalute

AL DIRETTORE GENERALE ASL BA
LUNGOMARE STARITA, 6
70132 BARI (BA)

Il sottoscritto __ *(cognome)* _____ *(nome)* _____,

**CHIEDE**

di essere ammesso a partecipare all'avviso pubblico di mobilità per l'assunzione a tempo indeterminato, mediante trasferimento tra Enti pubblici del Comparto Sanità del Servizio Sanitario Nazionale, di n. 1 posto di Dirigente Medico disciplina Chirurgia Generale, pubblicato per estratto sulla Gazzetta Ufficiale 4ª Serie Speciale – Concorsi n. _____ del _____ e pubblicato sul B.U.R.P. n. _____ del _____.

A tale scopo, il sottoscritto, consapevole delle responsabilità penali cui può andare incontro in caso di dichiarazioni mendaci, ai sensi e per gli effetti dell'art. 76 del DPR 445/2000, dichiara sotto la propria responsabilità:

1. di essere nat _____ a _____ il _____ e di risiedere attualmente _____ in Via _____ n. _____ cap_____;
2. di essere di stato civile: _____ e di avere n. _____ figli;
3. di essere in possesso della cittadinanza _____ (specificare se italiana o di altro Stato);
4. di essere/non essere iscritt_ nelle liste elettorali del Comune di _____ (1);
5. di avere/non avere riportato condanne penali e di avere/non avere procedimenti penali in corso (2);
6. di avere/non avere procedimenti disciplinari in corso_____;
7. di essere in possesso del diploma di laurea: _____ conseguito in data _____ (gg/mm/aa) presso _____;
8. di essere in possesso dell'abilitazione professionale: _____ conseguita nell'anno _____ (gg/mm/aa) presso _____ e di possedere altresì il diploma di specializzazione in: _____ conseguito il _____ presso _____ _____ della durata di _____;
9. di essere iscritto all'ordine dei _____ della provincia di _____ al n. _____ dal _____;
10. di essere attualmente dipendente a tempo indeterminato della seguente Azienda/Ente del Comparto Sanità _____ nel profilo professionale di Dirigente _____e nella disciplina _____ dal _____ (gg/mm/aa) con rapporto di lavoro a tempo pieno;
11. di aver superato il periodo di prova nel profilo professionale attualmente ricoperto dal _____ (gg/mm/aa);
12. di essere nella seguente posizione nei riguardi degli obblighi militari: _____;

13. di accettare tutte le indicazioni contenute nel bando anche con espresso riferimento alle norme di salvaguardia;

14. che l'indirizzo al quale deve essere fatta ogni comunicazione relativa al presente avviso è il seguente:

Sig. _____Via _____ C.A.P. _____ Comune _____ Prov. _____ Tel. _____ Cellulare _____ e-mail_____;

15. di aver effettuato il versamento del contributo di partecipazione pari a 20,00 euro (venti/00 euro), non rimborsabili, esclusivamente mediante il Portale Pagamenti della Regione Puglia.

**Allega alla presente domanda i seguenti documenti e titoli:**

1) curriculum formativo e professionale datato e firmato autocertificato ai sensi di legge secondo l'allegato modello "B";
2) fotocopia fronte-retro del seguente documento di identità in corso di validità _____ N°_____ rilasciato il_____ dal _____ con scadenza il_____.
3) elenco, in carta semplice e in triplice copia, dei documenti ed eventuali titoli presentati datato e firmato
4) nulla osta preventivo rilasciato dall'Azienda/Ente di appartenenza;
5) copia della ricevuta di pagamento: nome intestatario _____, data di esecuzione il_____.

_____

(luogo, data)

Firma

_____

(firma per esteso e leggibile)

(1) in caso positivo, specificare in quale Comune; in caso negativo, indicare i motivi della non iscrizione o della cancellazione dalle liste medesime;
(2) in caso affermativo, specificare quali.

ASL Bari
PugliaSalute

**ALLEGATO "B"**

**CURRICULUM FORMATIVO E PROFESSIONALE**

Il sottoscritto/a_____ con riferimento all'avviso pubblico di mobilità per l'assunzione a tempo indeterminato, mediante trasferimento tra Enti pubblici del Comparto Sanità del Servizio Sanitario Nazionale, di n. 1 posto di Dirigente Medico disciplina Chirurgia Generale, ai sensi e per gli effetti dell'art. 46 e 47 del D.P.R. n. 445/2000, richiamate dall'art. 76, sotto la propria responsabilità e consapevole delle sanzioni penali in caso di dichiarazioni mendaci e della decadenza dei benefici eventualmente conseguiti al provvedimento emanato sulla base di dichiarazioni non veritiere di cui all'art. 75 del succitato D.P.R. e, informato su quanto previsto dal D.Lgs. 196/2003,

DICHIARA

quanto segue:

**DATI PERSONALI**

Nome

Cognome

Data nascita

Luogo di nascita

Residenza

Recapiti telefonici

E-mail:

Stato civile

**SITUAZIONE FAMILIARE**

Che la ***propria famiglia*** abita a _____provincia (_____)
indirizzo _____ è così composta:

1) _____***intestatario scheda***
(cognome nome)
_____
(nato a) (il) (stato civile)
_____ _____
(particolare situazione personale)

2) _____
(cognome nome)
_____
(nato a) (il) (stato civile)
_____ _____
(particolare situazione personale)

3) _____
(cognome nome)
_____
(nato a) (il) (stato civile)
_____ _____

4) _____
(cognome nome)

_____

(nato a) (il) (stato civile)

_____ _____

(particolare situazione personale)

di avere ***l'esigenza di avvicinarsi al proprio coniuge*** _____oppure
(nome e cognome)

al ***proprio nucleo familiare*** _____
(nome e cognome)

residente_____ provincia (_____) indirizzo_____ n. _____

**FORMAZIONE**

Diploma di Laurea _____

conseguito presso l'Università _____

nell'anno accademico _____ (GG/MM/AA) con votazione _____;

Abilitazione all'esercizio della Professione _____conseguita _____ (GG/MM/AA) con votazione _____;

Iscrizione all'Ordine dei _____ della Provincia di _____ con anzianità dal _____(GG/MM/AA) al n. _____;

**POST-LAUREAM**

Corso di Perfezionamento in _____

conseguito presso l'Università _____

nell'anno accademico _____(GG/MM/AA) con votazione _____ e di anni _____;

Master in _____

conseguito presso l'Università _____

nell'anno accademico _____(GG/MM/AA) con votazione _____ e di anni _____;

Dottorato di Ricerca in _____

conseguito presso l'Università _____

nell'anno accademico _____(GG/MM/AA) con votazione _____ e di anni _____;

Borsa di studio in _____

conseguito presso l'Università _____

nell'anno accademico _____(GG/MM/AA) con votazione _____ e di anni _____;

Diploma di Specializzazione _____

conseguito presso l'Università _____

nell'anno accademico _____(GG/MM/AA) con votazione _____ e di anni _____;

**POST- SPECIALIZZAZIONE**

Corso di Perfezionamento in _____

conseguito presso l'Università _____

nell'anno accademico _____(GG/MM/AA) con votazione _____ e di anni _____;

Master in _____

conseguito presso l'Università _____

nell'anno accademico _____(GG/MM/AA) con votazione _____ e di anni _____;

Certificazione di competenza in _____

conseguito presso l'Università/Ente_____

nell'anno accademico _____(GG/MM/AA) con votazione _____ e di anni _____;

**ATTIVITA' DIDATTICA (strettamente inerente al profilo professionale messo a selezione)**

**DOCENZE**

Ente _____

corso di Laurea o altro_____

durata dal_____al_____ore_____ crediti _____;

**RELATORE**

Ente _____

corso di Laurea o altro_____

durata dal_____al_____ore_____ crediti _____;

**MODERATORE**

Ente _____

corso di Laurea o altro_____

durata dal_____al_____ore_____ crediti _____;

**ORGANIZZATORE DI EVENTI SCIENTIFICI**

Ente _____

corso di Laurea o altro_____

durata dal_____al_____ore_____ crediti _____;

**INIZIATIVE DI AGGIORNAMENTO E FORMAZIONE**

**PARTECIPAZIONE A CORSI IN QUALITA' DI UDITORE**

Organizzato da _____

dove si è svolto (località) _____

sul tema _____

crediti _____ periodo dal _____ al _____

**CONVEGNO**

Organizzato da _____

dove si è svolto (località) _____

sul tema _____

crediti _____ periodo dal _____ al _____

**CONGRESSO- MEETING**

Organizzato da _____

dove si è svolto (località) _____

sul tema _____

crediti _____ periodo dal _____ al _____

**SEMINARIO**

Organizzato da _____

dove si è svolto (località) _____

sul tema _____

crediti _____ periodo dal _____ al _____

**ALTRO**

Organizzato da _____

dove si è svolto (località) _____

sul tema _____

crediti _____ periodo dal _____ al _____

**ATTIVITA' SCIENTIFICA**

***PUBBLICAZIONI SU RIVISTE NAZIONALI***

autori _____

titolo del lavoro _____

rivista _____data_____

***PUBBLICAZIONI SU RIVISTE INTERNAZIONALI***

autori _____

titolo del lavoro _____

rivista _____data_____

***COMUNICAZIONI***

autori _____

titolo del lavoro _____

rivista _____data_____

***ABSTRACTS***

autori _____

titolo del lavoro _____

rivista _____data_____

***POSTER***

autori _____

titolo del lavoro _____

rivista _____data_____

**ATTIVITA' PROFESSIONALE**

Di ***prestare attualmente*** servizio con contratto di lavoro subordinato a tempo indeterminato in nel profilo professionale di Dirigente _____ presso l'Unità Operativa _____ dell'Azienda Sanitaria Locale di _____ ovvero dell'Ente/Azienda _____ con sede legale alla Via _____ cap _____ città _____, a decorrere dal _____ e con prestazione oraria settimanale pari a _____, con le seguenti interruzioni del servizio:

- dal _____ al _____ per motivi di _____;
- dal _____ al _____ per motivi di _____;

Di ***aver prestato*** i seguenti servizi (precisare presso quale Ente/Azienda, se accreditato e/o convenzionato con SSN, natura del rapporto se subordinato, convenzionato, coordinato e continuativo, libero professionale, decorrenza del rapporto di lavoro e fine rapporto di lavoro, orario di lavoro settimanale, eventuali interruzioni del servizio) :

- Ente _____ accreditato e/o convenzionato _____ (**SI**, se accreditato e/o convenzionato, oppure **NO**) con sede legale alla Via _____ città _____ dal _____ al _____ in qualità di _____ presso l'unità operativa/servizio/reparto_____ con contratto di lavoro di tipo_____ e con prestazione oraria settimanale pari a _____ nonché con le seguenti interruzioni del servizio:
  - dal _____ al _____ per motivi di _____;
  - dal _____ al _____ per motivi di _____;

Di ***svolgere o di aver svolto i seguenti incarichi di responsabilità (ex art. 27 CCNL 8.6.2000 Dirigenza Medica e Veterinaria***

(indicare la tipologia dell'incarico e gli estremi del provvedimento)

_____

_____

_____

_____

_____

Tipologie delle prestazioni correlate al profilo professionale messo a selezione (allegare idonea certificazione attestata dal Responsabile di S.C./Direzione Aziendale)

_____

_____

_____

**ALTRO**

_____

_____

_____

(Altra idonea documentazione da cui sia possibile dedurre attitudini professionali in relazione alle mansioni da svolgere)

Le dichiarazioni sopraindicate devono essere redatte in modo analitico e contenere tutti gli elementi necessari per una corretta valutazione del curriculum formativo e professionale (date precise dei servizi, eventuali periodi di aspettativa, part time, qualifiche ricoperte, Unità Operative presso le quali i servizi sono stati prestati, argomenti dei corsi, data di svolgimento, durata, ente organizzatore, esame finale, crediti formativi conseguiti, ecc…).

_____

(luogo, data)

Firma

_____

(firma per esteso e leggibile)

ASL Bari
PugliaSalute

**ENELCO DEI TITOLI**
**(in triplice copia)**

Il sottoscritto/a_____

preso visione dell'avviso pubblico di mobilità per l'assunzione a tempo indeterminato, mediante trasferimento tra Enti pubblici del Comparto Sanità del Servizio Sanitario Nazionale, di n. 1 posto di Dirigente Medico disciplina Chirurgia Generale, elenca i seguenti documenti e titoli:

1) _____
2) _____
3) _____

_____
(luogo, data)

Firma

_____
(firma per esteso e leggibile)

ASL BA

**Avviso di pubblica selezione, per colloquio e titoli, per il conferimento di n. 2 Borse di Studio (A e B), della durata di anni uno (mesi 12), da assegnare ad un laureato in Dietistica (L/SNT3) ed un laureato in Scienze e Tecnologie Agro-Alimentari (L/26), finalizzate alla realizzazione delle finalità del Progetto regionale dal titolo "AttivaMente Sani", Resp. Dr. F. Vino.**

IL DIRETTORE GENERALE

In esecuzione della propria deliberazione n. 1411 del 12/07/2023, è indetto Avviso di pubblica selezione, per colloquio e titoli, per il conferimento di n. 2 Borse di Studio (A e B), della durata di anni uno (mesi 12), da assegnare ad un laureato in Dietistica (L/SNT3) ed un laureato in Scienze e Tecnologie Agro-Alimentari (L/26), finalizzate alla realizzazione delle finalità del Progetto regionale dal titolo "AttivaMente Sani", Resp. Dr. F. Vino.

Art. 1

Le attività dei borsisti si svolgeranno presso la U.O. SIAN Area SUD, di questa ASL.

Le risorse verranno formate ed avviate ad attività di:

- ✓ Favorire adozione di stili di vita salutari e promuovere il potenziamento dei fattori di protezione (life skill, empowerment) nella popolazione scolastica;
- ✓ Aumentare le competenze in ambito nutrizionale dei dirigenti scolastici, degli insegnanti e delle famiglie al fine di rendere più efficaci gli interventi di prevenzione e promozione della salute nel setting Scuola;

Scopo della Borsa di Studio è consentire la formazione e la specializzazione del Borsista con espletamento di ricerche e lavori scientifici; pertanto i vincitori sono tenuti a frequentare il proprio settore di attività per tutta la durata del godimento della Borsa

Art. 2

Ai fini dell'ammissione alla presente procedura, i partecipanti devono risultare in possesso dei seguenti requisiti generali e specifici, alla data di scadenza del termine stabilito per la presentazione della domanda, ed il mancato possesso anche solo di un requisito comporta la non ammissione alla selezione.

Saranno ammessi alla selezione i candidati che possiedono i seguenti requisiti:

**Requisiti generali**:

a) Cittadinanza italiana, oppure di essere cittadino comunitario (specificare la cittadinanza), oppure di essere cittadino non comunitario in possesso di regolare titolo di soggiorno (specificando la cittadinanza ed allegando adeguata e comprovante documentazione relativa al titolo di soggiorno);
b) godere dei diritti civili e politici. I cittadini italiani devono dichiarare nella domanda il Comune nelle cui liste elettorali sono iscritti ovvero i motivi della mancata iscrizione o della cancellazione dalle liste medesime.

**Requisiti specifici**:

Per la borsa di studio A)

- ✓ Laurea di 1° Livello (Triennale) in "Dietistica" ( L/SNT3) o lauree equipollenti vecchio ordinamento;

Per la borsa di studio B)

- ✓ Laurea di 1° Livello (Triennale) in "Scienze e Tecnologie Agro-Alimentari" (L-26), o lauree equipollenti vecchio ordinamento;

I candidati in possesso di titoli di studio acquisiti presso Università non italiane, devono corredare la domanda di partecipazione con un documento attestante l'equipollenza e la convalida da parte dei competenti Organi Ministeriali Italiani dei titoli di studio e professionali relativamente alle attività sanitarie.

I candidati in possesso del titolo di cui alla lettera a) dei "Requisiti specifici" sopraelencati o di altro titolo accademico equivalente che sia stato rilasciato da un Paese dell'Unione Europea, possono essere ammessi a partecipare alla selezione purché i suddetti titoli siano equiparati con D.P.C.M., ai sensi dell'art.38, c.3 del D.Lgs. 165/2001.

Art. 3

Le domande di partecipazione all'Avviso, redatte in carta semplice, indirizzate al DIRETTORE GENERALE - ASL BA – Lungomare Starita, 6 - 70132 BARI, devono essere inviate entro il 15° giorno successivo a quello della data di pubblicazione del presente bando sul Bollettino Ufficiale della Regione Puglia al seguente indirizzo di posta elettronica certificata: agruconcorsi.aslbari@pec.rupar.puglia.it ,

**Le domande dovranno riportare nell'oggetto il codice "AttivaMente 2023", seguito dalla indicazione della Borsa di studio A) o B), per la quale si intende concorrere, a seconda del titolo di studio in possesso.**
La validità dell'istanza è subordinata all'utilizzo da parte del candidato di un indirizzo di posta elettronica certificata (PEC), pena esclusione, non sarà pertanto ritenuta ammissibile la domanda inviata da un indirizzo di posta elettronica semplice/ordinaria.

L'invio deve avvenire in un'unica spedizione, (non superiore a 20MB) con i seguenti allegati solo in formato PDF (pena la non ammissione):

- domanda
- elenco dei documenti
- cartella con tutta la documentazione
- copia fotostatica del documento di riconoscimento

La domanda di partecipazione all'avviso dovrà arrecare la firma autografa ovvero digitale. La validità della trasmissione e ricezione del messaggio di posta elettronica certificata è attestata, rispettivamente, dalla ricevuta di accettazione e dalla ricevuta di avvenuta consegna. Le istanze e le dichiarazioni inviate per via telematica sono valide se effettuate secondo quanto previsto dal D.L.gvo 235/10 (codice dell'Amministrazione digitale), anche se indirizzata alla PEC del protocollo Aziendale.

È esclusa ogni altra forma di presentazione o di trasmissione della domanda pena la non ammissione.

Saranno considerate irricevibili, con conseguente esclusione dei candidati dalla procedura selettiva, le domande (con allegati) che non soddisfino i requisiti di formato (PDF), benché trasmesse via PEC, nonché le domande inviate da una casella di posta elettronica non certificata. L'Azienda non assume responsabilità in caso di impossibilità di apertura dei files. In caso di invio tramite PEC farà fede la data e l'ora corrispondenti a quelle della ricevuta di accettazione della stessa mail.

Nel caso di istanza pervenuta tramite PEC, l'Azienda è autorizzata ad utilizzare per ogni comunicazione, qualora lo ritenesse opportuno, il medesimo mezzo con piena efficacia e garanzia di conoscibilità degli atti trasmessi da parte del candidato.

Si rende noto che, le domande inviate prima della pubblicazione del presente bando nel Bollettino Ufficiale della Regione Puglia e quelle inviate dopo la scadenza del suddetto termine, non saranno prese in considerazione.

Nella domanda di ammissione gli aspiranti devono dichiarare sotto la propria responsabilità il possesso dei seguenti requisiti, comprovando gli stessi in sostituzione delle normali certificazioni ai sensi dell'art. 46 del D.P.R. 445/2000 consapevoli delle responsabilità penali cui possono andare incontro in caso di dichiarazioni mendaci, ai sensi dell'art.76 del D.P.R. 445/2000:

- Luogo e data di nascita
- Residenza ed eventuale recapito telefonico;
- Indirizzo di posta elettronica e/o PEC.
- Di avere l'idoneità psico-fisica per l'attività di ricerca cui la selezione si riferisce;
- Il possesso del titolo di studio richiesto nell'avviso quale requisito di accesso alla selezione, con

l'indicazione dell'anno in cui è stato conseguito e dell'Ente che lo ha rilasciato, la durata del corso e la votazione finale riportata;
- Il possesso degli ulteriori requisiti o di eventuali altri titoli, secondo quanto previsto dall'avviso;

L'aspirante dovrà, inoltre, indicare l'esatto recapito qualora il medesimo non coincida con la residenza; ove tale recapito non venisse indicato le comunicazioni saranno inoltrate alla residenza dichiarata; in ogni caso l'amministrazione non assume alcuna responsabilità in caso di irreperibilità del destinatario. Il candidato dovrà inoltre autorizzare l'amministrazione al trattamento dei propri dati personali ai sensi del decreto legislativo 30 giugno 2003 n. 196. Le comunicazioni potranno essere effettuate anche tramite posta elettronica (P.E.C.).

La mancanza della firma da apporre in calce alla domanda trasmessa a mezzo di raccomandata con avviso di ricevimento o a mezzo PEC comporterà l'esclusione del candidato dalla procedura in argomento.

L'omissione, nella domanda, anche di una sola dichiarazione relativa ai requisiti richiesti per l'ammissione, non altrimenti rilevabili, determina l'esclusione dalla presente procedura.

La firma in calce alla domanda non deve essere autenticata, ai sensi dell'art. 39 del D.P.R. 28 dicembre 2000, n. 445. La mancata firma autografa sull'istanza di partecipazione cartacea, il non rispetto delle prescrizioni di cui all'art. 65 del D.Lgs. 7 marzo 2005, n. 82 "Codice dell'Amministrazione Digitale (CAD)" e alla circolare n. 12/2010 del Dipartimento Funzione Pubblica, circa la validità della sottoscrizione dell'istanza di partecipazione inviata tramite posta elettronica certificata, determina l'esclusione dalla procedura selettiva.

Art. 4

A corredo della domanda, i partecipanti dovranno dichiarare sotto la propria responsabilità, consapevoli delle sanzioni previste dall'art. 76 del DPR 445/2000, per le ipotesi di falsità in atti e dichiarazioni mendaci:

- il cognome, il nome, la data, il luogo di nascita e la residenza;
- il possesso della cittadinanza italiana, oppure di essere cittadino comunitario (specificando la cittadinanza), oppure di essere cittadino non comunitario in possesso di regolare titolo di soggiorno (specificando la cittadinanza ed allegando adeguata e comprovante documentazione relativa al titolo di soggiorno);
- il comune di iscrizione nelle liste elettorali, ovvero i motivi della loro non iscrizione o della cancellazione dalle liste medesime;
- di non aver riportato condanne penali e di non essere destinatario di provvedimenti che riguardano l'applicazione di misure di prevenzione, di decisioni civili e di provvedimenti amministrativi iscritti nel casellario giudiziale ai sensi della vigente normativa; oppure indicare le eventuali condanne penali riportate;
- di non essere a conoscenza di essere sottoposto a procedimenti penali;
- di possedere tutti i requisiti specifici di ammissione di cui all'articolo 1;
- il domicilio presso il quale deve, ad ogni effetto essere fatta ogni necessaria comunicazione;
- di accettare le condizioni fissate dal bando compresa la modalità di convocazione delle prove;

Dovranno altresì allegare:

1. Curriculum professionale datato e sottoscritto;
2. Titoli di studio conseguiti, autocertificati secondo la normativa vigente;
3. Documentazione riguardante l'attività lavorativa e scientifica svolta (pubblicazioni edite a stampa, borse di studio, collaborazioni, ulteriori servizi) autocertificati secondo la normativa vigente;
4. Ogni altra documentazione utile in relazione al tipo di selezione;
5. Fotocopia di un documento di identità in corso di validità;
6. Elenco dei documenti e dei titoli presentati.

A pena di esclusione, tutta la documentazione ed i titoli necessari per l'ammissione devono essere prodotti in originale od in copia autenticata o autocertificata ai sensi di legge (artt. 46 e 47 D.P.R. 445/2000) utilizzando gli allegati B e C. La dichiarazione sostitutiva di certificazione e/o dell'atto di notorietà deve essere necessariamente corredata da fotocopia semplice di un documento di identità, pena l'esclusione. In ogni caso, la dichiarazione resa dal candidato, in quanto sostitutiva a tutti gli effetti delle certificazioni, deve contenere tutti gli elementi necessari alla valutazione del titolo autocertificato. Resta salva la facoltà, per l'Amministrazione, di verificare quanto dichiarato e/o prodotto dal candidato. Qualora dal controllo emerga la non veridicità di quanto dichiarato e/o prodotto, il candidato decade dai benefici eventualmente conseguenti al provvedimento emanato sulla base della dichiarazione non veritiera, oltre a soggiacere alle sanzioni penali previste in ipotesi di falsità di atti e di dichiarazioni mendaci.

Sono causa di immediata esclusione:

- domanda spedita fuori termine;
- mancanza in allegato di un documento di identità in corso di validità;
- omissione della firma in calce alla domanda.
- mancanza del titolo di studio richiesto.

Art.5

All' ammissione o esclusione degli aspiranti (per mancanza dei requisiti prescritti), alla valutazione dei titoli, alla prova di esame ed alla formazione della graduatoria, provvede un'apposita Commissione Esaminatrice, formalmente nominata con successivo provvedimento del Direttore Generale.

La selezione, per colloquio e titoli, è effettuata dalla Commissione Esaminatrice che valuterà, in termini comparativi, i curricula dei singoli candidati.

La prova d'esame consiste in un colloquio durante il quale il candidato dovrà dimostrare di essere a conoscenza ed aver compreso il razionale del progetto di Ricerca per cui è stata indetta la Borsa di Studio.

La commissione dispone di 100 punti complessivi, così ripartiti:

a) prova colloquio punti 60;
b) pubblicazioni: punti 10;
c) curriculum formativo/professionale: punti 30.

Per la valutazione del curriculum verranno assegnati punteggi, come di seguito riportato:

| **Titolo** | **Punteggio** | |
|---|---|---|
| Altra laurea triennale pertinente oltre quella richiesta per l'ammissione | 1.5 | punti |
| Laurea magistrale pertinente | 3 | punti |
| Dottorato di Ricerca o Specializzazione nel settore di ricerca specifico della BS o ad esso affine | 2 | punti |
| Master accademici di **I** livello nel settore di ricerca specifico della BS o ad esso affine | 1 | punto |
| Master accademici di **II** livello nel settore di ricerca specifico della BS o ad esso affine | 2 | punti |
| Contratti c/o strutture pubbliche nella disciplina del concorso | 1 | punto x anno |
| Servizio di ruolo c/o strutture pubbliche nella disciplina del concorso | 1,50 | punti x anno |
| Servizio (documentato) c/o strutture private nella disciplina del concorso | 0,50 | punti x anno |
| Collaborazione a progetto nella disciplina del concorso (anche mensile) | 0,50 | punti x anno frazionabili |
| Borsa di studio nella disciplina in Italia | 1 | punto x anno |
| Borsa di studio nella disciplina all'estero | 5 | punti x anno |
| Frequenza volontaria presso strutture di Ricerca nella disciplina | 0,20 | punti x anno |

| | | |
|---|---|---|
| Attività didattica nella disciplina | 0,30 | punti x anno |
| Corsi di formazione nella disciplina (minimo 30 giorni) | 0,10 | punti x mese |
| Certificazione ECDL/EIPASS | 0,50 | punti |
| Conoscenza della lingua inglese:<br>o Livello di lingua inglese B2 riconosciuti (*Cambridge* ...)<br>o Livello di lingua inglese C riconosciuto | <br>2<br>4 | <br>punti<br>punti |
| Pubblicazione scientifica attinente su riviste impattate nella quale il candidato compaia come Autore | 0,50 | punti |
| Pubblicazione scientifica attinente su riviste impattate nella quale il candidato compaia come 1° oppure ultimo Autore | 1 | punto |

La Commissione Esaminatrice procederà all'identificazione ed alla valutazione della prova colloquio dei candidati.
Sarà dichiarato NON idoneo il candidato che abbia ottenuto nel colloquio un punteggio inferiore a 36/60.
In caso di parità, fra due o più candidati verrà preferito il candidato più giovane di età, come previsto dall'art. 2, comma 9, della Legge 16.06.1998, n. 191.

La valutazione dei titoli sarà effettuata solo nei confronti degli aspiranti che avranno superato il colloquio.

Al termine dei lavori la Commissione formulerà la graduatoria finale sulla base della somma dei punteggi ottenuti da ciascun candidato per ciascuna delle voci sopra citate.
Tale graduatoria verrà resa disponibile esclusivamente tramite pubblicazione sul sito internet istituzionale www.sanita.puglia.it/web/asl-bari.

L'Amministrazione approva gli atti della Commissione Esaminatrice e procede alla dichiarazione dei vincitori, secondo la graduatoria formulata dalla predetta Commissione.

Art.6

Luogo, data e ora del colloquio saranno resi noti esclusivamente mediante avviso di convocazione dei candidati pubblicato sul sito istituzionale sito internet istituzionale www.sanita.puglia.it/web/asl-bari con un preavviso di almeno 10 giorni.

Detta pubblicazione avrà valore di notifica agli interessati. Non è previsto l'invio di alcuna comunicazione personale ai concorrenti.

I candidati dovranno presentarsi al colloquio muniti di idoneo documento di riconoscimento, in corso di validità.

I candidati che per qualsiasi motivo non saranno presenti all'ora e nel giorno fissati per lo svolgimento della prova colloquio, saranno dichiarati decaduti dalla selezione, qualunque sia la causa dell'assenza, anche se non dipendente dalla volontà dei singoli concorrenti.

Art.7

Le Borse di Studio avranno durata pari a mesi 12 (dodici) e saranno eventualmente rinnovabili o prorogabili previa verifica del livello di formazione raggiunto e della disponibilità di ulteriori fondi inerenti il progetto in oggetto e decorreranno dalla data di stipula del contratto di Borsa di Studio.

Il contratto potrà essere sottoscritto soltanto previa verifica documentale del possesso dei requisiti prescritti e dei titoli che hanno consentito l'accesso alle procedure selettive.

Il costo complessivo lordo di ogni singola Borsa di Studio, sarà di Euro 30.000,00, e graverà sui fondi relativi al Progetto Obiettivo n. 52 "AttivaMente Sani", conto di Bilancio n. 230.125.004400, di cui alla Determina Dirigenziale n. 1058/2018;

Il pagamento della Borsa di Studio avverrà in rate mensili posticipate, al netto delle ritenute erariali.

Art. 8

In caso di rinuncia o di decadenza del vincitore, anche dopo il parziale godimento della Borsa, l'Azienda si riserva la facoltà di conferire la Borsa, per il periodo residuo fino alla naturale scadenza, al candidato risultato idoneo, secondo l'ordine della graduatoria di merito.

Il conferimento della Borsa di Studio non si configura in alcun modo come rapporto di lavoro subordinato/dipendente, né pubblico né privato né da diritto a trattamenti previdenziali o assistenziali, valutazioni o riconoscimenti giuridici ed economici ai fini della carriera, o riconoscimenti di anzianità a fini previdenziali, fatto salvo quanto specificamente previsto da eventuali successive norme di legge al riguardo.

L'assegnatario della Borsa di Studio è tenuto a:

a) iniziare la propria attività presso l'Azienda alla data indicata nella lettera di assegnazione;
b) frequentare con impegno e diligenza e contribuire materialmente ed intellettualmente al conseguimento degli obiettivi del progetto di Ricerca oggetto della Borsa di Studio e alle attività della Struttura Operativa, secondo le indicazioni e sotto la responsabilità del proprio Tutor/Responsabile della Ricerca;
c) partecipare attivamente alle attività di sperimentazione animale, qualora previste;
d) partecipare ai seminari e/o corsi formativi specificamente indicati dalla Direzione Scientifica;
e) osservare le norme interne della Struttura Operativa e dell'Azienda ed adottare un abbigliamento e comportamento discreto e rispettoso delle norme igieniche e di sicurezza nonché della peculiarità dell'ambiente in cui opera;
f) rispettare la segnaletica di sicurezza e le norme o procedure di sicurezza impartite o segnalate dal proprio Tutor;
g) relazionare regolarmente al proprio Tutor e al Responsabile della Struttura Operativa sui progressi relativamente al progetto di Ricerca cui prende parte;
h) un mese prima della data di scadenza della Borsa di Studio, il Borsista è tenuto a presentare una relazione sull'attività svolta nel periodo di formazione, controfirmata dal Responsabile del Progetto. In caso di mancata presentazione della relazione finale, non verrà corrisposta l'ultima rata della Borsa di Studio e il Borsista sarà escluso da successive assegnazioni di Borsa di Studio presso l'Azienda;
i) almeno una volta nell'anno il Borsista è tenuto a presentare i risultati della propria attività di studio/ricerca durante le riunioni scientifiche organizzate dal Responsabile della Ricerca; la partecipazione attiva a questi eventi è requisito necessario per l'eventuale rinnovo della Borsa di Studio.

Il Borsista si impegna, inoltre, a:

- mantenere nella più assoluta e completa riservatezza e a trattare come confidenziali tutti i dati e le notizie apprese durante il periodo di Borsa di Studio e a farne uso esclusivamente nei limiti di tale rapporto, pena la revoca della Borsa di Studio. Tale obbligo di segretezza resterà in vigore anche dopo la scadenza della Borsa di Studio;
- accettare che tutti i dati, i risultati e le invenzioni, siano esse brevettabili o meno, effettuati od ottenuti in esecuzione della Borsa di Studio, saranno di proprietà esclusiva della ASL BARI. Resta fermo il diritto del Borsista ad essere riconosciuto come coautore in sede di deposito di domanda di brevetto e/o di pubblicazione scientifica qualora egli abbia contribuito intellettualmente in maniera significativa al raggiungimento dei risultati scientifici;
- non svolgere attività professionale in concorrenza a quella dell'Azienda.

Il Borsista può assentarsi per brevi periodi per esigenze personali, previa comunicazione al Responsabile

che dovrà autorizzare. Le assenze non dovranno essere di durata tale da pregiudicare la sua formazione e comunque non dovranno ordinariamente protrarsi per un periodo complessivo superiore a 28 giorni nell'arco dell'anno, pena la revoca della Borsa. Eventuali deroghe a questa norma verranno consentite dal Responsabile, solo a seguito di richiesta scritta e motivata.
In ottemperanza al D.Lgs. 81/08 e s.m.i. (art. 40, comma 1 e art. 41, comma 2) il Borsista sarà sottoposto a visita medica, da parte del Medico competente della ASL, al fine di valutare la sua idoneità alle attività previste nel contratto di Borsa di studio.

Art. 9

Il Borsista, ai fini della regolare fruizione della Borsa di Studio, ha l'obbligo di stipulare, a proprie spese e antecedentemente la firma del contratto, una polizza assicurativa contro i rischi derivanti da responsabilità civile nei confronti di terzi e per i danni derivanti da infortuni occorsi o malattie contratte durante o a causa dell'espletamento delle attività affidategli. Per i danni non risolvibili dalla copertura assicurativa il borsista è tenuto a risarcire tutte le somme pagate in più dall'Azienda qualora l'evento dannoso sia stato dal borsista causato per dolo o colpa grave.

Art. 10

Decadono automaticamente dal godimento della Borsa di Studio coloro che non assolvono agli obblighi connessi alla Borsa di Studio e cioè quando:

a) non si presentino, salvo giustificato motivo, presso la Struttura Operativa di riferimento, il giorno stabilito per iniziare la propria attività;
b) sia accertata una causa di incompatibilità;
c) si assentino dalla Struttura Operativa per varie ragioni per un periodo superiore a 3 settimane consecutive, salvo particolari accordi con il Responsabile;
d) si assentino per un periodo complessivo superiore ai 28 giorni l'anno (salvo deroghe);
e) per qualsiasi ragione venga meno l'idoneità del candidato all'espletamento delle attività previste nel bando.

La Borsa di Studio verrà revocata, su richiesta congiunta del Responsabile di Progetto e del Responsabile della S.O. cui afferisce, nei seguenti casi:

a) per ripetute violazioni degli obblighi;
b) per insufficiente impegno alle finalità;
c) per contegno scorretto nei confronti di colleghi, dipendenti ed utenti.

Nei casi in cui si verifichino le condizioni di decadenza o revoca di una Borsa di Studio, il Responsabile comunicherà tempestivamente tale evenienza alla Direzione che provvederà di conseguenza.

Art. 11

Il godimento della Borsa implica la regolare frequenza dell'U.O. di assegnazione per l'espletamento dell'attività di Ricerca affidata, secondo le direttive del Responsabile del Progetto e nel rispetto delle norme organizzative interne dell'Azienda e di quelle particolari del settore in cui viene svolta l'attività.
L'Azienda, su proposta motivata del Responsabile del Progetto potrà deliberare previo esame delle giustificazioni del Borsista, la sospensione della Borsa o la decadenza della stessa, per coloro i quali non assolvano agli obblighi loro connessi o che diano luogo a rilievi, da parte del Responsabile della Ricerca cui afferiscono.
Nel corso del godimento della Borsa, può essere consentita a giudizio del Responsabile del Settore competente nonché del Responsabile della Ricerca, una sospensione dell'attività del Borsista che non può superare cumulativamente i 30 giorni.
Al Borsista è consentita l'assenza per gravidanza, per un periodo non superiore a mesi 5 (cinque), in analogia

a quanto stabilito dal D.Lgs. n. 251 del 26/03/2001 e s.m.i., con sospensione del compenso previsto durante il periodo di interruzione. Il periodo di sospensione potrà essere recuperato successivamente alla ripresa dell'attività, attestata dal Referente Aziendale del Progetto.

Art. 12

La Borsa di Studio non è cumulabile con altre Borse di Studio o contratti di ricerca o con ogni altro rapporto di lavoro dipendente ed è incompatibile con lo svolgimento di attività professionali continuative o di consulenza retribuita presso Enti pubblici o privati (fatte salve eventuali specifiche deroghe nell'interesse dell'Amministrazione).

Art. 13

Il presente Avviso è pubblicato sul Bollettino Ufficiale della Regione Puglia e all'Albo Pretorio dell'Azienda, www.sanita.puglia.it/web/asl-bari alla sezione albo pretorio/concorsi.
La risultanza finale della valutazione comparata sarà formalizzata in atti con provvedimento deliberativo del Direttore Generale.

Art. 14

Ai sensi dell'art. 13 del Codice in materia di protezione dei dati personali (decreto legislativo 30 giugno 2003, n. 196), si informano i candidati che il trattamento dei dati personali da essi forniti in sede di partecipazione al concorso e all'avviso o comunque acquisiti a tal fine dall' AZIENDA SANITARIA PROVINCIALE DI BARI è finalizzato unicamente all'espletamento delle attività concorsuali o selettive ed avverrà a cura delle persone preposte al procedimento concorsuale o selettivo, anche da parte della commissione esaminatrice, presso l'ufficio preposto dall'Azienda (Area Gestione Risorse Umane), con l'utilizzo di procedure anche informatizzate, nei modi e nei limiti necessari per perseguire le predette finalità, anche in caso di eventuale comunicazione a terzi. Il conferimento di tali dati è necessario per valutare i requisiti di partecipazione e il possesso di titoli e la loro mancata indicazione può precludere tale valutazione.
Ai candidati sono riconosciuti i diritti di cui all'art. 7 del citato Codice (D.lgs. n. 196/2003), in particolare, il diritto di accedere ai propri dati personali, di chiederne la rettifica, l'aggiornamento e la cancellazione, se incompleti, erronei o raccolti in violazione della Legge, nonché di opporsi al loro trattamento per motivi legittimi rivolgendo le richieste al Direttore Area Gestione Risorse Umane.

Art. 15

Con la partecipazione alla presente selezione è implicita da parte dei concorrenti l'accettazione, senza riserve, di tutte le disposizioni contenute nel bando stesso, nonché delle disposizioni di legge vigenti in materia.

L'Amministrazione si riserva la facoltà di modificare, sospendere e/o revocare il presente bando a suo insindacabile giudizio, senza che gli interessati stessi possano avanzare pretese o diritti di sorta.

Per ulteriori informazioni gli aspiranti potranno rivolgersi all'Azienda ASL BA - Area Gestione Risorse Umane - Ufficio Concorsi – Lungomare Starita, 6 – 70132 BARI - Tel. 080/5842582, oppure potranno consultare il sito Internet: www.asl.bari.it - sezione concorsi .

IL DIRETTORE GENERALE
Antonio Sanguedolce

*Allegato A*

FAC - SIMILE DI DOMANDA

Al Direttore Generale della ASL BA

Lungomare Starita, 6

70132 Bari

**OGGETTO: richiesta di partecipazione per il conferimento di n. 2 Borse di Studio (A e B), della durata di anni uno (mesi 12), da assegnare ad un laureato in Dietistica (L/SNT3) ed un laureato in Scienze e Tecnologie Agro-Alimentari (L/M70), finalizzate alla realizzazione delle finalità del Progetto regionale dal titolo "AttivaMente Sani", Resp. Dr. F. Vino.**

Il/la sottoscritto/a_____chiede di essere ammesso/a alla borsa di studio di cui all'oggetto.

A tal fine, ai sensi degli Artt. 46 e 47 del D.P.R. 445/00, nonché consapevole, secondo quanto previsto dall'Art. 76 del D.P.R. n. 445/00, della responsabilità penale cui può andare incontro in caso di dichiarazioni non veritiere, di formazione o uso di atti falsi, dichiara quanto segue:

1. di essere nato/a a _____il _____;
2. di essere residente in _____ Prov. _____ CAP _____Via_____n. _____;
3. CODICE FISCALE _____;
4. di essere in possesso della cittadinanza italiana o di uno degli Stati aderenti all'Unione Europea;
5. di essere in possesso del diploma di laurea in _____ rilasciata da Università, Istituti Superiori Universitari o titolo ritenuto equipollente _____conseguito in data _____presso_____, con votazione _____.
6. di non aver riportato condanne penali e di non essere destinatario di provvedimenti che riguardano l'applicazione di misure di prevenzione, di decisioni civili e di provvedimenti amministrativi iscritti nel casellario giudiziale ai sensi della vigente normativa; oppure indicare le eventuali condanne penali riportate;
7. di non essere stato destituito o dispensato o licenziato dall'impiego presso una pubblica amministrazione e di non essere stato dichiarato decaduto dall'impiego presso una pubblica amministrazione per averlo conseguito mediante produzione di documenti falsi o viziati da invalidità non sanabili, ovvero di essere cessato dal servizio presso una pubblica amministrazione per il seguente motivo_____;
8. di autorizzare l'Azienda al trattamento dei dati personali forniti, finalizzato agli adempimenti connessi all'espletamento della procedura concorsuale, ai sensi della Legge 30/12/2003 n. 196;
9. di accettare tutte le clausole previste dal bando.

Chiede, inoltre, che ogni comunicazione relativa al presente AVVISO deve essere fatta al seguente indirizzo:

Via_____n. _____ Città _____Prov. _____ CAP _____

Tel. n. _____ Indirizzo E-Mail _____, impegnandosi a comunicare le eventuali variazioni successive e riconoscendo che l'Amministrazione non assume alcuna responsabilità in caso di irreperibilità del destinatario.

Il/La sottoscritto/a _____ dichiara, altresì, di essere a conoscenza che in caso di dichiarazioni mendaci decadrà dai benefici conseguenti al provvedimento emanato sulla base delle dichiarazioni non veritiere.

Data_____ **FIRMA**

1) In caso di non iscrizione o di avvenuta cancellazione dalle liste elettorali, indicarne i motivi;
2) In caso contrario indicare le condanne penali riportate o procedimenti penali pendenti;
3) Indicare le cause della eventuale risoluzione dei rapporti di impiego;

*Allegato B*

**DICHIARAZIONE SOSTITUTIVA DI CERTIFICAZIONE**

**(Artt. 46 del DPR n. 445/2000 – Allegare fotocopia di valido documento di riconoscimento)**

Il/la sottoscritto/a _____ nato/a a_____ il _____ residente in _____ Prov. _____ CAP _____

Via _____N. _____

consapevole, secondo quanto prescritto dall'Art. 76 del D.P.R. n. 445/2000, della responsabilità penale cui può andare incontro in caso di dichiarazioni mendaci, falsità negli atti ed uso di atti falsi, nonché di quanto stabilito dall'art. 75 del D.P.R. 28.12.2000, n. 445, in caso di dichiarazioni non veritiere

**DICHIARA**

**Sotto la propria responsabilità quanto segue:**

di essere in possesso dei seguenti titoli:

- _____
  _____
  _____
  _____
  _____
  _____
  _____
  _____
  _____
  _____
  _____
  _____
  _____
  _____
  _____

**Data**_____ **FIRMA**

*Allegato C*

**DICHIARAZIONE SOSTITUTIVA DELL'ATTO DI NOTORIETA'**

**(Artt. 19 e 47 del DPR n. 445/2000 – Allegare fotocopia di valido documento di riconoscimento)**

Il/la sottoscritto/a _____ nato/a a_____ il _____ residente in _____ Prov. _____ CAP _____

Via _____N. _____

consapevole, secondo quanto prescritto dall'Art. 76 del D.P.R. n. 445/2000, della responsabilità penale cui può andare incontro in caso di dichiarazioni mendaci, falsità negli atti ed uso di atti falsi, nonché di quanto stabilito dall'art. 75 del D.P.R. 28.12.2000, n. 445, in caso di dichiarazioni non veritiere

**DICHIARA**

Che le copie dei titoli qui sotto elencati sono conformi agli originali:

1. _____
2. _____
3. _____
4. _____
5. _____
6. _____
7. _____
8. _____

☐ **che l'allegata copia del documento di riconoscimento in corso di validità è conforme all'originale.**

**Data**_____ **FIRMA**

ASL BR

**Riapertura termini Concorso pubblico, per titoli ed esami, per la copertura di n. 5 posti di Dirigente Medico della disciplina di Igiene, Epidemiologia e Sanità Pubblica, indetto con deliberazione C.S. n. 591/GC del 17/03/2023**

Indetto in esecuzione alla deliberazione del Commissario Straordinario n. 591/GC del 17/03/2023.

Alla predetta posizione funzionale è attribuito il trattamento giuridico ed economico previsto dalle disposizioni legislative, nonché dal vigente contratto nazionale di lavoro per la dirigenza dell'Area Sanità.

Per tutto quanto non previsto dal presente bando si fa riferimento alla vigente normativa in materia.

In applicazione dell'art. 7, comma1, del D.Lgs. n.165/2001 e ss.mm. ed ii. è garantita parità e pari opportunità tra uomini e donne per l'accesso al lavoro ed il trattamento sul lavoro.

I vincitori del concorso e coloro che a seguito di utilizzo della graduatoria verranno assunti, nei primi cinque anni di servizio, non potranno richiedere e non sarà concesso il nulla osta alla mobilità verso altre Aziende ed Enti del Servizio Sanitario Nazionale e verso altre pubbliche amministrazioni.

**Vista la Legge n. 87 del 3 luglio 2023, titolata: *"Conversione in legge, con modificazioni, del decreto-legge 10 maggio 2023, n. 51, recante disposizioni urgenti in materia di amministrazione di enti pubblici, di termini legislativi e di iniziative di solidarietà sociale"* che ha modificato l'art. 1, comma 547 della legge 30 dicembre 2018 n. 145 (Decreto Calabria), anticipando la possibilità che gli specializzandi possano partecipare ai concorsi banditi dalle Aziende sanitarie già a partire dal secondo anno di formazione;**

**I candidati che hanno presentato domanda di partecipazione al concorso precedente, scaduto il 15/05/2023, possono presentare eventuale documentazione integrativa/modificativa di quella già allegata, nel nuovo termine di scadenza del presente bando.**

**Le domande di cui sopra sono considerate utilmente pervenute - salvo revoca scritta del candidato - e sono valutate ai fini dell'ammissione od esclusione al relativo concorso secondo i requisiti di ammissione previsti dal presente bando.**

## 1 - REQUISITI GENERALI DI AMMISSIONE

**A) ai sensi dell'art. 38 del D.Lgs. n. 165/01 e s.m.i.:**

Cittadinanza Italiana, salve le equiparazioni stabilite dalle leggi vigenti;

*ovvero*

cittadinanza di uno degli Stati Membri dell'Unione Europea ed i loro familiari, non aventi la cittadinanza di uno Stato membro, che siano titolari del diritto di soggiorno o del diritto di soggiorno permanente ex art. 7, comma 1, lett. a) della Legge n. 97/2013;

*ovvero*

cittadini di Paesi Terzi che siano titolari del permesso di soggiorno CE per soggiornanti di lungo periodo o che siano titolari dello status di rifugiato ovvero dello status di protezione sussidiaria ex art. 7, comma 1, lett. b) della Legge n. 97/2013;

I cittadini degli Stati membri dell'Unione Europea devono possedere i seguenti requisiti ai sensi del D.P.C.M. 7.02.1994 n. 174:

- godere dei diritti civili e politici anche negli Stati di appartenenza o provenienza;
- essere in possesso, fatta eccezione della titolarità della cittadinanza italiana, di tutti gli altri requisiti previsti per i cittadini della Repubblica;

– avere adeguata conoscenza della lingua italiana.

**B) idoneità fisica all'impiego:**

- l'accertamento della idoneità alla mansione specifica, ai sensi del D.Lgs. n. 81/2008 e s.m.i., con l'osservanza delle norme in tema di categorie protette, è effettuato dal Medico Competente di quest'Azienda Sanitaria prima dell'immissione in servizio;

**C) essere in regola con le leggi sugli obblighi militari**.

**D) non essere stato destituito o dispensato dall'impiego presso una pubblica amministrazione** per persistente insufficiente rendimento ovvero di non essere stato dichiarato decaduto da altro impiego presso una pubblica amministrazione ai sensi della normativa contrattuale, per aver conseguito l'impiego mediante la produzione di documenti falsi o viziati da invalidità non sanabile ai sensi dell'art. 127, 1° comma, lettera d) del D.P.R. n. 3 del 10.01.1957;

E) **non essere stato destituito o dispensato** dall' impiego presso pubbliche amministrazioni **o licenziato da precedente impiego** presso pubbliche amministrazioni a seguito di procedimento disciplinare.

**F) non aver riportato condanne penali anche di primo grado e non avere in corso procedimenti penali relativi a reati contro la pubblica amministrazione** o che si riferiscano al profilo oggetto del concorso;

## 2 - REQUISITI SPECIFICI DI AMMISSIONE

A. laurea in medicina e chirurgia;
B. specializzazione nella disciplina oggetto del concorso o in disciplina equipollente o affine. Il personale in servizio di ruolo presso altre Aziende Sanitarie o Ospedaliere alla data dell' 01.02.1998 è esentato dal requisito della specializzazione nella disciplina relativa al posto di ruolo già ricoperto alla predetta data;
C. ai sensi e per gli effetti dell'art. 1, commi 547 e 548 della legge 30 dicembre 2018 n. 145 e ss.mm. ed ii.:
   - Comma 547: *A partire dal secondo anno del corso di formazione specialistica, i medici e i medici veterinari regolarmente iscritti sono ammessi alle procedure concorsuali per l'accesso alla dirigenza del ruolo sanitario nella specifica disciplina bandita e collocati, all'esito positivo delle medesime procedure, in graduatoria separata*.
   - Comma 548: *L'eventuale assunzione a tempo indeterminato dei medici e dei medici veterinari di cui al comma 547, risultati idonei e utilmente collocati nelle relative graduatorie, è subordinata al conseguimento del titolo di specializzazione e all'esaurimento della graduatoria dei medici e dei medici veterinari già specialisti alla data di scadenza del bando*
D. iscrizione all'albo dell'ordine dei medici chirurghi con dichiarazione sostitutiva contenente tutti gli elementi identificativi (sede dell'ordine, nr. iscrizione e decorrenza). L'iscrizione al corrispondente albo professionale di uno dei Paesi dell'Unione Europea consente la partecipazione ai concorsi, fermo restando l'obbligo dell'iscrizione all'albo in Italia prima dell'assunzione in servizio.

**Il difetto di uno solo dei requisiti prescritti comporta la non ammissione al concorso.**

Ai sensi della Legge n. 145 del 30 dicembre 2018, art. 1, comma 548-bis (come modificato dalla Legge n. 8 del 28 febbraio 2020), le aziende e gli enti del Servizio sanitario nazionale, nei limiti delle proprie disponibilità di bilancio e nei limiti di spesa per il personale previsti dalla disciplina vigente, possono procedere fino al 31 dicembre 2022 all'assunzione con contratto di lavoro subordinato a tempo determinato con orario a tempo parziale in ragione delle esigenze formative, disciplinato dal decreto legislativo 30 dicembre 1992, n. 502, di coloro che sono utilmente collocati nella graduatoria di cui al comma 547, fermo restando il rispetto dei vincoli derivanti dall'ordinamento dell'Unione europea relativamente al possesso del titolo di formazione medica specialistica. Il contratto non può avere durata superiore alla durata residua del corso di formazione specialistica, fatti salvi i periodi di sospensione previsti dall'articolo 24, commi 5 e 6, primo periodo, del decreto legislativo 17 agosto 1999, n. 368, e può essere prorogato una sola volta fino al conseguimento

del titolo di formazione medica specialistica e comunque per un periodo non superiore a dodici mesi. L'interruzione definitiva del percorso di formazione specialistica comporta la risoluzione automatica del contratto di lavoro. I medici specializzandi assunti ai sensi del presente comma sono inquadrati con qualifica dirigenziale e al loro trattamento economico, proporzionato alla prestazione lavorativa resa e commisurato alle attività assistenziali svolte, si applicano le disposizioni del contratto collettivo nazionale di lavoro del personale della dirigenza medica e veterinaria del Servizio sanitario nazionale. Essi svolgono attività assistenziali coerenti con il livello di competenze e di autonomia raggiunto e correlato all'ordinamento didattico di corso, alle attività professionalizzanti nonché al programma formativo seguito e all'anno di corso di studi superato. Gli specializzandi, per la durata del rapporto di lavoro a tempo determinato, restano iscritti alla scuola di specializzazione universitaria e la formazione specialistica è a tempo parziale in conformità a quanto previsto dall'articolo 22 della direttiva n. 2005/36/CE del Parlamento europeo e del Consiglio, del 7 settembre 2005. Con specifici accordi tra le regioni, le Province autonome di Trento e di Bolzano e le università interessate sono definite, sulla base dell'accordo quadro adottato con decreto del Ministro dell'università e della ricerca, di concerto con il Ministro della salute, previa intesa in sede di Conferenza permanente per i rapporti tra lo Stato, le regioni e le Province autonome di Trento e di Bolzano, le modalità di svolgimento della formazione specialistica a tempo parziale e delle attività formative teoriche e pratiche previste dagli ordinamenti e regolamenti didattici della scuola di specializzazione universitaria. La formazione teorica compete alle università. La formazione pratica è svolta presso l'azienda sanitaria o l'ente d'inquadramento, purché accreditati ai sensi dell'articolo 43 del decreto legislativo n. 368 del 1999, ovvero presso gli istituti di ricovero e cura a carattere scientifico. Nel suddetto periodo gli specializzandi non hanno diritto al cumulo del trattamento economico previsto dal contratto di formazione specialistica di cui agli articoli 37 e seguenti del decreto legislativo n. 368 del 1999, fermo restando che il trattamento economico attribuito, con oneri a proprio esclusivo carico, dall'azienda o dall'ente d'inquadramento, se inferiore a quello già previsto dal contratto di formazione specialistica, è rideterminato in misura pari a quest'ultimo. A decorrere dalla data del conseguimento del relativo titolo di formazione medica specialistica, coloro che sono assunti ai sensi del presente comma sono inquadrati a tempo indeterminato nell'ambito dei ruoli della dirigenza del Servizio sanitario nazionale ai sensi del comma 548.

Ai sensi dell'art. 3, comma 6, della L. 127/97 la partecipazione al concorso non è più soggetta a limiti d'età, fermo restando i limiti ordinamentali previsti per la permanenza in servizio presso le amministrazioni pubbliche.

**Tutti i requisiti di ammissione devono essere posseduti alla data di scadenza del termine stabilito per la presentazione delle domande di partecipazione alla presente selezione e devono permanere sino al perfezionamento del concorso.**

## 3 - MODALITÀ E TERMINI PER LA PRESENTAZIONE DELLE DOMANDE

**Per essere ammessi all'avviso gli interessati devono presentare, entro il trentesimo giorno successivo a quello della data di pubblicazione del presente bando sulla Gazzetta Ufficiale della Repubblica, domanda di partecipazione, redatta in carta semplice, indirizzata all'Azienda Sanitaria Locale BR – Via Napoli, 8 – 72100 Brindisi.** Qualora detto giorno sia festivo, il termine è prorogato al giorno successivo non festivo

La domanda di partecipazione alla procedura, debitamente datata e firmata e redatta in carta semplice **UTILIZZANDO LO SCHEMA DI DOMANDA ALLEGATO AL PRESENTE BANDO**, deve essere rivolta al Commissario Straordinario dell'Azienda Sanitaria Locale Brindisi, e presentata esclusivamente, pena esclusione, nel seguente modo:

- **trasmessa tramite utilizzo della posta elettronica certificata personale del candidato**, entro il termine di scadenza del bando, al seguente indirizzo di posta elettronica certificata: ***protocollo.asl.brindisi@pec.rupar.puglia.it***

**Farà fede la data e l'ora corrispondenti a quelle della ricevuta di consegna della PEC.**
La domanda con i relativi allegati deve essere inviata, all'indirizzo di posta elettronica certificata aziendale sopra indicata, in un unico file in **formato pdf sottoscritto unitamente a documento di riconoscimento (il candidato deve detenere il file inviato in originale cartaceo con firma autografa)** o **se firmati digitalmente (verificare che sia indicata l'estensione del file per esempio XXX.pdf)**, unitamente a fotocopia di documento di identità del candidato. **Si precisa che la validità di tale invio, così come stabilito dalla normativa vigente, è subordinata all'utilizzo da parte del candidato di posta elettronica certificata personale. Non sarà pertanto ritenuto valido l'invio da casella di posta elettronica certificata non personale o di posta elettronica semplice/ordinaria anche se indirizzata all'indirizzo di posta elettronica certificata sopra indicato.**
**SI PRECISA CHE NON SARANNO VALUTATI FILES INVIATI IN FORMATO MODIFICABILE (WORD, EXCELL, ECC).**
**Il termine fissato per la presentazione delle domande e dei documenti è perentorio: la eventuale riserva di invio successivo di documenti è priva di effetto.**
**E' esclusa ogni altra forma di presentazione o trasmissione.**
**Sono considerate nulle tutte le domande presentate fuori dei termini previsti dal presente bando. Pertanto, chi abbia già presentato domanda di partecipazione al concorso, all'Azienda Sanitaria Locale di Brindisi, prima della pubblicazione sulla Gazzetta Ufficiale della Repubblica Italiana, volendo partecipare al presente avviso dovrà ripresentare nuova istanza.**

## 4 - MODALITA' DI FORMULAZIONE DELLA DOMANDA DI AMMISSIONE DOCUMENTAZIONE RICHIESTA: FORME E MODALITA' DI PRESENTAZIONE

Nella domanda di ammissione al presente concorso, datata e firmata, (**Allegato "A": *Schema di domanda per i partecipanti alla Riapertura della procedura Concorsuale per Dirigente Medico di Igiene, Epidemiologia e Sanità Pubblica*** gli aspiranti devono dichiarare il possesso dei seguenti requisiti, comprovando gli stessi in sostituzione delle normali certificazioni ai sensi dell'art. 46 del D.P.R. n. 245/2000, consapevoli delle responsabilità penali cui possono andare incontro in caso di dichiarazioni mendaci, ai sensi dell'art. 76 del D.P.R. n. 245/2000:

a) cognome e nome;
b) luogo e data di nascita;
c) codice fiscale;
d) residenza;
e) **l'indirizzo di posta elettronica certificata personale (Pec) presso il quale deve, a tutti gli effetti, essere fatta ogni necessaria comunicazione inerente il concorso (esclusione, convocazione alle prove, etc.);**
f) il possesso della cittadinanza italiana o equiparata o di uno dei Paesi dell'Unione Europea ovvero di altra cittadinanza e del requisito utile alla Partecipazione alla Selezione tra quelli indicati dall'art. 38 del D.Lgs. n. 165/2001 e s.m.i.;
g) il Comune di iscrizione nelle liste elettorali, ovvero i motivi della non iscrizione o della cancellazione dalle liste medesime. I candidati di cittadinanza diversa da quella italiana devono dichiarare di godere dei diritti civili e politici nello stato di appartenenza, ovvero i motivi che ne impediscono o limitano il godimento;
h) di **non aver riportato condanne penali anche di primo grado e non avere in corso procedimenti penali relativi a reati contro la pubblica amministrazione** o che si riferiscano al profilo oggetto del concorso;
i) **non essere stato destituito o dispensato dall'impiego presso una pubblica amministrazione** per persistente insufficiente rendimento ovvero di non essere stato dichiarato decaduto da altro impiego presso una pubblica amministrazione ai sensi della normativa contrattuale, per aver conseguito l'impiego mediante la produzione di documenti falsi o viziati da invalidità non sanabile ai sensi dell'art. 127, 1° comma, lettera d) del D.P.R. n. 3 del 10.01.1957;
j) **non essere stato destituito o dispensato** dall' impiego presso pubbliche amministrazioni o licenziato

da precedente impiego presso pubbliche amministrazioni a seguito di procedimento disciplinare;

k) **diploma di Laurea in Medicina e Chirurgia**;
l) **diploma di specializzazione nella disciplina oggetto del concorso o disciplina equipollente o affine; ovvero essere iscritto almeno al terzo anno della Scuola di Specializzazione nella specifica disciplina oggetto del concorso o disciplina equipollente o affine;**
m) **iscrizione all'Albo dell'Ordine professionale dei medici-chirurghi**;
n) la posizione nei riguardi degli obblighi militari per i soggetti nati entro il 1985;
o) gli eventuali servizi prestati presso Pubbliche Amministrazioni con l'indicazione del profilo professionale e le cause di risoluzione dei precedenti rapporti di pubblico impiego (tale dichiarazione deve essere resa anche se negativa, in tal caso il candidato deve dichiarare di non aver mai prestato servizio presso Pubbliche Amministrazioni);
p) di non essere stato destituito, dispensato o licenziato dall'impiego presso una Pubblica Amministrazione;
q) i titoli che danno diritto di precedenza o preferenza alla nomina a parità di merito e di titoli indicati dall'art. 5 del D.P.R. n. 287/94 e dall'art. 2 comma 9 della Legge n. 191/98;
r) **di aver preso visione del presente bando di concorso pubblico e di accettare senza riserve ogni prescrizione e precisazione del bando di concorso;**
s) **di aver letto e compreso l'informativa sul trattamento dei dati personali riportata nel presente bando;**
t) di autorizzare la pubblicazione del proprio nominativo sul sito internet dell'ASL di Brindisi per tutte le comunicazioni inerenti il concorso pubblico;

**L'aspirante dovrà, inoltre, indicare obbligatoriamente, <u>pena esclusione,</u> l'indirizzo di posta elettronica certificata personale (Pec) presso il quale deve, ad ogni effetto, essergli fatta pervenire ogni comunicazione inerente al Concorso Pubblico ed alle convocazioni per il conferimento di incarichi.**

La trasmissione dell'istanza di partecipazione tramite PEC personale del candidato, ai sensi dell'art. 65, comma 1, del decreto legislativo n. 82 del 2005, costituisce sottoscrizione elettronica ex art. 21, comma 1, dello stesso decreto legislativo.

Ai sensi dell'art. 20 della Legge n. 104/1992, i portatori di handicap sono tenuti a specificare nella domanda l'eventuale ausilio necessario, in relazione al proprio handicap, per sostenere le prove d'esame, nonché l'eventuale necessità di tempi aggiuntivi allegando alla stessa certificato della competente Commissione preposta all'accertamento dell'handicap.
La presentazione della domanda implica il consenso del candidato al trattamento dei propri dati personali, compresi i dati sensibili nel rispetto di quanto disposto dal D. Lgs. n. 196/2003 per lo svolgimento di tutte le fasi della presente procedura selettiva.

## 5 - DOCUMENTAZIONE DA ALLEGARE ALLA DOMANDA DI PARTECIPAZIONE

**Alla domanda di partecipazione al Concorso i candidati devono allegare:**
**1. fotocopia del documento di riconoscimento in corso di validità.**
**2. tutte le certificazioni relative ai titoli che ritengano opportuno presentare agli effetti della valutazione di merito e della formulazione della graduatoria.**
**3. le certificazioni relative ai titoli che danno diritto ad usufruire della precedenza o preferenza a parità di valutazione indicati dall'art. 5 comma 4 del D.P.R. n. 287/94;**
**La documentazione di cui sopra dovrà essere prodotta con dichiarazione sostitutiva di certificazione, ovvero mediante dichiarazione sostitutiva di atto di notorietà, ai sensi del D.P.R. n. 245/2000, anche in ordine all'assunzione di responsabilità delle dichiarazioni rese, sottoscritte dal candidato e formulate nelle forme e nei limiti previsti dal citato decreto come modificato dalla Legge n. 183 del 12/11/2011.**
Nella documentazione relativa ai servizi svolti, anche se documentati mediante dichiarazione sostitutiva di

atto di notorietà ai sensi dell'art. 47 del D.P.R. n. 245/2000, devono essere attestate se ricorrano o meno le condizioni di cui all'ultimo comma dell'art. 46 del D.P.R. 20/12/1979 n. 761, in presenza delle quali il punteggio di anzianità deve essere ridotto. In caso positivo, l'attestazione deve precisare la misura della riduzione del punteggio.

**4. pubblicazioni.**

Le pubblicazioni devono essere edite a stampa; possono tuttavia essere presentate anche in fotocopia ed autenticate dal candidato, ai sensi dell'art. 19 del D.D.R. n. 245/2000, purché il medesimo attesti, mediante dichiarazione sostitutiva dell'atto di notorietà, corredata da fotocopia semplice di un proprio documento di identità personale, che le copie dei lavori specificamente richiamati nell'autocertificazione sono conformi agli originali.

Gli aspiranti dovranno inoltre allegare alla domanda di partecipazione:

1. **Curriculum formativo e professionale**, **debitamente autocertificato**, datato e firmato, dal quale si evincano, tra l'altro, le attività formative e di aggiornamento con indicazione del numero dei crediti formativi.
   **Quanto dichiarato nel curriculum sarà valutato unicamente se supportato da formale documentazione o da autocertificazione resa ai sensi di legge.**
2. **un elenco contenente l'indicazione dei documenti e dei titoli allegati alla domanda di partecipazione**.
3. **Copia documento identità in corso di validità**.

Tutti i documenti allegati alla domanda devono essere numerati progressivamente; tali numeri dovranno corrispondere esattamente a quelli riportati nell'elenco di cui al punto 2.

Non saranno presi in considerazione documenti, titoli o pubblicazioni che perverranno a questa Amministrazione dopo il termine ultimo per la presentazione della domanda di partecipazione al Concorso Pubblico.

I titoli redatti in lingua straniera devono essere corredati da una traduzione in lingua italiana certificata, conforme al testo straniero, redatta dalla competente rappresentanza diplomatica o consolare, ovvero da un traduttore ufficiale.

**AUTOCERTIFICAZIONE**

Si precisa che il candidato deve presentare in carta semplice e senza autentica di firma, ai sensi del D.P.R. n. 245/2000, come modificato dall'art. 15 della Legge n. 183 del 12/11/2011:

- **"dichiarazione sostitutiva di certificazione"**: nei casi tassativamente indicati nell'art. 46 del D.P.R. n. 245/2000 (ad esempio: stato di famiglia, iscrizione all'albo professionale, possesso del titolo di studio, di specializzazione, di abilitazione, ecc.);
  **La "dichiarazione sostitutiva di certificazione" deve essere corredata da fotocopia semplice di un documento di identità personale in corso di validità.**
- **"dichiarazione sostitutiva dell'atto di notorietà"**: per tutti gli stati, fatti e qualità personali non compresi nell'elenco di cui al citato art. 46 del D.P.R. n. 245/2000 (ad esempio: borse di studio, attività di servizio, incarichi libero-professionali, attività di docenza, frequenza a corsi di formazione e di aggiornamento, partecipazione a convegni e seminari, conformità agli originali di pubblicazioni, ecc.). La stessa può riguardare anche il fatto che la copia di un atto o di un documento conservato o rilasciato da una pubblica amministrazione, la copia di una pubblicazione ovvero la copia di un titolo di studio sono conformi all'originale.
  **La "dichiarazione sostitutiva dell'atto di notorietà" deve essere corredata da fotocopia semplice di un documento di identità personale in corso di validità.**
  In ogni caso, la dichiarazione resa dal candidato - in quanto sostitutiva a tutti gli effetti della certificazione - deve contenere tutti gli elementi necessari alla valutazione del titolo che il candidato intende produrre; l'omissione anche di un solo elemento comporta la non valutazione del titolo autocertificato. In particolare, con riferimento al servizio prestato, la dichiarazione sostitutiva dell'atto di notorietà deve contenere l'esatta denominazione dell'Azienda o dell'Ente del Comparto presso cui il servizio è stato prestato, la qualifica, il tipo di rapporto di lavoro (tempo indeterminato/determinato,

tempo pieno/part-time), le date di inizio e di conclusione del servizio, nonché le eventuali interruzioni (aspettativa senza assegni, sospensioni etc.) e quant'altro necessario per valutare il servizio.

L'Amministrazione è tenuta ad effettuare idonei controlli sulla veridicità del contenuto delle dichiarazioni sostitutive ricevute e si precisa che, oltre la decadenza dai benefici eventualmente conseguiti dall'interessato, sulla base di dichiarazione non veritiera, sono applicabili le sanzioni penali previste per le ipotesi di falsità in atti e dichiarazioni mendaci.

## 6 – AMMISSIONE/ESCLUSIONE DEI CANDIDATI

L'ammissibilità, ovvero la non ammissibilità dei candidati alla procedura oggetto del presente concorso, è deliberata, con provvedimento motivato, dal Commissario Straordinario dell'Azienda.
L'esclusione è notificata agli interessati entro trenta giorni dall'esecutività della relativa Deliberazione.
Costituiscono motivo di esclusione:

a) il mancato possesso di uno o più requisiti sia generali che specifici richiesti per l'ammissione;
b) mancata indicazione dell'indirizzo PEC personale;
c) mancata fotocopia del documento di identità in corso di validità;
d) trasmissione dell'istanza con modalità diversa dalla PEC;
e) la presentazione di autocertificazioni relative al possesso dei requisiti, generali e specifici, di ammissione all'Avviso, rese in termini difformi da quanto disposto dalla normativa vigente in materia, da cui non si evince il possesso dei requisiti medesimi;
f) l'inoltro della domanda di partecipazione prima del giorno successivo alla pubblicazione del Bando sulla Gazzetta Ufficiale della repubblica Italiana o oltre il termine di scadenza del bando (30° giorno successivo alla pubblicazione sulla Gazzetta Ufficiale della repubblica Italiana);
g) essere stato dispensato, destituito o licenziato da una pubblica amministrazione;
h) la omessa dichiarazione non altrimenti rilevabile, resa mediante autocertificazione ai sensi del D.P.R. n. 245/00, contestuale e/o allegata all'istanza di ammissione, del possesso di uno solo dei requisiti generali e specifici di ammissione prescritti dal presente bando;
i) titolarità di rapporto di impiego a tempo indeterminato con questa A.S.L. nella medesima posizione funzionale e disciplina oggetto dell'Avviso.

**Non possono accedere agli impieghi coloro che sono stati interdetti dai pubblici uffici, coloro che sono stati esclusi dall'elettorato attivo, coloro che sono stati destituiti o dispensati o licenziati dall'impiego presso una pubblica amministrazione, coloro che sono stati dichiarati decaduti da un impiego presso una pubblica amministrazione a seguito dell'accertamento che l'impiego stesso è stato conseguito mediante la produzione di documenti falsi o viziati da invalidità non sanabili o con dichiarazioni mendaci.**

## 7 - COMMISSIONE ESAMINATRICE

La Commissione Esaminatrice sarà composta in conformità a quanto previsto dall'art. 25 del D.P.R. n. 283/97 secondo le modalità previste dagli artt. 5 e 6 dello D.P.R. medesimo. Le operazioni di sorteggio del componente da nominare saranno pubbliche ed avranno luogo presso la sede dell'Azienda Sanitaria Locale di Brindisi – Via Napoli n. 8 - con inizio alle ore 10.30 del primo giovedì successivo non festivo alla data di scadenza del presente bando e, ove necessario, ogni giovedì successivo fino al compimento delle operazioni.

## 8 - PUNTEGGI E PROVE DI ESAME

Il punteggio a disposizione della Commissione è quello previsto degli artt. 11 e 31 del D.P.R. n. 283/97, e precisamente 100 punti così ripartiti:

a) 20 punti per i titoli;
b) 80 punti per le prove di esame.

**I punti per le prove di esame sono così ripartiti:**

a) 30 punti per la prova scritta;
b) 30 punti per la prova pratica;
c) 20 punti per la prova orale.

**I punti per la valutazione dei titoli sono così ripartiti fra le seguenti categorie:**

| | |
|---|---|
| a) titoli di carriera | punti 10 |
| b) titoli accademici e di studio | punti 3 |
| c) pubblicazioni e titoli scientifici | punti 3 |
| d) curriculum formativo e professionale | punti 4 |

**VALUTAZIONE TITOLI:**

**Titoli di carriera:**

***a)*** *Servizio di ruolo nel livello a concorso o in livello superiore presso le USL, le aziende ospedaliere, gli enti di cui agli articoli 22 e 23 e presso altre pubbliche amministrazioni: punti 1,00 per anno. Nella certificazione relativa ai servizi resi presso le Aziende del Servizio Sanitario Nazionale deve essere attestato se ricorrono le condizioni di cui all'ultimo comma dell'art. 46 del D.P.R. 761/79.*

**b)** Servizio di ruolo in altra posizione funzionale presso gli enti di cui alla lettera a): punti 0,50 per anno;

**Titoli accademici e di studio:**

**a)** Specializzazioni di livello universitario, in materie attinenti alla posizione funzionale da conferire: punti 1,00 per ognuna;

**b)** Altre lauree, oltre quella richiesta per l'ammissione al concorso, purché attinenti alla posizione funzionale da conferire: punti 0,50 per ognuna, fino ad un massimo di punti 1,00.

**Le pubblicazioni e titoli scientifici ed il *curriculum* formativo e professionale** sono valutati con un punteggio attribuito dalla commissione con motivata valutazione, tenuto conto dell'attinenza
dei titoli posseduti con il profilo professionale da conferire e delle disposizioni dell'art. 11 del D.P.R. n. 283/97.

**Le prove di esame del concorso** in questione, ai sensi dell'art. 30, comma 1, del D.P.R.10/12/1997, n. 283, sono le seguenti:

**Prova scritta:**

- relazione su caso clinico simulato o su argomenti inerenti alla disciplina messa a concorso, o soluzione di una serie di quesiti a risposta sintetica inerenti alla disciplina stessa.

Il superamento della prova scritta è subordinato al raggiungimento di una valutazione di sufficienza, espressa in termini numerici di almeno **21/30**.

**Prova pratica:**

- su tecniche e manualità peculiari della disciplina. La prova pratica deve comunque essere anche illustrata schematicamente per iscritto.

Il superamento della prova pratica è subordinato al raggiungimento di una valutazione di sufficienza, espressa in termini numerici di almeno **21/30**.

**Prova orale:**

- sulle materie inerenti alla disciplina a concorso nonchè sui compiti connessi alla funzione da conferire.

Il superamento della prova orale è subordinato al raggiungimento di una valutazione di sufficienza, espressa in termini numerici di almeno **14/20**.

**<u>Il diario della prova scritta</u> sarà comunicato ai candidati esclusivamente a mezzo PEC, almeno quindici giorni prima della data della prova stessa, all'indirizzo di posta elettronica certificata personale (Pec) degli stessi.**

**<u>Ai candidati ammessi alle prove pratica e orale</u> sarà data comunicazione esclusivamente a mezzo PEC, con l'indicazione del voto riportato nella prova scritta, almeno venti giorni prima dalla data fissata per l'espletamento delle prove stesse, all'indirizzo di posta elettronica certificata personale (Pec) degli stessi.**

In relazione al numero dei candidati la Commissione può stabilire l'effettuazione della prova orale nello stesso giorno di quello fissato per la prova pratica.

Prima di sostenere le singole prove di esami i candidati dovranno esibire un documento legale di riconoscimento.

I candidati che non si presenteranno a sostenere anche una sola prova di esame nei giorni, ora e sede stabiliti, saranno dichiarati decaduti dal concorso, quale che sia la causa dell'assenza, anche se indipendente dalla loro volontà.

## 9 - ISTRUZIONI PROVE SCRITTE/PRATICHE

Durante le prove scritte e/o pratiche i candidati devono attenersi a quanto stabilito in merito dall'art. 13 del D.L.vp n. 487 del 09/05/1994.

E' inoltre vietato introdurre in sede di esame cellulari, palmari, smartphone, smartwatch, tablet. Fotocamere, videocamere e ogni strumento idoneo alla memorizzazione di informazioni o alla trasmissione di dati. Se eventualmente detenuti, devono essere spenti e depositati/riposti prima dell'inizio della prova.

## 10 - GRADUATORIA

La Commissione esaminatrice, conclusa la procedura concorsuale, sulla base della valutazione dei titoli e dei voti attribuiti nelle prove d'esame, formulerà:

- una graduatoria finale di merito dei candidati idonei in possesso di specializzazione, nella disciplina e/o disciplina equipollente e/o affine alla data di scadenza del bando;
- una graduatoria finale di merito dei candidati idonei, in formazione specialistica iscritti dal terzo anno della specifica disciplina a concorso.

**E' dichiarato vincitore, nel limite del posto messo a concorso, il candidato utilmente collocato nella graduatoria finale di merito dei candidati idonei in possesso di specializzazione alla data di scadenza del bando. A parità di punteggio nella graduatoria si applica quanto previsto dalla Legge n. 191/98.**

**L'eventuale assunzione a tempo indeterminato dei medici in formazione specialistica, risultati idonei e utilmente collocati nella graduatoria finale di merito, è subordinata al conseguimento del titolo di specializzazione e all'esaurimento della graduatoria dei medici già specialisti alla data di scadenza del bando, giusto art. 1, commi 547 e 548 della legge 30 dicembre 2018;**

Il Commissario Straordinario, riconosciuta la regolarità degli atti relativi alla procedura concorsuale, li approva con proprio provvedimento.

Sono esclusi dalle predette graduatorie i candidati che non abbiano conseguito in ciascuna delle prove d'esame la prevista valutazione di sufficienza.

**Tutte le comunicazioni e/o notificazioni relative all'utilizzazione delle graduatorie finali di merito, anche per eventuali incarichi a tempo determinato, verranno fatte esclusivamente a mezzo Posta Elettronica Certificata (PEC).**

**L'ASL BR non assume alcuna responsabilità per mancate comunicazioni e/o notificazioni dipendenti da inesatta indicazione dell'indirizzo di Posta Elettronica Certificata personale del candidato o dalla mancata o tardiva comunicazione dell'indirizzo di Posta Elettronica Certificata personale del candidato indicato nella domanda di partecipazione, o comunque per eventi imputabili a fatti di terzi, a caso fortuito o forza maggiore.**

## 11 - ASSUNZIONE CON CONTRATTO DI LAVORO A TEMPO INDETERMINATO PRESENTAZIONE DOCUMENTI DI RITO

L'accertamento della idoneità fisica all'impiego è effettuato a cura dell'Azienda di riferimento prima dell'immissione in servizio.

L'accertamento del mancato possesso dei requisiti pregiudica l'assunzione.

L'assunzione in servizio resta subordinata al reperimento delle risorse finanziarie necessarie e al rispetto della normativa vigente in materia di assunzioni.

**I vincitori del concorso saranno invitati, esclusivamente a mezzo PEC, a stipulare contratto individuale di lavoro a tempo indeterminato, regolato dalla disciplina del C.C.N.L. vigente per l'Area della Dirigenza Sanitaria.**

A tal fine il vincitore dovrà produrre, nel termine di **gg. 10** dalla ricezione della relativa comunicazione a mezzo PEC, a pena di decadenza nei diritti conseguenti alla partecipazione alla procedura concorsuale, i documenti e/o le certificazioni sostitutive degli stessi indicati nella relativa richiesta

**I vincitori di concorso devono permanere nella sede di prima destinazione per un periodo non inferiore a cinque anni, ai sensi dell'art. 35, co. 5 bis del D.Lgs. n. 165/2001 e s.m.i..**

**La data di assunzione verrà concordata fra le parti ma, in ogni caso, salvo giustificati e documentati motivi, l'assunzione dovrà avvenire entro e non oltre i 30 giorni successivi alla comunicazione di assunzione pena decadenza.**

**I medici in formazione, utilmente collocati nella graduatoria degli specializzandi e non ancora specializzati, qualora non dovessero accettare l'incarico a tempo determinato decadranno dalla graduatoria concorsuale in argomento.**

E' in ogni modo condizione risolutiva del contratto individuale di lavoro in qualsiasi momento e senza obbligo di preavviso, la presentazione di documenti falsi o dichiarazioni non veritiere viziati da invalidità.

La nomina diviene definitiva dopo il compimento, con esito favorevole, del previsto periodo di prova di cui alla vigente normativa contrattuale.

## 12 - MODALITÀ DI TRATTAMENTO DEI DATI FORNITI

Ai sensi degli artt. 13 e 14 del Regolamento UE 679/2016 (Regolamento Generale sulla Protezione dei Dati – di seguito Regolamento) si informano i candidati che i dati personali forniti in sede di partecipazione alla presente procedura selettiva o comunque acquisiti a tale scopo dall'Azienda Sanitaria Locale Br, saranno trattati per le finalità di gestione della predetta procedura di selezione e saranno utilizzati anche successivamente all'eventuale instaurazione del rapporto di lavoro per le finalità inerenti alla gestione dello stesso.

Potranno essere acquisite d'ufficio alcune informazioni per verificare le dichiarazioni presentate dai candidati (es. richiesta di verifica del casellario giudiziale; richieste di conferma dei titoli di studio a Scuole ed Università, richiesta ai Comuni dello stato di famiglia, ecc.).

La base giuridica del trattamento è rinvenibile - nell'esecuzione di un compito di interesse pubblico o connesso all'esercizio di pubblici poteri di cui è investito il titolare del trattamento, nell'adempimento di un obbligo legale, nell'esecuzione del contratto di lavoro di cui l'interessato è parte o nell'esecuzione di misure precontrattuali adottate su richiesta dello stesso, nel perseguimento dell'interesse legittimo del Titolare (es.: tutela dei diritti del Titolare in sede stragiudiziale e giudiziale, ecc.).

Il conferimento dei dati personali è obbligatorio ai fini della valutazione dei requisiti di partecipazione e del possesso degli eventuali titoli previsti; la loro mancata indicazione comporta l'esclusione dalla procedura selettiva.

I dati personali dei candidati saranno trattati nei modi previsti dalla legge e nel rispetto del segreto professionale e d'ufficio.

Saranno trattati sia in forma cartacea, che in formato digitale e con l'adozione di misure tecniche ed organizzative per assicurare adeguati livelli di sicurezza da personale dipendente o da altri soggetti che collaborano con l'Azienda, tutti debitamente a ciò autorizzati dal Titolare o da un suo delegato, nonché da soggetti appositamente designati dal Titolare quali Responsabili del trattamento dei dati personali.

I dati personali non verranno in alcun modo diffusi. Nella misura strettamente indispensabile per svolgere attività istituzionali previste dalle vigenti disposizioni in materia alcuni di essi potranno essere comunicati a soggetti pubblici a cui la comunicazione avviene in forza di obblighi normativi ed a soggetti terzi (persone fisiche o giuridiche) che svolgono servizi nei confronti di questa ASL BR.

I dati personali forniti all'Azienda Sanitaria Locale BR saranno conservati per il tempo necessario al perseguimento delle finalità per le quali sono trattati e comunque nel rispetto dei termini previsti dalle vigenti procedure di scarto degli archivi documentali (si richiama al riguardo il Massimario di scarto).

Nella qualità di interessato al trattamento, il candidato ha diritto di

- ottenere l'accesso ai propri dati personali ed alle informazioni relative agli stessi;
- ottenere l'aggiornamento, la rettifica dei dati inesatti o l'integrazione di quelli incompleti;
- ottenere la limitazione del trattamento dei dati personali che lo riguardano, nei casi previsti;
- ottenere la cancellazione (se sono venute meno le finalità del trattamento o l'interesse legittimo del Titolare e fatta eccezione per i dati contenuti in atti che devono essere obbligatoriamente conservati);
- opporsi al loro trattamento, in tutto o in parte, per motivi legittimi;
- proporre reclamo all'Autorità Garante per la Protezione dei dati personali, qualora ne ricorrano i presupposti, seguendo le procedure e le indicazioni pubblicate sul sito web dell'Autorità Garante www.garanteprivacy.it.

Per l'esercizio dei suddetti diritti, il candidato potrà presentare una istanza in forma scritta a:
TITOLARE DEL TRATTAMENTO :
AZIENDA SANITARIA LOCALE BR
in persona del suo legale rappresentante pro-tempore
Sede legale: via Napoli, n°8, 72100 – BRINDISI ; Email: direzionegenerale@asl.brindisi.it;
Pec: protocollo.asl.brindisi@pec.rupar.puglia.it
RESPONSABILE DELLA PROTEZIONE DEI DATI (RPD)
Contatti : Indirizzo : Via Napoli, n°8 , 72100 - BRINDISI;
Email: responsabileprotezionedati@asl.brindisi.it
Pec: protocollo.asl.brindisi@pec.rupar.puglia.it

## 12 - NORME FINALI

**L'Azienda si riserva la facoltà di modificare, sospendere e/o revocare il presente bando a suo insindacabile giudizio, dandone tempestiva notizia mediante pubblicazione nel BURP, senza l'obbligo però di comunicare i motivi e senza che gli interessati stessi possano avanzare pretese o diritti di sorta;**

**Il presente bando costituisce "*lex specialis*" della procedura concorsuale e, pertanto, la partecipazione alla stessa comporta, implicitamente, l'accettazione, senza riserva alcuna, di tutte le disposizioni ivi contenute.**

Per quanto non specificatamente espresso nel presente bando, valgono le disposizioni di legge che disciplinano la materia con particolare riferimento al D.P.R. n. 283/97 e al D.P.R. 487/94 ed al vigente C.C.N.L. della Dirigenza Sanitaria.

Per eventuali chiarimenti o informazioni gli aspiranti potranno prendere visione del presente bando, dopo la pubblicazione, sul sito internet istituzionale, ***www.sanita.puglia.it*** **– link ASL BR (**Albo Pretorio/Bandi di Concorso e Avvisi) oppure potranno rivolgersi all'Area Gestione del Personale – U.O. "Assunzioni, Concorsi e Gestione delle Dotazioni Organiche" mail: areagestionedelpersonale@asl.brindisi.it.

IL COMMISSARIO STRAORDINARIO
*(Dr. Giovanni Gorgoni)*

**Allegato "A"**
***Schema di domanda per i partecipanti alla Procedura Concorsuale per Dirigente Medico di Igiene, Epidemiologia e Sanità Pubblica)***
**Allegare copia documento di riconoscimento in corso di validità**

**Al Commissario Straordinario**
**Azienda Sanitaria Locale Brindisi**
**Via Napoli n. 8**
**72100 B R I N D I S I**
***protocollo.asl.brindisi@pec.rupar.puglia.it***

Il/la sottoscritto/a (cognome) _____ (nome) _____

chiede di poter partecipare alla **Riapertura dei termini del Concorso pubblico, per titoli ed esami, per la copertura di n. 5 posti di Dirigente Medico della disciplina di *Igiene, Epidemiologia e Sanità Pubblica***, pubblicato sul B.U.R. Puglia n._____ del_____ e per estratto nella Gazzetta Ufficiale Repubblica Italiana n._____ del_____, dichiarando ai sensi degli artt. 46 e 47 del D.P.R. n. 245/2000, consapevole delle responsabilità penali in caso di dichiarazioni mendaci ai sensi dell'art.76 del medesimo D.P.R. n. 245/2000, quanto segue:

- di essere nato/a a _____ prov._____ il_____;

- codice fiscale_____ Tel._____ Cell._____;

- di risiedere a:

**Località_____ prov._____c.a.p. _____**

**Via_____ n._____**

- **di possedere il seguente indirizzo di posta elettronica certificata personale (Pec) agli effetti di ogni comunicazione relativa al concorso pubblico ed all'utilizzazione della graduatoria finale di merito (anche per eventuali incarichi a tempo determinato) _____(1);**

- di possedere la cittadinanza _____;

- di essere iscritto/a nelle liste elettorali del Comune di _____;

- di non aver riportato condanne penali ovvero di aver riportato le seguenti condanne penali (2)_____

_____;

- di non aver procedimenti penali in corso ovvero di aver i seguenti procedimenti penali in corso_____

_____;

- **non essere stato destituito o dispensato dall'impiego presso una pubblica amministrazione** per persistente insufficiente rendimento ovvero di non essere stato dichiarato decaduto da altro impiego presso una pubblica amministrazione ai sensi della normativa contrattuale, per aver conseguito l'impiego mediante la produzione di documenti falsi o viziati da invalidità non sanabile ai sensi dell'art. 127, 1° comma, lettera d) del D.P.R. n. 3 del 10.01.1957 ovvero di _____
_____
_;
- **non essere stato destituito o dispensato** dall' impiego presso pubbliche amministrazioni **o licenziato da precedente impiego** presso pubbliche amministrazioni a seguito di procedimento disciplinare

ovvero_____
;

- di essere in possesso della Laurea in Medicina e Chirurgia conseguita il _____ presso l'Università degli Studi _____ di_____;

- di essere in possesso della Specializzazione in_____ conseguita il_____ presso l'Università degli Studi di_____ durata anni_____

**ovvero**

- di essere iscritto al_____ anno della Scuola di Specializzazione in _____ presso l'Università degli Studi di_____ durata anni_____;

- di trovarsi nella seguente posizione nei riguardi degli obblighi di leva_____;

· di essere iscritto all'all'albo dell'ordine professionale dei medici chirurghi di_____;

- di non aver prestato servizio presso le seguenti Pubbliche Amministrazioni ovvero di aver prestato servizio presso la seguente Pubblica Amministrazione_____ dal _____ al_____ con il seguente profilo professionale_____ il cui rapporto è cessato per i seguenti motivi_____;

- **di non essere stato destituito, dispensato o licenziato dall'impiego presso una pubblica amministrazione ;**

**- di non aver riportato condanne penali anche di primo grado e non avere in corso procedimenti penali relativi a reati contro la pubblica amministrazione** o che si riferiscano al profilo oggetto del concorso;

- di non avere diritto di preferenza alla nomina a parità di merito e a parità di titoli, ovvero di aver diritto in quanto è in possesso dei seguenti requisiti previsti dall'art. 5 del D.P.R. n. 287/94: _____;

**- di aver preso visione del presente bando di concorso pubblico e di accettare senza riserve ogni prescrizione e precisazione del bando di concorso;**

**- di autorizzare la pubblicazione del proprio nominativo sul sito internet dell'ASL di Brindisi per tutte le comunicazioni inerenti il concorso pubblico;**

**- dichiara di aver letto e compreso l'informativa sul trattamento dei dati personali riportata nel presente del bando;**

Data,..... Firma .....

Il sottoscritto allega alla presente domanda :

1) ***curriculum formativo e professionale autocertificato;***
2) ***elenco dei documenti e titoli presentati;***
3) ***copia documento d'identità in corso di validità***
4) _____

---

(1) **la mancata indicazione dell'indirizzo di Posta Elettronica Certificata Personale comporta l'esclusione del candidato dalla procedura concorsuale**.

(2) Indicare le eventuali condanne riportate (anche se sia stata concessa amnistia, condono, indulto o perdono giudiziale), la data del provvedimento e l'autorità che l'ha emesso.

ASL BT

**AVVISO PUBBLICO, PER SOLI TITOLI, PER IL CONFERIMENTO DI INCARICHI DI LAVORO A TEMPO DETERMINATO DI DIRIGENTE MEDICO . AREA SANITA' - DISCIPLINA DI ANESTESIA E RIANIMAZIONE.**

**LA DIRETTRICE GENERALE**

In esecuzione della delibera n. 1247 del 19/07/2023

**RENDE NOTO**

Che è indetto, ai sensi del D.P.R. n. 483/1997, avviso pubblico, per soli titoli, per il conferimento di incarichi a tempo determinato di **Dirigente Medico – Area Sanità – disciplina di Anestesia e rianimazione.**

Il presente avviso è indetto ed espletato in conformità a:

- disposizioni di cui al D.Lgs n. 502/1992 e s.m. e i.;
- disposizioni di cui al D.P.R. 483/97;
- disposizioni di cui alla Legge 10/04/91 n. 125, all'art. 57 del D. L.vo n. 165/2001 e s.m. e i. e al D. Lgs. n. 198/2006, che garantiscono pari opportunità tra uomini e donne per l'accesso al lavoro;
- le disposizioni di cui all'art. 2, comma 9, della Legge n. 191/98;
- le disposizioni di cui al D. Lgs. 165/2001 e s.m. e i.;
- le disposizioni di cui al D.Lgs. n. 81/2015 e s.m.i.;
- le disposizioni di cui al DPR n. 487 del 09/05/1994 e s.m.i.;

Il trattamento giuridico ed economico è regolato e stabilito dalle norme legislative e contrattuali vigenti per il personale della Dirigenza dell'Area Sanità.

Il rapporto di lavoro, conseguente al presente avviso, è disciplinato dal CCNL della dirigenza Area Sanità, è a tempo pieno ed è, quindi, incompatibile con qualsiasi altro rapporto o incarico, sia pubblico che privato, anche se di natura convenzionale, fatto salvo quanto diversamente disciplinato da norme specifiche applicabili.

Ai sensi e per effetti del D.Lgs n. 196/2003 e s.m.i. e del GDPR del 25/05/2018, l'Azienda è autorizzata al trattamento dei dati personali dei concorrenti, finalizzato agli adempimenti connessi alla presente procedura.

**ART. 1 - REQUISITI DI AMMISSIONE**

**REQUISITI GENERALI**

Possono partecipare al suddetto Avviso coloro che possiedono i seguenti requisiti generali:

**a)** **essere cittadini italiani o equiparati ai fini dell'accesso al pubblico impiego**. Sono equiparati ai cittadini italiani, ai sensi dell'art. 38 del D.Lgs. n. 165/2001 s.m.i.

1. gli italiani non appartenenti alla Repubblica;
2. i cittadini degli Stati membri dell'Unione Europea e i loro familiari non aventi la cittadinanza di uno Stato membro che siano titolari del diritto di soggiorno o del diritto di soggiorno permanente;
3. i cittadini di Paesi terzi che siano titolari di permesso di soggiorno UE per soggiornanti di lungo periodo o che siano titolari di status di rifugiato ovvero dello status di protezione sussidiaria.

I cittadini degli Stati membri dell'Unione Europea devono possedere i seguenti requisiti ai sensi del D.P.C.M. n. 174/1994 ovvero:

1. godimento dei diritti civili e politici anche negli Stati di appartenenza o provenienza;
2. possesso, fatta eccezione della titolarità della cittadinanza italiana, di tutti gli altri requisiti previsti per i cittadini della Repubblica;
3. adeguata conoscenza della lingua italiana.

**b)** **Idoneità fisica all'impiego**: l'accertamento dell'idoneità fisica all'impiego è effettuato, a cura dell'ASL BT, prima dell'immissione in servizio. In caso di accertamento sanitario negativo o con limitazioni, o nel caso in cui l'interessato non si presenterà alla visita medica nel giorno e nel luogo comunicato senza giustificato motivo, non si darà corso all'assunzione;

**c)** **Essere in regola con le leggi sugli obblighi militari**;

**d)** **Godimento dei diritti politici**. Non possono accedere agli impieghi coloro che siano esclusi dall'elettorato attivo e coloro che siano stati destituiti o dispensati dall'impiego presso Pubbliche Amministrazioni per aver conseguito l'impiego stesso mediante la produzione di documenti falsi o viziati da invalidità non sanabile;

**e)** **Non avere riportato condanne penali** che impediscano, ai sensi delle vigenti disposizioni in materia, la costituzione di rapporto di impiego con la Pubblica Amministrazione;

**f)** **Non essere stati destituiti o dispensati dall'impiego presso una pubblica amministrazione** per persistente insufficiente rendimento, **ovvero non essere stati dichiarati decaduti dall'impiego.**

**REQUISITI SPECIFICI DI AMMISSIONE**

Ai sensi dell'art. 24 del D.P.R. 10/02/1997 n. 483, i requisiti specifici di ammissione sono i seguenti:

**1.** **Laurea in Medicina e Chirurgia**;

**2.** **Specializzazione nella disciplina di Anestesia e rianimazione, in discipline equipollenti** *ex* D. M. 30 gennaio 1998 e s.m.i. Ai sensi dell'art. 56, comma 2, del D.P.R. 10/12/1997, n. 483, il personale in servizio di ruolo alla data di entrata in vigore del citato decreto (1 febbraio 1998) è esentato dal requisito della specializzazione nella disciplina relativa al posto di ruolo già ricoperto alla predetta data per la partecipazione ai concorsi presso le AA.SS.LL. e le AA.OO. diverse da quella di appartenenza; in tale ipotesi il candidato dovrà autocertificare la condizione di cui innanzi ai sensi del D.P.R. n. 445/2000.

**3.** **Iscrizione all'albo del relativo ordine professionale.** L'iscrizione al corrispondente ordine Albo professionale di uno dei Paesi dell'Unione Europea o di Paese non comunitario consente la partecipazione all'avviso. Si precisa che i titoli di studio conseguiti all'estero saranno considerati utili purché riconosciuti equipollenti ad uno dei titoli di studio italiani dagli organi competenti, in base a quanto previsto dall'art. 38, comma 3, del D.lgs. 165/2001, come da ultimo modificato dalla Legge n. 15 del 15 febbraio 2022, di conversione del D.L. 31 dicembre 2021 n. 228.

4. Ai sensi e per gli effetti dell'art. 2 bis D.L. n. 18/2020 convertito in Legge n. 27/2020, modificato ed integrato dall'art. 4, comma 3, del D. L. n. 198 del 29/12/2022, avente ad oggetto: "*Disposizioni urgenti in materia di termini legislativi*", possono essere conferiti incarichi di lavoro subordinato a tempo determinato e parziale a **medici specializzandi, iscritti regolarmente all'ultimo anno e penultimo anno del corso della Scuola di specializzazione di Anestesia e rianimazione, o in discipline equipollenti.**

Ai sensi dell'art. 49 e 50 del D.P.R. 31/08/1999, n.394 e s.m.i., i titoli accademici di studio conseguiti all'estero,

devono essere corredati dal decreto di riconoscimento rilasciato dal Ministero della Salute Italiano ed il candidato deve risultare abilitato ad esercitare in Italia la professione di medico-chirurgo.

Non possono accedere agli impieghi coloro che siano stati esclusi dall'elettorato attivo, nonché coloro che siano stati dispensati dall'impiego presso una pubblica amministrazione per aver conseguito l'impiego stesso mediante la produzione di documenti falsi o viziati da invalidità non sanabile.

La partecipazione all'Avviso non è soggetta a limiti di età, ex L. n. 127/97, fermi restando quelli previsti per il collocamento a riposo.

I requisiti generali e specifici devono essere posseduti alla data di scadenza del termine stabilito dal presente avviso per la presentazione delle relative domande di ammissione.

**ART. 2 - MODALITÀ E TERMINE DI PRESENTAZIONE DELLE DOMANDE**

La domanda di partecipazione al concorso **dovrà essere, pena l'esclusione, PRODOTTA ESCLUSIVAMENTE TRAMITE PROCEDURA TELEMATICA** collegandosi al seguente sito internet: **https://aslbat.concorsismart.it/**

Successivamente accedere alla piattaforma tramite il Sistema Pubblico di Identità Digitale (SPID).
Dopo aver completato la procedura di registrazione e aver acconsentito al trattamento dei dati personali, sarà possibile accedere alle Sezioni ***"Curriculum"*** e ***"Concorsi".***

Il candidato potrà eventualmente compilare la sezione "Curriculum" direttamente sulla piattaforma, inserendo titoli ed esperienze professionali possedute, che verranno trasferiti all'interno della candidatura per la procedura prescelta.

Sarà possibile anche accedere direttamente alla sezione "Concorsi" e presentare domanda per il concorso di interesse ("Presenta una domanda per questa procedura"), inserendo i requisiti richiesti dal Bando.

Dopo aver letto la guida alla compilazione della domanda (Manuale d'uso) pubblicata nella piattaforma, compilare la domanda on-line seguendo tutti i campi **obbligatori**.

Al termine della compilazione di tutte le Sezioni, si può procedere all'invio della DOMANDA DI PARTECIPAZIONE. La domanda potrà essere trasmessa solo dopo aver completato tutte le Sezioni e confermato l'invio. In caso contrario il sistema genererà automaticamente un messaggio di richiesta di compilazione dei campi mancanti e di errore.

Nella Sezione *"Conferma e di invio"* saranno visualizzati i seguenti campi:

- *Annulla domanda*: permette di eliminare tutte le Sezioni della domanda compilata;
- *Anteprima domanda:* permette di visualizzare l'anteprima della domanda compilata e scaricarla;
- *Invia domanda*: consente di inviare definitivamente la propria candidatura.

Il sistema informatico inoltrerà al candidato una mail di conferma dell'avvenuto invio della domanda. Qualora non si ricevesse la mail, è possibile scaricare e stampare il riepilogo della domanda nella Sezione *"Riepilogo Candidatura"*.

Per la modifica e variazione di eventuali informazioni erroneamente inserite o mancanti, il candidato può effettuare la riapertura della domanda dalla sezione "Riepilogo Domanda" selezionando il tasto "Annulla invio domanda". Una volta effettuate le modifiche, il candidato dovrà inviare nuovamente la domanda di partecipazione, cliccando il tasto Invia domanda, presente nella Sezione "Conferma e Invio".

La presentazione delle domande deve essere effettuata **entro le ore 18 del 15º giorno successivo a quello della data di pubblicazione del bando sul Bollettino Ufficiale della Regione Puglia**. Qualora detto giorno sia festivo il termine è prorogato al primo giorno successivo non festivo.

Scaduto il predetto termine utile per la presentazione della domanda di partecipazione, il sistema non permetterà più l'accesso alla procedura e non saranno ammesse regolarizzazioni, sotto qualsiasi forma, delle domande già inoltrate.

Non sono ammesse altre forme di produzione o di invio delle domande di partecipazione al concorso e, pertanto, non saranno ritenute valide le domande di partecipazione al concorso presentate con modalità diverse da quella sopra indicata, **a pena di irricevibilità**.

**La compilazione della domanda potrà essere effettuata 24 ore su 24 (salvo momentanee interruzioni per manutenzione del sito) da qualsiasi dispositivo collegato alla rete internet e dotato di un browser aggiornato di navigazione tra quelli di maggiore diffusione.**

Per **supporto ed assistenza** relativi alla presente procedura, i candidati possono contattare il **Team di Assistenza Concorsi Smart** attraverso la **chat** presente in piattaforma, cliccando sul tasto ***"Contattaci"*** in basso a destra della pagina. La chat automatica, con operatore virtuale, è attiva 24 ore su 24, 7 giorni su 7 e fornisce risposte preimpostate alle domande più frequenti. Sarà possibile interrogare il sistema per ottenere indirizzi di posta elettronica specifici a cui rivolgersi. Per informazioni non reperibili autonomamente o tramite Chatbot, è possibile parlare direttamente con gli operatori digitando la parola "Operatore". Gli addetti all'assistenza sono disponibili dal lunedì al venerdì, dalle ore 9 :00 alle 13:00 e dalle ore 14:00 alle 18: 00 (esclusi i festivi).
**Si consiglia di non inoltrare la domanda in prossimità delle ultime ore dell'ultimo giorno utile per la presentazione per evitare sovraccarichi del sistema, dei quali la ASL BT non si assume responsabilità alcuna, con la precisazione che l'assistenza tecnica fornita dagli operatori sarà garantita fino alle ore 18.00 del giorno di chiusura della presentazione della domanda.**

La domanda sarà considerata presentata nel momento in cui il candidato concluderà correttamente la procedura on-line di iscrizione al concorso e riceverà dal sistema il messaggio di avvenuto inoltro della domanda. Il candidato riceverà una mail di conferma dell'avvenuta iscrizione, contenente il file riepilogativo della domanda, completa di numero identificativo, data e ora di invio.

La data di presentazione telematica della domanda di partecipazione al concorso è certificata dal sistema informatico ed è indicata nel "Riepilogo Candidatura". L'unico calendario e l'unico orario di riferimento sono quelli di sistema.

L'Amministrazione si riserva la facoltà di verificare la veridicità delle dichiarazioni prodotte.

Nello specifico, nella compilazione della domanda telematica, occorrerà indicare quanto segue:

- la dichiarazione relativa ai titoli di studio necessari per l'ammissione deve essere resa nella sezione **"*Titoli di studio e abilitazioni professionali*"** ed il candidato dovrà indicare la struttura presso la quale il titolo è stato conseguito e la data del conseguimento. Il titolo di studio conseguito all'estero deve avere ottenuto, entro la data di scadenza del termine utile per la presentazione della domanda, il riconoscimento al titolo italiano rilasciato dalle competenti autorità, che dovrà essere allegato alla domanda;
- le dichiarazioni relative agli ulteriori titoli di studio, di cui il candidato è in possesso, possono essere rese nella stessa sezione **"*Titoli di studio e abilitazioni professionali*";**
- **per la Dirigenza medica**: le dichiarazioni relative ai periodi di formazione specialistica ai sensi del D.Lgs. 257/91 (prima dell'anno accademico 2006/2007) devono essere rese nella domanda online nella

sezione **"Titoli di studio e abilitazioni professionali"** e verranno valutate secondo quanto previsto dall'art. 27 Comma 7 del Dpr 483/97(0,500 punti per anno), dovendo indicare la denominazione della specializzazione, l'Università di conseguimento la durata del corso e l'anno di immatricolazione;

- **per la Dirigenza medica**: le dichiarazioni relative ai periodi di formazione specialistica ai sensi del D.Lgs. 368/99 (successivamente all'anno accademico 2006/2007) devono essere rese nella domanda online nella sezione **"Titoli di studio e abilitazioni professionali"** e verranno valutate come servizio prestato nel livello iniziale del profilo stesso (1 punto per anno), nel limite massimo della durata del corso di studi, dovendo indicare anche la denominazione della specializzazione, l'Università di conseguimento, la durata del corso e l'anno di immatricolazione;
- le dichiarazioni inerenti i servizi prestati con rapporto di dipendenza presso Aziende ed Enti del SSN, Istituti di Ricovero e Cura a carattere scientifico (IRCCS) pubblici e Case di Cura convenzionate/ accreditate o servizi equiparati, nel profilo professionale a concorso o in qualifiche corrispondenti o nel corrispondente profilo a concorso della categoria inferiore o in qualifiche corrispondenti o in mansioni assimilabili al profilo richiesto, devono essere rese nella sezione "**Esperienze lavorative presso PA come dipendente**". Le dichiarazioni devono contenere l'esatta denominazione dell'Ente presso il quale il servizio è prestato, il profilo professionale, la categoria di inquadramento ed il periodo di servizio effettuato (giorno, mese e anno di inizio e di termine), se a tempo pieno o part-time (in questo caso specificare la percentuale). Deve essere indicato il regime di accreditamento della Casa di Cura con il SSN al fine della valutazione tra i titoli di carriera. Il candidato dovrà decurtare gli eventuali periodi di aspettativa senza assegni con interruzione del servizio;
- le dichiarazioni inerenti i servizi prestati in regime di libera professione o di collaborazione coordinata e continuativa o a progetto, presso Agenzie Interinali, Cooperative o Aziende private, ovvero presso Aziende ed Enti del SSN, Istituti di Ricovero e Cura a carattere scientifico (IRCCS) pubblici e Case di Cura convenzionate/accreditate, nel profilo professionale a concorso o in qualifiche corrispondenti o nel corrispondente profilo a concorso della categoria inferiore o in qualifiche corrispondenti o in mansioni assimilabili al profilo richiesto, devono essere rese nella sezione **"Altre esperienze lavorative presso PA"**; le dichiarazioni devono contenere l'esatta denominazione dell'Ente presso il quale il servizio è prestato, il profilo professionale, la categoria di inquadramento ed il periodo di servizio effettuato (giorno, mese e anno di inizio e di termine), se a tempo pieno o part-time (in questo caso specificare la percentuale); deve essere indicato il regime di accreditamento della Casa di Cura con il SSN al fine della valutazione tra i titoli di carriera. Il candidato dovrà decurtare gli eventuali periodi di aspettativa senza assegni con interruzione del servizio;
- le dichiarazioni inerenti l'attività di specialista ambulatoriale; le stesse devono indicare la disciplina e l'orario settimanale svolto. Tale attività specialistica ambulatoriale è valutata con riferimento all'orario settimanale svolto rapportato a quello dei medici dipendenti delle aziende sanitarie con orario a tempo definito. Il servizio deve contenere la disciplina e l'indicazione dell'orario di attività settimanale, tale attività non sarà valutata nel caso in cui i candidati non riportino le ore settimanali di attività;
- le dichiarazioni relative ai servizi prestati presso gli Istituti di Ricovero e Cura a carattere scientifico (IRCCS) di diritto privato devono essere rese nella sezione **"Esperienze lavorative presso privati"** con l'indicazione dell'esatta denominazione dell'Istituto, la sede, il profilo professionale, la data di inizio e termine, se trattasi di servizio a tempo pieno o part-time e se detti Istituti abbiano provveduto o meno all'adeguamento dei propri ordinamenti del personale, come previsto dagli artt. 25 e 26 del D.P.R. 761 del 20/12/1979; in caso contrario saranno valutati per il 25% della rispettiva durata;
- le dichiarazioni relative ai periodi di servizio prestati all'estero o presso organismi internazionali, valutabili nei titoli di carriera ai sensi dell'art. 23 del D.P.R. n. 483/1997, se hanno ottenuto il riconoscimento dalle autorità competenti entro la data di scadenza del termine utile per la presentazione della domanda, devono essere rese nelle sezioni dedicate, di cui sopra da inserire nelle sezioni **"Esperienze lavorative presso PA come dipendente"** e **"Altre esperienze lavorative presso PA"**; il candidato dovrà specificare l'esatta denominazione dell'Ente presso il quale il servizio è prestato, il profilo professionale, la categoria di inquadramento ed il periodo di servizio svolto (giorno, mese e anno di inizio e di termine),

se a tempo pieno o part-time (in questo caso specificare la percentuale), eventuali interruzioni del rapporto di impiego, i motivi della cessazione nonché gli estremi del provvedimento di riconoscimento. Il candidato, qualora non abbia ottenuto il decreto di riconoscimento del servizio prestato, potrà inserire la sua esperienza lavorativa nella sezione **"Esperienze lavorative presso privati"**;

- le dichiarazioni relative ai periodi di effettivo servizio militare di leva, di richiamo alle armi, di ferma volontaria e di rafferma, se svolti con mansioni riconducibili al profilo oggetto del concorso o se svolti in profilo o mansioni diverse da quelle a concorso, sono dichiarabili, ai sensi dell'art. 20 comma 2 del D.P.R. n. 483/1997 nella sezione **"Esperienze lavorative presso PA come dipendente"**, in cui deve essere specificato se il servizio stesso sia stato svolto o meno con la stessa mansione / qualifica messa a concorso. Lo stesso vale per il servizio civile;
- le dichiarazioni relative ai servizi prestati presso Case di cura con rapporto di dipendenza o libera professione o altra tipologia, se la struttura non è accreditata/convenzionata con il SSN dovranno essere inserite nella sezione "**Esperienze lavorative presso privati**";
- le dichiarazioni relative alle pubblicazioni e ai titoli scientifici dovranno essere inserite nella sezione **"Articoli e pubblicazioni".** Eventuali pubblicazioni, edite a stampa, dovranno essere allegate nella sezione "**Allegati".** Le pubblicazioni devono essere complete, non saranno oggetto di valutazione le pubblicazioni soltanto dichiarate, autocertificate o soltanto elencate nella domanda di partecipazione on-line ma NON allegate;
- le dichiarazioni relative alla frequenza di corsi di aggiornamento, convegni e congressi dovranno essere inserite nella sezione **"Corsi convegni congressi"** indicando la denominazione dell'Ente organizzatore, la sede, la data di svolgimento, il numero di ore formative effettuate (intendendosi convenzionalmente una giornata corrispondente a n° 6 ore) e se trattasi di eventi con verifica finale o con assegnazione di eventuali ECM;
- le dichiarazioni relative ad incarichi di docenza conferiti da Enti Pubblici dovranno essere rese nella sezione **"Attività di docenza presso PA"** e dovranno contenere: denominazione dell'Ente che ha conferito l'incarico, oggetto/materia di docenza e ore effettive di lezione svolte;

La corretta e completa compilazione della domanda tramite la procedura online consente all'amministrazione ed alla Commissione esaminatrice di disporre di tutte le informazioni utili rispettivamente per la verifica del possesso dei requisiti di partecipazione per la successiva valutazione dei titoli.
L'amministrazione informa i candidati che non saranno prese in considerazione dichiarazioni generiche e/o incomplete.
L'interessato è tenuto a specificare con esattezza tutti gli elementi e i dati necessari per una corretta valutazione.

**Le istanze già pervenute o che perverranno prima della pubblicazione del presente avviso sul Bollettino Ufficiale della Regione Puglia non saranno prese in considerazione e saranno archiviate senza alcuna comunicazione ulteriore agli interessati, in quanto il presente avviso costituisce a tutti gli effetti notifica nei confronti degli interessati.**

Per la partecipazione al concorso dovrà essere effettuato un versamento, **non rimborsabile**, di un contributo pari ad €.10,00, da effettuarsi **entro i termini di scadenza del bando** ed **esclusivamente** mediante bonifico bancario intestato ASL Bt - Servizio Tesoreria – Banca Unicredit – **IBAN: IT 45 G 02008 41342 000105650999**.
Il versamento deve riportare nella causale la dicitura come di seguito indicato:

| |
|---|
| Codice 76 Avviso Pubblico Dirigente Medico – disciplina di **Anestesia e rianimazione** |

**Il contributo dovrà essere versato entro e non oltre i termini di scadenza del presente avviso, pena esclusione dalla predetta procedura**.

**ART. 3 "DICHIARAZIONI DA FORMULARE NELLA DOMANDA DI PARTECIPAZIONE"**

Nella domanda di partecipazione on-line gli aspiranti sono tenuti a dichiarare, sotto la propria responsabilità, ai sensi degli artt. 46 e 47 del D.P.R. 28/12/2000, n. 445 e consapevoli delle sanzioni penali per le ipotesi di dichiarazioni mendaci previste dall'art. 76 del citato D.P.R., a pena di esclusione:

- Cognome, nome, codice fiscale, luogo, data di nascita e residenza;
- **indirizzo di posta elettronica certificata** alla quale questa amministrazione invierà ogni comunicazione finalizzata all'assunzione;
- essere cittadini di uno degli Stati membri dell'Unione Europea, o loro familiari non aventi la cittadinanza di uno Stato membro che siano titolari del diritto di soggiorno o del diritto di soggiorno permanente, ovvero cittadini di Paesi terzi che siano titolari del permesso di soggiorno UE per soggiornanti di lungo periodo o che siano titolari dello status di rifugiato o di protezione sussidiaria (art. 38 D.Lgs. 165/2001 e s.m.i.);
- titolo di studio richiesto dal presente bando (Requisiti specifici di ammissione);
- l'indicazione del corso di specializzazione, della durata legale del relativo corso, della data di iscrizione e dell'Università presso la quale il candidato ha frequentato o frequenta il corso medesimo;
- di essere in possesso della specializzazione, specificando la data di conseguimento della stessa e se è stata conseguita ai sensi dei Decreti Legislativi n. 257/91 o n. 368/99 e s.m. ed i., ai fini della loro corretta valutazione come per legge. Si precisa che qualora la dichiarazione non contenga tale specificazione non si potrà procedere all'assegnazione del relativo punteggio (tale dichiarazione deve essere resa soltanto in caso di candidato già in possesso della specializzazione);
- l'anno di iscrizione del corso di specializzazione richiesta dal presente bando (Requisiti specifici di ammissione). Tale dichiarazione deve essere resa soltanto dal candidato non ancora specializzato;
- gli estremi dell'eventuale provvedimento di riconoscimento del titolo di studio e/o specializzazione conseguito all'estero, necessario all'ammissione (da allegare nella sezione "Allegati");
- iscrizione all'albo del relativo ordine professionale richiesta dal presente bando (da indicare nella sezione "Requisiti Specifici");
- il possesso di eventuali titoli da sottoporre a valutazione tra quelli indicati nel presente bando;
- eventuali riserve di legge, con indicazione del relativo riferimento normativo (da indicare nella sezione "Requisiti generici");
- di non essere stati esclusi dall'elettorato politico attivo e destituiti o dispensati dall'impiego presso una pubblica amministrazione e licenziati per persistente insufficiente rendimento o per aver conseguito l'impiego mediante la produzione di documenti falsi e comunque con mezzi fraudolenti;
- l'assenza di condanne penali, provvedimenti di interdizione o misure restrittive; in caso positivo devono essere dichiarate le condanne penali riportate e i provvedimenti di interdizione o le misure restrittive applicate;
- di essere in posizione regolare nei confronti dell'obbligo di leva e di quelli relativi al servizio militare volontario (per i candidati cittadini italiani di sesso maschile nati entro il 31/12/1985);
- i titoli, eventualmente posseduti, che danno diritto a fruire della preferenza, a parità di merito, con altri concorrenti;
- di aver preso visione del presente bando di concorso pubblico e di sottostare a tutte le condizioni in esso stabilite;
- di accettare che le comunicazioni inerenti **all'espletamento della procedura di avviso** saranno effettuate esclusivamente tramite pubblicazione sul sito Aziendale della ASL consultabile all'indirizzo www.sanita.puglia.it/web/asl-barletta-andria-trani – albo pretorio - sezione concorsi, graduatorie e avvisi pubblici;
- di autorizzare l'ASL BT al trattamento e utilizzo dei dati personali di cui alla normativa nazionale e comunitaria in materia, per l'espletamento delle procedure concorsuali nonché per la gestione del rapporto di lavoro;
- di esprimere il consenso, secondo le disposizioni vigenti in materia, al trattamento dei dati personali

finalizzato all'eventuale esercizio del diritto di accesso da parte degli aventi diritto;
- di autorizzare la pubblicazione del proprio nominativo sul sito internet dell'ASL BT per tutte le comunicazioni inerenti al concorso pubblico;
- di accettare che le modalità di convocazione finalizzate **all'assunzione** saranno effettuate a mezzo PEC all'indirizzo di posta elettronica certificata dichiarata dal candidato nella domanda. Si precisa che l'amministrazione non si assume alcuna responsabilità in merito alla mancata ricezione e/o lettura delle comunicazioni e/o convocazioni inerenti all'assunzione inviate all'indirizzo di posta elettronica certificata dichiarata nella domanda**;**
- di aver effettuato il versamento del contributo **pari a 10,00 euro (dieci/00 euro), non rimborsabili esclusivamente mediante bonifico bancario intestato a:** ASL Bt - Servizio Tesoreria – Banca Unicredit – **IBAN: IT 45 G 02008 41342 000105650999**, indicando come causale del versamento quanto riportato nel precedente articolo. Il contributo di concorso dovrà essere **versato entro i termini di scadenza del presente bando,** pena esclusione dalla predetta procedura**,** indicando all'interno della sezione "Informazioni Aggiuntive": **nome intestatario, data di esecuzione, istituto di credito e numero di CRO.**

I cittadini europei o extracomunitari devono inoltre dichiarare, a pena di esclusione:
- di avere adeguata conoscenza della lingua italiana;
- di essere in possesso di titolo di studio riconosciuto in Italia.

L'Amministrazione non si assume alcuna responsabilità per la dispersione di comunicazioni dipendenti da inesatte indicazioni dei recapiti e/o indirizzi di posta elettronica certificata da parte del concorrente.

Ogni variazione dell'indirizzo di posta elettronica certificata, dovrà essere effettuata, con specifico riferimento all'avviso *de quo,* tramite PEC all'indirizzo: protocollo.aslbat@pec.rupar.puglia.it. L'Amministrazione non assume alcuna responsabilità per la dispersione di comunicazioni dipendenti da inesatte indicazioni dell'indirizzo PEC da parte del concorrente, oppure la mancata o tardiva comunicazione del cambiamento dell'indirizzo PEC medesimo indicato nella domanda, né per eventuali disguidi imputabili a fatto di terzi, al caso fortuito o a forza maggiore.

A corredo della domanda di partecipazione gli aspiranti devono compilare on-line anche il form relativo ai titoli posseduti, ai sensi degli artt. 46 e 47 del D.P.R. 28/12/2000, n. 445, in conformità delle prescrizioni contenute nel presente bando ed entro il termine di scadenza previsto dallo stesso.

I titoli posseduti dagli aspiranti saranno valutati secondo gli "**ELEMENTI DI VALUTAZIONE"** allegati al presente bando, come parte integrante dello stesso.

Si considerano prodotti in tempo utile i documenti autocertificati nella formulazione della domanda on-line, regolarmente dichiarati entro il termine di scadenza del bando stesso. A tal fine fa fede la data di trasmissione della domanda on-line.

**Saranno ammessi all'avviso, con riserva di accertamento dei requisiti di accesso alla procedura, tutti i candidati la cui domanda di partecipazione è pervenuta entro i termini e con le modalità previste dal presente bando.**

**Con provvedimento motivato della Direttrice Generale dell'ASL BT potrà essere disposta, in qualsiasi momento, l'esclusione dei candidati dall'avviso per difetto o mancanza dei prescritti requisiti rilevati dall'autodichiarazione.**

L'amministrazione si riserva la facoltà di richiedere ai candidati, in qualsiasi momento, la presentazione della documentazione probante i titoli dichiarati con la domanda.

**ART. 4 "DOCUMENTI DA ALLEGARE ALLA DOMANDA"**

Il candidato, attraverso la procedura telematica, dovrà allegare alla domanda, tramite file in formato PDF o JPG, la copia digitale dei seguenti documenti:

- l'eventuale documentazione comprovante i requisiti generali che consentono ai cittadini non italiani e non comunitari di partecipare al presente concorso;
- l'eventuale documentazione che attesti il riconoscimento del titolo di studio conseguito all'estero;
- l'eventuale documentazione che attesti l'equiparazione dei servizi prestati all'estero secondo le procedure della L. 735/1960;
- le eventuali pubblicazioni, di cui il candidato è autore/coautore, attinenti al profilo professionale a concorso ed edite a stampa, avendo cura di evidenziare il proprio nome.

Ciascun documento allegato dovrà essere costituito da un **unico file** in formato jpg o pdf e non superare i 20 MB.
**Si precisa, inoltre, che le esperienze professionali e di studio del candidato vengono desunte esclusivamente da quanto dichiarato dallo stesso nelle apposite voci della domanda telematica: pertanto il candidato NON dovrà allegare il proprio curriculum vitae. Non saranno valutati curricula predisposti con altre modalità e forme, ovvero allegati alla domanda.**

**ART. 5 "CAUSE DI IRRICEVIBILITA', NON AMMISSIONE ED ESCLUSIONE"**

Ai sensi dell'art. 4 del D.P.R. 10/12/97 n. 483, l'esclusione del candidato dal concorso è deliberata dalla Direttrice Generale con provvedimento motivato da **pubblicare sul sito web aziendale www.sanita.puglia.it/web/asl-barletta-andria-trani – albo pretorio - sezione concorsi, graduatorie e avvisi pubblici** entro 30 giorni dalla esecutività della relativa decisione.

Costituisce **motivo di irricevibilità**:
- l'invio della domanda in forma e/o con modalità diverse da quella previste dal presente bando;
- l'invio della domanda al di fuori del termine previsto dal presente bando.

Costituisce **motivo di non ammissione**:
- il mancato possesso di uno o più requisiti sia generali che specifici richiesti per l'ammissione;
- l'invio della candidatura senza aver allegato la documentazione richiesta dal presente avviso. Le pubblicazioni dichiarate nella domanda ma non allegate alla stessa non saranno oggetto di valutazione;
- mancato versamento entro il termine di scadenza del contributo di partecipazione all'avviso;

Costituisce **motivo di esclusione**:
- accertamento di dichiarazioni non veritiere rese dal candidato.

**ART. 6 - COMMISSIONE ESAMINATRICE**

La Commissione esaminatrice della presente procedura sarà nominata con deliberazione della Direttrice Generale, dopo la scadenza dell'avviso, nel rispetto delle composizioni e procedure previste dal D.P.R. n. 483/97, nonché di quanto disposto dall'art. 35 *bis* del D.Lgs. n. 165/2001 in materia di prevenzione del fenomeno della corruzione nella formazione delle Commissioni.
Le funzioni di Segretario sono svolte da un Funzionario dell'U.O.S.V.D. "Assunzioni – mobilità – concorsi/ Personale Convenzionato".

**ART. 7 – VALUTAZIONE TITOLI**

Ai fini della valutazione dei candidati la Commissione, preliminarmente procederà alla individuazione dei

criteri considerando in via analogica anche quelli previsti dagli artt. 11, 20, 21, 22, 23 e 27, commi 4, 5, 6, 7, 8 del D.P.R. n. 483/97, disponendo di un punteggio complessivo di **20** punti, così ripartiti:

- **20 punti per i titoli di cui**:

  - Titoli di carriera **punti 10;**
  - Titoli accademici e di studio **punti 3;**
  - Pubblicazioni e titoli scientifici **punti 3;**
  - Curriculum formativo e professionale **punti 4.**

È escluso il rinvio a documenti già presentati dal candidato presso l'Azienda in occasione di altre procedure amministrative.

La Commissione nella valutazione del curriculum effettuata sulla base dei criteri che saranno stabiliti nella seduta preliminare, valuterà, con riferimento alle attività formative e di aggiornamento professionale, solo quelle inerenti al profilo oggetto del presente avviso.

In particolare, saranno oggetto di valutazione unicamente i titoli accademici, nonché le esperienze curriculari che il candidato autocertificherà nella domanda in modo puntuale e preciso, con indicazione di tutti gli elementi necessari per consentire a questa Azienda la valutazione dei titoli e l'avvio dei rituali controlli di veridicità.

Saranno valutati solo i titoli inseriti nell'apposita Sezione della domanda di partecipazione.

Non saranno considerate oggetto di valutazione i titoli e le esperienze descritte dal candidato in modo approssimativo ed impreciso.

La Commissione, a conclusione della procedura relativa all'avviso, attribuirà ai candidati un punteggio complessivo determinato dalla sommatoria del punteggio attribuito ai titoli.

## ART. 8 – GRADUATORIA

La Commissione Esaminatrice, sulla base della valutazione dei titoli formulerà:

1. **una graduatoria di medici specialisti in anestesia e rianimazione**, ovvero in disciplina equipollente, secondo l'ordine dei punteggi ottenuti da ciascun candidato, con l'osservanza, a parità di punti, delle preferenze previste dall'art. 5 del DPR 487/94 e successive modificazioni ed integrazioni;

2. **una graduatoria separata di candidati idonei, in formazione specialistica** iscritti regolarmente all'ultimo anno e penultimo anno del corso della Scuola di specializzazione di anestesia e rianimazione ovvero in disciplina equipollente.

In caso di mancanza di titoli preferenziali, a parità di punteggio, sarà preferito il candidato più giovane di età, come previsto dall'art. 2, comma 9 della Legge n. 191/98.

**L'eventuale assunzione a tempo determinato dei medici in formazione specialistica, risultati idonei e utilmente collocati nella graduatoria finale di merito, è subordinata all'esaurimento della graduatoria dei medici già specialisti alla data di scadenza del bando.**

Tenuto conto delle diverse date di conseguimento del titolo di specializzazione ed al fine di garantire il

rispetto del diritto di convocazione secondo l'ordine di posizione in graduatoria, per eventuali ed ulteriori scorrimenti la graduatoria medesima sarà ripercorsa ogni volta partendo dal primo classificato e secondo l'ordine della stessa, attribuendo l'incarico al candidato che *medio tempore* abbia conseguito il relativo titolo di specializzazione, **fatte salve eventuali diverse disposizioni normative che dovessero intervenire durante il periodo di vigenza della graduatoria di riferimento**.

La Direttrice Generale dell'Azienda provvederà con proprio atto deliberativo - riconosciuta la regolarità degli atti relativi alla procedura de quo - all'approvazione della graduatoria.
Si precisa che l'assunzione del personale per il quale è indetto il presente avviso verrà effettuata compatibilmente con le disposizioni statali e regionali vigenti in materia di personale.
**La pubblicazione della deliberazione di approvazione della graduatoria di merito sul sito web aziendale www.sanita.puglia.it/web/asl-barletta-andria-trani, – albo pretorio - sezione concorsi, graduatorie e avvisi pubblici, sarà considerata quale notifica ufficiale a tutti i partecipanti.**

## ART. 9 – CONFERIMENTO INCARICO

**Gli incarichi a tempo determinato saranno conferiti all'occorrenza, in relazione alle esigenze organizzative e di servizio dell'Azienda.**

Il candidato idoneo, secondo l'ordine della graduatoria, cui verrà conferito l'incarico, previo accertamento della sussistenza del requisito per l'accesso al pubblico impiego, nonché dei requisiti specifici di cui al presente bando e dell'idoneità alle mansioni specifiche, sarà invitato dalla ASL BT a sottoscrivere, a pena di decadenza, il contratto di lavoro a tempo determinato nel quale saranno previste le modalità e condizioni che regoleranno il rapporto di lavoro, la data di presa servizio e la durata dell'incarico e a presentare entro il termine assegnato tutta la documentazione necessaria a comprovare il possesso dei requisiti richiesti per il conferimento della nomina.

Le comunicazioni saranno inviate all'indirizzo **pec** indicato nella domanda. Si ribadisce, pertanto, la necessità che i candidati provvedano a rettificare il proprio recapito di posta elettronica certificata). Sono escluse altre modalità.

L'accertamento della idoneità alla mansione specifica, sarà effettuato a cura dell'Azienda ASL BT prima dell'immissione in servizio. È ritenuto in possesso dei requisiti per l'assunzione in relazione alla mansione specifica oggetto dell'avviso, il candidato giudicato dal Medico Competente/autorizzato in fase di visita medica preventiva preassuntiva:

- Idoneo alla mansione specifica;
- Idoneo parzialmente alla mansione specifica con prescrizioni;
- Idoneo parzialmente in modo temporaneo alla mansione specifica con limitazioni;
- Inidoneo temporaneo alla mansione specifica;

Non è ritenuto in possesso dei requisiti per l'assunzione in relazione alla mansione specifica oggetto dell'avviso, il candidato giudicato dal Medico Competente/autorizzato in fase di visita medica preventiva preassuntiva:

- Idoneo parzialmente in modo permanente alla mansione specifica con limitazioni;
- Inidoneo permanente alla mansione specifica.

**Nel caso in cui l'interessato non si presentasse alla visita medica, senza giustificato motivo, non si darà corso all'assunzione.**

**L'accertamento del mancato possesso dei requisiti pregiudica l'assunzione e/o la prosecuzione del rapporto di lavoro.**

Il trattamento economico e previdenziale decorrerà dalla data di effettiva assunzione in servizio e sarà quello previsto dal vigente CCNL per la dirigenza dell'Area Sanità per il corrispondente profilo di Dirigente.

L'assunzione in servizio resta subordinata al reperimento delle risorse finanziarie necessarie e al rispetto della normativa vigente in materia di assunzioni.

I candidati a cui sono conferiti gli incarichi, all'atto della stipula del contratto individuale, devono dichiarare, sotto la propria responsabilità:
- di non avere altri rapporti di impiego pubblico e privato;
- di non trovarsi in nessuna delle situazioni di incompatibilità richiamate dall'art. 53 del D.Lgs. 30/03/2001, n.165;
- l'assenza di conflitto di interesse ex art. 6 bis della L.241/90.

L'ASL BT, verificata la sussistenza dei requisiti prescritti, procederà alla stipula del contratto individuale di lavoro nel quale sarà indicata la data di inizio del rapporto di lavoro.

La data di immissione in servizio verrà concordata fra le parti ma, in ogni caso, salvo giustificati e documentati motivi, il conferimento dell'incarico dovrà avvenire entro i 15 giorni successivi alla comunicazione del conferimento medesimo. Gli effetti economici decorrono dalla data di effettiva immissione in servizio.

È in ogni modo condizione risolutiva del contratto in qualsiasi momento senza obbligo di preavviso, la presentazione di documenti falsi o viziati da invalidità non sanabile.

## ART. 10 - NORME FINALI

Per quanto non previsto espressamente dal presente bando, si fa rinvio alle norme contenute nelle fonti normative legislative, regolamentari e contrattuali vigenti in materia, ivi comprese quelle richiamate nel presente bando.

Con la partecipazione all'avviso è implicita da parte dei concorrenti l'accettazione, senza riserve, delle prescrizioni contenute nel presente avviso e nella normativa legislativa e regolamentare attualmente in vigore, del trattamento normativo ed economico del rapporto di lavoro che sarà costituito con questa Amministrazione, quali risultano disciplinati dai vigenti contratti collettivi nazionali di lavoro.

La Direttrice Generale si riserva, comunque, la facoltà di modificare, prorogare, sospendere o revocare il presente avviso, per legittimi ed insindacabili motivi, in relazione a nuove disposizioni di legge, o per comprovate ragioni di pubblico interesse o sopravvenute esigenze organizzative aziendali, senza l'obbligo di comunicarli e senza che i concorrenti possano sollevare eccezioni e/o accampare pretese o diritti di sorta anche in caso di presentazione delle domande, ivi compresa la restituzione della quota versata per la partecipazione alla procedura concorsuale in questione.

Per ottenere **informazioni riguardanti l'Avviso, i requisiti per partecipare e quant'altro non sia legato alla compilazione della domanda**, gli aspiranti potranno rivolgersi all'Azienda ASL BT – U.O.S.V.D. "Assunzioni/ Mobilità/Concorsi/Personale Convenzionato" - Andria, Via Fornaci, 201 - tel. 0883 299433, dalle ore 10 alle ore 12 nei giorni di martedì e giovedì (**sarà data risposta esclusivamente alle richieste di informazioni inerenti la compilazione della domanda on line).**

Gli aspiranti, inoltre, potranno prendere visione dell'avviso, visitando la sezione "concorsi ed avvisi" del sito **www.sanita.puglia.it/web/asl-barletta-andria-trani - sezione Albo Pretorio, sottosezione Concorsi, Graduatorie e Avvisi Pubblici.**

Il presente avviso sarà pubblicato integralmente nel Bollettino Ufficiale della Regione Puglia e, successivamente, sul sito Internet Aziendale www.sanita.puglia.it/web/asl-barletta-andria-trani - sezione Albo Pretorio – Concorsi, Graduatorie e Avvisi Pubblici.

Per informazioni sull'assistenza tecnica, relativa alla registrazione anagrafica e compilazione dei campi richiesti dal form di domanda on-line, sarà possibile contattare i recapiti all'uopo previsti e che saranno indicati sul portale della ASL BT all'indirizzo www.sanita.puglia.it/web/asl-barletta-andria-trani - sezione Albo Pretorio, sottosezione "concorsi/domanda on-line".

**ART. 11 - TRATTAMENTO DEI DATI PERSONALI**

Ai sensi dell'art. 13 del Regolamento generale sulla protezione dei dati (Regolamento (UE) 2016/679 del Parlamento europeo e del Consiglio del 27 aprile 2016), si informano i candidati che il trattamento dei dati personali da essi forniti in sede di partecipazione all'avviso o comunque acquisiti a tal fine dall'Azienda Sanitaria Locale BT è finalizzato all'espletamento delle attività concorsuali, oltre che alla gestione del rapporto di lavoro, ed avverrà a cura delle persone preposte alle predette attività, nonché da parte della commissione esaminatrice, presso l'U.O.S.V.D. Assunzioni Mobilità Concorsi / Personale Convenzionato / Strutture Accreditate, con l'utilizzo di procedure anche informatizzate, nei modi e nei limiti necessari per perseguire le predette finalità, anche in caso di eventuale comunicazione a terzi.
Il conferimento di tali dati è necessario per verificare i requisiti di partecipazione e il possesso di titoli e la loro mancata indicazione può precludere tale verifica. Ai candidati sono riconosciuti i diritti di cui agli artt. 15 e ss. del citato Regolamento 2016/679, in particolare, il diritto di accedere ai propri dati personali, di chiederne la rettifica, la cancellazione, la limitazione del trattamento, nonché di opporsi al loro trattamento, rivolgendo le richieste al Responsabile del Trattamento Dati Personali (presso l'Ufficio Concorsi).
Gli interessati che ritengono che il trattamento dei dati personali a loro riferiti avvenga in violazione di quanto previsto dal Regolamento hanno il diritto di proporre reclamo al Garante, come previsto dall'art. 77 del Regolamento stesso, o di adire le opportune sedi giudiziarie (art. 79 del Regolamento).
Il Responsabile della Protezione dei Dati (RPD) è raggiungibile al seguente indirizzo: Direzione Generale Asl BT - Responsabile della Protezione dei Dati Personali, via Fornaci, 201, Andria, pec: dpo.aslbat@pec.rupar.puglia.it .

ET/vd

Il Direttore Sanitario
Dott. Alessandro SCELZI

LA DIRETTRICE GENERALE
Dott.ssa Tiziana Di Matteo

**ELEMENTI DI VALUTAZIONE**
**Dirigente Area Sanità**

**Ai sensi del D.P.R. 10 dicembre 1997 n. 483:**

I 20 punti per la valutazione dei titoli, così come previsto dall'avviso pubblico *de quo*, sono così ripartiti:

- Titoli di carriera: **10 punti**;
- Titoli accademici e di studio: **3 punti**;
- Pubblicazioni e titoli scientifici: **3 punti**;
- Curriculum formativo e professionale: **4 punti**.

**TITOLI DI CARRIERA: max 10 punti**

I titoli di carriera, saranno valutati anche ai sensi delle disposizioni di cui all'art. 27 del D.P.R. 483/97, secondo il seguente dettaglio:

- Servizio presso S.S.N. prestato nella disciplina a tempo pieno: **1,200 punti per anno**;
- Servizio presso S.S.N. prestato nella disciplina affine a tempo pieno: **0,900 punti per anno**;
- Servizio presso S.S.N. prestato in altra disciplina a tempo pieno: **0,600 punti per anno**;
- Specializzazione ai sensi del D.Lgs. 368/99: **1,000 punti per anno**;
- Attività dì specialista ambulatoriale nella disciplina: **1,000 punti per anno**;
- Attività dì specialista ambulatoriale in disciplina affine: **0,750 punti per anno**;
- Attività di specialista ambulatoriale in altra disciplina: **0,500 punti per anno**;
- Attività come medico presso Pubblica Amministrazione: **0,500 punti per anno**;
- Servizio militare/civile come medico: **0,500 punti per anno**;
- Servizio presso case di cura convenzionate nella disciplina a concorso e/o equipollente tempo pieno (valutati nella misura del 25% di punti 1,200 per anno): **0,300 punti per anno**;
- Servizio presso case di cura convenzionate in disciplina affine tempo pieno (valutati nella misura del 25% di punti 0,900 per anno): **0,225 punti per anno**;
- Servizio presso case di cura convenzionate in altra disciplina tempo pieno (valutati nella misura del 25% di punti 0,600 per anno): **0,150 punti per anno**;

Ai sensi dell'art. 45 del D. Lgs. 368/99 il periodo di formazione specialistica è valutato, anche per i candidati in formazione specialistica, fra i titoli di carriera come servizio prestato, nel numero di anni di specializzazione frequentanti. Ciò a decorrere dall'anno accademico 2006/2007.

I servizi di ruolo prestati presso le unità sanitarie locali o le aziende ospedaliere e servizi equipollenti sono valutati ai sensi degli artt. 22 e 23 del D.P.R. 483/97.

L'attività di specialista ambulatoriale è valutata con riferimento all'orario settimanale svolto rapportato a quello dei medici dipendenti delle aziende sanitarie con orario a tempo definito. Il servizio deve contenere l'indicazione dell'orario di attività settimanale, tale attività non sarà valutata nel caso in cui i candidati non riportino le ore settimanali di attività;

Per quanto non espressamente previsto, si dispone quanto segue:

- I periodi di servizio omogeneo sono cumulabili, le frazioni di anno solare sono valutate in ragione mensile considerando come mese intero periodi cumulativi di 30 giorni o frazioni superiori a 15 giorni;
- in caso di servizi contemporanei, è valutato quello più favorevole al candidato

**TITOLI ACCADEMICI E DI STUDIO: max 3 punti**

I punteggi da assegnare per i titoli accademici e di studio sono determinati come segue:

- Specializzazione nella disciplina ai sensi del D.lgs. 257/91: **0,500 punti per anno**;
- Altra specializzazione in disciplina equipollente: **punti 1,000**;
- Altra specializzazione in disciplina affine: **punti 0,500**;
- Specializzazione in altra disciplina: **punti 0,250**;
- Ulteriore specializzazione in disciplina equipollente: **punti 0,500**;
- Ulteriore specializzazione in disciplina affine: **punti 0,250**;
- Ulteriore specializzazione in altra disciplina: **punti 0,125**;
- Altra Laurea del ruolo medico: **punti 0,500**;
- Dottorato di ricerca in materia attinente: **punti 1,00**;
- Master universitario di II livello attinente: **punti 0,500**;
- Master universitario di I livello attinente: **punti 0,300**.

Ai sensi del D.Lgs 257/91 (prima dell'anno accademico 2006/2007), la specializzazione anche se fatta valere come requisito di ammissione, è valutata fra i titoli accademici e di studio **con punti 0,500 per anno** di corso di specializzazione, ai sensi dell'art. 27, comma 7 del D.P.R. 483/97.

**PUBBLICAZIONE E TITOLI SCIENTIFICI (max 3 punti) – (ultimo quinquennio)**
I punteggi da assegnare per le pubblicazioni e i titoli scientifici, sono determinati come segue:

- Pubblicazioni attinenti internazionali, Capitolo di libro (singolo autore) **punti 0,050**;
- Pubblicazioni attinenti internazionali, Capitolo di libro (autori in collaborazione) **punti 0,025**;
- Pubblicazioni attinenti nazionali (singolo autore) **punti 0,020**;
- Pubblicazioni attinenti nazionali (autori in collaborazione) **punti 0,010**;
- Abstract /Poster/Comunicazioni a Convegno/Congresso, case report: **punti 0,005**.

**CURRICULUM FORMATIVO E PROFESSIONALE (max 4 punti)**

I punteggi da assegnare per il curriculum formativo e professionale saranno attribuiti solo se attinenti alla disciplina e al profilo oggetto della procedura e determinati come segue:

- attività libero professionale / co.co.co. / co.co.pro. / Borse di Studio (dopo acquisizione della laurea) presso Servizio Sanitario: **punti 0,500 per anno**;
- attività libero professionale / co.co.co / co.co.pro / Borse di Studio (dopo acquisizione della laurea) presso strutture accreditate, convenzionate, equiparate: **punti 0,150 per anno**;
- partecipazione corsi, convegni, congressi e seminari, con riconoscimento ECM e FAD, in qualità di discente: **punti 0,010 cadauno**;
- partecipazione a corsi, convegni, congressi e seminari, con riconoscimento ECM e FAD, in qualità di docente/relatore: **punti 0,050 cadauno**;
- corsi di informatica/lingua con esame finale **punti 0,010 cadauno**;
- Attività di docenza presso PA: **punti 0,050 cad**.;
- corsi universitari di perfezionamento, corsi universitari di alta formazione: **punti 0,150 cadauno**;
- casistica di specifiche esperienze e attività professionali (**massimo punti 1,00**). L'attribuzione di tale punteggio deve essere motivato dalla Commissione.
- assegni di ricerca, stage, tirocinio, frequenza volontaria: non valutabile.

AZIENDA OSPEDALIERO UNIVERSITARIA CONSORZIALE POLICLINICO BARI

**Concorso Pubblico, per titoli ed esami, per la copertura di n. 2 posti di Dirigente Medico della disciplina di Direzione Medica di Presidio Ospedaliero.**

In esecuzione della deliberazione n. 717 del 19/07/2023 è indetto, ai sensi del D.P.R. n. 483/97, Concorso Pubblico, per titoli ed esami, per la copertura di n. 2 posti di Dirigente Medico della disciplina di Direzione Medica di Presidio Ospedaliero.

Ai sensi dell'art. 7 comma 1 del D. Lgs. n. 165/2001 e s.m.i. è garantita parità e pari opportunità tra uomini e donne per l'accesso al lavoro e al trattamento sul lavoro.

## ART. 1: REQUISITI GENERALI E SPECIFICI DI AMMISSIONE

Gli aspiranti devono essere in possesso dei seguenti requisiti generali e specifici:

**A) Ai sensi dell'art. 38 del D.Lgs. n. 165/01 e s.m.i.:**

Cittadinanza Italiana, salve le equiparazioni stabilite dalle leggi vigenti;
*ovvero*
cittadinanza di uno degli Stati Membri dell'Unione Europea ed i loro familiari, non aventi la cittadinanza di uno Stato membro, che siano titolari del diritto di soggiorno o del diritto di soggiorno permanente ex art. 7, comma 1, lett. a) della Legge n. 97/2013;
*ovvero*
cittadini di Paesi Terzi che siano titolari del permesso di soggiorno CE per soggiornanti di lungo periodo o che siano titolari dello status di rifugiato ovvero dello status di protezione sussidiaria ex art. 7, comma 1, lett. b) della Legge n. 97/2013;

I cittadini degli Stati membri dell'Unione Europea devono possedere i seguenti requisiti ai sensi del D.P.C.M. 7.02.1994 n. 174:

- ✓ godere dei diritti civili e politici anche negli Stati di appartenenza o provenienza;
- ✓ essere in possesso, fatta eccezione della titolarità della cittadinanza italiana, di tutti gli altri requisiti previsti per i cittadini della Repubblica;
- ✓ avere adeguata conoscenza della lingua italiana.

**B) Idoneità fisica all'impiego:**

1) l'accertamento della idoneità alla mansione specifica, ai sensi del D. Lgs. n. 81/2008 s.m.i., con l'osservanza delle norme in tema di categorie protette, è effettuato dal Medico Competente di quest'Azienda Ospedaliera, prima dell'immissione in servizio;

2) il personale dipendente da pubbliche amministrazioni ed il personale dipendente dagli istituti, ospedali ed enti di cui agli articoli 25 e 26 comma 1 del Decreto del Presidente della Repubblica 20.12.1979 n.761 è dispensato dalla visita medica.

**C) Diploma di Laurea in Medicina e Chirurgia.**

**D) Iscrizione all'Albo dell'Ordine dei Medici.**

L'iscrizione al corrispondente albo professionale di uno dei Paesi dell'Unione Europea consente la

partecipazione ai concorsi, fermo restando l'obbligo dell'iscrizione all'Albo in Italia prima dell'assunzione in servizio.

**E) Specializzazione in Direzione Medica di Presidio Ospedaliero.**

È fatto salvo quanto previsto dall'art. 56 comma 1 del D.P.R. n. 483/97, nonché dall'art. 8 comma 1 del D. Lgs. n. 254 del 28.07.2000 che consentono, rispettivamente, la possibilità di accesso con una Specializzazione in disciplina equipollente ovvero in disciplina affine.

Il personale Medico in servizio di ruolo alla data di entrata in vigore del D.P.R. n. 483/97 è esentato dal requisito della specializzazione nella disciplina relativa al posto di ruolo già ricoperto alla predetta data, ai sensi dell'art. 56 comma 2 del D.P.R. n. 483/97; in tale ipotesi il candidato dovrà autocertificare ai sensi del D.P.R. n. 445/2000 la condizione di cui innanzi.

Ai sensi e per gli effetti dell'art.1, commi 547 e 548 della Legge 145 del 30 dicembre 2018 e s.m.i., , sono ammessi alla presente procedura concorsuale i dirigenti medici regolarmente iscritti a partire dal secondo anno del corso di formazione specialistica nella specifica disciplina bandita e collocati, all'esito positivo della procedura, in graduatoria separata. L'eventuale assunzione a tempo indeterminato dei medici risultati idonei o utilmente collocati nella relativa graduatoria è subordinata al conseguimento del titolo di specializzazione e all'esaurimento della graduatoria dei medici già specialisti alla data di scadenza del bando.

**F) Essere in regola con le leggi sugli obblighi militari.**

**G) Godimento dei diritti politici.**

Non possono accedere agli impieghi coloro che siano esclusi dall'elettorato attivo e coloro che siano stati destituiti o dispensati dall'impiego presso Pubbliche Amministrazioni per aver conseguito l'impiego stesso mediante la produzione di documenti falsi o viziati da invalidità non sanabile.

I titoli di studio di cui alle lettere "C" ed "E", se conseguiti all'estero, devono essere riconosciuti equipollenti dal Ministero della Salute Italiano e il candidato deve risultare abilitato ad esercitare in Italia la professione di medico-chirurgo.

Qualora i titoli di cui alle lettere "C" ed "E" siano stati conseguiti in un Paese UE da cittadino comunitario dovranno essere riconosciuti dal Ministero della Salute Italiano ai fini dell'esercizio del "diritto di stabilimento" per la professione di medico-chirurgo.

I predetti requisiti devono essere posseduti alla data di scadenza del termine utile per la presentazione delle domande di ammissione al Concorso Pubblico.

## ART. 2: MODALITA' E TERMINI PER LA PRESENTAZIONE DELLA DOMANDA DI AMMISSIONE AL CONCORSO

**PER PARTECIPARE AL CONCORSO E' NECESSARIO EFFETTUARE**
**OBBLIGATORIAMENTE L'ISCRIZIONE ONLINE SUL SITO**
**https://policlinicobari.iscrizioneconcorsi.it/**
**E INDICARE L'INDIRIZZO PEC A CUI INVIARE OGNI COMUNICAZIONE INERENTE LA PRESENTE PROCEDURA.**
**L'UTILIZZO DI MODALITÀ' DIVERSE DI ISCRIZIONE COMPORTERÀ' L'ESCLUSIONE DEL CANDIDATO DAL CONCORSO.**

**PRESENTAZIONE DELLE DOMANDE**

La domanda di partecipazione al concorso dovrà essere, pena esclusione, **PRODOTTA ESCLUSIVAMENTE TRAMITE PROCEDURA TELEMATICA**, presente nel sito https://policlinicobari.iscrizioneconcorsi.it/.

Il termine per la presentazione delle domande di partecipazione al concorso scade il **trentesimo giorno successivo a quello della data di pubblicazione del bando sul Portale Unico del reclutamento InPA del Dipartimento della Funzione Pubblica,** di cui all'art. 35-ter del D. Lgs. N. 165/2001.

La procedura informatica per la presentazione delle domande sarà attiva a partire dal primo giorno successivo alla pubblicazione sul Portale Unico InPa del Dipartimento della Funzione Pubblica, del presente bando, e verrà automaticamente **disattivata alle ore 24.00 del giorno di scadenza. Qualora la scadenza coincida con un giorno festivo, il termine è prorogato alla mezzanotte del primo giorno successivo non festivo.** Pertanto, dopo tale termine, non sarà più possibile effettuare la compilazione online della domanda di partecipazione e **non sarà ammessa la produzione di altri titoli o documenti** a corredo della domanda. Inoltre non sarà più possibile effettuare **rettifiche o aggiunte.**

Il termine di cui sopra è perentorio. Saranno esclusi dal concorso i candidati le cui domande non siano state inviate secondo le modalità di seguito indicate.

La compilazione della domanda potrà essere effettuata 24 ore su 24 (salvo momentanee interruzioni per manutenzione del sito) da computer collegato alla rete internet e dotato di un browser di navigazione aggiornato tra quelli di maggiore diffusione (Chrome, Explorer, Firefox, Safari) che supporti ed abbia abilitati JavaScript e Cookie. La compatibilità con i dispositivi mobili (smartphone, tablet) non è garantita. **Si consiglia di effettuare la registrazione e la compilazione per tempo.**

1: REGISTRAZIONE NEL SITO AZIENDALE

- Collegarsi al sito internet: https://policlinicobari.iscrizioneconcorsi.it/
- **Cliccare su "pagina di registrazione"** ed inserire i dati richiesti.

  Fare attenzione al corretto inserimento della e-mail (non PEC, non indirizzi generici o condivisi, ma e-mail personale) perché a seguito di questa operazione il programma invierà una e-mail al candidato con le credenziali provvisorie (Username e Password) di accesso al sistema di iscrizione ai concorsi on-line (attenzione **l'invio non è immediato quindi registrarsi per tempo**).
- **Collegarsi**, dopo aver ricevuto l'e-mail, al link indicato nella stessa per modificare la Password provvisoria con una password segreta e definitiva a vostra scelta che dovrà essere conservata per gli accessi successivi al primo, **attendere** poi qualche secondo per essere automaticamente reindirizzati.

2: ISCRIZIONE ON LINE AL CONCORSO PUBBLICO

- Dopo aver inserito Username e Password definitiva selezionare la voce di menù "Concorsi", per accedere alla schermata dei concorsi disponibili.
- **Cliccare l'icona "*Iscriviti*" corrispondente al concorso/avviso al quale intende partecipare.**
- Il candidato accede alla schermata di **inserimento della domanda,** dove deve dichiarare il POSSESSO DEI REQUISITI GENERICI E SPECIFICI richiesti per l'ammissione al concorso.
- Per la compilazione di ogni scheda selezionare la voce "***Compila"***, situata in alto o in basso nella schermata di riferimento e alla fine di ogni modifica procedere con "***Salva***". Le schede da compilare sono elencate nella sezione a sinistra del sito e, via via che vengono compilate, risultano spuntate in verde, con riportato al lato il numero delle dichiarazioni rese.

Le stesse possono essere modificate/cancellate in più momenti, fino a quando non si conclude la compilazione cliccando su "***Conferma ed invio***".

1. La prima sezione **ANAGRAFICA** deve essere compilata in tutte le sue parti ed è obbligatorio allegare il documento di identità fronte-retro in corso di validità nel formato indicato e di dimensione massima 1 mb. In particolare, il candidato deve fornire:
    - Cognome, nome, codice fiscale, sesso, data e luogo di nascita;
    - Figli a carico;
    - Estremi documento di identità (tipo documento, numero, ente che lo ha emesso, data di rilascio e scadenza);
    - Indirizzo di residenza, CAP, luogo e provincia;
    - Eventuale recapito diverso dalla residenza;
    - Informazioni di contatto: telefono, cellulare, e-mail e PEC.

**Ogni comunicazione sarà inviata solo ed esclusivamente tramite PEC. Pertanto, l'Azienda non si assume alcuna responsabilità per la dispersione di comunicazioni dipendenti da inesatte indicazioni della PEC fornita da parte del concorrente.**

2. Nella seconda sezione **REQUISITI GENERALI** il candidato deve indicare:
    - il possesso della cittadinanza italiana o equiparata o di uno dei Paesi dell'Unione Europea ovvero di altra cittadinanza e del requisito utile alla Partecipazione alla Selezione tra quelli indicati dall'art. 38 del D.Lgs. n. 165/2001 e s.m.i.. Se si tratta di un cittadino straniero è necessario allegare in apposito spazio il Permesso di soggiorno (mediante file di dimensione massima consentita 1 mb nei formati .pdf, .jpg, .jpeg);
    - il Comune di iscrizione nelle liste elettorali, ovvero i motivi della non iscrizione o della cancellazione dalle liste medesime. I candidati di cittadinanza diversa da quella italiana devono dichiarare di godere dei diritti civili e politici nello stato di appartenenza, ovvero i motivi che ne impediscono o limitano il godimento;
    - le eventuali condanne penali riportate;
    - gli eventuali procedimenti penali in corso;
    - la posizione nei riguardi degli obblighi militari per i soggetti nati entro il 1985;
    - di non essere stato destituito o dispensato dall'impiego presso una Pubblica Amministrazione per aver conseguito l'impiego stesso mediante la produzione di documenti falsi o viziati da invalidità non sanabile;
    - eventuale necessità di ausili/tempi aggiuntivi per l'espletamento delle prove, allegando il file comprovante tale dichiarazione (mediante file di dimensione massima consentita 1 mb nei formati .pdf, .jpg, .jpeg). Ai sensi dell'art. 20 della Legge n. 104/1992, i portatori di handicap sono tenuti a specificare nella domanda l'eventuale ausilio necessario, in relazione al proprio handicap, per sostenere le prove d'esame, nonché l'eventuale necessità di tempi aggiuntivi allegando alla stessa certificato della competente Commissione preposta all'accertamento dell'handicap.

3. Nella terza sezione **REQUISITI SPECIFICI** il candidato deve indicare:
    - diploma di Laurea in Medicina e Chirurgia con indicazione della data e della sede di conseguimento. Se conseguito all'estero, allegare il provvedimento di equiparazione alla laurea (mediante file di dimensione massima consentita 1 mb nei formati .pdf, .jpg, .jpeg);
    - iscrizione all'Albo dell'Ordine dei Medici con indicazione della relativa sede provinciale, numero e data di iscrizione;

- diploma di Specializzazione di cui al precedente art. 1 lett. E), specificare se la Specializzazione è stata conseguita ai sensi del D.Lgs. n. 257/1991 (**ossia entro il 31.10.2006 da inserire anche nella quinta sezione tra i "titoli accademici e di studio"**) ovvero del D.Lgs. n. 368/99 (ossia a partire dal 01.11.2006) e la durata del corso di specializzazione, con indicazione della data e della sede di conseguimento. Gli specializzandi, non avendo concluso il ciclo di studi, devono indicare a quale anno del corso di formazione specialistica sono iscritti, la data di iscrizione al predetto anno e la sede presso cui si sta svolgendo il corso di specializzazione. **In mancanza delle suddette indicazioni non si procederà ad attribuire i relativi punteggi in sede di valutazione dei titoli.**
  Se la specializzazione è conseguita all'estero, allegare il provvedimento di equiparazione alla specializzazione (mediante file di dimensione massima consentita 1 mb nei formati .pdf, .jpg, .jpeg).

4. Nella quarta sezione **PREFERENZE** il candidato deve indicare se è in possesso di un titolo di preferenza di cui all'art. 5 del D.P.R. n. 487/94 e dall'art. 2 comma 9 della Legge n. 191/98.

5. Nella quinta sezione **TITOLI ACCADEMICI E DI STUDIO** il candidato deve indicare titoli accademici e di studio come ad esempio ulteriore laurea, ulteriore specializzazione (che non sia quella fatta valere come requisito di ammissione), dottorato di ricerca conseguito, master, ecc. **Il medico che ha conseguito la specializzazione ai sensi del D.Lgs 257/91(conseguita entro il 31.10.2006), valida come requisito di ammissione, è tenuto ad inserire il titolo anche in questa sezione. Il mancato inserimento comporterà la non valutazione della specializzazione.**

6. Nella sesta sezione **SERVIZI PRESSO ASL/PA COME DIPENDENTE:** il candidato deve specificare i servizi prestati presso Aziende Sanitarie ed Ospedaliere pubbliche ed equiparate, altri Enti/Istituzioni equiparati con S.S.N. e Pubbliche Amministrazioni come dipendente. Se all'interno del servizio caricato ci sono dei periodi di aspettativa senza assegni, specificarli in fondo alla pagina nell'apposita sezione. Per i servizi prestati all'estero, riconosciuti equiparati al servizio prestato in Italia, fare l'upload a sistema del decreto di equiparazione.

7. Nella settima sezione **ALTRE ESPERIENZE PRESSO ASL/PA** il candidato deve specificare le esperienze come libero professionista, co.co.co., co.co.pro, convenzionato, borse di studio, attività di ricerca, ecc. In tale sezione va inserito anche il servizio militare e il servizio civile.

8. Nell'ottava sezione **SERVIZI PRESSO PRIVATI, CONVENZIONATI, ACCREDITATI, COOPERATIVE O INTERINALI** il candidato deve indicare, per esempio, i servizi presso Privati, Case di cura private convenzionate/ accreditate con il S.S.N. o Cooperative con qualsiasi tipo di rapporto e/o servizi quale interinale svolto anche presso Pubbliche Amministrazioni.

I rapporti di lavoro/attività professionali in corso possono essere autocertificati limitatamente alla data in cui viene compilata la domanda (quindi, in caso di servizi ancora in corso, nel campo corrispondente alla data di fine rapporto il candidato deve inserire la data di compilazione della domanda).

9. Nella nona sezione **ARTICOLI E PUBBLICAZIONI** il candidato deve inserire le pubblicazioni edite a stampa allegando il file di riferimento per la valutazione.

10. Nella decima sezione **DOCENTE/RELATORE A CORSI, CONVEGNI** il candidato deve indicare l'attività di docenza conferita da Enti Pubblici o Enti di formazione professionali con specifica dell'impegno orario nonché la partecipazione a corsi di aggiornamento/convegni/congressi in qualità di relatore/tutor/ docente.

11. Nell'undicesima sezione **PARTECIPANTE A CORSI DI AGGIORNAMENTO/ CONVEGNI/CONGRESSI**: il

candidato deve indicare la partecipazione a corsi di aggiornamento con indicazione degli ECM rilasciati, a corsi di formazione teorico-pratica, a corsi di perfezionamento, a seminari, a workshop, a meeting, come partecipante/uditore. **Vanno inserite esclusivamente le partecipazioni attinenti alla professione.**

12. Nella dodicesima sezione **ALTRO** il candidato può inserire ogni altra eventuale dichiarazione non riconducibile alle voci precedenti (es. soggiorno all'estero per formazione nella disciplina/ stage con l'indicazione della durata, corsi di perfezionamento universitari, cultore della materia; premi scientifici; partecipazione a trials clinici presso Enti del S.S.N.).

Si sottolinea che tutte le informazioni delle sezioni di cui sopra, dovranno essere indicate in modo preciso ed esaustivo in quanto si tratta di dati sui quali verrà effettuata la verifica del possesso dei requisiti per la partecipazione al concorso, degli eventuali titoli di preferenza o di riserva dei posti, nonché la valutazione dei titoli. Si tratta di una dichiarazione resa sotto la propria personale responsabilità ed ai sensi del D.P.R. 28.12.2000, n. 445.

ATTENZIONE per alcune tipologie di titoli è possibile ed è necessario, al fine dell'accettazione della domanda e della eventuale valutazione, effettuare la scansione dei documenti e fare l'**upload** direttamente nel format on line.
Non verranno presi in considerazione eventuali documenti allegati diversi da quelli specificatamente richiesti.
Vanno allegati esclusivamente i documenti richiesti esplicitamente dal format, eventuali altri documenti non saranno considerati in nessun modo.

I documenti che devono essere necessariamente allegati a pena di esclusione sono:

a. documenti comprovanti i requisiti di cui all' art. 1 lettera A, che consentono ai cittadini non italiani e non comunitari di partecipare al presente concorso (permesso di soggiorno CE per soggiornanti di lungo periodo o la titolarità dello status di rifugiato, ovvero dello status di protezione sussidiaria);

b. il Decreto ministeriale di riconoscimento del titolo di studio valido per l'ammissione, se conseguito all'estero;

c. copia completa (di tutte le sue pagine e non solo l'ultima e priva della scritta FACSIMILE) e FIRMATA della domanda prodotta tramite questo portale.

I documenti che devono essere allegati pena la mancata valutazione/decadenza dei benefici sono:

a. il decreto ministeriale di riconoscimento dei titoli di studio conseguiti all'estero (da inserire nella pagina "Titoli accademici e di studio");

b. il decreto ministeriale di equiparazione dei titoli di servizio svolti all'estero (da inserire nella pagina "Servizio presso ASL/PA come dipendente");

c. la certificazione medica attestate lo stato di disabilità comprovante la necessita di ausili e/o tempi aggiuntivi, ai sensi dell'art. 20 della Legge 5.02.1992, n. 104;

d. la certificazione medica comprovante la disabilità > 80% ai fini dell'esonero alla preselezione;

e. le pubblicazioni effettuate.

Nei casi suddetti effettuare la scannerizzazione dei documenti e l'upload (come indicato nella spiegazione di "*Anagrafica*" ed allegarli seguendo le indicazioni e cliccando su "aggiungi allegato", ponendo attenzione alla dimensione massima richiesta nel format. I file pdf relativi alle pubblicazioni possono essere eventualmente compressi, utilizzando le modalità più in uso (win.zip o win.rar).

Le dichiarazioni resa dal candidato – in quanto sostitutive a tutti gli effetti della certificazione – devono contenere tutti gli elementi necessari alla valutazione del titolo che il candidato intende produrre; l'omissione anche di un solo elemento comporterà la non valutazione del titolo autocertificato.

Si consiglia la lettura degli ultimi capitoli del manuale di istruzioni (disponibile nelle sezioni di sinistra delle pagine web del sito) per eventuali indicazioni riguardo la modalità di unione di più file in uno unico di più pagine, la conversione in formato pdf e la riduzione in dimensioni.

Terminata la compilazione di tutte le sezioni, cliccare su "**Conferma ed invio**". Dopo avere reso le dichiarazioni finali e confermato sarà possibile stampare la domanda definitiva (priva della scritta facsimile) tramite la funzione "**STAMPA DOMANDA**".

A seguito della conferma, la domanda risulterà bloccata e sarà inibita qualsiasi altra modifica e integrazione.

**Il candidato deve obbligatoriamente procedere al download della domanda, alla sua firma e successivo upload cliccando su "Allega la domanda firmata".**

Solo al termine di quest'ultima operazione comparirà "**Invia l'iscrizione**" per inviare definitivamente la domanda. Il candidato riceverà una mail di conferma iscrizione con allegata la copia della domanda.

Il mancato inoltro informatico della domanda firmata, con le modalità sopra descritte, determina **l'automatica esclusione** del candidato dal concorso di cui trattasi.

Ogni dichiarazione dal candidato sul format on-line è resa sotto la propria personale responsabilità ed ai sensi del D.P.R. 28.12.2000, n. 445; in caso di dichiarazioni mendaci, lo stesso incorre nelle sanzioni penali di cui all'art. 76 DPR 445/2000, oltre alla decadenza dei benefici eventualmente conseguiti sulla base delle dichiarazioni non veritiere.
L'Amministrazione è tenuta ad effettuare gli idonei controlli previsti dall'art. 71 D.P.R. 445/2000 e s.m.i., anche a campione ed in tutti i casi in cui sorgano fondati dubbi, sulla veridicità delle dichiarazioni sostitutive ed a trasmetterne le risultanze all'Autorità competente.

In caso di non veridicità delle dichiarazioni, si determineranno l'esclusione dalla procedura, la decadenza dagli eventuali benefici conseguiti, nonché la trasmissione degli atti alle competenti Autorità Giudiziarie, ai Collegi/Ordini, alle Amministrazioni di appartenenza.

Non saranno oggetto di valutazione da parte della commissione esaminatrice le dichiarazioni sostitutive rese in modo non corretto od incomplete.

Non verranno presi in considerazione eventuali documentazioni/integrazioni inviate con modalità diversa da quelle previste dal seguente bando (anche se inviate tramite raccomandata o tramite PEC).

**Il mancato rispetto, da parte dei candidati, dei termini e delle modalità sopra indicate per la presentazione delle domande comporterà la non ammissibilità al concorso.**

## 3: ASSISTENZA

**Le richieste di assistenza** possono essere avanzate tramite l'apposita funzione disponibile alla voce di menù **"RICHIEDI ASSISTENZA"** sempre presente nella sezione a sinistra della pagina web. Le richieste di assistenza verranno evase durante l'orario di lavoro e compatibilmente con gli altri impegni del servizio.
Si garantisce una **risposta entro 5 giorni** lavorativi dalla richiesta e **non potranno essere soddisfatte nei 3 giorni antecedenti la data di scadenza del concorso.**

Si suggerisce di **leggere attentamente il MANUALE ISTRUZIONI** per l'uso della procedura, di cui sopra, e disponibile nel pannello di sinistra delle varie pagine di cui si compone il sito web e nella home page.

4: PROCEDURA DI EVENTUALE INTEGRAZIONE DI ULTERIORI TITOLI E DOCUMENTI ALLA DOMANDA DI PARTECIPAZIONE AL CONCORSO:

Dopo l'invio on-line della domanda **è possibile riaprire la domanda inviata** per la produzione di ulteriori titoli o documenti ad integrazione della stessa, tramite la funzione Annulla domanda.

**NOTA BENE**: si fa presente che la riapertura della domanda per la produzione di ulteriori titoli e documenti **comporta l'annullamento della domanda precedentemente redatta on-line**, con conseguente perdita di validità della ricevuta di avvenuta compilazione.
Quindi tale procedura prevede la **ripresentazione integrale della domanda di iscrizione on-line** da parte del candidato utilizzando la stessa modalità prevista al paragrafo 'ISCRIZIONE ON LINE AL CONCORSO PUBBLICO'.

## ART. 3 : AMMISSIONE/NON AMMISSIONE DEI CANDIDATI

Saranno ammessi alle prove concorsuali, con riserva di accertamento dei requisiti di accesso al concorso, tutti i candidati la cui domanda di partecipazione al concorso è pervenuta entro i termini e con le modalità previste dal presente bando.

L'accertamento del reale possesso dei requisiti dichiarati dai candidati verrà effettuato, dall'Amministrazione, in qualsiasi momento e comunque prima di procedere all'assunzione.

**Costituisce motivo di irricevibilità:**
- l'invio della domanda in forma e/o con modalità diverse da quella prevista dell'art. 2 del presente bando;
- l'invio della domanda al di fuori del termine previsto dall'art.2 del presente bando.

**Costituisce motivo di non ammissione:**
- il mancato possesso di uno o più requisiti sia generali che specifici richiesti per l'ammissione;
- l'invio della candidatura senza aver allegato la scansione della domanda di partecipazione al presente concorso;
- l'invio della candidatura avendo allegato la scansione della domanda di partecipazione priva della sottoscrizione;
- l'invio della candidatura senza aver allegato la scansione dei documenti previsti come necessari.

**Costituisce motivo di esclusione:**
- mancato superamento delle prove previste dal presente bando;
- accertamento di dichiarazione non veritiere rese dal candidato.

L'Amministrazione dell'A.O.U. Policlinico potrà disporre in qualsiasi momento, con provvedimento motivato, l'esclusione dei candidati dal concorso per difetto o mancanza dei prescritti requisiti rilevati dall'autocertificazione. Ai sensi dell'art.4 del D.P.R. 10/12/97 n. 483, il predetto provvedimento di esclusione verrà notificato entro 30 giorni dalla esecutività della relativa decisione.

## ART. 4 TRATTAMENTO DEI DATI PERSONALI

I dati personali e le categorie particolari di dati personali, comunicati all'interno della domanda di partecipazione alla presente procedura selettiva ed eventualmente comunicati in tutte le fasi successive saranno utilizzati nei limiti e per le finalità per cui il trattamento risulti connesso e indispensabile alla partecipazione alla procedura di che trattasi. Le informazioni personali acquisite saranno pertanto trattate con modalità idonee a garantire la loro riservatezza, confidenzialità e sicurezza nel rispetto delle disposizioni del Regolamento UE 2016/679, del D.Lgs. n. 196/2003 modificato ed integrato dal D.Lgs. n. 101/2018 e delle vigenti autorizzazioni generali

del Garante per la Protezione dei Dati Personali.
Si autorizza l'Azienda Ospedaliera Consorziale Policlinico di Bari al trattamento e utilizzo dei dati personali nel rispetto del D.Lgs. n. 196/2003, così come modificato dal D.Lgs. n. 101/2018, e del Regolamento UE 2016/679, per l'esecuzione di tutte le operazioni connesse al presente concorso.

**ART. 5 COMMISSIONE ESAMINATRICE**

La Commissione Esaminatrice del presente concorso sarà nominata con Deliberazione del Direttore Generale nel rispetto della composizione e delle procedure previste dagli artt. 5, 6 e 25 del D.P.R. n. 483/97, nonché di quanto disposto dall'art. 35-bis del D. Lgs. n. 165/2001, in materia di prevenzione del fenomeno della corruzione nella formazione delle Commissioni.

Ai sensi dell'art. 57 del D. Lgs. n. 165/2001 e s.m.i., almeno un terzo dei posti di componente della commissione di concorso, salva motivata impossibilità, è riservato alle donne.

Ai fini dell'art. 6 c. 3 del D.P.R. n. 483/97, si rende noto fin d'ora che le operazioni di sorteggio dei componenti della Commissione Esaminatrice relativa al concorso in parola, avranno luogo in seduta pubblica presso la sede dell'A.O.U. Consorziale Policlinico di Bari – Area Gestione del Personale, piazza Giulio Cesare, 11, con inizio alle ore 11:00 del terzo giorno successivo a quello di scadenza del termine di presentazione delle domande. Qualora detto giorno coincida con il sabato ovvero con un giorno festivo, il sorteggio è spostato alla stessa ora del primo giorno successivo non festivo.

**ART. 6 PUNTEGGI E PROVE DI ESAME**

La Commissione Esaminatrice, ai sensi dell'art. 27 del D.P.R. 10/12/1997 n.483, dispone complessivamente di 100 punti così ripartiti:

20 punti per i titoli;
80 punti per le prove d'esame.

I punti per le prove di esame sono così ripartiti:

30 punti per la prova scritta;
30 punti per la prova pratica;
20 punti per la prova orale.

I titoli valutabili, con la ripartizione dei relativi punteggi, sono i seguenti:

| | |
|---|---|
| Titoli di carriera | 10 punti |
| Titoli accademici e di studio | 3 punti |
| Pubblicazioni e titoli scientifici | 3 punti |
| Curriculum formativo e professionale | 4 punti |

I titoli saranno valutati a norma delle disposizioni contenute negli artt. 11 e 27 del D.P.R. n. 483/97 cui si opera espresso rinvio.

Nella valutazione dei titoli di carriera saranno applicate le disposizioni di cui agli artt. 20, 21, 22, e 23 del D.P.R. n. 483/97.

Ai sensi dell'art. 8 del D.P.R. n. 483/97, la valutazione dei titoli, previa individuazione dei criteri eseguita

nella seduta preliminare, sarà effettuata dopo la prova scritta e prima della correzione dei relativi elaborati. Il risultato di tale valutazione sarà reso noto agli interessati prima dell'effettuazione della prova orale.

Le prove del concorso non possono aver luogo nei giorni festivi, né nei giorni di festività religiose ebraiche o valdesi.

Il diario delle prove scritte con indicazione del giorno, l'ora e la sede di svolgimento delle stesse, sarà reso noto ai candidati mediante apposito Avviso pubblicato sul sito **web aziendale www.sanita.puglia.it – Portale Salute (seguendo il percorso: Azienda Ospedaliero Universitaria Policlinico di Bari Ospedale Giovanni XXIII/ Albo Pretorio/ Concorsi)** non meno di quindici giorni prima dell'inizio delle prove medesime.

L'avviso per la presentazione alla prova orale sarà reso noto ai candidati almeno 20 giorni prima di quello in cui essi debbono sostenerla tramite pubblicazione sul sito **web aziendale www.sanita.puglia.it – Portale Salute (seguendo il percorso: Azienda Ospedaliero Universitaria Policlinico di Bari Ospedale Giovanni XXIII/ Albo Pretorio/ Concorsi).**

**Pertanto ai candidati non verrà inoltrata comunicazione individuale di invito a sostenere le prove d'esame.**

Alle prove i concorrenti dovranno presentarsi muniti di un documento personale di identità in corso di validità.

I candidati che non si presenteranno a sostenere le prove di concorso nei giorni, nell'ora e nella sede stabiliti, saranno dichiarati rinunciatari al concorso, qualunque sia la causa dell'assenza, anche se non dipendente dalla volontà dei singoli concorrenti.

Le prove d'esame sono le seguenti:

**a) prova scritta:**

relazione su caso clinico simulato o su argomenti inerenti alla disciplina messa a concorso o soluzione di una serie di quesiti a risposta sintetica inerenti alla disciplina stessa.

**b) prova pratica:**

1) su tecniche e manualità peculiari della disciplina messa a concorso;
2) la suddetta prova pratica deve comunque essere anche illustrata schematicamente per iscritto.

**c) prova orale:**

sulle materie inerenti alla disciplina a concorso nonché sui compiti connessi alla funzione da conferire.

Il superamento di ciascuna delle previste prove scritta e pratica è subordinato al raggiungimento di una valutazione di sufficienza espressa in termini numerici di almeno 21/30.

Il superamento della prova orale è subordinato al raggiungimento di una valutazione di sufficienza espressa in termini numerici di almeno 14/20.

La Commissione, al termine delle prove d'esame, formulerà due distinte graduatorie di merito dei candidati che hanno superato tutte le prove, una dei medici specialisti e l'altra dei medici in formazione specialistica.

È escluso dalle graduatorie il candidato che non abbia conseguito in ciascuna delle prove d'esame la prevista valutazione di sufficienza.

***Si ribadisce che, ai sensi e per gli effetti dell'art.1, commi 547 e 548 della Legge 145 del 30 dicembre 2018 s.m.i., l'eventuale assunzione a tempo indeterminato dei medici in formazione specialistica risultati idonei e utilmente collocati nella graduatoria separata è subordinata al conseguimento del titolo di specializzazione e all'esaurimento della graduatoria dei medici già specialisti alla data di scadenza del bando.***

Le graduatorie di cui al precedente paragrafo saranno formate tenuto conto della sommatoria di tutti i punteggi conseguiti nelle prove e dai titoli, con l'osservanza, a parità di punti, delle preferenze di cui all'art. 5 del DPR n. 487/1994 e ss.mm.ii..

Per urgenti ed inderogabili esigenze di carattere assistenziale, nelle more del completamento della procedura concorsuale de qua, saranno formulate 2 distinte graduatorie riferite ai candidati che hanno prodotto domanda di partecipazione alla presente procedura, una dei medici specialisti e l'altra dei medici in formazione specialistica, utilizzabili per il conferimento di eventuali incarichi a tempo determinato.

La graduatoria dei candidati specialisti sarà formulata sulla base del punteggio complessivo del voto di laurea e del voto di specializzazione. In caso di ex aequo tra più candidati sarà preferito il candidato più giovane di età.

La graduatoria dei candidati in formazione specialistica sarà formulata sulla base del voto di laurea. In caso di ex aequo tra più candidati sarà preferito il candidato con più anni di specializzazione conclusi e di età più giovane.

**ART. 7 ASSUNZIONE CON CONTRATTO DI LAVORO A TEMPO INDETERMINATO PRESENTAZIONE DOCUMENTI DI RITO**

I vincitori del concorso saranno invitati a stipulare contratto individuale di lavoro a tempo indeterminato, regolato dalla disciplina del C.C.N.L. vigente per l'Area Sanità.

A tal fine i vincitori dovranno produrre, nel termine di gg. 30 dalla ricezione della relativa comunicazione, a pena di decadenza nei diritti conseguenti alla partecipazione alla procedura concorsuale, i documenti e/o le certificazioni sostitutive degli stessi indicati nella relativa richiesta.

L'Azienda si riserva la facoltà di modificare, sospendere e/o revocare il presente bando a suo insindacabile giudizio, dandone tempestiva notizia mediante pubblicazione nel BURP e sul portale unico InPa del Dipartimento della Funzione Pubblica, senza l'obbligo però di comunicare i motivi e senza che gli interessati stessi possano avanzare pretese o diritti di sorta.

Per quanto non specificatamente espresso nel presente bando, valgono le disposizioni di legge che disciplinano la materia con particolare riferimento al D.Lgs. 30.12.92 n. 502 e successive modificazioni ed integrazioni, al D.P.R. 9.05.1994 n. 487, al D.P.R. 10.12.97 n. 483, al D. Lgs. n. 165/2001, nonché al vigente C.C.N.L. dell'Area della Sanità Triennio 2016-2019.

Per ulteriori informazioni gli aspiranti potranno rivolgersi all'Ufficio Concorsi dell'Azienda Ospedaliera Policlinico – Piazza Giulio Cesare n. 11 – Bari tel. 080 – 5597213-5592507.

Gli aspiranti, inoltre, potranno prendere visione del bando, con relativa data di scadenza, visitando

il sito web aziendale **www.sanita.puglia.it** – Portale Salute (seguendo il percorso: Azienda Ospedaliero Universitaria Policlinico di Bari Ospedale Giovanni XXIII/Albo Pretorio/ Concorsi).

Il Direttore
Area Gestione del Personale
Dott.ssa Maria Lippolis

Il Direttore Generale
Dott. Giovanni Migliore

POLICLINICO OSPEDALIERO - UNIVERSITARIO FOGGIA

**Graduatorie del Concorso pubblico, per titoli ed esami, per la copertura di n. 2 posti di Dirigente Medico della disciplina di Chirurgia Generale.**

Si rende noto che questa Azienda ha approvato, con D.D.G. n. 412 del 19/07/2023, le graduatorie del Concorso pubblico, per titoli ed esami, per la copertura di n. 2 posti di Dirigente Medico della disciplina di Chirurgia Generale che risultano essere le seguenti:

GRADUATORIA SPECIALISTI

| | | |
|---|---|---|
| 1. | MADDALENA FRANCESCA | p. 85,7968 |
| 2. | PACILLI MARIO | p. 85,4800 |
| 3. | PAVONE GIOVANNA | p. 85,4400 |
| 4. | FOGLIO FRANCESCA | p. 84,2688 |
| 5. | MELCHIORRE ANTONIETTA | p. 81,4510 |
| 6. | IADAROLA ROBERTA | p. 80,8238 |
| 7. | BONDANESE MARIA CHIARA | p. 78,6200 |
| 8. | DI SALVO MARIA | p. 76,0644 |
| 9. | UMBRIANO ANTONIO | p. 74,6000 |
| 10. | MONTANARO MARIA LUISA | p. 70,4800 |
| 11. | D'ERRICO SARA | p. 69,4164 |

GRADUATORIA SPECIALIZZANDI

| | | |
|---|---|---|
| 1. | LAURIERO ANTONELLA | p. 80,7500 |
| 2. | VONA LORENZO | p. 78,6000 |
| 3. | FILOTICO MARCELLO | p. 75,8570 |
| 4. | GERUNDO ALBERTO | p. 72,3144 |
| 5. | SBLENDORIO MARIA | p. 70,1140 |
| 6. | SPADONE ANNAMARIA | p. 69,0260 |
| 7. | DE FILIPPI RAFFAELE | p. 67,6200 |
| 8. | LANTONE GIULIANO | p. 66,6016 |
| 9. | LANTONE VALERIO | p. 64,4900 |

L'efficacia della graduatoria di cui sopra è di anni due, ai sensi dell'art. 1, comma 149 della Legge di Bilancio del 27/12/2019, n. 160.

Il Dirigente
Dott. Massimo Scarlato

POLICLINICO OSPEDALIERO - UNIVERSITARIO FOGGIA

**Graduatoria del Concorso pubblico, per titoli ed esami, per la copertura di n. 4 posti di Dirigente Medico della disciplina di Neonatologia.**

Si rende noto che questa Azienda ha approvato, con deliberazione del Direttore Generale n. 411 del 19/07/2023, la graduatoria del Concorso pubblico, per titoli ed esami, per la copertura di n. 4 posti di Dirigente Medico della disciplina di Neonatologia che risulta essere la seguente:

GRADUATORIA SPECIALIZZANDI

1. GERACI CARMELO p. 85,1770

L'efficacia della graduatoria di cui sopra è di anni due, ai sensi dell'art. 1, comma 149 della Legge di Bilancio del 27/12/2019, n. 160.

Il Dirigente
Dott. Massimo Scarlato

POLICLINICO OSPEDALIERO - UNIVERSITARIO FOGGIA

**Graduatorie del Concorso pubblico, per titoli ed esami, per la copertura di n. 1 posto di Dirigente Medico della disciplina di Ostetricia e Ginecologia.**

Si rende noto che questa Azienda ha approvato, con D.D.G. n. 413 del 19/07/2023, le graduatorie del Concorso pubblico, per titoli ed esami, per la copertura di n. 1 posto di Dirigente Medico della disciplina di Ostetricia e Ginecologia che risultano essere le seguenti:

GRADUATORIA SPECIALISTI

| | | |
|---|---|---|
| 1. | STABILE GUGLIELMO | p. 87,4600 |
| 2. | CARLUCCI STEFANIA | p. 86,8068 |
| 3. | GRECO FRANCESCA | p. 83,4120 |
| 4. | LEO ANNA | p. 80,5250 |
| 5. | BONCRISTIANO FABRIZIO PIO | p. 78,6508 |
| 6. | STORELLI PAOLA | p. 77,6552 |
| 7. | COCCO ILENIA | p. 74,1608 |
| 8. | RUSSO MARGHERITA | p. 73,8420 |

GRADUATORIA SPECIALIZZANDI

| | | |
|---|---|---|
| 1. | PALIERI TEA | p. 79,1726 |
| 2. | DE PADOVA MARISTELLA | p. 77,8108 |
| 3. | DE FEO VINCENZO | p. 77,1884 |
| 4. | ZANZARELLI ERIKA | p. 75,8606 |
| 5. | SCIANNAMEO FRANCESCA ELENA | p. 74,4810 |
| 6. | PISANTE AMBRA | p. 72,5898 |
| 7. | FALCICCHIO GIOVANNI | p. 71,5604 |
| 8. | CIANNAMEO CARLO | p. 71,4000 |
| 9. | VERNI DILETTA | p. 70,8200 |
| 10. | MAGGI SARA | p. 70,8000 |
| 11. | RICCI ILARIA | p. 70,0064 |
| 12. | VINCI LORENZO | p. 68,5198 |

L'efficacia della graduatoria di cui sopra è di anni due, ai sensi dell'art. 1, comma 149 della Legge di Bilancio del 27/12/2019, n. 160.

Il Dirigente
Dott. Massimo Scarlato

IRCCS ISTITUTO TUMORI “GIOVANNI PAOLO II” BARI

**Graduatorie Concorsi pubblici, per titoli ed esami, per la copertura a tempo determinato, della durata di cinque anni di n. 17 posti di Ricercatore Sanitario - Cat. D - livello DS e n. 18 posti di Collaboratore Professionale di Ricerca Sanitaria - Cat. D - Livello D.**

Il Direttore Generale

Rende noto che l’Istituto Tumori “Giovanni Paolo II” di Bari ha approvato le seguenti graduatorie finali di merito relative ai Concorsi pubblici, per titoli ed esami, di seguito riportati:

- **n. 1 posto di Ricercatore Sanitario – Cat. D – Livello DS – profilo Biologo da assegnare all’Immunobiologia** (graduatoria approvata con deliberazione n. 318 del 31.03.2023):

| n. | Cognome | Nome | TOTALE (max 100 punti) |
|---|---|---|---|
| 1 | APOLLONIO | BENEDETTA | 88,59 |
| 2 | FASANO | ROSSELLA | 72,41 |
| 3 | TRAVERSA | DEBORA | 69,587 |
| 4 | STANZIONE | ANTONELLA | 66,745 |
| 5 | GIGLIO | ANDREA | 65,31 |
| 6 | CAPUANO | DAVIDE | 63,33 |
| 7 | AMOROSO | ALESSANDRO | 62,61 |
| 8 | MUSAICO | DANIELA | 62,069 |
| 9 | TALIENTI | TIZIANA | 55,88 |

- **n. 1 posto di Ricercatore Sanitario – Cat. D – Livello DS – profilo Farmacista per le Sperimentazioni Cliniche/Fasi/Trial Office** (graduatoria approvata con deliberazione n. 343 del 13.04.2023):

| n. | Cognome | Nome | TOTALE (max 100 punti) |
|---|---|---|---|
| 1 | CAROFIGLIO | FRANCESCA | 63,027 |
| 2 | IACOVELLI | SERENA | 59,464 |

- **n. 2 posti di Ricercatore Sanitario – Cat. D – Livello DS – profilo Biologo/Biotecnologo per Grant Office** (graduatoria approvata con deliberazione n. 336 del 13.04.2023):

| n. | Cognome | Nome | TOTALE (max 100 punti) |
|---|---|---|---|
| 1 | SAPONARO | CONCETTA | 89,506 |
| 2 | MILANO | SERENA | 84,73 |
| 3 | SCIACOVELLI | ANGELA MONICA | 73,097 |
| 4 | ZUPO | ROBERTA | 72,52 |

- **n. 1 posto di Ricercatore Sanitario – Cat. D – Livello DS – profilo Biologo/Biotecnologo per Virologia Oncologica** (graduatoria approvata con deliberazione n. 335 del 13.04.2023):

| n. | Cognome | Nome | TOTALE (max 100 punti) |
|---|---|---|---|
| 1 | DANIELE | ANTONELLA | 82,798 |
| 2 | SAPONARO | CONCETTA | 82,396 |
| 3 | TRAVERSA | DEBORA | 73,917 |
| 4 | SONNESSA | MARGHERITA | 71,473 |

| | | | |
|---|---|---|---|
| 5 | RIZZO | ISABELLA | 69,56 |
| 6 | RAUCCI | LUISA | 62,05 |
| 7 | PAPPAGALLO | SUSANNA ANITA | 57,258 |

- **n. 2 posti di Ricercatore Sanitario – Cat. D – Livello DS – profilo Biologo/Biotecnologo per Genomica Sperimentale** (graduatoria approvata con deliberazione n.366 del 24.04.2023):

| n. | Cognome | Nome | TOTALE (max 100 punti) |
|---|---|---|---|
| 1 | TRAVERSA | DEBORA | 74,917 |
| 2 | COPPOLA | CLAUDIO ANTONIO | 65,00 |
| 3 | GAROFOLI | MARIANNA | 63,96 |
| 4 | DAMBROSIO | PASQUALE | 61,29 |

- **n. 2 posti di Collaboratore Professionale di Ricerca Sanitaria – Cat. D – Livello D – profilo Amministrativo per la Gestione/Rendicontazione progetti di Ricerca** (graduatoria approvata con deliberazione n. 381 del 29.04.2023):

| n. | Cognome | Nome | TOTALE (max 100 punti) |
|---|---|---|---|
| 1 | MARRA | MELISSA | 68,38 |
| 2 | DE BARTOLO | ALESSIO | 66,417 |
| 3 | GIANNELLI | DARIO FRANCESCO | 62,733 |
| 4 | BITETTI | ILARIA | 59,64 |
| 5 | DEL MASTRO | MIRIANA | 58,067 |
| 6 | SERRA | MARIAELENA | 56,75 |

- **n. 1 posto di Collaboratore Professionale di Ricerca Sanitaria – Cat. D – Livello D – profilo Addetto alla Biblioteca** (graduatoria approvata con deliberazione n. 373 del 29.04.2023):

| n. | Cognome | Nome | TOTALE (max 100 punti) |
|---|---|---|---|
| 1 | D'ACCIO' | ENRICA | 79,867 |
| 2 | TUCCI | SARA | 65,8 |
| 3 | PERULLI | MARIA ORIANA | 64,00 |
| 4 | NOTARNICOLA | LUIGI | 58,42 |
| 5 | RIFORMATO | GIACOMO | 51,08 |

- **n. 1 posto di Ricercatore Sanitario – Cat. D – Livello DS – profilo Biologo/Biotecnologo per Biobanca** (graduatoria approvata con deliberazione n. 395 del 14.05.2023):

| n. | Cognome | Nome | TOTALE (max 100 punti) |
|---|---|---|---|
| 1 | DE PALMA | GIUSEPPE EMANUEL | 87,755 |
| 2 | DE MATTEIS | IRENE | 60,31 |

- **n. 1 posto di Ricercatore Sanitario – Cat. D – Livello DS – profilo Ingegnere Meccatronico per il Settore Ingegneristico** (graduatoria approvata con deliberazione n. 431 del 22.05.2023):

| n. | Cognome | Nome | TOTALE (max 100 punti) |
|---|---|---|---|
| 1 | CARELLA | GIUSEPPE | 68,738 |

- **n. 1 posto di Ricercatore Sanitario – Cat. D – Livello DS – profilo Ingegnere Biomedico per il Settore Ingegneristico** (graduatoria approvata con deliberazione n. 436 del 22.05.2023):

| n. | Cognome | Nome | TOTALE (max 100 punti) |
|---|---|---|---|
| 1 | MACRÌ | CHIARA | 65,163 |
| 2 | MARVULLI | TOMMASO MARIA | 64,430 |

- **n. 1 posto di Collaboratore Professionale di Ricerca Sanitaria – Cat. D – Livello D – profilo Tecnico di Laboratorio Biomedico per la Virologia Oncologica** (graduatoria approvata con deliberazione n. 415 del 22.05.2023):

| n. | Cognome | Nome | TOTALE (max 100 punti) |
|---|---|---|---|
| 1 | DELVECCHIO | FRANCESCA | 67,31 |
| 2 | RICCO | ANGELA | 64,47 |
| 3 | LOPRIENO | GRAZIANA PIA | 56,96 |
| 4 | DORONZO | MADDALENA | 56,54 |
| 5 | DESANTIS | GUERINO | 54,37 |

- **n. 7 posti di Collaboratore Professionale di Ricerca Sanitaria – Cat. D – Livello D – profilo Data Manager di cui n. 6 per Sperimentazioni Cliniche/Fasi/Trial Office e n. 1 posto per OncoEmatologia Traslazionale e Terapia Cellulare** (graduatoria approvata con deliberazione n. 412 del 22.05.2023):

| n. | Cognome | Nome | TOTALE (max 100 punti) |
|---|---|---|---|
| 1 | CLEMENTE | FELICE | 78,44 |
| 2 | DE RISI | IVANA | 78,00 |
| 3 | PAVONE | FABIO | 76,64 |
| 4 | SCIACOVELLI | ANGELA MONICA | 75,59 |
| 5 | VITONE | MARCELLO | 72,37 |
| 6 | PERRONE | ANTONELLA | 71,69 |
| 7 | VILLANI | ROSSELLA | 70,94 |
| 8 | TANGARI | MARIATERESA | 64,36 |
| 9 | FASANO | CARLO GIUSEPPE | 61,46 |
| 10 | PASSIATORE | ALESSANDRO | 61,21 |
| 11 | MAURMO | LEONARDA | 59,37 |
| 12 | CANNONE | STEFANIA | 58,97 |
| 13 | TALIENTI | TIZIANA | 58,70 |
| 14 | GESUALDO | MONICA | 58,33 |
| 15 | LAURENTACI | CHIARA | 57,75 |
| 16 | FOGGETTI | ILARIA | 57,05 |
| 17 | LADISA | ANNALISA | 56,80 |

- **n. 2 posti di Collaboratore Professionale di Ricerca Sanitaria – Cat. D – Livello D – profilo Amministrativo per l'Ufficio Acquisti della Ricerca** (graduatoria approvata con deliberazione n. 447 del 29.05.2023):

| n. | Cognome | Nome | TOTALE (max 100 punti) |
|---|---|---|---|
| 1 | DE MARINIS | MICHELE | 71,00 |

| | | | |
|---|---|---|---|
| 2 | NICASTRO | MARCELLA CHIARA | 69,36 |
| 3 | VESSIO | NICOLÒ | 64,535 |
| 4 | DEL MASTRO | MIRIANA | 64,317 |
| 5 | DI NANNA | FABIO | 64,10 |
| 6 | GIANNELLI | DARIO FRANCESCO | 63,733 |
| 7 | MAIORANO | ANNA GRAZIA | 63,333 |
| 8 | SCARDICCHIO | ANTONIO | 60,5 |
| 9 | SICILIANI | FABRIZIO | 58,69 |
| 10 | LOBACCARO | MIRIAM | 55,00 |
| 11 | PIGNATELLI | GIOVANNA | 53,5 |

- **n. 2 posti di Collaboratore Professionale di Ricerca Sanitaria – Cat. D – Livello D – profilo Amministrativo per le Segreterie dell'Area Gestione Ricerca e dell'OncoEmatologia Traslazionale e Terapia Cellulare** (graduatoria approvata con deliberazione n. 446 del 29.05.2023):

| n. | Cognome | Nome | TOTALE (max 100 punti) |
|---|---|---|---|
| 1 | DE MARINIS | MICHELE | 68,50 |
| 2 | MAIORANO | ANNA GRAZIA | 67,833 |
| 3 | LOVIGLIO | SARA | 66,50 |
| 4 | SCARDICCHIO | ANTONIO | 60,50 |
| 5 | GIANNELLI | DARIO FRANCESCO | 59,233 |
| 6 | DEL MASTRO | MIRIANA | 56,817 |
| 7 | SERRA | MARIAELENA | 51,00 |

- **n. 1 posto di Collaboratore Professionale di Ricerca Sanitaria – Cat. D – Livello D – profilo Amministrativo per l'Ufficio Concorsi Personale della Ricerca** (graduatoria approvata con deliberazione n. 481 del 08.06.2023):

| n. | Cognome | Nome | TOTALE (max 100 punti) |
|---|---|---|---|
| 1 | GIANNELLI | DARIO FRANCESCO | 60,233 |
| 2 | LOBACCARO | MIRIAM | 55,00 |
| 3 | DI NANNA | FABIO | 50,60 |

- **n. 4 posti di Ricercatore Sanitario – Cat. D – Livello DS – profilo Infermiere di Ricerca per le Sperimentazioni Cliniche/Fasi/Trial Office** (graduatoria approvata con deliberazione n. 514 del 22.06.2023):

| n. | Cognome | Nome | TOTALE (max 100 punti) |
|---|---|---|---|
| 1 | VITALE | ELSA | 94,00 |
| 2 | COLONNA | GIUSEPPE | 76,63 |
| 3 | MORELLI | CLAUDIO | 65,183 |

- **n. 2 posti di Collaboratore Professionale di ricerca sanitaria – Cat. D – Livello D – profilo Informatico per ICT** (graduatoria approvata con deliberazione n. 586 del 12.07.2023):

| n. | Cognome | Nome | TOTALE (max 100 punti) |
|---|---|---|---|
| 1 | MANSI | RICCARDO | 54,40 |

| | | | |
|---|---|---|---|
| 2 | DE SANTIS | RAFFAELE | 49,50 |

Il Direttore Generale

Avv. Alessandro Delle Donne

GAL TERRA D'ARNEO

**Avviso pubblico - Azione 3 - Intervento 3.3 "Nuove rotte".**

UNIONE EUROPEA REPUBBLICA ITALIANA REGIONE PUGLIA

**GRUPPO DI AZIONE LOCALE TERRA D'ARNEO** S.C.A R.L.

PO FEAMP
ITALIA 2014/2020

**PRIORITÀ 4**
AUMENTARE L'OCCUPAZIONE E LA COESIONE TERRITORIALE

**MISURA 4.63**
ATTUAZIONE DI STRATEGIE DI SVILUPPO LOCALE DI TIPO PARTECIPATIVO
ART. 63 DEL REG. (UE) N. 508/2014

# STRATEGIA DI SVILUPPO LOCALE 2014 – 2020
# GAL TERRA D'ARNEO

| | |
|---|---|
| **AZIONE 3** | **Tra la terra e il mare c'è di mezzo il fare** |
| **INTERVENTO 3.3** | **Nuove rotte** |

# AVVISO PUBBLICO

**APPROVATO DAL CONSIGLIO DI AMMINISTRAZIONE NELLA SEDUTA DEL 26/05/2023**

**VALIDATO DAL REFERENTE DELL'AUTORITÀ DI GESTIONE FEAMP 2014/2020**
**CON NOTA R_PUGLIA/AOO_036/PROT/13/07/2023/0008873**

**VISTO**

- il Regolamento (UE) n. 1303/2013 del Parlamento Europeo e del Consiglio, del 17 dicembre 2013, recante disposizioni comuni sul Fondo Europeo di Sviluppo Regionale, sul Fondo Sociale Europeo, sul Fondo di Coesione, sul Fondo Europeo Agricolo per lo Sviluppo Rurale e sul Fondo Europeo per gli Affari Marittimi e la Pesca e disposizioni generali sul Fondo Europeo di Sviluppo Regionale, sul Fondo Sociale Europeo, sul Fondo di Coesione e sul Fondo Europeo per gli Affari Marittimi e la Pesca, e che abroga il Regolamento (CE) n. 1083/2006 del Consiglio;
- il Regolamento (UE) n. 1380/2013 del Parlamento Europeo e del Consiglio, dell'11 dicembre 2013, relativo alla Politica Comune della Pesca, che modifica i Regolamenti (CE) n. 1954/2003 e (CE) n. 1224/2009 del Consiglio e che abroga i Regolamenti (CE) n. 2371/2002 e (CE) n. 639/2004 del Consiglio, nonché la Decisione 2004/585/CE del Consiglio;
- il Regolamento (UE) n. 508/2014 del Parlamento Europeo e del Consiglio del 15 maggio 2014 relativo al Fondo Europeo per gli Affari Marittimi e la Pesca e che abroga i Regolamenti (CE) n. 2328/2003, (CE) n. 861/2006, (CE) n. 1198/2006 e (CE) n. 791/2007 del Consiglio e il Regolamento (UE) n. 1255/2011 del Parlamento europeo e del Consiglio;
- la Decisione di Esecuzione n. C(2015) 8452 del 25/11/2015 con cui la Commissione Europea ha approvato il Programma Operativo – FEAMP 2014/2020;
- l'Accordo di Partenariato 2014/2020 per l'impiego dei Fondi Strutturali e di investimento Europei, Fondi SIE, adottato in data 29/10/2014 dalla Commissione Europea;
- la Delibera CIPE 10 del 28 giugno 2015 relativa alla definizione dei criteri di cofinanziamento pubblico nazionale dei Programmi Europei per il periodo di Programmazione 2014/2020 e relativo monitoraggio;
- il PO FEAMP 2014/2020, elaborato in conformità al disposto dell'art. 17 del Reg. (UE) 508/2014 e approvato della Commissione con Decisione di esecuzione n. C(2015) 8452 del 25/11/2015;
- La Determinazione del Dirigente Sezione Attuazione dei Programmi Comunitari per l'Agricoltura e la Pesca n. 145 del 09 agosto 2019 che approva il "Manuale delle procedure e dei controlli – Disposizioni procedurali dell'Organismo Intermedio Regione Puglia – terza versione: approvazione modifiche", pubblicata sul BURP n. 107 del 19/09/2019;
- la Strategia di Sviluppo Locale del GAL TERRA D'ARNEO s.c.ar.l. 2014/2020 e relativo Piano di Azione Locale, approvata con Determinazione della AdG del PSR Puglia 2014-2020 n. 178 del 13 settembre 2017, avente ad oggetto "*PSR Puglia 2014/2020 – Misura 19 – sotto misure 19.2 e 19.4 – Valutazione e Selezione delle Strategie di Sviluppo Locale (SSL) dei Gruppi di Azione Locale (GAL) ammessi a finanziamento*";
- la Determinazione n. 136 del 28/09/2017 del Dirigente della Sezione Attuazione dei Programmi Comunitari per l'Agricoltura e la Pesca con la quale si è provveduto alla *Presa d'atto delle disposizioni della Determinazione dell'Autorità di Gestione del PSR Puglia 2014-2020 n. 178 del 13/09/2017 e contestuale assunzione dell'obbligazione giuridica non perfezionata per la somma complessiva di €12.000.000,00*;
- la Convenzione tra Regione Puglia e GAL TERRA D'ARNEO s.c.ar.l. sottoscritta in data 08/11/2017, registrata in data 11/01/2018 presso l'Ufficio Territoriale di Bari dell'Agenzia delle Entrate al n° 295;
- la Determinazione del Dirigente della Sezione Attuazione dei Programmi Comunitari per l'Agricoltura e la Pesca n. 11 del 19/01/2018, pubblicata sul BURP n. 13 del 25/01/2018, con la quale, ai sensi del Reg. (UE) n. 508/2014 art. 63 e 64, ha approvato le "*Disposizioni attuative generali delle Misure 4.63 (Attuazione di strategie di sviluppo locale di tipo partecipativo), e*

*Misura 4.64 (Attività di cooperazione) e integrazione del Manuale delle procedure e dei controlli – Disposizioni procedurali dell'Organismo Intermedio Regione Puglia*";

- Delibera 26/05/2023 del Consiglio di Amministrazione del GAL Terra d'Arneo s.c.ar.l., con la quale si è provveduto ad approvare il presente Avviso, le Disposizioni Attuative di Intervento (Parte A e Parte B) e la relativa modulistica Parte C;

**TUTTO QUANTO SOPRA VISTO SI DÀ LUOGO AL PRESENTE**

**AVVISO PUBBLICO:**

## 1. ORGANISMO INTERMEDIO E GAL PROCEDENTE

| | | | |
|---|---|---|---|
| | Autorità di Gestione | Regione Puglia<br>*Dipartimento Agricoltura, Sviluppo Rurale e Ambientale*<br>*Sezione Attuazione dei Programmi Comunitari per l'Agricoltura e la Pesca*<br>*Servizio Programmazione FEAMP* | GAL TERRA D'ARNEO s.c.ar.l. |
| X | Organismo Intermedio | | |
| X | GAL | | |
| Indirizzo | | Lungomare N. Sauro, 45 | Via G. Mameli, 9 |
| CAP | | 70121 | 73010 |
| Città | | BARI | VEGLIE (LE) |
| PEC | | serviziopsrfeamp@pec.rupar.puglia.it | galterradarneo@pec.it |
| URL | | www.regione.puglia.it | www.terradarneo.it |

## 2. OGGETTO

Il GAL TERRA D'ARNEO s.c.ar.l., nell'ambito della propria Strategia di Sviluppo Locale (SSL) 2014/2020 "Parco della qualità rurale Terra d'Arneo", approvata con Determinazione dell'AdG del PSR Puglia 2014-2020 n. 178 del 13/09/2017, e in coerenza con le previsioni contenute nel rispettivo Piano di Azione Locale (PAL), rende note le modalità e le procedure per la presentazione e la selezione delle domande di sostegno a valere sulle risorse previste dal PAL, finalizzate ad arricchire e valorizzare l'offerta di prodotti ittici trasformati localmente, a incoraggiare l'innovazione organizzativa e di processo anche attraverso la formazione di reti ed infine a promuovere servizi che possano contribuire a integrare o diversificare le attività connesse alla pesca. Nello specifico, l'intervento prevede il sostegno delle attività di diversificazione, valorizzazione, commercializzazione e promozione dei prodotti del mare, incentivando le attività di vendita diretta, di piccola trasformazione, i servizi di gastronomia e di degustazione dei prodotti ittici integrati con i prodotti tipici della terra, servizi ambientali e educativi connessi al settore della pesca, ai prodotti del mare, alle attività alieutiche e all'ecosistema marino. Saranno inoltre finanziati investimenti per promuovere ed incentivare la vendita diretta anche utilizzando strumenti e modalità innovative di vendita e di distribuzione dei prodotti (vendita itinerante, vendita on line, *box schemes* e consegna a domicilio), per conseguire riconoscimenti o aderire a reti che promuovono la tipicità, la tracciabilità e la qualità rurale del prodotto e per rafforzare la collaborazione inter-impresa.

| **AZIONE/INTERVENTO** | |
|---|---|
| **AZIONE 3** | *Tra la terra e il mare c'è di mezzo il fare* |
| **INTERVENTO 3.3** | *Nuove rotte* |

## 3. DISCIPLINARE

Per la pratica attuazione del presente Avviso Pubblico si rinvia alle "Disposizioni Attuative di Intervento" di cui agli Allegati "A" e "B" e alla Modulistica di cui all'Allegato "C", allegate al presente Avviso Pubblico.

## 4. DOTAZIONE FINANZIARIA E LIMITI DI SPESA

La dotazione finanziaria complessiva prevista dal presente Avviso è la seguente:

| INTERVENTO | DOTAZIONE FINANZIARIA (€) |
|---|---|
| **INTERVENTO 3.3 *"Nuove rotte"*** | ***163.191,41*** |

L'investimento **massimo** ammissibile **per singolo progetto** è fissato in **euro 75.000,00 in termini di contributo pubblico.**

L'importo della spesa massima ammissibile approvata (contributo pubblico + cofinanziamento privato) dovrà essere interamente rendicontato, nel rispetto del cronoprogramma proposto. L'intervento dovrà raggiungere gli obiettivi prefissati.

Il periodo di ammissibilità delle spese decorre dalla data di approvazione della Strategia di Sviluppo Locale del GAL TERRA D'ARNEO s.c.ar.l. 2014/2020 e relativo Piano di Azione Locale, approvato con Determinazione della AdG del PSR Puglia 2014-2020 n. 178/2017, ossia a far data dal **13 settembre 2017**.

## 5. INTENSITÀ DELL'AIUTO

L'Intervento prevede un'**intensità massima dell'aiuto pubblico pari al 50% delle spese ammesse a finanziamento**, coerentemente con la Strategia di Sviluppo Locale approvata.

L'aliquota potrà essere elevata all'**80% dei costi ammissibili nel caso di interventi connessi alla pesca costiera artigianale (Reg. UE n. 508/2014, Art. 3 par. 2 n. 14)** come da **Reg. UE n. 508/2014** art. 95 par. 4.

## 6. SOGGETTI AMMISSIBILI

Il sostegno per gli interventi di cui al presente Avviso è concesso agli **Imprenditori ittici**, come definiti dall'art. 4 del Decreto Legislativo 12 gennaio 2012 n. 4, che praticano in forma singola o associata l'attività di pesca professionale e/o di acquacoltura, ricadenti in aree eleggibili FEAMP del GAL Terra d'Arneo e navi esercitanti la pesca costiera locale o ravvicinata operanti nei porti ricadenti nel territorio del GAL, iscritte nel Registro Comunitario e nel Registro delle Imprese di Pesca del Compartimento Marittimo di Gallipoli, iscritte in uno degli uffici Marittimi del territorio di competenza del GAL Terra d'Arneo alla data di presentazione della domanda e con l'impegno a non modificare tali iscrizioni per la durata di 5 anni.
Ai sensi dell'art 125, par. 3 Reg. (UE) n. 1303/2013, il richiedente deve possedere una capacità amministrativa, finanziaria e operativa tale da soddisfare le condizioni e gli obblighi previsti dal presente Avviso pubblico per ottenere e mantenere il contributo di che trattasi.
Tale capacità è comprovata mediante dichiarazione del soggetto qualificato, attestante la capacità finanziaria del richiedente.

Il richiedente deve essere in regola con tutti gli adempimenti e norme relative alla sicurezza sui luoghi di lavoro, all'igiene ed alla salute.

## 7. TERMINI DI PRESENTAZIONE DELLE DOMANDE DI SOSTEGNO

Le domande di sostegno (complete di tutta la documentazione richiesta dall'art. 8 "*DOCUMENTAZIONE DA PRESENTARE*" dell'Allegato A - Disposizioni Attuative dell'Intervento – Parte A Generale e dall'art. 5 "*DOCUMENTAZIONE SPECIFICA RICHIESTA PER LA MISURA*" dell'Allegato B - Disposizioni Attuative dell'Intervento – Parte B Specifiche) potranno essere inviate a partire dal **giorno successivo** alla data di pubblicazione dell'Avviso sul Bollettino Ufficiale della Regione Puglia.

Il termine ultimo di invio delle domande di sostegno è fissato al **30°** giorno successivo alla data di pubblicazione dell'Avviso sul Bollettino Ufficiale della Regione Puglia**.**

## 8. ENTE EROGATORE

L'erogazione degli aiuti ai beneficiari sarà effettuata dalla Regione Puglia.

## 9. DURATA DELL'INTERVENTO

Il tempo massimo concesso per l'esecuzione degli interventi/attività finanziate, a decorrere dalla data di notifica dell'Atto di concessione del contributo adottato dall'Organismo Intermedio - Regione Puglia, è il **30.12.2023**.

Considerato che la chiusura del programma operativo FEAMP 2014-2020 è stabilita secondo la regola dell'n+3 e che ai sensi dell'art. 65 comma 2 del Reg. (UE) n. 1303/2013 del Parlamento Europeo e del Consiglio del 17.12.2013, le spese afferenti alle attività previste e approvate dovranno essere **ultimate, pagate, quietanzate e rendicontate entro e non oltre il 31/12/2023**.

La verifica del rispetto del termine stabilito per l'esecuzione dei lavori sarà effettuata sulla base della documentazione probatoria presentata a corredo della domanda di pagamento.

**Non saranno concesse proroghe per la realizzazione dell'intervento.**

## 10. DOCUMENTAZIONE E ALLEGATI

Il presente Avviso è pubblicato nel B.U.R.P. e sul sito istituzionale del GAL TERRA D'ARNEO: www.terradarneo.it, completo dei relativi allegati:

- Allegato A – Disposizioni Attuative dell'Intervento – Parte A Generale;
- Allegato B – Disposizioni Attuative dell'Intervento – Parte B Specifiche;
- Allegato C – Modulistica.

## 11. RESPONSABILE DEL PROCEDIMENTO

Responsabile del procedimento è la P.O. "*Responsabile Sviluppo sostenibile zone di pesca e acquacoltura",* dott. Gaetano Pellegrino, raggiungibile ai seguenti recapiti:
email g.pellegrino@regione.puglia.it, Tel. +39 0881.706731.

## 12. RELAZIONI CON IL PUBBLICO

Particolari e specifici quesiti potranno essere richiesti per iscritto al Responsabile FEAMP del GAL TERRA D'ARNEO s.c. a r.l., dott. Giosuè Olla Atzeni fino al 30° giorno precedente la data di scadenza dell'Avviso, alla seguente mail: gal@terradarneo.it , tel.: +39 0832 970574.

UNIONE EUROPEA REPUBBLICA ITALIANA REGIONE PUGLIA

**GRUPPO DI AZIONE LOCALE TERRA D'ARNEO** S.C.A R.L.

PO FEAMP
ITALIA 2014/2020

**PRIORITÀ 4**
AUMENTARE L'OCCUPAZIONE E LA COESIONE TERRITORIALE

**MISURA 4.63**
ATTUAZIONE DI STRATEGIE DI SVILUPPO LOCALE DI TIPO PARTECIPATIVO
ART. 63 DEL REG. (UE) N. 508/2014

# STRATEGIA DI SVILUPPO LOCALE 2014 – 2020
# GAL TERRA D'ARNEO

| | |
|---|---|
| **AZIONE 3** | **Tra la terra e il mare c'è di mezzo il fare** |
| **INTERVENTO 3.3** | **Nuove rotte** |

# AVVISO PUBBLICO

## DISPOSIZIONI ATTUATIVE DELL'INTERVENTO
## PARTE A – GENERALE

**APPROVATO DAL CONSIGLIO DI AMMINISTRAZIONE NELLA SEDUTA DEL 26/05/2023**

**VALIDATO DAL REFERENTE DELL'AUTORITÀ DI GESTIONE FEAMP 2014/2020**
**CON NOTA R_PUGLIA/AOO_036/PROT/13/07/2023/0008873**

## INDICE

1. RIFERIMENTI NORMATIVI ..... 3
1.1 REGOLAMENTI UE (FONDI SIE) ..... 3
1.2 REGOLAMENTI UE (PESCA E ACQUACOLTURA) ..... 5
1.3 NORMATIVA NAZIONALE ..... 8
1.4 RIFERIMENTI REGIONALI ..... 10
2. ACRONIMI E DEFINIZIONI ..... 13
3. LINEE GUIDA PER L'AMMISSIBILITÀ ..... 17
4. LINEE GUIDA PER LA SELEZIONE ..... 18
5. COMPLEMENTARITÀ DEL PO FEAMP CON ALTRI FONDI ..... 20
6. AMMINISTRAZIONE PROCEDENTE ..... 20
7. MODALITÀ E TERMINI DI PRESENTAZIONE DELLE DOMANDE DI SOSTEGNO ..... 20
8. DOCUMENTAZIONE DA PRESENTARE ..... 21
9. PROCEDIMENTO AMMINISTRATIVO SULLE DOMANDE DI SOSTEGNO ..... 26
9.1 ISTRUTTORIA TECNICO-AMMINISTRATIVA ..... 26
9.2 VALUTAZIONE ..... 27
9.3 GRADUATORIA ED ELENCO DOMANDE NON AMMESSE ..... 27
10. MODALITÀ DI PAGAMENTO ..... 28
10.1 RICHIESTA DI ANTICIPO ..... 28
10.2 RICHIESTA DI ACCONTO PER STATO DI AVANZAMENTO LAVORI (SAL) ..... 29
10.3 RICHIESTA DI SALDO ..... 30
11. VARIANTI IN CORSO D'OPERA ED ADEGUAMENTI TECNICI ..... 32
12. TEMPI DI ESECUZIONE E PROROGHE ..... 34
13. CONTROLLI SULLE OPERAZIONI ..... 34
14. DECADENZA, RINUNCIA, REVOCA E RECUPERO DEL CONTRIBUTO ..... 36
15. INFORMAZIONI E COMUNICAZIONE SUL SOSTEGNO FORNITO ..... 37
16. VINCOLI DI NON ALIENABILITÀ E DI DESTINAZIONE – IMPEGNI EX POST ..... 38
17. RICORSI AMMINISTRATIVI ..... 39
18. RINVIO ..... 39
19. ENTRATA IN VIGORE ..... 40

# 1. RIFERIMENTI NORMATIVI

## 1.1 Regolamenti UE (Fondi SIE)

- TFUE – **Trattato sul funzionamento dell'Unione Europea** (Gazzetta Ufficiale dell'Unione Europea C83 - 2010/C 83/01);
- Regolamento (UE, EURATOM) n. **966/2012** del Parlamento Europeo e del Consiglio del 25 ottobre 2012 che stabilisce le regole finanziarie applicabili al bilancio generale dell'Unione e che abroga il Reg. (CE, Euratom) n. 1605/2012;
- Regolamento (CE, EURATOM) n. **2988/95** del Consiglio del 18 dicembre 1995 relativo alla tutela degli interessi finanziari delle Comunità;
- Regolamento delegato (UE) n. **1268/2012** della Commissione del 29 ottobre 2012 recante le modalità di applicazione del Reg. (UE, Euratom) n. 966/2012 del Parlamento europeo e del Consiglio che stabilisce le regole finanziarie applicabili al bilancio generale dell'Unione;
- Regolamento (CE) n. **761/2001** del Parlamento Europeo e del Consiglio del 19 marzo 2001 sull'adesione volontaria delle organizzazioni a un sistema comunitario di ecogestione e audit (EMAS);
- Direttiva **2001/42/CE** del Parlamento Europeo e del Consiglio del 27 giugno 2001 concernente la valutazione degli effetti di determinati piani e programmi sull'ambiente;
- Regolamento (CE) n. **834/2007** del Consiglio del 28 giugno 2007 relativo alla produzione biologica e all'etichettatura dei prodotti biologici e che abroga il regolamento (CEE) n. 2092/91;
- Regolamento (CE) n. **710/2009** della Commissione del 5 agosto 2009 che modifica il regolamento (CE) n. 889/2008 recante modalità di applicazione del regolamento (CE) n. 834/2007 del Consiglio per quanto riguarda l'introduzione di modalità di applicazione relative alla produzione di animali e di alghe marine dell'acquacoltura biologica;
- Regolamento (UE) n. **1379/2013** del Parlamento europeo e del Consiglio dell'11 dicembre 2013 relativo all'*organizzazione comune dei mercati del settore dei prodotti della pesca e dell'acquacoltura*, recante modifica ai regolamenti (CE) n. 1184/2006 e (CE) n. 1224/2009 del Consiglio che abroga il regolamento (CE) n. 104/2000 del Consiglio;
- Regolamento (UE) n. **1303/2013** del Parlamento europeo e del Consiglio del 17 dicembre 2013 recante disposizioni comuni sul Fondo europeo di sviluppo regionale, sul Fondo sociale europeo, sul Fondo di coesione, sul Fondo europeo agricolo per lo sviluppo rurale e sul Fondo europeo per gli affari marittimi e la pesca e disposizioni generali sul Fondo europeo di sviluppo regionale, sul Fondo sociale europeo, sul Fondo di coesione e sul Fondo europeo per gli affari marittimi e la pesca, e che abroga il Reg. (CE) n. 1083/2006 del Consiglio;
- Regolamento delegato (UE) n. **240/2014** della Commissione del 7 gennaio 2014 recante un codice europeo di condotta sul partenariato nell'ambito dei fondi strutturali e d'investimento europei;
- Regolamento di esecuzione (UE) n. **1232/2014** della Commissione del 18 novembre 2014 che modifica il Reg. di esecuzione (UE) n. 215/2014 della Commissione, per adeguare i riferimenti

al Reg. (UE) n. 508/2014 del Parlamento europeo e del Consiglio ivi contenuti, e rettifica il Reg. di esecuzione (UE) n. 215/2014;

- Regolamento di esecuzione (UE) n. **184/2014** della Commissione del 25 febbraio 2014 che stabilisce, conformemente al Reg. (UE) n. 1303/2013 del Parlamento europeo e del Consiglio, recante disposizioni comuni sui Fondi SIE tra cui il Fondo europeo per gli affari marittimi e la pesca e disposizioni generali sul Fondo europeo per gli affari marittimi e la pesca, i termini e le condizioni applicabili al sistema elettronico di scambio di dati fra gli Stati membri e la Commissione;
- Regolamento Delegato (UE) n. **480/2014** della Commissione del 3 marzo 2014 che integra il Reg. (UE) n. 1303/2013 del Parlamento europeo e del Consiglio recante disposizioni comuni e disposizioni generali sul Fondo europeo per gli affari marittimi e la pesca;
- Regolamento di esecuzione (UE) n. **215/2014** della Commissione del 7 marzo 2014 che stabilisce norme di attuazione del Reg. (UE) n. 1303/2013 del Parlamento europeo e del Consiglio, recante disposizioni comuni e disposizioni generali sul Fondo europeo per gli affari marittimi e la pesca per quanto riguarda le metodologie per il sostegno in materia di cambiamenti climatici, la determinazione dei target intermedi e dei target finali nel quadro di riferimento dell'efficacia dell'attuazione e la nomenclatura delle categorie di intervento per i fondi strutturali e di investimento europei;
- Regolamento di esecuzione (UE) n. **821/2014** della Commissione del 28 luglio 2014 recante modalità di applicazione del Reg. (UE) n. 1303/2013 del Parlamento europeo e del Consiglio per quanto riguarda le modalità dettagliate per il trasferimento e la gestione dei contributi dei Programmi, le relazioni sugli strumenti finanziari, le caratteristiche tecniche delle misure di informazione e di comunicazione per le operazioni e il sistema di registrazione e memorizzazione dei dati;
- Regolamento di esecuzione (UE) n. **964/2014** della Commissione dell'11 settembre 2014 recante modalità di applicazione del Reg. (UE) n. 1303/2013 del Parlamento europeo e del Consiglio per quanto concerne i termini e le condizioni uniformi per gli strumenti finanziari;
- Regolamento di esecuzione (UE) n. **1011/2014** della Commissione del 22 settembre 2014 recante modalità di esecuzione del Reg. (UE) n. 1303/2013 del Parlamento europeo e del Consiglio per quanto riguarda i modelli per la presentazione di determinate informazioni alla Commissione e le norme dettagliate concernenti gli scambi di informazioni tra beneficiari e autorità di gestione, autorità di certificazione, autorità di audit e organismi intermedi;
- Regolamento (UE) n. **1974/2015** della Commissione dell'8 luglio 2015 che stabilisce la frequenza e il formato della segnalazione di irregolarità riguardanti il Fondo europeo di sviluppo regionale, il Fondo sociale europeo, il Fondo di coesione e il Fondo europeo per gli affari marittimi e la pesca, a norma del Reg. (UE) n. 1303/2013 del Parlamento europeo e del Consiglio;
- Regolamento (UE) n. **1970/2015** della Commissione dell'8 luglio 2015 che integra il Reg. (UE) n. 1303/2013 del Parlamento europeo e del Consiglio con disposizioni specifiche sulla segnalazione di irregolarità relative al Fondo europeo di sviluppo regionale, al Fondo sociale europeo, al Fondo di coesione e al Fondo europeo per gli affari marittimi e la pesca;
- Regolamento delegato (UE) n. **1516/2015** della Commissione del 10 giugno 2015 che stabilisce, in conformità al Reg. (UE) n. 1303/2013 del Parlamento europeo e del Consiglio, un tasso

forfettario per le operazioni finanziate dai fondi strutturali e di investimento europei nel settore della ricerca, dello sviluppo e dell'innovazione;

- Regolamento di esecuzione (UE) n. **207/2015** della Commissione del 20 gennaio 2015 recante modalità di esecuzione del Reg. (UE) n. 1303/2013 del Parlamento europeo e del Consiglio per quanto riguarda i modelli per la relazione sullo stato dei lavori, la presentazione di informazioni relative a un grande progetto, il piano d'azione comune, le relazioni di attuazione relative all'obiettivo Investimenti in favore della crescita e dell'occupazione, la dichiarazione di affidabilità di gestione, la strategia di audit, il parere di audit e la relazione di controllo annuale nonché la metodologia di esecuzione dell'analisi costi-benefici e, a norma del Reg. (UE) n. 1299/2013 del Parlamento europeo e del Consiglio, il modello per le relazioni di attuazione relative all'obiettivo di cooperazione territoriale europea;
- Regolamento delegato (UE) n. **568/2016** della Commissione del 29 gennaio 2016 che integra il regolamento (UE) n. 1303/2013 del Parlamento europeo e del Consiglio riguardo alle condizioni e procedure per determinare se gli importi non recuperabili debbano essere rimborsati dagli Stati membri per quanto riguarda il Fondo europeo di sviluppo regionale, il Fondo sociale europeo, il Fondo di coesione e il Fondo europeo per gli affari marittimi e la pesca.

## 1.2 Regolamenti UE (Pesca e acquacoltura)

- Regolamento (CE) n. **26/2004** della Commissione del 30 dicembre 2003 relativo al registro della flotta peschereccia comunitaria;
- Regolamento (CE) n. **1799/2006** della Commissione del 6 dicembre 2006 che modifica il Reg. (CE) n. 26/2004 relativo al registro della flotta peschereccia comunitaria;
- Direttiva n. **2008/56/CE** del Parlamento Europeo e del Consiglio del 17 giugno 2008 che istituisce un quadro per l'azione comunitaria nel campo della politica per l'ambiente marino (Direttiva quadro sulla strategia per l'ambiente marino);
- Regolamento (CE) n. **1224/2009** del Consiglio del 20 novembre 2009 che istituisce un regime di controllo comunitario per garantire il rispetto delle norme della politica comune della pesca, che modifica i Regg. (CE) n. 847/96, (CE) n. 2371/2002, (CE) n. 811/2004, (CE) n. 768/2005, (CE) n. 2115/2005, (CE) n. 2166/2005, (CE) n. 388/2006, (CE) n. 509/2007, (CE) n. 676/2007, (CE) n. 1098/2007, (CE) n. 1300/2008, (CE) n. 1342/2008 e che abroga i Regg. (CEE) n. 2847/93, (CE) n. 1627/94 e (CE) n. 1966/2006;
- Regolamento di esecuzione (UE) n. **404/2011** della Commissione dell'8 aprile 2011 recante modalità di applicazione del Reg. (CE) n. 1224/2009 del Consiglio che istituisce un regime di controllo comunitario per garantire il rispetto delle norme della politica comune della pesca;
- Regolamento (UE) n. **1380/2013** del Parlamento Europeo e del Consiglio dell'11 dicembre 2013 relativo alla politica comune della pesca, che modifica i Regg. (CE) n. 1954/2003, (CE) n. 1224/2009 e del Consiglio e che abroga i Regg. (CE) n. 2371/2002 e (CE) n.639/2004 del Consiglio, nonché la decisione 2004/585/CE del Consiglio;
- **EUSAIR** – Communication from the commission to the European parliament, the council, the European economic and social committee and the committee of the regions concerning the European union strategy for the Adriatic and Ionian region Brussels (17.6.2014 SWD (2014) 190 final);

- Regolamento (UE) n. **508/2014** del Parlamento Europeo e del Consiglio del 15 maggio 2014 relativo al Fondo europeo per gli affari marittimi e la pesca e che abroga i Regg. (CE) n. 2328/2003, (CE) n. 861/2006, (CE) n. 1198/2006 e (CE) n. 791/2007 del Consiglio e il Reg. (UE) n. 1255/2011 del Parlamento europeo e del Consiglio;
- Regolamento (UE) n. **1388/2014** della Commissione del 16 dicembre 2014 che dichiara compatibili con il mercato interno, alcune categorie di aiuti a favore delle imprese attive nel settore della produzione, trasformazione e commercializzazione dei prodotti della pesca e dell'acquacoltura;
- Regolamento di esecuzione (UE) n. **763/2014** della Commissione dell'11 luglio 2014 recante modalità di applicazione del Reg. (UE) n. 508/2014 del Parlamento europeo e del Consiglio relativo al Fondo europeo per gli affari marittimi e la pesca per quanto riguarda le caratteristiche tecniche delle misure di informazione e di comunicazione e le istruzioni per creare l'emblema dell'Unione;
- Regolamento di esecuzione (UE) n. **771/2014** della Commissione del 14 luglio 2014 recante disposizioni a norma del Reg. (UE) n. 508/2014 del Parlamento europeo e del Consiglio relativo al Fondo europeo per gli affari marittimi e la pesca per quanto riguarda il modello per i Programmi operativi, la struttura dei piani intesi a compensare i costi supplementari che ricadono sugli operatori nelle attività di pesca, allevamento, trasformazione e commercializzazione di determinati prodotti della pesca e dell'acquacoltura originari delle regioni ultraperiferiche, il modello per la trasmissione dei dati finanziari, il contenuto delle relazioni di valutazione ex-ante e i requisiti minimi per il piano di valutazione da presentare nell'ambito del Fondo europeo per gli affari marittimi e la pesca;
- Regolamento di esecuzione (UE) n. **772/2014** della Commissione del 14 luglio 2014 che stabilisce le regole in materia di intensità dell'aiuto pubblico da applicare alla spesa totale ammissibile di determinate operazioni finanziate nel quadro del Fondo europeo per gli affari marittimi e la pesca;
- Decisione di esecuzione della Commissione dell'11 giugno 2014 che fissa la ripartizione annuale per Stato Membro delle risorse globali del Fondo Europeo per gli affari marittimi e la pesca disponibili nel quadro della gestione concorrente per il periodo 2014/2020;
- Decisione di esecuzione della Commissione del 15 luglio 2014 che identifica le priorità dell'Unione per la politica di esecuzione e di controllo nell'ambito del Fondo europeo per gli affari marittimi e la pesca;
- Regolamento delegato (UE) n. **1014/2014** della Commissione del 22 luglio 2014 che integra il Reg. (UE) n. 508/2014 del Parlamento europeo e del Consiglio relativo al Fondo europeo per gli affari marittimi e la pesca e che abroga i Regg. (CE) n. 2328/2003, (CE) n. 861/2006, (CE) n. 1198/2006 e (CE) n. 791/2007 del Consiglio e il regolamento (UE) n. 1255/2011 del Parlamento europeo e del Consiglio per quanto riguarda il contenuto e l'architettura del sistema comune di monitoraggio e valutazione degli interventi finanziati dal Fondo europeo per gli affari marittimi e la pesca;
- **Rettifica del regolamento delegato (UE) n. 1014/2014** della Commissione, del 22 luglio 2014, che integra il regolamento (UE) n. 508/2014 del Parlamento europeo e del Consiglio, del 15 maggio 2014, relativo al Fondo europeo per gli affari marittimi e la pesca e che abroga i regolamenti (CE) n. 2328/2003, (CE) n. 861/2006, (CE) n. 1198/2006 e (CE) n. 791/2007 del Consiglio e il regolamento (UE) n. 1255/2011 del Parlamento europeo e del Consiglio per

quanto riguarda il contenuto e l'architettura del sistema comune di monitoraggio e valutazione degli interventi finanziati dal Fondo europeo per gli affari marittimi e la pesca;

- Regolamento di esecuzione (UE) n. **1362/2014** della Commissione del 18 dicembre 2014 che stabilisce le norme relative a una procedura semplificata per l'approvazione di talune modifiche dei Programmi operativi finanziati nell'ambito del Fondo europeo per gli affari marittimi e la pesca e le norme concernenti il formato e le modalità di presentazione delle relazioni annuali sull'attuazione di tali Programmi;
- Regolamento di esecuzione (UE) n. **1242/2014** della Commissione del 20 novembre 2014 recante disposizioni a norma del Reg. (UE) n. 508/2014 del Parlamento europeo e del Consiglio relativo al Fondo europeo per gli affari marittimi e la pesca per quanto riguarda la presentazione dei dati cumulativi pertinenti sugli interventi;
- Regolamento di esecuzione (UE) n. **1243/2014** della Commissione del 20 novembre 2014 recante disposizioni a norma del Reg. (UE) n. 508/2014 del Parlamento europeo e del Consiglio relativo al Fondo europeo per gli affari marittimi e la pesca per quanto riguarda le informazioni che devono essere trasmesse dagli Stati membri, i dati necessari e le sinergie tra potenziali fonti di dati;
- Regolamento delegato (UE) n. **1392/2014** della Commissione, del 20 ottobre 2014, che istituisce un piano in materia di rigetti per alcune attività di pesca di piccoli pelagici nel Mar Mediterraneo;
- Regolamento delegato (UE) n. **2252/2015** della Commissione del 30 settembre 2015 che modifica il Reg. delegato (UE) **288/2015** per quanto riguarda il periodo di inammissibilità delle domande di sostegno nell'ambito del Fondo europeo per gli affari marittimi e la pesca;
- Regolamento delegato (UE) n. **1076/2015** della Commissione del 28 aprile 2015 recante norme aggiuntive riguardanti la sostituzione di un beneficiario e le relative responsabilità e le disposizioni di minima da inserire negli accordi di partenariato pubblico privato finanziati dai fondi strutturali e di investimento europei, in conformità al Reg. (UE) n. 1303/2013 del Parlamento europeo e del Consiglio;
- Regolamento delegato (UE) n. **852/2015** della Commissione del 27 marzo 2015 che integra il Reg. (UE) n. 508/2014 del Parlamento europeo e del Consiglio per quanto riguarda i casi di inosservanza e i casi di inosservanza grave delle norme della politica comune della pesca che possono comportare un'interruzione dei termini di pagamento o la sospensione dei pagamenti nell'ambito del Fondo europeo per gli affari marittimi e la pesca;
- Regolamento delegato (UE) n. **616/2015** della Commissione del 13 febbraio 2015 che modifica il Reg. delegato (UE) n. 480/2014 per quanto riguarda i riferimenti al Reg. (UE) n. 508/2014 del Parlamento europeo e del Consiglio;
- Regolamento delegato (UE) n. **895/2015** della commissione del 2 febbraio 2015 che integra il Reg. (UE) n. 508/2014 del Parlamento europeo e del Consiglio relativo al Fondo europeo per gli affari marittimi e la pesca per quanto riguarda le disposizioni transitorie;
- Regolamento delegato (UE) n. **531/2015** della Commissione del 24 novembre 2014 che integra il Reg. (UE) n. 508/2014 del Parlamento europeo e del Consiglio stabilendo i costi ammissibili al sostegno del Fondo europeo per gli affari marittimi e la pesca al fine di migliorare le condizioni di igiene, salute, sicurezza e lavoro dei pescatori, proteggere e ripristinare la biodiversità e gli

ecosistemi marini, mitigare i cambiamenti climatici e aumentare l'efficienza energetica dei pescherecci;

- Regolamento delegato (UE) n. **288/2015** alla Commissione del 17 dicembre 2014 che integra il Reg. (UE) n. 508/2014 del Parlamento europeo e del Consiglio relativo al Fondo europeo per gli affari marittimi e la pesca per quanto riguarda il periodo e le date di inammissibilità delle domande;
- Regolamento delegato (UE) n. **1930/2015** della Commissione del 28 luglio 2015 che integra il regolamento (UE) n. 508/2014 del Parlamento europeo e del Consiglio relativo al Fondo europeo per gli affari marittimi e la pesca per quanto riguarda i criteri per stabilire il livello delle rettifiche finanziarie e per applicare rettifiche finanziarie forfettarie, e modifica il regolamento (CE) n. 665/2008 della Commissione.

## 1.3 Normativa nazionale

- L. n. **575/65** del 31 maggio 1965, Disposizioni contro la mafia (G.U. n.138 del 5 giugno 1965);
- Legge n. **689/81** del 24 novembre 1981, Modifiche al sistema penale (GU n. 329 del 30-11-1981 – Suppl. Ordinario);
- Legge **n. 241/90** del 7 agosto 1990 "Nuove norme in materia di procedimento amministrativo e di diritto di accesso ai documenti amministrativi" come modificata ed integrata dalla Legge 11 febbraio 2005 n. 15 (G.U. n. 42 del 21/2/05) e dal D.L. 14 marzo 2005, n. 35 convertito con modificazioni dalla Legge del 14 maggio 2005, n. 80 (G.U. n. 111 del 14/5/05, S.O.);
- Per i CCNL, si fa riferimento alla Legge 29 luglio 1996, n. **402/96** - Conversione in legge, con modificazioni, del DL 14 giugno 1996, n. 318, recante disposizioni urgenti in materia previdenziale e di sostegno al reddito pubblicata nella Gazzetta Ufficiale n. 181 del 3 agosto 1996 e ss.mm.ii. Per la consultazione dei vari CCNL si rimanda alla pagina del Ministero del Lavoro e delle Politiche Sociali: http://www.lavoro.gov.it/temi-e-priorita/rapporti-di-lavoro-e-relazioni-industriali/focus-on/Contrattazione-collettiva/Pagine/default.aspx;
- D.P.R. n. **357/97** dell'8 settembre 1997 – Regolamento recante attuazione della Direttiva 92/43/CEE relativa alla conservazione degli habitat naturali e seminaturali, nonché della flora e della fauna selvatiche (S.O. alla G.U. n. 248 del 23 ottobre 1997);
- Circolare **INPS n. 196/1997** del 23 settembre 1997 - Contribuzione afferente il settore della pesca marittima: questioni connesse all'applicazione delle leggi n.250 del 13.3.1958 e n.413 del 26.7.1984;
- D.P.R. n. **445/00** del 28 dicembre 2000 - Testo unico delle disposizioni legislative e regolamentari in materia di documentazione amministrativa;
- D.P.R. n. **380/01** del 6 giugno 2001 – Testo unico delle disposizioni legislative e regolamentari in materia edilizia;
- D.P.R. n. **313/02** del 14 novembre 2002 – Testo unico delle disposizioni legislative e regolamentari in materia di casellario giudiziale, di anagrafe delle sanzioni amministrative dipendenti da reato e dei relativi carichi pendenti aggiornato, e relative modifiche apportare dalla L. n. 67 del 28 aprile 2014 e, successivamente, dal D. Lgs. n. 28 del 16 marzo 2015;

- D.P.R. n. **120/03** del 12 marzo 2003 – Regolamento recante modifiche ed integrazioni al decreto del Presidente della Repubblica 8 settembre 1997 n. 357, concernente attuazione della Direttiva 92/43/CEE relativa alla conservazione degli habitat naturali e seminaturali, nonché della flora e della fauna selvatiche (G.U. n. 124 del 30.05.2003);
- D. Lgs n. **196/03** del 30 giugno 2003 "Codice in materia di protezione dei dati personali" (G.U. n. 174 del 29 luglio 2003 - Supplemento Ordinario n. 123);
- D. Lgs n. **154** del 26 maggio 2004 - Modernizzazione del settore pesca e dell'acquacoltura, a norma dell'articolo 1, comma 2, della legge 7 marzo 2003, n. 38;
- Legge n. **296** del 27 dicembre 2006, "Disposizioni per la formazione del bilancio annuale e pluriennale dello Stato (legge finanziaria 2007)" (G. U. n. 299 del 27 dicembre 2006 - Supplemento ordinario n. 244);
- Decreto legislativo n. **81** del 9 aprile 2008 - Attuazione dell'articolo 1 della legge 3 agosto 2007, n. 123, in materia di tutela della salute e della sicurezza nei luoghi di lavoro (G.U. n. 101 del 30 aprile 2008);
- D.P.R. n. **207** del 5 ottobre 2010 - Regolamento di esecuzione ed attuazione del decreto legislativo 12 aprile 2006, n. 163, recante «Codice dei contratti pubblici relativi a lavori, servizi e forniture in attuazione delle direttive 2004/17/CE e 2004/18/CE». (G.U. n. 288 del 10 dicembre 2010);
- Decreto Legislativo n. **190** del 13 ottobre 2010 - "Attuazione della direttiva 2008/56/CE che istituisce un quadro per l'azione comunitaria nel campo della politica per l'ambiente marino" pubblicato nella Gazzetta Ufficiale n. 270 del 18 novembre 2010;
- Decreto legislativo n. **159** del 6 settembre 2011 - Codice delle leggi antimafia e delle misure di prevenzione, nonché nuove disposizioni in materia di documentazione antimafia, a norma degli articoli 1 e 2 della legge 13 agosto 2010, n. 136. (11G0201) (GU Serie Generale n.226 del 28-9-2011 - Suppl. Ordinario n. 214) aggiornato, con le modifiche apportate, da ultimo, dal D.L. 4 ottobre 2018, n. 113, convertito, con modificazioni, dalla L. 1° dicembre 2018, n. 132, dal D.L. 25 luglio 2018, n. 91, convertito, con modificazioni, dalla Legge 21 settembre 2018, n. 108 e D.Lgs. 18 maggio 2018, n. 54;
- D. Lgs. n. **4** del 9 gennaio 2012 – Misure per il riassetto della normativa in materia di pesca e acquacoltura, a norma dell'articolo 28 della legge 4 giugno 2010, n. 96 e ss.mm.ii.;
- D.M. 26 gennaio 2012 – Adeguamento alle disposizioni comunitarie in materia di licenze di pesca;
- Strategia Nazionale di Adattamento ai cambiamenti climatici - Ministero dell'Ambiente e della Tutela del Territorio e del Mare;
- Rapporto sullo stato delle conoscenze scientifiche su impatti, vulnerabilità ed adattamento ai cambiamenti climatici in Italia;
- Analisi della normativa comunitaria e nazionale rilevante per gli impatti, la vulnerabilità e l'adattamento ai cambiamenti climatici;
- Elementi per una Strategia Nazionale di Adattamento ai Cambiamenti Climatici;
- Decreto del Presidente del Consiglio dei Ministri n. **193** del 30 ottobre 2014 – Regolamento recante disposizioni concernenti le modalità di funzionamento, accesso, consultazione e

collegamento con il CED, di cui all'articolo 8 della legge 1° aprile 1981, n. 121, della Banca dati nazionale unica della documentazione antimafia, istituita ai sensi dell'articolo 96 del decreto legislativo 6 settembre 2011, n. 159. (15G00001) (GU Serie Generale n.4 del 7-1-2015);

- Legge **n. 154** del 28 luglio 2016 – Deleghe al Governo e ulteriori disposizioni in materia di semplificazione, razionalizzazione e competitività dei settori agricolo e agroalimentare, nonché sanzioni in materia di pesca illegale;
- D. Lgs. del 19 aprile 2017, **n. 56** – Disposizioni integrative e correttive al decreto legislativo 18 aprile 2016 n. 50 (GU Serie Generale n. 103 del 05-05-2017 – Suppl. Ord. n. 22);
- Accordo di Partenariato 2014/2020 per l'impiego dei Fondi Strutturali e di Investimento Europei, adottato il 29 ottobre 2014 dalla Commissione Europea a chiusura del negoziato formale;
- "**Linee guida** per l'ammissibilità delle spese del Programma Operativo FEAMP 2014/2020" approvate dal Tavolo Istituzionale tra l'AdG e gli OO.II. del FEAMP con verbale dell'AdG FEAMP 2014/2020, prot. 21668 del 22/12/2016;
- **Pubblicazione del Ministero** delle Politiche Agricole, Alimentari e Forestali, 2011. Lo stato della pesca e dell'acquacoltura nei mari italiani (a cura di Cataudella S. e Spagnolo M.): Sala A., Attrezzi da pesca e selettività. Pagg: 278-282.
- Decreto del Presidente della Repubblica, 5 febbraio 2018, n. **22**. Regolamento recante i criteri sull'ammissibilità delle spese per i programmi cofinanziati dai Fondi strutturali di investimento europei (SIE) per il periodo di programmazione 2014/2020.

## 1.4 Riferimenti regionali

- Deliberazione G.R. n. **1685** del 02/11/2016, con la quale è stato approvato lo schema di Convenzione tra l'Autorità di Gestione e la Regione Puglia in qualità di Organismo Intermedio, avente ad oggetto le modalità, i criteri e le responsabilità connessi all'attuazione della delega stessa, atto firmato successivamente in data 02/12/2016;
- Deliberazione G.R. n. **1918** del 30/11/2016 Programma Operativo FEAMP 2014 – 2020, che ha operato la variazione amministrativa al bilancio di previsione 2016-18 per l'iscrizione delle risorse vincolate assegnate dalla UE e dallo Stato e l'istituzione dei capitoli di entrata e di spesa;
- Determinazione n. **372** del 12/12/2016 con la quale il Direttore del Dipartimento Agricoltura, Sviluppo rurale e Tutela Ambientale, prof. Gianluca Nardone, ha emanato l'Atto di Organizzazione del FEAMP;
- Determinazione n. **115** del 17/02/2017 del Dirigente della Sezione Personale e Organizzazione con la quale sono apportate rettifiche e integrazioni alle DDS n. 997/2016, n. 72/2017 e n. 107/2017 della Sezione Personale e Organizzazione di istituzione dei Servizi afferenti alla Giunta Regionale;
- Determinazione n. **16** del 31/03/2017 con la quale il Direttore del Dipartimento Risorse Finanziarie e Strumentali, Personale e Organizzazione, dott. Angelosante Albanese, ha emanato l'Atto di Attuazione del decreto del Presidente della Giunta Regionale n. 443 del 31/07/2015 e ha conferito l'incarico di direzione del Servizio Programma FEAMP al dott. Aldo Di Mola;

- Determinazione n. **51** del 05/04/2017 con la quale il Direttore del Dipartimento Agricoltura, Sviluppo rurale e Tutela Ambientale, prof. Gianluca Nardone, ha emanato l'Atto di Organizzazione dei dipendenti;
- Deliberazione G.R. n. **492** del 7/4/2017 si è provveduto ad istituire nuovi capitoli di entrata nel Titolo 2 e di spesa nell'ambito della Missione 16, Programma 3, Titolo 1, per le attività connesse al Programma Operativo Nazionale del Fondo europeo per gli affari marittimi e la pesca (FEAMP) 2014-2020;
- Determinazione n. **104** del 26/06/2017 con la quale il Dirigente della Sezione Attuazione dei Programmi Comunitari per l'Agricoltura e la Pesca ha approvato il Manuale delle Procedure e dei Controlli - Disposizioni Procedurali dell'Organismo Intermedio Regione Puglia, pubblicata sul BURP n. 76 del 29/06/2017;
- Determinazione dell'Autorità di Gestione del PSR 2014-2020 n. **03** del 16 gennaio 2017, pubblicata sul BURP n. 9 del 19 gennaio 2017, con cui si approvava l'Avviso pubblico per la sottomisura 19.1 "Sostegno preparatorio delle attività propedeutiche alla SSL" e del bando pubblico a valere sulla sottomisura 19.2 "Sostegno all'esecuzione degli interventi nell'ambito della strategia di sviluppo locale di tipo partecipativo" e la sottomisura 19.4 "Sostegno per i costi di gestione e animazione" per la selezione delle proposte di strategie di sviluppo locale (SSL) dei gruppi di azione locale (GAL);
- Determinazione n. **23** del 2 marzo 2017 dell'Autorità di Gestione PSR 2014-2020 con cui si apportavano rettifiche all'allegato B della Determinazione dell'AdG PSR Puglia 2014-2020 n. 3 del 16 gennaio 2017;
- La Strategia di Sviluppo Locale del GAL TERRA D'ARNEO s.c.ar.l. 2014/2020 e relativo Piano di Azione Locale, approvata con Determinazione della AdG del PSR Puglia 2014-2020 n. **178** del 13 settembre 2017, avente ad oggetto "*PSR Puglia 2014/2020 – Misura 19 – sotto misure 19.2 e 19.4 – Valutazione e Selezione delle Strategie di Sviluppo Locale (SSL) dei Gruppi di Azione Locale (GAL) ammessi a finanziamento*";
- Deliberazione della Giunta Regionale n. **1447** del 21/09/2017 "Programma di Sviluppo Rurale Regione Puglia 2014/2020 – misura 19 – Strategie di sviluppo locale 8SSL) – Approvazione dello schema di Convenzione da stipulare tra Regione Puglia e Gruppi di Azione Locale (GAL)";
- La Determinazione n. **136** del 28/09/2017 del Dirigente della Sezione Attuazione dei Programmi Comunitari per l'Agricoltura e la Pesca con la quale si è provveduto alla *Presa d'atto delle disposizioni della Determinazione dell'Autorità di Gestione del PSR Puglia 2014-2020 n. 178 del 13/09/2017 e contestuale assunzione dell'obbligazione giuridica non perfezionata per la somma complessiva di €12.000.000,00*;
- La **Convenzione** tra Regione Puglia e GAL TERRA D'ARNEO s.c.ar.l. sottoscritta in data 08/11/2017, registrata in data 11/01/2018 presso l'Ufficio Territoriale di Bari dell'Agenzia delle Entrate al n° 295;
- La Determinazione del Dirigente della Sezione Attuazione dei Programmi Comunitari per l'Agricoltura e la Pesca n. **11** del 19/01/2018, pubblicata sul BURP n. 13 del 25/01/2018, con la quale, ai sensi del Reg. (UE) n. 508/2014 art. 63 e 64, ha approvato le "*Disposizioni attuative generali delle Misure 4.63 (Attuazione di strategie di sviluppo locale di tipo partecipativo), e Misura 4.64 (Attività di cooperazione) e integrazione del Manuale delle procedure e dei controlli – Disposizioni procedurali dell'Organismo Intermedio Regione Puglia*";

- La Determinazione del Dirigente della Sezione Attuazione dei Programmi Comunitari per l'Agricoltura e la Pesca n. **76** del 16/05/2018, pubblicata sul BURP n. 71 del 24/05/2018, con la quale è stato approvato e modificato il Manuale delle Procedure e dei Controlli del FEAMP 2014/2020 - Disposizioni Procedurali dell'Organismo Intermedio - Regione Puglia;
- D.G.R. n. **411** del 07/03/2019 con la quale è stato nominato il Dirigente della Sezione Attuazione dei Programmi Comunitari per l'Agricoltura e la Pesca, dott. Luca Limongelli, Referente regionale dell'Autorità di Gestione (RAdG) nazionale, membro effettivo del Comitato di Sorveglianza e della Cabina di Regia per l'attuazione del Programma Operativo FEAMP 2014/2020 per l'intera durata del programma, nonché confermato il dirigente del Servizio Programma FEAMP, dott. Aldo di Mola, quale Referente Regionale supplente dell'Autorità di Gestione nazionale, membro supplente del Comitato di Sorveglianza e della Cabina di Regia per l'attuazione del Programma Operativo FEAMP 2014/2020;
- Determinazione del Dirigente della Sezione Attuazione dei Programmi Comunitari per l'Agricoltura e la Pesca n. **90** del 18/04/2019, con la quale si è proceduto a definire il nuovo assetto organizzativo del Servizio Programma FEAMP per l'attuazione del Programma FEAMP Puglia 2014-2020;
- Determinazione del Dirigente della Sezione Attuazione dei Programmi Comunitari per l'Agricoltura e la Pesca n. **94** del 25/04/2019 di adozione dell'Avviso interno per il conferimento, a personale di cat. D) della Regione Puglia, per la durata di due anni, salvo successive modifiche dell'assetto organizzativo per la gestione del programma FEAMP O.I. Regione Puglia, di 9 posizioni di Responsabilità con oneri posti a carico dello stesso Programma FEAMP;
- Nota del Referente dell'Autorità di Gestione del FEAMP 2014/2020 con la quale l'Organismo Intermedio ha espresso il parere preventivo vincolante di conformità;
- Delibera 26/05/2023 del Consiglio di Amministrazione del GAL Terra d'Arneo s.c.ar.l., con la quale si è provveduto ad approvare il presente Avviso, le Disposizioni Attuative di Intervento (Parte A e Parte B) e la relativa modulistica Parte C;

## 2. ACRONIMI E DEFINIZIONI

Sono di seguito riportati i principali acronimi in uso nella Programmazione FEAMP e nella relativa normativa di riferimento:

| ACRONIMI UTILIZZATI | |
|---|---|
| **AC** | Advisory Council |
| **AdG** | Autorità di Gestione |
| **AdC** | Autorità di Certificazione |
| **AdA** | Autorità di Audit |
| **AdP** | Accordo di Partenariato |
| **AGEA** | Agenzia per le Erogazioni in Agricoltura |
| **AIS** | Automatic Indentification System |
| **ALP** | Archivio Licenze Pesca |
| **AMP** | Aree Marine Protette |
| **ATI** | Associazione Temporanea di Imprese |
| **ATS** | Associazione Temporanea di Scopo |
| **ANAC** | Autorità Nazionale Anticorruzione |
| **AVCP** | Autorità per la Vigilanza sui Contratti Pubblici di lavori, servizi e forniture |
| **CC** | Codice Civile |
| **CCAP** | Centri di Controllo Area Pesca |
| **CCDA** | Common Database on Designated Areas |
| **CCNP** | Centro di Controllo Nazionale Pesca |
| **CCR** | Comitato Consultivo Regionale |
| **CdS** | Comitato di Sorveglianza |
| **CE** | Commissione Europea |
| **CEE** | Comunità Economica Europea |
| **CGPM** | Commissione Generale per la Pesca nel Mediterraneo |
| **CIE** | Comitato di Identificazione ed Espulsione |
| **CIG** | Codice Identificativo Gara |
| **C.I.L.** | Comunicazione di Inizio Lavori |
| **C.I.L.A.** | Comunicazione Inizio Lavori Asseverata |
| **CIPE** | Comitato Interministeriale per la Programmazione Economica |
| **CISE** | Sistema comune per la condivisione delle informazioni |
| **CoGePa** | Consorzi di Gestione della Pesca |
| **CLLD** | Sviluppo locale di tipo partecipativo |
| **CNR** | Consiglio Nazionale delle Ricerche |
| **COSME** | European Programme for the Competitiveness of Enterprises and Small and Medium-sized Enterprises |
| **c.p.c.** | codice di procedura civile |
| **CTE** | Cooperazione Territoriale Europea |
| **CUP** | Codice Unico di Progetto |
| **DA** | Disposizioni Attuative |
| **DCF** | Data Collection Framework |
| **DDG** | Decreto del Direttore Generale |
| **DFC** | Programma raccolta dati |
| **DGR** | Decreto Giunta Regionale |
| **D.I.A.** | Dichiarazione di Inizio Attività |
| **D.L.** | Decreto Legge |

| ACRONIMI UTILIZZATI | |
|---|---|
| **D.lgs.** | Decreto Legislativo |
| **DP** | Disposizioni Procedurali |
| **DPR** | Decreto del Presidente della Repubblica |
| **DURC** | Documento Unico di Regolarità Contributiva |
| **EFCA** | European Fisheries Control Agency |
| **EMAS** | Eco-Management and Audit Scheme |
| **ERS** | Sistema di Registrazione e comunicazione Elettronica |
| **EUSAIR** | European Strategy for the Adriatic and Ionian Region |
| **FC** | Fondo di Coesione |
| **FEAMP** | Fondo Europeo per gli Affari Marittimi e per la Pesca |
| **FEASR** | Fondo Europeo Agricolo per lo Sviluppo Rurale |
| **FEP** | Fondo Europeo per la Pesca |
| **FESR** | Fondo Europeo per lo Sviluppo Regionale |
| **FLAG** | Gruppi di azione locale nel settore della pesca |
| **GAL** | Gruppi di azione locale |
| **FSE** | Fondo Sociale Europeo |
| **GAC** | Gruppi di Azione Costiera |
| **GBER** | General Block Exemption Regulation |
| **GDO** | Grande Distribuzione Organizzata |
| **GES** | Good Environmental Status |
| **GSA** | Geographical SubArea |
| **GT** | Gross Tonnage |
| **GURI** | Gazzetta Ufficiale Repubblica Italiana |
| **GUUE** | Gazzetta Ufficiale Unione Europea |
| **ICCAT** | International Commission for the Conservation of Atlantic Tuna |
| **ICZM** | Integrated Coastal Zone Management |
| **IDOS** | Centro studi e ricerche/Immigrazione Dossier Statistico |
| **IGRUE** | Ispettorato Generale per i Rapporti finanziari con l'Unione Europea |
| **IMS** | Irregularities Management System |
| **INN** | Pesca Illegale, Non dichiarata e Non regolamentata |
| **IREPA** | Istituto Ricerche Economiche per la Pesca e l'Acquacoltura |
| **ISPRA** | Istituto Superiore per la Protezione e Ricerca Ambientale |
| **ISTAT** | Istituto Nazionale di Statistica |
| **ITI** | Investimenti Integrati Territoriali |
| **IVA** | Imposta Valore Aggiunto |
| **JDPs** | Joint Deployement Plans |
| **L.** | Legge |
| **MATTM** | Ministero dell'Ambiente e della Tutela del Territorio e del Mare |
| **MEDIAS** | Mediterranean and International Acoustic Survey |
| **MEDITS** | Mediterranean International *bottom* Trawl Survey |
| **MIPAAF** | Ministero delle Politiche Agricole Alimentari e Forestali |
| **MIP** | Monitoraggio Investimenti Pubblici |
| **MOP** | Manuale Opere Pubbliche |
| **MSFD** | Marine Strategy Framework Directive |
| **NCDA** | Nuovo Codice Degli Appalti Pubblici |
| **NUTS** | Nomenclatura delle Unità Territoriali Statistiche |
| **OCM** | Organizzazione Comune dei Mercati |
| **OI** | Organismo Intermedio |

| ACRONIMI UTILIZZATI | |
|---|---|
| **OO.II.** | Organismi Intermedi |
| **OP** | Organizzazioni di Produttori |
| **OT** | Obiettivi Tematici |
| **PA** | Pubblica Amministrazione |
| **PEMAC** | Direzione generale della Pesca Marittima e dell'Acquacoltura |
| **PCP** | Politica Comune della Pesca |
| **PdGL** | Piani di Gestione Locale |
| **PdV** | Piano di Valutazione |
| **PE** | Parlamento Europeo |
| **PEC** | Posta Elettronica Certificata |
| **PES** | Payments for Ecosystem Services |
| **PGN** | Piani di Gestione Nazionali |
| **PMA** | Progetto di Monitoraggio Ambientale |
| **PMI** | Politica Marittima Integrata |
| **Pmi** | Piccole e medie imprese |
| **PN** | Programma Nazionale pluriennale dell'Unione per la raccolta, la gestione e l'uso dei dati nel settore della pesca per il periodo 2011 – 2013 |
| **PO** | Programma Operativo |
| **POR** | Programma Operativo Regionale |
| **PRA** | Piani di Rafforzamento Amministrativo |
| **PSA** | Piano Strategico Acquacoltura |
| **PSL** | Piano di Sviluppo Locale |
| **PSRN** | Programma di Sviluppo Rurale Nazionale |
| **PSSA** | Aree Marine Particolarmente Sensibili |
| **QSC** | Quadro Strategico Comune |
| **RAdG** | Referente/Responsabile Autorità di Gestione |
| **RAA** | Relazione Annuale di Attuazione |
| **RAE** | Relazione Annuale di Esecuzione |
| **RAdG** | Responsabile Autorità di Gestione |
| **RdM** | Responsabile di Misura |
| **RFMOs** | Regional Fisheries Maritime Organisations |
| **RMS** | Rendimento Massimo Sostenibile |
| **RPM** | Reparto Pesca Marittima |
| **ROT** | Responsabile Obiettivi Tematici |
| **S.A.L.** | Stato di Avanzamento Lavori |
| **SANI 2** | Sistema Interattivo di Notifica degli Aiuti di Stato |
| **S.C.I.A.** | Segnalazione Certificata di Inizio Attività |
| **SF** | Strumenti Finanziari |
| **SFOP** | Strumento Finanziario di Orientamento della Pesca |
| **SFC** | System for Fund management in the European Community |
| **SIAN** | Sistema Informativo Agricolo Nazionale |
| **SIE** | Fondi Strutturali e di Investimento Europei |
| **SIC** | Siti di Importanza Comunitaria |
| **SIGECO** | Sistema di Gestione e Controllo |
| **SIPA** | Sistema Italiano della Pesca e dell'Acquacoltura |
| **SMI** | Sorveglianza Marittima Integrata |

| ACRONIMI UTILIZZATI | |
|---|---|
| **SNB** | Strategia Nazionale per la Biodiversità |
| **SNV** | Sistema Nazionale di Valutazione |
| **STECF** | Scientific, Techincal, Economic Committee for Fisheries |
| **SWOT** | Strengths, Weaknesses, Opportunities & Threats |
| **TAR** | Tribunale Amministrativo Regionale |
| **TFUE** | Trattato sul Funzionamento dell'Unione Europea |
| **TU** | Testo Unico |
| **TUSL** | Testo Unico Sicurezza Lavoro |
| **UE** | Unione Europea |
| **VAS** | Valutazione Ambientale Strategica |
| **VEXA** | Valutazione Ex-Ante |
| **VIA** | Valutazione Impatto Ambientale |
| **VMS** | Vessels Management System |
| **WFD** | Water Framework Directive |
| **ZAA** | Zone Allocate all'Acquacoltura |
| **ZMP** | Zone Marine Protette |
| **ZPS** | Zone di Protezione Speciale |
| **ZSC** | Zone Speciali di Conservazione |
| **SSL** | Strategia di Sviluppo Locale |
| **PAL** | Piano di Azione Locale |

Al fine di rendere esplicito e univoco il significato dei termini chiave maggiormente in uso nel Programma e nella normativa di riferimento del FEAMP, si rimanda alle definizioni contenute nel paragrafo "Acronimi e definizioni" del documento "Manuale delle Procedure e dei Controlli - Disposizioni Procedurali dell'Organismo Intermedio Regione Puglia".

Si precisa che per "**operazione portata materialmente a termine o completamente attuata**", di cui al paragrafo 6 dell'art. 65 del Reg. (UE) n. 1303/2013 e coerentemente con il Manuale delle procedure e dei controlli Disposizioni - Procedurali dell'Organismo Intermedio, si intende un'operazione **il cui stato di esecuzione materiale e/o finanziario**, alla data di presentazione della domanda di sostegno a valere sul presente Avviso, **è superiore al 70% dell'importo complessivo previsto per la stessa**.

## 3. LINEE GUIDA PER L'AMMISSIBILITÀ

Per quanto riguarda l'attivazione a "regia" delle misure della Strategia di Sviluppo Locale, in linea generale sono state individuate tre tipologie di criteri:

- criteri trasversali;
- criteri specifici del richiedente;
- criteri specifici dell'operazione.

In fase di attivazione delle misure di rispettiva competenza, i GAL ne potranno selezionare solo alcuni tra quelli indicati nel presente documento, in funzione delle tipologie di interventi e beneficiari previsti nei singoli avvisi.

Di seguito sono elencate le condizioni generali che, ove applicabili, il richiedente deve rispettare per la determinazione dell'ammissibilità al cofinanziamento:

- è obbligatoria l'applicazione del CCNL di riferimento nel caso in cui il richiedente utilizzi personale dipendente;
- il richiedente non rientra tra i casi di esclusione di cui all'art. 106 del Reg. (UE) n. 966/2012;
- il richiedente non rientra nei casi di inammissibilità previsti dai paragrafi 1 e 3 dell'art. 10 del Reg. (UE) n. 508/2014 (ai sensi del paragrafo 5 del medesimo articolo);
- iscrizione nel Registro delle Imprese di pesca;
- il richiedente è in possesso dell'autorizzazione rilasciata dal/i proprietario/i dell'imbarcazione da pesca alla presentazione della domanda di sostegno, qualora l'operazione riguardi investimenti che apportano modifiche al peschereccio;
- l'operazione concorre al raggiungimento degli obiettivi di cui al PO FEAMP.

Al fine di garantire una corretta interpretazione delle procedure di ammissibilità si precisa quanto segue:

- tutte le indicazioni relative ad articoli e paragrafi si riferiscono, dove non diversamente specificato, al Reg. (UE) n. 508/2014;
- laddove si fa riferimento al coniuge del soggetto ammissibile a finanziamento, si precisa che, in virtù della L. n. 76/2016 del 20 maggio 2016 in tema di unioni civili, con la dicitura coniuge è incluso anche il partner unito civilmente;
- per quanto concerne le misure multiazione saranno riportati solo i criteri di ammissibilità delle azioni attivate;
- nella definizione dei soggetti ammissibili a finanziamento nella dicitura "Organismi di diritto pubblico" rientrano anche gli Enti pubblici;
- con riferimento al criterio generale di ammissibilità "*Il richiedente non rientra tra i casi di esclusione di cui all'art. 106 del Reg. (UE) n. 966 del 2012*" si ricorda che ai sensi dell'art. 131 paragrafo 4, per importi del sostegno inferiori a € 60.000,00, l'ordinatore responsabile può non richiedere tale attestazione (art. 137 del Reg. (UE) n. 1268/2012);
- per "peschereccio" si intende qualsiasi nave attrezzata per lo sfruttamento commerciale delle risorse biologiche marine o una tonnara;
- si precisa:
  - che per "impresa" si intende l'attività svolta dall'imprenditore,

- per "azienda" lo strumento necessario per svolgere tale attività (locali, mobili, macchinari, attrezzature, ecc.),
- per la "ditta" la denominazione commerciale dell'imprenditore cioè il nome con cui egli esercita l'impresa distinguendola dalle imprese concorrenti;

- con riferimento all'art. 4 par. 30, Reg. (UE) n. 1380/2014, per "operatore" si intende la persona fisica o giuridica che gestisce o detiene un'impresa che svolge attività connesse a una qualsiasi delle fasi di produzione, trasformazione, commercializzazione, distribuzione e vendita al dettaglio dei prodotti della pesca e dell'acquacoltura;
- per quanto attiene al periodo di inammissibilità delle domande si rimanda a quanto previsto dal Reg. (UE) 288/2015, così come modificato dal Reg. (UE) 2252/2015;
- non sono ammissibili spese per i cui investimenti ci si è avvalsi di ditte fra i cui amministratori intercorrano rapporti di parentela fino al 4° grado e 2° grado per gli affini;
- per Enti forniti di personalità giuridica, società e associazioni anche prive di personalità giuridica sono previste le sanzioni interdittive di cui all'art. 9 del D. Lgs. 231/2001;
- che gli investimenti che beneficiano del sostegno vadano oltre ai requisiti/dotazioni minime obbligatoriamente previste dal diritto comunitario, nazionale e/o regionale.

## 4. LINEE GUIDA PER LA SELEZIONE

I criteri di selezione corrispondono ai criteri cui vengono sottoposte le proposte ammissibili e la cui applicazione è finalizzata a garantire la presenza di elementi di qualità nelle proposte progettuali finanziate.

La verifica di tali criteri consente di stabilire un ordinamento prioritario delle operazioni da ammettere a finanziamento, mediante la pubblicazione di una graduatoria di merito, anche nel caso in cui le risorse messe a disposizione dal Bando siano sufficienti a coprire tutte le operazioni ammesse ovvero nel caso in cui sia risultata ammissibile un'unica domanda. Si distinguono tre tipologie di criteri:

- criteri *trasversali* applicabili, in generale, a tutte le misure del Programma, finalizzati a garantire il concorso delle diverse operazioni agli obiettivi generali del PO FEAMP ed ai relativi risultati attesi; essi riguardano ad esempio: la parità di genere, l'occupazione giovanile, il mantenimento dei posti di lavoro, l'integrazione dell'Operazione con altri Fondi SIE o strategie macroregionali, ecc. Ove tali criteri sono legati alla realizzazione dell'operazione essi andranno valutati sia all'inizio, che a conclusione dell'operazione;
- criteri *specifici del richiedente* si riferiscono a specifiche caratteristiche possedute dal richiedente al momento della presentazione della domanda di sostegno; al fine di dare una valutazione di merito tra i richiedenti, sono stati individuati criteri specifici laddove il beneficiario della Misura è riconducibile ad un'unica fattispecie;
- criteri *specifici dell'operazione* si riferiscono alle caratteristiche dell'operazione da realizzare quali ad esempio: particolari tipologie di investimento o categorie di azioni da realizzare. Essendo tali criteri legati alla realizzazione dell'operazione essi andranno valutati sia all'inizio, che a conclusione dell'operazione.

Il punteggio (P) derivante da ognuno dei parametri adottati ed attribuibile all'operazione sarà pari al prodotto tra il "peso" (Ps) dello stesso ed i coefficienti adimensionali (C) il cui valore, compreso tra 0 e 1, esprime la presenza/assenza di un determinato requisito o il grado di soddisfacimento

dello stesso; il valore del coefficiente (C) dovrà essere approssimato alla seconda cifra decimale. La stessa approssimazione si applicherà al punteggio (P).

In particolare, si osserva che i criteri di selezione individuati prevedono tre tipologie di coefficienti:

- coefficiente predefinito, associato alla presenza/assenza di un determinato requisito (SI = 1 NO = 0) o al valore assunto da un determinato fattore di valutazione, elementi oggettivi ricavabili;
- coefficiente calcolato sulla scorta di un rapporto tra il valore di un determinato parametro ed il suo valore massimo;
- coefficiente che assume valori intermedi tra 0 e 1 in relazione alla distribuzione di valori assunti dell'elemento valutato. In questa fase l'AdG individua un valore di riferimento per l'attribuzione del punteggio (C=0 o C=1), mentre l'altro valore di riferimento è associato ad una soglia minima o massima (min o max). L'organismo attuatore potrà declinare il coefficiente in valori intermedi, secondo una distribuzione a gradino (es: C=0 per N=0; C=0,2 per 0<N<3; C=0,7 per 3<N<7, C=1 per N> 7) in maniera tale da individuare la distribuzione più idonea dello stesso.

I predetti criteri saranno successivamente declinati mediante attribuzione dei pesi relativi nei singoli strumenti di intervento, consentendone l'adattamento alle relative specificità.

Per garantire la qualità delle operazioni oggetto di sostegno viene stabilito un punteggio minimo per l'ammissibilità della domanda derivante dal calcolo della somma dei punteggi attribuiti dai criteri di selezione.

In caso di *ex-aequo*, ovvero nei casi di parità di punteggio conseguito tra due o più operazioni, laddove i soggetti beneficiari della Misura sono soggetti privati, si applica il criterio dell'età del beneficiario, dando preferenza ai più giovani. Per le misure rivolte a soggetti pubblici si applica il criterio relativo al costo complessivo del progetto, dando preferenza a quelli di importo inferiore.

**N.B. Si specifica che, ai fini dell'accesso alla graduatoria, la richiesta di finanziamento deve ottenere un punteggio almeno pari a 6, da raggiungere con almeno due criteri.**

Nell'impostazione dei criteri di selezione delle operazioni sono stati altresì presi in considerazione i principi legati alle politiche trasversali dell'Unione Europea, che sono stati applicati a tutte le misure del Programma.

Si tratta, in particolare, dei seguenti principi:

- *principio di non discriminazione*, volto a favorire lo sviluppo delle pari opportunità nell'ottica di promuovere l'integrazione della prospettiva di genere nei Programmi finanziati. Il principio è stato declinato prevedendo, nei casi pertinenti, meccanismi di selezione a favore dei progetti di impresa con una rilevanza della componente femminile in termini di partecipazione societaria e/o finanziaria al capitale sociale;
- *principio dello sviluppo sostenibile*. Il principio, anche sulla base delle indicazioni strategiche contenute nel PO FEAMP, nonché delle raccomandazioni contenute nel Rapporto di Valutazione Ambientale del Programma, è stato declinato in termini di capacità di minimizzazione dei costi ambientali e conferendo specifiche premialità per la salvaguardia/promozione degli aspetti ambientali a seconda della Misura di riferimento.

## 5. COMPLEMENTARITÀ DEL PO FEAMP CON ALTRI FONDI

Per quanto riguarda la complementarità e le modalità di coordinamento del PO FEAMP con altri fondi ed altri Programmi comunitari e la descrizione delle strategie del FEAMP come contributo alla più generale strategia Europa 2020, secondo quanto previsto dall'art. 27 del Reg. (UE) n. 1303/2013, attraverso il sostegno agli Obiettivi Tematici (art. 9 del medesimo Regolamento), si rimanda a quanto descritto nel Programma Operativo FEAMP al paragrafo 3.4.1 "Complementarità e modalità di coordinamento con altri Fondi SIE e con altri strumenti di finanziamento pertinenti unionali e nazionali".

Il coordinamento con questi strumenti sarà perseguito a livello di progetto, chiedendo ai beneficiari di descrivere il livello di coerenza e complementarità tra la proposta progettuale e gli altri strumenti dell'UE.

## 6. ORGANISMO INTERMEDIO E GAL PROCEDENTE

| | | | |
|---|---|---|---|
| | Autorità di Gestione | REGIONE PUGLIA<br>*Dipartimento Agricoltura, Sviluppo Rurale e Ambientale*<br>*Sezione Attuazione dei Programmi Comunitari per l'Agricoltura e la Pesca*<br>*Servizio Programmazione FEAMP* | GAL TERRA D'ARNEO s.c.ar.l. |
| X | Organismo Intermedio | | |
| X | GAL | | |
| Indirizzo | | Lungomare N. Sauro, 45 | Via G. Mameli, 9 |
| CAP | | 70121 | 73010 |
| Città | | BARI | VEGLIE (LE) |
| PEC | | serviziopsrfeamp@pec.rupar.puglia.it | galterradarneo@pec.it |
| URL | | www.regione.puglia.it | www.terradarneo.it |

## 7. MODALITÀ E TERMINI DI PRESENTAZIONE DELLE DOMANDE DI SOSTEGNO

Il soggetto interessato deve presentare un'unica domanda di sostegno (vedasi **Allegato C.1**), corredata da tutta la documentazione prevista dall'Avviso, al GAL TERRA D'ARNEO s.c.ar.l..

La domanda completa di tutta la documentazione richiesta, riportata al successivo art. 8 e all'art. 5 delle Disposizioni attuative – Parte B Specifiche, dovrà essere racchiusa in un plico sigillato che dovrà riportare sul frontespizio la seguente dicitura:

**PLICO CHIUSO – NON APRIRE**

**FEAMP 2014/2020 – Misura 4.63**

**Partecipazione Avviso SSL 2014-2020 GAL TERRA D'ARNEO s.c.ar.l.**

**Azione 3 – Intervento 3.3 "NUOVE ROTTE"**

**Domanda presentata da ……., via ……., CAP ……., Comune …….**

**Telefono ……. – email ……. – PEC …….**

Nel plico dovranno essere inseriti anche n. 2 supporti digitali (cd-rom o pen-drive) contenenti la domanda e tutta la documentazione a corredo della stessa.

L'invio del plico al GAL TERRA D'ARNEO s.c.ar.l dovrà avvenire esclusivamente a mezzo postale (raccomandata A/R o pacco celere) o corriere autorizzato, nel rispetto dei termini stabiliti nell'art. 7 "*Termini di presentazione delle domande di sostegno*" dell'Avviso Pubblico, **pena l'esclusione** dall'Avviso, al seguente indirizzo:

**GAL TERRA D'ARNEO s.c.ar.l.**
**Via G. MAMELI, 9, 73010 - VEGLIE (LE)**

A tal fine, farà fede la data del timbro dell'ufficio postale o del corriere autorizzato accettante, apposta sul plico.

Nel caso in cui il termine ultimo di presentazione delle domande di sostegno coincida con giorno festivo, lo stesso è fissato al giorno lavorativo successivo.

Il GAL TERRA D'ARNEO s.c.ar.l non assume alcuna responsabilità in caso di mancato recapito del plico, dovuta a qualsiasi causa.

I soggetti che intendono partecipare all'Avviso devono presentare la domanda di sostegno, utilizzando esclusivamente il modello riportato nell'Allegato C, compilata in ogni sua parte, datata, siglata in ogni pagina e sottoscritta dall'istante, unitamente all'altra modulistica, riportata nel medesimo allegato (disponibile sul sito WEB del GAL TERRA D'ARNEO s.c.ar.l: www.terradarneo.it e della Regione Puglia all'indirizzo: feamp.regione.puglia.it).

## 8. DOCUMENTAZIONE DA PRESENTARE

I soggetti che intendono accedere ai finanziamenti dovranno presentare la seguente documentazione:

**A) DOCUMENTAZIONE COMUNE PER TUTTE LE AZIONI/INTERVENTI:**

1. *Domanda di sostegno* (redatta conformemente all'**Allegato C.1**) sottoscritta dal titolare/legale rappresentante, corredata di copia di un documento di identità in corso di validità, qualora la sottoscrizione della domanda non avvenga con le altre modalità previste dal comma 3 dell'art. 38 del D.P.R. n. 445/2000.
2. *Relazione tecnica* dettagliata del progetto/iniziativa (corredata di Nota esplicativa di cui all'**Allegato C.4a**) in cui devono essere riportati gli obiettivi dell'intervento, con particolare evidenza delle ricadute attese dagli interventi proposti in coerenza con gli obiettivi dell'Azione/Intervento della SSL del GAL TERRA D'ARNEO s.c.ar.l;
3. *Cronoprogramma* che rappresenti la collocazione temporale delle fasi di realizzazione del progetto/iniziativa;
4. *Quadro Economico* degli interventi/iniziativa che dovrà riportare l'importo di spesa preventivato distinto per ciascun investimento tematico relativo all'operazione nonché l'importo complessivo preventivato per l'intero progetto;
5. Dichiarazione sostitutiva, corredata dal relativo documento di identità, resa dal richiedente ai sensi dell'art. 47 del D.P.R. n. 445/2000, utilizzando il modello fac-simile riportato in **Allegato C.2a**, nella quale dovranno essere rese, le *dichiarazioni relative alle condizioni di ammissibilità, impegni e altre dichiarazioni*;
6. Dichiarazione sostitutiva, corredata dal relativo documento di identità, resa da un soggetto qualificato ai sensi dell'art. 47 del D.P.R. n. 445/2000, attestante la capacità finanziaria del richiedente secondo il modello dell'**Allegato C.2b;**

7. Elenco della documentazione allegata, sottoscritto dal titolare/legale rappresentante del soggetto richiedente.
8. Dichiarazione sostitutiva di certificazione *antimafia* per i familiari conviventi di maggiore età, resa dal rappresentante legale e dai soggetti di cui all'art. 85 del D.Lgs. 159/2011 (*ove pertinente*)[1].
9. Dichiarazione ai sensi dell'art. 46 del D.P.R 445/2000 (vedasi **Allegato C.3a**) di iscrizione nel Registro delle imprese della C.C.I.A.A. in cui si dichiari, inoltre, che l'impresa non è in stato di fallimento, concordato preventivo o amministrazione controllata;
10. Dichiarazione, redatta ai sensi dell'art. 47 del D.P.R. 445/2000, da parte del beneficiario relativa all'Art. 10 del Reg. 508/2014 (vedasi **Allegato C.2c**);
11. Dichiarazione pesca costiera artigianale, redatta ai sensi dell'art. 47 del D.P.R. 445/2000, da parte del beneficiario relativa all'Art.3 par. 2 n. 14, Reg. (UE) n. 508/2014 (vedasi **Allegato C.3d**);
12. Dichiarazione, redatta ai sensi degli artt. 46 e 47 del D.P.R. 445/2000, relativa alle condizioni di cui al comma 16-ter dell'art. 53 del D.Lgs. 165/2001 e s.m.i. (vedasi **Allegato C.3g**);

Oltre alla documentazione sopra elencata bisogna presentare la seguente ulteriore documentazione, a seconda della tipologia del richiedente e/o di operazione:

**B) DOCUMENTAZIONE PER RICHIEDENTE IN FORMA SOCIETARIA O DI ENTE:**

1. Copia dello statuto, dell'atto costitutivo ed elenco soci;
2. Copia dell'atto di nomina degli organi amministrativi attualmente in carica (*ove pertinente*);
3. Delibera/atto dal quale risulta che il rappresentante legale è autorizzato a sottoscrivere gli impegni previsti dal progetto/intervento, a richiedere ed a riscuotere il sostegno (*ove pertinente*);
4. Dichiarazione[2] ai sensi dell'art. 46 del D.P.R 445/2000 (vedasi **Allegato C.3a**) di iscrizione nel Registro delle imprese della C.C.I.A.A. in cui si dichiari, inoltre, che l'impresa non è in stato di fallimento, concordato preventivo o amministrazione controllata;
5. Dichiarazione ai sensi dell'art. 46 del D.P.R 445/2000 (vedasi **Allegato C.3b**) di regolarità contributiva.

**C) DOCUMENTAZIONE PER RICHIEDENTE IN FORMA COLLETTIVA O IN ASSOCIAZIONE TEMPORANEA:**

1. Atto costitutivo di ATI/ATS o Dichiarazione di intenti per la costituzione di ATI/ATS, in caso di domande presentate in associazione (vedasi **Allegati C.4c** o **C.4d**);
   **N.B.**: In caso di presentazione di dichiarazione di intenti, la costituzione dell'ATI/ATS deve avvenire entro e non oltre 30 giorni dalla data del protocollo della nota di ammissione a finanziamento, pena l'esclusione.

**D) DOCUMENTAZIONE NEL CASO IN CUI IL RICHIEDENTE SIA PESCATORE, ARMATORE O PROPRIETARIO DI IMBARCAZIONE DA PESCA:**

[1] Richiesta conforme alla circolare del Ministero dell'Interno n. 11001/119/20 dell'8 febbraio 2013 che estende le verifiche antimafia anche a tutti i familiari conviventi di età maggiore del soggetto sottoposto alla verifica antimafia.

[2] Tale dichiarazione sostituisce il certificato rilasciato dall'Amministrazione di riferimento ai sensi dell'art. 15 della legge 183/2011. Tale dichiarazione sarà oggetto di verifica da parte dell'Amministrazione concedente.

1. Dichiarazione ai sensi dell'art. 47 del D.P.R 445/2000 (vedasi **Allegato C.3f**) attestante il possesso della licenza di pesca conforme all'Allegato A del D.M. 26 gennaio 2012, contenente le seguenti informazioni minime:

   a. *Dati relativi al peschereccio*[3] [4]:
      - numero di registro della flotta dell'Unione;[5]
      - nome del peschereccio;[6]
      - stato di bandiera/Paese di immatricolazione;
      - porto di immatricolazione (nome e codice nazionale);
      - marcatura esterna;
      - segnale radio internazionale di chiamata (IRCS);[7]

   *b. Titolare della licenza/proprietario del peschereccio[5]:*
      - nome e indirizzo della persona fisica o giuridica;
      - caratteristiche della capacità di pesca (ad es. costiera locale, costiera ravvicinata, etc.);
      - potenza del motore (kW)[8]
      - stazza (GT)[9]
      - lunghezza fuoritutto[9].

2. Copia della licenza di pesca;
3. Copia conforme della Licenza di navigazione (Licenza per Navi Minori e Galleggianti) e del Ruolino di equipaggio.

**E) DOCUMENTAZIONE IN CASO DI INVESTIMENTI FISSI:**

1. Elaborati grafici dell'intervento (situazione ex-ante e situazione ex-post), planimetrie, piante, sezioni e prospetti; mappa catastale delle particelle interessate dagli interventi proposti;
2. Computo metrico estimativo delle opere (per le opere edili ed affini i prezzi unitari elencati nel computo metrico dovranno riferirsi al Prezziario del S.I.I.T. Puglia e Basilicata - settore infrastrutture di Bari relativo agli anni 2011-2015 e scaricabile dal seguente link: http://www.provveditoratoopppuglia.it/index.php/2013-07-24-11-27-02.html#anc7);
3. Relazione tecnica con documentazione fotografica ex-ante;
4. Titoli di disponibilità, debitamente registrati, sia delle strutture sia dei terreni, da cui si evinca la disponibilità dei fondi per 8 (otto) anni dalla data di presentazione della domanda. I titoli di disponibilità relativi all'affitto dovranno risultare registrati alla data della presentazione della domanda;
5. Dichiarazione sostitutiva di atto notorio a firma del proprietario del bene immobile oggetto dell'operazione, qualora quest'ultimo non sia il richiedente, di assenso all'esecuzione delle

[3] Allegato II del Reg. (UE) n. 404/2011
[4] Queste informazioni devono essere indicate nella licenza di pesca soltanto al momento dell'iscrizione del peschereccio nel registro della flotta di pesca dell'Unione in conformità alle disposizioni del Reg. (CE) n. 26/2004 della Commissione (GUUE L. 5 del 9.1.2004, pag. 25).
[5] A norma del Reg. (CE) n. 26/2004.
[6] Per i pescherecci che hanno un nome.
[7] In conformità al Reg. (CE) n. 26/2004 per i pescherecci che ne hanno fatto richiesta.
[8] A norma del Reg. (CE) n. 3259/1994.
[9] A norma del Reg. (CE) n. 3259/1994. Queste informazioni devono essere indicate nella licenza di pesca soltanto al momento dell'iscrizione del peschereccio nel registro della flotta di pesca dell'Unione in conformità alle disposizioni del Reg. (CE) n. 26/2004.

opere ed all'iscrizione dei relativi vincoli (ove pertinente), redatta secondo lo schema di cui all'**Allegato C.3c**;

6. Dichiarazione, resa dal tecnico abilitato e rilasciata ai sensi del D.P.R. 445/2000, redatta secondo lo schema di cui all'**Allegato C.4b**, che per l'intervento *nulla osta all'ottenimento ed al rilascio di tutti i permessi e le autorizzazioni necessarie*, ovvero che per l'intervento *non sono necessari permessi o autorizzazioni* e che nulla osta alla immediata cantierabilità delle opere previste. I permessi e nulla osta, ove necessari, devono essere comunque prodotti contestualmente alla Comunicazione di Inizio Lavori dell'opera soggetta ad autorizzazioni. In particolare dovranno essere prodotti:
   - Permesso di costruire, ove previsto, riportante la destinazione a cui sarà adibito il fabbricato interessato;
   - Dichiarazione di inizio attività (D.I.A.), segnalazione certificata di inizio attività (S.C.I.A), comunicazione di inizio lavori (C.I.L.), comunicazione inizio lavori asseverata (C.I.L.A.) ove previste con dichiarazione attestante la conclusione del periodo per l'eventuale comunicazione di diniego e divieto di prosecuzione dell'attività (ai sensi del D.P.R. T.U. 380/2001);
7. In caso di un investimento che rischi di avere effetti negativi sull'ambiente, Valutazione di Impatto Ambientale o dichiarazione d'impegno (vedasi **Allegato C.4e**), a conseguirla entro la data di comunicazione inizio lavori relativi al pertinente investimento e, contestualmente, a trasmetterne gli estremi all'Ufficio regionale/Provincia Autonoma.

**F) DOCUMENTAZIONE IN CASO DI ACQUISTO DI BENI MATERIALI NUOVI (MACCHINE E ATTREZZATURE):**

Tenuto conto di quanto previsto dalle Linee guida per l'ammissibilità delle spese del Programma Operativo FEAMP 2014/2020, *la congruità del costo previsto per l'acquisto sarà effettuata attraverso il confronto di almeno 3 preventivi di spesa confrontabili, predisposti da fornitori diversi*.

I preventivi devono essere datati e firmati e riportare nel dettaglio l'oggetto della fornitura. La scelta del preventivo ritenuto il più idoneo (vedasi **Allegato C.5** sulla congruità dei preventivi) deve essere effettuata valutando i parametri tecnico-economici e i costi/benefici.

A tale scopo, è necessario che il beneficiario fornisca una breve relazione tecnico/economica illustrante la motivazione della scelta del preventivo ritenuto valido. La relazione tecnico/economica non è necessaria se la scelta del preventivo risulta essere quella con il prezzo più basso.

Tale documentazione dovrà essere prodotta dal richiedente contestualmente alla presentazione della domanda di sostegno.

Le offerte devono essere indipendenti (fornite da tre fornitori differenti), comparabili e competitive rispetto ai prezzi di mercato (gli importi devono riflettere i prezzi praticati effettivamente sul mercato e non i prezzi di catalogo).

Per i beni e le attrezzature afferenti a impianti o processi innovativi e per i quali non è possibile reperire tre differenti offerte comparabili tra di loro, è necessario presentare una relazione tecnica illustrativa della scelta del bene e dei motivi di unicità del preventivo proposto. Stessa procedura deve essere adottata per la realizzazione di opere e/o per l'acquisizione di servizi non compresi in prezziari.

In caso di acquisto di macchinari speciali, il beneficiario deve fornire una relazione tecnico/economica che illustri in modo esaustivo le caratteristiche e le peculiarità che lo rendono

non sostituibile o equivalente ad altri macchinari con caratteristiche simili normalmente in commercio e che spieghi adeguatamente le eventuali differenze di prezzo rispetto a macchinari similari.

Nel caso si tratti di macchinari complessi o impianti la relazione deve illustrare in modo preciso i singoli macchinari/elementi componenti con relative caratteristiche, comparazioni con macchinari equivalenti e relativi prezzi.

**Tutta la documentazione, per cui sia prevista la prestazione di un professionista, si intende sottoscritta da tecnici regolarmente abilitati ed iscritti ai rispettivi Albi professionali.**

**Ulteriore specifica documentazione da presentare è riportata nelle Disposizioni Attuative dell'Intervento Parte B – SPECIFICHE allegate al presente Avviso.**

**G) DICHIARAZIONI SOSTITUTIVE DI CERTIFICAZIONE E/O DI ATTO DI NOTORIETÀ:**

Le dichiarazioni sostitutive di certificazione e/o di atti di notorietà previste dal presente Avviso a corredo della domanda di sostegno sono rese ai sensi degli artt. 46 e 47 al D.P.R. 445/2000.

Le dichiarazioni dovranno contenere tutti i dati necessari a definire concretamente gli stati, le qualità personali ed i fatti in esse affermati; in particolare, tra l'altro, dovranno essere sempre ben specificate:

- le denominazioni e gli indirizzi di Enti o Istituzioni coinvolti;
- i dati anagrafici del soggetto che dichiara;
- le date o i periodi salienti.

L'Amministrazione concedente, si riserva di effettuare, sui progetti che risulteranno utilmente classificati per la concessione del contributo, il controllo delle dichiarazioni sostitutive di certificazione e/o di atto di notorietà, ai sensi dell'art. 71 del D.P.R. 445/2000.

Si precisa che in caso di accertamento di false dichiarazioni, rese dall'interessato, le stesse comporteranno:

- l'applicazione delle sanzioni di cui all'art. 76 del D.P.R. 445/2000 e ss.mm.ii., ovvero la denunzia alla competente autorità giudiziaria;
- l'esclusione della domanda dell'istante dal presente Avviso;
- la revoca del finanziamento concesso;
- l'immediato recupero delle somme eventualmente liquidate maggiorate degli interessi di legge;
- l'applicazione delle sanzioni previste dalle norme comunitarie;
- la preclusione della possibilità di richiedere nuovi finanziamenti a valere sulle Azioni/Interventi della SSL del GAL TERRA D'ARNEO s.c.ar.l. e sulle Misure del FEAMP 2014-2020.

Nel caso in cui, tra la data di presentazione della domanda e la data di pubblicazione del provvedimento di approvazione della graduatoria siano intervenute circostanze modificative delle dichiarazioni presentate, il richiedente assume l'impegno di comunicare tempestivamente all'Amministrazione procedente gli aggiornamenti delle dichiarazioni rese ai sensi del D.P.R. n. 445/2000 e s.m.i., pena l'esclusione dalla graduatoria e da eventuali aiuti già concessi e/o erogati.

## 9. PROCEDIMENTO AMMINISTRATIVO SULLE DOMANDE DI SOSTEGNO

Il presente procedimento amministrativo dovrà completarsi con l'adizione degli atti dirigenziali di ammissibilità e non ammissibilità/ricevibilità **entro 30 giorni dal termine di scadenza per la presentazione delle domande**.

### 9.1 Istruttoria tecnico-amministrativa

L'istruttoria tecnico-amministrativa della domanda sarà a cura dell'**Organismo Intermedio – Regione Puglia** e prevede le seguenti due fasi:

**A. RICEVIBILITÀ**

L'Organismo Intermedio – Regione Puglia si occuperà della ricevibilità delle domande di sostegno, che prevede le seguenti verifiche:

a. presentazione del plico nei termini e con le modalità stabilite;
b. completezza dei dati riportati in domanda e sottoscrizione ai sensi dell'art. 38 del DPR 445/2000;
c. presenza di copia di idoneo e valido documento di riconoscimento;
d. completezza di tutta la documentazione prevista dall'Avviso.

L'esito negativo anche di una sola delle precitate verifiche comporterà la non ricevibilità della domanda.

Per le Domande ricevibili si procederà all'espletamento della successiva fase di ammissibilità.

Per le Domande irricevibili sarà data comunicazione al richiedente (ai sensi della L. 241/1990) delle motivazioni che hanno determinato l'esito negativo della verifica.

**B. AMMISSIBILITÀ**

L'Organismo Intermedio – Regione Puglia, nella fase di verifica dei requisiti di ammissibilità della domanda, procede a:

a. verificare le condizioni di ammissibilità dei singoli beneficiari ai sensi dell'art. 10 del Reg. (UE) n. 508/14;
b. verificare la conformità alla normativa vigente delle dichiarazioni rese ai sensi del D.P.R. n. 445/2000. In presenza di dichiarazioni mendaci l'Amministrazione procede alla archiviazione dell'istanza e alle obbligatorie comunicazioni alle Autorità giudiziarie competenti;
c. richiedere ai soggetti competenti (INPS, INAIL, Prefettura ecc.) la documentazione obbligatoria (es. DURC, informativa antimafia, ecc.);
d. verificare assenza del doppio finanziamento;
e. verificare la rispondenza della domanda agli obiettivi e alle finalità previste nell'operazione;
f. esaminare le caratteristiche tecnico-economiche di ciascun progetto, ivi compresa la rispondenza alla normativa comunitaria/nazionale/regionale in vigore;
g. richiedere eventuale documentazione integrativa, ai sensi della L. 241/1990, interrompendo i termini di conclusione della fase istruttoria.

Per le Domande che conseguiranno un esito negativo della verifica di ammissibilità sarà data comunicazione al richiedente (ai sensi della L. 241/1990) delle motivazioni che hanno determinato l'esito negativo della verifica.

## 9.2 Valutazione

Per le domande che hanno conseguito esito favorevole nell'istruttoria tecnica-amministrativa, l'Organismo Intermedio – Regione Puglia espleta la fase di selezione delle domande tramite l'assegnazione di un punteggio sulla base dei criteri di selezione di cui all'art. 7 della PARTE B - SPECIFICHE dell'Intervento.

Pertanto, verifica la conformità del punteggio autodichiarato dal richiedente con quanto previsto dai "criteri di selezione" di cui all'art. 7 della PARTE B - SPECIFICHE dell'Intervento.

Il punteggio autodichiarato in domanda non potrà essere oggetto di variazione in aumento in fase di valutazione di conformità.

## 9.3 Graduatoria ed elenco domande non ammesse

La graduatoria delle istanze selezionate riporta:

a. numero identificativo del progetto;
b. numero UE del peschereccio;
c. nominativo del richiedente/ragione sociale;
d. codice fiscale o Partita IVA;
e. punteggio;
f. spesa ammessa a contributo/spesa preventivata;
g. quota contributo comunitario;
h. quota contributo nazionale;
i. quota contributo regionale;
j. totale del contributo concesso;
k. quota di competenza del richiedente (quota privata).

La graduatoria sarà approvata con atto formale da parte del RAdG e pubblicata sul B.U.R.P. nonché sul sito del GAL TERRA D'ARNEO s.c.ar.l., www.terradarneo.it, e la pubblicazione assolve all'obbligo della comunicazione ai soggetti richiedenti collocati nella medesima.

A far data dalla pubblicazione della graduatoria regionale e prima dell'emissione dell'atto di concessione, l'Amministrazione si riserva di procedere al controllo, anche a campione, delle autocertificazioni prodotte.

All'esito positivo del controllo, in funzione delle risorse finanziarie attribuite all'Avviso e nel rispetto della graduatoria, per i soggetti collocati utilmente nella graduatoria, sarà adottato il provvedimento di concessione degli aiuti.

L'Amministrazione, anche su proposta del GAL TERRA D'ARNEO s.c.ar.l., si riserva il diritto di scorrere la graduatoria dei beneficiari, in presenza di ulteriori disponibilità finanziarie a valere sull'Intervento oggetto del presente Avviso ed entro i termini di chiusura della Programmazione del GAL, ferma comunque la possibilità del GAL di pubblicare un nuovo Avviso a valere sul presente Intervento.

Per le domande non ammissibili in graduatoria si procederà a comunicare al richiedente, ai sensi della L. 241/1990, le motivazioni che hanno determinato l'esclusione.

L'elenco delle domande non ammesse in graduatoria sarà approvato con provvedimento dirigenziale del RAdG che sarà pubblicato sul sito della Regione Puglia feamp.regione.puglia.it e sul B.U.R.P. nonché sul sito del GAL TERRA D'ARNEO s.c.ar.l., www.terradarneo.it.

## 10. MODALITÀ DI PAGAMENTO

L'aiuto concesso potrà essere liquidato come segue:

- **anticipo** del 40% del contributo concesso;
- **acconto, previa presentazione di apposito Stato di Avanzamento Lavori – SAL:**
  - fino all'ulteriore 50% del contributo concesso nel caso in cui il beneficiario abbia richiesto l'anticipo;
  - fino al 90% del contributo concesso, nel caso in cui il beneficiario non abbia richiesto l'anticipo;
- **saldo ovvero unica soluzione**, a seguito di accertamento finale.

Tutte le domande di pagamento di acconto e/o di saldo saranno oggetto di controlli in loco al fine di accertare che gli interventi e le attività correlate alle spese dichiarate dai beneficiari in domanda, siano state effettivamente eseguite e risultino conformi alla concessione.

### 10.1 Richiesta di anticipo

**Gli anticipi possono essere corrisposti per un importo non superiore al 40% del contributo pubblico concesso**.

La domanda di pagamento dell'anticipazione sul contributo concesso (redatta sulla base dell'**Allegato C.6**) deve essere presentata al GAL TERRA D'ARNEO s.c.ar.l..

La domanda deve essere **obbligatoriamente** corredata da polizza fideiussoria a favore dell'Amministrazione regionale, pari al 100% dell'importo di cui si richiede l'anticipazione.

Tale polizza, redatta sulla base dello schema che sarà allegato all'Atto di concessione, dovrà decorrere dalla data di emissione fino alla data di ultimazione dell'intervento e comunque dovrà avere durata non inferiore a 3 anni dalla data di emissione della polizza, salvo rinnovi semestrali taci, e sarà svincolata dopo autorizzazione dell'Amministrazione ovvero a seguito dell'accertamento finale di regolare esecuzione del progetto oggetto di finanziamento e ad avvenuta liquidazione del saldo.

Si precisa che, in caso di richiesta di proroga al termine stabilito per la conclusione degli interventi, la durata complessiva della polizza dovrà essere estesa per ulteriori 12 mesi a partire dal nuovo termine per la conclusione degli investimenti.

La fideiussione bancaria o la polizza assicurativa deve essere rilasciata, rispettivamente, da Istituti di Credito o da Compagnie di assicurazione autorizzate dall'ex Ministero dell'Industria, del Commercio e dell'Artigianato ad esercitare le assicurazioni del Ramo cauzione, incluse nell'elenco dell'art.1, lettera "c" della legge 348 del 10/06/82, pubblicato sul sito internet www.ivass.it.

La garanzia deve prevedere espressamente la rinuncia al beneficio della preventiva escussione del debitore principale, la rinuncia all'eccezione di cui all'articolo 1957, secondo comma, del codice civile nonché l'operatività della garanzia medesima entro quindici giorni, a semplice richiesta scritta della Regione Puglia.

L'anticipo deve essere obbligatoriamente riconciliato con fatture quietanzate con la richiesta di pagamento del saldo. L'O.I. può stabilire, comunque, verifiche intermedie che consentano di dimostrare il livello di utilizzo dell'anticipo ad una data stabilita.

**La domanda di anticipo dovrà essere completa e corredata anche di un supporto digitale in cui è scansionata tutta la documentazione cartacea presentata.**

Il GAL provvede a svolgere le verifiche di conformità di tutta la documentazione presentata; in particolare verifica la regolare sottoscrizione da parte dell'Ente Garante e del Contraente la Garanzia.

Lo stesso GAL deve, inoltre, chiedere conferma al soggetto garante di avvenuto rilascio della garanzia a favore dell'Amministrazione regionale.

L'erogazione del contributo da parte dell'Organismo Intermedio – Regione Puglia è subordinata allo svolgimento dei **controlli di primo livello** sulla documentazione ricevuta.

## 10.2 Richiesta di acconto per Stato di Avanzamento Lavori (SAL)

Nel caso in cui è stata erogata l'anticipazione, può essere richiesto un unico acconto nella misura del **50%** del contributo concesso, a fronte della presentazione di uno stato di avanzamento dei lavori/attività non inferiore **al 50% della spesa ammessa** a finanziamento.

Nel caso in cui non è stata erogata l'anticipazione, possono essere presentate due domande di acconto, a fronte di uno stato di avanzamento non inferiore al **30%** della spesa ammessa per ciascuna domanda.

**La somma degli acconti e dell'eventuale anticipo, comunque, non può in ogni caso superare il 90% del contributo concesso**.

La domanda di pagamento deve afferire a spesa effettivamente sostenuta dal beneficiario e comprovata da fatture quietanzate o giustificata da documenti contabili aventi valore probatorio equivalente o, in casi debitamente giustificati, da idonea documentazione che fornisca una ragionevole garanzia che la spesa, pertinente all'operazione selezionata, sia stata effettivamente sostenuta.

La domanda di pagamento che prevede l'erogazione del SAL di progetto, redatta sul modello di richiesta allegato all'Avviso (**Allegato C.7**), deve essere presentata al GAL TERRA D'ARNEO s.c.ar.l., corredata della seguente documentazione:

a. *relazione descrittiva* degli interventi realizzati e *rendiconto analitico della spesa effettuata*, comprensiva dell'aliquota privata proporzionale alla spesa sostenuta;
b. copia autentica dello *Stato di Avanzamento dei Lavori* (SAL) sottoscritto (dal Direttore dei Lavori, in caso di lavori);
c. elenco delle fatture e/o di altri titoli di spesa, riportante gli estremi della data e del numero del titolo di spesa, del nominativo del fornitore, della descrizione della fornitura, dell'imponibile in euro;
d. copie conformi agli originali delle fatture, recanti timbratura della seguente dicitura: "*FEAMP 2014-2020 – Mis. 4.63 – SSL GAL TERRA D'ARNEO s.c.ar.l. – Intervento 3.3 – C.U.P._____*", debitamente quietanzate con allegata dichiarazione resa ai sensi del D.P.R. 445/2000 attestante la conformità delle stesse con gli originali. Le fatture delle forniture devono riportare la *specifica del bene acquistato*, ovvero le *principali caratteristiche tecniche* e il *numero di matricola/e di fabbricazione* "Matricola _____". Nel caso in cui non possa essere attribuita alcuna matricola, occorre attribuire arbitrariamente una numerazione progressiva;
e. copia delle fatture/ricevute per prestazioni occasionali/buste paga dei soggetti professionisti che hanno prestato la propria opera nell'assistenza e/o progettazione degli interventi, nonché copia del Modello F24 utilizzato per il versamento delle relative ritenute di acconto e

degli eventuali contributi previdenziali, oltre ai relativi *time sheet* di impegno personale con espressa formulazione del costo/ora (ove applicabile);

f. documentazione contabile relativa al pagamento dell'IVA, ovvero dichiarazione rilasciata dal beneficiario attestante che l'attività che svolge non è soggetta al regime di recupero IVA, nonché copia delle lettere di esenzione trasmesse ai fornitori;
g. dichiarazione, resa ai sensi dell'art. 47 del D.P.R. n. 445/2000, corredata da fotocopia di un documento di identità in corso di validità del richiedente o beneficiario, attestante che per l'esecuzione dell'investimento non ci si è avvalsi di ditte fra i cui amministratori intercorrano rapporti di parentela fino al 4° grado e 2° grado per gli affini (**Allegato C.2d**);
h. estratto del conto corrente dedicato all'investimento dal quale si evinca che il beneficiario abbia concorso con la propria quota finanziaria alla realizzazione dell'intervento proporzionalmente all'anticipazione ricevuta;
i. copia delle quietanze e delle liberatorie (redatta sulla base dello schema di cui all'**Allegato C.8**) dei prestatori di opere e servizi, nonché dei fornitori di attrezzature delle fatture pagate; le dichiarazioni liberatorie emesse dalle ditte fornitrici, oltre a riportare gli elementi, quali il numero, data e importo della fattura di riferimento, devono indicare *l'eventuale numero di bonifico (CRO)* con il quale è stata liquidata la fattura e la descrizione analitica della fornitura con i relativi numeri di matricola;
j. computo metrico di quanto realizzato.

L'importo dell'acconto erogabile è calcolato sulla spesa quietanzata, in rapporto all'aliquota di sostegno approvata con l'Atto di concessione.

Il GAL provvede a svolgere le verifiche di conformità di tutta la documentazione presentata, esprime nulla osta al pagamento e trasmette la documentazione all'O.I.

Il GAL custodisce il supporto digitale e l'eventuale documentazione in copia.

L'erogazione del contributo da parte dell'Organismo Intermedio – Regione Puglia è subordinata allo svolgimento dei **controlli di primo livello** sulla documentazione ricevuta, che comprende anche gli accertamenti in loco.

## 10.3 Richiesta di saldo

Il pagamento del saldo è effettuato in funzione della spesa ammissibile sostenuta per la realizzazione degli interventi, comprovata da fatture o da documenti probatori o, ove ciò non risulti possibile, da documenti aventi forza probatoria equivalente:

1. per gli investimenti per i quali non è stato erogato né l'anticipo né l'acconto si procederà con l'erogazione diretta dell'intero contributo spettante (100%) in fase di saldo;
2. per gli investimenti per i quali è stato erogato parte del contributo concesso nelle diverse forme previste (anticipo e/o acconti) si procederà con l'erogazione del saldo dell'aiuto concesso, quale differenza tra il contributo spettante sulla spesa sostenuta per la realizzazione del progetto ritenuta ammissibile e il contributo già erogato.

La domanda di pagamento che prevede l'erogazione del saldo di progetto è redatta sul modello di richiesta allegato all'Avviso (**Allegato C.7**) e, completa dei fogli di calcolo che dovranno essere resi disponibili, deve essere trasmessa al GAL TERRA D'ARNEO s.c.ar.l..

La domanda di pagamento deve afferire alla spesa effettivamente sostenuta dal beneficiario e comprovata da fatture quietanzate o giustificata da documenti contabili aventi valore probatorio

equivalente o, in casi debitamente giustificati, da idonea documentazione che fornisca una ragionevole garanzia che la spesa, pertinente all'operazione selezionata, sia stata effettivamente sostenuta.

La domanda deve essere corredata almeno della seguente documentazione:

a. dichiarazione sulla completa esecuzione dei lavori a firma del titolare o rappresentante legale del soggetto beneficiario accompagnata dalla relativa documentazione tecnica;
b. tutta la documentazione amministrativa completa necessaria alla *messa in esercizio* degli investimenti effettuati (ad esempio, *dichiarazione di corretta installazione e funzionamento dell'impianto/attrezzatura da parte di soggetto autorizzato*);
c. relazione finale descrittiva degli interventi realizzati e rendiconto analitico della spesa effettuata, comprensiva dell'aliquota privata proporzionale alla spesa sostenuta;
d. elenco delle fatture e/o di altri titoli di spesa, riportante gli estremi della *data* e del *numero del titolo di spesa*, del *nominativo del fornitore*, della *descrizione della fornitura*, dell'*imponibile* in euro;
e. copie conformi agli originali delle fatture, recanti timbratura della seguente dicitura: " *FEAMP 2014-2020 – SSL GAL TERRA D'ARNEO s.c.ar.l. – Intervento 3.3 – C.U.P._____*"", debitamente quietanzate con allegata *dichiarazione* resa ai sensi del DPR 28/12/2000 n. 445 attestante la conformità delle stesse con gli originali. Le fatture delle forniture devono riportare la specifica del bene acquistato, ovvero le principali caratteristiche tecniche e il numero di matricola/e di fabbricazione "Matricola _____". Nel caso in cui non possa essere attribuita alcuna matricola, occorre attribuire arbitrariamente una numerazione progressiva;
f. copia delle quietanze e delle liberatorie (redatta sulla base dello schema di cui all'**Allegato C.8**) dei prestatori di opere e servizi, nonché dei fornitori di attrezzature delle fatture pagate; le dichiarazioni liberatorie emesse dalle ditte fornitrici, oltre a riportare gli elementi, quali il numero, data e importo della fattura di riferimento, devono indicare l'eventuale numero di bonifico (CRO) con il quale è stata liquidata la fattura e la descrizione analitica della fornitura con i relativi numeri di matricola;
g. copia delle fatture, delle ricevute per prestazioni occasionali e delle buste paga quietanzate, nonché copia del Modello F24 utilizzato per il versamento delle relative ritenute di acconto e degli eventuali contributi previdenziali, oltre ai relativi *timesheet* di impiego del personale con espressa formulazione del costo/ora e tutta la documentazione da cui risultino i pagamenti effettuati e le relative modalità (se applicabile);
h. documentazione contabile relativa al pagamento dell'IVA, ovvero dichiarazione rilasciata dal beneficiario attestante che l'attività che svolge non è soggetta al regime di recupero IVA, nonché copia delle lettere di esenzione trasmesse ai fornitori;
i. estratto del conto corrente dedicato all'investimento dal quale si evinca che il beneficiario abbia concorso con la propria quota finanziaria alla realizzazione dell'intervento proporzionalmente al contributo ricevuto;
j. computo metrico di quanto realizzato;
k. certificato di collaudo e/o regolare esecuzione oltre ad eventuali verbali di Accertamento tecnico amministrativo finale e/o intermedio redatti in applicazione a quanto previsto nel presente Avviso;
l. copia autenticata del libro IVA relativo alle pagine in cui sono registrate le fatture oggetto dell'investimento, ove pertinente;

m. dichiarazione, resa ai sensi dell'art. 47 del D.P.R. n. 445/2000, corredata da fotocopia di un documento di identità in corso di validità del beneficiario, attestante che per le stesse categorie di opere non sono stati concessi altri contributi;
n. dichiarazione, resa ai sensi dell'art.47 del D.P.R. n. 445/2000, corredata da fotocopia di un documento di identità in corso di validità del richiedente o beneficiario, attestante che per l'esecuzione dell'investimento non ci si è avvalsi di ditte fra i cui amministratori intercorrano rapporti di parentela fino al 4° grado e 2° grado per gli affini (**Allegato C.2d**);
o. copia di tutte le autorizzazioni amministrative, rilasciate dagli Enti prescriventi, necessarie alla funzionalità e messa in esercizio dell'investimento;
p. supporto digitale in cui è scansionata tutta la documentazione cartacea presentata.

In fase di istruttoria della domanda di pagamento del saldo potrà essere richiesta ulteriore documentazione ritenuta necessaria.

In fase di accertamento finale il beneficiario dovrà, comunque, dimostrare il possesso di ogni eventuale autorizzazione/abilitazione richiesta per il relativo funzionamento dell'intervento finanziato (licenza di pesca in corso di validità, annotazioni di sicurezza ove richiesto, certificazioni dell'Organismo di classifica riconosciuto a livello europeo ai sensi della direttiva 94/57/CE, modificata dalla direttiva 97/58/CE, ecc.), oltre alla coerenza complessiva della documentazione amministrativa (preventivi, ordini, bolle di consegna/documenti di trasporto, fatture bonifici, assegni, liberatorie ecc.).

Il GAL provvede a svolgere le verifiche di conformità di tutta la documentazione presentata, esprime nulla osta al pagamento e trasmette la documentazione all'O.I.

Il GAL custodisce il supporto digitale e l'eventuale documentazione in copia.

Al fine della **liquidazione del saldo**, l'Organismo Intermedio – Regione Puglia verificherà la funzionalità e la messa in esercizio dell'investimento e verificherà, inoltre, che il punteggio realizzato ad opera conclusa permetta il mantenimento dell'iniziativa all'interno della graduatoria dei progetti finanziati.

L'erogazione del contributo a saldo è subordinata allo svolgimento dei **controlli di primo livello** che comprende anche gli accertamenti in loco. In sede di accertamento in loco sarà acquisita anche la documentazione fotografica degli interventi realizzati. Tale controllo sarà effettuato per ogni domanda di pagamento di saldo e sulla totalità dei progetti finanziati.

Ove il saldo tra il contributo riferito alle spese ammissibili e le erogazioni effettuate risulti negativo sono avviate le procedure per il recupero delle somme indebitamente percepite con relativi interessi maturati.

## 11. VARIANTI IN CORSO D'OPERA ED ADEGUAMENTI TECNICI

Sono considerate varianti in corso d'opera:

- cambio del beneficiario e trasferimento degli impegni, ferma l'obbligatorietà del mantenimento in capo al nuovo beneficiario degli stessi requisiti di quello originario;
- cambio della localizzazione dell'investimento ove coerente con le finalità dell'Intervento;
- modifiche del quadro economico originario;
- modifiche tecniche alle operazioni approvate, intese come modifiche che alterano gli elementi essenziali originariamente previsti nel progetto.

Le richieste di variante, redatta secondo lo schema di cui all'**Allegato C.9** – debitamente giustificate dal beneficiario e contenenti la necessaria documentazione tecnica (**oltre al supporto digitale in cui sia scansionata tutta la documentazione cartacea presentata**) dalla quale risultino le motivazioni che giustifichino le modifiche da apportare al progetto approvato e un quadro di comparazione che metta a confronto la situazione originaria con quella proposta in sede di variante - dovranno essere trasmesse, preventivamente, al GAL TERRA D'ARNEO s.c.ar.l..

Il GAL TERRA D'ARNEO s.c.ar.l. effettuerà un controllo preventivo amministrativo e in loco (anche acquisendo documentazione fotografica dell'intervento oggetto di finanziamento). Il GAL esprime nulla osta e propone l'autorizzazione della variante, trasmettendo la documentazione all'O.I.

L'Organismo Intermedio – Regione Puglia, conduce le attività di verifica e controllo sulla richiesta di variante e assume le decisioni.

Possono essere concesse varianti in corso d'opera a condizione che l'iniziativa progettuale conservi la sua funzionalità complessiva, che i nuovi interventi siano coerenti con gli obiettivi e le finalità dell'operazione e che la loro articolazione mantenga invariata la finalità originaria del progetto.

Una variante in corso d'opera non può in ogni caso comportare un aumento del contributo, così come determinato al momento dell'approvazione del progetto, nonché un aumento dei tempi di realizzazione. Qualora le varianti fossero valutate inammissibili, in tutto o in parte, il contributo eventualmente concesso deve essere proporzionalmente ridotto. Eventuali maggiori spese rimangono a carico del beneficiario.

Non sono, altresì, ammissibili varianti che comportano una modifica delle categorie di spesa del quadro economico originario e, pertanto, possono essere consentite esclusivamente varianti riferite alla medesima natura e specificità dei beni. In ogni caso l'importo oggetto di variante non può oltrepassare la soglia del 20% riferito al costo totale dell'investimento finanziato, al netto delle spese generali, e non potranno essere oggetto di variante le richieste di riutilizzo di eventuali economie derivanti dalla realizzazione dell'iniziativa.

Viene, inoltre, precisato che, qualora l'operazione sia stata finanziata sulla base di una graduatoria di ammissibilità, non può essere autorizzata una variante che comporti una modifica del punteggio attribuibile tale da far perdere all'operazione stessa i requisiti sulla base dei quali è stata attribuita la priorità e, in conseguenza, collocata in posizione utile per l'autorizzazione al finanziamento.

I lavori, le forniture e gli acquisti previsti in variante potranno essere realizzati dopo l'inoltro della richiesta e prima della eventuale formale approvazione della stessa. La realizzazione della variante non comporta alcun impegno da parte dell'Amministrazione e le spese eventualmente sostenute restano, nel caso di mancata approvazione della variante, a carico del beneficiario.

La realizzazione di una variante non preventivamente ed espressamente autorizzata comporta, in ogni caso, il mancato riconoscimento delle spese afferenti alla suddetta variante, fermo restando che l'iniziativa progettuale realizzata conservi la sua funzionalità. In tale circostanza possono essere riconosciute le spese, approvate in sede di istruttoria e riportate nel quadro economico di cui all'Atto di concessione del sostegno, non interessate al progetto di variante. In caso contrario si procederà alla revoca dei benefici concessi.

La variante deve garantire, in ogni caso, il mantenimento dei requisiti di ammissibilità e il punteggio assegnati in fase di valutazione del Progetto.

Per quanto attiene ai lavori pubblici le varianti in corso d'opera sono concesse comunque nei limiti della normativa vigente in materia di lavori pubblici (D. Lgs. n. 50/2016).

Per quanto concerne l'aumento dei prezzi di mercato ed il cambio di fornitore e della marca dell'attrezzatura non sono considerate varianti nel caso in cui interessano una quota non superiore al 10% del costo totale dell'operazione finanziata.

Non sono considerate varianti gli adeguamenti tecnici del progetto, ovvero modifiche riferite a particolari soluzioni esecutive o di dettaglio, ivi comprese l'adozione di soluzioni tecniche migliorative. Tali adeguamenti dovranno essere contenuti entro un importo non superiore al 5% delle singole categorie dei lavori del computo metrico ammesse e approvate, non dovranno comportare un aumento del costo totale dell'investimento ed in ogni caso non potranno oltrepassare la soglia del 10% rispetto al totale della spesa ammessa. Gli adeguamenti tecnici devono essere previamente comunicati dai beneficiari al GAL TERRA D'ARNEO s.c.ar.l..

Qualsiasi modifica degli assetti societari dovrà essere comunicata al GAL TERRA D'ARNEO s.c.ar.l. e all'Amministrazione regionale.

## 12. TEMPI DI ESECUZIONE E PROROGHE

L'avvio delle procedure di realizzazione dell'intervento dovrà iniziare in conformità al cronoprogramma presentato dal beneficiario.

Il beneficiario è tenuto a dare immediata comunicazione al GAL TERRA D'ARNEO s.c.ar.l. della data di inizio/avvio dei lavori.

All'interno del cronoprogramma dell'intervento dovranno essere previste anche tempistiche di massima per la ricezione delle autorizzazioni necessarie.

Il tempo massimo concesso per l'esecuzione degli interventi/attività finanziate, a decorrere dalla data di notifica dell'Atto di concessione del contributo adottato dall'Organismo Intermedio - Regione Puglia, è il **30.12.2023**.

Considerato che la chiusura del programma operativo FEAMP 2014-2020 è stabilita secondo la regola dell'n+3 e che ai sensi dell'art. 65 comma 2 del Reg. (UE) n. 1303/2013 del Parlamento Europeo e del Consiglio del 17.12.2013, le spese afferenti alle attività previste e approvate dovranno essere **ultimate, pagate, quietanzate e rendicontate entro e non oltre il 31/12/2023**.

La verifica del rispetto del termine stabilito per l9esecuzione dei lavori sarà effettuata sulla base della documentazione probatoria presentata a corredo della domanda di pagamento.

La verifica del rispetto del termine stabilito per l'esecuzione dei lavori sarà effettuata sulla base della documentazione probatoria presentata a corredo della domanda di pagamento.

L'investimento deve essere ultimato nei tempi fissati nel cronoprogramma, tale termine decorre dalla data di notifica del decreto di concessione.

**Non saranno concesse proroghe per la realizzazione dell'intervento.**

## 13. CONTROLLI SULLE OPERAZIONI

Preliminarmente a qualsiasi pagamento diverso dall'anticipo e sulla totalità dei progetti finanziati, l'Organismo Intermedio – Regione Puglia effettuerà il controllo di I livello, con il supporto del GAL.

Tale controllo comprende due fasi:

**A. VERIFICA AMMINISTRATIVA**

Tale fase consiste nell'acquisizione e nella verifica, con l'utilizzo delle apposite check-list, della documentazione presentata dal beneficiario a stato avanzamento e/o stato finale, che deve comprendere la documentazione prevista nel Bando, fatta salva la possibilità del Responsabile del Procedimento Amministrativo di richiedere ulteriore documentazione. In funzione dell'Intervento di riferimento, l'attività può riguardare la verifica dei seguenti aspetti:

- la correttezza formale della richiesta di rimborso presentata dal beneficiario;
- la conformità con le condizioni di cui all'atto di ammissione;
- il periodo di ammissibilità delle spese;
- i requisiti per la titolarità del diritto al premio;
- il rispetto della normativa comunitaria, nazionale e regionale, anche in materia di appalti nel caso di beneficiari pubblici, secondo la tipologia di investimento;
- l'adeguatezza della documentazione.

In ambiti strettamente tecnici, quali il rispetto delle regole ambientali, i controlli di conformità e le relative autorizzazioni, può essere richiesto l'ausilio delle amministrazioni competenti, assicurandosi, in primo luogo, che il beneficiario abbia ottenuto le autorizzazioni richieste da parte delle amministrazioni in questione.

La verifica documentale prevede anche l'esame di eventuali irregolarità. Anche per questa fase può essere richiesto l'ausilio delle amministrazioni competenti per l'espressione di un parere.

La verifica riguarda, inoltre, la completezza e la regolarità della documentazione giustificativa della spesa (fatture o altra documentazione probante), che il pagamento sia supportato da documenti amministrativi e tecnici probanti e che lo stesso risulti ammissibile secondo quanto previsto dalla normativa comunitaria e nazionale.

**B. VERIFICA IN LOCO**

Le verifiche in loco consentono di accertare che le spese dichiarate dai beneficiari sono effettivamente eseguite e che i prodotti e i servizi cofinanziati sono stati forniti, eccezion fatta per la fornitura di quei beni e servizi di cui non è oggettivamente possibile il riscontro, nonché la funzionalità degli investimenti rispetto a quanto assentito in fase di ammissione e valutazione.

Le verifiche in loco possono essere effettuate sia su stati di avanzamento lavori che su saldi e dovranno interessare il 100% degli interventi finanziati dal FEAMP.

La verifica deve, in linea generale, essere comunicata al soggetto controllato, affinché quest'ultimo possa mettere a disposizione dei controllori il personale interessato (capo progetto, ingegnere, ragioniere, ecc.) e la documentazione utile (relazioni, studi, dossier finanziari, comprese fatture, ecc.). A tal fine è opportuno trasmettere al beneficiario una comunicazione, anche via e-mail, nella quale deve essere precisato:

- oggetto del controllo;
- sede e orario del controllo;
- soggetto/i incaricato/i del controllo;
- soggetti che devono essere presenti in fase di controllo (responsabile tecnico, responsabile amministrativo, ecc.);
- elenco della documentazione necessaria per poter effettuare il controllo che deve essere messa a disposizione degli incaricati del controllo ed eventualmente acquisita dagli stessi.

Al fine della vigilanza l'Organismo Intermedio – Regione Puglia e il GAL TERRA D'ARNEO s.c.ar.l. possono effettuare, se ritengono opportuno, controlli in itinere durante l'esecuzione degli interventi.

## 14. DECADENZA, RINUNCIA, REVOCA E RECUPERO DEL CONTRIBUTO

In fase successiva all'ammissione di una operazione a finanziamento, può essere dichiarata la decadenza, parziale o totale, dal sostegno. La decadenza può avvenire a seguito di comunicazione del beneficiario o per iniziativa dell'Organismo Intermedio – Regione Puglia, che la può rilevare sia in fase istruttoria (amministrativa e/o tecnica) e/o a seguito di controlli in loco, anche su segnalazione del GAL.

**Comunque, il sostegno concesso decade nel caso in cui il beneficiario non dimostri entro 9 mesi dalla data del provvedimento di concessione o 3 mesi dalla data del provvedimento di liquidazione dell'anticipazione, l'attuazione del progetto ammesso nel seguente modo: documenti spesa di almeno il 20% della spesa ammessa.**

La rinuncia volontaria (recesso) al mantenimento di una o più operazioni per le quali è stata presentata una richiesta di contributo/aiuto è possibile laddove circostanze intervenute successivamente alla proposizione della domanda stessa rendano oggettivamente impossibile la realizzazione dell'intervento per causa non imputabile al beneficiario del finanziamento.

La rinuncia comporta la decadenza totale dall'aiuto ed il recupero delle somme già erogate, maggiorate degli interessi legali.

L'istanza di rinuncia, redatta secondo lo schema di cui all'**Allegato C.11**, deve essere presentata dal beneficiario al GAL TERRA D'ARNEO s.c.ar.l..

Il recesso dagli impegni assunti con la domanda è possibile in qualsiasi momento del periodo d'impegno.

Non è ammessa la rinuncia nel caso in cui l'ufficio istruttore abbia comunicato al beneficiario la presenza di irregolarità nella domanda o nel caso in cui sia stata avviata la procedura per la pronunzia della decadenza dagli aiuti. La rinuncia non è, altresì, consentita qualora al beneficiario sia stato comunicato lo svolgimento di un controllo in loco.

Il contributo, previa notifica, è revocato in tutto o in parte nei seguenti casi:

- le spese sostenute dal beneficiario sono inferiori al 70% dell'importo totale ammesso o comunque nel caso di non funzionalità dell'investimento, verificata in sede accertamento finale;
- in caso di varianti non autorizzate se il progetto non risponde ai requisiti di ammissibilità per i quali è stato ammesso e/o se la spesa sostenuta, al netto di quella sostenuta per la variante non autorizzata, risulta inferiore al 70% del totale dell'importo ammesso;
- violazione dell'obbligo di conforme realizzazione dell'intervento ammesso a contributo, fatta salva la disciplina delle varianti;
- per non raggiungimento del punteggio, in fase di verifica, di 1 punto con almeno due parametri di cui alla Tabella dei Criteri di selezione di cui all'art. 7 Parte B Specifiche dell'Avviso;
- per ricollocazione del progetto in una posizione non utile della graduatoria derivante dalla mancata conferma del punteggio assegnato in fase di valutazione;
- per la mancata realizzazione del progetto d'investimento entro i termini previsti;
- per difformità del progetto realizzato rispetto a quanto previsto nell'atto di concessione ovvero per esito negativo dei controlli;

- per violazione della normativa europea, nazionale e regionale applicabile per la quale è prevista la decadenza dai benefici pubblici.

A seguito del provvedimento di revoca si procederà al recupero delle somme eventualmente già liquidate, anche attraverso la decurtazione di somme di pari importo dovute ai beneficiari per effetto di altri provvedimenti di concessione. Le somme da restituire/recuperare, a qualsiasi titolo, verranno gravate delle maggiorazioni di legge. Il termine previsto per la restituzione di somme, a qualsiasi titolo dovute, è fissato in 60 giorni dalla data di notifica del provvedimento di revoca con il quale si dispone la restituzione stessa. Decorso inutilmente tale termine sarà dato corso alla fase di esecuzione forzata.

Eventuali ulteriori responsabilità civili, penali e/o amministrative saranno denunciate alle Autorità competenti secondo quanto previsto dalle norme vigenti.

## 15. INFORMAZIONI E COMUNICAZIONE SUL SOSTEGNO FORNITO

È obbligo del beneficiario, in taluni casi, mettere in atto azioni di informazione e comunicazione così come disciplinate dall'allegato XII *Informazioni e comunicazione sul sostegno fornito dai fondi* del Reg. (UE) n. 1303/2013.

In particolare, i commi 1, 2 e 5 del paragrafo 2.2. *Responsabilità dei beneficiari* del citato regolamento disciplinano le modalità di attuazione di tali azioni, come di seguito riportato:

1. Tutte le misure di informazione e di comunicazione a cura del beneficiario riconoscono il sostegno dei fondi all'operazione, riportando:
   a. l'*emblema dell'Unione*, conformemente alle caratteristiche tecniche stabilite nell'atto di attuazione adottato dalla Commissione ai sensi dell'articolo 115, paragrafo 4, insieme a un riferimento all'Unione;
   b. un *riferimento al fondo o ai fondi* che sostengono l'operazione. Nel caso di un'informazione o una misura di comunicazione collegata a un'operazione o a diverse operazioni cofinanziate da più di un fondo, il riferimento di cui alla lettera b) può essere sostituito da un riferimento ai fondi SIE.
2. Durante l'attuazione di un'operazione, il beneficiario informa il pubblico sul sostegno ottenuto dai fondi:
   a. fornendo, sul sito web del beneficiario, ove questo esista, una breve descrizione dell'operazione, in proporzione al livello del sostegno, compresi le finalità e i risultati, ed evidenziando il sostegno finanziario ricevuto dall'Unione;
   b. collocando almeno un poster con informazioni sul progetto (formato minimo A3), che indichi il sostegno finanziario dell'Unione, in un luogo facilmente visibile al pubblico, come l'area d'ingresso di un edificio.
3. Entro tre mesi dal completamento di un'operazione, il beneficiario espone una targa permanente o un cartellone pubblicitario di notevoli dimensioni in un luogo facilmente visibile al pubblico per ogni operazione che soddisfi contemporaneamente i seguenti criteri:
   a. il sostegno pubblico complessivo per l'operazione supera 500.000,00 euro;
   b. l'operazione consiste nell'acquisto di un oggetto fisico o nel finanziamento di un'infrastruttura o di operazioni di costruzione.

La targa o cartellone indica il nome e l'obiettivo principale dell'operazione. Esso è preparato conformemente alle caratteristiche tecniche adottate dalla Commissione ai sensi dell'articolo 115, paragrafo 4.5.

## 16. VINCOLI DI NON ALIENABILITÀ E DI DESTINAZIONE – IMPEGNI EX POST

In ottemperanza a quanto indicato all'art. 71 del Reg. (UE) n. 1303/2013 è stabilito che per un'operazione che comporta investimenti in infrastrutture o investimenti produttivi, i beni oggetto di finanziamento sono sottoposti ai seguenti vincoli di destinazione e di alienabilità:

a. le imbarcazioni da pesca non possono essere cedute fuori dall'Unione Europea o destinate a fini diversi dalla pesca entro i successivi 5 (cinque) anni. Detto vincolo deve essere annotato, a cura degli Uffici Marittimi competenti, sull'estratto matricolare ovvero sul Registro Navi Minori e Galleggianti, al fine di consentire la maggiore trasparenza possibile sugli obblighi e vincoli legati al peschereccio agevolato dalle misure del FEAMP.
b. la vendita di nuovi impianti o la cessione di impianti ammodernati non è consentita prima di un periodo di 5 (cinque) anni dalla data di liquidazione del saldo effettuata dall'Amministrazione;
c. la gestione e la manutenzione delle opere realizzate deve essere assicurata per almeno 5 (cinque) anni, a far data dalla liquidazione del saldo effettuata dall'Amministrazione;
d. *non è consentita la variazione d'uso* delle imbarcazioni asservite ad impianti di acquacoltura e/o di quelle imbarcazioni acquistate ai fini della diversificazione in favore di attività di pesca professionale;
e. il cambio di destinazione degli impianti finanziati non è consentito prima di un periodo di 5 (cinque) anni, pertanto l'immobile e/o la struttura deve essere utilizzata esclusivamente per le finalità dell'operazione e si dovrà mantenere l'uso degli stessi beni immobili per le stesse finalità per 5 (cinque) anni a far data dal decreto di liquidazione del saldo;
f. mantenere la destinazione d'uso degli investimenti finanziati, per almeno 5 (cinque) anni a far data dalla liquidazione del saldo effettuata dall'Amministrazione;
g. non è consentita alcuna modifica sostanziale che alteri la natura, gli obiettivi o le condizioni di attuazione dell'operazione, con il risultato di compromettere gli obiettivi originari.

In caso di cessione, preventivamente autorizzata, prima del periodo indicato, il beneficiario è tenuto alla restituzione di parte o dell'intero contributo erogato, maggiorato degli interessi legali.

Si precisa che nel caso di un'operazione che preveda un investimento in infrastrutture ovvero un investimento produttivo, il contributo fornito è rimborsato laddove, entro **dieci anni** dal pagamento finale al beneficiario, l'attività produttiva sia soggetta a delocalizzazione al di fuori dell'Unione, salvo nel caso in cui il beneficiario sia una PMI. Qualora il contributo fornito dai fondi SIE assuma la forma di aiuto di Stato, il periodo di dieci anni è sostituito dalla scadenza applicabile conformemente alle norme in materia di aiuti di Stato.

In caso di cessione, non preventivamente autorizzata, il beneficiario è tenuto alla restituzione dell'intero contributo, maggiorato degli interessi legali.

Nel caso in cui il beneficiario richiede di sostituire il bene acquistato con il contributo comunitario prima della scadenza del termine dei 5 anni dalla data di saldo, deve presentare richiesta motivata di autorizzazione all'Organismo Intermedio – Regione Puglia.

In caso di fallimento o procedura di concordato preventivo l'Amministrazione provvederà ad avanzare richiesta di iscrizione nell'elenco dei creditori.

## 17. RICORSI AMMINISTRATIVI

Fatte salve le possibili azioni di partecipazione al procedimento amministrativo che possono essere esperite dagli istanti, nei modi e nei tempi previsti dalla Legge 241/1990, avverso gli atti con rilevanza esterna è data facoltà all'interessato di avvalersi del diritto di presentare ricorso secondo le modalità di seguito indicate:

**A) CONTESTAZIONI PER MANCATO ACCOGLIMENTO O FINANZIAMENTO DELLA DOMANDA**

Contro il mancato accoglimento o finanziamento della domanda, al soggetto interessato è data facoltà di esperire le seguenti forme alternative di ricorso, come indicato nel provvedimento di concessione dei contributi notificati:

1. ricorso giurisdizionale al TAR competente entro 60 giorni dal ricevimento della comunicazione;
2. ricorso al Capo dello Stato entro 120 giorni dal ricevimento della comunicazione.

**B) CONTESTAZIONI PER PROVVEDIMENTI DI DECADENZA O DI RIDUZIONE DEL CONTRIBUTO**

Contro i provvedimenti di decadenza o di riduzione del contributo, emanati a seguito dell'effettuazione di controlli, al soggetto interessato è data facoltà di esperire:

1. ricorso al Giudice Ordinario entro i termini di prescrizione previsti dal Codice di procedura Civile, come indicato nel provvedimento di concessione dei contributi notificati;
2. ricorso straordinario al Capo dello Stato entro 120 giorni dal ricevimento della comunicazione.

Fatta salva la possibilità dell'amministrazione regionale di intervenire sui propri atti amministrativi in autotutela, come previsto dalla Legge 241/1990, anche il beneficiario può presentare una richiesta di autotutela segnalando all'Amministrazione l'errore in cui essa è caduta, sollecitandola a riconsiderare la legittimità del proprio atto e, eventualmente, ad annullarlo.

La presentazione di una richiesta in autotutela non garantisce l'accoglimento dell'istanza stessa, né sospende i termini del ricorso al giudice contro l'atto viziato.

## 18. RINVIO

Per quanto non espressamente previsto, si rinvia a:

- PO FEAMP 2014/2020;
- SSL 2014/2020 del GAL TERRA D'ARNEO s.c.ar.l.;
- Disposizioni Procedurali, alle Disposizioni Attuative – Parte B Specifiche;
- Linee Guida per l'ammissibilità delle spese del FEAMP 2014-2020;
- Manuale delle Procedure e dei Controlli – Disposizioni Procedurali dell'Organismo Intermedio Regione Puglia (di seguito Disposizioni Procedurali), adottato con D.D.S. n. 76 del 16/05/2018 e pubblicato sul B.U.R.P. n. 71 del 24/05/2018;
- Disposizioni attuative generali delle Misure 4.63 (Attuazione di strategie di sviluppo locale di tipo partecipativo), e Misura 4.64 (Attività di cooperazione) e integrazione del Manuale delle procedure e dei controlli – Disposizioni procedurali dell'Organismo Intermedio Regione Puglia;
- Vigente normativa comunitaria, nazionale e regionale di settore.

Il rinvio agli atti comunitari, alle leggi e ai regolamenti contenuto nelle presenti Disposizioni, si intende effettuato al testo vigente dei medesimi, comprensivo delle modifiche ed integrazioni intervenute successivamente alla loro emanazione.

## 19. ENTRATA IN VIGORE

Le presenti Disposizioni entrano in vigore il giorno successivo a quello della pubblicazione sul B.U.R.P.

UNIONE EUROPEA REPUBBLICA ITALIANA REGIONE PUGLIA

**GRUPPO DI AZIONE LOCALE TERRA D'ARNEO** S.C.A R.L.

PO FEAMP
ITALIA 2014/2020

**PRIORITÀ 4**
AUMENTARE L'OCCUPAZIONE E LA COESIONE TERRITORIALE

**MISURA 4.63**
ATTUAZIONE DI STRATEGIE DI SVILUPPO LOCALE DI TIPO PARTECIPATIVO
ART. 63 DEL REG. (UE) N. 508/2014

# STRATEGIA DI SVILUPPO LOCALE 2014 – 2020
# GAL TERRA D'ARNEO

| | |
|---|---|
| **AZIONE 3** | **Tra la terra e il mare c'è di mezzo il fare** |
| **INTERVENTO 3.3** | **Nuove rotte** |

# DISPOSIZIONI ATTUATIVE DELL'INTERVENTO
# PARTE B – SPECIFICHE

**APPROVATO DAL CONSIGLIO DI AMMINISTRAZIONE NELLA SEDUTA DEL 26/05/2023**

**VALIDATO DAL REFERENTE DELL'AUTORITÀ DI GESTIONE FEAMP 2014/2020**
**CON NOTA R_PUGLIA/AOO_036/PROT/13/07/2023/0008873**

## INDICE

1. INTERVENTO ..... 3
1.1 DESCRIZIONE TECNICA DELL'INTERVENTO ..... 3
1.2 DESCRIZIONE DEGLI OBIETTIVI DELL'INTERVENTO ..... 3
1.3 CRITERI DI AMMISSIBILITÀ ..... 4
1.4 INTERVENTI AMMISSIBILI ..... 5
2. CATEGORIE DI SPESA AMMISSIBILI ..... 5
3. VINCOLI E LIMITAZIONI (TIPOLOGIE DI SPESE ESCLUSE) ..... 7
4. IMPEGNI ED OBBLIGHI DEL BENEFICIARIO, CONTROLLI E MONITORAGGIO ..... 8
5. DOCUMENTAZIONE SPECIFICA RICHIESTA PER LA MISURA ..... 9
6. LOCALIZZAZIONE ..... 10
7. CRITERI DI SELEZIONE ..... 10
8. INTENSITÀ DELL'AIUTO ..... 11

## 1. INTERVENTO

Il presente Intervento può essere attivato esclusivamente mediante procedura a "regia".

### 1.1 Descrizione tecnica dell'Intervento

| FONDO EUROPEO PER GLI AFFARI MARITTIMI E LA PESCA (FEAMP) | |
|---|---|
| MISURA 4.63 – ATTUAZIONE DI STRATEGIE DI SVILUPPO LOCALE DI TIPO PARTECIPATIVO | |
| STRATEGIA DI SVILUPPO LOCALE (SSL) 2014-2020<br>GAL TERRA D'ARNEOs.c.ar.l | |
| RIFERIMENTO NORMATIVO | **Reg. (UE) 508/2014, art. 63, lettere b, c, d in complementarietà con artt. 30 e 42** |
| AZIONE | **Azione 3 – Tra la terra e il mare c'è di mezzo il fare** |
| INTERVENTO | **Intervento 3.3 – Nuove rotte** |
| FINALITÀ | **Sostegno alle attività di diversificazione, valorizzazione, commercializzazione e promozione dei prodotti del mare** |
| BENEFICIARI | **Imprenditori ittici**<br>*(come definiti dall'art. 4 del Decreto Legislativo 12 gennaio 2012 n. 4, che praticano in forma singola o associata l'attività di pesca professionale e/o di acquacoltura, ricadenti in aree eleggibili FEAMP del GAL Terra d'Arneo e navi esercitanti la pesca costiera locale o ravvicinata operanti nei porti ricadenti nel territorio del GAL, iscritte nel Registro Comunitario e nel Registro delle Imprese di Pesca del Compartimento Marittimo di Gallipoli, iscritte in uno degli uffici Marittimi del territorio di competenza del GAL Terra d'Arneo alla data di presentazione della domanda e con l'impegno a non modificare tali iscrizioni per la durata di 5 anni)* |

### 1.2 Descrizione degli Obiettivi dell'Intervento

L'Intervento 3.3 "Nuove Rotte" prevede il sostegno delle attività di diversificazione, valorizzazione, commercializzazione e promozione dei prodotti del mare, incentivando le attività di vendita diretta, di piccola trasformazione, i servizi di gastronomia e di degustazione dei prodotti ittici integrati con i prodotti tipici della terra, servizi ambientali e educativi connessi al settore della pesca, ai prodotti del mare, alle attività alieutiche e all'ecosistema marino. Saranno inoltre finanziati investimenti per promuovere ed incentivare la vendita diretta anche utilizzando strumenti e modalità innovative di vendita e di distribuzione dei prodotti (vendita itinerante, vendita *on line*, *box schemes* e consegna a domicilio, ecc.), per conseguire riconoscimenti o aderire a reti che promuovono la tipicità, la tracciabilità e la qualità rurale del prodotto e per rafforzare la collaborazione inter-impresa.

### 1.3 Criteri di ammissibilità

Si riportano di seguito i criteri di ammissibilità specifici della Misura:

| OPERAZIONE A REGIA |
|---|
| ***SOGGETTI AMMISSIBILI A COFINANZIAMENTO*** |
| **Imprenditori ittici**<br>*(come definiti dall'art. 4 del Decreto Legislativo 12 gennaio 2012 n. 4, che praticano in forma singola o associata l'attività di pesca professionale e/o di acquacoltura, ricadenti in aree eleggibili FEAMP del GAL Terra d'Arneo e navi esercitanti la pesca costiera locale o ravvicinata operanti nei porti ricadenti nel territorio del GAL, iscritte nel Registro Comunitario e nel Registro delle Imprese di Pesca del Compartimento Marittimo di Gallipoli, iscritte in uno degli uffici Marittimi del territorio di competenza del GAL Terra d'Arneo alla data di presentazione della domanda e con l'impegno a non modificare tali iscrizioni per la durata di 5 anni)* |
| ***CRITERI GENERALI DI AMMISSIBILITÀ*** |
| Applicazione del CCNL di riferimento nel caso in cui il richiedente utilizzi personale dipendente e rispetto della Legge Regionale 26 ottobre 2006, n. 28 "Disciplina in materia di contrasto al lavoro non regolare" e del Regolamento Regionale 27 novembre 2009, n. 31 |
| Il richiedente non rientra tra i casi di esclusione di cui all'art. 106 del Reg. (UE) n. 966 del 2012 e agli artt. dal 136 al 140 del Reg. (UE) n. 1046/2018 |
| Le operazioni devono essere localizzate nelle aree del territorio eleggibili FEAMP di competenza del GAL TERRAD'ARNEO coincidenti con i Comuni di Galatone, Gallipoli, Porto Cesareo, Nardò |
| ***CRITERI DI AMMISSIBILITÀ ATTINENTI AL SOGGETTO RICHIEDENTE*** |
| Il richiedente non rientra nei casi di inammissibilità previsti dai paragrafi 1 e 3 (ove pertinenti) dell'art. 10 del Reg. (UE) n. 508/2014 (ai sensi del paragrafo 5 del medesimo articolo) |
| Iscrizione nel Registro delle imprese di pesca e regolare licenza di pesca |
| ***CRITERI DI AMMISSIBILITÀ RELATIVI ALL'OPERAZIONE*** |
| Gli investimenti dovranno essere finalizzati all'esercizio di attività nei settori previsti dal presente bando, come specificati al successivo punto 1.4 |
| Gli investimenti dovranno essere supportati da un piano aziendale che ne dimostri la sostenibilità economica e finanziaria |
| L'imbarcazione da pesca è iscritta nel Registro comunitario nonché in uno degli Uffici Locali marittimi del territorio di competenza del GAL (Gallipoli e Porto Cesareo) alla data di pubblicazione del presente Avviso Pubblico |
| L'operazione non è portata materialmente a termine o completamente attuata (cfr. art. 2 Allegato B - Parte A) |

Si precisa che per "**operazione portata materialmente a termine o completamente attuata**" di cui al paragrafo 6 dell'art. 65 del Reg.(UE) 1303/2013 si intende un'operazione **il cui stato di esecuzione materiale e/o finanziario**, alla data di presentazione della domanda di sostegno a valere sul presente Avviso, **è superiore al 70% dell'importo complessivo previsto per la stessa**.

Non sono ammissibili al cofinanziamento:

- i soggetti già destinatari di finanziamenti precedentemente concessi dalla Regione Puglia a valere sul Programma FEP 2007/2013 che, alla data di presentazione dell'istanza, risultino debitori, sulla base di provvedimenti definitivi di revoca dei benefici concessi;
- le imprese che abbiano già usufruito di un finanziamento per le stesse opere, lavori e attrezzature nei cinque (5) anni precedenti la data di presentazione della domanda di finanziamento.

Ai sensi dell'art 125, par. 3 Reg. (UE) n. 1303/2013, il richiedente deve possedere una capacità amministrativa, finanziaria e operativa tale da soddisfare le condizioni e gli obblighi previsti dal

presente Avviso pubblico per ottenere e mantenere il contributo di che trattasi. Tale capacità è comprovata mediante dichiarazione del soggetto qualificato, attestante la capacità finanziaria del richiedente secondo il **modello dell'Allegato C.2b** del presente Avviso pubblico.

Inoltre, il richiedente deve dichiarare di essere in regola con tutti gli adempimenti e norme relative alla sicurezza sui luoghi di lavoro, all'igiene ed alla salute.

### 1.4 Interventi ammissibili

Sono ritenuti ammissibili interventi riguardanti:

a) Vendita diretta di prodotti ittici;
b) Piccola trasformazione di prodotti ittici;
c) Servizi di gastronomia e di degustazione dei prodotti ittici integrati con i prodotti tipici della terra;
d) Servizi ambientali e educativi connessi al settore della pesca, ai prodotti del mare, alle attività alieutiche e all'ecosistema marino.

## 2. CATEGORIE DI SPESA AMMISSIBILI

Le categorie di spese ammissibili riguardano:

- ristrutturazione, ammodernamento e adeguamento funzionale di immobili esistenti destinati all'attività, ed interventi di sistemazione degli spazi circostanti;
- acquisto di strutture e vetrine, fisse e amovibili, collegate e funzionali allo svolgimento dell'attività e alla commercializzazione dei prodotti;
- acquisto di macchinari, attrezzature, arredi ed impianti strettamente funzionali all'attività;
- spese per materiale promozionale, di informazione e di comunicazione;
- investimenti finalizzati a migliorare il processo produttivo e della commercializzazione (servizi comuni, logistica, ICT e *software* gestionali, ecc.) e a creare processi di collaborazioni tra imprese;
- onorari di consulenti, progettisti per la progettazione degli investimenti di cui sopra nonché spese generali sino a un massimo del 12% dell'investimento ammesso a finanziamento.

Segue una **lista** delle spese ammissibili:

- acquisto di mezzi/attrezzature dedicati al trasporto e idonei alla vendita diretta del pescato da parte dei pescatori, quali
  - spese per la fornitura e la posa in opera di cassoni coibentati e spese strettamente inerenti all'acquisto di sistemi di refrigeramento delle celle frigorifere per i prodotti ittici – per i quali non si può interrompere la catena del freddo – esclusa la motrice (autoveicolo e autocarro); *oppure*
  - l'acquisto di un automezzo dotato di coibentazione e gruppo frigorifero, non amovibile dalla motrice.
- macchine per il trattamento del pescato;
- macchine per la fabbricazione del ghiaccio;
- impianti frigoriferi;

- ristrutturazione e isolamento della stiva (senza aumento della stazza);
- acquisto di macchinari, attrezzature per la lavorazione, la prima trasformazione, conservazione, confezionamento, etichettatura, commercializzazione e vendita diretta dei prodotti della pesca, incluse quelle per il trattamento degli scarti;
- operare murarie e/o impiantistiche strettamente inerenti al progetto, ivi compresi interventi per l'accessibilità e il superamento delle barriere architettoniche;
- investimenti in attrezzature tecnologiche e programmi informatici necessari alla realizzazione del progetto;
- adeguamento dell'imbarcazione e delle attrezzature di bordo per effettuare il pescaturismo (adeguamento alle normative igienico-sanitarie e per la sicurezza per lo svolgimento dell'attività del pescaturismo);
- altri investimenti in attrezzature e macchinari per svolgere l'ittiturismo;
- acquisto della prima dotazione di materiale di cucina e di sala (stoviglie, pentole, ecc.);
- spese per materiale promozionale, di informazione e di comunicazione strettamente connesse al progetto (trasformazione, commercializzazione e vendita diretta, ittiturismo e pescaturismo);
- spese generali
  - onorari di progettisti e tecnici per la direzione lavori;
  - consulenze specialistiche legate allo sviluppo delle operazioni;
  - spese materiali per indagini/analisi preliminari (ad esempio analisi chimico-fisiche, verifiche strutturali, rilievi geologiche, etc.);
  - spese per la costituzione di ATI/ATS;
  - spese per la garanzia fideiussoria;
  - spese per la tenuta del conto corrente dedicato.

Tutte le voci di spesa devono essere debitamente giustificate da fatture quietanzate o altro documento avente forza probante equivalente.

In sede di accertamento dello stato finale dei lavori, l'importo massimo delle spese generali sostenute è ricondotto alla percentuale indicata in base alla spesa effettivamente sostenuta e ritenuta ammissibile.

Le spese generali collegate all'operazione finanziata e necessarie per la sua preparazione o esecuzione, disciplinate nel documento *Linee Guida per l'ammissibilità delle Spese del PO FEAMP 2014/2020* (Spese Generali, paragrafo 7.1.1.13), sono ammissibili a cofinanziamento fino ad una percentuale massima del 12% dell'importo totale ammesso.

Segue una lista indicativa e non esaustiva delle spese generali relative al presente Intervento:

- spese per la tenuta del C/C appositamente aperto e dedicato all'operazione;
- le spese (ove pertinenti) per consulenza tecnica e finanziaria, le spese per consulenze legali, le parcelle notarili e le spese relative a perizie tecniche o finanziarie:
  - se direttamente connesse all'operazione cofinanziata e necessarie per la sua preparazione o realizzazione;
  - se comprovate da adeguata documentazione contabile;
- le spese per garanzie fideiussorie, se tali garanzie sono previste dalle normative vigenti o da prescrizioni dell'Autorità di gestione.

Nell'ambito delle spese generali per la consulenza tecnica e finanziaria, perizie tecniche o finanziarie, ai fini della verifica sulla congruità di tali costi, è necessaria la presentazione di **tre preventivi di spesa confrontabili**, prodotti da soggetti indipendenti. Ferma restando la libera scelta della ditta tra i preventivi trasmessi, l'importo del preventivo più basso corrisponderà alla spesa ammissibile.

Per quanto non esplicitamente riportato nel presente documento in tema di spese ammissibili, si rimanda a quanto previsto nelle "*Linee guida per l'ammissibilità delle spese del Programma Operativo FEAMP 2014/2020*".

## 3. VINCOLI E LIMITAZIONI (TIPOLOGIE DI SPESE ESCLUSE)

Tenuto conto di quanto previsto nelle Linee guida per l'ammissibilità delle spese del Programma Operativo FEAMP 2014/2020, **non sono eleggibili**, in generale, le spese:

- che non rientrano nelle categorie previste dall'Intervento;
- presentate oltre il termine previsto per la rendicontazione;
- quietanzate successivamente alla scadenza dei termini previsti per la rendicontazione.

Non sono ammesse, pertanto, a rendicontazione le spese relative a:

1. beni e servizi forniti da società controllate e/o collegate e/o con assetti proprietari sostanzialmente coincidenti;
2. industrializzazione dei prototipi e dei progetti sviluppati;
3. adeguamenti a obblighi di legge: gli interventi del progetto devono essere aggiuntivi e di ulteriore miglioramento rispetto ai limiti di legge e alle norme vigenti;
4. acquisto di macchinari e impianti di produzione se non espressamente e direttamente finalizzati al raggiungimento degli obiettivi del progetto;
5. costi per la manutenzione ordinaria e per le riparazioni (a esclusione delle spese di pulizia straordinaria necessarie alla realizzazione degli interventi di progetto);
6. servizi continuativi, periodici o connessi alle normali spese di funzionamento dell'impresa (come la consulenza fiscale ordinaria, i servizi regolari di consulenza legale e le spese di pubblicità);
7. realizzazione di opere tramite commesse interne;
8. consulenze, servizi e prodotti fornite da soci;
9. tutte le spese che hanno una funzionalità solo indiretta al progetto e/o riconducibili a normali attività funzionali del beneficiario;
10. acquisto di impianti, macchinari, attrezzature usati (fatto salvo quanto previsto dalle "*Linee guida per l'ammissibilità delle spese del Programma Operativo FEAMP 2014/2020",* in tema di "*Acquisto di materiale usato")*;
11. opere provvisorie non direttamente connesse all'esecuzione del progetto;
12. software non specialistico e non connesso all'attività del progetto;
13. spese di perfezionamento e di costituzione di prestiti;
14. oneri finanziari di qualsiasi natura sostenuti per il finanziamento del progetto;
15. oneri riconducibili a revisioni prezzi o addizionali per inflazione;
16. nel caso di acquisto con *leasing*, i costi connessi al contratto (garanzia del concedente, costi di rifinanziamento degli interessi, spese generali, ecc.);
17. spese relative ad opere in sub-appalto per operazioni diverse da quelle realizzate da Enti Pubblici e da tutti i soggetti previsti dal D.Lgs. del 18 aprile 2016 n. 50;

18. materiali di consumo connessi all'attività ordinaria del beneficiario e per i quali non sia dimostrata l'inerenza alle operazioni finanziate;
19. tributi o oneri (in particolare le imposte dirette e i contributi per la previdenza sociale su stipendi e salari) che derivano dal cofinanziamento FEAMP, a meno che essi non siano effettivamente e definitivamente sostenuti dal beneficiario finale;
20. spese di consulenza per finanziamenti e rappresentanza presso le pubbliche amministrazioni;
21. spese inerenti operazioni materialmente concluse alla data di presentazione della domanda di sostegno.

Ai sensi dell'art. 11 del Reg. (UE) n. 508/2014, non sono ammissibili al sostegno FEAMP:

a) gli interventi che aumentano la capacità di pesca di una nave o le attrezzature che aumentano la capacità di un peschereccio di individuare pesce.
b) la costruzione di nuovi pescherecci o importazione di pescherecci;
c) l'arresto temporaneo o permanente delle attività di pesca, salvo diversa disposizione specifica del presente regolamento;
d) la pesca sperimentale;
e) il trasferimento di proprietà di un'impresa;
f) il ripopolamento diretto, salvo se esplicitamente previsto come misura di conservazione da un atto giuridico dell'Unione o nel caso di ripopolamento sperimentale.

Secondo quanto previsto dall'art. 69 par. 3 del Reg. (UE) n. 1303/2013, e relativamente al presente Intervento, non sono ammissibili a contributo i seguenti costi:

a) interessi passivi, a eccezione di quelli relativi a sovvenzioni concesse sotto forma di abbuono d'interessi o di un bonifico sulla commissione di garanzia;
b) imposta sul valore aggiunto salvo nei casi in cui non sia recuperabile a norma della normativa nazionale sull'IVA.

## 4. IMPEGNI ED OBBLIGHI DEL BENEFICIARIO, CONTROLLI E MONITORAGGIO

Il beneficiario è tenuto a realizzare l'iniziativa in conformità con il progetto approvato anche con riferimento alle risorse umane utilizzate.
Il beneficiario è tenuto al rispetto dei seguenti impegni ed obblighi:

- rispettare la normativa comunitaria, nazionale e regionale;
- assicurare il proprio supporto per le verifiche e i sopralluoghi che il GAL TERRA D'ARNEO s.c.ar.l. e l'Amministrazione riterrà di effettuare nonché di assicurare l'accesso ad ogni altro documento che questa riterrà utile acquisire ai fini dell'accertamento;
- assicurare l'accesso ai luoghi dove insistono gli impianti, i macchinari e le attrezzature interessate dall'intervento sui quali il GAL TERRA D'ARNEO s.c.ar.l. e l'Amministrazione provvederà ad effettuare gli opportuni accertamenti;
- rispettare le norme in materia di sicurezza sui luoghi di lavoro (D.Lgs. n. 81/2008);
- rispettare il CCNL di riferimento nonché la Legge Regionale 26 ottobre 2006, n. 28 "Disciplina in materia di contrasto al lavoro non regolare" e il Regolamento Regionale 27 novembre 2009, n. 31;
- utilizzare il sostegno in conformità agli scopi previsti dal progetto finanziato;
- fornire tutti i dati e le informazioni necessarie al GAL TERRA D'ARNEO s.c.ar.l. e all'Amministrazione per monitorare il progetto e il suo avanzamento dal punto di vista fisico, finanziario e procedurale;

- realizzare le opere e/o acquistare le dotazioni nei tempi che consentano il raggiungimento della finalità dell'Intervento, in conformità alle prescrizioni contenute nell'Atto di Concessione, fatta salva l'eventuale proroga concessa ovvero le cause di forza maggiore;
- rispettare il vincolo di destinazione, fatti salvi i casi di forza maggiore, per gli investimenti materiali;
- presentare, in sede di Domanda di pagamento per SAL o SALDO la documentazione richiesta.

*Nel caso in cui oggetto dell'investimento sia un peschereccio inserire la seguente prescrizione:*

In rispetto delle *Condizioni Generali* previste all'art. 25 par. 1 del Reg. (UE) n. 508/2014, il proprietario di un peschereccio che ha beneficiato di un aiuto di cui al presente Intervento, si obbliga a non trasferire tale peschereccio al di fuori dell'Unione almeno nei cinque anni successivi alla data del pagamento effettivo di tale aiuto al beneficiario. Se un peschereccio è trasferito entro tale termine, le somme indebitamente versate in relazione all'intervento sono recuperate dallo Stato membro.

Ai fini della Stabilità delle Operazioni di cui all'art. 71 del Reg. (UE) n. 1303/2013, si rimanda a quanto previsto dall'art. 17 delle Disposizioni di Attuazione dell'Intervento Parte A – GENERALE.

Eventuali ulteriori obblighi a carico del beneficiario saranno elencati nell'Atto di concessione del contributo.

## 5. DOCUMENTAZIONE SPECIFICA RICHIESTA PER LA MISURA

Ai fini della presentazione della domanda, la documentazione da presentare è indicata all'art. 8 delle Disposizioni di Attuazione dell'Intervento Parte A – GENERALE.

In aggiunta agli elementi di cui sopra il beneficiario deve presentare:

- copia degli ultimi 2 bilanci approvati e depositati prima della presentazione della domanda o, in assenza di tale obbligo, copia delle ultime due dichiarazioni fiscali presentate (Mod. UNICO) e delle ultime due dichiarazioni annuali IVA. Tale documentazione non è obbligatoria per le aziende di nuova costituzione;
- autorizzazioni nel caso di interventi edilizi (ristrutturazioni di locali);
- titoli abilitativi/autorizzativi/concessori previsti per gli interventi in progetto. Qualora non in possesso alla data di presentazione della domanda di sostegno, detti titoli dovranno essere obbligatoriamente presentati entro 3 **(tre) mesi** dalla data dell'atto di concessione degli aiuti, **pena la decadenza dagli aiuti concessi e il recupero delle somme eventualmente erogate**.

*Documentazione ulteriore da richiedere nel caso in cui il richiedente sia pescatore, armatore o proprietario di imbarcazione da pesca:*

- documentazione attestante la proprietà dell'imbarcazione da pesca oppure l'autorizzazione rilasciata dal/i proprietario/i dell'imbarcazione da pesca alla presentazione della domanda di sostegno, qualora l'operazione riguarda investimenti a bordo e il richiedente sia diverso dal/i proprietario/i;
- nel caso di imbarcazioni in comproprietà, la domanda di partecipazione dovrà essere presentata da uno solo dei proprietari previa autorizzazione rilasciata dal/i caratista/i, che sono altresì vincolati al rispetto degli adempimenti di cui all'**Allegato C.3c**;
- dichiarazione da parte del proprietario dell'imbarcazione da pesca, ai sensi dell'art. 47 del D.P.R. 445/2000 (vedasi **Allegato C.3e**), attestante quanto segue: *"Per gli investimenti innovativi a*

*bordo, ha svolto un'attività di pesca per almeno 60 giorni in mare nel corso dei due anni civili precedenti la data di presentazione della domanda";*

- nel caso di interventi su pescherecci che praticano la pesca costiera artigianale, dichiarazione rilasciata secondo il modello di cui all'**Allegato C.3d**, attestante il possesso del requisito di accesso ai punti percentuali aggiuntivi dell'intensità dell'aiuto pubblico, di cui all' allegato I al Reg. (UE) n. 508/2014.

Tutta la documentazione, per cui sia prevista la prestazione di un professionista, si intende sottoscritta da tecnici regolarmente abilitati e iscritti ai rispettivi Albi professionali.

## 6. LOCALIZZAZIONE

Gli interventi dovranno essere localizzati nelle aree eleggibili FEAMP di competenza del GAL TERRA D'ARNEO coincidenti con i territori dei Comuni di Galatone, Gallipoli, Porto Cesareo, Nardò.

L'imbarcazione da pesca è iscritta nel Registro comunitario nonché in uno degli Uffici Locali Marittimi del territorio di competenza del GAL (Gallipoli, Porto Cesareo) alla data di pubblicazione del presente Avviso Pubblico.

## 7. CRITERI DI SELEZIONE

Si riportano di seguito i criteri di selezione specifici dell'Intervento:

| OPERAZIONE A REGIA | | |
|---|---|---|
| **N.** | **CRITERI DI SELEZIONE DELLE OPERAZIONI** | **PESO (PS)** |
| | **CRITERI TRASVERSALI** | |
| T1 | Titolare di impresa individuale di sesso femminile | 5 |
| T2 | Imprese in forma societaria ad esclusiva partecipazione femminile | 5 |
| T3 | Imprese in forma societaria a prevalente partecipazione femminile | 3 |
| T4 | Titolare di impresa individuale di età inferiore a 40 anni | 5 |
| T5 | Imprese in forma societaria ad esclusiva partecipazione di soggetti con età inferiore a 40 anni | 5 |
| T6 | Imprese in forma societaria a prevalente partecipazione di soggetti con età inferiore a 40 anni | 3 |
| T7 | Impresa di nuova costituzione | 5 |
| T8 | Imprese in forma aggregata (reti di impresa, consorzi, Associazioni di impresa, ecc.) composte da almeno 6 soggetti | 30 |
| T9 | Imprese in forma aggregata (reti di impresa, consorzi, Associazioni di impresa, ecc.) composte da almeno 3 soggetti | 15 |
| | **PUNTEGGIO MASSIMO ATTRIBUIBILE** | **30** |
| | **CRITERI RELATIVI ALL'OPERAZIONE** | |
| O1 | Utilizzo di tecniche eco - compatibili nella fase produttiva (risparmio energetico) e nella gestione di reflui e rifiuti | 10 |
| O2 | Progetti che assicurino la piena tracciabilità dei prodotti ittici | 10 |

| OPERAZIONE A REGIA | | |
|---|---|---|
| O3 | Progetti finalizzati a migliorare la qualità e la sicurezza dei prodotti ittici e delle condizioni di lavoro | 10 |
| O4 | Grado di innovazione del progetto | 10 |
| | **PUNTEGGIO MASSIMO ATTRIBUIBILE** | **40** |

***Precisazioni:***

**T2:** 100% del capitale sociale a partecipazione femminile

**T3:** 51% del capitale sociale a partecipazione femminile

**T4:** 40 anni devono essere compiuti entro la data di pubblicazione del presente bando sul BURP

**T5:** 100% del capitale sociale posseduto da soci con età inferiore a 40 anni da compiere entro la data di pubblicazione del presente bando sul BURP

**T6:** 51% del capitale sociale posseduto da soci con età inferiore a 40 anni da compiere entro la data di pubblicazione del presente bando sul BURP

**T7:** Impresa costituita entro 12 mesi antecedenti la data di pubblicazione del presente bando sul BURP

| | | | |
|---|---|---|---|
| **O1:** | C= (costo in investimento tematico/ costo totale dell'investimento) x100 | C= 0 **C** 0<br>0<C<=5 **C** 0,5<br>C>5 **C** 1 | **C**oefficiente espresso in valore %. |
| **O3:** | C= (costo in investimento Tematico/ costo totale dell'investimento) x100 | C= 0 **C** 0<br>0<C<=5 **C** 0,5<br>C>5 **C** 1 | **C**oefficiente espresso in valore %. |
| **O4:** | Ottimo<br>Buono<br>Sufficiente<br>Non presente | **C** 1<br>**C** 0,6<br>**C** 0,3<br>**C** 0 | Presenza di un elemento che dimostri il grado di innovazione del progetto (ICT, miglioramenti organizzativi, ecc.) oppure attività innovative previste dal progetto che perseguano un incremento del valore aggiunto. |

Il punteggio (P) derivante da ognuno dei parametri adottati e attribuibile all'operazione sarà pari al prodotto tra il "peso" (Ps) dello stesso e i coefficienti adimensionali (C) il cui valore, compreso tra 0 e 1, esprime la presenza/assenza di un determinato requisito o il grado di soddisfacimento dello stesso; il valore del coefficiente (C) dovrà essere approssimato alla seconda cifra decimale. La stessa approssimazione si applicherà al punteggio (P).

La domanda di sostegno sarà selezionata ed inserita nella relativa graduatoria di merito esclusivamente nel caso in cui raggiunga un **punteggio minimo pari a 6 da raggiungere con almeno due criteri riportati nella tabella precedente**.

In caso di *ex-aequo*, ovvero nei casi di parità di punteggio conseguito tra due o più operazioni, si applicherà il criterio dell'età del beneficiario, dando preferenza al più giovane.

## 8. INTENSITÀ DELL'AIUTO

L'Intervento prevede un'**intensità massima dell'aiuto pubblico pari al 50% delle spese ammesse a finanziamento**, coerentemente con la Strategia di Sviluppo Locale approvata.

L'aliquota potrà essere elevata all'**80% dei costi ammissibili nel caso di interventi connessi alla pesca costiera artigianale (Reg. UE n. 508/2014, Art. 3 par. 2 n. 14).**

UNIONE EUROPEA REPUBBLICA ITALIANA REGIONE PUGLIA

**GRUPPO DI AZIONE LOCALE TERRA D'ARNEO** S.C.A R.L.

terra d'Arneo

PO FEAMP
ITALIA 2014/2020

**PRIORITÀ 4**
AUMENTARE L'OCCUPAZIONE E LA COESIONE TERRITORIALE

**MISURA 4.63**
ATTUAZIONE DI STRATEGIE DI SVILUPPO LOCALE DI TIPO PARTECIPATIVO
ART. 63 DEL REG. (UE) N. 508/2014

# STRATEGIA DI SVILUPPO LOCALE 2014 – 2020
# GAL TERRA D'ARNEO

| | |
|---|---|
| **AZIONE 3** | **Tra la terra e il mare c'è di mezzo il fare** |
| **INTERVENTO 3.3** | **Nuove rotte** |

# PARTE C – MODULISTICA

**APPROVATO DAL CONSIGLIO DI AMMINISTRAZIONE NELLA SEDUTA DEL 22/05/2020**

**VALIDATO DAL REFERENTE DELL'AUTORITÀ DI GESTIONE FEAMP 2014/2020**
**CON NOTA R_PUGLIA/AOO_036/PROT/13/07/2023/0008873**

UNIONE EUROPEA REPUBBLICA ITALIANA REGIONE PUGLIA

GRUPPO DI AZIONE LOCALE TERRA D'ARNEO S.C.A R.L.

terra d'Arneo

PO FEAMP
ITALIA 2014/2020

# MODELLO ATTUATIVO DEL GAL TERRA D'ARNEO s.c.ar.l.

# ALLEGATO C.4a NOTA ESPLICATIVA PER LA DESCRIZIONE DEL PROGETTO

## (MASSIMO 20 CARTELLE)

**AZIONE 3 "TRA LA TERRA E IL MARE C'È DI MEZZO IL FARE" - INTERVENTO 3.3 "NUOVE ROTTE"**

**TITOLO PROGETTO "_____"**

## A. ANAGRAFICA DELL'IMPRESA

| | |
|---|---|
| COGNOME E NOME O RAGIONE SOCIALE | |
| FORMA GIURIDICA | |
| COMUNE E PROVINCIA DELLA SEDE GIURIDICA | |
| CODICE FISCALE – P. IVA | |
| LEGALE RAPPRESENTANTE | |
| TELEFONO | |
| FAX | |
| E-MAIL | |
| PEC | |
| COLLOCAZIONE GEOGRAFICA DELL'INTERVENTO PROPOSTO (COMUNE, PROVINCIA ETC) | |
| DIMENSIONI DELL'IMPRESA (MICRO, PICCOLA, MEDIA, GRANDE) | |
| BREVE DESCRIZIONE ANNI DI ESPERIENZA | |
| COMPETENZE SPECIFICHE DELL'IMPRESA | |
| FATTURATO ANNUO 2016 (€) | |
| PRODUZIONI 2016 (TIPOLOGIA E QUANTITATIVI) *IN CASO DI BENEFICIARI PRIVATI/PESCATORI* | |
| N° DIPENDENTI E ORGANIZZAZIONE | |

## B. RELAZIONE TECNICA

### 1. DESCRIZIONE DEL PROGETTO

1.1 OBIETTIVI E NATURA DELL'INVESTIMENTO

_____
_____
_____
_____
_____
_____
_____
_____

1.2 MOTIVI CHE GIUSTIFICANO LA REALIZZAZIONE DEL PROGETTO

_____
_____
_____
_____
_____
_____
_____
_____

## 2. MISURE PROPOSTE

DESCRIZIONE GENERALE DELLE ATTIVITÀ PREVISTE E DELLA LORO UTILIZZAZIONE TECNICA, NONCHÉ DEI BISOGNI AI QUALI ESSE RISPONDONO

_____
_____
_____
_____
_____
_____

UBICAZIONE

_____
_____
_____

DESCRIZIONE TECNICA DETTAGLIATA DEI LAVORI E DEGLI INVESTIMENTI PROPOSTI

_____
_____
_____
_____
_____
_____
_____
_____

PREVENTIVO DEL COSTO GLOBALE DEI LAVORI

Il preventivo del costo globale per ciascuna delle WP di progetto è il seguente:

| DESCRIZIONE ATTIVITÀ PROGETTUALE (WP) | IMPONIBILE (€) | IVA (€) | TOTALE (€) |
|---|---|---|---|
| WP1 _____ | | | |
| WP2 _____ | | | |
| **TOTALE COMPLESSIVO LAVORI PROGETTO** | | | |

## 3. RELAZIONE DESCRITTIVA DEL POSSESSO DEGLI ELEMENTI DI VALUTAZIONE DI CUI AI CRITERI DI SELEZIONE

| OPERAZIONE A REGIA | | |
|---|---|---|
| **N.** | **CRITERI DI SELEZIONE DELLE OPERAZIONI** | **PESO (PS)** |
| | **CRITERI TRASVERSALI** | |
| T1 | Titolare di impresa individuale di sesso femminile | |
| T2 | Imprese in forma societaria ad esclusiva partecipazione femminile | |
| T3 | Imprese in forma societaria a prevalente partecipazione femminile | |
| T4 | Titolare di impresa individuale di età inferiore a 40 anni | |
| T5 | Imprese in forma societaria ad esclusiva partecipazione di soggetti con età inferiore a 40 anni | |
| T6 | Imprese in forma societaria a prevalente partecipazione di soggetti con età inferiore a 40 anni | |
| T7 | Impresa di nuova costituzione | |
| T8 | Imprese in forma aggregata (reti di impresa, consorzi, Associazioni di impresa, ecc.) composte da almeno 6 soggetti | |
| T9 | Imprese in forma aggregata (reti di impresa, consorzi, Associazioni di impresa, ecc.) composte da almeno 3 soggetti | |
| | **PUNTEGGIO MASSIMO ATTRIBUIBILE** | |
| | | |
| O1 | Utilizzo di tecniche eco – compatibili nella fase produttiva (risparmio energetico) e nella gestione di reflui e rifiuti | |
| O2 | Progetti che assicurino la piena tracciabilità dei prodotti ittici | |
| O3 | Progetti finalizzati a migliorare la qualità e la sicurezza dei prodotti ittici e delle condizioni di lavoro | |
| O4 | Grado di innovazione del progetto | |
| | **PUNTEGGIO MASSIMO ATTRIBUIBILE** | |

***Precisazioni:***

**T2:** 100% del capitale sociale a partecipazione femminile

**T3:** 51% del capitale sociale a partecipazione femminile

**T4:** 40 anni devono essere compiuti entro la data di pubblicazione del presente bando sul BURP

**T5:** 100% del capitale sociale posseduto da soci con età inferiore a 40 anni da compiere entro la data di pubblicazione del presente bando sul BURP

**T6:** 51% del capitale sociale posseduto da soci con età inferiore a 40 anni da compiere entro la data di pubblicazione del presente bando sul BURP

**T7:** Impresa costituita entro 12 mesi antecedenti la data di pubblicazione del presente bando sul BURP

| | | | |
|---|---|---|---|
| **O1:** | C= (costo in investimento tematico/ costo totale dell'investimento) x100 | C= 0 **C** 0<br>0<C<=5 **C** 0,5<br>C>5 **C** 1 | **C**oefficiente espresso in valore %. |
| **O3:** | C= (costo in investimento Tematico/ costo totale dell'investimento) x100 | C= 0 **C** 0<br>0<C<=5 **C** 0,5<br>C>5 **C** 1 | **C**oefficiente espresso in valore %. |
| **O4:** | Ottimo<br>Buono<br>Sufficiente<br>Non presente | **C** 1<br>**C** 0,6<br>**C** 0,3<br>**C** 0 | Presenza di un elemento che dimostri il grado di innovazione del progetto (ICT, miglioramenti organizzativi, ecc.) oppure attività innovative previste dal progetto che perseguano un incremento del valore aggiunto. |

## 4. FINANZIAMENTO PROPOSTO:

FONTI DI FINANZIAMENTO DEL PROGETTO

Risorse proprie

MODALITÀ DI EROGAZIONE DEL SOSTEGNO

Conto capitale

Luogo e data

Firma del Tecnico Redigente

_____

Firma del Richiedente

_____

UNIONE EUROPEA REPUBBLICA ITALIANA REGIONE PUGLIA

GRUPPO DI AZIONE LOCALE TERRA D'ARNEO S.C.A R.L.

terra d'Arneo

PO FEAMP
ITALIA 2014/2020

# MODELLO ATTUATIVO
# DEL GAL TERRA D'ARNEO s.c.ar.l.

# ALLEGATO C.4b
# DICHIARAZIONE TITOLI ABILITATIVI PER LA REALIZZAZIONE DEGLI INVESTIMENTI

**DICHIARAZIONE SOSTITUTIVA DELL'ATTO DI NOTORIETÀ**
**(Art. 47 D.P.R. 28 dicembre 2000, n. 445)**

Il/la sottoscritto/a _____ nato/a a _____ il_____ residente in _____ Cod. Fisc. _____, in qualità di _____ C.F. _____P. IVA_____, iscritto al n._____ dell'Albo Professionale dei _____ della Provincia di _____, consapevole della responsabilità penale e delle conseguenti sanzioni in caso di falsa dichiarazione, ai sensi dell'art. 76 del D.P.R. 28 dicembre 2000, n. 445, nonché della decadenza dai benefici eventualmente conseguiti a seguito del provvedimento adottato, così come previsto dall'art. 75 del medesimo decreto

**DICHIARA**[1]

☐ che per l'intervento, nulla osta all'ottenimento di tutti i permessi e le autorizzazioni necessarie;

*oppure*

☐ che per l'intervento non sono necessari permessi o autorizzazioni e che nulla osta alla immediata cantierabilità delle opere previste. I permessi e nulla osta, ove necessari, saranno prodotti contestualmente alla Comunicazione di Inizio Lavori dell'opera soggetta ad autorizzazione;

*oppure*

☐ *(altro)*

Dichiara, altresì, di essere informato/a, ai sensi e per gli effetti di cui al D. Lgs. N. 196/2003, che i dati personali raccolti saranno trattati, anche con strumenti informatici, esclusivamente nell'ambito del procedimento per il quale la presente dichiarazione viene resa.

**LUOGO E DATA DI SOTTOSCRIZIONE**

| | |
|---|---|
| | __/__/____ |

IN FEDE

[1] Selezionare la voce pertinente.

UNIONE EUROPEA REPUBBLICA ITALIANA REGIONE PUGLIA

GRUPPO DI AZIONE LOCALE TERRA D'ARNEO S.C.A R.L.

terra d'Arneo

PO FEAMP
ITALIA 2014/2020

# MODELLO ATTUATIVO DEL GAL TERRA D'ARNEO s.c.ar.l.

# ALLEGATO C.4c
# DICHIARAZIONE D'INTENTI PER LA COSTITUZIONE DI ATI/ATS

**SCHEMA TIPO**

**DICHIARAZIONE D'INTENTI PER LA COSTITUZIONE DI UN'ASSOCIAZIONE TEMPORANEA D'IMPRESA (ATI)/ASSOCIAZIONE TEMPORANEA DI SCOPO (ATS)**

1- Il sottoscritto _____ nato il __/__/_____ a _____ e residente in _____ alla via _____, in qualità di Rappresentante Legale della _____;

2- Il sottoscritto _____ nato il __/__/_____ a _____ e residente in _____ alla via _____, in qualità di Rappresentante Legale della _____;

3- Il sottoscritto _____ nato il __/__/_____ a _____ e residente in _____ alla via _____, in qualità di Rappresentante Legale della _____,

**PREMESSO**

- **che il GAL TERRA D'ARNEO s.c.ar.l. ha reso pubblico in data _____ l'avviso relativo all'Intervento 3.3 "NUOVE ROTTE" (in seguito "Avviso");**
- che, ai sensi dell'art. 6 dell'Avviso, hanno titolo a presentare progetti Partenariati già esistenti o appositamente costituiti;
- che, nel caso di partecipazione di Partenariati non ancora costituiti, i soggetti intenzionati a raggrupparsi sono tenuti a sottoscrivere, ed allegare, una dichiarazione di intenti/impegno a formalizzare l'accordo di partenariato entro 30 giorni dal provvedimento di ammissione al finanziamento.

Tutto ciò premesso le Parti, **per il caso in cui il progetto congiuntamente presentato risultasse effettivamente ammesso al finanziamento di cui all'Avviso**

**SI IMPEGNANO A**

1- Costituire il Partenariato relativo al progetto denominato "_____", nel rispetto di quanto indicato all'articolo 8 dell'Avviso Parte A - GENERALE, entro 30 giorni dal provvedimento di ammissione al finanziamento;
2- Indicare quale futuro Capofila del Partenariato, la _____, soggetto rientrante nella categoria prevista dall'art. 6 dell'Avviso;
3- Conferire al Capofila, con unico atto il potere di rappresentare l'intera partnership nei confronti dell'Amministrazione referente, diventandone l'unico interlocutore;

**DICHIARANO**

che la suddivisione tra i componenti l'ATS avverrà secondo la seguente ripartizione:

| SOGGETTO | RIPARTIZIONE ATTIVITÀ IN PERCENTUALE | | RUOLO DI ATTIVITÀ NEL PROGETTO *(WP)* |
|---|---|---|---|
| | € | % | |
| | | | |
| | | | |
| | | | |
| | | | |
| TOTALE | | | |

**LUOGO E DATA DI SOTTOSCRIZIONE**

_____, _____

Per la _____

Il legale rappresentante

_____

Per la _____

Il legale rappresentante

_____

Per la _____

Il legale rappresentante

_____

UNIONE EUROPEA REPUBBLICA ITALIANA REGIONE PUGLIA

GRUPPO DI AZIONE LOCALE TERRA D'ARNEO S.C.A R.L.

terra d'Arneo

PO FEAMP
ITALIA 2014/2020

# MODELLO ATTUATIVO DEL GAL TERRA D'ARNEO s.c.ar.l.

# ALLEGATO C.4d
# ATTO DI COSTITUZIONE ATI/ATS

# SCHEMA TIPO
# ATTO COSTITUTIVO ATI/ATS

I sottoscritti:

a) *(Capofila)* _____, nato a _____ il __/__/____, in qualità di _____ della Società _____ con sede legale in _____ alla Via _____, C.F. _____ e partita IVA _____;

b) *(Partner)* _____, nato a _____ il __/__/____, in qualità di _____ della Società _____ con sede legale in _____ alla Via _____, C.F. _____ e partita IVA _____;

c) *(Eventuali altri Partner)*

**PREMESSO**

che i sottoscritti intendono formalizzare la costituzione di una ATI/ATS per la realizzazione del progetto "_____", cofinanziato con le risorse di cui all' "Avviso _____" (Atto n. _____ del _____)

**DICHIARANO**

di riunirsi in *Associazione Temporanea di Imprese o Associazione Temporanea di Scopo (scegliere forma giuridica)* per lo svolgimento delle attività di cui al progetto su indicato.
I partner conferiscono mandato collettivo speciale gratuito e irrevocabile, con obbligo di rendiconto e con rappresentanza esclusiva sostanziale e processuale a _____ nella qualità di soggetto capofila, e per esso al sig. _____ nella qualità di suo rappresentante legale pro-tempore, in forza della presente procura:

**a.** è autorizzato a stipulare, ove necessario, in nome e per conto di _____ nonché dei _____, con ogni più ampio potere e con promessa di rato e valido fin da ora, tutti gli atti consequenziali connessi alla realizzazione del progetto indicato in premessa;

**b.** è autorizzato a rappresentare in esclusiva, anche in sede processuale, gli associati, nei confronti dell'Amministrazione, per tutte le operazioni e gli atti di qualsiasi natura dipendenti dal suddetto incarico, fino all'estinzione di ogni rapporto.

Quanto sopra premesso ed approvato è da ritenersi parte integrante e sostanziale del presente atto.

I sottoscritti convengono e stipulano quanto segue:

**Art. 1**

**Soggetti Attuatori**

I sottoscritti, come sopra rappresentati, concordano e dichiarano di riunirsi in ATI/ATS al fine della realizzazione del Progetto.

**Art. 2**

**Impegni dei soggetti attuatori**

I sottoscritti si obbligano a rispettare le modalità, la tempistica e quanto connesso alla gestione e realizzazione del progetto/i anche in relazione ai compiti spettanti a ciascuna parte.

Ciascun associato eseguirà le prestazioni di propria competenza in totale autonomia fiscale, gestionale ed operativa, con personale responsabilità in ordine alla perfetta esecuzione dei compiti a ciascuno affidati, ferma restando la responsabilità solidale di tutti gli altri soggetti facenti parte della presente associazione.

I soggetti attuatori si impegnano inoltre sin da ora a fornire la più ampia collaborazione per la realizzazione dell'intervento.

**Art. 3**

**Individuazione della Capofila**

I soggetti attuatori di comune accordo designano, quale Capofila mandataria con i poteri di rappresentanza, _____ (di seguito: la Capofila), alla quale viene contestualmente conferito il relativo mandato gratuito collettivo speciale con rappresentanza, affinché gestisca i rapporti con la AdG/OO.II. e il GAL TERRA D'ARNEO SCARL al fine di dare attuazione al Progetto.

**Art. 4**

**Doveri della Capofila**

La Capofila si impegna a svolgere a favore dell'Associazione qualsiasi attività occorrente per la migliore redazione di tutti gli atti necessari al perfezionamento, con la AdG/OO.II. e il GAL TERRA D'ARNEO SCARL, della concessione dei finanziamenti nonché a coordinare:

- gli aspetti amministrativi e legali occorrenti;
- i rapporti con la AdG/OO.II. e il GAL TERRA D'ARNEO SCARL.

In particolare esso assume:

a. il coordinamento dei partners (associati) per salvaguardare il rispetto dei reciproci impegni ed obblighi assunti;
b. la responsabilità del coordinamento generale del progetto;
c. la rappresentanza esclusiva dei beneficiari nei confronti della AdG/OO.II. e il GAL TERRA D'ARNEO SCARL per tutte le operazioni o gli atti di qualsiasi natura inerenti la realizzazione del Progetto _____;
d. il coordinamento amministrativo e di segretariato del progetto;
e. il monitoraggio dello stato di avanzamento del progetto;
f. il coordinamento nella predisposizione dei rapporti e di altri documenti necessari alla realizzazione del progetto;
g. l'obbligo di presentazione, nei termini e nelle modalità previste, le domande di pagamento.

**Art. 5**

**Doveri dei soggetti attuatori**

Le modalità circa la realizzazione del progetto sono affidate agli associati soggetti beneficiari secondo quanto indicato nel progetto ed eventualmente specificato da successivi accordi organizzativi.

I predetti soggetti sono tenuti inoltre alla elaborazione del rendiconto di tutti i costi relativi alle attività finanziate nel rispetto della normativa vigente e delle procedure stabilite dalla AdG/OO.II. e dal GAL TERRA D'ARNEO SCARL.

Gli stessi dovranno inoltre partecipare a tutte le fasi di loro competenza previste per la realizzazione del progetto.

Gli associati si impegnano fin da ora a fornire la più ampia collaborazione per la realizzazione dell'intervento.

**Art. 6**

**Coordinamento e gestione**

Come indicato al precedente art. 2, il coordinamento degli adempimenti amministrativi ed operativi, durante la realizzazione del/i progetto/i, sarà demandato alla Capofila.

**Art. 7**

**Controllo e ripartizione delle spese**

La Capofila e gli associati si impegnano al rispetto delle procedure definite dalla AdG/OO.II. e dal GAL TERRA D'ARNEO SCARL nell'Avviso.

Gli aiuti saranno liquidati al soggetto capofila (mandatario).

Ciascuna parte si fa comunque carico delle spese autonomamente assunte per l'esecuzione delle attività, fatta salva la sua ammissibilità e il conseguente finanziamento.

**Art. 8**

**(Ripartizione del finanziamento pubblico e del cofinanziamento privato)**

Le attività e il budget di rispettiva competenza corrispondono a quanto riportato nella tabella seguente:

| SOGGETTO (RAGIONE SOCIALE) | ATTIVITÀ | QUOTA PUBBLICA (€) | QUOTA PRIVATA (€) | TOTALE BUDGET (€) |
|---|---|---|---|---|
| Capofila | | | | |
| Partner 1 | | | | |
| Partner 2 | | | | |
| … | | | | |
| | TOTALE | | | |

**Art. 9**

**Riservatezza**

Tutta la documentazione e le informazioni di carattere tecnico e metodologico, fornite da uno dei soggetti attuatori ad un altro, dovranno essere considerate da quest'ultimo di carattere

confidenziale. Esse non potranno essere utilizzate, per scopi diversi da quelli per i quali sono state fornite, senza una preventiva autorizzazione scritta dal soggetto che le ha fornite.
Ciascuno dei soggetti avrà cura di applicare le opportune misure per mantenere circoscritte le informazioni e le documentazioni ottenute.

**Art. 10**
**Validità**

Il presente atto entra in vigore alla data della sua firma e cesserà ogni effetto alla data di estinzione di tutte le obbligazioni assunte e successivamente alla verifica amministrativa contabile effettuata dalla AdG/OO.II. .
Sarà comunque valido ed avrà effetto sin tanto che sussistano pendenze con la AdG/OO.II. tali da rendere applicabile il presente atto.

**Art. 11**
**Modifiche del presente atto**

Modifiche al presente atto possono verificarsi solo previo parere da parte del Responsabile del Procedimento.

**Art. 12**
**Foro competente**

Qualora dovessero insorgere controversie in merito all'interpretazione, applicazione ed esecuzione del presente atto tra i soggetti che lo sottoscrivono, se non risolte amichevolmente, sarà competente il Foro di_____ *(indicare il Foro della Capofila/Mandataria).*

**LUOGO E DATA DI SOTTOSCRIZIONE**

Firme

_____

_____

_____

Agli effetti dell'art. 1341 c.c., le parti dichiarano di approvare le disposizioni sopra riportate.

Firme

_____

_____

_____

*Il presente schema è suscettibile di modifiche*

UNIONE EUROPEA REPUBBLICA ITALIANA REGIONE PUGLIA

GRUPPO DI AZIONE LOCALE TERRA D'ARNEO S.C.A R.L.

terra d'Arneo

PO FEAMP
ITALIA 2014/2020

# MODELLO ATTUATIVO DEL GAL TERRA D'ARNEO s.c.ar.l.

# ALLEGATO C.4e
# VALUTAZIONE DI IMPATTO AMBIENTALE (VIA)

Il sottoscritto [ ] nato a [ ] il [ ]

in qualità di Rappresentante Legale [ ]

con sede legale in [ ],

**SI IMPEGNA,**

qualora l'investimento approvato a finanziamento rischi di avere effetti negativi sull'ambiente, a produrre una Valutazione di Impatto Ambientale entro la data di comunicazione inizio lavori del progetto finanziato e, contestualmente, a darne comunicazione all'Ufficio regionale di competenza.

**LUOGO E DATA DI SOTTOSCRIZIONE**

[ ] [ __ __ / __ __ / __ __ __ __ ]

IN FEDE [ ]

UNIONE EUROPEA REPUBBLICA ITALIANA REGIONE PUGLIA

GRUPPO DI AZIONE LOCALE TERRA D'ARNEO S.C.A R.L.

terra d'Arneo

PO FEAMP
ITALIA 2014/2020

# MODELLO ATTUATIVO
# DEL GAL TERRA D'ARNEO s.c.ar.l.

# ALLEGATO C.5
# DICHIARAZIONE DI CONGRUITÀ DEI PREVENTIVI

**DICHIARAZIONE SOSTITUTIVA DELL'ATTO DI NOTORIETÀ**
**(Art. 47 D.P.R. 28 dicembre 2000, n. 445)**

Il/la sottoscritto/a _____ nato/a a _____

il_____ residente in _____, in qualità

di _____ (mandataria dell'ATI/ATS, ove pertinente)

con sede legale in _____, ai sensi dell'art. 47 del D.P.R. n. 445

del 28 dicembre 2000,

**In relazione all'Intervento:**

per gli acquisti/interventi previsti dal progetto per cui si richiede il contributo pubblico,

**DICHIARA**[1]

- Di aver acquisito per gli investimenti mobili previsti in progetto tre preventivi e di aver effettuato la scelta sulla base della valutazione dei parametri tecnico economici e dei costi/benefici.
- di aver acquisito per gli impianti/attrezzature/macchinari che hanno carattere di unicità un solo preventivo considerato che non è stato possibile reperire sul mercato altre ditte fornitrici

| |
|---|
| *Specificare le caratteristiche di unicità per ciascun acquisto* |

## SOTTOSCRIZIONE DELLA DOMANDA

**LUOGO E DATA DI SOTTOSCRIZIONE**

| | | |
|---|---|---|
| | lì | |

Il richiedente, con l'apposizione della firma sottostante, dichiara sotto la propria responsabilità, che quanto esposto nella presente domanda, inclusi le dichiarazioni e gli impegni riportati, che si intendono qui integralmente assunti, risponde al vero ai sensi e per gli effetti del D.P.R. 445/2000.

**ESTREMI DOCUMENTO DI RICONOSCIMENTO** (di cui si richiede fotocopia da allegare alla domanda)

| | | | |
|---|---|---|---|
| Tipo di documento: | | | |
| Numero documento: | | | |
| Rilasciato da: | | | |
| il: | | Data di scadenza: | |

IN FEDE

Firma del beneficiario o del rappresentante legale

[1] Selezionare la voce pertinente.

UNIONE EUROPEA REPUBBLICA ITALIANA REGIONE PUGLIA

GRUPPO DI AZIONE LOCALE TERRA D'ARNEO S.C.A R.L.

terra d'Arneo

PO FEAMP
ITALIA 2014/2020

# MODELLO ATTUATIVO
# DEL GAL TERRA D'ARNEO s.c.ar.l.

# ALLEGATO C.6
# SCHEMA DOMANDA DI PAGAMENTO ANTICIPAZIONE

MODELLO ATTUATIVO DEL GAL TERRA D'ARNEO SCARL
ALLEGATO 6 – SCHEMA DOMANDA DI PAGAMENTO PER ANTICIPAZIONE
PO FEAMP 2014/2020

| | |
|---|---|
| **PROTOCOLLO:** | **DOMANDA DI ANTICIPAZIONE – PO FEAMP 2014/2020**<br>**SSL 2014/2020 GAL TERRA D'ARNEO SCARL**<br>REGG. (UE) n. 1303/2013 e n. 508/2014<br>AZIONE 3 – TRA LA TERRA E IL MARE C'È DI MEZZO IL FARE<br>INTERVENTO 3.3 – NUOVE ROTTE<br>ESTREMI AVVISO PUBBLICO: _____ DEL _____ |
| **Organismo Intermedio Regione PUGLIA**<br>**GAL TERRA D'ARNEO SCARL** | |

## TIPOLOGIA DELLA DOMANDA DI SOSTEGNO INIZIALE

☐ Individuale ☐ in ATI/ATS Trasmessa il __/__/____ Prot. ☐

## DATI IDENTIFICATIVI DEL BENEFICIARIO *(in caso di domanda presentata in ATI/ATS riprodurre dati identificativi per ogni Partner dell'ATI/ATS)*

| | | |
|---|---|---|
| Codice Fiscale: | Partita IVA: | |
| COD. Iscrizione Camera di Commercio (n. REA): | COD. Iscrizione INPS: | |
| Cognome o Ragione Sociale: | Nome: | |
| Data di nascita: | Sesso: | Comune di nascita: (__) |
| Intestazione della Partita IVA: | | |

**RESIDENZA O SEDE LEGALE**

| | | |
|---|---|---|
| Indirizzo e n.civ.: | Tel./Cell.: | |
| Comune: | Prov.: | CAP: |
| Indirizzo di posta elettronica certificata (PEC): | | |

**RAPPRESENTANTE LEGALE**

| | | |
|---|---|---|
| Codice Fiscale: | | |
| Cognome: | Nome: | |
| Data di nascita: | Sesso: | Comune di nascita: (__) |

MODELLO ATTUATIVO DEL GAL TERRA D'ARNEO SCARL
ALLEGATO 6 – SCHEMA DOMANDA DI PAGAMENTO PER ANTICIPAZIONE
PO FEAMP 2014/2020

**RESIDENZA DEL RAPPRESENTANTE LEGALE**

| Indirizzo e n. civ.: | Tel./Cell.: | |
|---|---|---|
| Comune: | Prov.: | CAP: |

## COORDINATE PER IL PAGAMENTO

**SWIFT (o BIC) – COORDINATE BANCARIE / IBAN – COORDINATE BANCARIE**

| COD. PAESE | COD. CONTR. INTERN. | COD. CONTR. NAZ. | ABI | CAB | N. CONTO CORRENTE |
|---|---|---|---|---|---|
| | | | | | |

**ISTITUTO**

Nome:
Filiale di:
Indirizzo e n. civ.:
Città/CAP:

## ADESIONE ALLE AZIONI DELLA SSL DEL GAL TERRA D'ARNEO SCARL

| PRIORITÀ | OBIETTIVO TEMATICO | AZIONE | INTERVENTO | IMPORTO |
|---|---|---|---|---|
| 4 | OT 8 | | | € _____,__ pari al ___% dell'importo della spesa massima ammissibile |

| INTERVENTO PER IL QUALE SI RICHIEDE IL CONTRIBUTO | DOMANDA DI SOSTEGNO | | ANTICIPO RICHIESTO |
|---|---|---|---|
| | SPESA TOTALE AMMESSA | CONTRIBUTO AMMESSO | |
| | | | |
| | | | |
| | | | |
| **TOTALE (€)** | | | |

## SOTTOSCRIZIONE DELLA DOMANDA

**LUOGO E DATA DI SOTTOSCRIZIONE**

| | lì | |
|---|---|---|

Il richiedente, con l'apposizione della firma sottostante, dichiara sotto la propria responsabilità, che quanto esposto nella presente domanda, inclusi le dichiarazioni e gli impegni riportati, che si intendono qui integralmente assunti, risponde al vero ai sensi e per gli effetti del D.P.R. 445/2000.

**ESTREMI DOCUMENTO DI RICONOSCIMENTO** (di cui si richiede fotocopia da allegare alla domanda)

| | |
|---|---|
| Tipo di documento: | |
| Numero documento: | |
| Rilasciato da: | |
| il: | Data di scadenza: |

IN FEDE

Firma del beneficiario o del rappresentante legale

UNIONE EUROPEA REPUBBLICA ITALIANA REGIONE PUGLIA

GRUPPO DI AZIONE LOCALE TERRA D'ARNEO S.C.A R.L.

terra d'Arneo

PO FEAMP
ITALIA 2014/2020

# MODELLO ATTUATIVO DEL GAL TERRA D'ARNEO s.c.ar.l.

# ALLEGATO C.7
# SCHEMA DOMANDA DI PAGAMENTO ACCONTO/SALDO

MODELLO ATTUATIVO DEL GAL TERRA D'ARNEO SCARL
ALLEGATO 7 – SCHEMA DOMANDA DI PAGAMENTO PER ACCONTO/SALDO
PO FEAMP 2014/2020

| | |
|---|---|
| **PROTOCOLLO:** | **DOMANDA DI ACCONTO/SALDO – PO FEAMP 2014/2020**<br>**SSL 2014/2020 GAL TERRA D'ARNEO SCARL**<br>REGG. (UE) n. 1303/2013 e n. 508/2014<br>AZIONE 3 – TRA LA TERRA E IL MARE C'È DI MEZZO IL FARE<br>INTERVENTO 3.3 – NUOVE ROTTE<br>ESTREMI AVVISO PUBBLICO: _____ DEL _____ |
| **Organismo Intermedio Regione PUGLIA**<br>**GAL TERRA D'ARNEO SCARL** | |

Domanda di sostegno di riferimento

**TIPOLOGIA DELLA DOMANDA**

☐ Individuale ☐ in ATI/ATS

**DATI IDENTIFICATIVI DEL BENEFICIARIO** *(in caso di domanda presentata in ATI/ATS riprodurre dati identificativi per ogni Partner dell'ATI/ATS)*

| | | |
|---|---|---|
| Codice Fiscale: | Partita IVA: | |
| COD. Iscrizione Camera di Commercio (n. REA): | COD. Iscrizione INPS: | |
| Cognome o Ragione Sociale: | Nome: | |
| Data di nascita: | Sesso: | Comune di nascita: (__) |
| Intestazione della Partita IVA: | | |

**RESIDENZA O SEDE LEGALE**

| | | |
|---|---|---|
| Indirizzo e n. civ.: | Tel./Cell.: | |
| Comune: | Prov.: | CAP: |
| Indirizzo di posta elettronica certificata (PEC): | | |

**RAPPRESENTANTE LEGALE**

| | | |
|---|---|---|
| Codice Fiscale: | | |
| Cognome: | Nome: | |
| Data di nascita: | Sesso: | Comune di nascita: (__) |

**RESIDENZA DEL RAPPRESENTANTE LEGALE**

| Indirizzo e n. civ.: | Tel./Cell.: | |
|---|---|---|
| Comune: | Prov.: | CAP: |

## COORDINATE PER IL PAGAMENTO

**SWIFT (o BIC) – COORDINATE BANCARIE / IBAN – COORDINATE BANCARIE**

| COD. PAESE | COD. CONTR. INTERN. | COD. CONTR. NAZ. | ABI | CAB | N. CONTO CORRENTE |
|---|---|---|---|---|---|
| | | | | | |

**ISTITUTO**

Nome:
Filiale di:
Indirizzo e n. civ.:
Città/CAP:

## TIPOLOGIA DEL PAGAMENTO RICHIESTO

☐ ACCONTO n. ☐ SALDO FINALE

| N. DOMANDA | INTERVENTO | TIPOLOGIA DOMANDA DI PAGAMENTO | PROGRESSIVO PAGAMENTO | DATI DOMANDA DI PAGAMENTO | |
|---|---|---|---|---|---|
| | | | | CONTRIBUTO RICHIESTO (€) | CONTRIBUTO PERCEPITO (€) |
| | | | | | |
| | | | | | |
| | | | | | |
| | | | | | |
| | | | | | |
| | | | | | |
| | | | | | |
| | | | | | |
| | | | | | |
| | | | | | |
| | | | | | |
| | | | | | |
| TOTALE (EURO) | | | | | |

MODELLO ATTUATIVO DEL GAL TERRA D'ARNEO SCARL
ALLEGATO 7 – SCHEMA DOMANDA DI PAGAMENTO PER ACCONTO/SALDO
PO FEAMP 2014/2020

## RICHIESTA DI PAGAMENTO PER L'INTERVENTO

**LOCALIZZAZIONE DELL'INTERVENTO** (SOLO SE DIVERSO DA DOMICILIO O SEDE LEGALE)

| | |
|---|---|
| Indirizzo e n. civ.: | |
| Comune: | Prov.: |
| CAP: | Tel.: |

**DETTAGLI DEL PAGAMENTO RICHIESTO**

| AZIONE | | | | | | | | | | |
|---|---|---|---|---|---|---|---|---|---|---|
| Cod. Azione | Cod. Operazione | Cod. Intervento e Descrizione | DATI ATTO DI CONCESSIONE | | | | DATI DOMANDA DI PAGAMENTO | | | |
| | | | Unità di misura | Q.tà | Spesa Tot. Ammessa (€) | Contributo Tot. Ammesso (€) | Unità di misura | Q.tà | Spesa Tot. Ammessa (€) | Contributo Tot. Ammesso (€) |
| | | | | | | | | | | |
| | | | | | | | | | | |
| | | | | | | | | | | |
| | | | | | | | | | | |
| | | | | | | | | | | |
| | | | | | | | | | | |
| | | | | | | | | | | |
| | | | | | | | | | | |
| | | | | | | | | | | |

| INTERVENTO | | | | | | | | | | |
|---|---|---|---|---|---|---|---|---|---|---|
| Cod. Intervento | Cod. Operazione | Cod. Intervento e Descrizione | DATI ATTO DI CONCESSIONE | | | | DATI DOMANDA DI PAGAMENTO | | | |
| | | | Unità di misura | Q.tà | Spesa Tot. Ammessa (€) | Contributo Tot. Ammesso (€) | Unità di misura | Q.tà | Spesa Tot. Ammessa (€) | Contributo Tot. Ammesso (€) |
| | | | | | | | | | | |
| | | | | | | | | | | |
| | | | | | | | | | | |
| | | | | | | | | | | |
| | | | | | | | | | | |
| | | | | | | | | | | |
| | | | | | | | | | | |
| | | | | | | | | | | |
| | | | | | | | | | | |
| TOTALE (€) | | | | | - | - | | | - | - |

**DICHIARAZIONI ED ELENCO DOCUMENTAZIONE GIUSTIFICATIVA**

Il sottoscritto, consapevole della responsabilità penale cui può andare incontro in caso di falsa dichiarazione, ai sensi dell'articolo 76 del D.P.R. n. 445/00

**DICHIARA**

- che le opere, forniture, acquisti e servizi sono stati effettuati entro il termine prescritto e sono conformi a quanto ammissibile;
- il pagamento richiesto è supportato dai dovuti documenti, amministrativi e tecnici, probanti;
- di essere a conoscenza dell'impegno di mantenimento della destinazione d'uso del bene (ove pertinente);

- di essere a conoscenza dell'impegno di garantire la conservazione per 5 anni dei titoli di spesa originali utilizzati per la rendicontazione delle spese sostenute, con decorrenza dalla data di richiesta del saldo finale;
- che le spese effettuate per l'operazione, giustificate dai documenti allegati, sono conformi all'operazione completata per la quale è stata presentata ed accolta la domanda di sostegno;
- di aver depositato presso il GAL TERRA D'ARNEO SCARL i seguenti documenti giustificativi:

| | | | | | | | |
|---|---|---|---|---|---|---|---|
| | Elenco giustificativi di spesa | N. | | | Originali dei giustificativi di spesa | N. | |
| | Giustificativo pagamento (bonifico, mandato, ecc.) | N. | | | Altro: _____ | N. | |
| | Altro: _____ | N. | | | Altro: _____ | N. | |

## SOTTOSCRIZIONE DELLA DOMANDA

**LUOGO E DATA DI SOTTOSCRIZIONE**

| | | | |
|---|---|---|---|
| | | lì | |

Il richiedente, con l'apposizione della firma sottostante, dichiara sotto la propria responsabilità, che quanto esposto nella presente domanda, inclusi le dichiarazioni e gli impegni riportati, che si intendono qui integralmente assunti, risponde al vero ai sensi e per gli effetti del D.P.R. 445/2000.

**ESTREMI DOCUMENTO DI RICONOSCIMENTO** (di cui si richiede fotocopia da allegare alla domanda)

| | | | |
|---|---|---|---|
| Tipo di documento: | | | |
| Numero documento: | | | |
| Rilasciato da: | | | |
| il: | | Data di scadenza: | |

IN FEDE

Firma del beneficiario o del rappresentante legale

UNIONE EUROPEA REPUBBLICA ITALIANA REGIONE PUGLIA

**GRUPPO DI AZIONE LOCALE TERRA D'ARNEO** S.C.A R.L.

terra d'Arneo

PO FEAMP
ITALIA 2014/2020

# MODELLO ATTUATIVO
# DEL GAL TERRA D'ARNEO s.c.ar.l.

# ALLEGATO C.8
# DICHIARAZIONE DI QUIETANZA LIBERATORIA

MODELLO ATTUATIVO DEL GAL TERRA D'ARNEO SCARL
ALLEGATO 8 – DICHIARAZIONE DI QUIETANZA LIBERATORIA
PO FEAMP 2014/2020

**DICHIARAZIONE SOSTITUTIVA DI ATTO DI NOTORIETÀ**
resa ai sensi dell'art. 47 del D.P.R. 445 28/12/2000

Spett.le
_____
_____

**OGGETTO:** Dichiarazione di quietanza liberatoria.

Il sottoscritto _____, residente a _____, in via _____, P.IVA: _____, in riferimento all'incarico ricevuto sull'**Operazione/Progetto** _____, relativa all'**Intervento 3.3 NUOVE ROTTE** della SSL 2014/2020 del GAL TERRA D'ARNEO SCARL, alle prestazioni richieste dalla società in indirizzo ed in riferimento alle fatture di seguito elencate:

| FATTURA N. | DEL | IMPORTO - € |
|---|---|---|
| _____ | __ __ / __ __ / __ __ __ __ | _____ , __ __ |

consapevole della responsabilità penale prevista dall'art. 76 del D.P.R. 445/2000, per le ipotesi di falsità in atti e dichiarazioni mendaci ivi indicate,

**D I C H I A R A**

- che le sopraelencate fatture / ricevute / buste paga, emesse per le prestazioni fornite come da incarico ricevuto, sono state regolarmente pagate;
- che per esse non esiste alcuna ragione di credito o accordi che prevedano successive riduzioni di prezzo o fatturazioni a storno;
- che non vantiamo, peraltro, iscrizioni di privilegio o patto di riservato dominio ai sensi degli artt. 1524 e 1525 C.C. nei confronti della società in indirizzo;
- che le modalità di pagamento sono state le seguenti:

| FATTURA N. | ESTREMI DEL PAGAMENTO | | |
|---|---|---|---|
| | MODALITÀ | CRO N. | DEL |
| _____ | _____ | _____ | __ __ / __ __ / _ __ __ |

In fede

_____, lì __ __ / __ __ / __ __ __ __

Firma[1]

_____

[1] Allegare copia del documento di identità del dichiarante.

UNIONE EUROPEA REPUBBLICA ITALIANA REGIONE PUGLIA

**GRUPPO DI AZIONE LOCALE TERRA D'ARNEO** S.C.A R.L

terra d'Arneo

PO FEAMP
ITALIA 2014/2020

# MODELLO ATTUATIVO DEL GAL TERRA D'ARNEO s.c.ar.l.

# ALLEGATO C.9
# SCHEMA DOMANDA DI VARIANTE

MODELLO ATTUATIVO DEL GAL TERRA D'ARNEO SCARL
ALLEGATO 9 – SCHEMA DOMANDA DI VARIANTE
PO FEAMP 2014/2020

| | |
|---|---|
| **PROTOCOLLO:** | **DOMANDA DI VARIANTE – PO FEAMP 2014/2020**<br>**SSL 2014/2020 GAL TERRA D'ARNEO SCARL**<br>REGG. (UE) n. 1303/2013 e n. 508/2014<br>AZIONE 3 – TRA LA TERRA E IL MARE C'È DI MEZZO IL FARE<br>INTERVENTO 3.3 – NUOVE ROTTE<br>ESTREMI AVVISO PUBBLICO: _____ DEL _____ |
| **Organismo Intermedio Regione PUGLIA**<br>**GAL TERRA D'ARNEO SCARL** | |

## TIPOLOGIA DELLA DOMANDA DI SOSTEGNO INIZIALE

☐ Individuale ☐ in ATI/ATS Trasmessa il __/__/____ Prot. ☐

## VARIANTE DELLA DOMANDA DI SOSTEGNO

☐ Variante di progetto
☐ Variante di progetto con modifica *Es. Superficie, localizzazione, ecc.*
☐ Variante per ricorso gerarchico
☐ Variante per cambio beneficiario *Causale*

**Note:**

## DATI IDENTIFICATIVI DEL BENEFICIARIO *(in caso di domanda presentata in ATI/ATS riprodurre dati identificativi per ogni Partner dell'ATI/ATS)*

| | |
|---|---|
| Codice Fiscale: | Partita IVA: |
| COD. Iscrizione Camera di Commercio (n. REA): | COD. Iscrizione INPS: |
| Cognome o Ragione Sociale: | Nome: |
| Data di nascita: / Sesso: | Comune di nascita: (__) |
| Intestazione della Partita IVA: | |

MODELLO ATTUATIVO DEL GAL TERRA D'ARNEO SCARL
ALLEGATO 9 – SCHEMA DOMANDA DI VARIANTE
PO FEAMP 2014/2020

**RESIDENZA O SEDE LEGALE**

| | | |
|---|---|---|
| Indirizzo e n. civ.: | Tel./Cell.: | |
| Comune: | Prov.: | CAP: |
| Indirizzo di posta elettronica certificata (PEC): | | |

**RAPPRESENTANTE LEGALE**

| | | |
|---|---|---|
| Codice Fiscale: | | |
| Cognome: | Nome: | |
| Data di nascita: | Sesso: | Comune di nascita: (__) |

**RESIDENZA DEL RAPPRESENTANTE LEGALE**

| | | |
|---|---|---|
| Indirizzo e n. civ.: | Tel./Cell.: | |
| Comune: | Prov.: | CAP: |

## VARIANTE PROGETTUALE – PIANO DEGLI INTERVENTI

**SITUAZIONE PRECEDENTE ALLA VARIANTE**

| PRIORITÀ | OBIETTIVO TEMATICO | AZIONE | INTERVENTO | IMPORTO RICHIESTO |
|---|---|---|---|---|
| **4** | OT **8** | | | € _____,__ pari al ___% dell'importo della spesa massima ammissibile |

Descrizione operazione: *riportare Nome Progetto*

## PIANO DEGLI INTERVENTI

Durata operazione (a partire dalla data di concessione dell'aiuto): n. mesi:

☐ Operazione realizzata nel territorio di competenza del GAL _____ (riportare Comuni)

☐ IVA rendicontabile

MODELLO ATTUATIVO DEL GAL TERRA D'ARNEO SCARL
ALLEGATO 9 – SCHEMA DOMANDA DI VARIANTE
PO FEAMP 2014/2020

**DETTAGLI OPERAZIONE**

| SPESA IMPONIBILE IVA ESCLUSA (€) | SPESA IMPONIBILE DI CUI "IN ECONOMIA" (€) | IMPORTO IVA (€) | SPESA CON IVA (€) | CONTRIBUTO RICHIESTO (€) | ALIQUOTA DI SOSTEGNO (%) |
|---|---|---|---|---|---|
| | | | | | |

## LOCALIZZAZIONE INTERVENTO

Comune di: _____

| | |
|---|---|
| | Aree Natura 2000 |
| | ZPS – Zone di Protezione Speciale |
| | SIC – Siti di Importanza Comunitaria |
| | ZUII – Zone Umide di Importanza Internazionali |

| | |
|---|---|
| | ASPIM – Aree Specialmente Protette di Importanza Med. |
| | ZVN – Zone Vulnerabili ai Nitrati |
| | Aree Direttiva 2000/60/CE |
| | Altre Aree Protette o Svantaggiate |
| | Specificare |

## VARIANTE PER CAMBIO BENEFICIARIO

### SITUAZIONE PRECEDENTE ALLA VARIANTE

### DOMANDA DI SOSTEGNO - ATTO DI CONCESSIONE

| | |
|---|---|
| NUMERO ATTO | |
| DATA FINE LAVORI | _ _/ _ _/ _ _ _ _ |
| IMPORTO CONCESSO (€) | |

| | |
|---|---|
| STATO | |
| DATA ATTO | _ _/ _ _/ _ _ _ _ |
| PROROGA AL | _ _/ _ _/ _ _ _ _ |

### DOMANDA DI PAGAMENTO COLLEGATA (1 di n)

| | |
|---|---|
| TIPOLOGIA | |
| TOT. IMPORTO CONCESSO (€) | |
| TOT. IMPORTO RIDUZIONI (€) | |
| CONTROLLO IN LOCO ESEGUITO | |

| | |
|---|---|
| STATO LAVORAZ. DOMANDA | |
| TOT. IMPORTO LIQUIDATO (€) | |
| TOT. IMPORTO SANZIONI (€) | |
| ESITO | |

### DATI DELLA GARANZIA

| | |
|---|---|
| TIPOLOGIA | |
| IMPORTO ASSICURATO (€) | |
| DATA SCADENZA ULTIMA | _ _/ _ _/ _ _ _ _ |

| | |
|---|---|
| STATO | |
| ENTE GARANTE | |
| NUM. GARANZIA | |

| | | | |
|---|---|---|---|
| | APPENDICI DI PROROGA | Numero: | Data: _ _/ _ _/ _ _ _ _ |
| | APPENDICI DI SUBENTRO | Numero: | Data: _ _/ _ _/ _ _ _ _ |
| | APPENDICI MODIFICA DATI | Numero: | Data: _ _/ _ _/ _ _ _ _ |

MODELLO ATTUATIVO DEL GAL TERRA D'ARNEO SCARL
ALLEGATO 9 – SCHEMA DOMANDA DI VARIANTE
PO FEAMP 2014/2020

## DATI DI RIEPILOGO

**SITUAZIONE A SEGUITO DELL'ACCOGLIAMENTO DELLA VARIANTE**

Importo concesso **€**

Presenza atto di concessione

Data termine lavori _ _ / _ _ / _ _ _ _

| | | | |
|---|---|---|---|
| IMPORTO RICHIESTO IN DOMANDA DI SOSTEGNO | € | IMPORTO RICHIESTO IN DOMANDA DI PAGAMENTO | € |
| TOTALE IMPORTO LIQUIDATO | € | IMPORTO OGGETTO DELLA FIDEJUSSIONE | € |
| TOTALE IMPORTO RIDUZIONI | € | TOTALE IMPORTO SANZIONI | € |

**RIEPILOGO SPESE ELEGGIBILI** *(in caso di domanda presentata in ATI/ATS riepilogo spese eleggibili anche per ogni singolo Partner dell'ATI/ATS)*

| MACRO-TIPOLOGIA DI SPESA | DETTAGLIO SPESE ELEGGIBILI | SPESA IMPONIBILE IVA ESCLUSA (€) | IMPORTO IVA (€) | SPESA CON IVA (€) | CONTRIBUTO RICHIESTO (€) |
|---|---|---|---|---|---|
| *RIPORTARE CATEGORIE DI SPESE AMMISSIBILI INDICATE NEL PARAGRAFO 2 DELLE DISPOSIZIONI ATTUATIVE DELL'INTERVENTO PARTE B - SPECIFICHE* | | | | | |
| | | | | | |
| | | | | | |
| | | | | | |
| SPESE GENERALI | Spese per la tenuta del C/C | | | | |
| | Parcelle notarili per la costituzione dell'ATI/ATS | | | | |
| | Spese per garanzia fideiussoria | | | | |
| | Spese per consulenza tecnica di progettazione | | | | |
| | **TOTALE** | | | | |

MODELLO ATTUATIVO DEL GAL TERRA D'ARNEO SCARL
ALLEGATO 9 – SCHEMA DOMANDA DI VARIANTE
PO FEAMP 2014/2020

**DATI DELLA PRECEDENTE DOMANDA DI VARIANTE**

Variante n. | Causale Variante

Importo concesso | €

Presenza atto di concessione

Data termine lavori | _ _ / _ _ / _ _ _ _

| | | | |
|---|---|---|---|
| IMPORTO RICHIESTO IN DOMANDA DI SOSTEGNO | € | IMPORTO RICHIESTO IN DOMANDA DI PAGAMENTO | € |
| TOTALE IMPORTO LIQUIDATO | € | IMPORTO OGGETTO DELLA FIDEJUSSIONE | € |
| TOTALE IMPORTO RIDUZIONI | € | TOTALE IMPORTO SANZIONI | € |

**RIEPILOGO SPESE ELEGGIBILI** *(in caso di domanda presentata in ATI/ATS riepilogo spese eleggibili anche per ogni singolo Partner dell'ATI/ATS)*

| MACRO-TIPOLOGIA DI SPESA | DETTAGLIO SPESE ELEGGIBILI | SPESA IMPONIBILE IVA ESCLUSA (€) | IMPORTO IVA (€) | SPESA CON IVA (€) | CONTRIBUTO RICHIESTO (€) |
|---|---|---|---|---|---|
| *RIPORTARE CATEGORIE DI SPESE AMMISSIBILI INDICATE NEL PARAGRAFO 2 DELLE DISPOSIZIONI ATTUATIVE DELL'INTERVENTO PARTE B - SPECIFICHE* | | | | | |
| | | | | | |
| | | | | | |
| | | | | | |
| SPESE GENERALI | Spese per la tenuta del C/C | | | | |
| | Parcelle notarili per la costituzione dell'ATI/ATS | | | | |
| | Spese per garanzia fideiussoria | | | | |
| | Spese per consulenza tecnica di progettazione | | | | |
| | **TOTALE** | | | | |

MODELLO ATTUATIVO DEL GAL TERRA D'ARNEO SCARL
ALLEGATO 9 – SCHEMA DOMANDA DI VARIANTE
PO FEAMP 2014/2020

**DOMANDA DI SOSTEGNO - SITUAZIONE INIZIALE**

Domanda di sostegno n. | | Data presentazione | |

Importo concesso | € |

Presenza atto di concessione | |

Data termine lavori | _ _ / _ _ / _ _ _ _ |

| | | | |
|---|---|---|---|
| IMPORTO RICHIESTO IN DOMANDA DI SOSTEGNO | € | IMPORTO RICHIESTO IN DOMANDA DI PAGAMENTO | € |
| TOTALE IMPORTO LIQUIDATO | € | IMPORTO OGGETTO DELLA FIDEJUSSIONE | € |
| TOTALE IMPORTO RIDUZIONI | € | TOTALE IMPORTO SANZIONI | € |

**RIEPILOGO SPESE ELEGGIBILI** *(in caso di domanda presentata in ATI/ATS riepilogo spese eleggibili anche per ogni singolo Partner dell'ATI/ATS)*

| MACRO-TIPOLOGIA DI SPESA | DETTAGLIO SPESE ELEGGIBILI | SPESA IMPONIBILE IVA ESCLUSA (€) | IMPORTO IVA (€) | SPESA CON IVA (€) | CONTRIBUTO RICHIESTO (€) |
|---|---|---|---|---|---|
| *RIPORTARE CATEGORIE DI SPESE AMMISSIBILI INDICATE NEL PARAGRAFO 2 DELLE DISPOSIZIONI ATTUATIVE DELL'INTERVENTO PARTE B - SPECIFICHE* | | | | | |
| | | | | | |
| | | | | | |
| | | | | | |
| SPESE GENERALI | Spese per la tenuta del C/C | | | | |
| | Parcelle notarili per la costituzione dell'ATI/ATS | | | | |
| | Spese per garanzia fideiussoria | | | | |
| | Spese per consulenza tecnica di progettazione | | | | |
| | **TOTALE** | | | | |

## IMPEGNI, CRITERI E OBBLIGHI – VARIANTE PER CAMBIO BENEFICIARIO

| IMPEGNI |
|---|
| DESCRIZIONE DELL'IMPEGNO |
| Il Beneficiario _____ si impegna a:<br>▪ assicurare il proprio supporto per le verifiche ed i sopralluoghi che il GAL e l'Amministrazione riterranno di effettuare nonché di assicurare l'accesso ad ogni altro documento che questi riterranno utile acquisire ai fini dell'accertamento;<br>▪ assicurare l'accesso ai luoghi dove insistono gli impianti, i macchinari e le attrezzature interessate dall'intervento sui quali il GAL e l'Amministrazione provvederanno ad effettuare gli opportuni accertamenti;<br>▪ utilizzare il sostegno in conformità agli scopi previsti dal progetto finanziato;<br>▪ fornire tutti i dati e le informazioni necessarie al GAL e all'Amministrazione per monitorare il progetto ed il suo avanzamento dal punto di vista fisico, finanziario e procedurale;<br>▪ realizzare le opere e/o acquistare le dotazioni nei tempi che consentano il raggiungimento della finalità del presente Intervento, in conformità alle prescrizioni contenute nell'Atto di Concessione, fatta salva l'eventuale proroga concessa ovvero le cause di forza maggiore;<br>▪ acquisire preliminarmente all'avvio degli interventi ammessi ai benefici e, comunque, entro tre mesi dalla data dell'atto di concessione degli aiuti, i titoli abilitativi previsti per la realizzazione degli stessi, ove necessari;<br>▪ presentare, in sede di Domanda di pagamento per Stati di Avanzamento dei Lavori o del Saldo del contributo, la documentazione di cui alle Disposizioni di Attuazione di Intervento Parte A – GENERALE. |

| CRITERI DI AMMISSIBILITÀ |
|---|
| ***SOGGETTI AMMISSIBILI A COFINANZIAMENTO*** |
| **Imprenditori ittici**<br>*(come definiti dall'art. 4 del Decreto Legislativo 12 gennaio 2012 n. 4, che praticano in forma singola o associata l'attività di pesca professionale e/o di acquacoltura, ricadenti in aree eleggibili FEAMP del GAL Terra d'Arneo e navi esercitanti la pesca costiera locale o ravvicinata operanti nei porti ricadenti nel territorio del GAL, iscritte nel Registro Comunitario e nel Registro delle Imprese di Pesca del Compartimento Marittimo di Gallipoli, iscritte in uno degli uffici Marittimi del territorio di competenza del GAL Terra d'Arneo alla data di presentazione della domanda e con l'impegno a non modificare tali iscrizioni per la durata di 5 anni)* |
| ***CRITERI GENERALI DI AMMISSIBILITÀ*** |
| Applicazione del CCNL di riferimento nel caso in cui il richiedente utilizzi personale dipendente e rispetto della Legge Regionale 26 ottobre 2006, n. 28 "Disciplina in materia di contrasto al lavoro non regolare" e del Regolamento Regionale 27 novembre 2009, n. 31 |
| Il richiedente non rientra tra i casi di esclusione di cui all'art. 106 del Reg. (UE) n. 966 del 2012 e agli artt. dal 136 al 140 del Reg. (UE) n. 1046/2018 |
| Le operazioni devono essere localizzate nelle aree del territorio eleggibili FEAMP di competenza del GAL TERRA D'ARNEO coincidenti con i Comuni di Galatone, Gallipoli, Porto Cesareo, Nardò |
| ***CRITERI DI AMMISSIBILITÀ ATTINENTI AL SOGGETTO RICHIEDENTE*** |
| Il richiedente non rientra nei casi di inammissibilità previsti dai paragrafi 1 e 3 (ove pertinenti) dell'art. 10 del Reg. (UE) n. 508/2014 (ai sensi del paragrafo 5 del medesimo articolo) |
| Iscrizione nel Registro delle imprese di pesca e regolare licenza di pesca |
| ***CRITERI DI AMMISSIBILITÀ RELATIVI ALL'OPERAZIONE*** |
| Gli investimenti dovranno essere finalizzati all'esercizio di attività nei settori previsti dal presente bando, come specificati al punto 1.4 delle Disposizioni attuative dell'intervento PARTE B – SPECIFICHE; |
| Gli investimenti dovranno essere supportati da un piano aziendale che ne dimostri la sostenibilità economica e finanziaria; |
| L'imbarcazione da pesca è iscritta nel Registro comunitario nonché in uno degli Uffici Locali marittimi del territorio di competenza del GAL (Gallipoli e Porto Cesareo) alla data di pubblicazione del presente Avviso Pubblico |
| L'operazione non è portata materialmente a termine o completamente attuata (cfr. art. 2 Allegato B – Parte A) |

| N. | CRITERI DI SELEZIONE | |
|---|---|---|
| T1 | Titolare di impresa individuale di sesso femminile | |
| T2 | Imprese in forma societaria ad esclusiva partecipazione femminile | |
| T3 | Imprese in forma societaria a prevalente partecipazione femminile | |
| T4 | Titolare di impresa individuale di età inferiore a 40 anni | |
| T5 | Imprese in forma societaria ad esclusiva partecipazione di soggetti con età inferiore a 40 anni | |
| T6 | Imprese in forma societaria a prevalente partecipazione di soggetti con età inferiore a 40 anni | |
| T7 | Impresa di nuova costituzione | |
| T8 | Imprese in forma aggregata (reti di impresa, consorzi, Associazioni di impresa, ecc.) composte da almeno 6 soggetti | |
| T9 | Imprese in forma aggregata (reti di impresa, consorzi, Associazioni di impresa, ecc.) composte da almeno 3 soggetti | |
| O1 | Utilizzo di tecniche eco - compatibili nella fase produttiva (risparmio energetico) e nella gestione di reflui e rifiuti | |
| O2 | Progetti che assicurino la piena tracciabilità dei prodotti ittici | |
| O3 | Progetti finalizzati a migliorare la qualità e la sicurezza dei prodotti ittici e delle condizioni di lavoro | |
| O4 | Grado di innovazione del progetto | |
| | **PUNTEGGIO ATTRIBUIBILE MAX 70** | |

| **ALTRI OBBLIGHI e/o VINCOLI** |
|---|
| DESCRIZIONE OBBLIGHI E/O VINCOLI |
| Il Beneficiario _____ si impegna a:<br>▪ rispettare la normativa comunitaria, nazionale e regionale;<br>▪ rispettare le norme in materia di sicurezza sui luoghi di lavoro (D.Lgs n. 81/2008);<br>▪ rispettare il CCNL di riferimento, nonché la Legge Regionale 26 ottobre 2006, n. 28 "Disciplina in materia di contrasto al lavoro non regolare" e il Regolamento Regionale attuativo 27 novembre 2009, n. 31;<br>▪ rispettare il vincolo di destinazione, fatti salvi i casi di forza maggiore, per gli investimenti materiali;<br>▪ a non trasferire il peschereccio al di fuori dell'Unione nei 5 anni successivi alla data del pagamento effettivo di tale aiuto, ai sensi dell'art. 25, paragrafo 1 del Reg. (UE) n. 508/2014;<br>▪ rispettare gli impegni ex post previsti dall'art. 71 del Reg. (UE) n. 1303/2013. |

**DICHIARAZIONI E IMPEGNI** *(in caso di domanda presentata in ATI/ATS dichiarazione e impegni per ogni Partner dell'ATI/ATS)*

Il sottoscritto _____

(Nel caso di cambio beneficiario la dichiarazione è resa dal subentrante)

**DICHIARA ai sensi dell'art. 47 del D.P.R. n° 445/00,**

- di essere a conoscenza di quanto previsto dall'art. 71 del Reg. (UE) 1303/2013 relativamente alla stabilità delle operazioni e ai vincoli connessi al mantenimento degli impegni;
- di essere a conoscenza di quanto previsto in merito ai limiti fissati per l'accoglimento della domanda di variante (rispetto delle percentuali minime e massime di variazione delle spese previste, mantenimento della natura dell'investimento);
- di essere a conoscenza dei criteri di selezione e di ammissibilità, degli impegni e degli altri obblighi definiti ai sensi della normativa comunitaria, e riportati nell'Avviso Pubblico e nel Programma Operativo – FEAMP 2014/2020, relativi alla tipologia di intervento oggetto della domanda sottoposta alla presente variante, ed elencati a titolo esemplificativo, ma non esaustivo, nella stessa.

## SOTTOSCRIZIONE DELLA DOMANDA

**LUOGO E DATA DI SOTTOSCRIZIONE**

| | | |
|---|---|---|
| | lì | |

Il richiedente, con l'apposizione della firma sottostante, dichiara sotto la propria responsabilità, che quanto esposto nella presente domanda, inclusi le dichiarazioni e gli impegni riportati, che si intendono qui integralmente assunti, risponde al vero ai sensi e per gli effetti del D.P.R. 445/2000.

**ESTREMI DOCUMENTO DI RICONOSCIMENTO** (di cui si richiede fotocopia da allegare alla domanda)

| | | | |
|---|---|---|---|
| Tipo di documento: | | | |
| Numero documento: | | | |
| Rilasciato da: | | | |
| il: | | Data di scadenza: | |

IN FEDE

Firma del beneficiario o del rappresentante legale

Firma del cedente (per approvazione - solo ne caso di cessione di attività)

IN FEDE

**CHECK-LIST DI CONTROLLO DOCUMENTALE** (in caso di presentazione tramite intermediario)

**DATI IDENTIFICATIVI DEL BENEFICIARIO** *(in caso di domanda presentata in ATI/ATS riprodurre dati identificativi per ogni Partner dell'ATI/ATS)*

| | |
|---|---|
| Codice Fiscale: | Partita IVA: |
| COD. Iscrizione Camera di Commercio (n. REA): | COD. Iscrizione INPS: |
| Cognome o Ragione Sociale: | Nome: |
| Data di nascita: / Sesso: | Comune di nascita: (__) |
| Intestazione della Partita IVA: | |

**ATTESTAZIONI A CURA DELL'INTERMEDIARIO:**

1. il richiedente si è presentato presso questo ufficio ed è stato identificato;
2. il richiedente ha firmato la domanda;
3. la domanda contiene gli allegati di seguito elencati:

| N. PROGR. | DESCRIZIONE DOCUMENTO |
|---|---|
| 1 | |
| 2 | |
| 3 | |
| 4 | |
| 5 | |
| 6 | |
| 7 | |
| 8 | |
| 9 | |
| 10 | |

Firma dell'intermediario che ha curato la compilazione e la stampa della domanda

**RICEVUTA DI ACCETTAZIONE**

| | |
|---|---|
| Ufficio/Sportello: | |
| Oggetto: | |
| | *Es: Domanda di variante SSL 2014/2020 GAL _____, Azione ___ - Intervento ___* |
| Annualità: | |
| Beneficiario: | |
| CUP: | |
| Data di rilascio: | __/__/_____ |
| N. Protocollo: | |

TIMBRO DELL'UFFICIO E FIRMA DEL RESPONSABILE:

UNIONE EUROPEA REPUBBLICA ITALIANA REGIONE PUGLIA

GRUPPO DI AZIONE LOCALE TERRA D'ARNEO S.C.A R.L.

terra d'Arneo

PO FEAMP
ITALIA 2014/2020

# MODELLO ATTUATIVO
# DEL GAL TERRA D'ARNEO s.c.ar.l.

# ALLEGATO C.10
# SCHEMA DOMANDA DI PROROGA

MODELLO ATTUATIVO DEL GAL TERRA D'ARNEO SCARL
ALLEGATO 10 – SCHEMA DOMANDA DI PROROGA
PO FEAMP 2014/2020

**DOMANDA DI PROROGA – PO FEAMP 2014/2020**
**SSL 2014/2020 GAL TERRA D'ARNEO SCARL**
REGG. (UE) n. 1303/2013 e n. 508/2014
AZIONE 3 – TRA LA TERRA E IL MARE C'È DI MEZZO IL FARE
INTERVENTO 3.3 – NUOVE ROTTE
ESTREMI AVVISO PUBBLICO: _____ DEL _____

Alla Cortese attenzione di

**GAL TERRA D'ARNEO SCARL**
**Via G. Mameli, 9**
**73010 VEGLIE (LECCE)**

**DATI IDENTIFICATIVI DEL BENEFICIARIO** *(in caso di domanda presentata in ATI/ATS riprodurre dati identificativi per ogni Partner dell'ATI/ATS)*

| | |
|---|---|
| Codice Fiscale: | Partita IVA: |
| COD. Iscrizione Camera di Commercio (n. REA): | COD. Iscrizione INPS: |
| Cognome o Ragione Sociale: | Nome: |
| Data di nascita: / Sesso: | Comune di nascita: (__) |
| Intestazione della Partita IVA: | |

**RESIDENZA O SEDE LEGALE**

| | | |
|---|---|---|
| Indirizzo e n. civ.: | Tel./Cell.: | |
| Comune: | Prov.: | CAP: |
| Indirizzo di posta elettronica certificata (PEC): | | |

**RAPPRESENTANTE LEGALE**

| | | |
|---|---|---|
| Codice Fiscale: | | |
| Cognome: | Nome: | |
| Data di nascita: / Sesso: | Comune di nascita: (__) | |

**RESIDENZA DEL RAPPRESENTANTE LEGALE**

| | | |
|---|---|---|
| Indirizzo e n.civ.: | Tel./Cell.: | |
| Comune: | Prov.: | CAP: |

MODELLO ATTUATIVO DEL GAL TERRA D'ARNEO SCARL
ALLEGATO 10 – SCHEMA DOMANDA DI PROROGA
PO FEAMP 2014/2020

## RICHIESTA DI PROROGA

Lo scrivente, tenuto conto della scadenza temporale fissata dall'Avviso Pubblico di cui sopra, per il completamento delle operazioni approvate con provvedimento n. _____ del __/__/____, considerati i tempi tecnici ad oggi ragionevolmente ipotizzabili per giungere alla completa realizzazione dei lavori,

**INOLTRA**

la presente istanza di proroga, della durata di n. _____ (indicare giorni o mesi).

Allega alla presente istanza una dettagliata relazione tecnica nella quale sono evidenziate le cause che hanno determinato un ritardo nell'attuazione dell'iniziativa rispetto ai tempi indicati in sede di presentazione della domanda di sostegno.

## SOTTOSCRIZIONE DELL'ISTANZA

**LUOGO E DATA DI SOTTOSCRIZIONE**

| | | |
|---|---|---|
| | lì | |

Il richiedente, con l'apposizione della firma sottostante, dichiara sotto la propria responsabilità, che quanto esposto nella presente domanda, inclusi le dichiarazioni e gli impegni riportati, che si intendono qui integralmente assunti, risponde al vero ai sensi e per gli effetti del D.P.R. 445/2000.

**ESTREMI DOCUMENTO DI RICONOSCIMENTO** (di cui si richiede fotocopia da allegare alla domanda)

| | |
|---|---|
| Tipo di documento: | |
| Numero documento: | |
| Rilasciato da: | |

il: _____ Data di scadenza: _____

IN FEDE _____

Firma del beneficiario o del rappresentante legale

UNIONE EUROPEA REPUBBLICA ITALIANA REGIONE PUGLIA

GRUPPO DI AZIONE LOCALE TERRA D'ARNEO S.C.A R.L.

terra d'Arneo

PO FEAMP
ITALIA 2014/2020

# MODELLO ATTUATIVO
# DEL GAL TERRA D'ARNEO s.c.ar.l.

# ALLEGATO C.11
# SCHEMA DOMANDA DI RINUNCIA

MODELLO ATTUATIVO DEL GAL TERRA D'ARNEO SCARL
ALLEGATO 11 – SCHEMA DOMANDA DI RINUNCIA
PO FEAMP 2014/2020

| | |
|---|---|
| **PROTOCOLLO:** | **DOMANDA DI RINUNCIA – PO FEAMP 2014/2020**<br>**SSL 2014/2020 GAL TERRA D'ARNEO SCARL**<br>REGG. (UE) n. 1303/2013 e n. 508/2014<br>AZIONE 3 – TRA LA TERRA E IL MARE C'È DI MEZZO IL FARE<br>INTERVENTO 3.3 – NUOVE ROTTE<br>ESTREMI AVVISO PUBBLICO: _____ DEL _____ |
| **Organismo Intermedio Regione PUGLIA**<br>**GAL TERRA D'ARNEO SCARL** | |

## TIPOLOGIA DELLA DOMANDA DI SOSTEGNO INIZIALE

☐ Individuale ☐ in ATI/ATS Trasmessa il __/__/____ Prot. ☐

## OGGETTO E CAUSALE DELLA RINUNCIA

**TIPOLOGIA DI DOMANDA:**

Sostegno, Anticipo, SAL, Saldo, ecc.

Stato di lavorazione:

Causale:

**Note:**

## DATI IDENTIFICATIVI DEL BENEFICIARIO *(in caso di domanda presentata in ATI/ATS riprodurre dati identificativi per ogni Partner dell'ATI/ATS)*

| | |
|---|---|
| Codice Fiscale: | Partita IVA: |
| COD. Iscrizione Camera di Commercio (n. REA): | COD. Iscrizione INPS: |
| Cognome o Ragione Sociale: | Nome: |
| Data di nascita: / Sesso: | Comune di nascita: (__) |
| Intestazione della Partita IVA: | |

MODELLO ATTUATIVO DEL GAL TERRA D'ARNEO SCARL
ALLEGATO 11 – SCHEMA DOMANDA DI RINUNCIA
PO FEAMP 2014/2020

**RESIDENZA O SEDE LEGALE**

| | | |
|---|---|---|
| Indirizzo e n. civ.: | Tel./Cell.: | |
| Comune: | Prov.: | CAP: |
| Indirizzo di posta elettronica certificata (PEC): | | |

**RAPPRESENTANTE LEGALE**

| | | |
|---|---|---|
| Codice Fiscale: | | |
| Cognome: | Nome: | |
| Data di nascita: | Sesso: | Comune di nascita: (__) |

**RESIDENZA DEL RAPPRESENTANTE LEGALE**

| | | |
|---|---|---|
| Indirizzo e n. civ.: | Tel./Cell.: | |
| Comune: | Prov.: | CAP: |

## VARIANTE PER CAMBIO BENEFICIARIO

### DOMANDA DI SOSTEGNO

| | |
|---|---|
| NUMERO ATTO CONCESSIONE | |
| DATA FINE LAVORI | _ _/ _ _/ _ _ _ _ |
| IMPORTO RICHIESTO (€) | |
| IMPORTO CONCESSO (€) | |

| | |
|---|---|
| STATO | |
| DATA ATTO | _ _/ _ _/ _ _ _ _ |
| PROROGA AL | _ _/ _ _/ _ _ _ _ |

### DOMANDA DI PAGAMENTO COLLEGATA (1 di n)

| | |
|---|---|
| TIPOLOGIA | |
| TOT. IMPORTO AMMESSO (€) | |
| TOT. IMPORTO RIDUZIONI (€) | |
| CONTROLLO IN LOCO ESEGUITO | |

| | |
|---|---|
| STATO LAVORAZ. DOMANDA | |
| TOT. IMPORTO LIQUIDATO (€) | |
| TOT. IMPORTO SANZIONI (€) | |
| ESITO | |

### DATI DELLA GARANZIA

| | |
|---|---|
| TIPOLOGIA | |
| IMPORTO ASSICURATO (€) | |
| DATA SCADENZA ULTIMA | _ _/ _ _/ _ _ _ _ |

| | |
|---|---|
| STATO | |
| ENTE GARANTE | |
| NUM. GARANZIA | |

MODELLO ATTUATIVO DEL GAL TERRA D'ARNEO SCARL
ALLEGATO 11 – SCHEMA DOMANDA DI RINUNCIA
PO FEAMP 2014/2020

| | | | |
|---|---|---|---|
| ☐ | APPENDICI DI PROROGA | Numero: | Data: _ _/ _ _/ _ _ _ _ |
| ☐ | APPENDICI DI SUBENTRO | Numero: | Data: _ _/ _ _/ _ _ _ _ |
| ☐ | APPENDICI MODIFICA DATI | Numero: | Data: _ _/ _ _/ _ _ _ _ |

## DATI DI RIEPILOGO

Importo concesso **€**

Presenza atto di concessione

| | | | |
|---|---|---|---|
| IMPORTO RICHIESTO IN DOMANDA DI SOSTEGNO | € | IMPORTO RICHIESTO IN DOMANDA DI PAGAMENTO | € |
| TOTALE IMPORTO LIQUIDATO | € | IMPORTO OGGETTO DELLA FIDEJUSSIONE | € |
| TOTALE IMPORTO RIDUZIONI | € | TOTALE IMPORTO SANZIONI | € |

Data termine lavori

_ _/ _ _/ _ _ _ _

## DICHIARAZIONI

Il sottoscritto:

esercita il proprio diritto di rinuncia e

**DICHIARA ai sensi dell'art. 47 del D.P.R. n° 445/00,**

- di essere a conoscenza che, al momento dell'accoglimento della presente richiesta di rinuncia e in presenza di importi già liquidati, verrà iscritta una posizione debitoria a proprio carico pari all'importo già liquidato, fatta salva l'aggiunta di eventuali interessi dovuti;
- di essere a conoscenza della possibilità dell'Ente liquidatore, in presenza di importi liquidati e in presenza di polizza fideiussoria di 5 anni a garanzia dell'importo richiesto in anticipo, di rivalersi nei confronti dell'Ente Garante e per l'escussione degli importi spettanti;

e pertanto, **si impegna**

- a restituire le somme già percepite;
- a non avanzare in futuro alcuna richiesta relativa all'operazione, o parte di essa, di cui alla domanda di sostegno n. _____ oggetto della presente rinuncia.

## SOTTOSCRIZIONE DELLA DOMANDA

**LUOGO E DATA DI SOTTOSCRIZIONE**

| | | | |
|---|---|---|---|
| | | lì | |

Il richiedente, con l'apposizione della firma sottostante, dichiara sotto la propria responsabilità, che quanto esposto nella presente domanda, inclusi le dichiarazioni e gli impegni riportati, che si intendono qui integralmente assunti, risponde al vero ai sensi e per gli effetti del D.P.R. 445/2000.

**ESTREMI DOCUMENTO DI RICONOSCIMENTO** (di cui si richiede fotocopia da allegare alla domanda)

| | | | |
|---|---|---|---|
| Tipo di documento: | | | |
| Numero documento: | | | |
| Rilasciato da: | | | |
| il: | | Data di scadenza: | |

IN FEDE

Firma del beneficiario o del rappresentante legale

IN FEDE

Firma del cedente (per approvazione - solo ne caso di cessione di attività)

MODELLO ATTUATIVO DEL GAL TERRA D'ARNEO SCARL
ALLEGATO 11 – SCHEMA DOMANDA DI RINUNCIA
PO FEAMP 2014/2020

**CHECK-LIST DI CONTROLLO DOCUMENTALE** (in caso di presentazione tramite intermediario)

**DATI IDENTIFICATIVI DEL BENEFICIARIO** *(in caso di domanda presentata in ATI/ATS riprodurre dati identificativi per ogni Partner dell'ATI/ATS)*

| | |
|---|---|
| Codice Fiscale: | Partita IVA: |
| COD. Iscrizione Camera di Commercio (n. REA): | COD. Iscrizione INPS: |
| Cognome o Ragione Sociale: | Nome: |
| Data di nascita: / Sesso: | Comune di nascita: (__) |
| Intestazione della Partita IVA: | |

**ATTESTAZIONI A CURA DELL'INTERMEDIARIO:**

1. il richiedente si è presentato presso questo ufficio ed è stato identificato;
2. il richiedente ha firmato la domanda;
3. la domanda contiene gli allegati di seguito elencati:

| N. PROGR. | DESCRIZIONE DOCUMENTO |
|---|---|
| 1 | |
| 2 | |
| 3 | |
| 4 | |
| 5 | |
| 6 | |
| 7 | |
| 8 | |
| 9 | |
| 10 | |

Firma dell'intermediario che ha curato la compilazione e la stampa della domanda




MODELLO ATTUATIVO DEL GAL TERRA D'ARNEO SCARL
ALLEGATO 11 – SCHEMA DOMANDA DI RINUNCIA
PO FEAMP 2014/2020




**RICEVUTA DI ACCETTAZIONE**

| | |
|---|---|
| Ufficio/Sportello: | |
| Oggetto: | |
| | *Es: Domanda di rinuncia SSL 2014/2020 GAL _____, Azione ___ - Intervento ___* |
| Annualità: | |
| Beneficiario: | |
| CUP: | |
| Data di rilascio: | __/__/_____ |
| N. Protocollo: | |

TIMBRO DELL'UFFICIO E FIRMA DEL RESPONSABILE:

UNIONE EUROPEA REPUBBLICA ITALIANA REGIONE PUGLIA

**GRUPPO DI AZIONE LOCALE TERRA D'ARNEO** S.C.A R.L.

terra d'Arneo

PO FEAMP
ITALIA 2014/2020

**PRIORITÀ 4**
AUMENTARE L'OCCUPAZIONE E LA COESIONE TERRITORIALE

**MISURA 4.63**
ATTUAZIONE DI STRATEGIE DI SVILUPPO LOCALE DI TIPO PARTECIPATIVO
ART. 63 DEL REG. (UE) N. 508/2014

# STRATEGIA DI SVILUPPO LOCALE 2014 – 2020
# GAL TERRA D'ARNEO

| | |
|---|---|
| **AZIONE 3** | **Tra la terra e il mare c'è di mezzo il fare** |
| **INTERVENTO 3.3** | **Nuove rotte** |

# PARTE C – MODULISTICA

**APPROVATO DAL CONSIGLIO DI AMMINISTRAZIONE NELLA SEDUTA DEL 22/05/2020**

**VALIDATO DAL REFERENTE DELL'AUTORITÀ DI GESTIONE FEAMP 2014/2020**
**CON DETERMINA N. 122 DEL 01/07/2019**

UNIONE EUROPEA REPUBBLICA ITALIANA REGIONE PUGLIA

GRUPPO DI AZIONE LOCALE TERRA D'ARNEO S.C.A R.L.

PO FEAMP
ITALIA 2014/2020

# MODELLO ATTUATIVO
# DEL GAL TERRA D'ARNEO s.c. a r.l.

# ALLEGATO C.1
# SCHEMA DOMANDA DI SOSTEGNO

MODELLO ATTUATIVO DEL GAL TERRA D'ARNEO SCARL
ALLEGATO 1 – SCHEMA DOMANDA DI SOSTEGNO
PO FEAMP 2014/2020

| | |
|---|---|
| **PROTOCOLLO:** | **DOMANDA DI SOSTEGNO – PO FEAMP 2014/2020**<br>**SSL 2014/2020 GAL TERRA D'ARNEO SCARL**<br>REGG. (UE) n. 1303/2013 e n. 508/2014<br>AZIONE 3 – TRA LA TERRA E IL MARE C'È DI MEZZO IL FARE<br>INTERVENTO 3.3 – NUOVE ROTTE<br>ESTREMI AVVISO PUBBLICO: _____ DEL _____ |
| **Organismo Intermedio Regione PUGLIA**<br>**GAL TERRA D'ARNEO SCARL** | |

☐ Domanda iniziale ☐ Domanda di rettifica della domanda n. ____

## TIPOLOGIA DELLA DOMANDA

☐ Individuale ☐ in ATI/ATS

## DATI IDENTIFICATIVI DEL BENEFICIARIO *(in caso di domanda presentata in ATI/ATS riprodurre dati identificativi per ogni Partner dell'ATI/ATS)*

| | |
|---|---|
| Codice Fiscale: | Partita IVA: |
| COD. Iscrizione Camera di Commercio (n. REA): | COD. Iscrizione INPS: |
| Cognome o Ragione Sociale: | Nome: |
| Data di nascita: / Sesso: | Comune di nascita: (__) |
| Intestazione della Partita IVA: | |

**RESIDENZA O SEDE LEGALE**

| | | |
|---|---|---|
| Indirizzo e n. civ.: | Tel./Cell.: | |
| Comune: | Prov.: | CAP: |
| Indirizzo di posta elettronica certificata (PEC): | | |

**RAPPRESENTANTE LEGALE**

| | | |
|---|---|---|
| Codice Fiscale: | | |
| Cognome: | Nome: | |
| Data di nascita: / Sesso: | Comune di nascita: (__) | |

UNIONE EUROPEA REPUBBLICA ITALIANA REGIONE PUGLIA

**RESIDENZA DEL RAPPRESENTANTE LEGALE**

| Indirizzo e n. civ.: | Tel./Cell.: | |
|---|---|---|
| Comune: | Prov.: | CAP: |

## COORDINATE PER IL PAGAMENTO

**SWIFT (o BIC) – COORDINATE BANCARIE / IBAN – COORDINATE BANCARIE**

| COD. PAESE | COD. CONTR. INTERN. | COD. CONTR. NAZ. | ABI | CAB | N. CONTO CORRENTE |
|---|---|---|---|---|---|
| | | | | | |

**ISTITUTO**

Nome:
Filiale di:
Indirizzo e n. civ.:
Città/CAP:

## ADESIONE ALLE AZIONI DELLA SSL DEL GAL TERRA D'ARNEO SCARL

| PRIORITÀ | OBIETTIVO TEMATICO | AZIONE | INTERVENTO | IMPORTO RICHIESTO |
|---|---|---|---|---|
| 4 | OT 8 | | | € _____,__ pari al ___% dell'importo della spesa massima ammissibile |

Descrizione operazione: *riportare Nome Progetto*

Tipologia beneficiario: *riportare Tipologia beneficiario tra quelle indicate nel paragrafo 1.3 delle Disposizioni attuative dell'Intervento Parte B - Specifiche*

Forma giuridica:

## LOCALIZZAZIONE INTERVENTO

Comune di: _____

| | |
|---|---|
| | Aree Natura 2000 |
| | ZPS – Zone di Protezione Speciale |
| | SIC – Siti di Importanza Comunitaria |
| | ZUII – Zone Umide di Importanza Internazionali |

| | |
|---|---|
| | ASPIM – Aree Specialmente Protette di Importanza Med. |
| | ZVN – Zone Vulnerabili ai Nitrati |
| | Aree Direttiva 2000/60/CE |
| | Altre Aree Protette o Svantaggiate |
| | Specificare |

UNIONE EUROPEA REPUBBLICA ITALIANA REGIONE PUGLIA

## PIANO DEGLI INTERVENTI

Durata operazione (a partire dalla data di concessione dell'aiuto): n. mesi:

☐ Operazione realizzata nel territorio di competenza del GAL _____ (riportare Comuni)

☐ IVA rendicontabile

**DETTAGLI OPERAZIONE**

| SPESA IMPONIBILE IVA ESCLUSA (€) | SPESA IMPONIBILE DI CUI "IN ECONOMIA" (€) | IMPORTO IVA (€) | SPESA CON IVA (€) | CONTRIBUTO RICHIESTO (€) | ALIQUOTA DI SOSTEGNO (%) |
|---|---|---|---|---|---|
| | | | | | |

**RIEPILOGO SPESE ELEGGIBILI** *(in caso di domanda presentata in ATI/ATS riepilogo spese eleggibili anche per ogni singolo Partner dell'ATI/ATS)*

| MACRO-TIPOLOGIA DI SPESA | DETTAGLIO SPESE ELEGGIBILI | SPESA IMPONIBILE IVA ESCLUSA (€) | IMPORTO IVA (€) | SPESA CON IVA (€) | CONTRIBUTO RICHIESTO (€) |
|---|---|---|---|---|---|
| *RIPORTARE CATEGORIE DI SPESE AMMISSIBILI INDICATE NEL PARAGRAFO 2 DELLE DISPOSIZIONI ATTUATIVE DELL'INTERVENTO PARTE B - SPECIFICHE* | | | | | |
| | | | | | |
| | | | | | |
| | | | | | |
| | | | | | |
| | | | | | |
| SPESE GENERALI | Spese per la tenuta del C/C | | | | |
| | Parcelle notarili per la costituzione dell'ATI/ATS | | | | |
| | Spese per garanzia fideiussoria | | | | |
| | Spese per consulenza tecnica di progettazione | | | | |
| | **TOTALE** | | | | |

UNIONE EUROPEA REPUBBLICA ITALIANA REGIONE PUGLIA

## IMPEGNI, CRITERI E OBBLIGHI

| IMPEGNI |
|---|
| DESCRIZIONE DELL'IMPEGNO |
| Il Beneficiario _____ si impegna a:<br>▪ assicurare il proprio supporto per le verifiche ed i sopralluoghi che il GAL e l'Amministrazione riterranno di effettuare nonché di assicurare l'accesso ad ogni altro documento che questi riterranno utile acquisire ai fini dell'accertamento;<br>▪ assicurare l'accesso ai luoghi dove insistono gli impianti, i macchinari e le attrezzature interessate dall'intervento sui quali il GAL e l'Amministrazione provvederanno ad effettuare gli opportuni accertamenti;<br>▪ utilizzare il sostegno in conformità agli scopi previsti dal progetto finanziato;<br>▪ fornire tutti i dati e le informazioni necessarie al GAL e all'Amministrazione per monitorare il progetto ed il suo avanzamento dal punto di vista fisico, finanziario e procedurale;<br>▪ realizzare le opere e/o acquistare le dotazioni nei tempi che consentano il raggiungimento della finalità del presente Intervento, in conformità alle prescrizioni contenute nell'Atto di Concessione, fatta salva l'eventuale proroga concessa ovvero le cause di forza maggiore;<br>▪ acquisire preliminarmente all'avvio degli interventi ammessi ai benefici e, comunque, entro tre mesi dalla data dell'atto di concessione degli aiuti, i titoli abilitativi previsti per la realizzazione degli stessi, ove necessari;<br>▪ presentare, in sede di Domanda di pagamento per Stati di Avanzamento dei Lavori o del Saldo del contributo, la documentazione di cui alle Disposizioni di Attuazione di Intervento Parte A – GENERALE. |

| CRITERI DI AMMISSIBILITÀ |
|---|
| ***SOGGETTI AMMISSIBILI A COFINANZIAMENTO*** |
| **Imprenditori ittici**<br>*(come definiti dall'art. 4 del Decreto Legislativo 12 gennaio 2012 n. 4, che praticano in forma singola o associata l'attività di pesca professionale e/o di acquacoltura, ricadenti in aree eleggibili FEAMP del GAL Terra d'Arneo e navi esercitanti la pesca costiera locale o ravvicinata operanti nei porti ricadenti nel territorio del GAL, iscritte nel Registro Comunitario e nel Registro delle Imprese di Pesca del Compartimento Marittimo di Gallipoli, iscritte in uno degli uffici Marittimi del territorio di competenza del GAL Terra d'Arneo alla data di presentazione della domanda e con l'impegno a non modificare tali iscrizioni per la durata di 5 anni)* |
| ***CRITERI GENERALI DI AMMISSIBILITÀ*** |
| Applicazione del CCNL di riferimento nel caso in cui il richiedente utilizzi personale dipendente e rispetto della Legge Regionale 26 ottobre 2006, n. 28 "Disciplina in materia di contrasto al lavoro non regolare" e del Regolamento Regionale 27 novembre 2009, n. 31 |
| Il richiedente non rientra tra i casi di esclusione di cui all'art. 106 del Reg. (UE) n. 966 del 2012 e agli artt. dal 136 al 140 del Reg. (UE) n. 1046/2018 |
| Le operazioni devono essere localizzate nelle aree del territorio eleggibili FEAMP di competenza del GAL TERRA D'ARNEO coincidente con i Comuni di Galatone, Gallipoli, Porto Cesareo, Nardò |
| ***CRITERI DI AMMISSIBILITÀ ATTINENTI AL SOGGETTO RICHIEDENTE*** |
| Il richiedente non rientra nei casi di inammissibilità previsti dai paragrafi 1 e 3 (ove pertinenti) dell'art. 10 del Reg. (UE) n. 508/2014 (ai sensi del paragrafo 5 del medesimo articolo) |
| Iscrizione nel Registro delle imprese di pesca e regolare licenza di pesca |
| ***CRITERI DI AMMISSIBILITÀ RELATIVI ALL'OPERAZIONE*** |
| Gli investimenti dovranno essere finalizzati all'esercizio di attività nei settori previsti dal presente bando, come specificati al punto 1.4 delle Disposizioni attuative dell'intervento PARTE B – SPECIFICHE |
| Gli investimenti dovranno essere supportati da un piano aziendale che ne dimostri la sostenibilità economica e finanziaria |
| L'imbarcazione da pesca è iscritta nel Registro comunitario nonché in uno degli Uffici Locali marittimi del territorio di competenza del GAL (Gallipoli e Porto Cesareo) alla data di pubblicazione del presente Avviso Pubblico |
| L'operazione non è portata materialmente a termine o completamente attuata (cfr. art. 2 Allegato B – Parte A) |

UNIONE EUROPEA REPUBBLICA ITALIANA REGIONE PUGLIA

| N. | CRITERI DI SELEZIONE | |
|---|---|---|
| T1 | Titolare di impresa individuale di sesso femminile | |
| T2 | Imprese in forma societaria ad esclusiva partecipazione femminile | |
| T3 | Imprese in forma societaria a prevalente partecipazione femminile | |
| T4 | Titolare di impresa individuale di età inferiore a 40 anni | |
| T5 | Imprese in forma societaria ad esclusiva partecipazione di soggetti con età inferiore a 40 anni | |
| T6 | Imprese in forma societaria a prevalente partecipazione di soggetti con età inferiore a 40 anni | |
| T7 | Impresa di nuova costituzione | |
| T8 | Imprese in forma aggregata (reti di impresa, consorzi, Associazioni di impresa, ecc.) composte da almeno 6 soggetti | |
| T9 | Imprese in forma aggregata (reti di impresa, consorzi, Associazioni di impresa, ecc.) composte da almeno 3 soggetti | |
| O1 | Utilizzo di tecniche eco - compatibili nella fase produttiva (risparmio energetico) e nella gestione di reflui e rifiuti | |
| O2 | Progetti che assicurino la piena tracciabilità dei prodotti ittici | |
| O3 | Progetti finalizzati a migliorare la qualità e la sicurezza dei prodotti ittici e delle condizioni di lavoro | |
| O4 | Grado di innovazione del progetto | |
| | **PUNTEGGIO ATTRIBUIBILE MAX 70** | |

| **ALTRI OBBLIGHI e/o VINCOLI** |
|---|
| DESCRIZIONE OBBLIGHI E/O VINCOLI |
| Il Beneficiario _____ si impegna a:<br>▪ rispettare la normativa comunitaria, nazionale e regionale;<br>▪ rispettare le norme in materia di sicurezza sui luoghi di lavoro (D. Lgs n. 81/2008);<br>▪ rispettare il CCNL di riferimento, nonché la Legge Regionale 26 ottobre 2006, n. 28 “Disciplina in materia di contrasto al lavoro non regolare” e il Regolamento Regionale attuativo 27 novembre 2009, n. 31;<br>▪ rispettare il vincolo di destinazione, fatti salvi i casi di forza maggiore, per gli investimenti materiali;<br>▪ a non trasferire il peschereccio al di fuori dell’Unione nei 5 anni successivi alla data del pagamento effettivo di tale aiuto, ai sensi dell’art. 25, paragrafo 1 del Reg. (UE) n. 508/2014;<br>▪ rispettare gli impegni ex post previsti dall’art. 71 del Reg. (UE) n. 1303/2013. |

## DOCUMENTAZIONE ALLEGATA

| DOCUMENTO | | N. DOCUMENTI |
|---|---|---|
| 1 | *Riportare elenco della documentazione così come riportata nel paragrafo 8 delle Disposizioni attuative dell’Intervento Parte A – Generale e paragrafo 5 Parte B – Specifiche* | |
| 2 | | |
| 3 | | |
| 4 | | |
| 5 | | |
| 6 | | |

UNIONE EUROPEA REPUBBLICA ITALIANA REGIONE PUGLIA

| | | |
|---|---|---|
| 7 | | |
| 8 | | |
| 9 | | |
| 10 | | |
| 11 | | |
| 12 | | |
| 13 | | |
| 14 | | |
| 15 | | |
| 16 | | |
| 17 | | |
| 18 | | |
| 19 | | |
| 20 | | |

**DICHIARAZIONI E IMPEGNI** *(in caso di domanda presentata in ATI/ATS dichiarazione e impegni per ogni Partner dell'ATI/ATS)*

Il sottoscritto

ai sensi delle vigenti disposizioni comunitarie e nazionali, chiede di essere ammesso al regime di aiuti previsti dal Reg. (UE) 1303/2013, come dalla SSL 2014/2020 del GAL TERRA D'ARNEO scarl, e quindi dal Programma Operativo – FEAMP 2014/2020. A tal fine, consapevole della responsabilità penale cui può andare incontro in caso di falsa dichiarazione, ai sensi dell'articolo 76 del D.P.R. n. 445/00,

**DICHIARA, ai sensi dell'art. e 47 del D.P.R. n° 445/00**

- di essere costituito nella forma giuridica sopra riportata (Par.*: ADESIONE ALLE AZIONI DELLA SSL DEL GAL TERRA D'ARNEO SCARL*);
- di essere a conoscenza delle disposizioni e norme comunitarie e nazionali che disciplinano la corresponsione degli aiuti richiesti con la presente domanda;
- di essere pienamente a conoscenza del contenuto della SSL 2014/2020 del GAL TERRA D'ARNEO SCARL e del Programma Operativo – FEAMP 2014/2020 approvato dalla Commissione Europea con decisione di esecuzione n. C(2015) 8452 del 25 novembre 2015, del contenuto dell'Avviso pubblico di adesione al presente Intervento della SSL 2014/2020 del GAL TERRA D'ARNEO SCARL e degli obblighi specifici che assume a proprio carico con la presente domanda;
- di essere in possesso di tutti i requisiti richiesti dalla SSL 2014/2020 del GAL TERRA D'ARNEO SCARL e dal Programma Operativo – FEAMP 2014/2020 approvato dalla Commissione Europea con decisione di esecuzione n. C(2015) 8452 del 25 novembre 2015, per accedere al presente Intervento;

UNIONE EUROPEA REPUBBLICA ITALIANA REGIONE PUGLIA

- di essere a conoscenza dei criteri di selezione e di ammissibilità, degli impegni e degli altri obblighi definiti ai sensi della normativa comunitaria, e riportati nella SSL 2014/2020 del GAL TERRA D'ARNEO SCARL;
- di essere a conoscenza che, l'Intervento cui ha aderito potrà subire, da parte della Autorità di Gestione ed Organismo Intermedio nonché della Commissione Europea, alcune modifiche che accetta sin d'ora riservandosi, in tal caso, la facoltà di recedere dall'impegno prima della conclusione della fase istruttoria della domanda;
- di accettare le modifiche al regime di cui al Reg. (UE) 1380/2013, introdotte con successivi regolamenti e disposizioni comunitarie, anche in materia di controlli e sanzioni;
- di essere a conoscenza delle conseguenze derivanti dall'inosservanza degli adempimenti precisati nel Programma Operativo - FEAMP 2014/2020;
- che l'autorità competente avrà accesso, in ogni momento e senza restrizioni, agli impianti dell'azienda e alle sedi del richiedente per le attività di ispezione previste, nonché a tutta la documentazione che riterrà necessaria ai fini dell'istruttoria e dei controlli;
- che la documentazione relativa ad acquisizioni, cessioni ed affitti di superfici è regolarmente registrata e l'autorità competente vi avrà accesso, in ogni momento e senza restrizioni, per le attività di ispezione previste;
- che per la realizzazione degli interventi di cui alla presente domanda non ha ottenuto altri finanziamenti a valere sul Bilancio Comunitario, Nazionale e Regionale sia per il progetto oggetto di domanda e non ha altre richieste di finanziamento in corso a valere su altri programmi con finanziamenti a carico del Bilancio Comunitario, Nazionale e Regionale;
- di non essere sottoposto a pene detentive e/o misure accessorie interdittive o limitative della capacità giuridica e di agire fatta salva l'autorizzazione degli organi di vigilanza e/o tutori;
- che non sussistono nei propri confronti cause di divieto, di decadenza o di sospensione, di cui all'art. 10 della L. n. 575 del 31 maggio 1965 e successive modificazioni;
- di essere a conoscenza che in caso di affermazioni fraudolente sarà passibile delle sanzioni amministrative e penali previste dalla normativa vigente;
- di essere consapevole che l'omessa o errata indicazione del codice IBAN (e, in caso di transazioni internazionali, del codice SWIFT) determina l'impossibilità per l'Ente liquidatore di provvedere all'erogazione del pagamento;
- che, in caso di mancato rispetto dei sopracitati impegni, il finanziamento erogato potrà essere immediatamente revocato, con obbligo di restituire quanto già percepito, nonché quanto in tale momento risulterà dovuto per interessi, spese ed ogni altro accessorio.

**AUTORIZZA**

- il trattamento dei dati conferiti, inclusi eventuali dati personali di natura sensibile e/o giudiziaria ottenuti anche tramite eventuali allegati e/o documentazione accessoria per le finalità;
- la comunicazione ai soggetti elencati nella informativa ed il trasferimento agli altri soggetti titolari e responsabili del trattamento;

**SI IMPEGNA INOLTRE**

- a consentire l'accesso in azienda e alla documentazione agli organi incaricati dei controlli, in ogni momento e senza restrizioni;

UNIONE EUROPEA REPUBBLICA ITALIANA REGIONE PUGLIA

- a restituire senza indugio, anche mediante compensazione con importi dovuti da parte dell'Ente liquidatore, le somme eventualmente percepite in eccesso quale sostegno, ovvero sanzioni amministrative, così come previsto dalle disposizioni e norme nazionali e comunitarie;
- a riprodurre o integrare la presente domanda, nonché a fornire ogni altra eventuale documentazione necessaria, secondo quanto verrà disposto dalla normativa comunitaria e nazionale concernente il PO FEAMP approvato dalla Commissione UE;
- a comunicare tempestivamente eventuali variazioni a quanto dichiarato nella domanda;
- a rendere disponibili, qualora richieste, tutte le informazioni necessarie al sistema di monitoraggio e valutazione delle attività relative al Reg. (UE) n. 508/2014 Capo III.

**PRENDE ATTO**

- che i pagamenti delle provvidenze finanziarie previste dall'Unione Europea possono avvenire esclusivamente mediante accredito sui conti correnti bancari o postali (Art. 1, comma 1052, L. n. 296 del 27.12.2006) e che in assenza delle coordinate del conto corrente bancario/postale o nel caso tali coordinate siano errate, il sostegno non potrà essere erogato.

## SOTTOSCRIZIONE DELLA DOMANDA

**LUOGO E DATA DI SOTTOSCRIZIONE**

| | lì | |
|---|---|---|

Il richiedente, con l'apposizione della firma sottostante, dichiara sotto la propria responsabilità, che quanto esposto nella presente domanda, inclusi le dichiarazioni e gli impegni riportati, che si intendono qui integralmente assunti, risponde al vero ai sensi e per gli effetti del D.P.R. 445/2000.

**ESTREMI DOCUMENTO DI RICONOSCIMENTO** (di cui si richiede fotocopia da allegare alla domanda)

| | |
|---|---|
| Tipo di documento: | |
| Numero documento: | |
| Rilasciato da: | |
| il: | Data di scadenza: |

IN FEDE

Firma del beneficiario o del rappresentante legale

UNIONE EUROPEA REPUBBLICA ITALIANA REGIONE PUGLIA

GRUPPO DI AZIONE LOCALE TERRA D'ARNEO S.C.A R.L.

terra d'Arneo

PO FEAMP

ITALIA 2014/2020

# MODELLO ATTUATIVO DEL GAL TERRA D'ARNEO s.c.ar.l.

# ALLEGATO C.2a CONDIZIONI DI AMMISSIBILITÀ, IMPEGNI ED ALTRE DICHIARAZIONI

Il sottoscritto _____ nato il _____ a _____ e residente in _____ alla Via/Piazza _____, in qualità

In caso di privati:

- di Rappresentante Legale dell'Ente _____, P.IVA/CF _____ con sede in _____ alla Via/Piazza _____,

In caso di privati pescatori:

- di Rappresentante Legale della società _____ P.IVA/CF_____ con sede legale in _____ proprietaria e/o armatrice dell'imbarcazione da pesca _____ - ML _____
- di titolare della ditta individuale _____ P.IVA/CF_____ con sede legale in _____ proprietaria e/o armatrice dell'imbarcazione da pesca _____ - ML _____
- di proprietario dell'imbarcazione da pesca _____ - ML _____, P.IVA/CF_____

ai sensi dell'art. 47 del D.P.R. n. 445 del 28 dicembre 2000,

**DICHIARA**

- di accettare i contenuti dell'Avviso pubblico di riferimento e dei suoi allegati;
- che i dati e le notizie forniti con la presente domanda e nei suoi allegati, sono veritieri;
- che per il progetto e per i singoli costi specifici non ha ottenuto altri finanziamenti a valere sul Bilancio Comunitario, Nazionale e Regionale/Provincia Autonoma sia per il progetto affidato, e sia per eventuali richieste di finanziamento in corso a valere su altri programmi con finanziamenti a carico del Bilancio Comunitario, Nazionale e Regionale/Provincia Autonoma e/o risultante dall'elenco pubblicato dei beneficiari (art. 111 del Reg. (UE) n. 1605/2002).

In caso di privati pescatori:

- che per l'investimento a bordo previsto, non si è beneficiato, nel corso dell'attuale periodo di programmazione, di alcun sostegno per lo stesso tipo di investimento e per lo stesso peschereccio e/o che per l'investimento previsto per singole attrezzature, non si è beneficiato, nel corso dell'attuale periodo di programmazione, di alcun sostegno per lo stesso tipo di attrezzatura e per lo stesso beneficiario;
- di corrispondere alle condizioni di ammissibilità per l'Intervento 3.3 previste nell'art. 1.3 Criteri di Ammissibilità delle Disposizioni di Attuazione di Intervento Parte B – Specifiche;
- che nei propri confronti e, nei confronti dei soggetti indicati dall'art. 80 D.Lgs. 50/2016, ove pertinente, non sussistono i motivi di esclusione di cui all'art. 80 D.Lgs. 50/2016 comma 1, 2,4, 5 lett. a), lett. b) e lett. f) o altra ipotesi di divieto di contrarre con la Pubblica Amministrazione secondo quanto stabilito dall'art. 106 del Reg. (UE) n. 966 del 2012;

UNIONE EUROPEA REPUBBLICA ITALIANA REGIONE PUGLIA

- che non ricorrono le condizioni di inammissibilità individuate dall'art. 10 del Reg. (UE) n. 508/2014, così come ulteriormente specificate nei Reg. (UE) n. 288/2015 e n. 2252/2015;
- che non risulta inadempiente in relazione a provvedimenti di revoca e recupero di agevolazioni precedentemente concesse dalla Regione Puglia, relative al programma FEP 2007/2013, e di non essere stato inserito nel registro debitori della Regione Puglia;
- di non aver usufruito di un finanziamento nei cinque anni precedenti la data di presentazione dell'istanza – nel corso della precedente programmazione FEP 2007/2013 e dell'attuale programmazione FEAMP 2014/2020 – per le stesse opere, lavori e attrezzature oggetto del presente progetto;
- di essere a conoscenza e di accettare incondizionatamente gli obblighi e le prescrizioni contenute nell'Avviso pubblico di riferimento e nel PO FEAMP 2014/2020;
- di assumere i seguenti impegni:
  - comunicare tempestivamente all'Amministrazione e al GAL procedente la rinuncia al contributo eventualmente ottenuto o gli aggiornamenti delle dichiarazioni rese ai sensi del D.P.R. n. 445/2000 e s.m.i.;
  - assicurare la capacità amministrativa, finanziaria e operativa per soddisfare le condizioni e gli obblighi derivanti dall'avviso pubblico ai sensi dell'art. 125 par. 3 lett. d) del Reg. (UE) n. 1303/2013;
  - realizzare l'iniziativa in conformità con il progetto approvato;
  - rispettare la normativa comunitaria, nazionale e della Regione;
  - realizzare l'intervento nel rispetto delle necessarie autorizzazioni;
  - attenersi alla modulistica di bando e a quella resa disponibile sul sito WEB della Regione Puglia, all'indirizzo Web: feamp.regione.puglia.it e sul sito web del GAL TERRA D'ARNEO s.c.ar.l., www.terradarneo.it;
  - assicurare il proprio supporto per le verifiche ed i sopralluoghi che l'Amministrazione e il GAL riterranno di effettuare nonché di assicurare l'accesso ad ogni altro documento che questi riterranno utile acquisire ai fini dell'accertamento;
  - assicurare l'accesso ai luoghi dove insistono gli impianti, i macchinari e le attrezzature interessate dall'intervento sui quali l'Amministrazione e il GAL provvederanno ad effettuare gli opportuni accertamenti;
  - rispettare le norme in materia di sicurezza sui luoghi di lavoro (D. Lgs. n. 81/2008);
  - utilizzare il sostegno in conformità agli scopi previsti dal progetto finanziato;
  - fornire tutti i dati e le informazioni necessarie all'Amministrazione e al GAL per monitorare il progetto ed il suo avanzamento dal punto di vista fisico, finanziario e procedurale;
  - realizzare le opere e/o acquistare le dotazioni nei tempi che consentono il raggiungimento della finalità dell'Intervento, in conformità alle disposizioni contenute nell'Atto di Concessione, fatta salva l'eventuale proroga concessa ovvero le cause di forza maggiore;
  - rispettare il vincolo di destinazione, fatti salvi i casi di forza maggiore, per gli investimenti materiali;
  - acquisire e produrre i titoli autorizzativi dell'intervento entro il tempo massimo di 3 mesi dalla data dell'atto di concessione, pena la decadenza dagli aiuti e il recupero delle somme eventualmente erogate;
  - verificare periodicamente le FAQ pubblicate sul sito WEB della Regione Puglia all'indirizzo Web: feamp.regione.puglia.it e sul sito web del GAL TERRA D'ARNEO s.c.ar.l.,

UNIONE EUROPEA REPUBBLICA ITALIANA REGIONE PUGLIA

www.terradarneo.it, nonché utilizzare la documentazione (schemi di richiesta, modelli di rendicontazione etc.) ivi resa disponibile;

- presentare, in sede di Domanda di pagamento per Stati di Avanzamenti dei Lavori o del Saldo del contributo, la documentazione di cui alle Disposizioni Procedurali e rispettare l'obbligo della stabilità dell'operazione di cui all'articolo 71 del Reg. (UE) n. 1303/2013, secondo quanto previsto quanto previsto dal paragrafo 16 delle Disposizioni di Attuazione di Misura Parte A – GENERALE;
- di applicare il CCNL di riferimento per il personale dipendente;
- di non rientrare tra i casi di esclusione di cui all'art. 106 del Reg. (UE) n. 966/2012.

In caso di privati pescatori:

**DICHIARA altresì**

- che l'imbarcazione oggetto di intervento è munita di licenza di pesca conforme all'*Allegato A del D.M. 26 gennaio 2012,* contenente le seguenti informazioni minime:

  *DATI RELATIVI AL PESCHERECCIO:*

  - *numero di registro della flotta dell'Unione: _____*
  - *nome del peschereccio_____*
  - *stato di bandiera/Paese di immatricolazione_____*
  - *porto di immatricolazione (nome e codice nazionale) _____*
  - *età del peschereccio ai sensi dell'art. 6 Reg (CEE) n. 2930/1986_____*
  - *marcatura esterna_____*
  - *segnale radio internazionale di chiamata (IRCS)_____*

  *TITOLARE DELLA LICENZA/PROPRIETARIO DEL PESCHERECCIO:*

  - *nome e indirizzo della persona fisica o giuridica_____*
  - *caratteristiche della capacità di pesca_____*
  - *potenza del motore (kW)_____*
  - *stazza (GT)_____*
  - *lunghezza fuoritutto_____*

- che per l'investimento in oggetto, non si è beneficiato, nel corso dell'attuale periodo di programmazione, di alcun sostegno per lo stesso tipo di investimento e per lo stesso peschereccio.

A tal fine, si allega:

- Copia della licenza di pesca;
- Copia registro ufficiale pescherecci.

## SOTTOSCRIZIONE DELLA DOMANDA

**LUOGO E DATA DI SOTTOSCRIZIONE**

| | | |
|---|---|---|
| | lì | |

Il richiedente, con l'apposizione della firma sottostante, dichiara sotto la propria responsabilità, che quanto esposto nella presente domanda, inclusi le dichiarazioni e gli impegni riportati, che si intendono qui integralmente assunti, risponde al vero ai sensi e per gli effetti del D.P.R. 445/2000.



UNIONE EUROPEA



REPUBBLICA ITALIANA



REGIONE PUGLIA

**ESTREMI DOCUMENTO DI RICONOSCIMENTO** (di cui si richiede fotocopia da allegare alla domanda)

Tipo di documento:

Numero documento:

Rilasciato da:

il: Data di scadenza:

IN FEDE

Firma del beneficiario o del rappresentante legale

UNIONE EUROPEA REPUBBLICA ITALIANA REGIONE PUGLIA

GRUPPO DI AZIONE LOCALE TERRA D'ARNEO S.C.A R.L.

terra d'Arneo

PO FEAMP
ITALIA 2014/2020

# MODELLO ATTUATIVO
# DEL GAL TERRA D'ARNEO s.c.ar.l.

# ALLEGATO C.2b
# DICHIARAZIONE
# ATTESTANTE LA CAPACITÀ FINANZIARIA
## RILASCIATA DA SOGGETTO QUALIFICATO

Il/la sottoscritto/a _____ nato/a a _____ il_____ residente in _____ Cod. Fisc. _____, in qualità di _____ C.F. _____P. IVA_____, iscritto al n._____ dell'Albo Professionale dei _____ della Provincia di _____, consapevole della responsabilità penale e delle conseguenti sanzioni in caso di falsa dichiarazione, ai sensi dell'art. 76 del D.P.R. 28 dicembre 2000, n. 445, nonché della decadenza dai benefici eventualmente conseguiti a seguito del provvedimento adottato, così come previsto dall'art. 75 del medesimo decreto, sulla base dei dati economici e patrimoniali del soggetto richiedente il beneficio

**ATTESTA CHE**

Il Richiedente/impresa_____

C.F. _____

P. IVA_____

sede legale_____

possiede la capacità finanziaria necessaria a rispettare le condizioni stabilite nel presente Avviso per ottenere e mantenere il sostegno richiesto in relazione al progetto presentato.

## SOTTOSCRIZIONE DELLA DOMANDA

**LUOGO E DATA DI SOTTOSCRIZIONE**

| | | | |
|---|---|---|---|
| | | lì | |

Il richiedente, con l'apposizione della firma sottostante, dichiara sotto la propria responsabilità, che quanto esposto nella presente domanda, inclusi le dichiarazioni e gli impegni riportati, che si intendono qui integralmente assunti, risponde al vero ai sensi e per gli effetti del D.P.R. 445/2000.

**ESTREMI DOCUMENTO DI RICONOSCIMENTO** (di cui si richiede fotocopia da allegare alla domanda)

| | | | |
|---|---|---|---|
| Tipo di documento: | | | |
| Numero documento: | | | |
| Rilasciato da: | | | |
| il: | | Data di scadenza: | |

IN FEDE

Firma del beneficiario o del rappresentante legale

UNIONE EUROPEA REPUBBLICA ITALIANA REGIONE PUGLIA

GRUPPO DI AZIONE LOCALE TERRA D'ARNEO S.C.A R.L.

terra d'Arneo

PO FEAMP
ITALIA 2014/2020

# MODELLO ATTUATIVO DEL GAL TERRA D'ARNEO s.c.ar.l.

# ALLEGATO C.2c
# DICHIARAZIONE DEL BENEFICIARIO
# ART. 10 DEL REG. 508/2014

Il/la sottoscritto/a _____ nato/a a _____ il_____ residente in _____ Cod. Fisc. _____, in qualità di _____ C.F. _____P. IVA_____, consapevole della responsabilità penale e delle conseguenti sanzioni in caso di falsa dichiarazione, ai sensi dell'art. 76 del D.P.R. 28 dicembre 2000, n. 445, nonché della decadenza dai benefici eventualmente conseguiti a seguito del provvedimento adottato, così come previsto dall'art. 75 del medesimo decreto,

**DICHIARA CHE NON**

- ha commesso un'infrazione grave a norma dell'articolo 42 del Regolamento (CE) n. 1005/2008 del Consiglio[1] o dell'articolo 90, paragrafo 1, del Regolamento (CE) n. 1224/2009;
- è stato associato allo sfruttamento, alla gestione o alla proprietà di pescherecci inclusi nell'elenco unionale delle navi INN di cui all'articolo 40, paragrafo 3, del Regolamento (CE) n. 1005/2008, o di pescherecci battenti la bandiera di paesi identificati come paesi terzi non cooperanti ai sensi dell'articolo 33 di tale regolamento;
- ha commesso una grave violazione delle norme della PCP, individuata come tale in altri atti legislativi adottati dal Parlamento europeo e dal Consiglio;
- ha commesso uno qualsiasi dei reati di cui agli articoli 3 e 4 della direttiva 2008/99/CE del Parlamento europeo e del Consiglio[2], se la domanda riguarda il sostegno di cui al titolo V, capo II " Sviluppo sostenibile dell'acquacoltura";
- ha commesso una frode, come definita all'articolo 1 della convenzione relativa alla tutela degli interessi finanziari delle Comunità europee[3] nell'ambito del Fondo europeo per la pesca (FEP) o del FEAMP.

Il Richiedente/impresa_____

C.F. _____

P. IVA_____

sede legale_____

[1] Regolamento (CE) n. 1005/2008 del Consiglio, del 29 settembre 2008, che istituisce un regime comunitario per prevenire, scoraggiare ed eliminare la pesca illegale, non dichiarata e non regolamentata, che modifica i regolamenti (CEE) n. 2847/93, (CE) n. 1936/2001 e (CE) n. 601/2004 e che abroga i regolamenti (CE) n. 1093/94 e (CE) n. 1447/1999 (GU L 286 del 29.10.2008, pag. 1).

[2] Direttiva 2008/99/CE del Parlamento europeo e del Consiglio, del 19 novembre 2008, sulla tutela penale dell'ambiente (GU L 328 del 6.12.2008, pag. 28).

[3] Convenzione elaborata in base all'articolo K.3 del trattato sull'Unione europea relativa alla tutela degli interessi finanziari delle Comunità europee (GU C 316 del 27.11.1995, pag. 49).



UNIONE EUROPEA



REPUBBLICA ITALIANA



REGIONE PUGLIA

## SOTTOSCRIZIONE DELLA DOMANDA

**LUOGO E DATA DI SOTTOSCRIZIONE**

| | | |
|---|---|---|
| | lì | |

Il richiedente, con l'apposizione della firma sottostante, dichiara sotto la propria responsabilità, che quanto esposto nella presente domanda, inclusi le dichiarazioni e gli impegni riportati, che si intendono qui integralmente assunti, risponde al vero ai sensi e per gli effetti del D.P.R. 445/2000.

**ESTREMI DOCUMENTO DI RICONOSCIMENTO** (di cui si richiede fotocopia da allegare alla domanda)

| | |
|---|---|
| Tipo di documento: | |
| Numero documento: | |
| Rilasciato da: | |

il: Data di scadenza:

IN FEDE

Firma del beneficiario o del rappresentante legale

UNIONE EUROPEA REPUBBLICA ITALIANA REGIONE PUGLIA

GRUPPO DI AZIONE LOCALE TERRA D'ARNEO S.C.A R.L.

terra d'Arneo

PO FEAMP

ITALIA 2014/2020

# MODELLO ATTUATIVO DEL GAL TERRA D'ARNEO s.c.ar.l.

# ALLEGATO C.2d DICHIARAZIONE SUI RAPPORTI DI PARENTELA

Il/la sottoscritto/a _____ nato/a a _____ il_____ residente in _____ Cod. Fisc. _____, in qualità di _____ C.F. _____P. IVA_____, consapevole della responsabilità penale e delle conseguenti sanzioni in caso di falsa dichiarazione, ai sensi dell'art. 76 del D.P.R. 28 dicembre 2000, n. 445, nonché della decadenza dai benefici eventualmente conseguiti a seguito del provvedimento adottato, così come previsto dall'art. 75 del medesimo decreto,

**DICHIARA CHE**

- per l'esecuzione dell'investimento non ci si è avvalsi di ditte fra i cui amministratori intercorrano rapporti di parentela fino al 4° grado e 2° grado per gli affini.

Il Richiedente/impresa_____

C.F. _____

P. IVA_____

sede legale_____

## SOTTOSCRIZIONE DELLA DOMANDA

**LUOGO E DATA DI SOTTOSCRIZIONE**

| | | |
|---|---|---|
| | lì | |

Il richiedente, con l'apposizione della firma sottostante, dichiara sotto la propria responsabilità, che quanto esposto nella presente domanda, inclusi le dichiarazioni e gli impegni riportati, che si intendono qui integralmente assunti, risponde al vero ai sensi e per gli effetti del D.P.R. 445/2000.

**ESTREMI DOCUMENTO DI RICONOSCIMENTO** (di cui si richiede fotocopia da allegare alla domanda)

| | | | |
|---|---|---|---|
| Tipo di documento: | | | |
| Numero documento: | | | |
| Rilasciato da: | | | |
| il: | | Data di scadenza: | |

IN FEDE

Firma del beneficiario o del rappresentante legale

UNIONE EUROPEA REPUBBLICA ITALIANA REGIONE PUGLIA

GRUPPO DI AZIONE LOCALE TERRA D'ARNEO S.C.A R.L.

terra d'Arneo

PO FEAMP
ITALIA 2014/2020

# MODELLO ATTUATIVO
# DEL GAL TERRA D'ARNEO s.c.ar.l.

# ALLEGATO C.3a
# DICHIARAZIONE SOSTITUTIVA DELL'ATTO DI NOTORIETÀ ATTESTANTE L'ISCRIZIONE ALLA COMPETENTE C.C.I.A.A.

**DICHIARAZIONE SOSTITUTIVA DEL CERTIFICATO DI ISCRIZIONE ALLA CAMERA DI COMMERCIO INDUSTRIA ARTIGIANATO AGRICOLTURA**

(RESA AI SENSI DELL'ART. 46 TESTO UNICO DELLE DISPOSIZIONI LEGISLATIVE E REGOLAMENTARI IN MATERIA DI DOCUMENTAZIONE AMMINISTRATIVA N. 445/2000)

Il/La sottoscritto/a _____ nato/a a _____ il _____, residente a _____ alla via/piazza _____, nella sua qualità di _____ della Impresa _____

**D I C H I A R A**

che l'Impresa è iscritta e vigente nel Registro delle Imprese di

con il numero Repertorio Economico Amministrativo

Denominazione:

Forma giuridica:

Sede:

Codice Fiscale:

Data di costituzione:

**CONSIGLIO DI AMMINISTRAZIONE**

Numero componenti in carica:

**COLLEGIO SINDACALE**

Numero sindaci effettivi:

Numero sindaci supplenti:

**OGGETTO SOCIALE:**

**TITOLARI DI CARICHE O QUALIFICHE:**

| COGNOME | NOME | LUOGO E DATA NASCITA | CARICA |
|---|---|---|---|
| | | | |

**RESPONSABILI TECNICI*:**

| COGNOME | NOME | LUOGO E DATA NASCITA | CARICA |
|---|---|---|---|
| | | | |

* vanno indicati anche i Direttori Tecnici con i relativi dati anagrafici.

**SOCI E TITOLARI DI DIRITTI SU QUOTE E AZIONI/PROPRIETARI:**

| |
|---|
| |

**SEDI SECONDARIE E UNITA' LOCALI**

| |
|---|
| |

Dichiara, altresì, che l'impresa gode del pieno e libero esercizio dei propri diritti, non è in stato di liquidazione, fallimento, concordato preventivo o amministrazione controllata, non ha in corso alcuna procedura di cui alla legge fallimentare e tali procedure non si sono verificate nel quinquennio antecedente la data odierna.

_____, lì _____

IL TITOLARE/LEGALE RAPPRESENTANTE

_____

UNIONE EUROPEA REPUBBLICA ITALIANA REGIONE PUGLIA

GRUPPO DI AZIONE LOCALE TERRA D'ARNEO S.C.A R.L.

terra d'Arneo

PO FEAMP
ITALIA 2014/2020

# MODELLO ATTUATIVO
# DEL GAL TERRA D'ARNEO s.c.ar.l.

# ALLEGATO C.3b
# DICHIARAZIONE DI REGOLARITÀ CONTRIBUTIVA

MODELLO ATTUATIVO DEL GAL TERRA D'ARNEO SCARL
ALLEGATO 3B – DICHIARAZIONE DI REGOLARITÀ CONTRIBUTIVA
PO FEAMP 2014/2020

**DICHIARAZIONE SOSTITUTIVA DELL'ATTO DI NOTORIETÀ**
**(Art. 47 D.P.R. 28 dicembre 2000, n. 445)**

Il/La sottoscritto/a _____ nato/a a _____ (prov. ___) il ___/___/_____ residente a _____ (prov. _____) Via/P.zza _____, consapevole delle sanzioni penali previste in caso di dichiarazione mendace (Art. 76 D.P.R. 445/2000 e artt. 476 segg. Codice Penale), in qualità di _____ della ditta/Società _____, ai sensi dell'Art. 46 del D.P.R. 28.12.2000 n. 445,

**D I C H I A R A**

di essere in regola con l'assolvimento degli obblighi di versamento dei contributi assicurativi INPS ed INAIL stabiliti dalle vigenti disposizioni e comunica i seguenti dati ai fini della richiesta del DURC:

**I – IMPRESA**

**1) Codice Fiscale*** _____ e-mail _____ PEC _____Fax _____

**2) Partita IVA*** _____

**3) Denominazione/ragione sociale*** _____

**4) Sede legale*** cap. _____ Comune _____ prov. ____ Via/Piazza _____ n. __

**5) Sede operativa*** (se diversa dalla sede legale) cap. _____ Comune _____ prov. ___ Via/Piazza _____ n. __

**6) Recapito corrispondenza*** sede legale ☐ sede operativa ☐ PEC ☐

**7) Tipo ditta*** (barrare con una X la casella interessata):

☐ Datore di Lavoro

☐ Gestione Separata - Committente/Associante

☐ Lavoratore Autonomo

☐ Gestione Separata - Titolare di reddito di lavoro autonomo di arte e professione

**8) C.C.N.L. applicato***: specificare _____

**9) Dimensione aziendale** (n. dipendenti): da 0 a 5 ☐ da 6 a 15 ☐ da 16 a 50 ☐ da 51 a 100 ☐ Oltre ☐

**II - ENTI PREVIDENZIALI**

**INAIL** - codice ditta* _____ Posizione assicurativa territoriale ____ Sede competente* _____

**INPS** - matricola azienda* _____ Posizione contributiva individuale __ Sede competente* _____

Luogo e data _____

Firma del dichiarante

_____

(*) Campi obbligatori

UNIONE EUROPEA REPUBBLICA ITALIANA REGIONE PUGLIA

GRUPPO DI AZIONE LOCALE TERRA D'ARNEO S.C.A R.L.

terra d'Arneo

PO FEAMP
ITALIA 2014/2020

# MODELLO ATTUATIVO
# DEL GAL TERRA D'ARNEO s.c.ar.l.

# ALLEGATO C.3c
# DICHIARAZIONE DEL PROPRIETARIO

**DICHIARAZIONE SOSTITUTIVA DELL'ATTO DI NOTORIETÀ**
**(Art. 47 D.P.R. 28 dicembre 2000, n. 445)**

Il/La /I Sottoscritto/a / i _____ nato a _____ il _____ Cod. Fisc. _____ , residente in _____,

- in qualità di proprietario dell'imbarcazione denominata _____ Matr. _____ N. UE _____, per numero di carati _____, in armamento presso l'impresa denominata _____P. IVA _____ iscritta alla CCIAA di _____ al n. _____ con sede legale in _____ ed al R.I.P. _____

*oppure*

- in qualità di proprietario dell'immobile sito in _____ alla via _____, n. _____

**DICHIARA**

- di autorizzare il Sig _____ nato a_____ Cod.Fisc._____, residente in _____, in qualità di _____, la realizzazione dell'operazione di cui all'Intervento 3.3 "Nuove rotte" della SSL 2014-2020 del GAL TERRA D'ARNEO SCARL, in caso di favorevole accoglimento dell'istanza di cofinanziamento relativa al Bando del GAL TERRA D'ARNEO SCARL pubblicato sul B.U.R.P. n. ____ del _____;
- di non cedere gli investimenti oggetto del presente finanziamento e le imbarcazioni da pesca finanziate con il contributo comunitario fuori dall'Unione Europea o destinate a fini diversi dalla pesca;
- di non alienare in tutto o in parte o concedere in uso o ad altro titolo a terzi né a dismettere quanto finanziato per un periodo di cinque anni salvo preventiva autorizzazione dell'Amministrazione concedente;
- Essere a conoscenza che:
  - detti periodi decorrono dalla data della liquidazione del saldo finale;
  - in caso di cessione prima di tali periodi, preventivamente autorizzata dall'Amministrazione, il beneficiario è tenuto alla restituzione di parte o dell'intero contributo erogato, maggiorato degli interessi legali;
  - in caso di cessione non preventivamente autorizzata il beneficiario è tenuto alla restituzione dell'intero contributo maggiorato degli interessi legali;
  - in caso di fallimento o procedura di concordato preventivo l'Amministrazione provvederà ad avanzare richiesta di iscrizione nell'elenco dei creditori.

Data, _____

Il PROPRIETARIO

_____

(Ai sensi dell'art. 38 del DPR n. 445/2000, la sottoscrizione non è soggetta ad autenticazione ove sia apposta alla presenza del dipendente addetto a riceverla ovvero la richiesta sia presentata unitamente a copia fotostatica, firmata in originale, di un documento d'identità del sottoscrittore).

UNIONE EUROPEA REPUBBLICA ITALIANA REGIONE PUGLIA

GRUPPO DI AZIONE LOCALE TERRA D'ARNEO S.C.A R.L.

terra d'Arneo

PO FEAMP
ITALIA 2014/2020

# MODELLO ATTUATIVO
# DEL GAL TERRA D'ARNEO s.c.ar.l.

# ALLEGATO C.3d
# DICHIARAZIONE PESCA COSTIERA ARTIGIANALE

**DICHIARAZIONE SOSTITUTIVA DELL'ATTO DI NOTORIETÀ**
**(Art. 47 D.P.R. 28 dicembre 2000, n. 445)**

Il sottoscritto/a _____ nato/a a _____ il _____ Cod. Fisc. _____, residente in _____, in qualità di titolare/legale rappresentante della ditta/società _____ iscritta alla CCIAA di _____al n. _____ con sede legale in _____ ed al R.I.P. _____, proprietaria e/o armatrice dell'imbarcazione denominata _____ Matr. _____ N. UE_____, per numero di carati _____,

**DICHIARA**

- che l'imbarcazione, denominata _____ Matr. _____ N. UE _____, pratica la pesca costiera artigianale così come definita nell'art. 3 par. 2 n. 14) Reg. (UE) n. 508/2014[1];
- che gli attrezzi annoverati nella licenza di pesca sono i seguenti (cancellare le voci non pertinenti):

| ATTREZZI DA PESCA[2] | CODICE INTERNAZIONALE IDENTIFICATIVO [3] | ATTREZZO FISSO (S) TRAINATO (T) MOBILE (M) [4] | ATTREZZO ATTIVO (A) PASSIVO (P) [5] |
|---|---|---|---|
| Reti a circuizione a chiusura meccanica | PS | M | A |
| Reti a circuizione senza chiusura | LA | M | A |
| Sciabica da spiaggia | SB | T | A |
| Sciabica da natante | SV | T | A |
| Reti a strascico divergenti | OTB | T | A |
| Sfogliare-rapidi | TBB | T | A |
| Reti gemelle divergenti | OTT | T | A |
| Reti da traino pelagiche a coppia | PTM | T | A |
| Reti da traino pelagiche divergenti | OTM | T | A |
| Draghe tirate da natanti | DRB | T | A |
| Draghe meccanizzate | DRB | T | A |
| Draghe meccaniche comprese le turbosoffianti | HMD | T | A |
| Rete da posta calate (ancorate) | GNS | S | P |
| Reti da posta circuitanti | GNC | S | P |
| Reti a tramaglio | GTR | S | P |
| Incastellate – combinate | GTN | S | P |

[1] Ai sensi dell'art. 3 par. 2 n. 14) Reg. (UE) n. 508/2014 per "*pesca costiera artigianale*" si intende la pesca praticata da pescherecci di lunghezza fuori tutto (LFT) inferiore a 12 metri che non utilizzano gli attrezzi da pesca trainati elencati nella tabella 3 dell'allegato I del Regolamento (CE) n. 26/2004 della Commissione del 30 dicembre 2003, relativo al registro della flotta peschereccia comunitaria (GU L 5 del 09.01.2004 pag. 25.

[2] D.M. Ministero delle Politiche Agricole, Alimentari e Forestali del 26 gennaio 2012 "Adeguamento alle Disposizioni Comunitarie in materia di licenze di pesca", art. 2 "Denominazione degli attrezzi da pesca".

[3] Classificazione statistica internazionale standardizzata degli attrezzi da pesca - ISSCFCG-FAO del 29 luglio 1980.

[4] Codificazione degli attrezzi da pesca ai sensi del Reg. (CE) n. 1799/2006 della Commissione del 6 dicembre 2006 che modifica il Reg. (CE) n. 26/2004 relativo al registro della flotta peschereccia comunitaria.

[5] Parlamento Europeo, Direzione Generale delle Politiche Interne dell'Unione, Unità Tematica B: Politiche Strutturali e di Coesione - Caratteristiche della pesca artigianale costiera in Europa – Allegato H (2011).

| | | | |
|---|---|---|---|
| Nasse e Cestelli | FPO | S | P |
| Cogolli e Bertovelli | FYK | - | P |
| Piccola Rete derivante | GND | S | P |
| Palangari fissi | LLS | S | P |
| Palangari derivanti | LLD | S | P |
| Lenze a mano e canna (manovrate a mano) | LHP | S | P |
| Lenze a mano e canna (meccanizzate) | LHM | S | P |
| Lenze trainate | LTL | M | A |
| Arpione | HAR | - | A |

Luogo e Data, _____

IL BENEFICIARIO

_____

(Ai sensi dell'art. 38 del DPR n. 445/2000, la sottoscrizione non è soggetta ad autenticazione ove sia apposta alla presenza del dipendente addetto a riceverla ovvero la richiesta sia presentata unitamente a copia fotostatica, firmata in originale, di un documento d'identità del sottoscrittore).

UNIONE EUROPEA REPUBBLICA ITALIANA REGIONE PUGLIA

**GRUPPO DI AZIONE LOCALE TERRA D'ARNEO S.C.A R.L.**

terra d'Arneo

PO FEAMP
ITALIA 2014/2020

# MODELLO ATTUATIVO
# DEL GAL TERRA D'ARNEO s.c.ar.l.

# ALLEGATO C.3e
# DICHIARAZIONE ATTIVITÀ DI PESCA

MODELLO ATTUATIVO DEL GAL TERRA D'ARNEO SCARL
ALLEGATO 3E – DICHIARAZIONE ATTIVITÀ DI PESCA
PO FEAMP 2014/2020

**DICHIARAZIONE SOSTITUTIVA DELL'ATTO DI NOTORIETÀ**
**(Art. 47 D.P.R. 28 dicembre 2000, n. 445)**

Il/La /I Sottoscritto/a / i_____ nato a _____

il _____ Cod. Fisc. _____, residente in _____,

in qualità di proprietario dell'imbarcazione denominata _____

Matr. _____ N. UE_____, per numero di carati _____,

in armamento presso l'impresa denominata _____ P. IVA _____

iscritta alla CCIAA di _____ al n. _____ con sede legale in _____

ed al R.I.P. _____

**DICHIARA**

- Che per gli investimenti innovativi a bordo, ha svolto un'attività di pesca per almeno 60 giorni in mare nel corso dei due anni civili precedenti la data di presentazione della domanda.

Data, _____

Il PROPRIETARIO

_____

(Ai sensi dell'art. 38 del DPR n. 445/2000, la sottoscrizione non è soggetta ad autenticazione ove sia apposta alla presenza del dipendente addetto a riceverla ovvero la richiesta sia presentata unitamente a copia fotostatica, firmata in originale, di un documento d'identità del sottoscrittore).

UNIONE EUROPEA REPUBBLICA ITALIANA REGIONE PUGLIA

GRUPPO DI AZIONE LOCALE TERRA D'ARNEO S.C.A R.L.

terra d'Arneo

PO FEAMP
ITALIA 2014/2020

# MODELLO ATTUATIVO
# DEL GAL TERRA D'ARNEO s.c.ar.l.

# ALLEGATO C.3f
# DICHIARAZIONE POSSESSO LICENZA DI PESCA

**DICHIARAZIONE SOSTITUTIVA DELL'ATTO DI NOTORIETÀ**
**(Art. 47 D.P.R. 28 dicembre 2000, n. 445)**

Il sottoscritto _____ nato il _____ a _____ e residente in _____ alla via _____, consapevole delle sanzioni penali previste in caso di dichiarazione mendace (Art. 76 D.P.R. 445/2000 e artt. 476 segg. Codice Penale) in qualità di _____ della Società _____, P. IVA/C.F.: _____, con sede legale in _____ alla via _____, ai sensi dell'Art. 46 del D.P.R. 28.12.2000 n. 445,

**DICHIARA**

in riferimento alla domanda di partecipazione al bando di finanziamento di cui all'Intervento 3.3 – Nuove rotte della SSL 2014/2020 del GAL TERRA D'ARNEO:

che l'imbarcazione da pesca _____ Matricola n. _____ oggetto degli investimenti è munita di licenza di pesca conforme all'*Allegato A del D.M. 26 gennaio 2012,* contenente le seguenti informazioni minime:

- *DATI RELATIVI AL PESCHERECCIO:*
  - *numero di registro della flotta dell'Unione: _____*
  - *nome del peschereccio: _____*
  - *stato di bandiera/Paese di immatricolazione: _____*
  - *porto di immatricolazione (nome e codice nazionale): _____*
  - *età del peschereccio ai sensi dell'art. 6 Reg (CEE) n.2930/1986: _____*
  - *marcatura esterna: _____*
  - *segnale radio internazionale di chiamata (IRCS): _____*
- *TITOLARE DELLA LICENZA/PROPRIETARIO DEL PESCHERECCIO/AGENTE DEL PESCHERECCIO:*
  - *nome e indirizzo della persona fisica o giuridica: _____*
  - *caratteristiche della capacità di pesca: _____*
  - *potenza del motore (kW): _____*
  - *stazza (GT): _____*
  - *lunghezza fuoritutto: _____*

**LUOGO E DATA DI SOTTOSCRIZIONE**

| | |
|---|---|
| | |

IN FEDE

| |
|---|
| |

UNIONE EUROPEA REPUBBLICA ITALIANA REGIONE PUGLIA

GRUPPO DI AZIONE LOCALE TERRA D'ARNEO S.C.A R.L.

terra d'Arneo

PO FEAMP
ITALIA 2014/2020

# MODELLO ATTUATIVO
# DEL GAL TERRA D'ARNEO s.c.ar.l.

# ALLEGATO C.3g
# DICHIARAZIONE SOSTITUTIVA ex art. 53, comma 16-ter del D.Lgs. n. 165/2001

MODELLO ATTUATIVO DEL GAL TERRA D'ARNEO SCARL
ALLEGATO 3G – DICHIARAZIONE EX ART. 53 D.LGS 165/01
PO FEAMP 2014/2020

**DICHIARAZIONE SOSTITUTIVA DELL'ATTO DI NOTORIETÀ**
**(Art. 47 D.P.R. 28 dicembre 2000, n. 445)**

Il sottoscritto _____ nato il _____ a _____ e residente in _____, in qualità di Rappresentante Legale _____ (mandataria dell'ATI/ATS, ove pertinente) con sede legale in _____ dell'art. 47 del D.P.R. n. 445 del 28 dicembre 2000,

**In relazione all'Intervento 3.3 – Nuove rotte:**

consapevole che la falsità in atti e le dichiarazioni mendaci sono punite ai sensi del codice penale e delle leggi speciali in materia e che, laddove dovesse emergere la non veridicità di quanto qui dichiarato, si avrà la decadenza dai benefici eventualmente ottenuti ai sensi dell'art. 75 del D.P.R. n. 445 del 28.12.2000 e l'applicazione di ogni altra sanzione prevista dalla legge, nella predetta qualità, ai sensi e per gli effetti di cui agli artt. 46 e 47 del menzionato D.P.R.

**DICHIARA**

- di non trovarsi nelle condizioni di cui al comma 16-ter dell'art. 53 del D.Lgs. 165/2001 e s.m.i., il quale così recita:
  "*I dipendenti che, negli ultimi tre anni di servizio, hanno esercitato poteri autoritativi o negoziali per conto delle pubbliche amministrazioni di cui all'articolo 1, comma 2, non possono svolgere, nei tre anni successivi alla cessazione del rapporto di pubblico impiego, attività lavorativa o professionale presso i soggetti privati destinatari dell'attività della pubblica amministrazione svolta attraverso i medesimi poteri. I contratti conclusi e gli incarichi conferiti in violazione di quanto previsto dal presente comma sono nulli ed è fatto divieto ai soggetti privati che li hanno conclusi o conferiti di contrattare con le pubbliche amministrazioni per i successivi tre anni con obbligo di restituzione dei compensi eventualmente percepiti e accertati ad essi riferiti*".
- di essere consapevole che qualora emerga la predetta situazione, sarà disposta l'esclusione dalla procedura di affidamento del predetto operatore economico.

**LUOGO E DATA DI SOTTOSCRIZIONE**

_____ __ __ / __ __ / __ __ __ __

IN FEDE _____

***Avvisi***

REGIONE PUGLIA SERVIZIO AMMINISTRAZIONE DEL PATRIMONIO

**Rende noto. Pubblicazione di istanza per la concessione di immobile del Demanio regionale-ramo ferroviario, costituito dalla Casa cantoniera l km 055+944 della linea Martina Franca - Lecce e e relativa area di pertinenza, censita in agro del Comune di Manduria al C.F. fg n. 50, particella 79 sub 1, nonché al C.T. al fg. 50 particella 80 ( da sistemare catastalmente per accorparla alla p.lla 79 sub1 del Fg.50)**

**Richiedente: sig. Polimeno Andrea, in qualità di responsabile dell'Associazione "Naturalmente a Sud". Ai sensi degli articoli 5, 20 e seguenti del R. Regionale 2 Novembre 2011 n. 23, "Regolamento per l'uso dei beni immobili regionali".**

**LA DIRIGENTE DEL SERVIZIO AMMINISTRAZIONE DEL PATRIMONIO**

***Premesso che:***

- il sig. Polimeno Andrea, in qualità di responsabile dell'Associazione "Naturalmente a Sud", ha presentato istanza di concessione d'uso di immobili del Demanio Ferroviario per *" finalità d'interesse pubblico";*
- la suddetta istanza è pervenuta attraverso il portale https://pugliacon.regione.puglia.it, da cui si accede tramite la sezione "S.I.T. - Concessioni Demanio Ferroviario", quale servizio dedicato alle richieste di concessione di immobili del Demanio ferroviario, non più strumentali all'esercizio ferroviario.

***Dato atto che:***

- ai sensi del vigente RR n. 23 del 02.11.2011, le concessioni e locazioni di beni regionali possono essere disposte, oltre che sulla base di avvisi pubblici di valorizzazione, anche su istanza di parte.
- il bene richiesto in uso è corredato di parere di non strumentalità della soc. FSE, espresso con nota prot. Pt/PS23/11 del 27/01/2023 e successivo riscontro Prot. BUEI/ITS/462 del 15/03/2023, al quale si rimanda per le specifiche prescrizioni, da valere anche per il caso di concessione de quo, in quanto al menzionato parere del 27/01/2023, si aggiunge il parere favorevole di BUA, BUTF e della S.O. Investimenti perfezionatosi per silenzio assenso;
- il procedimento di assegnazione su istanza di parte è disciplinato altresì dal citato Regolamento e prevede la pubblicazione di estratto dell'istanza mediante affissione sia all'albo del Comune ove è situato il bene, che all'albo pretorio del Servizio Demanio e Patrimonio, sul sito istituzionale della Regione Puglia, per un periodo non inferiore a 20 giorni.

**ai sensi**

degli articoli 5, 20 e seguenti del Regolamento Regionale del 02 Novembre 2011 n. 23 "Regolamento per l'uso dei beni immobili regionali";

**RENDE NOTO che**

a) E' pervenuta istanza di concessione, acquisita in atti al n. ICDF-13-2022 del portale telematico presente nella suddetta Piattaforma telematica per le istanze di concessione dei beni del demanio ferroviario, con cui il sig. Polimeno Andrea, in qualità di responsabile dell'Associazione "Naturalmente a Sud", ha presentato istanza di concessione del fabbricato (ex casello ferroviario 55/944) sito in Manduria alla Via Sant'Antonio snc, censito nel C.F. al fg n. 50, particella 79, sub 1 e nel C.T. al fg. 50 particella 80, nonché F. 50 p.lla 1067;
b) Con precedente esito inserito direttamente nel Portale Telematico, si è chiarito che l'istanza è ammissibile per i soli cespiti appartenenti al Demanio ferroviario regionale, comprensivi della Casa Cantoniera, dell'area di pertinenza e del locale deposito al Piano terra , censiti rispettivamente al F. 50 p.lla 79 e p.lla

80, mentre va esclusa la p.lla 1067 che rappresenta il fabbricato al civico 2, intestato a privati;

c) Con mail in atti data 09.06.2023, l'Associazione "Naturalmente a Sud" ha comunicato allo scrivente Servizio il permanere dell'interesse ad ottenere la concessione per l'uso del fabbricato e della suddetta area esterna di pertinenza dello stesso, come sopra individuati;

d) Nella stessa nota l'Associazione "Naturalmente a Sud" ha chiarito che sul bene in oggetto sussiste una progettazione preliminare che coinvolge il Dipartimento Turismo e Cultura della Regione Puglia, che è attualmente in istruttoria ed ha allegato la relativa documentazione (Progettualità presentata al Dipartimento Turismo e Cultura, Relazione Tecnica, Computo metrico estimativo, Documentazione fotografica, Elaborati grafici);

e) Nella stessa proposta descrittiva del progetto di recupero e valorizzazione del bene presentato al Dipartimento Turismo e Cultura della Regione Puglia si dichiara che l'intervento di recupero e valorizzazione dell'immobile è finalizzato alla creazione di un ostello a servizio del turismo lento e responsabile per camminatori e cicloturisti, che percorrono i Cammini e le Ciclovie di Puglia;

f) Con le suddette note Pt/PS23/11 del 27/01/2023 e Prot. BUEI/ITS/462 del 15/03/2023, della società Ferrovie del Sud Est e Servizi Automobilistici srl., il fabbricato (ex casello ferroviario 55 + 944), sito in Manduria alla Via Sant'Antonio snc, è stato dichiarato non strumentale all'esercizio ferroviario, con prescrizioni, riferite all'eventualità di un atto di alienazione dei cespiti, che possono valere anche nel caso di specie inerente la concessione del bene stesso;

g) Per il cespite richiesto in uso, sopra descritto, censito in C.F. al fg n. 50, particella 79, sub 1 e nel C.T. al fg. 50 particella 80, il Servizio ha accertato che trattasi di bene appartenente alla proprietà regionale e non soddisfacente a concrete ed immediate esigenze della Regione;

h) Con riguardo in particolare al cespite censito in Agro del Comune di Manduria al Fg.50 p.lla 80, occorrerà provvedere alle sistemazioni catastali, di cui la soc. FSE, in sede di sopralluogo congiunto con la Regione , si è già dichiarata disponibile ad effettuare, in esito alle verifiche di competenza;

i) Si può procedere, dunque, nel rispetto del parere di non strumentalità e delle relative prescrizioni, alla concessione del bene richiesto, a favore del legale rappresentante dell'Associazione "Naturalmente a Sud", Sig. Polimeno Andrea, per le finalità di valorizzazione a servizio del Turismo lento e responsabile sopra espresse, con il preventivo pagamento dei diritti dovuti e del canone "ricognitorio" di euro 250,00, previsto nei casi di cui all'art. 20 del citato regolamento Regionale n. 23/2011, nonché previa verifica delle ulteriori condizioni previste dal RR n. 23 del 02.11.2011;

j) Tra le prescrizioni da riportare anche nello schema di atto di concessione, che sarà preventivamente approvato e concordato tra le parti, occorrerà citare l'acquisizione del parere della Sezione infrastrutture per la Mobilità e della Sezione TPL e Intermodalità, anche per le eventuali ulteriori prescrizioni o condizioni vincolanti da riportare nell'atto di concessione;

k) La stessa concessione conterrà la condizione di subordinare, a cura del Concessionario l'acquisizione di ogni eventuale ulteriore prescrizione, parere, nulla-osta, autorizzazione/permesso degli Enti/Amministrazioni Pubbliche interessate, compreso l'autorizzazione ai sensi dell'art. 21 del D.lgs. n. 42/2004, nonché la presentazione delle pratiche edilizie al Comune (P.d.C., SCIA, ecc. ) previsti per legge, sollevando la Regione Puglia da qualsiasi eventuale responsabilità ed oneri;

l) L'ufficio a tal fine provvederà ad avviare le verifiche dei requisiti previste per legge in possesso del soggetto richiedente, che consentano la sottoscrizione dell'atto;

m) Il contratto di concessione conterrà specifiche condizioni e una specifica clausola risolutiva, che consenta in ogni tempo alla Regione di rientrare nella disponibilità dell'immobile, senza oneri a proprio carico, fatti salvi i rimborsi per le spese eventualmente sostenute in termini di migliorie del bene da valorizzare, per la sola parte non assistita da finanziamenti pubblici, ed inoltre sarà oggetto di specifica valutazione l'eventuale ricalcolo del canone , in proporzione al finanziamento eventuale ottenuto successivamente alla concessione del bene. Ciò al fine di non duplicare i vantaggi pubblici ottenuti, per finalità di valorizzazione e/o di pubblico interesse.

n) L'istanza, di cui al punto a) è depositata presso la Regione Puglia Sezione Demanio e Patrimonio - Servizio Amministrazione del Patrimonio, Via Gentile n. 52, 70126 – Bari;

o) Il responsabile del procedimento è la Dirigente del Servizio Dott.ssa Anna De Domizio e per ulteriori informazioni, è possibile rivolgersi alla P.O. "Gestione del Demanio regionale" arch. Maddalena Bellobuono, tel. 0805404356, e-mail: m.bellobuono@regione.puglia.it ;

p) Entro 20 giorni dalla data di pubblicazione del presente Avviso sul BURP, sul Portale EmPULIA e all'Albo pretorio del Comune di Manduria (TA) eventuali osservazioni dovranno pervenire all'indirizzo: Regione Puglia, Sezione Demanio e Patrimonio - Servizio Amministrazione del Patrimonio, Via Gentile n. 52, 70126 – Bari, esclusivamente mediante invio PEC: serviziodemaniopatrimonio.bari@pec.rupar.puglia.it.

**Allegato: Estratto dell'istanza pervenuta nel portale telematico.**

**La Dirigente del Servizio**
**Dott.ssa Anna de Domizio**

Regione Puglia > Puglia.con > Demanio Ferroviario

A- A+

puglia.con Conoscenza condivisa per il governo del territorio

Demanio e patrimonio: Richiesta concessioni aree del Demanio Ferroviario

Benvenuto MADDALENA BELLOBUONO
Profilo: Operatore Demanio Visualizza Ruoli

/ Richiesta Concessioni / Dettaglio

Dettaglio Richiesta Concessione **ICDF-13-2022**
ICDF-13-2022

IN CARICO A INFR. MOB

Richiedente | Localizzazione | Finalità | Allegati | Invio Richiesta | Esito | Comunicazioni

**TIPO DI CONCESSIONE***

Con realizzazione di opere

**PERIODO***

Dal 01/12/2022 Al 31/12/2052

**DI AREE/IMMOBILI INDIVIDUATE IN MAPPA CATASTALE COME SEGUE:***

Selezionare la modalità di input della localizzazione:

Shape File | Edit Shape su mappa | Particelle/Mappa

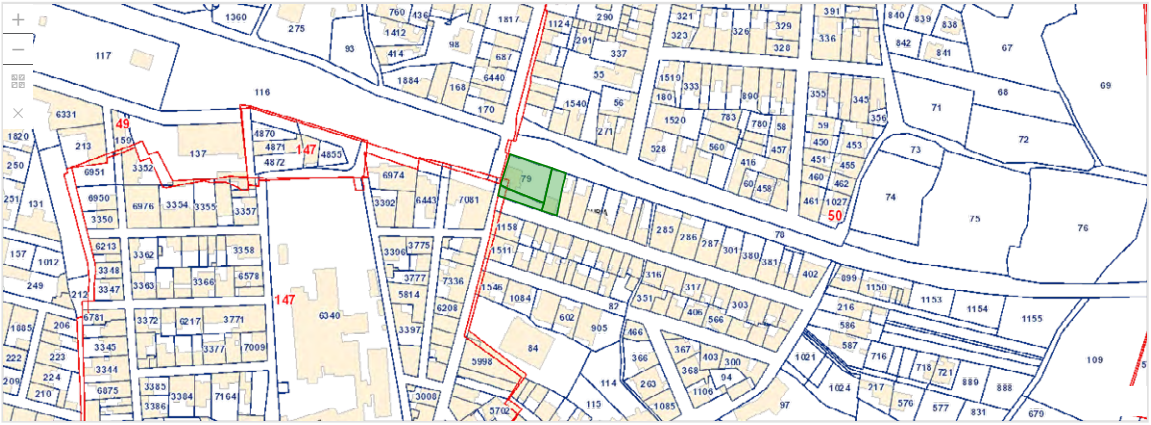


| | Comune* | Sezione catastale | Foglio* | Particella* | Note* | |
|---|---|---|---|---|---|---|
| 1 | MANDURIA | | 50 | 79 | | |
| 2 | MANDURIA | | 50 | 80 | | |
| 3 | MANDURIA | | 50 | 1067 | | |

Indietro

COMUNE DI CISTERNINO

**AVVISO DI APPROVAZIONE PUNTUALE DI VARIANTE URBANISTICA AL VIGENTE PIANO REGOLATORE GENERALE AI SENSI DELL'ART. 8 DEL D.P.R. N. 160/2010 PER LA REALIZZAZIONE DI UN NUOVO INSEDIAMENTO PRODUTTIVO A DESTINAZIONE ARTIGIANALE.**

**Società: ELSEA S.R.L. - C.da Sant'Angelo s.n.c. 72015 Fasano (BR) Partita IVA 02091340733 - Legale Rappresentante: Sig. Calianno Maurizio.-**

**Ubicazione: Strada Provinciale n. 21 - Catasto Terreni Foglio di Mappa 16 P.lla 178 di mq. 6.962,00 e P.lla 1158 di mq. 1.286,00**

**DELIBERAZIONE DI CONSIGLIO COMUNALE N. 20 del 10.07.2023.**

**IL RESPONSABILE DEL SUAP**

**Considerato che:**

- con istanza a firma del legale rappresentante della società **ELSEA s.r.l**., acquisita il 02.07.2021 al n° 13400 di protocollo del Comune di Cisternino (BR), è stata richiesta l'attivazione della Conferenza di Servizi ai sensi dell'art. 8, c. 1, del D.P.R. n. 160/2010 per la formazione ed approvazione di variante urbanistica al Piano Regolatore Generale approvato con deliberazione di G.R. n. 1926 del 20.12.2006 per la realizzazione di un nuovo insediamento produttivo a destinazione artigianale su aree/terreni censiti nel Catasto Terreni al Fg. di Mappa 16 P.lla 178 di mq. 6.962,00 e P.lla 1158 di mq. 1.286,00 ricadente in Zona D2- Aree per attività commerciali o miste - Sottozona D2.1 commerciali ed attività artigianali qualificate" del vigente Piano Regolatore Generale approvato con Deliberazione di G.R. n. 1926 del 20.12.2006";
- che con Determinazione n. 339 del 22.03.2023 a firma del Responsabile del SUAP si è conclusa positivamente la Conferenza di servizi in precedenza indetta ai sensi dell'art. 14, c. 2 ed art. 14 bis della Legge n. 241/1990 e ss..mm.ii., costituente proposta di adozione di variante puntuale ai sensi dell'art. 8, c. 1, del D.P.R. n. 160/2010 al vigente Piano Regolatore Generale;
- che nei successivi trenta giorni consecutivi dalla pubblicazione all'Albo pretorio online di questo Ente, presso pubblici spazi comunali e quotidiano a diffusione regionale non sono pervenute osservazioni e/o opposizioni alla Determinazione n. 94 del 30.01.2023;

**R E N D E N O T O**

- che con Deliberazione di Consiglio Comunale n. 20 del 10.07.2023, immediatamente esecutiva ai sensi di legge, è stata approvata la variante puntuale al vigente Piano Regolatore Generale ai sensi e per gli effetti dell'art. 8, c. 1, del D.P.R. n. 160/2010 per la realizzazione di un nuovo insediamento produttivo a destinazione artigianale su aree/terreni censiti nel Catasto Terreni al Fg. di Mappa 16 P.lla 178 di mq. 6.962,00 e P.lla 1158 di mq. 1.286,00 ricadente in Zona D2- Aree per attività commerciali o miste - Sottozona D2.1 commerciali ed attività artigianali qualificate" del vigente Piano Regolatore Generale approvato con Deliberazione di G.R. n. 1926 del 20.12.2006";
- che la Deliberazione di Consiglio Comunale n° 20 del 10.07.2023 è pubblicata integralmente all'Albo pretorio online del Comune di Cisternino.

Cisternino, 10.07.2023

**IL RESPONSABILE del SUAP**
**Il Segretario Generale**
**Dott.ssa Teresa BAX**

COMUNE DI CISTERNINO

**AVVISO DI APPROVAZIONE PUNTUALE DI VARIANTE URBANISTICA AL VIGENTE PIANO REGOLATORE GENERALE AI SENSI DELL'ART. 8 DEL D.P.R. N. 160/2010 PER LA REALIZZAZIONE DI UNA TETTOIA METALLICA PRESSO OPIFICIO ARTIGIANALE ESISTENTE.**

**Società: IMMOBILIARE ANGELINI s.r.l. Strada Provinciale n 11 Cisternino – Locorotondo Km. 2,00 Cisternino (BR) Partita IVA 01540790746**

**Legale Rappresentante: Sig. Angelini Pietro**

**Ubicazione: Strada Provinciale n. 11 - C.F. Foglio 19 P.lla 5.-**

**DELIBERAZIONE di CONSIGLIO COMUNALE n. 24 del 10.07.2023.**

**IL RESPONSABILE DEL SUAP**

**Considerato che:**

- con istanza a firma del legale rappresentante della società **IMMOBILIARE ANGELINI s.r.l.**, acquisita il 16.06.2022 al n° 13787 del registro generale di protocollo del Comune di Cisternino, è stata richiesta l'attivazione della Conferenza di Servizi ai sensi dell'art. 8, c. 1, del D.P.R. n. 160/2010 per la formazione ed approvazione di variante urbanistica al Piano Regolatore Generale approvato con deliberazione di G.R. n. 1926 del 20.12.2006 per la realizzazione di una tettoia metallica per uso stoccaggio temporaneo di mezzi, materie prime, semilavorati e prodotti finiti a servizio della società EDILCASS s.r.l. presso opificio artigianale esistente ubicato alla S.P.le Cisternino – Locorotondo Km. 2,00, su area censita nel Catasto Fabbricati al Fg. di mappa 19 Particella 5, in zona urbanistica tipizzata "Aree oggetto di variante urbanistica ex art. 447/1998 – L.R. n. 34/1998 del vigente Piano Regolatore Generale approvato con Deliberazione di G.R. n. 1926 del 20.12.2006"
- che con Determinazione n. 339 del 22.03.2023 a firma del Responsabile del SUAP si è conclusa positivamente la Conferenza di servizi in precedenza indetta ai sensi dell'art. 14, c. 2 ed art. 14 bis della Legge n. 241/1990 e ss..mm.ii., costituente proposta di adozione di variante puntuale ai sensi dell'art. 8, c. 1, del BPR n. 160/2010 al vigente Piano Regolatore Generale;
- che nei successivi trenta giorni consecutivi dalla pubblicazione all'Albo pretorio online di questo Ente, presso pubblici spazi comunali e quotidiano a diffusione regionale non sono pervenute osservazioni e/o opposizioni alla Determinazione n. 339 del 22.03.2023;

**R E N D E N O T O**

- che con Deliberazione di Consiglio Comunale n. 24 del 10.07.2023, immediatamente esecutiva ai sensi di legge, è stata approvata la variante puntuale al vigente Piano Regolatore Generale ai sensi e per gli effetti dell'art. 8, c. 1, del D.P.R. n. 160/2010 per la realizzazione di una tettoia metallica per uso stoccaggio temporaneo di mezzi, materie prime, semilavorati e prodotti finiti a servizio della società EDILCASS s.r.l. presso opificio artigianale esistente ubicato alla S.P.le Cisternino – Locorotondo Km. 2,00, su area censita nel Catasto Fabbricati al Fg. di mappa 19 Particella 5, in zona urbanistica tipizzata "Aree oggetto di variante urbanistica ex art. 447/1998 – L.R. n. 34/1998 del vigente Piano Regolatore Generale approvato con Deliberazione di G.R. n. 1926 del 20.12.2006".
- che la Deliberazione di Consiglio Comunale n° 24 del 10.07.2023 è pubblicata integralmente all'Albo pretorio online del Comune di Cisternino.

Cisternino, 10 Luglio 2023

**IL RESPONSABILE del SUAP**
**Il Segretario Generale**
**Dott.ssa Teresa BAX**

COMUNE DI NARDO'

**AVVISO PUBBLICO INERENTE LA PROCEDURA DI VERIFICA AMBIENTALE STRATEGICA (V.A.S.) AI SENSI DELL'ARTICOLO 11 DELLA L.R. 44/2012 PER IL PIANO DI LOTTIZZAZIONE DEL COMPARTO 50 DEL VIGENTE P.R.G. COMUNE DI NARDO'.**

**AVVISO PUBBLICO**

Oggetto: Piano di Lottizzazione Comparto n. 50 del vigente P.R.G. di Nardò in località "Li Santi".
Procedura di Verifica Ambientale Strategica (V.A.S.).
Proponenti: Primativo Fernanda ed altri.
Autorità Procedente: Area Funzionale 4.a Comune di Nardò.
Autorità Competente : Regione Puglia – Dipartimento Ambiente, Paesaggio e Qualità Urbana, Sezione Autorizzazioni Ambientali.

L'AUTORITA' PROCEDENTE

AVVISA

che la documentazione relativa al Piano di Lottizzazione (PdL) del Comparto 50 del P.R.G. di Nardò, in località "Li Santi" corredata dal Rapporto Ambientale e la Sintesi non Tecnica, presentato dai Lottizzanti, è depositata per **60 (sessanta) giorni** presso l'Area funzionale 4.a del comune di Nardò in via Falcone, 1 (ex Tribunale) stanza n. 20 piano primo e presso la Provincia di Lecce – via Umberto I n. 13.

Gli elaborati del PdL compresi il Rapporto Ambientale e la Sintesi non Tecnica sono pubblicati sul sito web comunale al seguente link:

https://www.comune.nardo.le.it/it/page/comparto-50

Chiunque può prendere visione della proposta di Piano e del relativo rapporto ambientale e presentare le proprie osservazioni in forma scritta, anche fornendo nuovi o ulteriori elementi conoscitivi e valutativi nel termine di **60 (sessanta) giorni** decorrenti dalla data di pubblicazione del presente avviso sul BURP, trasmettendole all'Autorità Procedente tramite spedizione o consegna all'ufficio protocollo del Comune di Nardò – P.zza Cesare Battisti, 7 73048 Nardò (LE) - , ovvero mediante posta elettronica certificata al seguente indirizzo: protocollo@pecnardo.it

Nardò, 17/07/2023

L'Autorità Procedente – Dirigente Area 4
ing. Nicola D'ALESSANDRO

SOCIETA' ACQUEDOTTO PUGLIESE

**Intervento P1281 - Esproprio per la realizzazione degli interventi di completamento del servizio idrico e fognante dell'abitato del Comune di Acquarica del Capo (LE) Agglomerato di Presicce - DECRETO DI ESPROPRIAZIONE n. prot. 49881 del 21/07/2023.**

L'UFFICIO ESPROPRI

Premesso:

- con Determinazione n. 144 del 28/08/2018 l'Autorità Idrica Pugliese ha approvato il progetto definitivo per "la realizzazione degli interventi di completamento del servizio idrico e fognante dell'abitato del Comune di Acquarica del Capo (LE) Agglomerato di Presicce" nonché ha dichiarato la pubblica utilità delle opere ivi previste, ai sensi dell'art.8 della L.R. 3/2005 e successive modifiche ed integrazioni;
- con Determinazione 107 del 12/07/2023 del Comunale di Acquarica Presicce, è stato apposto il vincolo preordinato all'esproprio;
- con la Determinazione n.55 del 04_08_2021 l'Autorità Idrica Pugliese ha conferito la delega all'Acquedotto Pugliese S.p.A. per l'esercizio delle potestà espropriative strumentali alla realizzazione dei lavori in oggetto;
- l'Acquedotto Pugliese S.p.A. ha accettato la predetta delega, costituendo l'ufficio per le espropriazioni assegnando le procure per l'esecuzione di tali funzioni all'Ing. Sergio Blasi e come Responsabile di questo procedimento espropriativo il Geom. Francesca Lanfrancotti;
- che la suddetta disciplina di delega contempla – all'art. 2 – anche le attività connesse al presente atto;
- è stata data comunicazione ai proprietari interessati, con nota di prot. N.33384 del 25/05/2020, ai sensi dell'art.17 del D.P.R. 327/2001, dell'avvenuta efficacia della dichiarazione di pubblica utilità giusta determinazione n. 144 del 28/08/2018 invitando, nel contempo, i proprietari a presentare osservazioni scritte o fornire ogni utile elemento per determinare il valore da attribuire all'area ai fini della liquidazione
- Viste le lettere con le quali è stata offerta l'indennità di espropriazione alle ditte proprietarie dei beni immobili di che trattasi;
- Considerato che i proprietari interessati, di cui all'allegato elenco, facente parte integrante e sostanziale del presente provvedimento, hanno accettato l'indennità offerta, dichiarandosi disponibile a cedere volontariamente le aree, fornendo tutta la documentazione comprovante la piena e libera proprietà;

Dato Atto:

- Che l'indennità d'esproprio corrisposta direttamente al proprietario, è stata liquidata tramite bonifico;

Visto:

Il D.P.R. 327/01 e successive integrazioni e modificazioni, con particolare riferimento all'art. 23

DECRETA

1) in favore del **Comune di Presicce-Acquarica** codice fiscale **05007900755** e per i fini di cui in narrativa, l'espropriazione degli immobili siti nel Comune di **Presicce-Acquarica**, cosi come indicati nell'elenco al presente provvedimento, ne costituisce parte integrante e sostanziale:
   DITTA CAIRO COLELLA MARIA ANNUNZIATA - fg.4 p.lla 1138 (ex 1086) Agro di Presicce-Acquarica - Sup. da Espropriare mq 68 - Indennità di esproprio definitivo € 561,95.
   DITTA CIARDO AMBROGIO - fg.4 p.lla 1136 (ex 1028) Agro di Presicce-Acquarica - Sup. da Espropriare mq 98 - Indennità di esproprio definitivo € 101,52.

DITTA CIARDO MARIA DOMENICA - fg.4 p.lla 1136 (ex 1028) Agro di Presicce-Acquarica - Sup. da Espropriare mq 98 - Indennità di esproprio definitivo € 101,52.

2) Il presente decreto sarà notificato ai rispettivi intestatari, e ai sensi del comma 5 dell'art. 23 e del comma 7 dell'art. 26 del D.P.R. 327/01, pubblicato nel Bollettino Ufficiale della Regione Puglia.
3) Il presente decreto sarà registrato e trascritto presso i competenti Uffici Pubblici e saranno eseguite le operazioni di voltura nei registri catastali, in favore in favore del **Comune di Presicce-Acquarica** codice fiscale 05007900755 dei beni immobili espropriati per pubblica utilità con il presente provvedimento.
4) Trattandosi di opera di pubblica utilità, i cui espropri sono stati eseguiti in base al DPR 327/01, si chiede la registrazione con i benefici fiscali disposti dall'art. 32 del DPR 29/09/1973 n. 601 e DPR 26/04/1986 n. 131, art 1, ed esente da bollo, giusta leggi 21/11/1967 n. 1149 e 26/10/1972 n. 642.

Bari

*Il Responsabile Espropri e Sanatorie*
*(Delegato AQP con Procura Rep.1.548 del 16/02/2022)*
*Ing. Sergio Blasi*

SOCIETA' RETE FERROVIARIA ITALIANA

**Estratto decreto di espropriazione n. 53-22b-DE del 5 luglio 2023. Ammodernamento della linea Foggia-Potenza "Lotto 1.1 Elettrificazione Cervaro - Rocchetta - San Nicola di Melfi.**

**ITALFERR S.p.A. Gruppo Ferrovie dello Stato Italiane**
**Estratto Decreto di Espropriazione n. 53-22b-DE del 05/07/2023**
**(Art. 23 D.P.R. 327/2001 e s.m.i.)**

**Ammodernamento della linea Foggia-Potenza "Lotto 1.1 Elettrificazione Cervaro – Rocchetta – San Nicola di Melfi.**

Il Direttore Territoriale Produzione Dirigente dell'Ufficio Territoriale per le Espropriazioni di Rete Ferroviaria Italiana S.p.A. con proprio **Decreto n. 53-22b-DE del 05/07/2023** ha disposto la espropriazione a favore di R.F.I. Rete Ferroviaria Italiana S.p.A. degli immobili censiti in catasto del **Comune di Foggia (FG)**:

**NP 01**

**Valentini, Antonio,** nato a Rutigliano (BA), il 20/09/1960, Proprietà 1000/1000,

**Foglio n. 183 Particella n. 1416 (ex 968) e 1417 (ex 968)**, con indennità provvisoria di **euro 175.00** (centosettantacinque/00);

Il presente estratto è pubblicato ai sensi del comma 5 dell'art. 23 del D.P.R. n. 327/2001.

Chiunque abbia interesse potrà far pervenire la propria opposizione, entro 30 giorni a decorrere dalla data di pubblicazione del presente avviso, mediante raccomandata A.R. indirizzata ad Italferr S.p.A. – S.O. Permessualistica, Espropri e Subappalti - Responsabile del Procedimento, via Vito Giuseppe Galati n. 71 – 00155 Roma, o in alternativa all'indirizzo di posta elettronica certificata espropri.italferr@legalmail.it.

**IL RESPONSABILE DEL PROCEDIMENTO**
**Ing. Rosaria Ferro**

SOCIETA' SNAM RETE GAS

**Pubblicazione D.D. n. 569 del 19 luglio 2023 - Regione Puglia - Servizio Gestione Opere Pubbliche.**
**DPR n.327/2001 - L. R. n. 3/2005 e ss.mm.ii.. Soggetto proponente:**
**SNAM Rete Gas S.p.A. Lavori di costruzione metanodotto denominato "Allacciamento Balice Distillati S.r.l. Mottola (TA) DN 100 (4") DP 75 bar" nel Comune di Mottola.**
**Autorizzazione Unica rilasciata dalla Regione Puglia con A.D. n.255 del 21.07.2022 del Dipartimento Ambiente, Paesaggio e Qualità Urbana, Sezione Autorizzazioni Ambientali.**
**Decreto di asservimento per le ditte concordatarie e non concordatarie ai sensi dell'art. 23 del DPR 327/2001.**

**IL DIRIGENTE DEL SERVIZIO GESTIONE OPERE PUBBLICHE**

Ing. Rosa Tedeschi, sulla base dell'istruttoria effettuata dal Funzionario istruttore Ing. Simona Matera, espone quanto segue.

**Vista** la L.R. n. 7 del 12.03.1997, artt. 4 e 5;
**Visto** il D. Lgs. n. 165 del 30.03.2001, artt. 4, 16 e 17;
**Visto** il D.P.R. 8.6.2001 n. 327 "*Testo unico delle disposizioni legislative e regolamentari in materia di espropriazione per pubblica utilità*" e ss.mm.ii.;
**Visto** il D. Lgs. n. 196/03 *"Codice in materia di protezione dei dati personali"* in merito ai principi applicabili ai trattamenti di dati personali effettuati dai soggetti pubblici;
**Vista** la L.R. 22.02.2005 n.3 art. 3 –comma 6;
**Visto** l'art. 14 del Regolamento Regionale del 4 giugno 2015, n. 13 *"Regolamento per la disciplina del procedimento amministrativo"*;
**Visto** l'atto dirigenziale n. 115 in data 17/02/2017, con il quale il Dirigente della Sezione Personale ed Organizzazione, in esecuzione delle determinazioni contenute nel verbale n. 10 del 20/10/2016, dà atto dei Servizi istituiti, come riportati nell'elenco alla medesima allegato, che prevede l'attribuzione delle funzioni di Autorità Espropriante Regionale al Servizio Gestione Opere Pubbliche**;**
**Vista** la nota a firma del Dirigente ad interim della Sezione Lavori Pubblici AOO_064/PROT/21/05/2020/0007250, in merito alle competenze dell'Ufficio per le espropriazioni;
**Vista** la deliberazione di G.R. n. 1974 del 07.12.2020 recante l'Adozione del Modello Organizzativo denominato *"Modello Ambidestro per l'Innovazione della Macchina Amministrativa regionale MAIA 2.0"* Approvazione atto Alta Organizzazione;
**Visto** il DPGR 22 gennaio 2021 n. 22 con il quale il Presidente della Giunta Regionale ha approvato l'Atto di *Alta Organizzazione* relativo all'adozione del modello denominato *"Modello Ambidestro per l'Innovazione della Macchina Amministrativa regionale-MAIA 2.0"*; per effetto di quanto previsto dal nuovo modello organizzativo i Servizi assumono la denominazione di Sezioni e gli Uffici da essi dipendenti assumono la denominazione di Servizi; pertanto, il presente provvedimento viene redatto nel rispetto di quanto stabilito da detto D.P.G.R.;
**Vista** la deliberazione di Giunta Regionale n. 307 del 13.03.2023 con la quale è stato disposto il comando dell'ing. Rosa Tedeschi, presso la Regione Puglia - Dipartimento Bilancio, Affari Generali e Infrastrutture, Sezione Opere Pubbliche e Infrastrutture, d'incarico di direzione del Servizio Gestione Opere Pubbliche;

**Premesso** che:

- Con deliberazione n. 1446 del 08.07.2014 la Giunta regionale ha adottato le procedure per il rilascio delle autorizzazioni uniche alla costruzione ed esercizio di gasdotti di distribuzione e trasporto non riservati alla competenza dello Stato, così come delineato nell' allegato A della medesima deliberazione.
- Con determinazione n. 255 del 21.07.2022 del Dirigente della Sezione Autorizzazioni Ambientali è stata rilasciata alla società "Snam Rete Gas S.p.A." con sede legale in San Donato Milanese (MI), Piazza Santa Barbara n. 7, l'autorizzazione unica alla costruzione ed esercizio del metanodotto denominato "*Allacciamento Balice Distillati S.r.l. Mottola DN 100 ( 4") DP 75 bar*" nel Comune di Mottola (TA).

- Con il succitato provvedimento di conclusione del procedimento con il rilascio di autorizzazione unica è stata, altresì, dichiarata la pubblica utilità dell'impianto di cui trattasi, con apposizione del vincolo preordinato all'esproprio, stabilendo il termine per il compimento delle procedure espropriative in cinque anni, decorrente dalla data di efficacia della predetta autorizzazione unica, demandando la procedura ablativa alla competente Sezione Lavori Pubblici regionale.
- Con nota prot. n. ENGCOS/SOR/831/CAR del 30.08.2022, acquisita con prot. n. 14642 del 31.08.2022, il legale rappresentante della Società SNAM Rete Gas S.p.A., al fine di assicurare la regolare esecuzione delle opere in parola, ha chiesto, ai sensi e per gli effetti dell'art. 22 bis del D.Lgs. 327/2001, l'occupazione anticipata d'urgenza, con contestuale determinazione in via provvisoria delle indennità di asservimento e di occupazione temporanea, degli immobili occorrenti per la realizzazione delle opere, trasmettendo per le ditte catastali interessate gli avvisi ex art. 17 DPR 327/2001 e gli elenchi, di cui uno denominato "A" completo dei dati personali e l'altro denominato "B" con omissione dei dati personali, nel rispetto della tutela alla riservatezza delle persone fisiche, secondo quanto disposto dal D.Lgs. n. 196/2003 e dal regolamento UE n. 679/2016, in materia di protezione dei dati personali, in cui sono riportate le ditte e le superfici dei beni immobili da asservire permanentemente con espressa dichiarazione di manleva a favore della Regione Puglia in ordine a qualsiasi onere e responsabilità in merito ad eventuali rideterminazioni delle indennità provvisorie e definitive, da parte del collegio dei tecnici ai sensi dell'art. 21 del DPR 327/2001 e/o a seguito di procedimenti giurisdizionali ai sensi dell'art. 54 del DPR 327/2001, con il pagamento dovuto da parte della Società SNAM Rete Gas spa quale promotore e beneficiario dell'asservimento di che trattasi.
- Con determinazione dell'Autorità Espropriante regionale n.589 del 05.09.2022 è stata disposta anticipatamente, ai sensi dell'art. 22-bis del DPR n. 327/2001 e dell'art. 15 della L.R. n. 3/2005 e ss.mm.ii., in favore della predetta Società SNAM Rete Gas S.p.A., con sede legale in San Donato Milanese (MI), Piazza Santa Barbara n. 7, l'occupazione anticipata preordinata all'asservimento degli immobili occorrenti per l'esecuzione dei lavori relativi alla costruzione ed esercizio del metanodotto denominato "*Allacciamento Balice Distillati s.r.l. Mottola (TA) DN 100 (4") DP 75 bar*" nel Comune di Mottola autorizzata con A.D. n. 255 del 21.07.2022, così come meglio individuati nell'elenco allegato al medesimo provvedimento dirigenziale n. 589 del 05.09.2022 per farne parte integrante e sono state, altresì, determinate rispettivamente, ai sensi degli artt. 22-bis e 49 del DPR n. 327/2001 e s.m., le indennità provvisorie di asservimento, di occupazione temporanea e danni da corrispondere in favore delle ditte proprietarie interessate.
- Con nota ENGOS/SOR/110/CAR del 13.02.2023, quivi introitata in data 14.02.2023 con prot. n. 2213, la Società Snam Rete Gas S.p.A., con riferimento alle ditte catastali proprietarie e comproprietarie degli immobili interessati dalla realizzazione dell'opera di che trattasi che non hanno accettato le indennità di asservimento e di occupazione temporanea loro offerte, ha chiesto l'emissione del provvedimento regionale di autorizzazione al deposito delle indennità in loro favore trasmettendo gli elenchi completi di cui uno denominato "A" completo dei dati personali e di cui si omette la pubblicazione, e l'altro denominato "B" con omissione dei dati personali, nel rispetto della tutela alla riservatezza delle persone fisiche, secondo quanto disposto dal D.Lgs. n. 196/2003 e dal regolamento UE n. 679/2016, in materia di protezione dei dati personali, facenti parte integrante del presente provvedimento.
- Con nota ENGOS/SOR/111/CAR del 13.02.2023, quivi introitata in data 14.02.2023 con prot. n. 2212, la Società Snam Rete Gas S.p.A., con riferimento ad una ditta catastale proprietaria di un immobile interessato dalla realizzazione dell'opera di che trattasi, che ha accettato l'indennità di asservimento e di occupazione temporanea offerta, ha chiesto l'emissione del provvedimento regionale di autorizzazione al pagamento diretto in suo favore.
- Con determinazione del Dirigente del Servizio Gestione Opere Pubbliche, quale Autorità espropriante regionale, n. 115 del 20.02.2023 è stato ordinato alla Società Snam Rete Gas S.p.A., ai sensi dell'art. 26 del D.P.R. n. 327/2001, di depositare presso la Cassa Depositi e Prestiti le indennità provvisorie per le ditte non concordatarie di cui all'occupazione anticipata mentre con determinazione dirigenziale n. 116 del 20.02.2023 è stato ordinato alla Società Snam Rete Gas S.p.A. di provvedere al pagamento diretto

delle indennità di asservimento ed occupazione temporanea in favore di una ditta concordataria, proprietaria di un immobile occorrente per la realizzazione dell'intervento *de quo;*

**Rilevato** che:

- Con nota ENGCOS/SOR/440/CAR del 30.05.2023, quivi introitata in data 07.06.2023 con prot. n. 9443, e successive note integrative prot. ENGCOS/SOR/484/CAR del 13.06.2023, quivi introitata in data 14.06.2023 prot. n. 9938 e nota del 18.07.2023, quivi introitata in data 18.07.2023 con prot. n. 12477, il legale rappresentante della Società SNAM Rete Gas S.p.A., al fine di assicurare la regolare esecuzione dell'intervento in parola, ha chiesto ai sensi dell'art. 23 del DPR 327/2001, la pronuncia del decreto di asservimento per gli immobili presenti negli allegati elenchi di cui uno denominato "A" completo dei dati personali e l'altro denominato "B" con omissione dei dati personali, nel rispetto della tutela alla riservatezza delle persone fisiche, secondo quanto disposto dal D.Lgs. n. 196/2003 e dal regolamento UE n. 679/2016, in materia di protezione dei dati personali.

**Considerato** che:

- per quanto innanzi indicato si può procedere, ai sensi dell'art. 23 del DPR 327/2001 e ss.mm.ii., all'emissione del decreto di asservimento per le ditte catastali concordatarie e non concordatarie, così come riportate negli uguali elenchi allegati al presente atto nella sua forma integrale, di cui uno denominato "A" completo dei dati personali e di cui si omette la pubblicazione, e l'altro denominato "B" con omissione dei dati personali, nel rispetto della tutela alla riservatezza delle persone fisiche, secondo quanto disposto dal D.Lgs. n. 196/2003 e dal regolamento UE n. 679/2016, in materia di protezione dei dati personali, facenti parte integrante del presente provvedimento;
- il presente atto rientra tra quelli di gestione amministrativa di competenza del Dirigente del Servizio Gestione Opere Pubbliche, ai sensi dell'art. 3 della citata L.R. n.3/2005 e dell'art. 45 della L.R. n.10/2007 nonché del successivo atto dirigenziale del Dipartimento Risorse Finanziarie e Strumentali, Personale e Organizzazione –Sezione Personale ed Organizzazione n. 115 in data 17/02/2017 in cui è individuato il Servizio Gestione Opere Pubbliche, quale Ufficio per le espropriazioni;

**Verifica ai sensi del regolamento UE n. 679/2016 e del D. Lgs n. 196/2003 come modificato dal D. Lgs. n. 101/2018. Garanzie alla riservatezza**

La pubblicazione dell'atto all'albo, salve le garanzie previste dalla legge 241/90 in tema di accesso ai documenti amministrativi, avviene nel rispetto della tutela alla riservatezza dei cittadini, secondo quanto disposto dal D. Lgs. n. 196/2003 in materia di protezione dei dati personali, come modificato dal D. Lgs. n.10.08.2018, n.101 e dal Regolamento UE 2016/679, nonché dal vigente regolamento regionale n.5/2006 per il trattamento dei dati sensibili e giudiziari.

Ai fini della pubblicità legale, l'atto destinato alla pubblicazione è redatto in modo da evitare la diffusione di dati personali identificativi non necessari ovvero il riferimento a dati sensibili, indispensabili per l'adozione dell'atto; qualora tali dati fossero indispensabili per l'adozione dell'atto, essi sono trasferiti in documenti separati, esplicitamente richiamati.

**Adempimenti contabili ai sensi del D. Lgs. n.118/2011 e ss. mm. e ii.**

Il presente provvedimento non comporta alcun mutamento qualitativo o quantitativo di entrata o di spesa, né a carico del bilancio regionale né a carico degli Enti per i cui debiti i creditori potrebbero rivalersi sulla Regione

e che è escluso ogni ulteriore onere aggiuntivo rispetto a quelli già autorizzati a valere sullo stanziamento previsto dal bilancio regionale.

Dato atto che il procedimento istruttorio propedeutico all'adozione del presente provvedimento è stato espletato nel rispetto delle norme vigenti e che il presente schema di determinazione è conforme alle risultanze istruttorie.

**DETERMINA**

Di prendere atto di quanto espresso in narrativa, che costituisce parte integrante e sostanziale del presente atto e che qui si intende integralmente riportato.

**Art. 1** E' costituito in favore della SNAM Rete Gas S.p.A., Società soggetta all'attività di direzione e coordinamento di SNAM S.p.A., con sede legale in S. Donato Milanese (MI), Piazza Santa Barbara 7, Partita IVA 10238291008, in esecuzione di quanto disposto dall'art. 23 del T.U. 327/2001 e s.m., l'asservimento di metanodotto sugli immobili siti in agro del Comune di Mottola (TA) così come individuati negli elenchi *"A"* e *"B"*, allegati al presente provvedimento per farne parte integrante e sostanziale e con i quali costituiscono corpo unico, occorrenti per l'intervento denominato *"Allacciamento Balice Distillati S.r.l. Mottola (TA) DN 100 (4") DP 75 bar"* nel Comune di Mottola (TA), di cui alla A.D. n. 255 del 21.07.2022, avente ad oggetto i seguenti contenuti:

- mantenimento alla profondità di circa metri 1 (uno), misurata al momento della posa, di una tubazione trasportante idrocarburi nonché di cavi accessori per reti tecnologiche;
- installazione di apparecchi di sfiato e cartelli segnalatori, nonché eventuali opere sussidiarie necessarie ai fini della sicurezza;
- obbligo di non costruire opere di qualsiasi genere, come pure fognature e canalizzazioni chiuse, a distanza inferiore di m. 13,50 dall'asse della tubazione, nonché di mantenere la superficie asservita a terreno agrario, con la possibilità di eseguire sulla stessa le normali coltivazioni senza alterazione della profondità di posa della tubazione;
- le tubazioni, i manufatti, le apparecchiature e le opere sussidiarie relative al gasdotto di cui in premessa sono inamovibili, sono e rimarranno di proprietà della SNAM Rete Gas S.p.A. che pertanto avrà anche la facoltà di rimuoverle;
- il diritto della SNAM Rete Gas S.p.A. al libero accesso in ogni tempo alle proprie opere ed ai propri impianti con il personale ed i mezzi necessari per la sorveglianza, la manutenzione, l'esercizio, le eventuali riparazioni o sostituzioni ed i recuperi;
- i danni prodotti alle cose, alle piantagioni ed ai frutti pendenti, in occasione di eventuali riparazioni, modifiche, sostituzioni, recuperi, manutenzioni, esercizio dello Impianto saranno determinati di volta in volta a lavori ultimati e liquidati a chi di ragione;
- il divieto di compiere qualsiasi atto che costituisca intralcio ai lavori da eseguirsi o pericolo per l'impianto, ostacoli il libero passaggio, diminuisca o renda più scomodo l'uso e l'esercizio della servitù;
- restano a carico dei proprietari i tributi e gli altri oneri gravanti sui fondi.

**Art. 2** Il presente provvedimento, ai sensi dell'art. 23 commi 2 e 4 del D.P.R. n. 327/2001 e s.m., sarà sottoposto alle formalità di registrazione, trascritto presso l'Ufficio dei Registri Immobiliari territorialmente competente e presentato nelle forme di legge per la voltura catastale, a cura e spese della predetta Società "SNAM Rete Gas S.p.A.", quale soggetto promotore dell'asservimento.

**Art. 3** E' fatto obbligo alla Società SNAM Rete Gas S.p.A., di notificare il presente provvedimento alle ditte catastali asservite di cui agli allegati elenchi A e B, nelle forme degli atti processuali civili, ai sensi dell'art. 23 comma 1 lett. g) del DPR n. 327/2001 e di pubblicare il presente provvedimento nel Bollettino Ufficiale della Regione Puglia, ai sensi dell'art. 23 comma 5 del DPR n. 327/2001 e s.m.i..

**Art. 4** Il trasferimento in favore della Società SNAM Rete Gas S.p.A., dell'asservimento degli immobili ubicati

nel Comune di Mottola (TA) di cui agli allegati elenchi, disposto con il presente provvedimento, acquisterà efficacia dopo l'intervenuta notifica dello stesso, da parte della stessa Società, alle ditte asservite.

**Art. 5** Il presente provvedimento, redatto in unico esemplare, composto da n. 7 pagine e n. 2 Allegati A e B:

- è formato in unico originale informatico e firmato digitalmente, e sarà conservato nei sistemi di archiviazione documentale dell'Amministrazione Regionale;
- sarà reso pubblico, ai sensi dell'art. 20 comma 3 del Decreto del Presidente della Giunta Regionale n.22/2021, mediante affissione per 10 giorni lavorativi, a decorrere dalla data della sua esecutività, all'Albo telematico dell'Ente, accessibile dal banner "pubblicità legale" dell'home page del sito istituzionale www.regione.puglia.it;
- sarà pubblicato, ai sensi dell'art. 23 del D.Lgs. 33/2013, nella sezione Amministrazione Trasparente", sottosezione di I livello "Provvedimenti", sottosezione di II livello "Provvedimenti dirigenti amministrativi" del sito istituzionale www.regione.puglia.it;
- è prodotto, firmato e trattato in formato originale digitale in coerenza con le Linee Guida dettate dalla Segreteria generale della Giunta Regionale con nota prot. n. AOO_175_1875 del 28/05/2020.

Sarà, inoltre, notificato:

- alla Società Snam Rete Gas S.p.A. – Progetti TAP e Infrastrutture Sud Orientali, sede di Bari per i successivi adempimenti di registrazione, trascrizione e notifica;
- alla Sezione Autorizzazioni Ambientali.

Il presente Provvedimento è direttamente esecutivo.

Firmato digitalmente da:

Il Funzionario Istruttore
Simona Matera

Il Dirigente del Servizio Gestione Opere Pubbliche
Rosa Tedeschi

**ELENCO DEI PROPRIETARI DEI TERRENI DA ASSERVIRE E/O OCCUPARE TEMPORANEAMENTE**

**METANODOTTO: ALL.TO BALICE DISTILLATI S.r.L. Mottola (TA) DN 100 (4") DP 75 bar**

**Allegato alla lettera SNAM RETE GAS S.p.A. prot. n. INGCOS/SOR/440 /CAR del 30/05/2023**

**Comune di MOTTOLA (TA)** — **ALLEGATO B**

| N. D'ORDINE | N° D'ORDINE P.P. | PROPRIETARI ATTUALI | FOGLIO | MAPPALE | QUALITA' | CLASSE | SUPERFICIE Ha | SUPERFICIE a | SUPERFICIE ca | Vm €/mq | SUPERFICIE PER INFRASTRUTTURE RELAtIVE (Si) (mq) | LUNGHEZZA TUBAZIONE (ml) | SUPERFICIE ASSERVITA' (Si) (mq) | SUPERFICIE OCCUPAZIONE TEMPORANEA (Se) (mq) | INDENNITA' DI SERVITU' RELATIVA ALL'UBICAZIONE dei PIEZOMETRI (Vm *Si) (€) | INDENNITA' DI SERVITU' RELATIVA ALL'UBICAZIONE DELLA TUBAZIONE (€) | INDENNITA' DI SERVITU' (Art. 44 D.P.R. 327/2001) (Si - L * 1 • Si)* 0,1 * Vm (€) | INDENNITA' DI OCCUPAZIONE TEMPORANEA Art. 50 comma 1 D.P.R. 327/2001 (2 anni) | TOTALE INDENNITA' OFFERTA DI CUI ALLA DETERMINA REGIONALE N° 589 del 05/09/2022 (€) | N° DEPOSITO | VERSAMENTO DIRETTO | TOTALE INDENNITA' VERSATA | NOTE |
|---|---|---|---|---|---|---|---|---|---|---|---|---|---|---|---|---|---|---|---|---|---|---|---|
| 1 | 2 | 3 | 4 | 5 | 6 | 7 | 8 | 9 | 10 | 11 | 12 | 13 | 14 | 15 | 16 | 17 | 18 | 19 | 20 | 21 | | 22 | 23 |
| 1 | 2 | **L'IMMOBILIARE SANT'AGOSTINO S.R.L.** | 60 | 75 | SEMINATIVO | 2 | 6 | 25 | 30 | € 20,25 | 0 | 70 | 1562 | 951 | € - | € 1.417,50 | € 3.021,30 | € 3.209,63 | € 7.648,43 | 1388291 | | € 7.648,43 | L'ammontare dell'importo relativo all'indennità di occupazione è riferito alla durata massima dell'occupazione per l'esecuzione dei lavori nonché dei minori redditi e dei maggiori oneri . |
| | | **TOTALE** | | | | | | | | | | | | | **€ -** | **€ 1.417,50** | **€ 3.021,30** | **€ 3.209,63** | **€ 7.648,43** | | | | |
| 2 | 3 | **SCHEMA 21 S.R.L.** | 60 | 954 | FERROVIA SP | | 1 | 63 | 92 | € 20,25 | 0 | 99 | 1218 | 1283 | € - | € 2.004,75 | € 2.265,98 | € 384,90 | € 4.655,63 | | € 4.655,63 | € 4.655,63 | L'ammontare dell'importo relativo all'indennità di occupazione è riferito alla durata massima dell'occupazione per l'esecuzione dei lavori nonché dei minori redditi e dei maggiori oneri . |
| | | **TOTALE** | | | | | | | | | | | | | **€ -** | **€ 2.004,75** | **€ 2.265,98** | **€ 384,90** | **€ 4.655,63** | | | | |
| 3 | 4 | **D'ONGHIA GIUSEPPE** | 60 | 794 | SEMINATIVO | 2 | 0 | 53 | 19 | € 20,25 | 0 | 64 | 1417 | 1886 | € - | € 1.296,00 | € 2.739,83 | € 6.365,25 | € 10.401,08 | 1388292 | | € 15.466,95 | L'ammontare dell'importo relativo all'indennità di occupazione è riferito alla durata massima dell'occupazione per l'esecuzione dei lavori nonché dei minori redditi e dei maggiori oneri . |
| | | | | 831 | SEMINATIVO | 2 | 0 | 5 | 76 | € 20,25 | 0 | 23 | 448 | 540 | € - | € 465,75 | € 860,63 | € 1.822,50 | € 3.148,88 | | | | |
| | | | | 827 | SEMINATIVO | 2 | 0 | 46 | 92 | € 20,25 | 0 | 0 | 0 | 263 | € - | € - | € - | € 887,63 | € 887,63 | | | | |
| | | | | 785 | SEMINATIVO | 2 | 0 | 94 | 57 | € 20,25 | 0 | 0 | 0 | 305 | € - | € - | € - | € 1.029,38 | € 1.029,38 | | | | |
| | | **TOTALE** | | | | | | | | | | | | | **€ -** | **€ 1.761,75** | **€ 3.600,45** | **€ 10.104,75** | **€ 15.466,95** | | | | |

"I DATI CONTENUTI NEL SEGUENTE ELENCO SONO CONFORMI A QUELLI CONTENUTI NELL'ELENCO DESCRITTIVO FACENTE PARTE DEL PROGETTO DEFINITIVO DI CUI ALL'AUTORIZZAZIONE UNICA N. 255 DEL 21/07/2022"

SALA ALESSANDRO

snam

Engineering, Construction & Solutions

*Progetti Infrastrutture Sud Orientali*

Head

**Ing. Alessandro Sala**

SOCIETA' SPV LASOLIS2

**Procedura abilitativa semplificata ai sensi dell'articolo 7-bis del d.lgs 28/2011 (introdotto dall'articolo 49 del D. Lgs. n.13/2023. Costruzione ed esercizio di un impianto per la produzione di energia elettrica da fonte solare e relative opere di connessione, di potenza 3.436 kWp sito nel Comune di Presicce - Acquarica (LE).**

Il progettista incaricato lng. Vincenzo Chiarelli per conto della società SPV LASOLIS2 S.r.l., P.IVA 12600540012, ha inoltrato la documentazione ed avviato l'iter autorizzativo P.A.S. (Procedura Autorizzativa Semplificata, decreto-legge del 3 marzo 2011, n.28, all'articolo 6, comma 9-bis) per la costruzione e l'esercizio di un impianto per la produzione di energia elettrica da fonte solare e relative opere di connessione, di potenza 3.436 kWp sito nel Comune di Presicce (LE) protocollo REP_PROV_LE/LESUPRO/ 0107923 del 18/10/2022, successiva voltura protocollo REP_PROV_LE/LE-SUPRO/0020624 del 24/02/2023 e successiva variante protocollo REP_PROV_LE/LE-SUPRO/0060145 del 29/05/2023 . Decorso il termine di 30 giorni della trasmissione della pratica tramite portale SUAP del Comune di Presicce, l'iter P.A.S. è da ritenersi assentito; pertanto si procede con la pubblicazione della comunicazione sul Bollettino Ufficiale della Regione Puglia, ai sensi dell'art. 6 comma 7-bis del decreto-legge del 3 marzo 2011.

Pratica n° 12428450014-14102022-0949

# Suap di PRESICCE-ACQUARICA

| CHIEDE | Procedimento |
|---|---|
| **Procedura abilitativa semplificata (P.A.S.) per l'installazione di impianti alimentati da energia rinnovabile** | **Procedura abilitativa semplificata (P.A.S.) per l'installazione di impianti alimentati da energia rinnovabile ((ai sensi dell'art. 6 del D. Lgs 28 del 03/03/2011 - art. 6 della L.R. n. 25 del 24/09/2012)** |

Scheda anagrafica

| | |
|---|---|
| **[ X ] DITTA/SOCIETA'/IMPRESA** | [ ] PERSONA (Privato) |

**[ X ] ISCRITTA ALLA CCIAA**

| Codice Fiscale |
|---|
| **12428450014** |

(compilare per effettuare il recupero dei dati dal registro imprese)

Informazioni relative all'iscrizione al Registro Imprese

| Camera di commercio di: | Numero REA | Data |
|---|---|---|
| **TORINO** | **1289022** | |

[ ] NON ANCORA ISCRITTA

[ ] NON NECESSITA DI ISCRIZIONE AL RI DELLA CCIAA

DATI DEL DICHIARANTE

| Nome | Cognome | Cod.Fiscale |
|---|---|---|
| **GILLES GERARD** | **LEBREUX** | [redacted] |

| Sesso | Data nascita | Cittadinanza |
|---|---|---|
| **Maschile** | [redacted] | [redacted] |

Luogo di nascita:

| Stato |
|---|
| [redacted] |

| Località estera |
|---|
| [redacted] |

[ ] Se cittadino non UE

Informazioni relative alla residenza :

| Stato |
|---|
| [redacted] |

| Località estera |
|---|
| [redacted] |

| Toponimo (DUG) |
|---|
| [redacted] |

| Denominazione stradale |
|---|
| [redacted] |

| Numero civico | eMail/PEC | Telefono fisso/cellulare |
|---|---|---|
| [redacted] | | |

| Carica |
|---|
| **PRESIDENTE CONSIGLIO AMMINISTRAZIONE** |

DATI DELLA DITTA/SOCIETA'/IMPRESA

| Denominazione (nome della ditta o azienda o ragione sociale) |
|---|
| **LINTALIA S.R.L.** |

| Forma giuridica | Codice Fiscale | P.IVA |
|---|---|---|
| **SOCIETA' A RESPONSABILITA' LIMITATA** | **12428450014** | **12428450014** |

Dati relativi alla sede legale della ditta/società/impresa

| Stato | Provincia |
|---|---|
| **Italia** | **TORINO** |

| Comune |
|---|
| **CHIVASSO** |

| Toponimo (DUG) |
|---|
| **VIA** |

| Denominazione stradale | Numero civico | CAP |
|---|---|---|
| **BARAGGINO** | **SNC** | **10034** |

| Telefono fisso/Cellulare | Fax | PEC |
|---|---|---|
| [redacted] | | **LINTALIA@PEC.IT** |

Qualifica e dati del procuratore

| Qualifica del procuratore |
|---|
| **PROFESSIONISTA INCARICATO** |

Il procuratore:

| Nome | Cognome | Sesso | Cittadinanza |
|---|---|---|---|
| **VINCENZO** | **CHIARELLI** | **Maschio** | [redacted] |

| Nato a | Il |
|---|---|
| [redacted] | [redacted] |

| | Provincia | | Stato |
|---|---|---|---|
| **[ X ] in Italia** | [redacted] | [ ] all'Estero | |

| Cod.Fiscale |
|---|
| [redacted] |

Informazioni relative alla residenza del procuratore:

| Residente in | Provincia | CAP |
|---|---|---|
| [redacted] | [redacted] | [redacted] |

| Indirizzo | Tel | Fax |
|---|---|---|
| [redacted] | [redacted] | |

| eMail PEC |
|---|
| **TECSOLISSPA@PEC.IT** |

Oggetto della pratica

| descrizione sintetica |
|---|
| **Progetto per la realizzazione ed esercizio di un impianto fotovoltaico a terra con inseguitore monoassiale est-ovest, con potenza di picco in continua pari a 3,436 MW ed in alternata di 2,8 MW, da realizzarsi in agro del Comune di Presicce-Acquarica su sito a destinazione Industriale.** |

DOMICILIO ELETTRONICO

Ai fini delle comunicazioni relative al presente procedimento si elegge il proprio domicilio elettronico presso la seguente casella di posta elettronica (domicilio elettronico)

| DOMICILIO ELETTRONICO: (N.B. Inserire l'indirizzo della casella PEC a cui lo Sportello dovrà inviare la ricevuta e le altre comunicazioni relative alla pratica) |
|---|
| **LINTALIA@PEC.IT** |

**[ X ] Si dichiara di essere consapevoli che nel caso non venga indicata una casella di posta elettronica certificata (PEC), non si avra' la certezza del buon esito dell' eventuale scambio di comunicazioni che seguiranno la presente istanza**

Dichiarazione di consapevolezza ex artt. 46 e 47 DPR 445/2000

**[ X ] Dichiara di essere consapevole che le dichiarazioni false, la falsità negli atti e l'uso di atti falsi comportano l'applicazione delle sanzioni penali previste dall'art. 76 del D.P.R. 445/2000 e la decadenza dai benefici eventualmente conseguenti al provvedimento emanato sulla base della dichiarazione non veritiera nonchè il divieto di accesso a contributi, finanziamenti e agevolazioni per un periodo di 2 anni decorrenti da quando l'amministrazione ha adottato l'atto di decadenza, come previsto dall'art. 75 del D.P.R. 445/2000.**

INFORMATIVA SULLA PRIVACY (Art. 13 del Reg. UE n. 2016/679 del 27 aprile 2016)

Il Reg. UE n. 2016/679 del 27 aprile 2016 stabilisce norme relative alla protezione delle persone fisiche con riguardo al trattamento dei dati personali. Pertanto, come previsto dall'art. 13 del Regolamento, si forniscono le seguenti informazioni:

Titolare del trattamento:

Comune di PRESICCE-ACQUARICA

indirizzo pec suap.comune.presicceacquarica@pec.rupar.puglia.it

Finalità del trattamento.

Il trattamento dei dati è necessario per l'esecuzione di un compito di interesse pubblico o connesso all'esercizio di pubblici poteri di cui è investito il titolare del trattamento. Pertanto i dati personali saranno utilizzati dal titolare del trattamento nell'ambito del procedimento per il quale la dichiarazione viene resa.

Modalità del trattamento.

I dati saranno trattati da persone autorizzate, con strumenti cartacei e informatici.

Destinatari dei dati.

I dati potranno essere comunicati a terzi nei casi previsti della Legge 7 agosto 1990, n. 241 ("Nuove norme in materia di procedimento amministrativo e di diritto di accesso ai documenti amministrativi"), ove applicabile, e in caso di controlli sulla veridicità delle dichiarazioni (art. 71 del D.P.R. 28 dicembre 2000 n. 445 ("Testo unico delle disposizioni legislative e regolamentari in materia di documentazione amministrativa")). Responsabili del trattamento la Camera di Commercio competente per territorio e InfoCamere S.c.p.A.

Diritti.

L'interessato può in ogni momento esercitare i diritti di accesso e di rettifica dei dati personali nonché ha il diritto di presentare reclamo al Garante per la protezione dei dati personali. Ha inoltre il diritto alla cancellazione dei dati e alla limitazione al loro trattamento nei casi previsti dal Regolamento. Per esercitare tali diritti tutte le richieste devono essere rivolte al Comune di PRESICCE-ACQUARICA indirizzo mail suap.comune.presicceacquarica@pec.rupar.puglia.it. Il responsabile della protezione dei dati è contattabile all'indirizzo mail .

Periodo di conservazione dei dati.

I dati personali saranno conservati per un periodo non superiore a quello necessario per il perseguimento delle finalità sopra menzionate o comunque non superiore a quello imposto dalla legge per la conservazione dell'atto o del documento che li contiene. I dati sono altresì trasmessi alla Camera di Commercio competente per territorio per la raccolta nel Fascicolo informativo di impresa di cui all'art. 43-bis del D.P.R. 445/2000 e s.m.i.

| |
|---|
| **[ X ] Il/la sottoscritto/a dichiara di aver letto l'informativa sul trattamento dei dati personali.** |
| CHIEDE a: UFFICI COMUNE DI PRESICCE-ACQUARICA |
| Procedura abilitativa semplificata (P.A.S.) per l'installazione di impianti alimentati da energia rinnovabile ((ai sensi dell'art. 6 del D. Lgs 28 del 03/03/2011 – art. 6 della L.R. n. 25 del 24/09/2012) |

Localizzazione dell'intervento

| Comune | Frazione | Prov. | CAP |
|---|---|---|---|
| **PRESICCE-ACQUARICA** | | **LE** | **73054** |

ATTENZIONE - l'ubicazione dell'attività o intervento coincide con il Comune a cui è destinata la pratica

| Via, Viale, Piazza | n° civico |
|---|---|
| **strada provinciale San Nicola Acquarica t** | **snc** |

| scala | piano | interno |
|---|---|---|
| | | |

dati catastali

| [ ] NCEU | [ X ] NCT |
|---|---|

| foglio | particella/mappale | subalterno |
|---|---|---|
| **4** | **1075** | |

| sezione Censuaria (Terreni) |
|---|
| |

| foglio | particella/mappale | subalterno |
|---|---|---|
| **4** | **1077** | |

| sezione Censuaria (Terreni) |
|---|
| |

| foglio | particella/mappale | subalterno |
|---|---|---|
| **4** | **145** | |

| sezione Censuaria (Terreni) |
|---|
| |

| foglio | particella/mappale | subalterno |
|---|---|---|
| **4** | **238** | |

| sezione Censuaria (Terreni) |
|---|
| |

| foglio | particella/mappale | subalterno |
|---|---|---|
| **4** | **328** | |

| sezione Censuaria (Terreni) |
|---|
| |

| foglio | particella/mappale | subalterno |
|---|---|---|
| **4** | **73** | |

| sezione Censuaria (Terreni) |
|---|
| |

| foglio | particella/mappale | subalterno |
|---|---|---|
| **4** | **88** | |

| sezione Censuaria (Terreni) |
|---|
| |

ulteriori dati relativi alla localizzazione dell'intervento

Superfici edificio (reali e non catastali)

| coperta mq | scoperta mq | altezza m |
|---|---|---|
| **0.00** | **0.00** | **0.00** |

| Superfici terreno (reali e non catastali) mq. |
|---|
| **45200.00** |

a) Titolarità dell'intervento

Il richiedente dichiara di avere titolo alla presentazione di questa pratica edilizia in quanto

| |
|---|
| [ ] proprietario esclusivo |
| [ ] rappresentante legale |
| [ ] Amministratore/delegato dal Condominio |
| [ ] comproprietario con il/i soggetto/i elencato/i nella sezione "SOGGETTI COINVOLTI"; |

| | specificare |
|---|---|
| **[ X ] locatario/comodatario (a tale scopo autorizzato dai proprietari nella sezione "SOGGETTI COINVOLTI")** | **AUTORIZZATO DAI PROPRIETARI** |

dell'immobile interessato dall'intervento e di

| |
|---|
| **[ X ] avere titolarità esclusiva all'esecuzione dell'intervento** |
| [ ] non avere titolarità esclusiva all'esecuzione dell'intervento, ma di disporre comunque della dichiarazione di assenso dei terzi titolari di altri diritti reali o obbligatori |

b) Presentazione della PAS

Dichiara di presentare la PAS

| |
|---|
| **[ X ] in assenza di atti di assenso presupposti, in quanto l'intervento oggetto della PAS non necessita di atti o pareri che non possono essere sostituiti dalle autocertificazioni, attestazioni e asseverazioni o certificazioni di tecnici abilitati** |
| **[ X ] Il titolare è a conoscenza che i lavori potranno iniziare trascorsi 30 gg dalla data di acquisizione della presente al protocollo comunale** |
| [ ] essendo già in possesso di tutti gli atti di assenso presupposti, comunque denominati, rilasciati dalle competenti amministrazioni |
| [ ] richiedendo contestualmente l'acquisizione d'ufficio degli atti di assenso presupposti, comunque denominati, alle competenti amministrazioni. Il titolare dichiara di essere a conoscenza che l'attività oggetto della PAS può essere iniziata dopo il rilascio dei relativi atti di assenso |

c) Tipologia di impianto alimentato da fonti rinnovabili oggetto di PAS

[ ] Installazione di pannelli fotovoltaici, su edificio esistente, con qualsiasi potenza, non ricadenti fra quelli di cui al punto 12.1 del D.M. 10/09/2010 aventi TUTTE le seguenti caratteristiche: i. moduli fotovoltaici collocati nei tetti di edifici esistenti; ii. la superficie complessiva dei moduli fotovoltaici dell'impianto non sia superiore a quella del tetto dell'edificio sul quale i moduli sono collocati

[ ] collocato su edifici, tettoie, serre o pensiline e da realizzarsi con tegole fotovoltaiche o altri elementi innovativi;

[ ] collocato su edifici o loro pertinenze (realizzati all'interno della zona A di cui al D.M. 1444/1968) e da realizzarsi con tegole fotovoltaiche o altri elementi innovativi;

[ ] Impianto solare fotovoltaico non integrato ubicato al suolo con potenza inferiore a 20 kW;

[ ] Impianto solare fotovoltaico ubicato a suolo su terreni agricoli (max 10% del terreno agricolo e distanza superiore a 2000 mt. da altri terreni dello stesso proprietario), non ricadenti fra quelli di cui al punto 12.1 e 12.2 lettera a) del D.M. 10/09/2010, aventi capacità di generazione inferiore alla soglia indicata alla tabella A allegata al D.Lgs n. 387 del 29/12/2003, cioè con potenza inferiore a 20 kW, e che faccia capo ad un unico punto di connessione ed ad un unico soggetto;

[ ] Impianto solare fotovoltaico ubicato su aree già degradate da attività antropiche, pregresse o in atto, tra cui siti industriali, cave, discariche, siti contaminati, con potenza non superiore a 1 MW e direttamente su suolo;

[ ] Impianto eolico di potenza inferiore a 200 kW con max 4 generatori eolici;

[ ] Impianti Biomassa, gas di discarica, gas residuati dai processi di depurazione, operanti in assetto cogenerativi con potenza > 50 1000 kW ovvero 3000 kWt;

[ ] Impianti alimentati da biomassa e biogas con potenza max 200 kW;

[ ] Impianti da gas di discarica, gas residuati con potenza inferiore a 1 MW;

[ ] Impianti non cogenerativi con potenza 250kW;

[ ] Impianti idroelettrici e geotermoelettrici realizzati su edifici esistenti senza variazione planoaltimetriche, senza cambio di destinazione d'uso, senza intaccare parti strutturali, ecc., con potenza max 200 kW;

[ ] Impianti idroelettrici e geotermoelettrici alimentati da fonte idraulica con potenza inferiore a 1 MW;

**[ X ] Attività di costruzione ed esercizio di impianti fotovoltaici di potenza sino a 10 MW connessi alla rete elettrica di media tensione e localizzati in area a destinazione industriale, produttiva o commerciale (ai sensi del c.9 bis, dell'art.6 del D.LGS 28/2011 modificato dal D.L. 77/2021.**

[ ] Altro impianto di energia elettrica

e) Opere su parti comuni o modifiche esterne

Le opere previste

**[ X ] non riguardano parti comuni**

[ ] riguardano le parti comuni di un fabbricato condominiale

[ ] riguardano parti comuni di un fabbricato con più proprietà, non costituito in condominio, e dichiara che l'intervento è stato approvato dai comproprietari delle parti comuni, come risulta da atto consegnato al progettista ovvero dalla sottoscrizione degli elaborati da parte di tutti i comproprietari corredata da copia di documento d'identità

[ ] riguardano parti dell'edificio di proprietà comune ma non necessitano di assenso perché, secondo l'art. 1102 c.c., apportano, a spese del titolare, le modificazioni necessarie per il miglior godimento delle parti comuni non alterandone la destinazione e senza impedire agli altri partecipanti di usufruirne secondo il loro diritto

f)Descrizione sintetica dell'intervento

| Dichiara che i lavori per i quali viene inoltrata la presente PAS consistono in: |
| --- |
| **la realizzazione ed esercizio di un impianto fotovoltaico a terra con inseguitore monoassiale est-ovest, con potenza di picco in continua pari a 3,436 MW ed in alternata di 2,8 MW, da realizzarsi in agro del Comune di Presicce-Acquarica su sito a destinazione Industriale. incluso le opere di connessione alla rete elettrica nazione di E-Distribuzione.** |

g)Regolarità urbanistica e precedenti edilizi

**[ X ] lo stato attuale dell'immobile risulta pienamente conforme alla documentazione dello stato di fatto legittimato dal seguente titolo/pratica edilizia (o, in assenza, dal primo accatastamento)**

**[ X ] legittimato da**

| | n. | del |
|---|---|---|
| [ ] titolo unico (SUAP) | | |

| | n. | del |
|---|---|---|
| [ ] permesso di costruire / licenza edil. / concessione edilizia | | |

| | n. | del |
|---|---|---|
| [ ] autorizzazione edilizia | | |

| | n. | del |
|---|---|---|
| [ ] accertamento di conformità ex art. 36 d.P.R. n.380/2001 | | |

| | Legge | n. | del |
|---|---|---|---|
| [ ] condono edilizio | | | |

| | Legge | n. | del |
|---|---|---|---|
| [ ] C.E. o P.d.C. in sanatoria | | | |

| | n. | del |
|---|---|---|
| [ ] P.d.C. in sanatoria | | |

| | n. | del |
|---|---|---|
| [ ] D.I.A. / S.C.I.A | | |

| | n. | del |
|---|---|---|
| [ ] DIA/SCIA alternativa al permesso di costruire | | |

| | n. | del |
|---|---|---|
| [ ] C.I.L./C.I.L.A. | | |

| | estremi della denuncia catastale n. | del |
|---|---|---|
| [ ] primo accatastamento | | |

**[ X ] Preesistente al 1942**

(Allegare planimetria catastale originale)

**_DC6041_C125933_A6800**

[ ] Preesistente al 1967

(Allegare planimetria catastale originale)

| | specificare | n. | del |
|---|---|---|---|
| [ ] altro | | | |

h) calcolo del contributo di costruzione

| |
|---|
| **[ X ] l'intervento da realizzare è a titolo gratuito** |

| |
|---|
| ai sensi della seguente normativa |
| **Ai sensi dell'art. 17 comma 3 lettera e) DPR 380/2001** |

| |
|---|
| [ ] l'intervento da realizzare è a titolo oneroso e pertanto |

| |
|---|
| allega il prospetto di calcolo preventivo del contributo di costruzione, a firma di tecnico abilitato, e la ricevuta di versamento del contributo di costruzione |
| |

| |
|---|
| [ ] richiede il reperimento degli standard in quanto intervento che comporta aumento del carico urbanistico |

| |
|---|
| [ ] richiede il reperimento degli standard in quanto intervento che comporta aumento del carico urbanistico, per i quali con relazione asseverata si richiede la monetizzazione |

i) tecnici incaricati

dichiara di aver incaricato, in qualità di progettista, il tecnico indicato nella sezione seguente

PROGETTISTA DELLE OPERE ARCHITETTONICHE

| | |
|---|---|
| [ ] non è colui che presenta la pratica | [ ] colui che presenta la pratica |

| |
|---|
| **[ X ] incaricato anche come direttore dei lavori delle opere architettoniche** |

| |
|---|
| [ ] se il direttore dei lavori delle opere architettoniche è diverso dal progettista delle opere architettoniche |

e dichiara inoltre

| |
|---|
| **[ X ] di aver incaricato, in qualità di direttori dei lavori e di altri tecnici, i soggetti indicati alla sezione seguente** |

Studio in:

| Stato | Provincia |
|---|---|
| **ITALIA** | **TORINO** |

| Comune italiano o Località estera |
|---|
| **CHIVASSO** |

| Via, Piazza, ecc. | N. | C.A.P. |
|---|---|---|
| **BARAGGINO** | **SNC** | **10034** |

| Iscritto all'ordine/collegio | di | al n. |
|---|---|---|
| **ORDINE** | **COSENZA** | **1709** |

| Telefono | fax |
|---|---|
| [redacted] | |

| cell. | posta elettronica certificata |
|---|---|
| [redacted] | **TECSOLISSPA@PEC.IT** |

| |
|---|
| [ ] che il/i direttore/i dei lavori e gli altri tecnici incaricati saranno individuati prima dell'inizio dei lavori |

l) Impresa esecutrice dei lavori

**[ X ] l'impresa esecutrice/imprese esecutrici dei lavori sarà/saranno individuata/e prima dell'inizio dei lavori**

[ ] i lavori, in quanto opere di modesta entità che non interessano le specifiche normative di settore, sono eseguiti/sono stati eseguiti in prima persona, senza alcun affidamento a ditte esterne

[ ] i lavori sono eseguiti/sono stati eseguiti dalla/e impresa/e indicata/e alla seguente sezione

m) Rispetto degli obblighi in materia di salute e sicurezza nei luoghi di lavoro (vedi allegata tabella ADEMPIMENTI PREVISTI DAL D. LGS. N.81/2008)

che l'intervento

[ ] non ricade nell'ambito di applicazione delle norme in materia di salute e sicurezza nei luoghi di lavoro (d.lgs. n. 81/2008)

[ ] ricade nell'ambito di applicazione delle norme in materia di salute e sicurezza nei luoghi di lavoro (d.lgs. n. 81/2008) e pertanto:

relativamente alla documentazione delle imprese esecutrici:

[ ] dichiara che l'entità presunta del cantiere è inferiore a 200 uomini-giorno ed i lavori non comportano i rischi particolari di cui all'allegato XI del d.lgs. n. 81/2008 e di aver verificato il certificato di iscrizione alla Camera di commercio, il documento unico di regolarità contributiva, corredato da autocertificazione in ordine al possesso degli altri requisiti previsti dall'allegato XVII del d.lgs. n. 81/2008, e l'autocertificazione relativa al contratto collettivo applicato

[ ] dichiara che l'entità presunta del cantiere è pari o superiore a 200 uomini-giorno o i lavori comportano i rischi particolari di cui all'allegato XI del d.lgs. n. 81/2008 e di aver verificato la documentazione di cui alle lettere a) e b) dell'art. 90 comma 9 prevista dal d.lgs. n. 81/2008 circa l'idoneità tecnico professionale della/e impresa/e esecutrice/i e dei lavoratori autonomi, l'organico medio annuo distinto per qualifica, gli estremi delle denunce dei lavoratori effettuate all'Istituto nazionale della previdenza sociale (INPS), all'Istituto nazionale assicurazione infortuni sul lavoro (INAIL) e alle casse edili, nonché il contratto collettivo applicato ai lavoratori dipendenti, della/e impresa/e esecutrice/i

relativamente alla notifica preliminare di cui all'articolo 99 del d.lgs. n. 81/2008

[ ] dichiara che l'intervento non è soggetto all'invio della notifica

[ ] dichiara che l'intervento è soggetto all'invio della notifica

**[ X ] ricade nell'ambito di applicazione delle norme in materia di salute e sicurezza sul luogo di lavoro (d.lgs. n. 81/2008), ma si riserva di presentare le dichiarazioni di cui al presente quadro prima dell'inizio lavori, poiché i dati dell'impresa esecutrice saranno forniti prima dell'inizio lavori**

di essere a conoscenza che l'efficacia della presente PAS è sospesa qualora sia assente il piano di sicurezza e coordinamento di cui all'articolo 100 del d.lgs. n. 81/2008 o il fascicolo di cui all'articolo 91, comma 1, lettera b), quando previsti, oppure in assenza di notifica di cui all'articolo 99, quando prevista, oppure in assenza di documento unico di regolarità contributiva

n) Diritti di terzi

**[ X ] dichiara di essere consapevole che la presente segnalazione non può comportare limitazione dei diritti dei terzi, fermo restando quanto previsto dall'articolo 19, comma 6-ter, della l. n. 241/1990**

gli eventuali soggetti cointeressati, titolari di diritti reali di godimento su beni confinanti e risultanti da registrazioni catastali ed estremi catastali dei fondi confinanti a quelli oggetto dell'intervento, sono:

**nessuno**

o) Avvertenze generali

Dichiara di essere informato che, ai sensi dell'art. 23 d.P.R. n.380/2001:

- i lavori in oggetto possono avere inizio trascorsi 30 gg dalla data di acquisizione della presente al protocollo comunale o dopo l'acquisizione degli atti di assenso presupposti;

- la durata degli stessi non potrà superare il termine di tre anni dalla data della sua presentazione;

- è tenuto a comunicare al SUE la data della fine lavori;

- che ultimato l'intervento, il progettista o un tecnico abilitato rilascia un certificato di collaudo finale, allegato alla comunicazione di fine lavori, che va presentato allo sportello unico, con il quale si attesta la conformità dell'opera al progetto presentato. Contestualmente presenta ricevuta dell'avvenuta presentazione della variazione catastale conseguente alle opere realizzate ovvero dichiarazione che le stesse non hanno comportato modificazioni del classamento. In assenza di tale documentazione si applica la sanzione di cui all'art. 37, c 5, d. P.R. n.380/2001.

Dichiara di essere informato che, nei casi disciplinati dall'art. 24 del d.P.R. n. 380/01, entro quindici giorni dalla data dell'ultimazione dei lavori di finitura dell'intervento, è tenuto a presentare all'ufficio comunale competente domanda di rilascio della segnalazione certificata di agibilità con le modalità di cui all'art. 24 d.P.R. n.380/01 oppure la dichiarazione del direttore dei lavori o, qualora non nominato, di un professionista abilitato, con la quale si attesta la conformità dell'opera al progetto presentato e la sua agibilità (art. 24 comma 5 d.P.R. n. 380/2001 e LR n° 12/2014). Dovrà essere inoltrata la dichiarazione del direttore dei lavori al SUAP – Sportello unico per le attività produttive - con la quale si attesta la conformità dell'opera al progetto presentato e la sua agibilità (art. 10 d.P.R. n.160/2010) ove trattasi di impianto produttivo;

Dichiara di provvedere al pagamento delle imposte dovute al momento del rilascio dell'atto autorizzativo

| |
|---|
| **[ X ] PRESA VISIONE** |

Dichiarazione relativa ai diritti di segreteria/istruttori

VERSAMENTO DIRITTI O SPESE

| | |
|---|---|
| [ ] non sono dovuti oneri quali diritti o spese | |
| [ ] poiché non previsti dal tariffario | [ ] poiché esentati |
| **[ X ] sono dovuti oneri quali diritti o spese** | |

| per un totale di Euro |
|---|
| **100.00** |

| |
|---|
| [ ] pagamento on line alla pagina successiva 'Pagamento oneri' |
| [ ] versamento su conto corrente postale (vedere le istruzioni di ogni SUAP) |

| in data | ufficio postale di |
|---|---|
| | |

| Allegata qui la ricevuta di versamento tramite conto corrente postale |
|---|
| |

| |
|---|
| **[ X ] pagamento pagoPA / bonifico bancario (vedere le istruzioni di ogni SUAP)** |

| in data | indicare il codice IUV / codice TRN |
|---|---|
| **14/10/2022** | **1101222870457614** |

| Allega qui l'attestazione del pagamento pagoPA o del bonifico bancario (in caso di bonifico, non è valida la ricevuta di presa in carico del bonifico) |
|---|
| **A534** |

Dichiarazione relativa all'assolvimento dell'imposta di bollo

VERSAMENTO DELL'IMPOSTA DI BOLLO

E' obbligatorio selezionare una delle seguenti quattro opzioni:

[ ] Il pagamento è dovuto e si intende assolvere l'obbligo tramite il circuito digitale pagoPA [NB: questa opzione è possibile solo se lo Sportello Unico aderisce a pagoPA] ...

**[ X ] Il pagamento è dovuto e si intende assolvere l'obbligo con marche da bollo di cui si riportano i numeri di serie identificativi (le marche da bollo utilizzate saranno poi annullate e conservate in originale) ...**

Marca da € 16,00 per la domanda:

| numero seriale (1) | data |
|---|---|
| **01200124911886** | **27/04/2022** |

E' obbligatorio selezionare una delle seguenti due opzioni:

**[ X ] Marca da €16,00 per l'autorizzazione...**

| numero seriale (1) | data |
|---|---|
| **01200124911897** | **27/04/2022** |

[ ] Non è richiesta alcuna marca da bollo per l'autorizzazione perché il procedimento può concludersi con il silenzio assenso dell'Amministrazione o con rilascio di Nulla Osta...

(1) Inserire i quattordici numeri presenti appena sopra il codice a barre, nella parte bassa del contrassegno

NOTA BENE: Le domande devono essere regolarizzate in misura forfettaria con una marca da bollo da €16,00 - Aggiungere una marca da bollo per il provvedimento autorizzatorio (in seguito alle modifiche apportate al DPR n. 642/1972 dalla legge n. 147/2013, le istanze trasmesse per via telematica e i provvedimenti rilasciati per via telematica sono soggetti all'imposta di bollo forfettaria di €16,00)

[ ] Per gli Enti autorizzati, l'imposta di bollo è assolta in modo virtuale ai sensi del D.M. 10/11/2011 o ai sensi dell'art. 15 D.P.R. 642/1972 ...

[ ] Il pagamento non è dovuto poiché esentati ...

**Suap di PRESICCE-ACQUARICA**

**Identificativo elenco nazionale SUAP: 9430**

# Sportello Unico per le Attività Produttive (art. 38 L133/2008)

Distinta del modello di riepilogo pratica SUAP (art.5 commi 3-4 allegato tecnico DPR160/2010 Versione 1.0)

## Comune/SUAP destinatario

| | | | |
|---|---|---|---|
| Comune Destinatario | PRESICCE-ACQUARICA | Provincia Comune Destinatario | LE |
| Identificativo SUAP secondo quanto indicato nell'elenco nazionale dei SUAP | 9430 | Ufficio Destinatario | Suap di PRESICCE-ACQUARICA |

## Informazioni anagrafiche dell'impresa che invia la comunicazione o istanza

| | | | |
|---|---|---|---|
| Denominazione: | LINTALIA S.R.L. | | |
| Codice fiscale | 12428450014 | | |
| Forma giuridica | SOCIETA' A RESPONSABILITA' LIMITATA | | |
| Provincia e Numero Rea della sede legale | TO | 1289022 | |

## Oggetto della comunicazione o istanza

| | | | |
|---|---|---|---|
| Tipologia Adempimento | Ordinario | Codice pratica | 12428450014-14102022-0949 |
| Descrizione | Progetto per la realizzazione ed esercizio di un impianto fotovoltaico a terra con inseguitore monoassiale est-ovest, con potenza di picco in continua pari a 3,436 MW ed in alternata di 2,8 MW, da realizzarsi in agro del Comune di Presicce-Acquarica su sito a destinazione Industriale. | | |

## Procura speciale

Procura speciale [X]

| Nome file allegato | Descrizione |
|---|---|
| 12428450014-14102022-0949.028.PDF.P7M | Procura speciale |

## Estremi del dichiarante (titolare, legale rappresentante, notaio, intermediario, delegato)

| | | | |
|---|---|---|---|
| Cognome | CHIARELLI | Nome | VINCENZO |
| Qualifica | PROFESSIONISTA INCARICATO | Cod. Fiscale | [redacted] |
| Indirizzo email o PEC | TECSOLISSPA@PEC.IT | Telefono | [redacted] |

## Domicilio elettronico (Posta Elettronica Certificata) dell'impresa dove notificare le ricevute

| | |
|---|---|
| Domicilio di Posta Elettronica Certificata dell'impresa | LINTALIA@PEC.IT |

Elenco dei documenti informatici allegati

| Nome file allegato | Descrizione |
|---|---|
| 12428450014-14102022-0949.001.MDA.PDF.P7M | MDA Pratica |
| 12428450014-14102022-0949.027.PDF | Fotocopia di un documento di identita' del soggetto |
| 12428450014-14102022-0949.001.PDF.P7M | Allega qui l'attestazione del pagamento pagoPA o del |
| 12428450014-14102022-0949.021.PDF.P7M | Pareri, autorizzazioni, nulla osta, rilasciati dai soggetti |
| 12428450014-14102022-0949.022.PDF.P7M | D.U.R.C. (Documento Unico di Regolarità |
| 12428450014-14102022-0949.002.PDF.P7M | Elaborati tecnici per la connessione redatti dal |
| 12428450014-14102022-0949.003.PDF.P7M | Elaborati tecnici per la connessione redatti dal |
| 12428450014-14102022-0949.004.PDF.P7M | Elaborati tecnici per la connessione redatti dal |
| 12428450014-14102022-0949.005.PDF.P7M | Elaborati tecnici per la connessione redatti dal |
| 12428450014-14102022-0949.023.PDF.P7M | Elaborati tecnici per la connessione redatti dal |
| 12428450014-14102022-0949.020.PDF.P7M | (Allegare planimetria catastale originale) |
| 12428450014-14102022-0949.006.PDF.P7M | Opportuni elaborati progettuali a firma di un |
| 12428450014-14102022-0949.007.PDF.P7M | Opportuni elaborati progettuali a firma di un |
| 12428450014-14102022-0949.008.PDF.P7M | Opportuni elaborati progettuali a firma di un |
| 12428450014-14102022-0949.009.PDF.P7M | Opportuni elaborati progettuali a firma di un |
| 12428450014-14102022-0949.017.PDF.P7M | Opportuni elaborati progettuali a firma di un |
| 12428450014-14102022-0949.010.PDF.P7M | Estratto del P.R.G. con evidenziato l'immobile e/o l' |
| 12428450014-14102022-0949.018.PDF.P7M | Documentazione catastale costituita da estratto di |
| 12428450014-14102022-0949.024.PDF.P7M | Dichiarazione dell'impresa esecutrice dei lavori |
| 12428450014-14102022-0949.019.PDF.P7M | DICHIARAZIONE CHE L'IMPIANTO NON SI TROVI ALL' |
| 12428450014-14102022-0949.025.PDF.P7M | relazione tecnica di asseverazione |
| 12428450014-14102022-0949.026.PDF | relazione tecnica di asseverazione |
| 12428450014-14102022-0949.011.PDF.P7M | Scheda tecnica impianti di energia da fonti rinnovabili |
| 12428450014-14102022-0949.012.PDF.P7M | Scheda tecnica impianti di energia da fonti rinnovabili |
| 12428450014-14102022-0949.013.PDF.P7M | Scheda tecnica impianti di energia da fonti rinnovabili |
| 12428450014-14102022-0949.014.PDF.P7M | Presentazione degli schemi impianti di cui al DM |
| 12428450014-14102022-0949.015.PDF.P7M | Presentazione degli schemi impianti di cui al DM |
| 12428450014-14102022-0949.016.PDF.P7M | Presentazione degli schemi impianti di cui al DM |

Il Sottoscritto, ha preso visione del documento contenuto nella "Informativa ai sensi del D.L.vo n. 196/2003 per il trattamento dei dati" presente sul portale telematico del SUAP

# Sportello Unico per le Attivita' Produttive
# Ricevuta
# (art. 5, comma 4 DPR 160/2010 e art. 18-bis L. 241/1990)

1 - SUAP competente

| Suap di PRESICCE-ACQUARICA | | | |
|---|---|---|---|
| del comune di: | PRESICCE-ACQUARICA | id: | 9430 |
| Responsabile SUAP: | **SCORRANO** | **MICHELE ANTONIO** | |

2 - Riferimenti della pratica SUAP

| | |
|---|---|
| Codice Pratica: | **12428450014-14102022-0949** |
| Protocollo SUAP: | **REP_PROV_LE/LE-SUPRO/0107923 del 18/10/2022** |
| Domicilio elettronico dichiarato: | **LINTALIA@PEC.IT** |

3 - Impresa o soggetto economico

| | | | | |
|---|---|---|---|---|
| Denominazione: | **LINTALIA S.R.L.** | | | |
| Codice Fiscale: | **12428450014** | Sede legale provincia: | **TORINO** | |
| Presso il comune di: | **CHIVASSO** | | | |
| via, viale, piazza ...: | **BARAGGINO** | | n. | **SNC** |

4 - Estremi del dichiarante

| | | | |
|---|---|---|---|
| Cognome: | **CHIARELLI** | Nome: | **VINCENZO** |
| Qualifica: | **PROFESSIONISTA INCARICATO** | Codice Fiscale: | [redacted] |

5 - Indirizzo dell'impianto

| | | | |
|---|---|---|---|
| del comune | **PRESICCE-ACQUARICA** | | |
| via, viale, piazza ...: | **STRADA provinciale San Nicola Acquarica t** | n. | **snc** |

6 - Termini del procedimento/controllo

**Entro 90 giorni dalla data della presente ricevuta, salvo indizione della conferenza dei servizi ai sensi dell'art. 7, comma 3, del DPR 160/2010, l'amministrazione competente adotta un provvedimento espresso ovvero, in caso di SCIA condizionata, acquisisce gli atti di assenso o i pareri di altri uffici e amministrazioni o esegue le verifiche preventive previste dalla normativa**

| |
|---|
| **vigente.** |

7 - Accesso visione atti del procedimento

| |
|---|
| **Il responsabile del SUAP costituisce il referente per l'esercizio del diritto di accesso agli atti e documenti detenuti dal SUAP, anche se provenienti da altre amministrazioni o da altri uffici comunali (art. 4, co.4 DPR n. 160/2010).** |

| **Ufficio in cui si può prendere visione degli atti:** | |
|---|---|
| **Suap di PRESICCE-ACQUARICA** | |
| Indirizzo: | **VIA Roma n. 161 73054 - PRESICCE-ACQUARICA (LE)** |
| Altre info: | vedere sito istituzionale del comune |

8- Interventi attivati nel procedimento ed amministrazioni competenti

| Intervento | Amministrazione competente |
|---|---|
| Procedura abilitativa semplificata (P.A.S.) per l'installazione di impianti alimentati da energia rinnovabile | UFFICI COMUNE DI PRESICCE-ACQUARICA |

9 - Elenco dei documenti informatici allegati

| |
|---|
| - 12428450014-14102022-0949.SUAP.PDF.P7M ( Riepilogo Pratica SUAP) |
| - 12428450014-14102022-0949.011.PDF.P7M ( Scheda tecnica impianti di energia da fonti rinnovabili) |
| - 12428450014-14102022-0949.024.PDF.P7M ( Dichiarazione dell'impresa esecutrice dei lavori) |
| - 12428450014-14102022-0949.025.PDF.P7M ( relazione tecnica di asseverazione) |
| - 12428450014-14102022-0949.010.PDF.P7M ( Estratto del P.R.G. con evidenziato l'immobile e/o l'area di intervento) |
| - 12428450014-14102022-0949.008.PDF.P7M ( Opportuni elaborati progettuali a firma di un progettista abilitato che attestino la compatibilità del progetto con gli strumenti urbanistici approvati e i regolamenti edilizi vigenti e la non contrar) |
| - 12428450014-14102022-0949.015.PDF.P7M ( Presentazione degli schemi impianti di cui al DM 37/2008) |
| - 12428450014-14102022-0949.014.PDF.P7M ( Presentazione degli schemi impianti di cui al DM 37/2008) |
| - 12428450014-14102022-0949.009.PDF.P7M ( Opportuni elaborati progettuali a firma di un progettista abilitato che attestino la compatibilità del progetto con gli strumenti urbanistici approvati e i regolamenti edilizi vigenti e la non contrar) |
| - 12428450014-14102022-0949.027.PDF ( Fotocopia di un documento di identita' del soggetto che conferisce la procura speciale) |
| - 12428450014-14102022-0949.012.PDF.P7M ( Scheda tecnica impianti di energia da fonti rinnovabili) |
| - 12428450014-14102022-0949.013.PDF.P7M ( Scheda tecnica impianti di energia da fonti rinnovabili) |
| - 12428450014-14102022-0949.004.PDF.P7M ( Elaborati tecnici per la connessione redatti dal gestore di rete) |
| - 12428450014-14102022-0949.003.PDF.P7M ( Elaborati tecnici per la connessione redatti dal gestore di rete) |
| - 12428450014-14102022-0949.001.PDF.P7M ( Allega qui l'attestazione del pagamento pagoPA o del bonifico bancario (in caso di bonifico, non è valida la ricevuta di presa in carico del bonifico)) |
| - 12428450014-14102022-0949.017.PDF.P7M ( Opportuni elaborati progettuali a firma di un progettista abilitato che attestino la compatibilità del progetto con gli strumenti urbanistici approvati e i regolamenti edilizi vigenti e la non contrar) |
| - 12428450014-14102022-0949.026.PDF ( relazione tecnica di asseverazione) |
| - 12428450014-14102022-0949.007.PDF.P7M ( Opportuni elaborati progettuali a firma di un progettista abilitato che attestino la compatibilità del progetto con gli strumenti urbanistici approvati e i regolamenti edilizi vigenti e la non contrar) |
| - 12428450014-14102022-0949.002.PDF.P7M ( Elaborati tecnici per la connessione redatti dal gestore di rete) |
| - 12428450014-14102022-0949.016.PDF.P7M ( Presentazione degli schemi impianti di cui al DM 37/2008) |
| - 12428450014-14102022-0949.022.PDF.P7M ( D.U.R.C. (Documento Unico di Regolarità Contributiva)) |

| |
|---|
| - 12428450014-14102022-0949.023.PDF.P7M ( Elaborati tecnici per la connessione redatti dal gestore di rete) |
| - 12428450014-14102022-0949.020.PDF.P7M ( (Allegare planimetria catastale originale)) |
| - 12428450014-14102022-0949.006.PDF.P7M ( Opportuni elaborati progettuali a firma di un progettista abilitato che attestino la compatibilità del progetto con gli strumenti urbanistici approvati e i regolamenti edilizi vigenti e la non contrar) |
| - 12428450014-14102022-0949.005.PDF.P7M ( Elaborati tecnici per la connessione redatti dal gestore di rete) |
| - 12428450014-14102022-0949.018.PDF.P7M ( Documentazione catastale costituita da estratto di mappa in scala 1:2000 / 1:1000 con individuazione del nuovo intervento, autenticata dal progettista, e con aggiornamento non anteriore a mesi 6) |
| - 12428450014-14102022-0949.021.PDF.P7M ( Pareri, autorizzazioni, nulla osta, rilasciati dai soggetti competenti (ad es. Soprintendenza, VV.FF.,Consorzio bonifica, Amministrazione Provinciale ecc.)) |
| - 12428450014-14102022-0949.019.PDF.P7M ( DICHIARAZIONE CHE L'IMPIANTO NON SI TROVI ALL'INTERNO DI AREE FRA QUELLE SPECIFICAMENTE ELENCATE E INDIVIDUATE DALL'ALLEGATO 3) LETTERA f), AL DECRETO DEL MINISTERO DELLO SVILUPPO ECONOMICO DEL 10) |
| - 12428450014-14102022-0949.028.PDF.P7M ( Procura speciale) |
| - 12428450014-14102022-0949.001.MDA.PDF.P7M ( MDA Pratica) |

10 - Promemoria per controllo domicilio elettronico

| | |
|---|---|
| Tutte le comunicazioni verranno inviate al seguente indirizzo fornito dal richiedente: | **LINTALIA@PEC.IT** |

11 - Estremi emissione della ricevuta:

| | |
|---|---|
| Data di emissione: | **18/10/2022** |

| | |
|---|---|
| Pratica edilizia | |
| del | |
| Protocollo | |

# RELAZIONE TECNICA DI ASSEVERAZIONE

## *DATI DEL PROGETTISTA*

Cognome e Nome *Chiarelli Vincenzo*
codice fiscale [redacted]
nato a [redacted] prov. [redacted] stato [redacted]
nato il [redacted]
residente in [redacted] prov. [redacted] stato [redacted]
indirizzo [redacted] n. [redacted] C.A.P. [redacted]
con studio in *Chivasso* prov. *Torino* stato *Italia*
indirizzo *Via Baraggino (ex CAV To-Mi)* n. snc C.A.P. *10034*
Iscritto all'ordine/collegio *Ingegneri* di *Cosenza* al n. *1709*
Telefono [redacted] fax. «PROProgFax»
posta elettronica certificata *tecsolisspa@pec.it*

**N.b.** I dati del progettista coincidono con quelli già indicati, nella sezione 2 dell'Allegato "Soggetti coinvolti", per il progettista delle opere architettoniche

## *DICHIARAZIONI*

Il progettista, in qualità di tecnico asseverante, preso atto di assumere la qualità di persona esercente un servizio di pubblica necessità ai sensi degli articoli 359 e 481 del Codice Penale, consapevole che le dichiarazioni false, la falsità negli atti e l'uso di atti falsi comportano l'applicazione delle sanzioni penali previste dagli artt. 75 e 76 del d.P.R. n. 445/2000 e di quelle di cui all'art. 19, comma 6, della legge n. 241/1990, sotto la propria responsabilità

**DICHIARA**

**1) Tipologia di intervento e descrizione sintetica delle opere**

**che i lavori riguardano l'immobile/il terreno individuato nella PAS** di cui la presente relazione costituisce parte integrante e sostanziale;

che le opere in progetto sono subordinate a **PAS** in quanto rientrano nella seguente **tipologia di intervento**:

| |
|---|
| ☐ collocato su edifici, tettoie, serre o pensiline e da realizzarsi con tegole fotovoltaiche o altri elementi innovativi; |
| ☐ collocato su edifici o loro pertinenze (realizzati all'interno della zona A di cui al D.M. 1444/1968) e da realizzarsi con tegole fotovoltaiche o altri elementi innovativi; |
| ☐ Impianto solare fotovoltaico non integrato ubicato al suolo con potenza inferiore a 20 kW; |

| |
|---|
| ☐ Impianto solare fotovoltaico ubicato a suolo su terreni agricoli (max 10% del terreno agricolo e distanza superiore a 2000 mt. da altri terreni dello stesso proprietario), non ricadenti fra quelli di cui al punto 12.1 e 12.2 lettera a) del D.M. 10/09/2010, aventi capacità di generazione inferiore alla soglia indicata alla tabella A allegata al D.Lgs n. 387 del 29/12/2003, cioè con potenza inferiore a 20 kW, e che faccia capo ad un unico punto di connessione ed ad un unico soggetto; |
| ☐ Impianto solare fotovoltaico ubicato su aree già degradate da attività antropiche, pregresse o in atto, tra cui siti industriali, cave, discariche, siti contaminati, con potenza non superiore a 1 MW e direttamente su suolo; |
| ☐ Impianto eolico di potenza inferiore a 200 kW con max 4 generatori eolici; |
| ☐ Impianti Biomassa, gas di discarica, gas residuati dai processi di depurazione, operanti in assetto cogenerativi con potenza > 50 ≤ 1000 kW ovvero 3000 kWt; |
| ☐ Impianti alimentati da biomassa e biogas con potenza max 200 kW; |
| ☐ Impianti da gas di discarica, gas residuati con potenza inferiore a 1 MW; |
| ☐ Impianti non cogenerativi con potenza ≤ 250kW; |
| ☐ Impianti idroelettrici e geotermoelettrici realizzati su edifici esistenti senza variaz |
| ☐ Impianti idroelettrici e geotermoelettrici alimentati da fonte idraulica con potenza inferiore a 1 MW;one planoaltimetriche, senza cambio di destinazione d'uso, senza intaccare parti strutturali, ecc., con potenza max 200 kW; |
| ☒ Attività di costruzione ed esercizio di impianti fotovoltaici di **potenza sino a 10 MW** connessi alla rete elettrica di media tensione e localizzati in area a destinazione industriale, produttiva o commerciale (ai sensi del c.9 bis, dell'art.6 del D.LGS 28/2011 modificato dal D.L. 77/2021. |
| ☐ Altro impianto di energia elettrica _____ |

e che consistono in:

_____

–

_____

–

**2)** Dati dell'immobile oggetto di intervento

«TableStart:PRONumCivici»che l'intervento interessa l'immobile sito in via /località «PREDToponimo» «PREDVia», n. «PREDNumCivico» interno «PREDInterno» avente destinazione d'uso esistente _____ (ad es. . residenziale, industriale, commerciale, ecc…) e di progetto _____«TableEnd:PRONumCivici»

| Censito al NCEU | | | |
|---|---|---|---|
| Foglio | Particella | Sub | Cat |
| «TableStart:UNIMLista»«UNIMFog» | «UNIMMap» | «UNIMSub» | «TableEnd:UNIMLista» |

| Censito in NCT | | |
|---|---|---|
| Foglio | Particella | Sub |
| «TableStart:PROMappali»«PREDFoglio» | «PREDMappale» | «PREDSub»«TableEnd:PROMappali» |

| Superfici edificio (reali e non catastali) | | |
|---|---|---|
| coperta mq. | scoperta mq. | altezza m. |
| | | |
| | | |
| | | |

Superfici terreno (reali e non catastali) Mq. _____

**3)** Strumentazione urbanistica comunale vigente e in salvaguardia

**che l'area/immobile oggetto di intervento risulta individuata dal/è da realizzarsi su:**

| | | SPECIFICARE | ZONA | ART. |
|---|---|---|---|---|
| ☒ | PUG/ PRG/ PDF | | D | |
| ☐ | PIANO PARTICOLAREGGIATO | | | |
| ☐ | PIANO DI RECUPERO | | | |
| ☐ | P.I.P | | | |
| ☐ | P.E.E.P. | | | |
| ☐ | ALTRO: | | | |

**4)** **Variazioni catastali (L n. 331/2004 art.1 comma 332)**

**che l'immobile oggetto dei lavori**

4.1 ☒ **non necessita di alcuna variazione catastale**

4.2 ☐ **necessita di variazione catastale** che sarà eseguita ad ultimazione lavori e trasmessa, unitamente alla nuova planimetria alla Amministrazione Comunale

**5)** **Tutela dall'inquinamento acustico**

**che l'intervento**

5.1 ☒ **non rientra** nell'ambito di applicazione dell'articolo 8 della l. n. 447/1995

5.2 ☐ **rientra** nell'ambito di applicazione dell'articolo 8 della l. n. 447/1995, integrato con i contenuti dell'articolo 4 del d.P.R. n. 227/2011 e pertanto **si allega**:

5.2.1 ☐ documentazione di impatto acustico (art. 8, commi 2 e 4, legge n. 447/1995)

5.2.2 ☐ valutazione previsionale di clima acustico (art. 8, comma 3, legge n. 447/1995)

5.2.3 ☐ autocertificazione a firma del tecnico abilitato competente in acustica ambientale in cui si attesta il rispetto dei requisiti di protezione acustica in relazione alla zonizzazione acustica di riferimento (art. 8, comma 3-bis, legge n. 447/1995)

5.2.4 ☐ dichiarazione sostitutiva dell'atto di notorietà, a firma del titolare, relativa al rispetto dei limiti stabiliti dal documento di classificazione acustica del territorio comunale di riferimento ovvero, ove questo non sia stato adottato, ai limiti individuati dal d.P.C.M. 14 novembre 1997 (art. 4, commi 1 e 2, d.P.R. n. 227/2011)

☐ che è stata presentata alla Provincia competente apposita relazione tecnica asseverata da un tecnico competente, che documenti il rispetto dei limiti di cui alla presente normativa, per l'esercizio di nuove attività imprenditoriali, ovvero per ampliamenti o modifiche di attività esistenti, che determinano un livello di rumore ambientale superiore a 40 dB(A) durante il periodo diurno e superiore a 30 dB(A) durante il periodo notturno (art.12 LEGGE REGIONALE 12 febbraio 2002, N. 3 **"Norme di indirizzo per il contenimento e la riduzione dell'inquinamento acustico".**

**6)** Produzione di materiali di risulta

**che le opere**

6.1 ☒ non sono soggette alla normativa relativa ai materiali da scavo (art. 41-bis D.L. n. 69 del 2013 e art. 184-bis d.lgs. n. 152 del 2006)

6.2 ☐ **comportano** la produzione di materiali da scavo **considerati come sottoprodotti** ai sensi dell'articolo 184-bis, comma 1, del d.lgs. n. 152/2006 o dell'articolo 41-bis, comma 1, D.L. n. 69 del 2013, e inoltre

6.2.1 ☐ **le opere comportano** la produzione di materiali da scavo per un **volume superiore a 6000 mc e sono soggette a VIA o AIA**, e pertanto, ai sensi dell'art. 184-bis, comma 2-bis, e del d.m. n. 161/2012

6.2.1.1. ☐ **si allega/ si comunicano gli estremi del** . Provvedimento di VIA o AIA, comprensivo dell'assenso al Piano di Utilizzo dei materiali da scavo, rilasciato da_____ con prot. _____ in data _____

(*) (variabile, solo nel caso di richiesta contestuale di atti di assenso presupposti alla SCIA)

6.2.2☐ le opere comportano la produzione di materiali da scavo per un **volume inferiore o uguale a 6000 mc** ovvero (**pur superando tale soglia) non sono soggette a VIA o AIA,** e pertanto

6.2.2.1 ☐ allega **autocertificazione del titolare** resa all'ARPA ai sensi del comma 2 dell'art. 41-bis D.L. n. 69 del 2013

6.3 ☐ **comportano** la produzione di materiali da scavo che saranno riutilizzati nello stesso luogo di produzione e pertanto

6.3.1 ☐ **allega autocertificazione del titolare (che i materiali da scavo saranno riutilizzati nello stesso** luogo di produzione)

6.4 ☐ riguardano interventi di **demolizione di edifici o altri manufatti preesistenti e producono rifiuti**

la cui gestione è disciplinata ai sensi della parte quarta del d.lgs. n. 152/ 2006

6.5 ☐ **comportano** la produzione di **materiali da scavo che saranno gestiti dall'interessato come rifiuti**

6.6 ☐ **Ai sensi del RR n.6/2006 si allega bilancio di produzione**

**7)** Prevenzione incendi

**che l'intervento**

7.1 ☒ non è soggetto alle norme di prevenzione incendi

7.2 ☐ è soggetto alle norme tecniche di prevenzione incendi e le stesse sono rispettate nel progetto

7.3 ☐ presenta caratteristiche tali da non consentire l'integrale osservanza delle regole tecniche di prevenzione incendi e pertanto

7.3.1 ☐ **si allega la documentazione necessaria** all'ottenimento della deroga
(*) (variabile, solo nel caso di richiesta contestuale di atti di assenso presupposti alla SCIA)

7.3.2 ☐ la relativa deroga è stata ottenuta con prot. _____ in data _____

**e che l'intervento**

7.4 ☒ **non è soggetto alla valutazione del progetto** da parte del Comando Provinciale dei Vigili del Fuoco ai sensi del d.P.R. n. 151/2011

7.5 ☐ **è soggetto alla valutazione del progetto** da parte del Comando Provinciale dei Vigili del Fuoco, ai sensi dell'articolo 3 del d.P.R. n. 151/2011 e pertanto

7.5.1 ☐ **si allega la documentazione necessaria** alla valutazione del progetto
(*) (variabile, solo nel caso di richiesta contestuale di atti di assenso presupposti alla SCIA)

7.5.2 ☐ la valutazione del progetto è stata effettuata con prot. _____ in data _____

7.6 ☐ **costituisce variante e il sottoscritto assevera che le modifiche non costituiscono variazione dei requisiti di sicurezza antincendio** già approvati con parere del Comando Provinciale dei Vigili del fuoco rilasciato con prot. _____ in data _____

**8)** Amianto

**che le opere**

8.1 ☒ **non interessano** parti di edifici con presenza di fibre di amianto

8.2 ☐ **interessano** parti di edifici con presenza di fibre di amianto e che pertanto il datore di lavoro, prima dell'inizio di lavori di demolizione o di rimozione dell'amianto o di materiali contenenti amianto da edifici, strutture, apparecchi e impianti, nonché dai mezzi di trasporto, predispone, ai sensi dei commi 2 e 5 dell'articolo 256 del d.lgs. n. 81/2008, il **Piano di Lavoro di demolizione o rimozione dell'amianto**

8.2.1 ☐ **in allegato** alla presente relazione di asseverazione
(*) (variabile, solo nel caso di richiesta contestuale di atti di assenso presupposti alla SCIA)

8.2.2 ☐ presentato con prot. _____ in data _____

**9)** Interventi strutturali e/o in zona sismica

**che l'intervento**

9.1 ☒ **non prevede** la realizzazione di **opere di conglomerato cementizio armato**, normale e precompresso ed a struttura metallica

9.2 ☐ **prevede** la realizzazione di opere di **conglomerato cementizio armato**, normale e precompresso ed a struttura metallica; pertanto

9.2.1 ☐ si allega la documentazione relativa alla denuncia di cui all'articolo 65 del d.P.R. n. 380/2001

9.2.2 ☐ la denuncia di cui all'articolo 65 del d.P.R. n. 380/2001 è già stata depositata con prot. _____ in data _____

**e che l'intervento**

9.3 ☐ **non prevede opere** da denunciare o autorizzare ai sensi degli articoli 93 e 94 del d.P.R. n. 380/2001 o della corrispondente normativa regionale

9.4 ☒ **prevede opere che non richiedono il deposito dei calcoli strutturali al SUE, trattandosi di opere minore priva di rilevanza per la pubblica incolumità** di cui alla Deliberazione della Giunta Regionale 3 giugno 2010, n. 1309, elenco:

☐ "A1" PUNTO _____

☐ "A2" PUNTO _____

All'uopo si allega:
1) relazione tecnica esplicativa: contenente le informazioni relative alla tipologia della costruzione o del manufatto, le dimensioni dell'intervento proposto, la destinazione d'uso ed il contesto in cui viene realizzato, indicando espressamente a quali punti degli elenchi A.1 e A.2 si fa riferimento. In tutti i casi occorre valutare e dimostrare analiticamente che vengono rispettati i limiti di carico prescritti ed ogni altro requisito o condizione indicati nei medesimi elenchi. Nel caso si utilizzino strutture prefabbricate e/o modulari, occorre allegare i certificati di origine rilasciati dal produttore;
2) elaborato grafico: comprensivo di piante e sezioni, quotato ed in scala commisurata all'entità dell'intervento, contenente le informazioni necessarie a dimostrare che i parametri dimensionali rientrano tra i limiti indicati negli elenchi sopra citati.

9.5 ☐ costituisce una **variante non sostanziale riguardante parti strutturali** relativa ad un progetto esecutivo delle strutture precedentemente presentato con prot. _____ in data _____

9.6 ☐ prevede il deposito dei calcoli strutturali prima dell'inizio dei lavori (art. 93 e 94 d. P.R. n. 380/01), il successivo deposito della "relazione sismica a struttura ultimata" (art.6 L. 1086/1971), infine, del collaudo statico. Pertanto

☐ **si allega** la documentazione relativa ai calcoli strutturali

☐ **la relativa denuncia dei lavori in zona sismica è già stata depositata** con prot. _____ in data _____

9.7 ☐ **prevede opere strutturali soggette ad autorizzazione sismica** ai sensi dell'articolo 94 del d.P.R. n. 380/2001 o della corrispondente normativa regionale e pertanto

9.7.1 ☐ **si allega** la documentazione necessaria per il rilascio dell'**autorizzazione sismica**
(*) (variabile, solo nel caso di richiesta contestuale di atti di assenso presupposti alla SCIA)

9.7.2 ☐ **la relativa autorizzazione è già stata ottenuta** con prot. _____ in data _____

**10)** Qualità ambientale dei terreni

**che l'intervento, in relazione alla qualità ambientale dei terreni,**

10.1 ☒ **non richiede indagini ambientali preventive** in relazione alle attività finora svolte sull'area interessata dall'intervento

10.2 ☐ a seguito delle preventive analisi ambientali effettuate, **non necessita di bonifica**, pertanto

10.2.1 ☐ **si allegano i risultati delle analisi ambientali dei terreni**

## *DICHIARAZIONI RELATIVE AI VINCOLI*

### *TUTELA STORICO-AMBIENTALE*

**11)** Bene sottoposto al Piano Paesaggistico Territoriale Regionale della Puglia

**che l'immobile oggetto dei lavori con riferimento al PPTR** approvato Con delibera n. 176 del 16 febbraio 2015, pubblicata sul BURP n. 40 del 23.03.2015

11.1 ☒ **non è sottoposto a tutela**

11.2 ☐ **è sottoposto a tutela ma l'intervento non richiede il rilascio dell'autorizzazione/accertamento di compatibilità paesaggistica**

11.3 ☐ **è sottoposto a tutela** e pertanto

**11.3.1** ☐ **è assoggettato al procedimento semplificato di autorizzazione paesaggistica,** in quanto di lieve entità, secondo quanto previsto dal d.P.R. n. 139/2010, e pertanto

11.3.1.1 ☐ **si allega la relazione paesaggistica semplificata** e la documentazione necessaria ai fini del rilascio dell'autorizzazione paesaggistica semplificata
(*) (variabile, solo nel caso di richiesta contestuale di atti di assenso presupposti alla SCIA)

11.3.1.2 ☐ l'autorizzazione paesaggistica semplificata è stata rilasciata con prot. _____ in data _____

11.3.2 ☐ **è assoggettato al procedimento ordinario di autorizzazione paesaggistica**, e pertanto

11.3.2.1 ☐ **si allega la relazione paesaggistica** e la documentazione necessaria ai fini del rilascio dell'autorizzazione paesaggistica
(*) (variabile, solo nel caso di richiesta contestuale di atti di assenso presupposti alla SCIA)

11.3.2.2 ☐ l'autorizzazione paesaggistica è stata rilasciata con prot. _____ in data _____

11.3.3 ☐ **è assoggettato al procedimento di accertamento di compatibilità paesaggistica**

**11.3.1** ☐ **si allega la documentazione necessaria** ai fini dell'accertamento di compatibilità paesaggistica
(*) (variabile, solo nel caso di richiesta contestuale di atti di assenso presupposti alla SCIA)

11.3.4 ☐ **accertamento di compatibilità paesaggistica** è stato rilasciato con prot. _____ in data _____

**12)** Bene sottoposto a parere della Soprintendenza

**che l'immobile oggetto dei lavori, ai sensi del Parte II, Titolo I, Capo I del d.lgs. n. 42/2004,**

12.1 ☒ **non è sottoposto a tutela**

12.2 ☐ **è sottoposto a tutela** e pertanto

12.2.1 ☐ **si allega la documentazione necessaria** ai fini del rilascio del parere/nulla osta
(*) (variabile, solo nel caso di richiesta contestuale di atti di assenso presupposti alla SCIA)

12.2.2 ☐ il parere/nulla osta è stato rilasciato con prot. _____ in data _____

**13)** Bene inserito in zona del Centro Storico

**che l'immobile oggetto dei lavori ricade:**

13.1 ☐ ZONA 1 – **Rilascio parere Soprintendenza Archeologica per opere implicante lavori di scavo;**

13.2 ☐ ZONA 2 – **Preavviso di almeno 10gg. Prima esecuzione scavi alla Soprintendenza Archeologica per esecuzione saggi;**

13.3 ☐ ZONA 3 – **Comunicazione data inizio lavori scavo con almeno 10gg di anticipo alla Soprintendenza Archeologica**

**14)** Bene inserito in area di interesse archeologica (D.G.C. n. 126/89)

**che l'immobile oggetto dei lavori è sottoposto a**

14.1 ☐ **zona archeologica 1 – Rilascio parere Soprintendenza Archeologica per opere implicante lavori di scavo;**

14.2 ☐ **zona archeologica 2 – Preavviso di almeno 10gg prima dell'esecuzione scavi alla Soprintendenza Archeologica per esecuzione saggi;**

14.3 ☐ **zona archeologica 3 – Comunicazione data inizio lavori scavo con almeno 10gg di anticipo alla Soprintendenza Archeologica.**

**15)** Bene in area protetta

**che l'immobile oggetto dei lavori, ai sensi della legge n. 394/1991 (Legge quadro sulle aree protette) e della corrispondente normativa regionale,**

15.1 ☒ **non ricade in area tutelata**

15.2 ☐ **ricade in area tutelata**, ma le opere non comportano alterazione dei luoghi o dell'aspetto esteriore degli edifici

15.3 ☐ **è sottoposto alle relative disposizioni** e pertanto

15.3.1 ☐ **si allega la documentazione necessaria** ai fini del rilascio del parere/nulla osta
(*) (variabile, solo nel caso di richiesta contestuale di atti di assenso presupposti alla SCIA)

15.3.2 ☐ il parere/nulla osta è stato rilasciato con prot. _____ in data

*TUTELA ECOLOGICA*

**16)** Bene sottoposto a vincolo idrogeologico con riferimento al Piano Assetto Idrogeologico

**che, ai fini del vincolo idrogeologico, l'area oggetto di intervento**

16.1 ☒ **non ricade in area vincolata** e si allega stralcio carta idrogeomorfologica e IGM estratta dal sito dell'AdB Puglia sottoposta a tutela

16.2 ☐ **ricade in area a pericolosità di frana e** pertanto

16.2.1 ☐ **si allega la documentazione necessaria** ai fini del rilascio del parere AdB Puglia
(*) (variabile, solo nel caso di richiesta contestuale di atti di assenso presupposti alla SCIA)

16.2.2 ☐ l'autorizzazione è stata rilasciata con prot. _____ in data _____

**16.3** ☐ **ricade in area a pericolosità idraulica e** pertanto

16.3.1 ☐ **si allega la documentazione necessaria** ai fini del rilascio del parere AdB Puglia
(*) (variabile, solo nel caso di richiesta contestuale di atti di assenso presupposti alla SCIA)

16.3.2☐ l'autorizzazione è stata rilasciata con prot. _____ in data _____

16.4 ☐ **pur non ricadendo in area vincolata, è interessata da reticolo AdB** non riportato nella carta IGM ma presente nella carta idrogeomorfologica, pertanto alla presente è allegato studio di compatibilità.

**17)** Bene sottoposto a vincolo idraulico

**che, ai fini del vincolo idraulico, l'area oggetto di intervento**

17.1 ☒ **non è sottoposta a tutela**

17.2 ☐ **è sottoposta a tutela** ed è necessario il rilascio dell'autorizzazione di cui al comma 2 dell'articolo 115 del d.lgs. n. 152/2006 e al r.d. 523/1904, pertanto

17.2.1☐ **si allega la documentazione necessaria** ai fini del rilascio dell'autorizzazione
(*) (variabile, solo nel caso di richiesta contestuale di atti di assenso presupposti alla SCIA)

17.2.2☐ l'autorizzazione è stata rilasciata con prot. _____ in data _____

**18)** Zona di conservazione "Natura 2000"

**che, ai fini della zona speciale di conservazione appartenente alla rete "Natura 2000"** (d.P.R. n. 357/1997e d.P.R. n. 120/2003) **l'intervento**

18.1☒ **non è soggetto a Valutazione d'incidenza (VINCA)**

18.2☐ **è soggetto a Valutazione d'incidenza (VINCA),** pertanto

18.2.1 ☐ **si allega la documentazione necessaria** all'approvazione del progetto

(*) (variabile, solo nel caso di richiesta contestuale di atti di assenso presupposti alla SCIA)

18.2.2 ☐ la valutazione è stata effettuata con prot. _____ in data _____

**19)** Fascia di rispetto cimiteriale

**che in merito alla fascia di rispetto cimiteriale** (articolo 338, testo unico delle leggi sanitarie 1265/1934)

19.1 ☒ **l'intervento non ricade nella fascia di rispetto**

19.2 ☐ **l'intervento ricade nella fascia di rispetto ed è consentito**

19.3 ☐ **l'intervento ricade in fascia di rispetto cimiteriale e non è consentito, pertanto**

19.3.1 ☐ **si allega la documentazione necessaria** per la richiesta di deroga
(*) (variabile, solo nel caso di richiesta contestuale di atti di assenso presupposti alla SCIA)

19.3.2 ☐ la relativa deroga è stata ottenuta con prot. _____ in data _____

**20)** Aree a rischio di incidente rilevante

**che in merito alle attività a rischio d'incidente rilevante** (d.lgs. n. 334/1999 e d.m. 9 maggio 2001):

20.1 ☒ **nel comune non è presente un'attività a rischio d'incidente rilevante**

20.2 ☐ **nel comune è presente un'attività a rischio d'incidente rilevante la relativa "area di danno"** è individuata nella pianificazione comunale

20.2.1 ☐ **l'intervento non ricade nell'area di danno**

20.2.2 ☐ **l'intervento ricade in area di danno**, pertanto

20.2.2.1 ☐ **si allega la documentazione necessaria** alla valutazione del progetto dal Comitato Tecnico Regionale
(*) (variabile, solo nel caso di richiesta contestuale di atti di assenso presupposti alla SCIA)

20.2.2.2 ☐ la valutazione del Comitato Tecnico Regionale è stata rilasciata con prot. _____ in data _____

20.3 ☐ **nel comune è presente un'attività a rischio d'incidente rilevante e la relativa "area di danno" non è individuata** nella pianificazione comunale, pertanto

20.3.1 ☐ **si allega la documentazione necessaria** alla valutazione del progetto dal Comitato Tecnico Regionale

**21)** Smaltimento delle Acque di Prima Pioggia

**che,** in base a quanto previsto dal d. lgs. n. 152/2006 e al Piano di Tutela delle Acque della Regione Puglia approvato dal Consiglio della Regione Puglia, con Deliberazione n. 230 del 20/10/2009 **l'intervento**

21.1 ☒ **non è soggetto alla normativa citata**

21.2 ☐ **è soggetto** pertanto

21.2.1 ☐ **si allega la documentazione necessaria per il rilascio dell'autorizzazione** da parte della Provincia
(*) (variabile, solo nel caso di richiesta contestuale di atti di assenso presupposti alla SCIA)

21.2.2 ☐ la comunicazione, riguardanti superfici dei piazzali e coperture dei fabbricati da

smaltire < 2000 mq è stata effettuata alla Provincia con prot. _____ in data _____

**22)** Altri vincoli di tutela ecologica

**che l'area/immobile oggetto di intervento risulta assoggettata ai seguenti vincoli:**

22.1 ☐ **fascia di rispetto dei depuratori** (punto 1.2, allegato 4 della deliberazione 4 febbraio 1977 del Comitato dei Ministri per la tutela delle acque)

22.2 ☐ Altro (specificare) _____

**In caso di area/immobile assoggettato ad uno o più dei sopracitati vincoli**

22.2.1 ☐ **si allegano le autocertificazioni** relative alla conformità dell'intervento per i relativi vincoli

22.2.2 ☐ **si allega la documentazione necessaria** ai fini del rilascio dei relativi atti di assenso
(*) (variabile, solo nel caso di richiesta contestuale di atti di assenso presupposti alla SCIA)

22.2.3 ☐ il relativo atto di assenso è stato rilasciato con prot. _____ in data _____
***(l'opzione è ripetibile in base al numero di vincoli che insistono sull'area/immobile)***

***TUTELA FUNZIONALE***

**23)** **Vincoli per garantire il coerente uso del suolo e l'efficienza tecnica delle infrastrutture** (*)

**che l'area/immobile oggetto di intervento risulta assoggettata ai seguenti vincoli:**

23.1 ☒ **stradale** (d.m. n. 1404/1968, d.P.R. n. 495/92) (specificare) strade SP/SC

23.2 ☐ **ferroviario** (d.P.R. n. 753/1980)

23.3 ☐ **elettrodotto** (d.P.C.M. 23 aprile 1992)

23.4 ☐ **gasdotto** (d.m. 24 novembre 1984)

23.5 ☐ **militare** (d.lgs. n. 66/2010)

23.6 ☐ **aeroportuale** (piano di rischio ai sensi dell'art. 707 del Codice della navigazione, specifiche tecniche ENAC)

23.7 ☐ Altro (specificare) _____

**In caso di area/immobile assoggettato ad uno o più dei sopracitati vincoli**

23.7.1 ☐ **si allegano le autocertificazioni** relative alla conformità dell'intervento per i relativi vincoli

23.7.2 ☐ **si allega la documentazione necessaria** ai fini del rilascio dei relativi atti di assenso
(*) (variabile, solo nel caso di richiesta contestuale di atti di assenso presupposti alla SCIA)

23.7.3 ☐ il relativo atto di assenso è stato rilasciato con prot. _____ in data _____
***(l'opzione è ripetibile in base al numero di vincoli che insistono sull'area/immobile)***

***ASSEVERAZIONE***

Tutto ciò premesso, il sottoscritto tecnico, in qualità di persona esercente un servizio di pubblica necessità ai sensi degli artt.359 e 481 del Codice Penale, esperiti i necessari accertamenti di carattere urbanistico, edilizio, statico, igienico ed a seguito del sopralluogo, consapevole di essere passibile dell'ulteriore sanzione penale nel caso di falsa asseverazione circa l'esistenza dei requisiti o dei presupposti di cui al comma 1 dell'art. 19 della L. N. 241/90

**ASSEVERA**

ai sensi dell'art. 20 comma 1 del DPR 380/2001

la conformità del progetto agli strumenti urbanistici approvati ed adottati, ai regolamenti edilizi vigenti, e alle altre normative di settore aventi incidenza sulla disciplina dell'attività edilizia e, in particolare, alle norme antisismiche, di sicurezza, antincendio, igienico-sanitarie nel caso in cui la verifica in ordine a tale conformità non comporti valutazioni tecnico-discrezionali, alle norme relative all'efficienza energetica.

Il sottoscritto dichiara inoltre che l'allegato progetto è compilato in piena conformità alle norme di legge e dei vigenti regolamenti comunali, nei riguardi pure delle proprietà confinanti essendo consapevole che la presente PAS non può comportare limitazione dei diritti dei terzi, fermo restando quanto previsto dall'articolo 19, comma 6-ter, della l. n. 241/1990.

Data e luogo
18 ottobre 2022

il progettista
Vincenzo Chiarelli

**INFORMATIVA SULLA PRIVACY (ART. 13 del d.lgs. n. 196/2003)**

Ai sensi dell'art. 13 del codice in materia di protezione dei dati personali si forniscono le seguenti informazioni:

**Finalità del trattamento**: I dati personali dichiarati saranno utilizzati dagli uffici nell'abito del procedimento per il quale la presente PAS viene resa.

**Modalità:** Il trattamento avverrà sia con strumenti cartacei sia su supporti informatici a disposizione degli uffici.

**Ambito di comunicazione:** I dati verranno comunicati a terzi ai sensi della l. n. 241/1990, ove applicabile, e in caso di verifiche ai sensi dell'art. 71 del d.P.R. n. 445/2000.

**Diritti:** Il sottoscrittore può in ogni momento esercitare i diritti di accesso, rettifica, aggiornamento e integrazione dei dati ai sensi dell'art. 7 del d.lgs. n. 196/2003 rivolgendo le richieste al SUAP/SUE.

**Titolare:** SUE di CONVERSANO

***ALLEGATI di cui all'art. 6 del D.Lgs. n. 28 del 03.03.2011***

**Documentazione obbligatoria:**

☒ Copia fotostatica di documento di identità;

- ☒ Relazione dettagliata a firma di un progettista abilitato che descriva l'intervento;
- ☒ Opportuni elaborati progettuali a firma di un progettista abilitato che attestino la compatibilità del progetto con gli strumenti urbanistici approvati e i regolamenti edilizi vigenti e la non contrarietà agli strumenti urbanistici adottati, nonché il rispetto delle norme di sicurezza e' di quelle igienico-sanitarie;
- ☒ Elaborati tecnici per la connessione redatti dal gestore di rete;
- ☐ Pareri, autorizzazioni, nulla osta, rilasciati dai soggetti competenti
  - ☐ Soprintendenza
  - ☐ VV.FF.
  - ☐ Consorzio di Bonifica
  - ☐ Amministrazione Provinciale
  - ☒ Altro (specificare)

    Relazione Tecnica Generale

- ☒ Presentazione degli schemi impianti di cui al DM 37/2008:
- ☒ Scheda tecnica impianti di energia da fonti rinnovabili;
- ☒ Documentazione catastale costituita da estratto di mappa in scala 1:2000 / 1:1000 con individuazione del nuovo intervento, autenticata dal progettista, e con aggiornamento non anteriore a mesi 6;
- ☒ Estratto del P.R.G. con evidenziato l'immobile e/o l'area di intervento;
- ☒ DICHIARAZIONE CHE L'IMPIANTO NON SI TROVI ALL'INTERNO DI AREE FRA QUELLE SPECIFICAMENTE ELENCATE E INDIVIDUATE DALL'ALLEGATO 3) LETTERA f), AL DECRETO DEL MINISTERO DELLO SVILUPPO ECONOMICO DEL 10/09/2010 PUBBLICATO NELLA GAZZETTA UFFICIALE N.219 DEL 18/09/2010 (comma 9 BIS DELL'ART.6 D.LEGS 28/11)
- ☒ Dichiarazione dell'impresa esecutrice dei lavori;
- ☒ D.U.R.C. (Documento Unico di Regolarità Contributiva);
- ☒ Versamento Diritti di Segreteria

**Documentazione eventuale (in relazione alla tipologia dell'intervento):**

- ☐ Deposito documentazione norma sismica, ovvero asseverazione tecnico;
- ☐ Autorizzazione allo Scarico
- ☐ Notifica preliminare (Azienda USL e Direzione Provinciale del Lavoro)
- ☐ Altro (specificare)

Data e luogo
18/10/2022

il/i dichiaranti



Data di creazione della presente ricevuta: 24/02/2023

**Sportello Unico per le Attivita' Produttive di**

**Suap di PRESICCE-ACQUARICA**

**Identificativo nazionale SUAP: 9430 - Ufficio SUAP di: PRESICCE-ACQUARICA**

*(art. 38 DL 112/2008 convertito in legge L133/2008)*

## Ricevuta (art. 6 e 7 allegato tecnico DPR 160/2010)

*Attestazione ricezione documentazione dall' impresa*

**COMUNICAZIONE DEL 24/02/2023 RELATIVA ALLA PRATICA SUAP 12428450014-14102022-0949**

La presente ricevuta attesta l'avvenuta ricezione della documentazione inviata da CHIARELLI VINCENZO in qualita' di PROFESSIONISTA INCARICATO e relativa alla pratica 12428450014-14102022-0949.

La comunicazione e' stata protocollata con protocollo SUAP: del 24/02/2023 e inserita nella documentazione della pratica SUAP 12428450014-14102022-0949 protocollo REP_PROV_LE/LE-SUPRO/0107923 del 18/10/2022.
Di seguito il riepilogo della comunicazione ricevuta.

Si ricorda che l'accesso alla pratica SUAP è disponibile, previa autenticazione, in via telematica all'indirizzo https://www.impresainungiorno.gov.it/scrivania-utente

| NOTE DELLA COMUNICAZIONE |
|---|
| Istanza PAS per la realizzazione di un impianto fotovoltaico a terra con potenza nominale di 3,436 MWdc – 2,800 MWac nel Comune di Presicce-Acquarica. Richiedente: Società LINTALIA S.R.L. P. Suap REP_PROV_LE/LE-SUPRO/0107923 del 18/10/2022. Richiesta di voltura dell'iter autorizzativo a favore di SPV LASOLS2 S.r.l.. |

| PROTOCOLLO DELLA COMUNICAZIONE |
|---|
| REP_PROV_LE/LE-SUPRO/0020624 del 24/02/2023 |

| ALLEGATI PERVENUTI CON LA COMUNICAZIONE |
|---|
| - lettera-Voltura-PAS.pdf.p7m ( Lettera Voltura PAS) |
| - Comunicazione-di-subentro-Titolo-autorizzativi-abilitativi-dichiarazione-di-esenzione-23022023.pdf.p7m ( Comunicazione di subentro Titolo autorizzativi_abilitativi_dichiarazione di esenzione 23022023) |
| - Documento-di-Identita-del-Dichiarante.pdf.p7m ( Documento di Identità del Dichiarante) |
| - Documento-di-Identita-del-Tecnico-Progettista.pdf.p7m ( Documento di Identità del Tecnico Progettista) |
| - VISURA-SPV-LASOLIS2.pdf.p7m ( VISURA SPV LASOLIS2) |

| PRATICA DI RIFERIMENTO | |
|---|---|
| **ESTREMI DICHIARANTE** | |
| Cognome e Nome: | **CHIARELLI VINCENZO** |
| Codice fiscale: | [redacted] |
| Qualifica: | **PROFESSIONISTA INCARICATO** |
| Domicilio elettronico: | **LINTALIA@PEC.IT** |
| **IMPRESA RICHIEDENTE** | |
| Denominazione impresa: | **LINTALIA S.R.L.** |
| Codice fiscale impresa: | **12428450014** |
| Provincia sede legale: | **TORINO** |
| **PROTOCOLLO SUAP DELLA PRATICA** | |
| Oggetto: | **Progetto per la realizzazione ed esercizio di un impianto fotovoltaico a terra con inseguitore monoassiale est-ovest, con potenza di picco in continua pari a 3,436 MW ed in alternata di 2,8 MW, da realizzarsi in agro del Comune di Presicce-Acquarica su sito a destinazione Industriale.** |
| Codice pratica: | |
| Estremi protocollo: | |
| | **12428450014-14102022-0949** |
| | **REP_PROV_LE/LE-SUPRO/0107923 del 18/10/2022** |
| **RESPONSABILE SUAP** | |
| Cognome e nome: | **SCORRANO MICHELE ANTONIO** |

Data di creazione della presente ricevuta: 29/05/2023

## Sportello Unico per le Attivita' Produttive di

**Suap di PRESICCE-ACQUARICA**

**Identificativo nazionale SUAP: 9430 - Ufficio SUAP di: PRESICCE-ACQUARICA**

*(art. 38 DL 112/2008 convertito in legge L133/2008)*

## Ricevuta (art. 6 e 7 allegato tecnico DPR 160/2010)

*Attestazione ricezione documentazione dall' impresa*

**COMUNICAZIONE DEL 29/05/2023 RELATIVA ALLA PRATICA SUAP 12428450014-14102022-0949**

La presente ricevuta attesta l'avvenuta ricezione della documentazione inviata da CHIARELLI VINCENZO in qualita' di PROFESSIONISTA INCARICATO e relativa alla pratica 12428450014-14102022-0949.

La comunicazione e' stata protocollata con protocollo SUAP: del 29/05/2023 e inserita nella documentazione della pratica SUAP 12428450014-14102022-0949 protocollo REP_PROV_LE/LE-SUPRO/0107923 del 18/10/2022.
Di seguito il riepilogo della comunicazione ricevuta.

Si ricorda che l'accesso alla pratica SUAP è disponibile, previa autenticazione, in via telematica all'indirizzo https://www.impresainungiorno.gov.it/scrivania-utente

| NOTE DELLA COMUNICAZIONE |
|---|
| Variante non Sostanziale del progetto di un impianto fotovoltaico a terra su terreno industriale sito nel Comune Presicce-Acquarica (LE) denominato "Presicce", con potenza di picco in continua pari a 3,436 MW ed in alternata di 2,8 MW. |

| PROTOCOLLO DELLA COMUNICAZIONE |
|---|
| REP_PROV_LE/LE-SUPRO/0060145 del 29/05/2023 |

| ALLEGATI PERVENUTI CON LA COMUNICAZIONE |
|---|
| - 1-R2-Relazione-Variante-non-sostanziale.pdf.p7m ( Relazione Variante non Sostanziale) |
| - 2-Variante-non-sostanziale-layout.pdf.p7m ( Layout - variante non sostanziale) |
| - 3-Variante-non-sostanziale-Planimetria-Catastale.pdf.p7m ( Planimetria catastale - variante non sostanziale) |
| - 4-Variante-non-sostanziale-Modulo-Fotovoltaico.pdf.p7m ( Scheda Tecnica moduli fotovoltaici - variante non sostanziale) |
| - 5-Tavole-PPTR-e-sovrapposizioni.pdf.p7m ( Sovrapposizione PPTR Puglia e Layout variante non sostanziale) |

| PRATICA DI RIFERIMENTO | |
|---|---|
| **ESTREMI DICHIARANTE** | |
| Cognome e Nome: | **CHIARELLI VINCENZO** |
| Codice fiscale: | [redacted] |
| Qualifica: | **PROFESSIONISTA INCARICATO** |
| Domicilio elettronico: | **LINTALIA@PEC.IT** |
| **IMPRESA RICHIEDENTE** | |
| Denominazione impresa: | **LINTALIA S.R.L.** |
| Codice fiscale impresa: | **12428450014** |
| Provincia sede legale: | **TORINO** |
| **PROTOCOLLO SUAP DELLA PRATICA** | |
| Oggetto: | **Progetto per la realizzazione ed esercizio di un impianto fotovoltaico a terra con inseguitore monoassiale est-ovest, con potenza di picco in continua pari a 3,436 MW ed in alternata di 2,8 MW, da realizzarsi in agro del Comune di Presicce-Acquarica su sito a destinazione Industriale.** |
| Codice pratica: | **12428450014-14102022-0949** |
| Estremi protocollo: | **REP_PROV_LE/LE-SUPRO/0107923 del 18/10/2022** |
| **RESPONSABILE SUAP** | |
| Cognome e nome: | **SCORRANO MICHELE ANTONIO** |

SOCIETA' SPV LASOLIS2

**Procedura abilitativa semplificata ai sensi dell'articolo 7-bis del d.lgs 28/2011 (introdotto dall'articolo 49 del D. Lgs. n.13/2023. Costruzione ed esercizio di un impianto per la produzione di energia elettrica da fonte solare e relative opere di connessione, di potenza 11.790 kWp sito nel Comune di Acquaviva delle Fonti (BA).**

Il progettista incaricato lng. Vincenzo Chiarelli per conto della società SPV LASOLIS2 S.r.l., P.IVA 12600540012, ha inoltrato la documentazione ed avviato l'iter autorizzativo P.A.S. (Procedura Autorizzativa Semplificata, decreto-legge del 3 marzo 2011, n.28, all'articolo 6, comma 9-bis) per la costruzione e l'esercizio di un impianto per la produzione di energia elettrica da fonte solare e relative opere di connessione, di potenza 11.790 kWp sito nel Comune di Acquaviva delle Fonti (BA) protocollo N° 16805 del 30-05-2023. Decorso il termine di 30 giorni della trasmissione della pratica tramite portale SUAP del Comune di Acquaviva delle Fonti, l'iter P.A.S. è da ritenersi assentito; pertanto si procede con la pubblicazione della comunicazione sul Bollettino Ufficiale della Regione Puglia, ai sensi dell'art. 6 comma 7- bis del decreto-legge del 3 marzo 2011.

**Oggetto:** POSTA CERTIFICATA: Fw:Notifica avvenuta registrazione protocollo n. 16805 del 30-05-2023 - POSTA CERTIFICATA: Invio documentazione per avvio iter autorizzativo PAS (decreto-legge del 3 marzo 2011,n.28, allarticolo 6, comma 9-bis) impianto fotovoltaico a terra denominato
**Mittente:** "Per conto di: spvlasolis2@pec.it" <posta-certificata@pec.aruba.it>
**Data:** 31/05/2023, 12:07
**A:** "[redacted]"

## Messaggio di posta certificata

Il giorno 31/05/2023 alle ore 12:07:29 (+0200) il messaggio
"Fw:Notifica avvenuta registrazione protocollo n. 16805 del 30-05-2023 - POSTA CERTIFICATA: Invio documentazione per avvio iter autorizzativo PAS (decreto-legge del 3 marzo 2011,n.28, all'articolo 6, comma 9-bis) impianto fotovoltaico a terra denominato" è stato inviato da "spvlasolis2@pec.it"
indirizzato a:
[redacted]

Il messaggio originale è incluso in allegato.
Identificativo messaggio: opec21004.20230531120729.170856.506.1.56@pec.aruba.it

—postacert.eml

**Oggetto:** Fw:Notifica avvenuta registrazione protocollo n. 16805 del 30-05-2023 - POSTA CERTIFICATA: Invio documentazione per avvio iter autorizzativo PAS (decreto-legge del 3 marzo 2011,n.28, allarticolo 6, comma 9-bis) impianto fotovoltaico a terra denominato
**Mittente:** "spvlasolis2" <spvlasolis2@pec.it>
**Data:** 31/05/2023, 12:07
**A:** "[redacted]"

Da "Protocollo Acquaviva" protocollo.comuneacquaviva@pec.it
A spvlasolis2@pec.it
Cc
Data Tue, 30 May 2023 16:25:53 +0200
Oggetto Notifica avvenuta registrazione protocollo n. 16805 del 30-05-2023 - POSTA CERTIFICATA: Invio documentazione per avvio iter autorizzativo PAS (decreto-legge del 3 marzo 2011,n.28, allarticolo 6, comma 9-bis) impianto fotovoltaico a terra denominato

Si comunica che la documentazione da lei inviataci con oggetto: 'POSTA CERTIFICATA: Invio documentazione per avvio iter autorizzativo PAS (decreto-legge del 3 marzo 2011,n.28, all'articolo 6, comma 9-bis) impianto fotovoltaico a terra denominato "Tufarella"' è stata protocollata con N° 16805 del 30-05-2023

—Allegati:

POSTA CERTIFICATA: Fw:Notifica avvenuta registrazione protocollo n. 16805 del 30-05-2023 - POSTA CERTIFICATA: Invio documentazione ...

| | |
|---|---|
| daticert.xml | 1,1 kB |
| postacert.eml | 5,3 kB |

Pratica edilizia _____
del _____
Protocollo _____

# RELAZIONE TECNICA DI ASSEVERAZIONE

## *DATI DEL RICHIEDENTE*

Cognome e Nome Libreux Gilles Gerard nato a [redacted]
codice fiscale [redacted] nato il [redacted]
residente in [redacted]
**Rappresentante legale dell'impresa:**
Ragione Sociale *SPV LASOLIS2 S.r.l.* C.F/P.IVA *12600540012*
Residenza e sede Legale *Chivasso(TO),10034, Via Baraggino snc* PEC *spvlasolis2@pec.it*
Iscrizione Registro delle imprese della C.C.I.A.A. di *Torino* n° *1302714* del *13/01/2021* attività: *produzione e commercializzazione di energia elettrica*

## *DATI DEL PROGETTISTA*

Cognome e Nome *Chiarelli Vincenzo*
codice fiscale [redacted]
nato a [redacted] prov. [redacted] stato [redacted]
nato il [redacted]
residente in [redacted] prov. [redacted] stato [redacted]
indirizzo [redacted] n. [redacted] C.A.P. [redacted]
con studio in [redacted] prov. [redacted] stato [redacted]
indirizzo [redacted] n. [redacted] C.A.P. [redacted]
Iscritto all'ordine/collegio *Ingegneri* di *Cosenza* al n. *1709*
Telefono [redacted] fax. «PROProgFax»
posta elettronica certificata [redacted]

**N.b.** I dati del progettista coincidono con quelli già indicati, nella sezione 2 dell'Allegato "Soggetti coinvolti", per il progettista delle opere architettoniche

## *DICHIARAZIONI*

Il progettista, in qualità di tecnico asseverante, preso atto di assumere la qualità di persona esercente un servizio di pubblica necessità ai sensi degli articoli 359 e 481 del Codice Penale, consapevole che le dichiarazioni false, la falsità negli atti e l'uso di atti falsi comportano l'applicazione delle sanzioni penali previste dagli artt. 75 e 76 del d.P.R. n. 445/2000 e di quelle di cui all'art. 19, comma 6, della legge n. 241/1990, sotto la propria responsabilità

**DICHIARA**

**1) Tipologia di intervento e descrizione sintetica delle opere**

**che i lavori riguardano l'immobile/il terreno individuato nella PAS** di cui la presente relazione costituisce parte integrante e sostanziale;

che le opere in progetto sono subordinate a **PAS** in quanto rientrano nella seguente **tipologia di intervento**:

| |
|---|
| ☐ collocato su edifici, tettoie, serre o pensiline e da realizzarsi con tegole fotovoltaiche o altri elementi innovativi; |
| ☐ collocato su edifici o loro pertinenze (realizzati all'interno della zona A di cui al D.M. 1444/1968) e da realizzarsi con tegole fotovoltaiche o altri elementi innovativi; |
| ☐ Impianto solare fotovoltaico non integrato ubicato al suolo con potenza inferiore a 20 kW; |

| |
|---|
| ☐ Impianto solare fotovoltaico ubicato a suolo su terreni agricoli (max 10% del terreno agricolo e distanza superiore a 2000 mt. da altri terreni dello stesso proprietario), non ricadenti fra quelli di cui al punto 12.1 e 12.2 lettera a) del D.M. 10/09/2010, aventi capacità di generazione inferiore alla soglia indicata alla tabella A allegata al D.Lgs n. 387 del 29/12/2003, cioè con potenza inferiore a 20 kW, e che faccia capo ad un unico punto di connessione ed ad un unico soggetto; |
| ☐ Impianto solare fotovoltaico ubicato su aree già degradate da attività antropiche, pregresse o in atto, tra cui siti industriali, cave, discariche, siti contaminati, con potenza non superiore a 1 MW e direttamente su suolo; |
| ☐ Impianto eolico di potenza inferiore a 200 kW con max 4 generatori eolici; |
| ☐ Impianti Biomassa, gas di discarica, gas residuati dai processi di depurazione, operanti in assetto cogenerativi con potenza > 50 ≤ 1000 kW ovvero 3000 kWt; |
| ☐ Impianti alimentati da biomassa e biogas con potenza max 200 kW; |
| ☐ Impianti da gas di discarica, gas residuati con potenza inferiore a 1 MW; |
| ☐ Impianti non cogenerativi con potenza ≤ 250kW; |
| ☐ Impianti idroelettrici e geotermoelettrici realizzati su edifici esistenti senza variaz |
| ☐ Impianti idroelettrici e geotermoelettrici alimentati da fonte idraulica con potenza inferiore a 1 MW;one planoaltimetriche, senza cambio di destinazione d'uso, senza intaccare parti strutturali, ecc., con potenza max 200 kW; |
| ☒ Attività di costruzione ed esercizio di impianti fotovoltaici di potenza sino a 20 MW connessi alla rete elettrica di media tensione e localizzati in area a destinazione industriale, produttiva o commerciale, cave/ex-cave e discariche dismesse(ai sensi del c.9 bis, dell'art.6 del D.LGS 28/2011 modificato dal D.L. 77/2021, dalla L.50/2022 e dalla L41/2023). |
| ☐ Altro impianto di energia elettrica |

e che consistono in:

_

_

**2)** Dati dell'immobile oggetto di intervento

L'intervento interessa l'immobile sito in via /località San Mango Sul Cacolre, Contrada Piani, n° snc avente destinazione d'uso esistente industriale (ad es. . residenziale, industriale, commerciale, ecc...)

| Censito al NCEU | | | |
|---|---|---|---|
| Foglio | Particella | Sub | Cat |
| | | | |

| Censito in NCT | | |
|---|---|---|
| Foglio | Particella | |
| 17.18 | 17[57.107.58.154.89.33.229.34.29.30.117.235.236.237.171.172.102.28.170.22.116.27.173.23.21.169.68.214.66.109.218.215];18[13.73.228.86.221.110.91.92.194.127] | |

| Superfici edificio (reali e non catastali) | | |
|---|---|---|
| coperta mq. | scoperta mq. | altezza m. |
| | | |
| | | |
| | | |

Superfici terreno (reali e non catastali) Mq. 129.900

**3)** Strumentazione urbanistica comunale vigente e in salvaguardia

**che l'area/immobile oggetto di intervento risulta individuata dal/è da realizzarsi su:**

| | | SPECIFICARE | ZONA | ART. |
|---|---|---|---|---|
| ☐ | PUG/ PRG/ PDF | | | |
| ☐ | PIANO PARTICOLAREGGIATO | | | |
| ☐ | PIANO DI RECUPERO | | | |
| ☐ | P.I.P | | | |
| ☐ | P.E.E.P. | | | |
| ☒ | ALTRO: | CDU | E | |

**4)** **Variazioni catastali (L n. 331/2004 art.1 comma 332)**

**che l'immobile oggetto dei lavori**

4.1 ☐ **non necessita di alcuna variazione catastale**

4.2 ☒ **necessita di variazione catastale** che sarà eseguita ad ultimazione lavori e trasmessa, unitamente alla nuova planimetria alla Amministrazione Comunale

**5)** **Tutela dall'inquinamento acustico**

**che l'intervento**

5.1 ☒ **non rientra** nell'ambito di applicazione dell'articolo 8 della l. n. 447/1995

5.2 ☐ **rientra** nell'ambito di applicazione dell'articolo 8 della l. n. 447/1995, integrato con i contenuti dell'articolo 4 del d.P.R. n. 227/2011 e pertanto **si allega**:

5.2.1 ☐ documentazione di impatto acustico (art. 8, commi 2 e 4, legge n. 447/1995)

5.2.2 ☐ valutazione previsionale di clima acustico (art. 8, comma 3, legge n. 447/1995)

5.2.3 ☐ autocertificazione a firma del tecnico abilitato competente in acustica ambientale in cui si attesta il rispetto dei requisiti di protezione acustica in relazione alla zonizzazione acustica di riferimento (art. 8, comma 3-bis, legge n. 447/1995)

5.2.4 ☐ dichiarazione sostitutiva dell'atto di notorietà, a firma del titolare, relativa al rispetto dei limiti stabiliti dal documento di classificazione acustica del territorio comunale di riferimento ovvero, ove questo non sia stato adottato, ai limiti individuati dal d.P.C.M. 14 novembre 1997 (art. 4, commi 1 e 2, d.P.R. n. 227/2011)

**6)** Produzione di materiali di risulta

**che le opere**

6.1 ☒ non sono soggette alla normativa relativa ai materiali da scavo (art. 41-bis D.L. n. 69 del 2013 e art. 184-bis d.lgs. n. 152 del 2006)

6.2 ☐ **comportano** la produzione di materiali da scavo **considerati come sottoprodotti** ai sensi dell'articolo 184-bis, comma 1, del d.lgs. n. 152/2006 o dell'articolo 41-bis, comma 1, D.L. n. 69 del 2013, e inoltre

6.2.1 ☐ **le opere comportano** la produzione di materiali da scavo per un **volume superiore a 6000 mc e sono soggette a VIA o AIA**, e pertanto, ai sensi dell'art. 184-bis, comma 2-bis, e del d.m. n. 161/2012

6.2.1.1. ☐ **si allega/ si comunicano gli estremi del** . Provvedimento di VIA o AIA, comprensivo dell'assenso al Piano di Utilizzo dei materiali da scavo, rilasciato da_____ con prot. _____ in data _____

(*) (variabile, solo nel caso di richiesta contestuale di atti di assenso presupposti alla SCIA)

6.2.2☐ le opere comportano la produzione di materiali da scavo per un **volume inferiore o uguale a 6000 mc** ovvero (**pur superando tale soglia) non sono soggette a VIA o AIA,** e pertanto

6.2.2.1 ☐ allega **autocertificazione del titolare** resa all'ARPA ai sensi del comma 2 dell'art. 41-bis D.L. n. 69 del 2013

6.3 ☐ **comportano** la produzione di materiali da scavo che saranno riutilizzati nello stesso luogo di produzione e pertanto

6.3.1 ☐ **allega autocertificazione del titolare (che i materiali da scavo saranno riutilizzati nello stesso** luogo di produzione)

6.4 ☐ riguardano interventi di **demolizione di edifici o altri manufatti preesistenti e producono rifiuti** la cui gestione è disciplinata ai sensi della parte quarta del d.lgs. n. 152/ 2006

6.5 ☐ **comportano** la produzione di **materiali da scavo che saranno gestiti dall'interessato come rifiuti**

6.6 ☐ **Ai sensi del RR n.6/2006 si allega bilancio di produzione**

**7)** Prevenzione incendi

**che l'intervento**

7.1 ☒ non è soggetto alle norme di prevenzione incendi

7.2 ☐ è soggetto alle norme tecniche di prevenzione incendi e le stesse sono rispettate nel progetto

7.3 ☐ presenta caratteristiche tali da non consentire l'integrale osservanza delle regole tecniche di prevenzione incendi e pertanto

7.3.1 ☐ **si allega la documentazione necessaria** all'ottenimento della deroga
(*) (variabile, solo nel caso di richiesta contestuale di atti di assenso presupposti alla SCIA)

7.3.2 ☐ la relativa deroga è stata ottenuta con prot. _____ in data _____

**e che l'intervento**

7.4 ☒ **non è soggetto alla valutazione del progetto** da parte del Comando Provinciale dei Vigili del Fuoco ai sensi del d.P.R. n. 151/2011

7.5 ☐ **è soggetto alla valutazione del progetto** da parte del Comando Provinciale dei Vigili del Fuoco, ai sensi dell'articolo 3 del d.P.R. n. 151/2011 e pertanto

7.5.1☐ **si allega la documentazione necessaria** alla valutazione del progetto
(*) (variabile, solo nel caso di richiesta contestuale di atti di assenso presupposti alla SCIA)

7.5.2☐ la valutazione del progetto è stata effettuata con prot. _____ in data _____

7.6 ☐ **costituisce variante e il sottoscritto assevera che le modifiche non costituiscono variazione dei requisiti di sicurezza antincendio** già approvati con parere del

Comando Provinciale dei Vigili del fuoco rilasciato con prot. _____ in data _____

**8) Amianto**

**che le opere**

8.1 ☒ **non interessano** parti di edifici con presenza di fibre di amianto

8.2 ☐ **interessano** parti di edifici con presenza di fibre di amianto e che pertanto il datore di lavoro, prima dell'inizio di lavori di demolizione o di rimozione dell'amianto o di materiali contenenti amianto da edifici, strutture, apparecchi e impianti, nonché dai mezzi di trasporto, predispone, ai sensi dei commi 2 e 5 dell'articolo 256 del d.lgs. n. 81/2008, il **Piano di Lavoro di demolizione o rimozione dell'amianto**

8.2.1 ☐ **in allegato** alla presente relazione di asseverazione
(*) (variabile, solo nel caso di richiesta contestuale di atti di assenso presupposti alla SCIA)

8.2.2 ☐ presentato con prot. _____ in data _____

**9) Interventi strutturali e/o in zona sismica**

**che l'intervento**

9.1 ☒ **non prevede** la realizzazione di **opere di conglomerato cementizio armato**, normale e precompresso ed a struttura metallica

9.2 ☐ **prevede** la realizzazione di opere di **conglomerato cementizio armato**, normale e precompresso ed a struttura metallica; pertanto

9.2.1 ☐ si allega la documentazione relativa alla denuncia di cui all'articolo 65 del d.P.R. n. 380/2001

9.2.2 ☐ la denuncia di cui all'articolo 65 del d.P.R. n. 380/2001 è già stata depositata con prot. _____ in data _____

**e che l'intervento**

9.3 ☒ **non prevede opere** da denunciare o autorizzare ai sensi degli articoli 93 e 94 del d.P.R. n. 380/2001 o della corrispondente normativa regionale

9.5 ☐ costituisce una **variante non sostanziale riguardante parti strutturali** relativa ad un progetto esecutivo delle strutture precedentemente presentato con prot. _____ in data _____

9.6 ☐ prevede il deposito dei calcoli strutturali prima dell'inizio dei lavori (art. 93 e 94 d. P.R. n. 380/01), il successivo deposito della "relazione sismica a struttura ultimata" (art.6 L. 1086/1971), infine, del collaudo statico. Pertanto

☐ **si allega** la documentazione relativa ai calcoli strutturali

☐ **la relativa denuncia dei lavori in zona sismica è già stata depositata** con prot. _____ in data _____

9.7 ☐ **prevede opere strutturali soggette ad autorizzazione sismica** ai sensi dell'articolo 94 del d.P.R. n. 380/2001 o della corrispondente normativa regionale e pertanto

9.7.1 ☐ **si allega** la documentazione necessaria per il rilascio dell'**autorizzazione sismica**
(*) (variabile, solo nel caso di richiesta contestuale di atti di assenso presupposti alla SCIA)

9.7.2 ☐ **la relativa autorizzazione è già stata ottenuta** con prot. _____ in data _____

**10)** Qualità ambientale dei terreni

**che l'intervento, in relazione alla qualità ambientale dei terreni,**

10.1 ☒ **non richiede indagini ambientali preventive** in relazione alle attività finora svolte sull'area interessata dall'intervento

10.2 ☐ a seguito delle preventive analisi ambientali effettuate, **non necessita di bonifica**, pertanto

10.2.1 ☐ **si allegano i risultati delle analisi ambientali dei terreni**

***DICHIARAZIONI RELATIVE AI VINCOLI***

***TUTELA STORICO-AMBIENTALE***

**11)** Bene sottoposto a parere della Soprintendenza

**che l'immobile oggetto dei lavori, ai sensi del Parte II, Titolo I, Capo I del d.lgs. n. 42/2004,**

11.1 ☒ **non è sottoposto a tutela**

11.2 ☐ **è sottoposto a tutela** e pertanto

11.2.1 ☐ **si allega la documentazione necessaria** ai fini del rilascio del parere/nulla osta

(*) (variabile, solo nel caso di richiesta contestuale di atti di assenso presupposti alla SCIA)

11.2.2 ☐ il parere/nulla osta è stato rilasciato con prot. _____ in data _____

**12)** Bene inserito in zona del Centro Storico

**che l'immobile oggetto dei lavori ricade:**

12.1 ☐ ZONA 1 – **Rilascio parere Soprintendenza Archeologica per opere implicante lavori di scavo;**

12.2 ☐ ZONA 2 – **Preavviso di almeno 10gg. Prima esecuzione scavi alla Soprintendenza Archeologica per esecuzione saggi;**

12.3 ☐ ZONA 3 – **Comunicazione data inizio lavori scavo con almeno 10gg di anticipo alla Soprintendenza Archeologica**

**13)** Bene inserito in area di interesse archeologica (D.G.C. n. 126/89)

**che l'immobile oggetto dei lavori è sottoposto a**

13.1 ☐ **zona archeologica 1 – Rilascio parere Soprintendenza Archeologica per opere implicante lavori di scavo;**

13.2 ☐ **zona archeologica 2 – Preavviso di almeno 10gg prima dell'esecuzione scavi alla Soprintendenza Archeologica per esecuzione saggi;**

13.3 ☐ **zona archeologica 3 – Comunicazione data inizio lavori scavo con almeno 10gg di anticipo alla Soprintendenza Archeologica.**

**14)** Bene in area protetta

**che l'immobile oggetto dei lavori, ai sensi della legge n. 394/1991 (Legge quadro sulle aree protette) e della corrispondente normativa regionale,**

14.1 ☒ **non ricade in area tutelata**

14.2 ☐ **ricade in area tutelata**, ma le opere non comportano alterazione dei luoghi o dell'aspetto esteriore degli edifici

14.3 ☐ **è sottoposto alle relative disposizioni** e pertanto

14.3.1 ☐ **si allega la documentazione necessaria** ai fini del rilascio del parere/nulla osta
(*) (variabile, solo nel caso di richiesta contestuale di atti di assenso presupposti alla SCIA)

14.3.2 ☐ il parere/nulla osta è stato rilasciato con prot. _____ in data _____

***TUTELA ECOLOGICA***

**15)** Bene sottoposto a vincolo idraulico

**che, ai fini del vincolo idraulico, l'area oggetto di intervento**

15.1 ☒ **non è sottoposta a tutela**

15.2 ☐ **è sottoposta a tutela** ed è necessario il rilascio dell'autorizzazione di cui al comma 2 dell'articolo 115 del d.lgs. n. 152/2006 e al r.d. 523/1904, pertanto

15.2.1 ☐ **si allega la documentazione necessaria** ai fini del rilascio dell'autorizzazione
(*) (variabile, solo nel caso di richiesta contestuale di atti di assenso presupposti alla SCIA)

15.2.2 ☐ l'autorizzazione è stata rilasciata con prot. _____ in data _____

**16)** Zona di conservazione "Natura 2000"

**che, ai fini della zona speciale di conservazione appartenente alla rete "Natura 2000"** (d.P.R. n. 357/1997e d.P.R. n. 120/2003) **l'intervento**

16.1 ☒ **non è soggetto a Valutazione d'incidenza (VINCA)**

16.2 ☐ **è soggetto a Valutazione d'incidenza (VINCA),** pertanto

16.2.1 ☐ **si allega la documentazione necessaria** all'approvazione del progetto

(*) (variabile, solo nel caso di richiesta contestuale di atti di assenso presupposti alla SCIA)

16.2.2 ☐ la valutazione è stata effettuata con prot. _____ in data _____

**17)** Fascia di rispetto cimiteriale

**che in merito alla fascia di rispetto cimiteriale** (articolo 338, testo unico delle leggi sanitarie 1265/1934)

17.1 ☒ **l'intervento non ricade nella fascia di rispetto**

17.2 ☐ **l'intervento ricade nella fascia di rispetto ed è consentito**

17.3 ☐ **l'intervento ricade in fascia di rispetto cimiteriale e non è consentito, pertanto**

17.3.1 ☐ **si allega la documentazione necessaria** per la richiesta di deroga
(*) (variabile, solo nel caso di richiesta contestuale di atti di assenso presupposti alla SCIA)

17.3.2 ☐ la relativa deroga è stata ottenuta con prot. _____ in data _____

**18)** Aree a rischio di incidente rilevante

**che in merito alle attività a rischio d'incidente rilevante** (d.lgs. n. 334/1999 e d.m. 9 maggio 2001):

18.1 ☒ **nel comune non è presente un'attività a rischio d'incidente rilevante**

18.2 ☐ **nel comune è presente un'attività a rischio d'incidente rilevante la relativa "area di danno"** è individuata nella pianificazione comunale

18.2.1 ☐ **l'intervento non ricade nell'area di danno**

18.2.2 ☐ **l'intervento ricade in area di danno**, pertanto

18.2.2.1 ☐ **si allega la documentazione necessaria** alla valutazione del progetto dal Comitato Tecnico Regionale
(*) (variabile, solo nel caso di richiesta contestuale di atti di assenso presupposti alla SCIA)

18.2.2.2 ☐ la valutazione del Comitato Tecnico Regionale è stata rilasciata con prot. _____ in data _____

18.3 ☐ **nel comune è presente un'attività a rischio d'incidente rilevante e la relativa "area di danno" non è individuata** nella pianificazione comunale, pertanto

18.3.1 ☐ **si allega la documentazione necessaria** alla valutazione del progetto dal Comitato Tecnico Regionale

**19)** Smaltimento delle Acque di Prima Pioggia

**che,** in base a quanto previsto dal d. lgs. n. 152/2006 , **l'intervento**

19.1 ☒ **non è soggetto alla normativa citata**

19.2 ☐ **è soggetto** pertanto

19.2.1 ☐ **si allega la documentazione necessaria per il rilascio dell'autorizzazione** da parte della Provincia
(*) (variabile, solo nel caso di richiesta contestuale di atti di assenso presupposti alla SCIA)

19.2.2 ☐ la comunicazione, riguardanti superfici dei piazzali e coperture dei fabbricati da smaltire < 2000 mq è stata effettuata alla Provincia con prot. _____ in data _____

**20)** Altri vincoli di tutela ecologica

**che l'area/immobile oggetto di intervento risulta assoggettata ai seguenti vincoli:**

20.1 ☐ **fascia di rispetto dei depuratori** (punto 1.2, allegato 4 della deliberazione 4 febbraio 1977 del Comitato dei Ministri per la tutela delle acque)

20.2 ☐ Altro (specificare) _____

**In caso di area/immobile assoggettato ad uno o più dei sopracitati vincoli**

20.2.1 ☐ **si allegano le autocertificazioni** relative alla conformità dell'intervento per i relativi vincoli

20.2.2 ☐ **si allega la documentazione necessaria** ai fini del rilascio dei relativi atti di assenso
(*) (variabile, solo nel caso di richiesta contestuale di atti di assenso presupposti alla SCIA)

20.2.3 ☐ il relativo atto di assenso è stato rilasciato con prot. _____ in data _____
***(l'opzione è ripetibile in base al numero di vincoli che insistono sull'area/immobile)***

***TUTELA FUNZIONALE***

**21)** **Vincoli per garantire il coerente uso del suolo e l'efficienza tecnica delle infrastrutture** (*)

**che l'area/immobile oggetto di intervento risulta assoggettata ai seguenti vincoli:**

21.1 ☐ **stradale** (d.m. n. 1404/1968, d.P.R. n. 495/92) (Strada tipo F)

21.2 ☐ **ferroviario** (d.P.R. n. 753/1980)

21.3 ☐ **elettrodotto** (d.P.C.M. 23 aprile 1992)

21.4 ☐ **gasdotto** (d.m. 24 novembre 1984)

21.5 ☐ **militare** (d.lgs. n. 66/2010)

21.6 ☐ **aeroportuale** (piano di rischio ai sensi dell'art. 707 del Codice della navigazione, specifiche tecniche ENAC)

21.7 ☐ Altro (specificare) _____

**In caso di area/immobile assoggettato ad uno o più dei sopracitati vincoli**

21.7.1 ☐ **si allegano le autocertificazioni** relative alla conformità dell'intervento per i relativi vincoli

21.7.2 ☐ **si allega la documentazione necessaria** ai fini del rilascio dei relativi atti di assenso
(*) (variabile, solo nel caso di richiesta contestuale di atti di assenso presupposti alla SCIA)

21.7.3 ☐ il relativo atto di assenso è stato rilasciato con prot. _____ in data _____
***(l'opzione è ripetibile in base al numero di vincoli che insistono sull'area/immobile)***

***ASSEVERAZIONE***

Tutto ciò premesso, il sottoscritto tecnico, in qualità di persona esercente un servizio di pubblica necessità ai sensi degli artt.359 e 481 del Codice Penale, esperiti i necessari accertamenti di carattere urbanistico, edilizio, statico, igienico ed a seguito del sopralluogo, consapevole di essere passibile dell'ulteriore sanzione penale nel caso di falsa asseverazione circa l'esistenza dei requisiti o dei presupposti di cui al comma 1 dell'art. 19 della L. N. 241/90

**ASSEVERA**

ai sensi dell'art. 20 comma 1 del DPR 380/2001

la conformità del progetto agli strumenti urbanistici approvati ed adottati, ai regolamenti edilizi vigenti, e alle altre normative di settore aventi incidenza sulla disciplina dell'attività edilizia e, in particolare, alle norme antisismiche, di sicurezza, antincendio, igienico-sanitarie nel caso in cui la verifica in ordine a tale conformità non comporti valutazioni tecnico-discrezionali, alle norme relative all'efficienza energetica.

Il sottoscritto dichiara inoltre che l'allegato progetto è compilato in piena conformità alle norme di legge e dei vigenti regolamenti comunali, nei riguardi pure delle proprietà confinanti essendo consapevole che la presente PAS non può comportare limitazione dei diritti dei terzi, fermo restando quanto previsto dall'articolo 19, comma 6-ter, della l. n. 241/1990.

Data e luogo
26 maggio 2023 Chivasso (TO)

il progettista
Vincenzo Chiarelli

**INFORMATIVA SULLA PRIVACY (ART. 13 del d.lgs. n. 196/2003)**

Ai sensi dell'art. 13 del codice in materia di protezione dei dati personali si forniscono le seguenti informazioni:

**Finalità del trattamento**: I dati personali dichiarati saranno utilizzati dagli uffici nell'abito del procedimento per il quale la presente PAS viene resa.

**Modalità:** Il trattamento avverrà sia con strumenti cartacei sia su supporti informatici a disposizione degli uffici.

**Ambito di comunicazione:** I dati verranno comunicati a terzi ai sensi della l. n. 241/1990, ove applicabile, e in caso di verifiche ai sensi dell'art. 71 del d.P.R. n. 445/2000.

**Diritti:** Il sottoscrittore può in ogni momento esercitare i diritti di accesso, rettifica, aggiornamento e integrazione dei dati ai sensi dell'art. 7 del d.lgs. n. 196/2003 rivolgendo le richieste al SUAP/SUE.

***ALLEGATI** di cui all'art. 6 del D.Lgs. n. 28 del 03.03.2011*

**Documentazione obbligatoria:**

- ☒ Copia fotostatica di documento di identità;
- ☒ Relazione dettagliata a firma di un progettista abilitato che descriva l'intervento;
- ☒ Opportuni elaborati progettuali a firma di un progettista abilitato che attestino la compatibilità del progetto con gli strumenti urbanistici approvati e i regolamenti edilizi vigenti e la non contrarietà agli strumenti urbanistici adottati, nonché il rispetto delle norme di sicurezza è di quelle igienico-sanitarie;
- ☒ Elaborati tecnici per la connessione redatti dal gestore di rete;
- ☐ Pareri, autorizzazioni, nulla osta, rilasciati dai soggetti competenti
  - ☐ Soprintendenza
  - ☐ VV.FF.
  - ☐ Consorzio di Bonifica
  - ☐ Amministrazione Provinciale
  - ☒ Altro (specificare)

    Relazione Tecnica Generale
- ☒ Presentazione degli schemi impianti di cui al DM 37/2008:
- ☒ Scheda tecnica impianti di energia da fonti rinnovabili;
- ☒ Documentazione catastale costituita da estratto di mappa in scala 1:2000 / 1:1000 con individuazione del nuovo intervento, autenticata dal progettista, e con aggiornamento non anteriore a mesi 6;
- ☒ Estratto del P.R.G. con evidenziato l'immobile e/o l'area di intervento;

- ☒ Dichiarazione dell'impresa esecutrice dei lavori;
- ☒ D.U.R.C. (Documento Unico di Regolarità Contributiva);
- ☒ Versamento Diritti di Segreteria

**Documentazione eventuale (in relazione alla tipologia dell'intervento):**

- ☐ Deposito documentazione norma sismica, ovvero asseverazione tecnico;
- ☐ Autorizzazione allo Scarico
- ☐ Notifica preliminare (Azienda USL e Direzione Provinciale del Lavoro)
- ☒ Altro (specificare)

  Report Fotografico

Data e luogo
26 maggio 2023 Chivasso (TO)

il/i dichiaranti

Proponente

# SPV LASOLIS2 S.R.L.

Via Baraggino snc (Ex Cav) 10034 - Chivasso (TO)
P.iva: 12600540012

## PROGETTO DI UN IMPIANTO FOTOVOLTAICO A TERRA SU AREA INDUSTRIALE CON POTENZA NOMINALE INSTALLATA
## dc: 11,79 MWp
## ac: 9,90 MW
## DA REALIZZARE NEL COMUNE DI ACQUAVIVA DELLE FONTI (BA)




Elenco Elaborati

Scala

Project Manager

TecSolis ENERGIE RINNOVABILI

ORDINE INGEGNERI DELLA PROVINCIA DI TORINO
Dott. Ing. Andrea Vito Antonio GARRAMONE
n° 11057 T

**TecSolis S.r.l.**
Via Baraggino snc (Ex Cav)
10034 - Chivasso (TO)
tel. 011-9173881
Email: info@tecsolis.com
P.IVA 09657340015

*Ing. V Chiarelli*
*Ing. A. Garramone*

Consulenza Specialistica

ORDINE PROVINCIALE DEGLI INGEGNERI COSENZA
Dott. Ing. CHIARELLI VINCENZO N. 1709

Visto Ente

| Rev | Data | Descrizione | Preparato | Controllato | Approvato |
|---|---|---|---|---|---|
| | | | | | |
| | | | | | |
| | | | | | |

*E vietata la riproduzione delpresente documento, anche parziale, con qualsiasi mezzo, senza l'autorizzazione dei redattori*

1. Relazione Tecnica Generale.
2. Layout impianto Fotovoltaico.
3. Schema Elettrico Unifilare.
4. Scheda Tecnica Inverter.
5. Scheda Tecnica Moduli Fotovoltaici.
6. Scheda Tecnica Tracker.
7. Relazione Tecnica sui Campi Elettromagnetici.
8. Planimetria Catastale.
9. Tavola con estratto PRG – Vincolistica – Collare Cava.
10. Particolare Collegamento Inverter-Cabina.
11. Particolare Recinzione.
12. Percorso di Rete.
13. Preventivo TICA – Accettazione.
14. C004-Particolari Cabina Elettrica – Pratica 324985656
15. Dimensionamento dei Circuiti Elettrici
16. Relazione Cabina e cavi
17. E001-Schema Unifilare - Pratica 324985656
18. Report Fotografico
19. Relazione Compatibilità Urbanistica e Pianificazione
20. Documento di Identità del Dichiarante
21. Documento di Identità del Tecnico Progettista
22. Dichiarazione impresa esecutrice
23. Dichiarazione DURC
24. Dichiarazione Asseverativa
25. PROCURA
26. Assolvimento Marca da Bollo – PAS TUFFARELLA

Data Firma




29/05/2023

**Invio documentazione per avvio iter autorizzativo PAS (decreto-legge del 3 marzo 2011,n.28, all'articolo 6, comma 9-bis) impianto fotovoltaico a terra denominato "Tufarella"**

**Da** **spvlasolls2** <spvlasolls2@pec.it>
**A** **protocollo.comuneacquaviva@pec.it** <protocollo.comuneacquaviva@pec.it>
**Data** lunedì 29 maggio 2023 - 17:39

Alla cortese attenzione dell'ufficio tecnico del Comune di Acquaviva delle Fonti(BA)

Buongiorno

Con la presente siamo ad inviare documentazione inerente il progetto per la costruzione ed esercizio di un impianto fotovoltaico a terra con inseguitori monoassiali sito nel Comune di Acquaviva delle Fonti (BA), mediante la Procedura Abilitativa Semplificata (PAS, decreto-legge del 3 marzo 2011,n.28, all'articolo 6, comma 9-bis).

Cordiali saluti

SPV LASOLIS2 S.r.l.

18_Report Fotografico.pdf.p7m
19_Relazione Compatibilità Urbanistica.pdf.p7m
20_Documento di Identità del Dichiarante.pdf.p7m
21_Documento di Identità del Tecnico Progettista.pdf.p7m
22_Dichiarazione DURC.pdf.p7m
23_Dichiarazione Impresa Esecutiva.pdf.p7m
24_Dichiarazione Asseverativa.pdf.p7m
25_PROCURA.PDF.p7m
26_Assolvimento Marca da Bollo - PAS .pdf.p7m
0_Elenco Elaborati.pdf.p7m
1_Relazione Tecnica Generale.pdf.p7m
2_Layout Impianto Fotovoltaico.pdf.p7m
3_Schema Elettrico Unifilare.pdf.p7m
4_Scheda Tecnica Inverter.pdf.p7m
5_Scheda Tecnica Moduli FV.pdf.p7m
6_Scheda Tecnica Tracker.pdf.p7m
7_Relazione Tecnica sui Campi Elettromagnetici.pdf.p7m
8_Planimetria Catastale.pdf.p7m
9_Tavola con estratto PRG-Vincolistica - Collare Cava.pdf.p7m
10_Particolari Collegamento Inverter Cabina.pdf.p7m
11_Particolare recinzione.pdf.p7m
12_Percorso di Rete.pdf.p7m
13_Preventico TICA_Accettazione.pdf.p7m
14_C004-Particolari_Cabina_elettrica-_Pratica_324985656.pdf.p7m

15_Dimensionamento Circuiti Elettrici.pdf.p7m
16_Relazione Cabina.pdf.p7m
17_E001-Schema_unifilare-_Pratica_324985656.pdf.p7m

# BOLLETTINO UFFICIALE
della Regione Puglia

*Direzione e Redazione:* Lungomare Nazario Sauro, 33 - 70121 Bari
Tel. 080 540 6372 / 6524
*Sito internet:* http://burp.regione.puglia.it
*e-mail:* burp@pec.rupar.puglia.it - burp@regione.puglia.it

*Responsabile* **Dott. Francesco Monaco**

Autorizzazione Tribunale di Bari N. 474 dell'8-6-1974
Edipress dei f.lli Caraglia & C. s.a.s. - 83031 Ariano Irpino (AV)




Francesco
Monaco
27.07.2023
15:20:31
GMT+01:00