REPUBBLICA ITALIANA

# BOLLETTINO UFFICIALE
## della Regione Puglia

REGIONE PUGLIA

ANNO LIII | BARI, 15 DICEMBRE 2022 | **n. 135**



**Deliberazioni del Consiglio e della Giunta**
**Atti regionali**
**Atti e comunicazioni degli Enti Locali**
**Appalti - Bandi,**
**Concorsi**
**Avvisi**

**Il Bollettino Ufficiale della Regione Puglia si pubblica con frequenza infrasettimanale ed è diviso in due parti.**

***Nella parte I sono pubblicati:***

a) sentenze ed ordinanze della Corte Costituzionale riguardanti leggi della Regione Puglia;
b) ricorsi e sentenze di Organi giurisdizionali che prevedono un coinvolgimento della Regione Puglia;
c) leggi e regolamenti regionali;
d) deliberazioni del Consiglio Regionale riguardanti la convalida degli eletti;
e) atti e circolari aventi rilevanza esterna;
f) comunicati ufficiali emanati dal Presidente della Regione e dal Presidente del Consiglio Regionale;
g) atti relativi all'elezione dell'Ufficio di Presidenza dell'Assemblea, della Giunta regionale, delle Commissioni permanenti e loro eventuali dimissioni;
h) deliberazioni, atti e provvedimenti generali attuativi delle direttive ed applicativi dei regolamenti della Comunità Europea;
i) disegni di legge ai sensi dell'art. 8 della L.R. n. 19/97;
j) lo Statuto regionale e le sue modificazioni;
k) richieste di referendum con relativi risultati;
l) piano di sviluppo regionale con aggiornamenti o modifiche.

***Nella parte II sono pubblicati:***

a) decreti ed ordinanze del Presidente della Giunta regionale;
b) deliberazioni della Giunta regionale;
c) determinazioni dirigenziali;
d) decreti ed ordinanze del Presidente della Giunta regionale in veste di Commissario delegato;
e) atti del Difensore Civico regionale come previsto da norme regionali o su disposizioni del Presidente o della Giunta;
f) atti degli Enti Locali;
g) deliberazioni del Consiglio Regionale;
h) statuti di enti locali;
i) concorsi;
j) avvisi di gara;
k) annunci legali;
l) avvisi;
m) rettifiche;
n) atti di organi non regionali, di altri enti o amministrazioni, aventi particolare rilievo e la cui pubblicazione non è prescritta.

SOMMARIO

"Avviso per i redattori e per gli Enti:
Il Bollettino Ufficiale della Regione Puglia si attiene alle regole della Legge 150/2000 per la semplificazione del linguaggio e per la facilitazione dell'accesso dei cittadini alla comprensione degli atti della Pubblica Amministrazione. Tutti i redattori e gli Enti inserzionisti sono tenuti ad evitare sigle, acronimi, abbreviazioni, almeno nei titoli di testa dei provvedimenti".

PARTE SECONDA

**Deliberazioni del Consiglio e della Giunta**

DELIBERAZIONE DELLA GIUNTA REGIONALE 5 dicembre 2022, n. 1799
**Idrogeno in Puglia: Approvazione del documento H2Puglia2030 - Strategia Regionale per l'Idrogeno a valle degli esiti della consultazione pubblica.** ..... 77128

**Atti regionali**

DETERMINAZIONE DEL DIRETTORE DIPARTIMENTO PROMOZIONE DELLA SALUTE E DEL BENESSERE ANIMALE 12 dicembre 2022, n. 10
**Articolo 9 ter del D.L. 19 giugno 2015 n. 78 convertito in legge, con modificazioni, dall'art. 1 comma 1, L. 6 agosto 2015, n. 125 e s.m.i.. Attribuzione degli oneri di riparto del superamento del tetto di spesa dei dispositivi medici a livello nazionale e regionale per gli anni 2015, 2016, 2017 e 2018, certificato ai sensi del comma 8 dell'art. 9 ter D.L. 19 giugno 2015 n. 78 convertito in legge, con modificazioni, dall'art. 1 comma 1, L. 6 agosto 2015, n.125 e s.m.i., dal D.M. del Ministero della Salute di concerto con il Ministero dell'Economia e delle Finanze del 6 luglio 2022, pubblicato nella Gazzetta Ufficiale 15 settembre 2022, serie generale n. 216.** ..... 77221

DETERMINAZIONE DEL DIRIGENTE SEZIONE AMINISTRAZIONE, FINANZA E CONTROLLO IN SANITA' - SPORT PER TUTTI 15 novembre 2022, n. 762
**L.R. 33/2006 e ss.mm.ii. - D.D. n. 501 del 04/07/2022 - "Avviso A e D Avviso finalizzato alla promozione dell'attività fisico – motoria - sportiva Anno 2022". Presa d'atto esiti istruttoria e concessione contributo, Variazione Compensativa e Impegno di spesa.** ..... 77291

DETERMINAZIONE DEL DIRIGENTE SEZIONE AMINISTRAZIONE, FINANZA E CONTROLLO IN SANITA' - SPORT PER TUTTI 9 dicembre 2022, n. 803
**L.R. 33/2006 e ss.mm.ii. - D.G.R. n. 891/2022 Linee Guida 2022/2024 e Programma Operativo 2022 - Avviso G 2022 "Concessione di contributi a favore della pratica sportiva degli atleti con disabilità" (Azione 1.2). Esito istruttoria e ammissione a beneficio.** ..... 77319

DETERMINAZIONE DEL DIRIGENTE SEZIONE ATTUAZIONE DEI PROGRAMMI COMUNITARI PER L'AGRICOLTURA 1 dicembre 2022, n. 876
**P.S.R. Puglia 2014/2022 - Misura 8 "Investimenti nello sviluppo delle aree forestali e nel miglioramento della redditività delle foreste" - Sottomisura 8.1 "Sostegno alla forestazione/all'imboschimento". Avviso pubblico approvato con Determina dell'Autorità di Gestione (DAdG) n. 100 del 16.06.2017, pubblicato nel BURP n. 72 del 22.06.2017. Concessione proroghe per fine lavori e presentazione della domanda di saldo.** ..... 77337

DETERMINAZIONE DEL DIRIGENTE SEZIONE ATTUAZIONE DEI PROGRAMMI COMUNITARI PER L'AGRICOLTURA 5 dicembre 2022, n. 887
**P.S.R. Puglia 2014/2022 - Misura 8 "Investimenti nello sviluppo delle aree forestali e nel miglioramento della redditività delle foreste" - Sottomisura 8.6 "Supporto agli investimenti in tecnologie silvicole e nella trasformazione, mobilitazione e commercializzazione prodotti forestali".**
**Avviso pubblico approvato con Determina dell'Autorità di Gestione (DAdG) n. 200 del 21.09.2018, pubblicato nel BURP n. 131 dell'11.10.2018.**
**4° Elenco di Concessione delle Domande di Sostegno ammesse agli aiuti.** ..... 77345

DETERMINAZIONE DEL DIRIGENTE SEZIONE ATTUAZIONE DEI PROGRAMMI COMUNITARI PER L'AGRICOLTURA 5 dicembre 2022, n. 888
**P.S.R. Puglia 2014/2022 - Misura 8 "Investimenti nello sviluppo delle aree forestali e nel miglioramento della redditività delle foreste" - Sottomisura 8.6 "Supporto agli investimenti in tecnologie silvicole e nella trasformazione, mobilitazione e commercializzazione prodotti forestali". II BANDO Avviso pubblico approvato con Determina dell'Autorità di Gestione (DAdG) n. 316 del 30/09/2019, pubblicato nel BURP n. 113 del 03/10/2019. 5° Elenco di Concessione delle Domande di Sostegno ammesse agli aiuti.**..... 77353

DETERMINAZIONE DEL DIRIGENTE SEZIONE FARMACI, DISPOSITIVI MEDICI E ASSISTENZA INTEGRATIVA 6 dicembre 2022, n. 93
**D.L.vo 219/06 - Autorizzazione quale distributore all'ingrosso di medicinali per uso umano limitatamente a quanto previsto dagli artt. 92, 94 e 96 del D. Lgs. 219/2006 alla ditta "Dambo S.r.l." – Putignano (BA).** .. 77362

DETERMINAZIONE DEL DIRIGENTE SEZIONE FARMACI, DISPOSITIVI MEDICI E ASSISTENZA INTEGRATIVA 7 dicembre 2022, n. 94
**D. Lgs 219/06 art. 112-quater. Vendita online di medicinali senza obbligo di prescrizione (SOP e OTC) - Autorizzazione alla "Farmacia Del Colle s.n.c." - Santeramo in Colle (BA) di cui alla D.D. n. 85 del 27.10.2022. Rettifica parziale** ..... 77365

DETERMINAZIONE DEL DIRIGENTE SEZIONE FARMACI, DISPOSITIVI MEDICI E ASSISTENZA INTEGRATIVA 7 dicembre 2022, n. 95
**Aggiornamento del Prontuario Terapeutico Regionale (versione 30.0). Integrazione D.D n. 151/2017, D.D n. 230/2017, D.D n. 307/2017, D.D n. 415/2017, D.D n. 484/2017, D.D n. 53/2018, D.D n. 155/2018, D.D n. 193/2018, D.D n. 297/2018, D.D n. 10/2019, D.D n. 32/2019, D.D n. 54/2019, D.D n. 73/2019, D.D n. 143/2019, D.D n. 243/2019, D.D n. 22/2020 ,D.D n.153/2020, D.D n.177/2020, D.D n.213/2020, D.D n.278/2020, D.D n.64/2021, D.D n.117/2021, D.D n 146/2021, D.D. n.199/2021, D.D n.03/2022 , D.D n.018/2022, D.D. n. 048/2022, D.D. n.069/2022 e DD n.086/2022.** ..... 77367

DETERMINAZIONE DEL DIRIGENTE SEZIONE MOBILITÀ SOSTENIBILE E VIGILANZA DEL TRASPORTO PUBBLICO LOCALE 13 ottobre 2022, n. 95
**L. 144/99 Piano Nazionale della Sicurezza Stradale - V Programma di attuazione - Progetto "Piano… in Bici". Bando pubblico per l'assegnazione di contributi finalizzati alla redazione dei Piani della Mobilità Ciclistica in favore degli Enti Locali - DD n. 67 del 16/12/2020 del Dirigente della Sezione Mobilità Sostenibile e Vigilanza del TPL, pubblicata sul BURP n. 174 del 31 dicembre 2020.**
**Comune di Francavilla Fontana - PMC Francavilla Fontana - Presa d'atto di omologazione della spesa, determinazione del contributo definitivo, liquidazione e pagamento del saldo finale ai sensi dell'art. 8 del disciplinare.**..... 77452

DETERMINAZIONE DEL DIRIGENTE SEZIONE MOBILITÀ SOSTENIBILE E VIGILANZA DEL TRASPORTO PUBBLICO LOCALE 6 dicembre 2022, n. 125
**Accordo di Programma Quadro Strategia dell'Area Interna dell' "Alta Murgia" n. reg. 5420 del 16/03/2022. Presa d'atto della progettazione di dettaglio ed ammissione a finanziamento dell'intervento approvato**

**dall'APQ con codice: "MOB 6. Percorso escursionistico-mountain bike Spinazzola - Cave di Bauxite" (CUP Progetto: J68H20000550001).** ..... 77461

DETERMINAZIONE DEL DIRIGENTE SEZIONE OPERE PUBBLICHE E INFRASTRUTTURE 6 dicembre 2022, n. 935
**Istanza di grande derivazione di acqua dall'invaso "Serra del Corvo" - Comune di Gravina in Puglia (BA) avanzata da Edison s.p.a.. Pubblicazione della domanda mediante avviso ex art. 7, co. 3 R.D. n. 1775/1933.**..... 77478

DETERMINAZIONE DEL DIRIGENTE SEZIONE POLITICHE E MERCATO DEL LAVORO 4 novembre 2022, n. 527
**Strategia "Agenda per il Lavoro Puglia: Il futuro è un capolavoro" - DGR n. 994/2022. POR Puglia FESR-FSE 2014-2020 | Azione 8.11 - Avviso pubblico "Punti cardinali: punti di orientamento per la formazione e il lavoro" e relativi allegati. Approvazione esiti del Nucleo di Valutazione - Primo elenco di proposte progettuali ammesse a finanziamento.**..... 77484

DETERMINAZIONE DEL DIRIGENTE SEZIONE POLITICHE E MERCATO DEL LAVORO 21 novembre 2022, n. 575
**Strategia "Agenda per il Lavoro Puglia: Il futuro è un capolavoro" - DGR n. 994/2022. POR Puglia FESR-FSE 2014-2020 | Azione 8.11 - Avviso pubblico "Punti cardinali: punti di orientamento per la formazione e il lavoro" e relativi allegati. Approvazione esiti del Nucleo di Valutazione - Secondo elenco di proposte progettuali ammesse a finanziamento, ammesse ma non finanziate e non ammesse alla valutazione di merito.** ..... 77489

DETERMINAZIONE DEL DIRIGENTE SEZIONE POLITICHE E MERCATO DEL LAVORO 6 dicembre 2022, n. 608
**A.D. n. 214 del 12 maggio 2022. Avviso Pubblico "Percorsi formativi per il conseguimento della qualifica di operatore/ operatrice per la gestione delle attività di centralino (centralinista telefonico non vedente)." Approvazione progetto formativo finanziabile per la Provincia di Bari e impegno di spesa.**..... 77494

DETERMINAZIONE DEL DIRIGENTE SEZIONE POLITICHE E MERCATO DEL LAVORO 6 dicembre 2022, n. 609
**A.D. n. 214 del 12 maggio 2022. Avviso Pubblico "Percorsi formativi per il conseguimento della qualifica di operatore/ operatrice per la gestione delle attività di centralino (centralinista telefonico non vedente)." Approvazione progetto formativo finanziabile per la Provincia di Barletta - Andria - Trani e impegno di spesa.** ..... 77500

DETERMINAZIONE DEL DIRIGENTE SEZIONE POLITICHE E MERCATO DEL LAVORO 6 dicembre 2022, n. 610
**A.D. n. 214 del 12 maggio 2022. Avviso Pubblico "Percorsi formativi per il conseguimento della qualifica di operatore/ operatrice per la gestione delle attività di centralino (centralinista telefonico non vedente)." Approvazione progetto formativo finanziabile per la Provincia di Brindisi e impegno di spesa.**..... 77506

DETERMINAZIONE DEL DIRIGENTE SEZIONE POLITICHE E MERCATO DEL LAVORO 6 dicembre 2022, n. 611
**A.D. n. 214 del 12 maggio 2022. Avviso Pubblico "Percorsi formativi per il conseguimento della qualifica di operatore/ operatrice per la gestione delle attività di centralino (centralinista telefonico non vedente)." Approvazione progetto formativo finanziabile per la Provincia di Foggia e impegno di spesa.**..... 77512

DETERMINAZIONE DEL DIRIGENTE SEZIONE POLITICHE E MERCATO DEL LAVORO 6 dicembre 2022, n. 612
**A.D. n. 214 del 12 maggio 2022. Avviso Pubblico "Percorsi formativi per il conseguimento della qualifica di operatore/ operatrice per la gestione delle attività di centralino (centralinista telefonico non vedente)." Approvazione progetto formativo finanziabile per la Provincia di Lecce e impegno di spesa.** ..... 77518

DETERMINAZIONE DEL DIRIGENTE SEZIONE POLITICHE E MERCATO DEL LAVORO 12 dicembre 2022, n. 638
**Strategia "Agenda per il Lavoro Puglia: Il futuro è un capolavoro" - DGR n. 994/2022. POR Puglia FESR-FSE 2014-2020 | Azione 8.11 - Avviso pubblico "Punti cardinali: punti di orientamento per la formazione e il lavoro" e relativi allegati. Approvazione Atto Unilaterale d'Obbligo.** ..... 77524

DETERMINAZIONE DEL DIRIGENTE SEZIONE PROMOZIONE DEL COMMERCIO, ARTIGIANATO E INTERNAZIONALIZZAZIONE DELLE IMPRESE 6 dicembre 2022, n. 322
**Individuazione turnazioni stazioni di servizio autostradali in occasione dello sciopero nazionale dalle ore 22.00 del giorno 13 dicembre 2022, alle ore 22.00 del giorno 16 dicembre 2022.**..... 77537

DETERMINAZIONE DEL DIRIGENTE SEZIONE RICERCA E RELAZIONI INTERNAZIONALI 6 dicembre 2022, n. 842
**POR PUGLIA 2014 - 2020 - Asse I - Azione 1.7 - Interventi di sostegno alle infrastrutture della ricerca del sistema regionale - Atto Dirigenziale n. 138 del 06/04/2022. "Avviso per la presentazione di progetti di potenziamento dell'infrastruttura di ricerca di rilevanza regionale "Airport Test Bed" di Taranto-Grottaglie" Presa d'atto della Relazione istruttoria dell'Organismo Intermedio PugliaSviluppo ai sensi dell'art. 9 comma 5 dell'Avviso. Impegno di spesa in favore del e al soggetto proponente, organismo di ricerca, Distretto Tecnologico Aerospaziale S.C.a.r.l. in forma abbreviata DTA S.C.a.r.l.. Cod. A0107.2. CUP B37H22006160009.**..... 77541

DETERMINAZIONE DEL DIRIGENTE SEZIONE RICERCA E RELAZIONI INTERNAZIONALI 9 dicembre 2022, n. 853
**L.R. 20/2003 "Partenariato per la Cooperazione" - D.G.R. n. 1367 del 10/10/2022 "Programma annuale 2022 e Linee d'indirizzo per l'avviso pubblico 2022" - Approvazione graduatoria definitiva relativa all'avviso pubblico di cui alla A.D. n. 558 del 12/10/2022.**..... 77583

DETERMINAZIONE DEL DIRIGENTE SEZIONE STRATEGIA E GOVERNO DELL'OFFERTA 3 novembre 2022, n. 378
**Attribuzione di indennità a favore delle RSA e delle altre strutture residenziali per l'acquisizione di DPI in conseguenza dell'emergenza Covid-19 - Decreto Legge n. 137/2020, art. 19-novies - convertito in legge 18 dicembre 2020, n. 176 - ELENCO BENEFICIARI, RIPARTO, LIQUIDAZIONE E PAGAMENTO IN FAVORE DELLE AZIENDE SANITARIE LOCALI.**..... 77593

DETERMINAZIONE DEL DIRIGENTE SEZIONE STRATEGIE E GOVERNO DELL'OFFERTA 30 novembre 2022, n. 408
**Società Cooperativa Sociale "Solidarietà" di Binetto (BA). D.D. n. 142 del 9/4/2018, come confermata dalla D.D. n. 299 dell'11/12/2019, per la realizzazione, nel Comune di Noci (BA), alla via Dell'Agricoltura, n. 1, di n. 1 Modulo/Centro terapeutico riabilitativo intensivo ed estensivo di cui all'art. 4 del R.R. n. 9 del 08/07/2016 (disturbi dello spettro autistico). Dichiarazione di decadenza ai sensi dell'art. 7, comma 4 della L.R. n. 9/2017 e s.m.i..**..... 77622

DETERMINAZIONE DEL DIRIGENTE SEZIONE STRATEGIE E GOVERNO DELL'OFFERTA 5 dicembre 2022, n. 412
**Fondazione Centri di Riabilitazione Padre Pio Onlus con sede legale in San Giovanni Rotondo (FG). Conferma del parere di compatibilità rilasciato con determinazione Dirigenziale n. 1/2020. - Autorizzazione all'esercizio e accreditamento istituzionale, ai sensi dell'art. 3, comma 3, lett. c), dell'art. 8, comma 3 e dell'art. 24, comma 3 della L.R. n. 9/2017 e s.m.i., per n. 2 Moduli terapeutico-riabilitativi intensivi ed estensivi, di cui n. 1 Modulo per il periodo prescolare (da 0 a 5 anni) e n 1 Modulo per il periodo scolare (da 6 a 11 anni) (art. 4 del R.R. n. 9/2016 "Rete assistenziale territoriale sanitaria e sociosanitaria per i Disturbi dello Spettro Autistico. Definizione del fabbisogno e dei requisiti organizzativi, tecnologici e strutturali"), da ubicarsi in San Severo (FG), alla via Foggia KM 1,800.**..... 77629

DETERMINAZIONE DEL DIRIGENTE SEZIONE TRANSIZIONE ENERGETICA 6 dicembre 2022, n. 254
**Rettifica D.D. n. 237 del 21.11.2022**
**D.D. n. 176 del 24.09.2021 di Autorizzazione unica ai sensi del Decreto Legislativo 29 dicembre 2003, n. 387 per la costruzione e l'esercizio di un impianto per la produzione di energia elettrica da fonte rinnovabile - eolica costituito da n.4 aerogeneratori, denominato "Gubitosi-Topparusso-Stingeta", di potenza nominale complessiva pari a 15,6 MWe, sito nel territorio comunale di Ascoli Satriano (FG), località "Gubitosi-Topparusso-Stingeta" e opere connesse**
**Procedimento di modifica, ai sensi della lettera s, III capoverso dell'art. 2.2. della DGR 3029/2010 e dell'art.4, c.3 della LR 31/2008 e ss.mm.ii. dell'ammontare della fideiussione prestata in favore del Comune di Ascoli**

**Satriano (FG) a garanzia della dismissione a fine vita del parco eolico, autorizzato dalla scrivente Sezione con D.D. n. 176 del 24.09.2021.**
**Proponente: Società Daunia Work 1 srl, già Daunia Work srl, con sede legale in Roma, Piazza Cavour, n.10 P.IVA.C.F.16292481005.** ..... 77640

DETERMINAZIONE DEL DIRIGENTE SEZIONE TRANSIZIONE ENERGETICA 12 dicembre 2022, n. 256
**L.R. n. 42/2019 "Istituzione del Reddito energetico regionale" e Regolamento di attuazione n. 7 del 6 settembre 2021 - Avviso pubblico per la presentazione delle domande di prenotazione per l'accesso al reddito energetico regionale. Approvazione esiti provvedimenti di ammissione al finanziamento.**
**Bilancio autonomo.** ..... 77645

DETERMINAZIONE DEL DIRIGENTE SERVIZIO AMMINISTRAZIONE DEL PATRIMONIO 6 dicembre 2022, n. 837
**Vendita mediante asta pubblica dei diritti edificatori di porzione dell'immobile di proprietà della Regione Puglia denominato "diritto edificatorio di porzione del bene del demanio regionale- ramo acquedotto, censito al F. 42 p.lla 102, rientrante nel Piano di lottizzazione del Comune di Fasano (BR) ". Aggiudicazione e pubblicazione esiti conclusivi A.D. 588/2022.**..... 77655

DETERMINAZIONE DEL DIRIGENTE SERVIZIO VIA E VINCA 22 novembre 2022, n. 403
**[ID VIA 758] - Procedura ex art. 6, comma 9 del D.lgs. n. 152/2006 e ss. mm. ii. - Modifiche progettuali all'"Impianto di trattamento di R.S.U. ubicato in Località La Chianca - Manduria (TA)"**
**Proponente: Manduriambiente S.p.A.**..... 77660

DETERMINAZIONE DEL DIRIGENTE SERVIZIO VIA E VINCA 1 dicembre 2022, n. 411
**ID_6138. Pratica SUAP n. 90030 E-Gov del 29/07/2021. PSR 2014-2020 - M6/SM6.1 Op. 4.1 "opere di miglioramento fondiario in azienda agro-zootecnica" - Comune di Gioia del Colle (BA) - Proponente: Ditta MASI Antonio. Valutazione di Incidenza, livello I "fase di screening".** ..... 77726

DETERMINAZIONE DEL DIRIGENTE SERVIZIO VIA E VINCA 2 dicembre 2022, n. 413
**ID_6265. Por Puglia FEASR 2014/20, FSC Puglia 2014/2020. "Realizzazione di messa in opera di condotte per posa cavi fibra ottica da realizzarsi nel comune di GIOIA DEL COLLE". Proponente: "Open Fiber S.p.A.". Valutazione di incidenza ex art. 5 del DPR 357/97 e ss.mm.ii.** ..... 77733

DETERMINAZIONE DEL DIRIGENTE SERVIZIO VIA E VINCA 5 dicembre 2022, n. 416
**Realizzazione di sistemi di collettamento differenziati per le acque piovane in località Borgo, Città Vecchia, Tamburi, San Vito, Lama, Talsano". Realizzazione dell'impianto "V" e dell'impianto "Z". Valutazione di incidenza appropriata e Verifica dello stato di conservazione degli habitat e degli habitat di specie.**..... 77739

DETERMINAZIONE DEL DIRIGENTE SERVIZIO VIA E VINCA 6 dicembre 2022, n. 418
**[ID VIA 761] Procedura di Valutazione preliminare di cui all'art. 6, comma 9 del D.Lgs152/2006 e ss.mm. ii. "relativamente ad una serie di migliorie gestionali ed impiantistiche in linea con le conclusioni sulle BAT 2018 e di carattere non sostanziale ai sensi della DGR n. 648/2011", nell'ambito del procedimento di rinnovo/riesame dell' Autorizzazione Integrata Ambientale n.115 del 18.05.2011 rilasciata dalla Regione Puglia relativa all'impianto per il trattamento di rifiuti speciali liquidi pericolosi e non pericolosi (IPPC cod. 5.1 e 5.3), ubicato in Comune di Melendugno (LE).**
**Proponente: Ecolio S.r.l**..... 77750

DETERMINAZIONE DEL DIRIGENTE SERVIZIO VIA E VINCA 6 dicembre 2022, n. 419
**ID VIA 801-D.Lgs. n. 152/2006 e smi, L. 241/1990 e smi e L.R. n. 11/2001 e smi - Verifica di ottemperanza ex art. 28 del D.Lgs. n. 152/2006 e ss.m.ii. della documentazione tecnica richiesta nel "Quadro delle Condizioni Ambientali" allegato alla Determinazione Dirigenziale n. 426 del 15.10.2021 del Servizio VIA/VIncA della Regione Puglia relativa al procedimento di valutazione di impatto ambientale e di incidenza ambientale**

**ricompreso nel procedimento ID VIA 506 ex art. 27 bis del TUA per il "Progetto di Utilizzo dei reflui affinati provenienti dal depuratore consortile di Carovigno nel comparto agricolo della Riserva Naturale dello stato di Torre Guaceto di Carovigno (BR)" sito in loc. Torre Guaceto nel Comune di Carovigno (Br). "Quadro della verifica di ottemperanza alle prescrizioni impartite con D.D. n. 426 del 15.10.2021"di cui alla Determina Dirigenziale n. 369 del 24.10.2022 del Servizio VIA/VIncA della Regione Puglia.**
**Proponente: Consorzio di Gestione di Torre Guaceto.** ..... 77786

DETERMINAZIONE DEL DIRIGENTE SERVIZIO VIA E VINCA 6 dicembre 2022, n. 420
**Procedimento di VIA ai sensi di D.Lgs. n. 152/2006 e ss.mm.ii. - L.R. 11/2001 e ss.mm.ii. per il Progetto di ampliamento dei servizi per il tempo libero a supporto dell'attività del campeggio esistente" Fontana della Rose" in località Mattinatella del Comune di Mattinata (FG) - Proponente: ditta Fontana delle Rose S.r.l. - Proroga Determinazione Dirigenziale n. 149 del 11.10.2017.** ..... 77794

DETERMINAZIONE DEL DIRIGENTE SERVIZIO VIA E VINCA 7 dicembre 2022, n. 422
**ID_6255_Ripristino della funzionalità idraulica dei canali ricadenti in agro di Carovigno, Brindisi, Torchiarolo, San Pietro Vernotico, Cellino San Marco a seguito dell'alluvione del 10.9.2016 Proponente: Consorzio speciale per la bonifica di Arneo. - Importo € 2.100.000,00 - CUP 143H16000000002 D.G.R. 545/2017 PATTO PER LA PUGLIA {FSC 2014-2020} Settore Prioritario Infrastrutture: D.G.R. n. 2386/2018 Valutazione di Incidenza Ambientale - livello II - Appropriata.** ..... 77800

DELIBERAZIONE DEL DIRETTORE GENERALE ARESS PUGLIA 13 dicembre 2022, n. 325
**H2020 - Progetto GATEKEEPER - "Smart Living Homes - Whole Interventions Demonstrator for People at Health and Social Risks" - Adozione Avviso Pubblico per l'individuazione di Enti del Terzo Settore l'assegnazione di contributi economici in favore di Enti del Terzo Settore, così come definiti dall'art. 4 del D. lgs. n. 117/2017, che presentino un progetto inerente alla diffusione del messaggio dell'importanza di adottare corretti stili di vita e comportamenti salutari al fine di promuovere l'invecchiamento sano e attivo come strumento di prevenzione delle cronicità e prevenzione dell'insorgenza di patologie derivanti dall'avanzamento dell'età - CUP B95F19003480005.** ..... 77807

**Atti e comunicazioni degli Enti Locali**

CITTA' METROPOLITANA DI BARI
**Estratto decreto 1 dicembre 2022, n. 12**
**Occupazione anticipata e determinazione urgente delle indennità provvisorie di espropriazione.** ..... 77830

COMUNE DI BINETTO
**Estratto deliberazione C.C. 1 agosto 2022, n. 22**
**Adeguamento del PRG del Comune di Binetto al Piano Paesaggistico Territoriale Regionale (PPTR). Approvazione.** ..... 77835

COMUNE DI LEPORANO
**Deliberazione C.C. 30 luglio 2021, n. 42**
**Variante di Adeguamento del Piano Regolatore Generale (PRG) del Comune di Leporano al Piano Paesaggistico Territoriale Regionale (PPTR).** ..... 77837

COMUNE DI VEGLIE
**Estratto determinazione n. 659 del 10 novembre 2022**
**PROCEDIMENTO DI VERIFICA DI ASSOGGETTABILITÀ A VAS, AI SENSI DELL'ART. 8 DELLA L. R. N. 44/2012 E S.M.I. DEL PROGETTO DI "COMPLETAMENTO DELLA ZONA P.I.P. TROALI DI INIZIATIVA PRIVATA; proposto**

**da F.lli PANARESE s.r.l. - PANARESE Calcestruzzi s.a.s. di PANARESE Luigi &C.. - Provvedimento di non assoggettabilità a VAS.**.
**Autorità Procedente: Comune di Veglie - Ing. Mauro Manca**
**Autorità Competente: Comune di Veglie - Ing. Gianni Patera.** ..... 77842

**Appalti-Bandi, Concorsi e Avvisi**

**Appalti**

CONSIGLIO REGIONALE DELLA PUGLIA - SEZIONE "SERVIZI ICT, PROGRAMMAZIONE ACQUISTI E CONTRATTI"
**Avviso di aggiudicazione della procedura aperta ai sensi art. 60 del D.Lgs. 50/2016 per l'affidamento del servizio di resocontazione scritta di tipo parlamentare, resocontazione multimediale, verbalizzazione e diretta streaming per le esigenze del Consiglio regionale della Puglia CIG. 90630991E5.**..... 77844

INNOVAPUGLIA DIVISIONE ORGANIZZATIVA SARPULIA
**Avviso Aggiudicazione Appalto Specifico n.9 vaccini antinfluenzali e farmaci per gli Enti e le Aziende del SSR Puglia nell'ambito del Sistema Dinamico di Acquisizione "Prodotti farmaceutici" istituito con avviso sulla GUUE n. 2020/S 247-610574 del 18/12/2020. Numero gara 8512969**..... 77846

INNOVAPUGLIA DIVISIONE ORGANIZZATIVA SARPULIA
**Avviso Aggiudicazione Appalto Specifico n.11 farmaci biologici e biosimilari per gli Enti e le Aziende del SSR Puglia nell'ambito del Sistema Dinamico di Acquisizione "Prodotti farmaceutici" istituito con avviso sulla GUUE n. 2020/S 247-610574 del 18/12/2020. Numero gara 8691897.** ..... 77861

**Concorsi**

REGIONE PUGLIA - DETERMINAZIONE DEL DIRIGENTE SEZIONE PERSONALE 12 dicembre 2022, n. 1245
**Concorso per titoli ed esame per l'assunzione a tempo pieno e indeterminato di n. 209 unità di categoria D Area "Competitività e Sviluppo del Sistema (Policy Regionali)" - profilo professionale "Specialista Tecnico di Policy" ambito di ruolo "Tutela, garanzia e vigilanza nel sistema delle comunicazioni"- Assunzione Vincitore su posto non coperto.**..... 77865

REGIONE PUGLIA - DETERMINAZIONE DEL DIRIGENTE SEZIONE PERSONALE 12 dicembre 2022, n. 1246
**Concorso per titoli ed esame per l'assunzione a tempo pieno e indeterminato di n. 209 unità di categoria D Area "Competitività e Sviluppo del Sistema (Policy regionali)"- profilo professionale "Specialista Tecnico di Policy" ambito di ruolo " Lavori pubblici"- Assunzione Vincitori.** ..... 77870

REGIONE PUGLIA - DETERMINAZIONE DEL DIRIGENTE SEZIONE PERSONALE 12 dicembre 2022, n. 1247
**Concorso per titoli ed esame per l'assunzione a tempo pieno e indeterminato di n. 209 unità di categoria D Area "Informatica e Tecnologica"- profilo professionale "Specialista sistemi informativi e tecnologie"- Assunzione Vincitori.** ..... 77876

REGIONE PUGLIA - DETERMINAZIONE DEL DIRIGENTE SEZIONE PERSONALE 12 dicembre 2022, n. 1248
**Concorso per titoli ed esame per l'assunzione a tempo pieno e indeterminato di n. 209 unità di categoria D Area "Competitività e Sviluppo del Sistema (Policy Regionali)" - profilo professionale "Specialista Tecnico di Policy" ambito di ruolo "Salute"- Assunzione Vincitore su posto non coperto.** ..... 77881

REGIONE PUGLIA - DETERMINAZIONE DEL DIRIGENTE SEZIONE PERSONALE 13 dicembre 2022, n. 1260
**Concorso per titoli ed esame per l'assunzione a tempo pieno e indeterminato di n. 209 unità di categoria D Area "Competitività e Sviluppo del Sistema (Policy Regionali)" - profilo professionale "Specialista Tecnico di Policy" ambito di ruolo "Trasporti e mobilità"- Assunzione Vincitore su posto non coperto.** ..... 77886

REGIONE PUGLIA - DETERMINAZIONE DEL DIRIGENTE SEZIONE PERSONALE 13 dicembre 2022, n. 1261
**Concorso per titoli ed esame per l'assunzione a tempo pieno e indeterminato di n. 209 unità di categoria D Area "Competitività e Sviluppo del Sistema (Policy Regionali)" - profilo professionale "Specialista Tecnico di Policy" ambito di ruolo "Urbanistica, Pianificazione territoriale e Politiche abitative"- Assunzione Vincitore su posto non coperto.** ..... 77891

REGIONE PUGLIA - DETERMINAZIONE DEL DIRIGENTE SEZIONE POLITICHE ABITATIVE 9 dicembre 2022, n. 410
**Approvazione Bando Pubblico per la presentazione di candidature per la nomina dell'Amministratore Unico delle Agenzie per la Casa e l'Abitare ARCA NORD SALENTO e ARCA SUD SALENTO.** ..... 77896

REGIONE PUGLIA - DETERMINAZIONE DEL DIRIGENTE SEZIONE STRATEGIE E GOVERNO DELL'OFFERTA 12 dicembre 2022, n. 421
**A.C.N. del 29.07.2009. Approvazione della graduatoria definitiva unica regionale di medicina specialistica pediatrica valevole per l'anno 2023.** ..... 77905

ARIF PUGLIA
**Procedura selettiva pubblica, per titoli ed esami, per la copertura a tempo indeterminato di due posti di categoria "D", con profilo professionale "Istruttore direttivo amministrativo contabile statistico", con valorizzazione della esperienza ex articolo 35, comma 3 bis, lettera b), d.lgs. n.165/2001.** ..... 77923

ARIF PUGLIA
**Procedura selettiva pubblica, per titoli ed esami, per la copertura a tempo indeterminato di due posti di categoria "D", con profilo professionale "Istruttore direttivo tecnico", con valorizzazione della esperienza ex articolo 35, comma 3 bis, lettera b), d.lgs. n.165/2001.** ..... 77941

ARIF PUGLIA
**Procedura selettiva pubblica, per titoli ed esami, per la copertura a tempo indeterminato di due posti di categoria "D", con profilo professionale "Istruttore direttivo agrario e forestale", con valorizzazione della esperienza ex articolo 35, comma 3 bis, lettera b), d.lgs. n.165/2001.** ..... 77959

ARIF PUGLIA
**Procedura selettiva pubblica, per titoli ed esami, per la copertura a tempo indeterminato di 4 posti di categoria "C", con profilo professionale "Istruttore informatico", con valorizzazione della esperienza ex articolo 35, comma 3 bis, lettera b), d.lgs. n.165/2001.** ..... 77977

ASL TA
**Avviso pubblico, per soli titoli, per il conferimento di eventuali incarichi a tempo determinato di dirigente medico nelle seguenti discipline:**
**- Anestesia e rianimazione;**
**- Nefrologia.** ..... 77994

AZIENDA OSPEDALIERO UNIVERSITARIA CONSORZIALE POLICLINICO BARI
**Avviso di sorteggio dei componenti della commissione esaminatrice del concorso pubblico per la copertura di n. 2 posti di dirigente Medico di Neurochirurgia.** ..... 78003

AZIENDA OSPEDALIERO UNIVERSITARIA CONSORZIALE POLICLINICO BARI
**Concorso Pubblico, per titoli ed esami, per la copertura di n. 4 posti di Dirigente Odontoiatra - disciplina Odontoiatria, ai sensi del D.P.R. n. 483/97, da assegnare anche all'Odontoiatria pediatrica del Presidio Ospedale Pediatrico "Giovanni XXIII".** ..... 78004

AZIENDA OSPEDALIERO UNIVERSITARIA CONSORZIALE POLICLINICO BARI
**Avviso Pubblico, per titoli e colloquio, per il conferimento di n. 2 incarichi a tempo determinato, della durata di un anno, in qualità di Dirigente Medico della disciplina di Urologia da assegnare all'U.O. Urologia Pediatrica, ai sensi del D.P.R. 483/97.** ..... 78015

AZIENDA OSPEDALIERO UNIVERSITARIA POLICLINICO RIUNITI FOGGIA
**Concorso pubblico, per titoli ed esami, per la copertura a tempo indeterminato di n. 1 posto di Dirigente Medico della disciplina di Urologia.** ..... 78023

AZIENDA OSPEDALIERO UNIVERSITARIA POLICLINICO RIUNITI FOGGIA
**Avviso pubblico, per soli titoli, per il conferimento di incarichi a tempo determinato di Dirigente Medico nella disciplina di Anestesia e Rianimazione.** ..... 78050

AZIENDA OSPEDALIERO UNIVERSITARIA POLICLINICO RIUNITI FOGGIA
**Avviso pubblico, per soli titoli, per il conferimento di incarichi a tempo determinato di Dirigente Medico nella disciplina di Medicina Interna, per eventuali ragioni sostitutive.** ..... 78074

GAL CAPO DI LEUCA
**PSR Puglia 2014-2020- Misura 19- Sottomisura 19.2 "Sostegno all'esecuzione nell'ambito degli interventi della strategia" – PAL "Il Capo di Leuca e le Serre Salentine":**
**- Bando pubblico Int. 4.1 "Valorizzazione delle produzioni tipiche locali";**
**- Bando pubblico Int 4.2 "Servizi al turismo rurale";**
**- Bando pubblico Int. 4.3 "Sperimentazione di varietà colturali arboree";**
**- Bando pubblico Int. 3.2 "Mense collettive";**
**- Bando pubblico Int. 3.3 "Servizi ambientali e di manutenzione del territorio e del paesaggio".**
**DETERMINA DEL RUP prot. n. 1454/22 del 09/12/202 DI PROROGA DELLA SCADENZA FINALE PER LA PRESENTAZIONE DELLE DOMANDE DI SOSTEGNO A VALERE SUI BANDI PUBBLICI INT. 3.2, 3.3, 4.1, 4.2 E 4.3.** ..... 78098

GAL DAUNIA RURALE
**DETERMINAZIONE N. 113 DEL 7 DICEMBRE 2022**
**PSR PUGLIA 2014-2020 - Misura 19 - Sottomisura 19.2 "Sostegno all'esecuzione nell'ambito degli interventi della strategia" - "INTERVENTO 2.1 - START - UP E SOSTEGNO ALL'INNOVAZIONE DI IMPRESE EXTRA-AGRICOLE A COMPLETAMENTO, QUALIFICAZIONE E SUPPORTO DELL'OFFERTA LOCALE DEL FOOD DISTRICT DELLA DAUNIA RURALE" - Terza scadenza.**
**Determina di approvazione graduatoria definitiva - Codice univoco bando 49863.** ..... 78101

GAL LUOGHI DEL MITO E DELLE GRAVINE
**DETERMINA DEL RESPONSABILE UNICO DEL PROCEDIMENTO N. 07/5.3 DEL 09/12/2022**
**PSR PUGLIA 2014/2020 - MISURA 19 - SOTTOMISURA 19.2 "SOSTEGNO ALL'ESECUZIONE NELL'AMBITO DEGLI INTERVENTI DELLA STRATEGIA" - SSL DEL GAL LUOGHI DEL MITO E DELLE GRAVINE Soc. Cons. a r.l. - BANDO PUBBLICO PER LA PRESENTAZIONE DI DOMANDE DI SOSTEGNO RELATIVO ALL'AZIONE 5 "LA FILIERA DEL CIBO CIVILE" Intervento 5.3 "IL PARCO DELL'AGRICOLTURA CIVICA" - DETERMINA RIAPERTURA BANDO II STEP.** ..... 78108

GAL PONTE LAMA
**DETERMINAZIONE DEL RESPONSABILE UNICO DEL PROCEDIMENTO N. 82 DEL 13/12/2022**
**Piano di Sviluppo Rurale 2014-2020. Misura 19 - Sottomisura 19.2 "Sostegno all'esecuzione nell'ambito degli interventi della Strategia". SSL 2014/2020 GAL Ponte Lama s.c.ar.l. - Azione 6 - Intervento 6.2 Forme di cooperazione in attività riguardanti l'agricoltura sociale. Approvazione della graduatoria definitiva delle domande di sostegno ammesse e non ammesse a finanziamento.**..... 78110

GAL SUD-EST BARESE
**Determinazione n. 49/2022 del 1 dicembre 2022**
**PSR Puglia 2014-2020 - Misura 19 - Sottomisura 19.2 "Sostegno all'esecuzione nell'ambito degli interventi della strategia" - SSL del GAL Sud-Est Barese - Interventi 1.1 "Aiuti all'avviamento di imprese" e 1.2 "Investimenti nella creazione e sviluppo di attività extra-agricole". Riapertura Avviso.**..... 78114

**Avvisi**

SOCIETA' RETE FERROVIARIA ITALIANA
**Provvedimento n. 65/22b/DE del 24 novembre 2002. Decreto di espropriazione. Comune di Polignano a Mare (BA).**..... 78118

SOCIETA' SNAM RETE GAS
**Pubblicazione D.D. n. 909 del 2 dicembre 2022 Regione Puglia - Servizio Gestione Opere Pubbliche Ufficio per Le Espropriazioni.**
**DPR n.327/2001 - L. R. n. 3/2005. Soggetto proponente: SNAM Rete Gas s.p.a. Lavori di costruzione allacciamento Dilella Invest s.p.a. Comune di Polignano a mare (BA) DN 100 (4") -24 Bar.**
**Autorizzazione Unica rilasciata dalla Regione Puglia con A.D. n. 461 del 12.11.2021 del Dipartimento Ambiente, Paesaggio e Qualità Urbana, Sezione Autorizzazioni Ambientali.**
**Occupazione anticipata d'urgenza preordinata all'asservimento, ai sensi dell'art. 22 bis D.P.R. n. 327/2001, ed occupazione temporanea non preordinata all'asservimento ai sensi degli articoli 49 e 50 del D.P.R. n. 327/2001, con determinazione urgente delle relative indennità di cui allo A.D. n. 244 del 29.04.2022.**
**Ordinanza di deposito delle indennità di asservimento, di occupazione temporanea e danni da corrispondere in favore delle ditte non concordatarie ai sensi degli artt. 22 bis e 26 del DPR 327/2001.** ..... 78122

PARTE SECONDA

*Deliberazioni del Consiglio e della Giunta*

DELIBERAZIONE DELLA GIUNTA REGIONALE 5 dicembre 2022, n. 1799

**Idrogeno in Puglia: Approvazione del documento H2Puglia2030 - Strategia Regionale per l'Idrogeno a valle degli esiti della consultazione pubblica.**

L'Assessore allo Sviluppo Economico, sulla base dell'istruttoria espletata dal Dipartimento Sviluppo Economico, di concerto con la Sezione Transizione Energetica, riferisce quanto segue.

**PREMESSO CHE:**

- la decarbonizzazione del comparto di produzione dell'energia, dell'industria e dei trasporti è uno dei principali obiettivi che l'Unione Europea si è prefissata nel breve e nel lungo termine al fine di ridurre l'impatto ambientale e poter salvaguardare il Pianeta dalle minacce dei cambiamenti climatici;
- la Regione Puglia partecipa al raggiungimento degli obiettivi europei di decarbonizzazione attraverso la Pianificazione Energetica Ambientale Regionale, il corretto svolgimento dei processi autorizzativi per gli impianti FER e programmi e norme regionali volte a favorire il processo di decarbonizzazione sia nel settore civile che in quello produttivo;
- il quadro normativo in materia ambientale in Puglia è oggi tra i più innovativi in Italia e in Europa. Il Governo Regionale è stato un precursore della legislazione nazionale introducendo, negli anni, politiche innovative che hanno fortemente promosso lo sviluppo delle FER e l'efficientamento energetico a livello edilizio e industriale;
- il territorio pugliese garantisce tra i più alti livelli di irraggiamento per i sistemi solari in Italia, nonché un'alta producibilità della tecnologia eolica e per questo motivo risulta, a inizio 2022, la prima regione italiana sia per produzione elettrica, che per richieste di autorizzazioni per nuovi impianti fotovoltaici e eolici di grandi dimensioni;
- il ricorso crescente alla generazione di energia da fonti rinnovabili in Puglia, soprattutto in prospettiva, pone il problema di disporre di energia in ogni momento, in quanto l'eolico ed il fotovoltaico sono per loro natura delle fonti intermittenti e non programmabili. Vi sono inoltre settori, come le acciaierie, o i cementifici che rivestono particolare importanza nel territorio in cui è tecnicamente complesso utilizzare l'energia elettrica al posto dei combustibili fossili nei propri processi produttivi: per questo vengono definiti *hard-to-abate*;
- in questo contesto la tecnologia ad idrogeno verde, al centro delle politiche pubbliche a livello internazionale, grazie alle sue qualità come combustibile, agente chimico e vettore energetico e di accumulo, a condizione di essere prodotto da fonti energetiche rinnovabili e in maniera sostenibile può, fornire un importante contributo nella risoluzione di dette problematiche, agevolando in Puglia il trasporto a zero emissioni, aumentare la flessibilità della rete elettrica, ridurre le emissioni di inquinanti e di gas climalteranti nell'industria, favorire la penetrazione di fonti energetiche rinnovabili.

**RILEVATO CHE:**

- l'Amministrazione Pugliese ha puntato alla costruzione di un completo ecosistema regionale dell'idrogeno finalizzato alla massima valorizzazione delle sinergie tra i diversi studi del vettore e le caratteristiche del sistema energetico e industriale del territorio;

- le azioni intraprese negli ultimi anni evidenziano una vision strategica regionale nel medio lungo periodo che necessita di essere condivisa e formalizzata, al fine di definire le priorità di intervento e convergere in un più ampio strumento di pianificazione strategica regionale, nel quale esplicitare i contenuti del documento e definire le modalità di attuazione degli stessi in modo razionale ed efficace;

- con Deliberazione n. 1205 del 9 agosto scorso, la Giunta Regionale ha affidato al Gruppo interdipartimentale sull'idrogeno, istituito con D.g.R. n. 547 del 6 aprile 2021, la predisposizione della proposta di Strategia regionale per l'idrogeno, quale quadro di riferimento per strutturare l'azione regionale nei tempi idonei a garantire il raccordo con il percorso di definizione del Progetto Bandiera *Hydrogen Valley*, ai sensi de D.L. 152/2021 (convertito con L. 233/2021), assicurando la piena coerenza con la programmazione dei fondi europei 2021-2027;
- il Gruppo di lavoro interdipartimentale sull'Idrogeno, ha redatto il documento preliminare #H2Puglia2030: Strategia Regionale per l'Idrogeno, approvato con D.g.R. n. 1398 del 13 ottobre 2022.

**ATTESO CHE:**

- la Strategia Idrogeno, così come formulata, pone al centro la politica regionale di decarbonizzazione con l'obiettivo di integrare la catena del valore dell'idrogeno e creare una filiera pugliese in grado di costituire una best practice esportabile, esaltando il protagonismo del territorio, anche attraverso un articolato presidio permanente di governance e un modello di coinvolgimento territoriale a rete, per uno sviluppo consapevole del vettore idrogeno in tutte le sue potenzialità, orientando l'azione regionale coerentemente con i seguenti obiettivi:
    - valorizzare l'introduzione del vettore idrogeno nel sistema energetico, nonché industriale e dei trasporti per migliorare il posizionamento competitivo del territorio;
    - contribuire alla realizzazione degli obiettivi delle politiche energetiche e ambientali europee e nazionali sull'idrogeno;
    - sostenere gli investimenti nella ricerca e nel sistema industriale delle tecnologie per la produzione, lo stoccaggio, il trasporto, l'uso del vettore idrogeno, nonché lo sviluppo della filiera specializzata;
    - accompagnare i progetti infrastrutturali con un percorso di crescita delle competenze dell'interno ecosistema regionale dell'innovazione nella filiera dell'idrogeno;
    - collegare gli investimenti alle diverse specificità territoriali pugliesi;
    - sostenere le attività di ricerca e innovazione degli attori regionali, con un focus sullo sviluppo di nuove competenze e soluzioni tecnologiche per i mercati nazionali ed internazionali;
    - favorire il dialogo tra gli attori regionali e sostenere la loro partecipazione alle reti nazionali ed internazionali dell'idrogeno, anche come misura di marketing territoriale ed attrazione degli investimenti;
    - assicurare la piena e funzionale connessione della strategia regionale con le principali iniziative a livello nazionale ed europeo in tema di idrogeno, attraverso la valorizzazione dei partenariati, per favorire la transizione energetica con benefici trasversali a tutti i settori della filiera;
- la tematica è affrontata nel documento su quattro linee direttrici: tecnica, giuridica, progettuale e di Governance;
- #H2Puglia2030 individua 5 ambiti dell'economia dell'idrogeno, indicando, per ognuno di essi, le competenze regionali in materia con obiettivi specifici e azioni e identificando, nel contempo, gli strumenti regolamentari da adeguare e le misure di finanziamento attivabili, in coerenza con i principali documenti programmatici regionali:
    - **produzione, stoccaggio, trasporto e distribuzione dell'idrogeno:** azioni a sostegno della produzione di idrogeno sostenibile nel territorio regionale, dello sviluppo di tecnologie per lo stoccaggio, di una rete di distribuzione regionale di idrogeno per l'uso in mobilità, oltre che cogenerazione civile e industriale.
    - ***hard-to-abate***: azioni volte all'introduzione dell'idrogeno green in settori produttivi che utilizzano idrogeno grigio (da metano) o nero (da gasolio o carbone) come quello chimico e siderurgico;
    - **mobilità e trasporti:** azioni a sostegno all'adozione e allo sviluppo dell'idrogeno nel trasporto pubblico, nella logistica delle merci, nella rete ferroviaria, nonché in altri ambiti innovativi;

- **produttiva filiera manifatturiera, ricerca, sviluppo e innovazione**: azioni a favore della transizione delle imprese verso i mercati dell'idrogeno, innovazione, ricerca, sostegno e politiche di attrazione degli investimenti;
- **azioni trasversali**: formazione scientifica e professionale, partecipazione a network regionali, nazionali ed internazionali.

**DATO ATTO CHE:**

- la proposta strategica regionale è stata presentata il 20 ottobre 2022, presso il Salone dell'Innovazione della Fiera del Levante, ai componenti dell'Osservatorio Regionale sull'Idrogeno, insediato in pari data, in seduta plenaria con i componenti del Partenariato Economico e Sociale (organizzazioni parti sociali, camere di commercio, associazioni imprenditoriali, rappresentanti dell'economia sociale) istituito per la gestione dei fondi europei di cui alle D.g.R. n. 1146 del 4 giugno 2014 e n. 2429 del 21 dicembre 2018;
- come da documentazione agli atti della Direzione del Dipartimento Sviluppo Economico, il documento #H2Puglia2030 è stato sottoposto ad un inteso percorso partecipativo, attivo dal 20 ottobre al 20 novembre scorso che, partendo dalle valutazioni del Gruppo di lavoro Interdipartimentale sull'Idrogeno, ha coinvolto, su tre differenti livelli procedurali, al fine di acquisire ulteriori e più estesi contributi utili alla definizione del documento di Strategia definitivo, i principali stakeholder del territorio:
  a) i cittadini, le organizzazioni pubbliche e private, le associazioni, le imprese e gli attori sociali attraverso il Portale regionale #PugliaPartecipa;
  b) i componenti dell'Osservatorio regionale sull'Idrogeno, nominati con D.g.R. n. 1398 del 13 ottobre 2022;
  c) i componenti del partenariato economico e sociale;
- dalla procedura di consultazione pubblica rivolta ai cittadini è emerso:
  - un generale consenso e un buon grado di soddisfazione da parte dei partecipanti rispetto ai contenuti del documento strategico, in particolare il potenziale impatto economico e occupazionale legato allo sviluppo del mercato dell'idrogeno, nonché la riduzione dei gas serra e il miglioramento della sicurezza energetica;
  - che tra gli svantaggi dello sviluppo dell'idrogeno, l'elemento di rilievo è considerato l'occupazione del suolo e gli impatti paesaggistici;
  - che tra gli strumenti utili a favorire e rafforzare la collaborazione tra i diversi attori è stata evidenziata la costruzione di reti e la creazione di workshop tematici e incontri di disseminazione;
  - che tra le azioni da mettere in atto per favorire la penetrazione dell'idrogeno, l'aumento della disponibilità delle informazioni e l'incremento degli investimenti pubblici e incentivi per i potenziali utenti;
- dalla procedura di consultazione pubblica rivolta alle organizzazioni pubbliche e private, alle associazioni, alle imprese e agli attori sociali, è stata segnalata dai rispondenti una maggiore attenzione per il tema dello stoccaggio dell'idrogeno, ritenuto elemento centrale per impostare una strategia pugliese di sviluppo del vettore;
- dai riscontri forniti dai componenti dell'Osservatorio Regionale sull'Idrogeno è stata rilevata la necessità di integrare il documento con:
  - il collegamento dello sviluppo di nuove infrastrutture, sia intese per la produzione, lo stoccaggio che per la movimentazione del vettore, alle esigenze dettate dalla gestione irregolare delle fonti di energia elettrica da rinnovabili e minimizzando, ove possibile, il consumo di suolo, anche attraverso l'adeguamento della normativa di settore;

- lo sviluppo di tecnologie innovative per la compressione e vettori idrogeno ad alta densità, per il Digital Energy storage, nonché micro accumuli su scala edilizia;
- la maggiore definizione dei settori *hard to abate* introducendo i processi industriali ad alta temperatura che oggi utilizzano ad esempio gas naturale e che non riescono ad essere elettrificati che possono generalmente accettare un *blending* idrogeno-metano fino al 20% senza incorrere in particolari costi di switch degli impianti che caratterizzano il processo produttivo;
- l'impiego, nel trasporto leggero, delle celle a combustibile, oltre che ad applicazioni nei motori a combustione interna. Tale ultima soluzione determina una più economica e rapida transizione verso la mobilità ad idrogeno ed una migliore compatibilità di questi settori industriali alle attuali attitudini manifatturiere italiane e alla migliore e facile reperibilità delle materie prime;
- un coordinamento tra iniziative di produzione idrogeno e quelle di realizzazione delle stazioni di rifornimento in modo da garantire un approvvigionamento di idrogeno rinnovabile con una logistica ottimizzata;
- le stazioni di rifornimento H2 per TPL che siano anche aperte al pubblico per massimizzare i volumi di vendita e ridurre i costi operativi;
- l'implementazione scale-up di tecnologie già identificate e testate in scala "laboratorio" ma ancora non completamente mature su dimensioni importanti, accoppiando tecnologie innovative di elettrolisi e di storage;
- l'ampliamento della localizzazione geografica degli interventi inerenti la mobilità all'intero territorio regionale;
- l'introduzione del concetto di rete di trasporto dell'idrogeno, in luogo di rete distribuzione in senso stretto;
- l'introduzione di criteri di premialità e priorità per iniziative volte a valorizzare progetti di produzione di idrogeno che concorrano ad una *carbon capture* & *storage* al fine generare un circuito virtuoso attraverso i principi dell'economia circolare, con effetti positivi su crescita e sviluppo complessivi.

- le proposte emerse dal confronto con il partenariato economico e sociale sono state le seguenti:
  - incentivare l'incontro tra offerta di idrogeno prodotto sul territorio pugliese e la domanda di idrogeno da consumare nel medesimo territorio creando un circolo virtuoso in grado di coniugare gli obiettivi di decarbonizzazione con gli obiettivi di creazione di posti di lavoro;
  - incentivare lo sviluppo della manifattura dell'idrogeno e delle infrastrutture necessarie al trasporto del vettore;
  - innescare processi virtuosi di sviluppo strutturale che producano effetti socio-economici moltiplicativi per le aziende, occupazione stabile per i lavoratori, benefici misurabili per l'ambiente;
  - creare una filiera pugliese in grado di costituire una best practice esportabile;
  - valorizzare schemi di *open innovation* a supporto dello sviluppo di una o più *Hydrogen Valleys* e di un ecosistema innovativo locale connesso a simili realtà internazionali;
  - potenziamento dell'attività di sviluppo e ricerca da parte di imprese e atenei, attraverso la creazione di un circolo virtuoso con lo sviluppo e la diffusione di attività di ricerca incentivate dal credito di imposta "Transizione 4.0";
  - creazione di condizioni predisponenti l'insediamento di altre attività produttive come quelle della produzione di elettrolizzatori di piccola e grande taglia;
  - miglioramento della qualità ambientale e riduzione del rischio sanitario, per la drastica riduzione emissioni inquinanti, del particolato e delle polveri sottili.

**VERIFICATO CHE:**

- tutti i contributi e le osservazioni emersi, come esito del processo partecipativo, hanno trovato

opportuno accoglimento nella versione finale del documento strategico;

- l'Osservatorio Regionale sull'Idrogeno, nel corso della riunione del 25 novembre scorso, ha espresso parere favorevole al documento aggiornato #H2Puglia2030, integrato con le osservazioni emerse nel corso del sopra richiamato processo partecipativo.

**Atteso che:**

- la realizzazione della Strategia Regionale per l'Idrogeno richiede l'istituzione e il mantenimento di un adeguato presidio permanente di Governance che assicuri:
  - la rappresentanza degli attori istituzionali e rappresentativi del territorio;
  - l'impegno e la contribuzione degli attori coinvolti su un programma di lavoro condiviso;
  - la continuità d'azione di medio - lungo periodico secondo la visione strategica definita;
- al fine di incrementare know-how e diversificare il patrimonio di competenze e servizi, è fondamentale altresì assicurare un modello di coinvolgimento territoriale a rete oltre che il confronto con gli stakeholders finalizzato alla definizione di linee progettuali e azioni informative e di disseminazione;
- l'azione strategica regionale prevede il raccordo con il quadro di programmazione regionale pertinente, nonché con le diverse pianificazioni strategiche aventi elementi comuni, sinergici o complementari con la Strategia Idrogeno, tra le quali si annovera la Strategia Regionale per lo Sviluppo Sostenibile (SRSvS) della Regione Puglia e in particolare nell'ambito strategico "*Un Patto per il clima e per l'economia verde e sostenibile*", l'alternativa energetica pulita, efficace e rinnovabile su cui porre il perseguimento dei traguardi regionali in termini di sostenibilità energetica e climatica, nonché volta a favorire il comparto dell'economia verde pugliese.

**Valutato che:**

- il processo di miglioramento dell'efficienza della P.A. e della governance multilivello passa anche grazie ad un rafforzamento delle modalità di intervento condivise, basate sul coinvolgimento dei territori e dei networks di attori strategici che su questo agiscon;.
- la strategia dell'idrogeno pugliese, cosi come integrata, vanta il contributo di cinque grandi categorie di attori:
  - il Gruppo di Lavoro Interdipartimentale di cui alla D.g.R. n. 547 del 6 aprile 2021;
  - l'Osservatorio Regionale sull'Idrogeno costituito con D.g.R. n.658 dell'11 maggio 2022, con nomina componenti deliberata con D.g.R. n. 1398 del 13 ottobre 2022;
  - il Partenariato Economico e Sociale con cui l'Osservatorio, prevede un periodico confronto, al fine di garantire la più ampia ed eterogenea partecipazione alle attività dell'Osservatorio, anche al di fuori della compagine così come codificata, qualora le tematiche affrontate avessero ricadute territoriali connesse alla gestione della gestione dei Fondi europei secondo le modalità individuate dall'art.7 comma6 del Disciplinare di funzionamento dell'Osservatorio stesso;
  - le organizzazioni pubbliche e private, le associazioni, le imprese e gli attori sociali;
  - i cittadini e le cittadine pugliesi;
- #H2Puglia 2030 si pone come un documento dinamico per sua natura che necessiterà di una costante manutenzione, anche a seguito dell'adozione del previsto Piano Nazionale Idrogeno e delle nuove direttive in tema di rinnovabili, nonché alle indicazioni introdotte e sostenute dalle riforme e dalle misure di sostegno al PNRR, che restituisca coerenza all'evoluzione di mercato, normativa, sociale e tecnologica, per uno sviluppo consapevole del vettore idrogeno in tutte le sue potenzialità.

**Alla luce delle risultanze istruttorie, si propone alla Giunta Regionale:**

- di approvare la Strategia Regionale per l'Idrogeno #H2Puglia2030, Allegato 1 al presente provvedimento, costituendone parte integrante e sostanziale;
- di affidare ai componenti del Gruppo di Lavoro Interdipartimentale di cui alla D.g.R. n. 547 del 6

aprile 2021, secondo competenza, la governance, il coordinamento tecnico-amministrativo, nonché il supporto operativo all'attuazione della Strategia stessa, nel rispetto delle indicazioni contenute nel documento #H2Puglia2030, operando in raccordo con gli altri gruppi di lavoro regionali afferenti alle diverse pianificazioni strategiche con elementi comuni, sinergici o complementari con la Strategia Idrogeno e di prevedere un'eventuale integrazione nei componenti, in relazione alle tematiche trattate, al fine di assicurare un modello di coinvolgimento territoriale a rete, su scala regionale, nazionale ed internazionale, attivando funzionalmente scambi per incrementare know-how e diversificare il patrimonio di competenze e servizi;

- di riservarsi di apportare eventuali modifiche/integrazioni che dovessero rendersi necessarie per adeguare la proposta strategica all'evoluzione del mercato, nonché normativa, sociale e tecnologica, per uno sviluppo consapevole del vettore idrogeno, dando mandato al Gruppo di Lavoro Interdipartimentale sull'Idrogeno alla valutazione delle stesse, previa consultazione con i componenti dell'Osservatorio Regionale sull'Idrogeno di cui alla D.g.R. n.1398 del 13 ottobre 2022 , anche alla luce delle plenarie con i rappresentanti del partenariato economico sociale istituito per la gestione dei fondi europei, qualora le tematiche affrontate avessero ricadute territoriali connesse alla gestione di tali Fondi secondo le modalità individuate dall'art.7 comma6 del Disciplinare di funzionamento dell'Osservatorio stesso, , di cui alla D.g.R.n. 658 del 11 maggio 2022.

**VERIFICA AI SENSI del Reg. UE n. 679/2016 e del D.Lgs 196/03, come modificato dal D. Lgs. n. 101/2018" - Garanzie alla riservatezza**

*"La pubblicazione sul BURP, nonché la pubblicazione all'Albo o sul sito istituzionale, salve le garanzie previste dalla legge 241/1990 in tema di accesso ai documenti amministrativi, avviene nel rispetto della tutela della riservatezza dei cittadini secondo quanto disposto dal Regolamento UE n. 679/2016 in materia di protezione dei dati personali, nonché dal D.Lgs. 196/2003 ss.mm.ii., ed ai sensi del vigente Regolamento regionale 5/2006 per il trattamento dei dati sensibili e giudiziari, in quanto applicabile. Ai fini della pubblicità legale, il presente provvedimento è stato redatto in modo da evitare la diffusione di dati personali identificativi non necessari ovvero il riferimento alle particolari categorie di dati previste dagli articoli 9 e 10 del succitato Regolamento UE.*

**VALUTAZIONE DI IMPATTO DI GENERE**

La presente deliberazione è stata sottoposta a Valutazione di impatto di genere ai sensi della DGR n. 302 del 07/03/2022.
L'impatto di genere stimato è:
❑ diretto
❑ indiretto
**x neutro**

**COPERTURA FINANZIARIA DI CUI AL D.LGS 118/2011 e ss.mm.ii.**

La presente deliberazione non comporta implicazioni di natura finanziaria sia di entrata che di spesa e dalla stessa non deriva alcun onere a carico del bilancio regionale.

**DISPOSITIVO DELLA PROPOSTA**

L'Assessore relatore, sulla base delle risultanze istruttorie come innanzi illustrate, ai sensi dell'art. 4 comma 4 lettere d) e k) della Legge Regionale 4 febbraio 1997, n. 7, propone alla Giunta:

1. di **dare atto** a quanto riportato in narrativa che qui si intende integralmente riportato.
2. di **approvare** la Strategia Regionale per l'Idrogeno #H2Puglia2030, Allegato 1 al presente provvedimento, costituendone parte integrante e sostanziale.
3. di **affidare** ai componenti del Gruppo di Lavoro Interdipartimentale di cui alla D.g.R. n. 547 del 6 aprile 2021, secondo competenza, la governance, il coordinamento tecnico-amministrativo, nonché il supporto operativo all'attuazione della Strategia stessa, nel rispetto delle indicazioni contenute nel documento #H2Puglia2030, operando in raccordo con gli altri gruppi di lavoro regionali afferenti alle diverse pianificazioni strategiche con elementi comuni, sinergici o complementari con la Strategia Idrogeno e di prevedere un'eventuale integrazione nei componenti, in relazione alle tematiche trattate, al fine di assicurare un modello di coinvolgimento territoriale a rete, su scala regionale, nazionale ed internazionale, attivando funzionalmente scambi per incrementare know-how e diversificare il patrimonio di competenze e servizi.
4. di **riservarsi** di apportare eventuali modifiche/integrazioni che dovessero rendersi necessarie per adeguare la proposta strategica all'evoluzione del mercato, nonché normativa, sociale e tecnologica, per uno sviluppo consapevole del vettore idrogeno, dando mandato al Gruppo di Lavoro Interdipartimentale sull'Idrogeno alla valutazione delle stesse, previa consultazione con i componenti dell'Osservatorio Regionale sull'Idrogeno di cui alla D.g.R. n.1398 del 13 ottobre 2022 , anche alla luce delle plenarie con i rappresentanti del partenariato economico sociale istituito per la gestione dei fondi europei, qualora le tematiche affrontate avessero ricadute territoriali connesse alla gestione di tali Fondi secondo le modalità individuate dall'art.7 comma6 del Disciplinare di funzionamento dell'Osservatorio stesso, , di cui alla D.g.R. n.658 del 11 maggio 2022.
5. di **demandare** al Dipartimento Sviluppo Economico l'adozione degli atti e dei provvedimenti necessari per l'attuazione della presente deliberazione.
6. di **dare atto** che la presente deliberazione non comporta oneri aggiuntivi per il Bilancio regionale.
7. di **disporre** la pubblicazione del presente provvedimento sul Bollettino Ufficiale della Regione Puglia e sul sito istituzionale regionale nella Sezione "Amministrazione Trasparente", ai sensi dell'art. 23, lettera d) del Decreto Legislativo n.33 del 14 marzo 2013 e ss.mm.ii..

Le sottoscritte attestano che, il procedimento istruttorio loro affidato, è stato espletato nel rispetto della vigente normativa regionale, nazionale e comunitaria e che il presente schema di provvedimento, dalle stesse predisposto ai fini dell'adozione dell'atto finale da parte della Giunta regionale, è conforme alle risultanze istruttorie.

La Funzionaria istruttrice
Daniela Manuela Di Dio

La Dirigente della Sezione Transizione Energetica
Angela Cistulli

La Direttora del Dipartimento Sviluppo economico
Gianna Elisa Berlingerio

L'Assessore allo Sviluppo economico
Alessandro Delli Noci

**LA GIUNTA**

- udita la relazione e la conseguente proposta dell'Assessore allo Sviluppo Economico;
- viste le sottoscrizioni poste in calce alla proposta di deliberazione;
- a voti unanimi e palesi espressi nei modi di legge;

**DELIBERA**

1. di **dare atto** a quanto riportato in narrativa che qui si intende integralmente riportato.
2. di **approvare** la Strategia Regionale per l'Idrogeno #H2Puglia2030, Allegato 1 al presente provvedimento, costituendone parte integrante e sostanziale.
3. di **affidare** ai componenti del Gruppo di Lavoro Interdipartimentale di cui alla D.g.R. n. 547 del 6 aprile 2021, secondo competenza, la governance, il coordinamento tecnico-amministrativo, nonché il supporto operativo all'attuazione della Strategia stessa, nel rispetto delle indicazioni contenute nel documento #H2Puglia2030, operando in raccordo con gli altri gruppi di lavoro regionali afferenti alle diverse pianificazioni strategiche con elementi comuni, sinergici o complementari con la Strategia Idrogeno e di prevedere un'eventuale integrazione nei componenti, in relazione alle tematiche trattate, al fine di assicurare un modello di coinvolgimento territoriale a rete, su scala regionale, nazionale ed internazionale, attivando funzionalmente scambi per incrementare know-how e diversificare il patrimonio di competenze e servizi.
4. di **riservarsi** di apportare eventuali modifiche/integrazioni che dovessero rendersi necessarie per adeguare la proposta strategica all'evoluzione del mercato, nonché normativa, sociale e tecnologica, per uno sviluppo consapevole del vettore idrogeno, dando mandato al Gruppo di Lavoro Interdipartimentale sull'Idrogeno alla valutazione delle stesse, previa consultazione con i componenti dell'Osservatorio Regionale sull'Idrogeno di cui alla D.g.R. n.1398 del 13 ottobre 2022 , anche alla luce delle plenarie con i rappresentanti del partenariato economico sociale istituito per la gestione dei fondi europei, qualora le tematiche affrontate avessero ricadute territoriali connesse alla gestione di tali Fondi secondo le modalità individuate dall'art.7 comma6 del Disciplinare di funzionamento dell'Osservatorio stesso, , di cui alla D.g.R. n.658 del 11 maggio 2022.
5. di **demandare** al Dipartimento Sviluppo Economico l'adozione degli atti e dei provvedimenti necessari per l'attuazione della presente deliberazione.
6. di **dare atto** che la presente deliberazione non comporta oneri aggiuntivi per il Bilancio regionale.
7. di **disporre** la pubblicazione del presente provvedimento sul Bollettino Ufficiale della Regione Puglia e sul sito istituzionale regionale nella Sezione "Amministrazione Trasparente", ai sensi dell'art. 23, lettera d) del Decreto Legislativo n.33 del 14 marzo 2013 e ss.mm.ii..

**Il Segretario generale della Giunta**
ANNA LOBOSCO

**Il Presidente della Giunta**
RAFFAELE PIEMONTESE

Gianna Elisa
Berlingerio
05.12.2022
08:05:11
GMT+00:00

REGIONE PUGLIA

Allegato 1

# #H2Puglia2030

## LA STRATEGIA REGIONALE PER L'IDROGENO



*#H2Puglia2030 La Strategia Regionale per l'Idrogeno*

## SOMMARIO


PREMESSA ..... 5

1. IDROGENO: ASPETTI TECNICI ..... 9

1.1 I colori dell'idrogeno ..... 10

1.2 Idrogeno: le modalità di trasporto ..... 11

1.3 Gli impieghi dell'idrogeno ..... 12

1.4 Il mercato dell'idrogeno ..... 15

2. ANALISI DI CONTESTO ..... 17

**2.1 Contesto internazionale** ..... 18

**2.2 Contesto europeo: la Strategia Europea sull'idrogeno** ..... 19

**2.3 Contesto italiano: la Strategia nazionale sull'idrogeno** ..... 21

**2.4 I programmi a sostegno dell'innovazione** ..... 25

*2.4.1 Scala europea* ..... 25

*2.4.2 Scala nazionale: l'idrogeno nel PNRR* ..... 26

*2.4.3 Scala regionale* ..... 28

**2.5 Hydrogen valleys** ..... 28

3 L'IDROGENO IN PUGLIA: I FATTORI DI SVILUPPO ..... 30

**3.1 Leadership nazionale nelle FER intermittenti e non programmabili** ..... 30

**3.2 Esistenza di know-how e progetti pilota** ..... 32

**3.3 Presenza di un solido sistema universitario e di ricerca** ..... 34

**3.4 Esistenza di un contesta normativo favorevole** ..... 34

**3.5 Esistenza di una importante domanda potenziale di idrogeno verde** ..... 39

**3.6 Presenza di due Zone Economiche Speciali** ..... 39

4 UNA STRATEGIA REGIONALE PER L'IDROGENO ..... 42

**4.1 Obiettivi: H2 vision 2030: la penetrazione dell'idrogeno nel sistema energetico pugliese** ..... 43

**4.2 Il focus di analisi: obiettivi, azioni, misure, localizzazione, orizzonte temporale** ..... 46

*4.2.1 Produzione, stoccaggio, trasporto e distribuzione dell'idrogeno* ..... 47

*4.2.2 Uso dell'idrogeno nei settori hard-to-abate* ..... 55

*4.2.3 Mobilità e trasporti* ..... 56

*4.2.4 Filiera manifatturiera, ricerca, sviluppo e innovazione* ..... 63

*4.2.5 Azioni trasversali* ..... 68

**4.3 Gli effetti della Strategia** ..... 70

**4.4 H2Puglia2030 e le pianificazioni strategiche regionali** ..... 70

5. IL PROGETTO BANDIERA "HYDROGEN VALLEY" ..... 72

6. **H2-GOV: UN FRAMEWORK PER REALIZZARE LA STRATEGIA** ..... 73
**6.1 Tavoli regionali** ..... 73
*6.1.1 Gruppo di lavoro Interdipartimentale sull'Idrogeno* ..... 73
*6.1.2 Osservatorio Regionale per l'Idrogeno* ..... 74
**6.2 Tavoli Nazionali** ..... 75
**6.3 Networks europei** ..... 76
*6.3.1 Hydrogen Europe e Clean Hydrogen* ..... 76
*6.3.2 Clean Hydrogen Alliance* ..... 77
**7. #H2PUGLIA2030: I PROCESSI PARTECIPATIVI** ..... 79
**INDICE DELLE FIGURE** ..... 85
**INDICE DELLE TABELLE** ..... 85

***#H2Puglia2030 La Strategia Regionale per l'Idrogeno***

*"Credo fermamente che un giorno l'acqua sarà usata come combustibile, che l'idrogeno e l'ossigeno che la compongono, usati isolatamente o insieme, forniranno una fonte di luce e di calore inesauribile e di un'intensità che dal carbon fossile non si potrebbe mai ottenere."*

*Jules Verne 1874*

***#H2Puglia2030 La Strategia Regionale per l'Idrogeno***

## PREMESSA

Si sente sempre più parlare di **transizione energetica**, un modello di soddisfacimento dei **bisogni energetici** più sostenibile e rispettoso dell'ambiente attraverso, principalmente, l'incremento dell'efficienza, nonché il passaggio, da un mix energetico centrato sui combustibili fossili, a uno a basse o nulle emissioni di carbonio basato sulle **FER** (Fonti Energetiche Rinnovabili).

A marzo 2022, la Commissione europea ha proposto un nuovo piano per affrancare l'Europa dai combustibili fossili prima del 2030, denominato "*REPowerEU*" prevedendo due nuovi obiettivi con orizzonte 2030 (rispetto allo scenario di riferimento 2020):

- il 45% di copertura dei consumi finali lordi con energia da fonti rinnovabili;
- il 13% di efficienza energetica.

La Regione Puglia partecipa al raggiungimento degli obiettivi europei di decarbonizzazione attraverso la **Pianificazione Energetica Ambientale Regionale** (oggi in fase di revisione), il corretto svolgimento dei **processi autorizzativi per gli impianti FER,** e, infine, **programmi e norme regionali** volte a favorire il processo di decarbonizzazione sia nel settore civile che in quello produttivo.

Il quadro **normativo** in materia ambientale in Puglia è oggi tra i più innovativi in Italia e in Europa: infatti, il Governo Regionale, è stato un precursore della legislazione nazionale introducendo, quasi 20 anni fa, politiche innovative che hanno fortemente promosso lo sviluppo delle FER e l'efficientamento energetico a livello edilizio e industriale.

La Puglia garantisce tra i più alti livelli di **irraggiamento** per i sistemi solari in Italia, nonché un'alta producibilità della tecnologia eolica e per questo motivo risulta, a inizio 2022, la prima regione italiana sia per produzione elettrica che per richieste di autorizzazioni per nuovi impianti fotovoltaici e eolici di grandi dimensioni. Nel 2019 la regione ha coperto il 52% dei propri consumi con energie rinnovabili a fronte di una media nazionale del 34%[1] e, nel Mezzogiorno, la Puglia è la prima Regione sia per potenza installata (10,4% della potenza nazionale) sia per la producibilità (10.095 GWh, pari all'8,6% del totale nazionale)[2]. L'importanza del settore della ***green economy*** è cresciuta in maniera pervasiva anche nel tessuto produttivo locale, e nel quinquennio 2016-2020, 24.766 imprese hanno investito in tecnologie e prodotti verdi, classificando la Puglia all'ottavo posto in Italia per numero di "imprese verdi"[3].

Il ricorso crescente alla generazione di energia da fonti rinnovabili in Puglia, soprattutto in prospettiva, pone il problema di disporre di energia in ogni momento, in quanto l'eolico ed il fotovoltaico sono per loro natura delle fonti intermittenti e non programmabili.
Vi sono inoltre settori con alti consumi energetici (ad esempio industria pesante, acciaierie, chimica, industria della carta, ecc.) che rivestono particolare importanza nel territorio in cui è tecnicamente complesso utilizzare l'energia elettrica al posto dei combustibili fossili nei propri processi produttivi: per questo vengono definiti *hard-to-abate*.

[1] Fonte: ISTAT, BES gennaio 2021 – Consultabile al seguente link: https://www.istat.it/it/files//2022/04/BES_2021.pdf
[2] – Consultabile al seguente link: https://www.gse.it/servizi-per-te/news/pubblicato-il-rapporto-statistico-gse-2022
[3] Elaborazione Puglia Sviluppo, "*Puglia the new green tech valley, from mechatronics to clean Energy*"

***#H2Puglia2030 La Strategia Regionale per l'Idrogeno***

In questo contesto la **tecnologia ad idrogeno verde**, al centro delle politiche pubbliche a livello internazionale, grazie alle sue qualità come combustibile, agente chimico e vettore energetico e di accumulo, a condizione di essere prodotto da fonti energetiche rinnovabili e in maniera sostenibile, può fornire un importante contributo nella risoluzione di dette problematiche agevolando, in Puglia, il trasporto a zero emissioni, l'aumento della flessibilità della rete elettrica, la riduzione delle emissioni di inquinanti e di gas climalteranti nell'industria, la penetrazione delle fonti energetiche rinnovabili.

L'Amministrazione Pugliese ha puntato alla costruzione di un completo ecosistema regionale dell'idrogeno finalizzato alla massima valorizzazione delle sinergie tra i diversi studi del vettore e le caratteristiche del sistema energetico e industriale del territorio. Le azioni intraprese negli ultimi anni evidenziano una **vision strategica regionale** nel medio lungo periodo che necessita di essere condivisa e formalizzata, al fine di definire le priorità di intervento e convergere in un più ampio strumento di pianificazione strategica regionale, nel quale esplicitare i contenuti del documento e definire le modalità di attuazione degli stessi in modo razionale ed efficace. Con tali premesse, con Deliberazione n. 1205 del 9 agosto scorso, la Giunta Regionale ha affidato al **Gruppo di lavoro Interdipartimentale sull'Idrogeno**[4] la predisposizione della proposta di Strategia regionale per l'idrogeno, quale quadro di riferimento per strutturare l'azione regionale nei tempi idonei a garantire il raccordo con il percorso di definizione del Progetto Bandiera *Hydrogen Valley*[5], assicurando la piena coerenza con la programmazione dei fondi europei 2021-2027.

Tale approccio strategico integrato non è nuovo in Puglia. La Regione, infatti, è impegnata, in questi ultimi anni, nella elaborazione di una Strategia Regionale per lo Sviluppo Sostenibile (in breve SRSvS), avendo come riferimento l'Agenda 2030 e l'obiettivo di declinare a livello territoriale la Strategia Nazionale per lo Sviluppo Sostenibile (in breve SNSvS) adottata con Delibera CIPE il 22.12.2017. Come indicato nella D.g.r. n. 687 del 26 aprile 2021, "*Strategia per lo Sviluppo Sostenibile della Regione Puglia (SRSvS). Approvazione Documento Preliminare*" l'esigenza è quella di passare da un **approccio di governo settoriale** ad un **approccio di governo integrato** che parta dalla lettura delle dinamiche del territorio nella loro complessità e individui percorsi di sviluppo che tengano conto delle interrelazioni ambientali, sociali ed economiche, mettendo a valore le risorse identitarie delle proprie comunità. L'approccio integrato adottato a livello regionale intende dare attuazione al principio dello Sviluppo Sostenibile sia dal punto di vista sostanziale, individuando obiettivi programmatici in grado di conciliare prosperità e benessere, sia procedurale, come necessità di istituire meccanismi decisionali attraverso i quali integrare la tutela dell'ambiente, l'inclusione sociale, la salute, la crescita personale e collettiva come base per uno sviluppo economico portatore di benessere diffuso.

In tale contesto, l'obiettivo di **#H2Puglia2030** è, pertanto, individuare e definire, attraverso un percorso partecipato e condiviso, come avviato a livello europeo e nazionale, una **Strategia Regionale per l'Idrogeno**, rappresentativa della visione di alto livello della Regione Puglia sul ruolo che tale vettore possa occupare nel percorso regionale di decarbonizzazione, che identifichi le priorità di policy e d'investimento per strutturare l'azione regionale coerentemente con le seguenti **finalità**:

a. valorizzare l'introduzione del vettore idrogeno nel sistema energetico, industriale e dei trasporti per migliorare il posizionamento competitivo del territorio;
b. contribuire alla realizzazione degli obiettivi delle politiche energetiche e ambientali europee e nazionali sull'idrogeno;

[4] Istituito con deliberazione della Giunta Regionale n. 547 del 6 aprile 2021.
[5] D.L. n.152/2021, convertito con L.. 233/2021

c. sostenere gli investimenti nella ricerca e nel sistema industriale delle tecnologie per la produzione, lo stoccaggio, il trasporto e l'uso del vettore idrogeno;
d. accompagnare i progetti infrastrutturali con un percorso di crescita delle competenze dell'interno ecosistema regionale dell'innovazione nella filiera dell'idrogeno;
e. collegare gli investimenti alle diverse specificità territoriali pugliesi;
f. sostenere le attività di ricerca e innovazione degli attori regionali, con un focus sullo sviluppo di nuove competenze e soluzioni tecnologiche per i mercati nazionali ed internazionali;
g. favorire il dialogo tra gli attori regionali e sostenere la loro partecipazione alle reti nazionali ed internazionali dell'idrogeno, anche come misura di marketing territoriale ed attrazione degli investimenti;
h. assicurare la piena e funzionale connessione della strategia regionale con le principali iniziative a livello nazionale ed europeo in tema di idrogeno, attraverso la valorizzazione dei partenariati, per favorire la transizione energetica con benefici trasversali a tutti i settori della filiera.

La tematica è affrontata nel documento su quattro linee direttrici:

1. **tecnica (Capitolo 1)**: anamnesi del processo di produzione dell'idrogeno, nonché delle modalità di trasporto e impiego;

2. **giuridica (Capitoli 2 e 3)**: analisi di contesto del vettore idrogeno negli scenari internazionali, europei, nazionali e regionali, evidenziando i fattori di sviluppo presenti nel territorio pugliese;

3. **progettuale (Capitoli 4 e 5)**: la visione di alto livello della Regione Puglia sul ruolo che l'idrogeno potrebbe occupare nel percorso regionale di decarbonizzazione, che identifichi le priorità di policy e d'investimento e si ponga quale quadro di riferimento per strutturare l'azione regionale. Sono cinque gli ambiti dell'economia dell'idrogeno che sono sviluppati del Documento, in una logica di filiera e individuando, per ognuno di essi, obiettivi, azioni, misure, localizzazione geografica e orizzonte temporale:
   a. produzione, stoccaggio, trasporto e distribuzione dell'idrogeno;
   b. hard-to-abate;
   c. mobilità e trasporti;
   d. filiera manifatturiera, ricerca, sviluppo e innovazione;
   e. azioni trasversali.

   Le azioni convergono in una visione progettuale più ampia nell'ambito del **Progetto Bandiera "Hydrogen Valley"** ai sensi de D.L. 152/2021 (convertito con L. 233/2021), per il quale la Regione Puglia risulta tra i firmatari;

4. **di Governance (Capitolo 6):** definizione di un *frame-work* di sviluppo della strategia, un modello di coinvolgimento territoriale a rete, su scala regionale, nazionale ed internazionale, attivando funzionalmente scambi per incrementare know-how e diversificare il patrimonio di competenze e servizi anche attraverso lo sviluppo di processi partecipativi.

La strategia, documento **dinamico** per sua natura e per la necessità di una straordinaria forma di manutenzione che restituisca coerenza all'evoluzione dei suoi stessi contenuti, è stata redatta avvalendosi dell'apporto dell'Agenzia regionale per la tecnologia e l'innovazione (ARTI) ed è il frutto di un articolato percorso di condivisione con i componenti del sopra richiamato Gruppo di lavoro Interdipartimentale.

***#H2Puglia2030 La Strategia Regionale per l'Idrogeno***

Tuttavia, consapevoli che il processo di miglioramento dell'efficienza della P.A. e della *Governance* multilivello passa anche grazie ad un rafforzamento delle modalità di intervento condivise, basate sul coinvolgimento dei territori e dei *networks* di attori strategici che su questo agiscono (anche attraverso la condivisione di una linea strategica di azione per migliorare e rafforzarne l'efficacia), #**H2Puglia2030** è stato sottoposto ad un **processo partecipativo (Capitolo 7),** che ha coinvolto i principali stakeholder del territorio (come l'instituendo Osservatorio regionale per l'Idrogeno, il partenariato economico sociale, ecc.), nonché i cittadini, le organizzazioni pubbliche e private, le associazioni, le imprese e gli attori sociali, compresi i potenziali beneficiari dei Programmi e Fondi UE, attraverso la predisposizione di appositi questionari, differenziati per tipologia di utente.

Essendo la Strategia un documento dinamico, potrà subire, nel tempo, modifiche/integrazioni dettate da nuovi scenari e/o indicazioni che proverranno dalla adozione del previsto Piano Nazionale Idrogeno, dalle nuove Direttive in tema rinnovabili, dalle indicazioni introdotte e sostenute dalle riforme e dalle misure di sostegno al PNRR, nonché dall'evoluzione del mercato, sociale e tecnologica. Saranno pertanto organizzati **tavoli di confronto** che potranno riguardare le previsioni di adozione normativa e regolamentare di competenza regionale, la ricognizione delle progettualità, la definizione di azioni informative e di disseminazione, anche volte a incrementare la partecipazione nelle misure di supporto.

*#H2Puglia2030 La Strategia Regionale per l'Idrogeno*

## 1. IDROGENO: ASPETTI TECNICI

Nel 1783, Antoine Lavoisier assegnò all'elemento il nome di idrogeno (dal greco "generatore di acqua") quando provò, insieme a Laplace, la scoperta di Cavendish che la combustione del gas generava acqua.

L'idrogeno allo stato elementare esiste sotto forma di molecola biatomica, $H_2$, che a pressione atmosferica e a temperatura ambiente è un gas incolore, inodore, altamente infiammabile. Per renderlo liquido a pressione ambiente è necessario ricorrere ad un processo di liquefazione, fortemente energivoro che, tipicamente, prevede una serie di cicli di compressione del gas e raffreddamento ad una temperatura di -253 °C (20 K).

Tra tutti i combustibili, l'idrogeno possiede la **maggiore densità energetica**: 142 MJ/Kg [PCS] rispetto ai 46 della benzina. Semplificando, un kg di idrogeno permette di:

- muovere un'automobile a cella combustibile per 100 km;
- fornire riscaldamento per due giorni a un'abitazione;
- produrre 9 kg di acciaio a partire dal ferro grezzo[6].

Uno dei primi usi che si fece dell'idrogeno gassoso fu come **gas di riempimento per aerostati** e la famosa tragedia del dirigibile Hindenburg[7] è stata storicamente (ma probabilmente a torto) collegata all'uso dell'idrogeno, da cui è nata anche una sopravvalutazione circa la sua pericolosità.

L'idrogeno è l'elemento più **leggero** e **abbondante** di tutto l'universo osservabile, è presente nell'acqua e in tutti i composti organici. Le stelle sono principalmente composte di idrogeno nello stato di plasma di cui rappresenta il combustibile delle reazioni termonucleari. Il fatto che l'idrogeno sia l'elemento più abbondante dell'universo potrebbe far pensare che sia facile da ottenere, ma ciò non è vero perché l'idrogeno atomico e molecolare è assai scarso sulla Terra, in quanto esso si trova combinato assieme ad altri elementi in vari composti, generalmente molto stabili, come l'acqua.

L'idrogeno deve quindi essere **isolato artificialmente**, spendendo energia, per separarlo dalle molecole in cui è combinato e, per questa ragione, non può quindi essere considerato una fonte primaria di energia come lo sono gas naturale, petrolio e carbone, ma piuttosto come un **vettore energetico**, cioè come un mezzo per immagazzinare e trasportare l'energia disponibile ove occorra, una sorta di batteria, per semplificare.

Tra i processi oggi comunemente usati per la produzione commerciale di idrogeno è possibile annoverare il **reforming** degli idrocarburi e del biogas (95% circa dell'idrogeno prodotto attualmente ogni anno), un processo di conversione **termochimica** che determina la produzione di $CO_2$ equivalente all'idrocarburo usato, **l'elettrolisi dell'acqua** (4-5%), nonché la produzione per **gassificazione del carbone** che copre attualmente più del 20 della produzione mondiale (specialmente in CINA). Oltre a questi, **vi sono ulteriori 50 metodi** per produrre l'idrogeno (es. l'idrogeno ottenuto dalla fotosintesi, dalle alghe o dagli

[6] Consultabile al seguente link: https://www.snam.it/it/transizione_energetica/idrogeno/idrogeno/
[7] Il 6 maggio 1937 lo Zeppelin Lz 129 Hindenburg esplode durante le manovre di atterraggio in New Jersey.

elettrolizzatori ad acqua marina), ma si tratta di soluzioni al momento costose, sebbene i passi avanti della ricerca siano notevoli, visto l'enorme interesse a trovare soluzioni economiche e sostenibili per produrre il prezioso vettore energetico.

## 1.1 I colori dell'idrogeno

La produzione di idrogeno viene catalogata in macrocategorie basate su una classificazione "cromatica":

- **Nero o marrone**, ovvero estratto dall'acqua usando l'elettricità prodotta da una centrale elettrica a carbone fossile o a petrolio, con ovvi risvolti sulla produzione di emissioni anche climalteranti;
- **grigio**, quando si tratta dello scarto produttivo di una reazione chimica, oppure è estratto dal metano (che è formato da idrogeno e carbonio) o da altri idrocarburi;
- **blu**, quando l'elemento è estratto da idrocarburi fossili ma, a differenza del "grigio", l'anidride carbonica che risulta dal processo non viene liberata nell'aria bensì catturata e immagazzinata;
- **viola** quando l'elemento è estratto dall'acqua usando la corrente elettrica prodotta da una centrale nucleare, cioè a zero emissione di $CO_2$;
- **verde**, estratto dall'acqua usando la corrente elettrica prodotta da una centrale alimentata da energie rinnovabili, come idroelettrica, solare o fotovoltaica. È la tipologia di idrogeno su cui sono generalmente focalizzate le politiche pubbliche.

Tassonomie più precise sulle diverse tipologie di idrogeno sono in corso di definizione a livello europeo e potranno avere importanti effetti pratici sui sistemi di incentivazione.

Ogni tecnologia per la produzione di idrogeno presenta diversi rendimenti, generalmente modesti nel caso dell'idrogeno da fonti nucleari e da energia termoelettrica (intorno al 45%) e più alti nel caso di altre soluzioni (fino all'80% da elettrolisi o da *steam reforming*). Il rendimento, che misura la capacità di una soluzione di non "sprecare energia" durante i processi di conversione, non è comunque l'unico parametro per misurare la convenienza di una tecnologia di conversione energetica, essendoci altri elementi rilevanti come la flessibilità operativa (fondamentale nel caso dell'idrogeno usato per lo stoccaggio), i costi fissi e di esercizio.

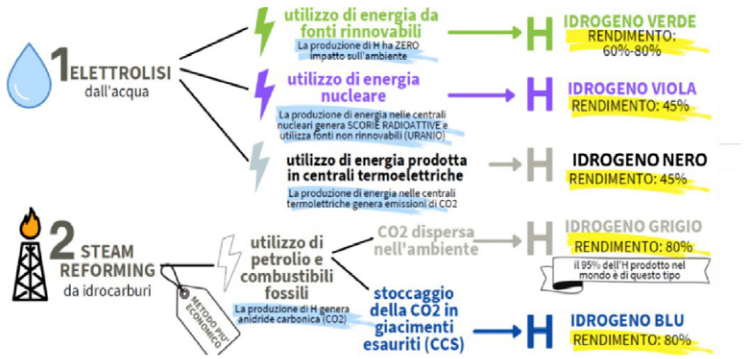


*Figura 1 Schematizzazione della produzione di idrogeno, i suoi impatti ambientali e i suoi rendimenti. Fonte: Elaborazione ARTI su Pallante, Palazzetti, 2021*

**L'elettrolisi** è comunque oggi il sistema di produzione dell'idrogeno di maggior interesse per due motivi principali:

- in questo processo, il passaggio di corrente elettrica nell'acqua ($H_2O$), che causa la scomposizione della sua molecola in ossigeno e idrogeno allo stato gassoso, **non determina emissioni di gas serra**.;
- la sua **sostenibilità**: se l'energia elettrica che viene utilizzata per separare l'ossigeno dall'idrogeno viene prodotta da fonti energetiche rinnovabili l'intero sistema è sostenibile dal punto di vista ambientale.

Se il primo vantaggio è di natura ambientale, il secondo è di ordine strategico e politico, in quanto l'elettrolisi può essere un utile strumento per un Paese per ridurre la necessità di importare petrolio o carbone.

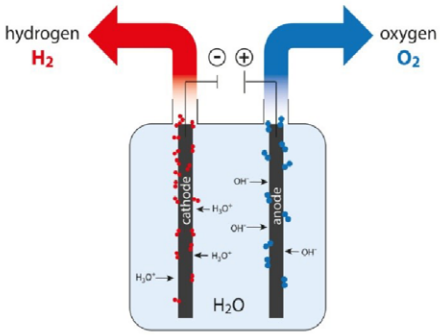


*Figura 2 Processo di elettrolisi*

Come la crisi energetica di inizio 2022 ha dimostrato, l'assenza di una produzione europea di combustibili fossili in grado di coprirne il fabbisogno, rappresenta una criticità di tipo sia geo-politico sia economico, e una produzione endogena di idrogeno verde potrebbe ridurre la vulnerabilità del sistema di approvvigionamenti dell'Unione Europea, essendo un potenziale sostituto di gas e petrolio.

## 1.2 Idrogeno: le modalità di trasporto

Quando è in forma **gassosa**, le più comuni modalità di trasporto dell'idrogeno sono in bombole, in autocisterne o attraverso gasdotti, anche in miscela con il gas naturale (così da riuscire anche a sfruttare l'esistente rete di trasporto).
Quando è in forma **liquida** è possibile trasportare l'idrogeno in autocisterne o in navi, in contenitori criogenici.

Vi sono altre soluzioni di trasporto e stoccaggio dell'idrogeno più sperimentali in cui l'idrogeno è legato ad altre sostanza chimiche in maniera stabile ma reversibile, come quella dell'immagazzinamento in moduli solidi di magnesio sperimentata in Puglia nell'ambito del progetto Ingrid[8].

## 1.3 Gli impieghi dell'idrogeno

Dall'idrogeno si può ricavare energia in due modi:

- utilizzandolo come un **combustibile**, analogamente al metano;
- utilizzandolo per **generare energia elettrica** nelle celle a combustibile (fuel cell), dove l'energia chimica dell'idrogeno e dell'ossigeno viene trasformata in energia elettrica con un processo inverso all'elettrolisi dell'acqua.

L'idrogeno può essere impiegato per le attività di trasporto (es. auto, camion, navi), applicazioni industriali (es. raffinazione, processi con calore ad alta temperatura), convertito in ammoniaca e usato in agricoltura, in linea teorica anche immesso nella rete di trasporto e distribuzione del gas per usi domestici (riscaldamento).

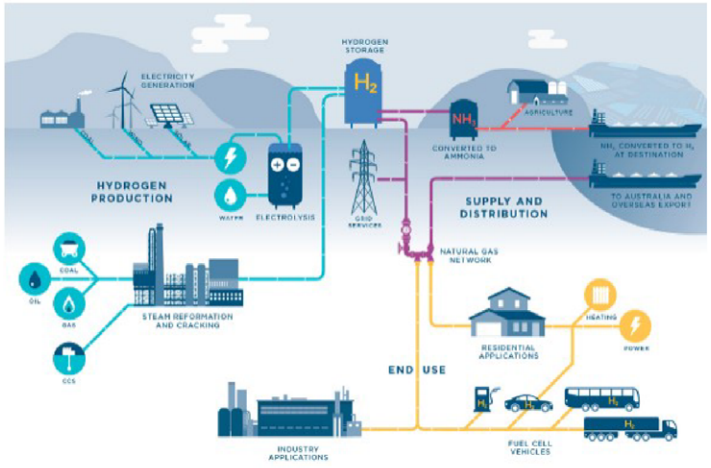


*Figura 3 Schema della filiera dell'idrogeno.*
*Fonte: Powermagazine*[9]

Il più grande vantaggio dell'idrogeno è che esso, al pari dell'elettricità e a differenza dei combustibili fossili, nel suo utilizzo energetico non emette gas serra e fattori inquinanti, ma l'unico derivato dal suo utilizzo è acqua. Quindi, a condizione di essere prodotto tramite elettricità da fonti rinnovabili (idrogeno verde) e in maniera sostenibile (utilizzando quindi soluzioni impiantistiche e di trasporto poco impattanti), l'idrogeno può esse considerato un combustibile *green*.



[8] Per approfondimenti sul Progetto si fa rimando al Capitolo 3
[9] Powermagazine, Achieving Market Penetration of Hydrogen Economy, consultato a febbraio 2022, consultabile al seguente link:_http://www.apsense.com/article/achieving-market-penetration-of-hydrogen-economy.html

Ulteriori vantaggi nell'adozione dell'idrogeno sono che esso è:

- **una tra le migliori soluzioni attuali per decarbonizzare i settori *hard-to-abate* e i trasporti pesanti**. Vi sono alcuni settori economici (come le acciaierie, le raffinerie o i cementifici) in cui è tecnicamente difficile utilizzare l'energia elettrica al posto dei combustibili fossili nei propri processi produttivi: per questo vengono definiti *hard-to-abate*. Analogo discorso vale per i trasporti pesanti (navi, treni, aerei, veicoli pesanti). Già oggi l'idrogeno (nero) viene utilizzato in specifici processi produttivi quali la produzione di ammoniaca e fertilizzanti. In tutti questi settori l'idrogeno verde potrebbe risultare la migliore soluzione per sostituire i combustibili fossili attualmente utilizzati, grazie alla sua maggiore **densità energetica** e ai suoi veloci tempi di ricarica rispetto alle batterie. Ciò riveste una importanza fondamentale se si pensa che solo alla produzione di acciaio è imputabile circa il 10% delle emissioni dirette e indirette di gas a effetto serra a livello mondiale. Il settore dei trasporti è invece oggi responsabile di un quarto delle emissioni di $CO_2$ dell'UE ed è l'unico settore in cui le emissioni non sono state ridotte rispetto allo scenario di riferimento del 1990;
- **un valido sistema di stoccaggio e trasporto dell'energia.** Uno dei principali limiti delle fonti rinnovabili è l'aleatorietà e variabilità della loro produzione energetica. Il rendimento del fotovoltaico dipende dalle variazioni della radiazione solare e di notte è nullo. Il rendimento dell'eolico dipende dall'intensità del vento, che non è costante. L'uso dell'idrogeno come vettore energetico ha la funzione di superare questi limiti in quanto esso può immagazzinare energia in grandi quantità per un lungo periodo di tempo e può quindi essere utilizzato per compensare le fluttuazioni nella domanda e nella produzione di elettricità da fonti energetiche rinnovabili (come eolico e fotovoltaico). L'idrogeno inoltre può essere trasportato da autocisterne, navi o condutture in qualsiasi area del pianeta con evidenti ricadute positive sulla **sicurezza dell'approvvigionamento energetico**. L'idrogeno supporta infine l'integrazione tra settori elettrico e del gas, permettendo di raggiungere maggiore flessibilità e potenzialmente minori costi per il sistema energetico nel suo complesso. La progressiva diffusione delle soluzioni basate sull'idrogeno potrebbe incidentalmente determinare la riconversione dell'infrastruttura del gas naturale esistente ed evitare così che i gasdotti siano progressivamente dismessi con l'esaurirsi del consumo di gas naturale;
- **una occasione di sviluppo economico e occupazionale.** Nel mondo il settore dell'idrogeno è in forte crescita e si stima che il mercato degli elettrolizzatori quadruplichi i suoi volumi nel corso del 2022 rispetto all'anno precedente[10]. Entro il 2050 gli investimenti cumulativi a favore dell'idrogeno rinnovabile in Europa, secondo la Commissione Europea, dovrebbero raggiungere un valore compreso tra 180 e 470 miliardi di euro. L'emergere di una catena del valore dell'idrogeno al servizio di numerosi settori industriali e altri usi finali potrebbe creare in Europa fino a un milione di posti di lavoro diretti di alta qualità entro il 2030 e 5,4 milioni entro il 2050, e ciò rappresenta di per sé una grande opportunità di sviluppo economico per le regioni che attualmente dipendono fortemente dalle fonti energetiche tradizionali come la Puglia, in particolare dopo la recessione economica dovuta alla COVID-19.



[10] Idrogeno 2022, Le previsioni di Bloomberg NEF 24 Gennaio 2022, consultabile al seguente link: https://www.rinnovabili.it/energia/politiche-energetiche/tassazione-dellenergia-ue/

***#H2Puglia2030 La Strategia Regionale per l'Idrogeno***

Il principale **svantaggio** dell'idrogeno, soprattutto di quello verde, è il suo **costo**, molto più alto rispetto agli altri combustibili fossili. A inizio 2021 il costo dell'idrogeno rinnovabile e a basse emissioni di carbonio è compreso tra 2,5 e 5,5 EUR/kg, mentre il costo della produzione di idrogeno di origine fossile è di circa 1,50 EUR/kg e, per questo motivo, senza un adeguato sistema di incentivazione, l'idrogeno verde non solo non è competitivo rispetto alle alternative fossili, ma non è competitivo neanche con l'idrogeno "nero" nei processi produttivi in cui esso viene attualmente utilizzato (es fertilizzanti). Se l'obiettivo è impiegare l'idrogeno su larga scala in sostituzione dei combustibili fossili è evidente che ciò determinerà un costo per il sistema economico, con possibili conseguenze negative sulla competitività internazionale del sistema produttivo e accresciuti costi energetici per i consumatori.

Secondo grande problema, connesso al primo, è il tema dello **spreco energetico,** in quanto nel processo di conversione di energia elettrica in idrogeno si determina una perdita netta di energia che viene rilasciata nell'ambiente come calore. Il rendimento dell'elettrolisi è attualmente di circa il 60%, ciò vuol dire che il 40% dell'energia elettrica utilizzata viene persa. A ciò si aggiunge il fatto che il rendimento delle *fuel cell* è anch'esso di circa il 60%, quindi qualora si utilizzasse l'idrogeno in questa modalità, il rendimento complessivo delle due trasformazioni è del 36% (0,60*0,60)[11]. Per questo motivo non avrebbe senso, in linea generale, utilizzare l'idrogeno in sostituzione dell'energia elettrica da fonti rinnovabili perché è più efficiente usare direttamente l'energia elettrica, ove possibile, e, secondo alcuni osservatori, andrebbero cercate soluzioni alternative all'idrogeno come batterie, pompaggi, etc.

In aggiunta, va adeguatamente considerato il tema della **sicurezza** nell'utilizzo e nel trasporto di un vettore altamente infiammabile ed esplosivo come l'idrogeno, anche se è tecnicamente gestibile.

In realtà, come tutte le evoluzioni tecnologiche dagli esiti incerti, il futuro dell'idrogeno dipenderà in massima parte dai risultati della ricerca e sviluppo in riferimento sia alle sue tecnologie di produzione, trasporto e consumo sia alle opzioni alternative (es. elettrificazione o altri combustibili green) ed è importante mantenere una visione equilibrata di sperimentazione, priva di preconcetti e aperta ad accogliere i mutamenti di orizzonte che potrebbero realizzarsi.

La grande speranza è che, sulla scorta di quanto avvenuto per le FER negli ultimi 20 anni, anche nel caso dell'idrogeno i costi delle tecnologie per la produzione di idrogeno verde si riducano significativamente

Alcuni **segnali positivi** ci sono: i costi degli elettrolizzatori sono diminuiti del 60% negli ultimi dieci anni. La Commissione fa riferimento a stime per cui costi degli elettrolizzatori dovrebbero scendere da 900 EUR/kW a 450 EUR/kW o meno dopo il 2030, e a 180 EUR/kW dopo il 2040. Le previsioni indicano che nel 2030 nell'UE l'idrogeno rinnovabile potrebbe costare 1,1-2,4 EUR/kg (AIE, IRENA, BNEF) [12]. Se tali previsioni dovessero realizzarsi, i costi dell'idrogeno prodotto in maniera sostenibile diventeranno analoghi a quelli dell'idrogeno prodotto da fonti fossili. Alcune ricerche, citate in una recente relazione



[11] PRODUZIONE e UTILIZZI- Considerazioni tecniche sul suo impiego per produrre energia sostenibile a cura di Maurizio Pallante e Mario Palazzetti, 2021, consultabile al seguente link: https://sostenibilitaequitasolidarieta.it/diamo-i-numeri-sullidrogeno/

[12] COMUNICAZIONE DELLA COMMISSIONE AL PARLAMENTO EUROPEO, AL CONSIGLIO, AL COMITATO ECONOMICO E SOCIALE EUROPEO E AL COMITATO DELLE REGIONI Una strategia per l'idrogeno per un'Europa climaticamente neutra, Bruxelles, 8.7.2020 COM(2020) 301 final, consultabile al seguente link: https://eur-lex.europa.eu/legal-content/IT/TXT/PDF/?uri=CELEX:52020DC0301&from=EN

del Parlamento Europeo[13], stimano che le energie rinnovabili potrebbero rappresentare fino al 100% del mix energetico dell'UE nel 2050, e l'idrogeno potrebbe coprire tra il 20% e il 50% dell'energia utilizzata per i trasporti e tra il 5% e il 20% dell'energia utilizzata nell'industria.

Per raggiungere questi obiettivi saranno, in ogni caso, necessari enormi investimenti pubblici e privati per sostenere il settore, e sembra che il mercato mondiale vada proprio in questa direzione se si considera che, a inizio 2022, 30 paesi hanno redatto strategie nazionali sull'idrogeno allocando circa 66 miliardi di euro in fondi pubblici[14].

## 1.4 Il mercato dell'idrogeno

Attualmente circa il 2% del mix energetico dell'UE è costituito da idrogeno, di cui il 95% è prodotto utilizzando combustibili fossili, liberando 70-100 milioni di tonnellate di $CO_2$ all'anno.

Il 43% dell'idrogeno prodotto a livello mondiale è utilizzato per produrre ammoniaca, a sua volta impiegata principalmente per produrre fertilizzanti agricoli a base di ammoniaca, il 52% è utilizzato per la raffinazione e la desolforazione degli idrocarburi e il 5% per la sintesi del metanolo e per altri scopi.

Per far avanzare la nuova economia dell'idrogeno verde si stanno percorrendo due strade:

- la prima è la definizione, oggi a livello embrionale, di politiche governative e regolamenti di supporto al settore (approccio "dall'alto verso il basso");
- la seconda è la realizzazione di progetti specifici che mettano assieme domanda e offerta ("dal basso verso l'alto").

In Europa si stanno portando avanti entrambi i percorsi.

Da un lato, le Istituzioni Europee, gli Stati Membri e finanche alcune Regioni, tra cui la Puglia, hanno messo a punto le proprie strategie di sviluppo[15], dall'altro hanno iniziato a diffondersi iniziative sperimentali per creare una catena del valore completa. I casi di sperimentazione più rilevanti sono denominati "Valli dell'Idrogeno" o "*Hydrogen Valleys*", ecosistemi territoriali in cui si sviluppano progetti e soluzioni che incrociano l'offerta e la domanda di idrogeno che, una volta maturi, possono essere scalati verso l'alto e fungere da trampolini di lancio verso un'economia dell'idrogeno a livello europeo. Si tratta di progetti che, come di seguito specificato, potrebbero godere di un'accelerazione grazie ai fondi europei, a partire dal Next Generation EU[16], a cui si aggiungono gli investimenti dei singoli governi e i fondi privati.



[13] Parlamento Europeo, 2021, RELAZIONE su una strategia europea per l'idrogeno (2020/2242(INI)), consultabile al seguente link: https://www.europarl.europa.eu/doceo/document/A-9-2021-0116_IT.html
[14] Lifegate 2002, Volano gli investimenti nell'idrogeno, tassello fondamentale per la transizione energetica. Consultabile al seguente link: https://www.lifegate.it/investire-idrogeno-ambiente
[15] Si fa rimando al Capitolo 2.
[16] Consultabile al seguente link: https://ec.europa.eu/info/strategy/recovery-plan-europe_it

***#H2Puglia2030 La Strategia Regionale per l'Idrogeno***

Nel mondo vi sono circa 40 progetti di Valli dell'Idrogeno, per un valore complessivo di circa 36 miliardi di euro, circa la metà di questi sono In Europa[17], perlopiù nel centro-nord Europa. L'unica Valle dell'Idrogeno italiana è quella del Sud Tirolo, che rappresenta un investimento di 55 milioni di euro e ha un focus principale sul sistema dei trasporti. In Italia vi sono tuttavia numerosi progetti per la realizzazione di ulteriori aree in altre regioni.



[17] The Hydrogen Valley Platform, piattaforma di collaborazione globale nata per volere dell'Impresa comune per le celle a combustibile e l'idrogeno (FCH JU) e supportata da Horizon 2020, censisce le principali Valli dell'Idrogeno europee e mondiali.

## 2. ANALISI DI CONTESTO

La decarbonizzazione del comparto di produzione dell'energia, dell'industria e dei trasporti è uno dei principali obiettivi che l'Unione Europea si è prefissata nel breve e nel lungo termine al fine di ridurre l'impatto ambientale e poter salvaguardare il Pianeta dalle minacce dei cambiamenti climatici, così come indicato nei principali documenti strategico - programmatici europei tra cui:

- il *Clean Energy Package*[18] adottato nel 2019 che un adattamento del quadro della politica energetica europea per facilitare la transizione dai combustibili fossili verso un'energia più pulita;

- la Comunicazione della Commissione Europea COM (2019) 640 del 11/12/2019 "*Il Green Deal Europeo*", che presenta la nuova strategia di crescita sostenibile dell'Unione Europea;

- la Comunicazione della Commissione Europea COM (2021) 550 del 14/07/2021 "*Pronti per il 55%: realizzare l'obiettivo climatico dell'UE per il 2030 lungo il cammino verso la neutralità climatica*", quale insieme di proposte volte ad aggiornare e riformulare le normative dell'UE e ad attuare nuove iniziative al fine di garantire che le politiche europee siano in linea con gli obiettivi climatici concordati dal Consiglio e dal Parlamento Europeo;

- la Strategia Europea sull'Idrogeno [19] che introduce l'obiettivo strategico di installare almeno 40 gigawatt di elettrolizzatori per l'idrogeno rinnovabile entro il 2030 e produrre fino a dieci milioni di tonnellate di idrogeno rinnovabile nell'UE;

- la Comunicazione della Commissione Europea COM (2020) 575 del 17/09/2020, *"Strategia annuale per la crescita sostenibile 2021"* con cui sono stati definiti i principi fondamentali alla base dei piani per la ripresa e la resilienza, nonché le priorità per gli Stati Membri, successivamente ripresi del Documento di lavoro dei servizi della Commissione;

- il Regolamento (UE) 2020/2084 del Consiglio del 14 dicembre 2020, con cui è stato istituito uno strumento di supporto straordinario dell'Unione Europea a sostegno della ripresa dell'economia dopo la crisi Covid-19;

- il Regolamento (UE) 2021/241 del Parlamento Europeo e del Consiglio del 12 febbraio 2021 con cui è stato istituito il dispositivo per la ripresa e la resilienza;

- la decisione del Consiglio ECOFIN del 13 luglio 2021 e notificato all'Italia dal Segretario generale del Consiglio con nota LT161/21 del 14 luglio 2021, con cui è stato approvato il Piano Nazionale di Ripresa e Resilienza (PNRR) che prevede una serie di interventi nell'ambito della filiera dell'idrogeno, in particolare nella seconda missione *"Rivoluzione verde e transizione ecologica"*.



[18] Consultabile al seguente link: https://energy.ec.europa.eu/topics/energy-strategy/clean-energy-all-europeans-package_en
[19] Consultabile al seguente link: https://www.europarl.europa.eu/doceo/document/TA-9-2021-0241_IT.html

A livello nazionale tali indicazioni sono stata recepite dal PNIEC[20] e dalla Strategia nazionale sull'idrogeno.[21]

In questo contesto si è inserito l'azione europea conseguente al novo scenario internazionale generato dal conflitto in Ucraina, che segna una decisa accelerazione al percorso di affrancamento dai combustibili fossili. In questo contesto, la Comunicazione COM(2022) 108 del 87 marzo 2022 *REPowerEU*[22], Piano per risparmiare, produrre e diversificare le fonti di approvvigionamento energetico, con riferimento all'idrogeno, mira a promuovere un mercato europeo dell'idrogeno, intervenendo con misure finanziarie e provvedimenti legislativi volti a costruire la nuova infrastruttura e il nuovo sistema energetico, favorendo la diffusione nei settori industriali di soluzioni innovative basate sull'idrogeno.

## 2.1 Contesto internazionale

Molti Paesi, negli ultimi anni hanno adottato strategie e iniziative per lo sviluppo della filiera dell'idrogeno.

Questa recente attenzione politica è il risultato di un lungo processo di ricerca nel campo energetico e rappresenta l'inizio dello sviluppo del settore dell'idrogeno verde.

Nella successiva figura è possibile visionare le iniziative degli ultimi anni, aggiornate al 2021.

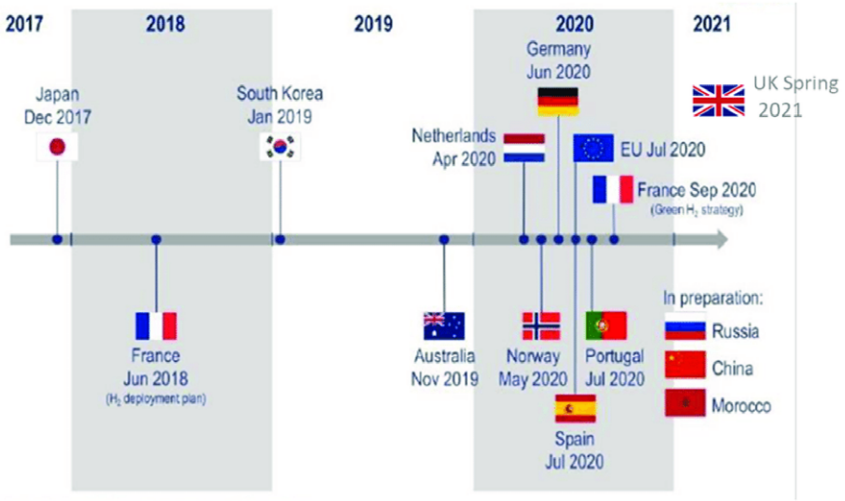


*Figura 4 Strategie Nazionali per L'idrogeno (2018-2021) – Fonte World Energy Council*



[20] Consultabile al seguente link: https://www.mise.gov.it/images/stories/documenti/WEB_ENERGIACLIMA2030.pdf

[21] Consultabile al seguente link: https://www.mise.gov.it/images/stories/documenti/Strategia_Nazionale_Idrogeno_Linee_guida_preliminari_nov20.pdf

[22] https://ec.europa.eu/info/strategy/priorities-2019-2024/european-green-deal/repowereu-affordable-secure-and-sustainable-energy-europe_it

## 2.2 Contesto europeo: la Strategia Europea sull'idrogeno

Nella Comunicazione 301 dell'8.7.2020 la Commissione Europea ha delineato la strategia per l'idrogeno per un'Europa climaticamente neutra[23].

Essa prevede una forte crescita dell'idrogeno verde, con un incremento del suo peso nel mix energetico fino al 13-14% entro il 2050 e un obiettivo di nuova capacità installata di elettrolizzatori per idrogeno verde pari a circa 40 GW a livello europeo.

La priorità dell'UE è sviluppare l'idrogeno rinnovabile, usando principalmente energia eolica e solare, anche se nel breve e medio periodo si prevede di impiegare anche altre forme di idrogeno a basse emissioni di carbonio.

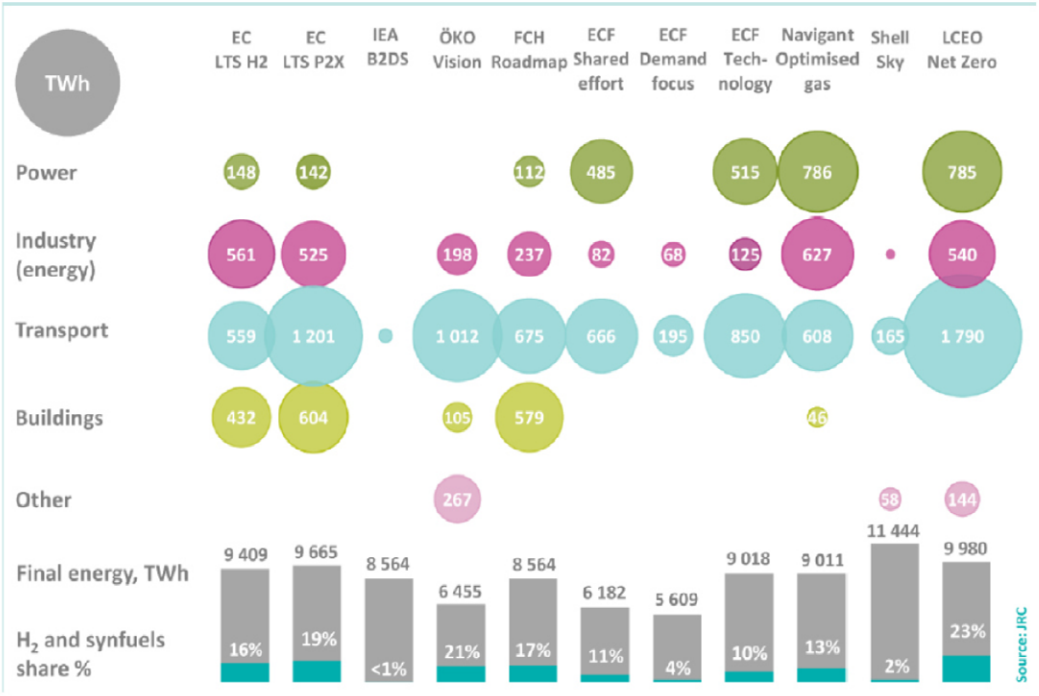


*Figura 5 Consumo di idrogeno e quota di energia finale negli scenari di decarbonizzazione UE nel 2050. Fonte Moya"The Age of European Champions - A New Chance for EU Industrial Policy", 2006*

A questo scopo la strategia volta a potenziare la capacità produttiva e distributiva dell'idrogeno rinnovabili si sviluppa in tre fasi.

Nella prima fase, dal 2020 al 2024, l'obiettivo strategico è installare nell'UE almeno 6 GW di elettrolizzatori per l'idrogeno rinnovabile e produrre fino a 1 milione di tonnellate di **idrogeno verde**. Si mira così a decarbonizzare la produzione di idrogeno esistente e a promuovere il ricorso all'idrogeno in



[23] https://eur-lex.europa.eu/legal-content/IT/TXT/PDF/?uri=CELEX:52020DC0301&from=EN

nuove applicazioni d'uso finale, tra cui altri processi industriali e se possibile i trasporti pesanti. In questa fase occorrerà potenziare la fabbricazione di elettrolizzatori, anche di grandi dimensioni (fino a 100 MW). Gli elettrolizzatori potrebbero essere installati accanto ai centri di domanda esistenti, quali grandi raffinerie o impianti siderurgici e chimici, e idealmente andranno allacciati a fonti locali di energia elettrica rinnovabile. La diffusione degli autobus e, più avanti, degli autocarri a celle a idrogeno richiederà inoltre apposite stazioni di rifornimento: nella Comunicazione si indica che saranno quindi necessari elettrolizzatori anche per approvvigionare a livello locale un numero sempre maggiore di tali stazioni.

Nella seconda fase, tra il 2025 e il 2030, l'idrogeno dovrà diventare una parte imprescindibile del sistema energetico europeo. L'obiettivo strategico è installare almeno 40 GW di elettrolizzatori per produrre fino a 33 TWh di idrogeno rinnovabile assicurando il rispetto di determinate condizioni, tra cui l'addizionalità dell'energia elettrica rinnovabile rispetto a quella necessaria per rendere sostenibile il mix elettrico europeo (l'energia verde per produrre l'idrogeno non verrà quindi contabilizzata per il raggiungimento dei target di FER in rapporto al consumo energetico primario).

Per raggiungere questi obiettivi la Commissione indica una serie di indirizzi tra cui:

- definire regole di mercato favorevoli all'introduzione dell'idrogeno, eliminando gli ostacoli al rapido sviluppo di infrastrutture per l'idrogeno;
- promuovere la ricerca e l'innovazione nelle tecnologie basate sull'idrogeno;
- lanciare un bando di gara per un elettrolizzatore a 100 MW;
- istituire il partenariato per l'idrogeno pulito;
- promuovere la cooperazione con i partner del vicinato meridionale e orientale;
- istituire un processo di cooperazione sull'idrogeno rinnovabile con l'Unione africana.

Nella terza fase, tra il 2030 e il 2050, le tecnologie basate sull'idrogeno rinnovabile dovranno essere caratterizzate da una fase di maturità e una diffusione tale da raggiungere tutti i settori difficili da de carbonizzare.

Gli investimenti per gli elettrolizzatori, che fino al 2030 la Commissione prevede possano variare tra 24 e 42 miliardi di euro, dovrebbero essere quindi affiancati da investimenti per incrementare la capacità di produzione di energia solare ed eolica fino a 80-120 GW e per creare collegamenti diretti che portino energia agli elettrolizzatori. La Commissione stima poi necessari investimenti per il sistema di trasporto, distribuzione, stoccaggio ed erogazione di 65 miliardi di euro. A questo si aggiunge un investimento di 11 miliardi per dotare metà degli impianti esistenti di tecnologie di cattura e stoccaggio del carbonio. Complessivamente gli investimenti fino al 2050 potrebbero variare tra i 180 e i 470 miliardi di euro.[24]

Nella Risoluzione del Parlamento europeo del 19 maggio 2021 su una strategia europea per l'idrogeno (2020/2242)[25] si accoglie con favore la strategia per l'idrogeno per un'Europa climaticamente neutra proposta dalla Commissione e si chiede alla Commissione di proporre tempestivamente un quadro normativo coerente, integrato e globale per il mercato dell'idrogeno, incentivi per incoraggiare un mercato dell'idrogeno europeo e un rapido sviluppo dell'infrastruttura a idrogeno. In particolare, si chiede di identificare una classificazione giuridica comune dei diversi tipi di idrogeno, ivi inclusa una univoca



[24] Bruzzi S., 2022, *Il Governo del mercato dell'Energia Verde*.
[25] https://www.europarl.europa.eu/doceo/document/TA-9-2021-0241_IT.html

definizione di idrogeno pulito, e di introdurre un quadro normativo per la certificazione e la tracciabilità dell'idrogeno nell'UE, tenendo conto della sua impronta in termini di gas serra in tutta la catena del valore, compresi i trasporti, per evitare la delocalizzazione della $CO_2$. Si sottolinea inoltre l'urgente necessità di sviluppare infrastrutture per la produzione, lo stoccaggio e il trasporto dell'idrogeno, di incentivare lo sviluppo di capacità adeguate e di sviluppare parallelamente la domanda e l'offerta; incoraggiando la Commissione e gli Stati membri a effettuare una valutazione scientifica della possibilità di convertire i gasdotti esistenti al trasporto di idrogeno puro e allo stoccaggio sotterraneo di idrogeno.

A seguito dell'invasione dell'Ucraina da parte della Russia, la Commissione Europea ha pubblicato l'8 Marzo 2022 la Comunicazione 108 "REPowerEU: azione europea comune per un'energia più sicura, più sostenibile e a prezzi più accessibili"[26]. In essa si prevede che, aggiungendo 15 milioni di tonnellate (mt) di idrogeno rinnovabile ai 5,6 mt già previsti dal pacchetto "Pronti per il 55 %", entro il 2030 sarà possibile sostituire annualmente 25-50 miliardi di $m^3$ di gas russo importato: si tratterebbe di andare oltre gli obiettivi della strategia dell'UE per l'idrogeno e massimizzare la produzione interna, importando 10 mt di idrogeno in più da diverse fonti e aumentando la produzione in Europa di 5 mt. Anche altre forme di idrogeno ottenuto senza combustibili fossili, in particolare usando il nucleare, troveranno posto nella sostituzione del gas naturale secondo la medesima comunicazione.

## 2.3 Contesto italiano: la Strategia nazionale sull'idrogeno

Accanto alla pianificazione a livello europeo, quasi tutti gli Stati membri hanno previsto o stanno predisponendo strategie per l'idrogeno nei loro piani nazionali in materia di energia e clima e tra questi vi è l'Italia.

Ad oggi il consumo di idrogeno in Italia, prevalentemente di tipo grigio, è quasi interamente limitato agli usi industriali nella raffinazione e nella chimica (ammoniaca). L'attuale consumo finale di idrogeno in Italia è pari a circa 16 TWh, pari all'1% dei consumi finali di energia a livello nazionale (1.436 TWh) e corrispondente a circa 480,000 t/anno, di cui circa 8,500 t/anno risultano commercializzate in bombole o veicolate in apposite tubature.

Il passo razionale verso un'economia sostenibile dell'idrogeno sarebbe quello di sostituire con idrogeno verde tutto l'idrogeno grigio attualmente prodotto negli impianti petrolchimici italiani, per poi estendere l'utilizzo del vettore verso gli altri settori di consumo.

Un primo documento strategico nazionale che contiene indicazioni circa l'utilizzo dell'idrogeno a livello nazionale è il PNIEC[27], Piano Nazionale Integrato per l'Energia e il Clima 2030, pubblicato in via definitiva nel gennaio 2020.

Per raggiungere gli obiettivi di transizione energetica, il PNIEC prevede espressamente la promozione – a partire da attività di ricerca, sviluppo e dimostrazione – della produzione e dell'utilizzo dell'idrogeno prodotto da elettricità rinnovabile. Accanto al pompaggio e all'accumulo elettrochimico, il PNIEC



[26] Fonte : https://eur-lex.europa.eu/legal-content/IT/TXT/HTML/?uri=CELEX:52022DC0108&from=EN.
[27] https://www.mise.gov.it/index.php/it/energia/energia-e-clima-2030

intende promuovere lo sviluppo di altre tecnologie che consentano l'accumulo di energia e/o l'integrazione con altri vettori nel lungo termine, tra cui le tecnologie Power to gas (P2G)[28].

Nel novembre del 2020 il Ministero dello Sviluppo Economico (MISE) ha pubblicato le prime "*Linee Guida per la Strategia nazionale sull'idrogeno*" e ha anche attivato uno specifico tavolo sull'idrogeno che raggruppa oltre 70 stakeholders nazionali interessati allo sviluppo e alle applicazioni di tale vettore, nei settori della produzione, dell'accumulo e del Power to gas, oltre che negli usi finali nell'industria e nei trasporti.

Le Linee guida preliminari contengono utili indicazioni per comprendere la strategia italiana sull'idrogeno che si compone di due fasi, con orizzonte temporale 2030 e 2050, la prima delle quali è focalizzata sui settori in cui è possibile produrre e utilizzare l'idrogeno localmente (chimica e raffinazione), focalizzandosi per quanto riguarda la mobilità sull'applicazione su treni (sostituzione treni alimentati a diesel nelle tratte non elettrificabili) e camion a lungo raggio. Oltre a questo, si propone la miscelazione dell'idrogeno nella rete gas.

Le aree prioritarie su cui si concentreranno gli investimenti:

- la logistica stradale a lungo raggio e le ferrovie;
- l'industria chimica e della raffineria petrolifera, dove l'idrogeno entra già come materia prima;
- i settori industriali energivori ad alta emissione di CO2 (*hard to abate)* con l'uso di idrogeno verde distribuito nella rete gas;
- la creazione di *Hydrogen Valleys*, ecosistemi che includono sia la produzione che il consumo di idrogeno e una possibile applicazione del vettore in altri settori, quali il trasporto pubblico locale (TPL) e il terziario.

Gli obiettivi al 2030 sono i seguenti:

- penetrazione di circa il 2% dell'idrogeno nella domanda finale (dall'attuale 1% circa).
- fino a 8 Mton di CO2 eq. in meno di emissioni.
- circa 5 GW di capacità di elettrolisi per la produzione di idrogeno.
- fino a 10 miliardi di investimenti per $H_2$, di cui circa metà da risorse e fondi ad hoc, a cui aggiungersi gli investimenti da FER per la produzione di idrogeno verde. Per produrre 0,7 Mton di idrogeno verde l'anno, sarà infatti necessaria una considerevole quantità di generazione di energia elettrica rinnovabile, sia solare sia eolica, in aggiunta alla quantità di rinnovabili necessaria a soddisfare gli obiettivi fissati dal PNIEC.

Infine, sono previsti alcuni progetti pilota su piccola scala anche in altri comparti, ad esempio nel trasporto pubblico locale, nella metanazione biologica e nei siti di siderurgia secondaria. In aggiunta ai



[28] I sistemi Power to Gas consentono accumulo dell'eccesso di produzione di energia da FER non programmabili in vettori energetici rinnovabili (biometano, idrogeno), aumentando l'efficienza complessiva del sistema energetico e, tramite l'immissione di questi ultimi nella rete gas, iniziare un percorso sinergico tra i due sistemi verso una possibile fusione del settore gas ed elettrico in un unico settore energetico.

suddetti settori, esiste una serie di opportunità aggiuntive che possono accrescere la domanda entro il 2030. Tra queste si fa riferimento al caso dell'utilizzo dell'idrogeno miscelato in alcuni poli industriali e nell'industria siderurgica primaria, per cui "*l'idrogeno rappresenta la sola alternativa a zero emissioni di carbonio nella produzione di preridotto, che può essere progressivamente usata per evitare la produzione ad alte emissioni della ghisa in altoforno.*"

Per quanto riguarda i 10 miliardi di euro di investimenti tra il 2020 e il 2030, essi sono così ripartiti:

- 5-7 miliardi di euro per la produzione di idrogeno;
- 2-3 miliardi di euro per strutture di distribuzione e consumo dell'idrogeno (treni e camion a idrogeno, stazioni di rifornimento, ecc.);
- 1 miliardo di euro di investimenti in ricerca e sviluppo:
- Oltre che ulteriori risorse non quantificate per altre infrastrutture quali le reti del gas.

I fondi di riferimento indicati dalle Linee Guida per il finanziamento di tale strategia sono di tipo sia europeo (*Next Generation EU, Innovation Fund*, Piano Operativo Nazionale 2021-27) sia nazionale (D.L. Agosto - Contratti di sviluppo, Fondo di Sviluppo e Coesione, *Mission Innovation*, Fondo crescita sostenibile, *Fondo Cleantech*, Ricerca Sistema Elettrico nazionale).

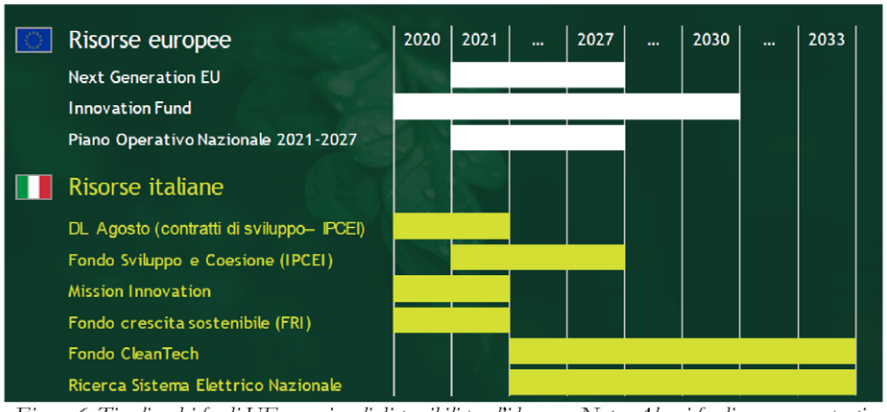


*Figura 6: Timeline dei fondi UE e nazionali disponibili per l'idrogeno. Nota: Alcuni fondi non sono coperti. (Fonte: Ministero dello Sviluppo Economico, 2020)*

Tutti gli investimenti indicati con orizzonte temporale 2030 dovrebbero determinare fino a 27 miliardi di euro di PIL aggiuntivo e la creazione di oltre 200.000 posti di lavoro temporanei e fino a 10.000 impieghi a tempo indeterminato.

Per quanto riguarda invece l'orizzonte 2050, l'obiettivo è quello di raggiungere un utilizzo più deciso dell'idrogeno nell'industria della chimica e dei trasporti (fino all'80% dei camion a lungo raggio) e soprattutto nei settori "*hard-to-abate*" (come i processi di produzione ad alta intensità energetica, l'aviazione o il settore marittimo), oltre che per il riscaldamento residenziale e commerciale, con l'obiettivo di una penetrazione fino al 20% dell'idrogeno nella domanda finale. Tale obiettivo, perlomeno

nel limite massimo, è più ambizioso di quello contenuto della Strategia UE per l'Idrogeno (2020) che prevede una penetrazione del 13-14% dell'idrogeno a basse emissioni di carbonio.

Le Linee guida per la *Strategia nazionale sull'idrogeno* prevedono, quindi, due fasi:

1) al 2030 si prevede una penetrazione di circa il 2% dell'idrogeno nella domanda finale tramite prevalentemente applicazioni per la mobilità (camion e treni), applicazioni industriali (chimica e raffinazione), miscelazione nella rete gas;

2) al 2050 si prevede una penetrazione del 20% tramite applicazioni della mobilità (incluso anche aviazione), applicazioni industriali (si cita anche siderurgia), stoccaggio e generazione di elettricità dall'idrogeno applicazioni residenziali e commerciali.

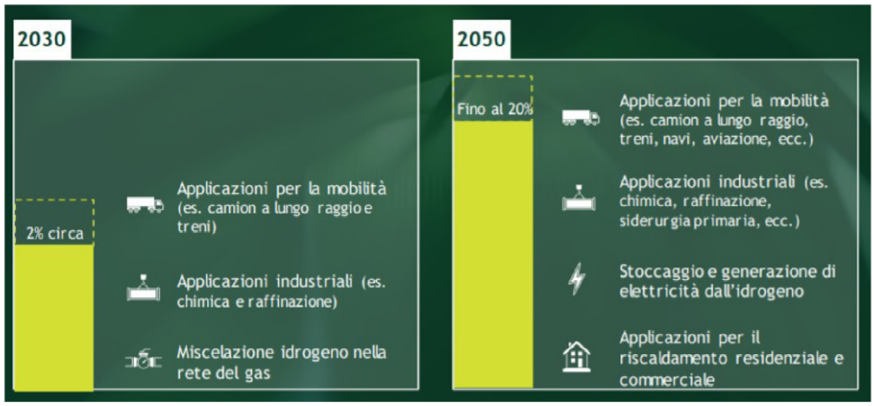


*Figura 7: Obiettivi al 2030 e al 2050 contenuti nelle Linee guida per la Strategia nazionale sull'idrogeno*
*Fonte: Ministero dello Sviluppo Economico, 2020*

Allo stato attuale, però, lo sviluppo dell'idrogeno verde in Italia è limitato ad un carattere dimostrativo e sperimentale, in quanto non esiste un sistema di incentivi dedicato all'utilizzo di idrogeno verde, attualmente molto più costoso di analoghe soluzioni più inquinanti. Vi sono inoltre importanti ostacoli di tipo regolatorio al pieno sviluppo dell'idrogeno verde quali l'assenza di una legislazione ad hoc che disciplini l'iter di autorizzazione degli impianti di produzione di idrogeno verde tramite elettrolisi (semplificandone il percorso rispetto ai tradizionali sistemi di *reforming* del gas naturale), di regole per l'iniezione in larga scala di idrogeno "puro" nella rete di trasporto del gas naturale, di regole per l'utilizzo di idrogeno quale sistema di stoccaggio dell'energia a servizio della rete elettrica.

Per tutte queste ragioni, all'interno del PNRR sono previsti, oltre a sistemi di incentivazione della soluzione idrogeno, specifiche riforme di carattere amministrativo.

## 2.4 I programmi a sostegno dell'innovazione

L'idrogeno è al centro di programmi di sostegno alla transizione e decarbonizzazione dell'economia europea tramite le attività di ricerca e innovazione, prototipazione e test di prodotti, dimostrazione tecnologica e investimenti per l'adozione di nuove soluzioni.

### *2.4.1 Scala europea*

Tra le linee attivabili su scala europea:

- **Horizon Europe**[29]: Programma quadro dell'Unione europea per la ricerca e l'innovazione per il periodo 2021-2027. Esso Finanzia attività di ricerca e innovazione – o attività di sostegno a R&I – e lo fa principalmente attraverso inviti a presentare proposte (*call for proposals*) aperti e competitivi. Il Programma è attuato direttamente dalla Commissione europea (*gestione diretta).* In ambito idrogeno è finanziabile, tra l'altro, la realizzazione di Hydrogen Valley. Le proposte relative a questo tema devono dimostrare come contribuiscono agli obiettivi della Strategia europea per l'idrogeno e del Green Deal europeo.
- **LIFE**[30]: Programma per l'ambiente e l'azione per il clima che mira ad agevolare la transizione verso un'economia sostenibile, circolare, efficiente sotto il profilo energetico, basata sulle energie rinnovabili, climaticamente neutra e resiliente. Esso consente il test e la dimostrazione di soluzioni pilota a piccola-media scala.
- **ETS Innovation Fund**[31] programma volto al finanziamento di investimenti nelle industrie "pesanti", finalizzati all'abbattimento delle emissioni di CO2 anche attraverso l'idrogeno verde;
- **Connecting Europe Facility:** strumento fondamentale di finanziamento dell'UE per promuovere la crescita, l'occupazione e la competitività attraverso investimenti infrastrutturali mirati a livello europeo. Sostiene lo sviluppo di reti transeuropee ad alte prestazioni, sostenibili ed interconnesse in modo efficiente nei settori dei trasporti, dell'energia e dei servizi digitali. Nel caso dell'idrogeno sostiene investimenti con un focus sulla rete di distribuzione di carburanti alternativi (cd. AFIF).
- **IPCEI:** si fa riferimento a Progetti di Comune Interesse Europeo. Essi riuniscono conoscenze, competenze, risorse finanziarie e attori economici di tutta l'Unione europea per raggiungere obiettivi di innovazione radicale e di grande rilevanza tecnologica e produttiva, con uno sforzo condiviso del settore privato e del settore pubblico degli Stati membri per dispiegare interventi di comune interesse nell'ambito delle catene del valore strategiche per l'industria europea.
  Sono state attivate numerose misure a sostegno dell'idrogeno attraverso FONDI IPCEI «*H2 Technology*», «*H2 Industry*», volti alla nascita di stabilimenti per la costruzione di veicoli, natanti ed aeromobili ad idrogeno e la realizzazione di *Hydrogen Valley* di scala europea;



[29] https://horizoneurope.apre.it/
[30] https://ec.europa.eu/info/funding-tenders/find-funding/eu-funding-programmes/programme-environment-and-climate-action-life_it
[31] https://ec.europa.eu/clima/eu-action/funding-climate-action/innovation-fund_en

### *2.4.2 Scala nazionale: l'idrogeno nel PNRR*

I Piani Nazionali di Ripresa e Resilienza (PNRR) nazionali contengono progetti catalogati in sei missioni (o *pillar*) definiti dalla Commissione Europea: *Green transition, Digital transformation, Smart, sustainable and inclusive growth, Social and territorial cohesion, Health and economic, social and institutional resilience* e *Policies for the next generation*.

Per quanto riguarda il PNRR Italiano, dei 191,5 miliardi di euro di risorse del Fondo *Recovery and Resilience Facility*, il Pillar M2 "Rivoluzione Verde e Transizione Ecologica" (*Green transition*) dispone di una dotazione di 59,46 miliardi di euro, circa il 31% del totale e posizionandosi largamente come il pillar più finanziato tra i 6 previsti.

All'interno del Pillar M2 è contenuto l'obiettivo M2C2 "Energia Rinnovabile, Idrogeno, Rete e Mobilità Disponibile" che dispone, oltre che dei 23,78 miliardi di euro del fondo RRF, di ulteriori 1,58 miliardi di euro dei fondi *React UE* e del fondo complementare, per un totale di 25,36 miliardi di euro.

L'idrogeno figura all'interno della ulteriore sotto-categoria M2C2.3 "Promuovere la produzione, la distribuzione e gli usi finali dell'idrogeno" con una dotazione di 3,19 miliardi, ripartiti in 4 investimenti, come specificato in tabella.

*Tabella 1 Ripartizione dei fondi RRD per la misura PNRR M2C2.3 "Promuovere la produzione, la distribuzione e gli usi finali dell'idrogeno"*

| **M2C2.3 Promuovere la produzione, la distribuzione e gli usi finali dell'idrogeno** | **3,19 miliardi di euro, di cui:** |
|---|---|
| **Investimento 3.1: Produzione in aree industriali dismesse** | 0,5 miliardi € |
| **Investimento 3.2: Utilizzo dell'idrogeno in settori hard-to-abate** | 2,00 miliardi € |
| **Investimento 3.3: Sperimentazione dell'idrogeno per il trasporto stradale** | 0,23 miliardi € |
| **Investimento 3.4: Sperimentazione dell'idrogeno per il trasporto ferroviario** | 0,30 miliardi € |
| **Investimento 3.5: Ricerca e sviluppo sull'idrogeno** | 0,16 miliardi € |

I progetti nell'ambito dell'idrogeno (M2C2.3) riguardano, in particolare, i seguenti investimenti:

- **Investimento 3.1: Produzione in aree industriali dismesse.** Il progetto si pone l'obiettivo di promuovere la creazione aree industriali con economia in parte basata su idrogeno.
- **Investimento 3.2: Utilizzo dell'idrogeno in settori *hard-to-abate*.** L'idrogeno può aiutare a decarbonizzare i settori hard-to-abate, caratterizzati da un'alta intensità energetica e privi di opzioni di elettrificazione scalabili. L'acciaio è uno dei settori hard-to-abate dove l'idrogeno può assumere un ruolo rilevante in prospettiva di progressiva decarbonizzazione.
- **Investimento 3.3: Sperimentazione dell'idrogeno per il trasporto stradale.** L'intervento ha lo scopo di promuovere la creazione di stazioni di rifornimento a base di idrogeno e implementare i progetti di sperimentazione delle linee a idrogeno. I distributori saranno adatti per camion e auto, funzionanti anche a pressioni di oltre i 700 bar. Attraverso questi investimenti, sarà possibile sviluppare circa 40 stazioni di rifornimento.
- **Investimento 3.4: Sperimentazione dell'idrogeno per il trasporto ferroviario.** L'intervento prevede quindi la conversione verso l'idrogeno delle linee ferroviarie non elettrificate in regioni caratterizzate da elevato traffico in termini di passeggeri con un forte

utilizzo di treni a diesel come Lombardia, Puglia, Sicilia, Abruzzo, Calabria, Umbria e Basilicata. I progetti di fattibilità più avanzati in Valcamonica e Salento prevedono la sperimentazione in modo integrato di produzione, distribuzione e acquisito di treni ad idrogeno.

- **Investimento 3.5: Ricerca e sviluppo sull'idrogeno** Il progetto mira a migliorare la conoscenza delle tecnologie legate all'idrogeno in tutte le fasi: produzione, stoccaggio e distribuzione.

Iniziative sul tema idrogeno sono contenute anche nell'**Investimento 5.2 Idrogeno** nell'ambito della **Misura** M2C2.5 **– "Sviluppare una leadership internazionale industriale e di ricerca e sviluppo nelle principali filiere della transizione"**, con una dotazione di ulteriori 450 milioni di euro, e che riguardano la creazione di tecnologie per la produzione di elettrolizzatori in Italia.

Accanto gli investimenti, la misura M2C2.3 prevede due riforme:

- **Riforma 3.1: Semplificazione amministrativa e riduzione degli ostacoli normativi alla diffusione dell'idrogeno.** La riforma mira ad allineare la legislazione nazionale e regionale, e ad introdurre le relative misure di accompagnamento per la riduzione delle emissioni degli inquinanti atmosferici (in conformità con gli obiettivi fissati dalla Direttiva 2016/2284 sui limiti nazionali di emissione) e di gas clima alteranti.
- **Riforma 3.2: Misure volte a promuovere la competitività dell'idrogeno.** La riforma prevede l'istituzione di: i) incentivi fiscali per sostenere la produzione di idrogeno verde in considerazione del suo impatto ambientale neutro (tasse verdi), incluso in progetto più ampio di revisione generale della tassazione dei prodotti energetici e delle sovvenzioni inefficienti ai combustibili fossili; ii) misure per la diffusione del consumo di idrogeno verde nel settore dei trasporti.

Rispetto agli altri temi collegati alla transizione ecologica, l'idrogeno rappresenta il 13% delle risorse complessive della misura M2C2 ""Energia Rinnovabile, Idrogeno, Rete e Mobilità Disponibile" e appena il 5% del pillar "Rivoluzione Verde e Transizione Ecologica"; va comunque precisato che la Riforma 3.2 prevede la definizione di incentivi fiscali per sostenere la produzione di idrogeno che potrebbero costituire un supporto finanziario molto rilevante, soprattutto in un orizzonte temporale di lungo termine e che, sempre in riferimento all'aspetto temporale, il PNRR rappresenta una misura focalizzata sul breve termine (entro 2026) mentre gli investimenti sull'idrogeno traguardano generalmente scenari di medio-lungo termine (2030-2050).

Da un confronto tra i 18 PNRR finora approvati dalla Commissione europea, si è calcolato[32] che l'Italia è solo al settimo posto in Europa per volume di investimenti destinati all'idrogeno in proporzione al totale degli investimenti green dopo Germania, Francia, Belgio, Spagna, Austria e Portogallo.



[32] Fonte: "Sull'idrogeno un andamento lento DI FILIPPO DEL GROSSO, FEDERICO PONTONI E EDOARDO SOMENZI, 05/08/2021 (La Voce.info). Si precisa che, in riferimento all'Italia, nella ricerca si considera un ammontare di investimenti destinati all'idrogeno pari a 2,04 miliardi di euro.

La medesima analisi rileva che gli investimenti sull'idrogeno, rispetto agli altri interventi green dei PNRR sono perlopiù previsti sugli ultimi anni disponibili ed in particolare il 2026. La volontà dei paesi membri sembra dunque quella di cercare di guadagnare ancora tempo in ambito idrogeno.

Sia in riferimento al tema dell'acciaio (Investimento 3.2) che in riferimento al trasporto ferroviario (investimento 3.4) vi è nel PNRR un implicito o esplicito riferimento alla Puglia.

#### *2.4.3 Scala regionale*

In ambito regionale è possibile implementare i Programmi FESR finalizzati a rendere disponibili risorse volte a sostenere gli investimenti dei sistemi produttivi locali per la transizione tecnologia e di prodotto verso l'economia dell'idrogeno, l'adozione per la decarbonizzazione dei processi produttivi, la formazione e l'innovazione nelle PMI oltre che per gli investimenti nei servizi pubblici quali i trasporti, la gestione ambientale ed energetica sostenibile e l'economia circolare.

## 2.5 Hydrogen valleys

Per soddisfare le domande di idrogeno provenienti dalle varie strategie europee e nazionali si dovranno identificare le modalità ideali di produzione, trasporto e stoccaggio.

In accordo con le linee guida della strategia nazionale italiana [2], i modelli teorici attualmente individuati sono:

- **produzione totalmente in loco**: questa modalità prevede la vicinanza di installazione tra gli impianti di FER con gli elettrolizzatori e gli impieghi finali dell'idrogeno pulito generato. Questa soluzione risulta la più economica e quella che prevede meno dispersione di energia, dovuta alla quasi totale assenza di reti di distribuzione; è, tuttavia, la più difficile da realizzare a causa della scarsità di posti di installazione che permettono di ospitare un sistema del genere con la massima produzione.
- **produzione in loco con trasporto di energia elettrica**: questa tipologia di generazione prevede una installazione di impianti di fonti rinnovabili ed elettrolizzatori in aree diverse. L'energia prodotta viene, dunque, trasportata attraverso linee di trasmissione agli elettrolizzatori che la convertiranno in idrogeno pulito.
- **produzione centralizzata con trasporto di idrogeno**: in tale contesto l'elettrolizzatore è installato nell'impianto fotovoltaico o eolico, convertendo in loco l'energia elettrica proveniente dal mix rinnovabile in idrogeno. Questo idrogeno viene poi trasportato al punto di consumo attraverso metodi di trasporto, come camion o gasdotti.

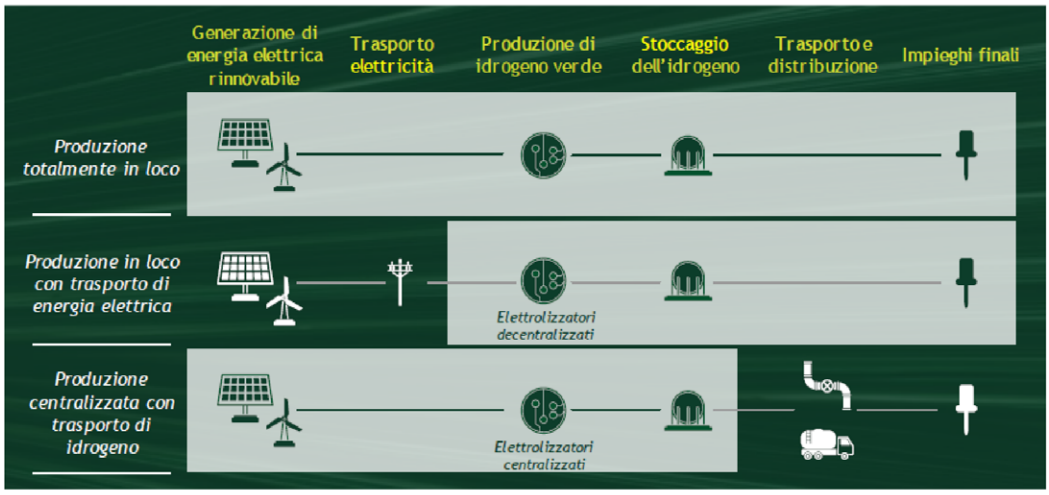


*Figura 8 Tre modelli per la produzione, trasporto e stoccaggio di H2 verde.*
*Fonte Ministero dello Sviluppo Economico. "Strategia Nazionale Idrogeno Linee Guida Preliminari".*

All'interno della Strategia Europea si può leggere: *"Si assisterà allo sviluppo di poli locali dell'idrogeno, ad esempio nelle zone isolate o nelle isole, o di ecosistemi regionali (le cosiddette "Hydrogen Valleys") che faranno affidamento sull'idrogeno prodotto localmente a partire da energia rinnovabile generata in modo decentralizzato e sulla domanda locale, con trasporto su brevi distanze. In questi casi un'infrastruttura apposita permette di usare l'idrogeno non solo in applicazioni industriali e di trasporto e per bilanciare l'energia elettrica, ma anche per fornire calore a edifici residenziali e commerciali*[33]



[33] Weeks DPCCLEYN to K in 20. A hydrogen strategy for a climate-neutral Europe. Dk 2015;53:1689–99.

# 3 L'IDROGENO IN PUGLIA: I FATTORI DI SVILUPPO

La Regione Puglia partecipa al raggiungimento degli obiettivi europei attraverso la **Pianificazione Energetica Ambientale Regionale** e, in concreto, attraverso il corretto svolgimento dei **processi autorizzativi delle FER**, ma anche la partecipazione ad **iniziative pubbliche finalizzate ad ospitare progetti di investimento in aree industriali dismesse** o comunque idonee per la creazione di centri di produzione, distribuzione e impiego su scala locale di vettori energetici sostenibili, quali **l'idrogeno.**

La Regione ha realizzato un ecosistema dinamico dell'idrogeno che si è sviluppato sia nell'ambito della ricerca e sviluppo che nel sistema manifatturiero, della mobilità e degli usi industriali.

Sono diverse le motivazioni per cui la Puglia vanta una condizione unica, in Italia, per ospitare una *Hydrogen Valley*, tra cui:

1. **leadership nazionale nelle FER intermittenti e non programmabili.** La Puglia è la prima regione italiana per la produzione di energia elettrica dalle fonti energetiche rinnovabili intermittenti (eolica e solare) e dispone di potenzialità uniche in Italia in termini di irraggiamento e producibilità eolico;
2. **esistenza di know-how e progetti pilota.** In Puglia sono stati realizzati e sono in corso importanti progetti pilota nell'ambito dell'idrogeno anche da parte di attori locali che, nell'ultimo decennio, hanno sviluppato know-how nella filiera dell'idrogeno, valorizzando la collaborazione con l'ecosistema della ricerca locale e internazionale;
3. **presenza di un solido sistema universitario e di ricerca**;
4. **esistenza di un contesto normativo favorevole.** La Regione è stata una delle prime regioni a legiferare nel settore dell'idrogeno, con la Legge n. 34 del 23 luglio 2019, e conferirà centralità all'idrogeno nel nuovo PEAR e nella nuova S3;
5. **esistenza di una importante domanda potenziale di idrogeno verde.** In Puglia è localizzata la più grande acciaieria italiana il cui programma di ambientalizzazione risulta strategico a livello nazionale nella quale è prevista la trasformazione ad idrogeno della riduzione diretta del minerale di ferro;
6. presenza di due zone economiche speciali **(ZES).**

## 3.1 Leadership nazionale nelle FER intermittenti e non programmabili

La Puglia garantisce il più alto livello di irraggiamento per i sistemi solari in Italia, nonché un'altissima producibilità della tecnologia eolica. Ciò determina innanzitutto la possibilità di poter produrre idrogeno verde a costi più competitivi che in altre aree del paese.

Anche grazie a queste condizioni ambientali favorevoli, la Regione è diventata leader in Italia per produzione da energia fotovoltaica ed eolica e nel 2019 la regione Puglia ha coperto il 52% dei propri consumi con energie rinnovabili a fronte di una media nazionale del 34% (Fonte: ISTAT, BES gennaio 2021).

Nel 2021, circa un terzo dei progetti per la realizzazione di impianti eolici off-shore che potrebbero vedere la luce in Italia, riguarda impianti localizzato nei mari intorno alla Puglia[34].Va sottolineato inoltre che la Regione, rispetto ad altre grandi produttrici di energia rinnovabili, non dispone di bacini idroelettrici che, oltre ad essere FER più stabili e programmabili, grazie al sistema dei pompaggi garantiscono al sistema elettrico un eccellente sistema di stoccaggio.

Il ricorso crescente alla generazione di energia da fonti rinnovabili (FER) intermittenti e non programmabili in Puglia, ha determinato invece due problemi principali:

- la difficoltà di disporre di energia contestualmente alla richiesta di energia, in quanto l'eolico ed il fotovoltaico sono per loro natura delle fonti intermittenti e non programmabili e la maggior parte degli impianti eolici regionali sono localizzati in un'area (sub-appennino Dauno) non caratterizzata da una importante domanda di energia elettrica locale;

- la difficoltà delle reti tradizionali di gestire efficacemente il fenomeno dell'inversione di flusso, per il quale i soggetti tradizionalmente consumatori di energia diventano oggi, con le FER, anche produttori, reimmettendo energia nelle reti stesse.

Per questa ragione, in Puglia si sono verificati negli ultimi anni importanti problemi sulla rete elettrica sia a livello di trasmissione che distribuzione, che hanno determinato anche la fermata degli impianti FER o l'interruzione della trasmissione di energia (vedi box sottostante).

**Box: i problemi di congestione nella rete di trasmissione pugliese**

In Italia, i problemi di congestione della rete di trasmissione elettrica (AT) sono maggiormente critici nell'area centro-meridionale ed insulare del Paese dove si concentra la gran parte delle installazioni di impianti da FER e dove la rete presenta un minor livello di magliatura e una più limitata capacita di trasporto (Terna, 2020).

In questi casi, il gestore della rete di trasmissione (Terna), dopo aver agito sui margini in discesa degli impianti abilitati e ordinato lo spegnimento di quei gruppi che non risultano essenziali per la sicurezza del sistema, rimodula gli scambi con l'estero (ove possibile) e infine agisce su sorgenti rinnovabili che insistono sulla rete AT e in particolare gli impianti eolici (riduzione della produzione). L'indicatore attraverso il quale si misura tale azione e definito come la Mancata Produzione Eolica (MPE). Tale fenomeno è particolarmente evidente in Puglia che, insieme alla Campania, registra la maggior parte della produzione eolica nazionale.

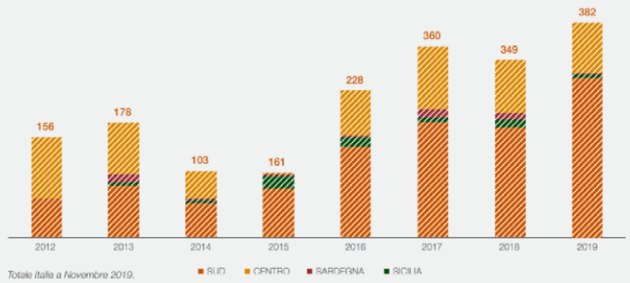


*Figura 9 Mancata Produzione Eolica (MPE) in GWh – impianti connessi rete AT in Italia*
*Fonte: Terna, 2020*



[34] https://www.ilsole24ore.com/art/rinnovabili-arrivo-39-centrali-eoliche-mare-alle-nostre-spiagge-ecco-dove-AEnv5hu

Nella figura si evidenzia l'andamento dell'MPE che, pur ridottosi rispetto al picco di 700 GWh nel 2009, in virtù anche degli interventi di sviluppo della rete di trasmissione messi in atto da Terna, ha ripreso a crescere a partire dal 2017.
Negli scenari futuri, che prevedono una forte penetrazione da FER, e possibile che si debbano attuare azioni di taglio della produzione FER non solo a causa di congestioni di rete locali, ma anche a causa di condizioni di sovrapproduzione rispetto al fabbisogno, come evidenziato nel Piano di Sviluppo della rete di Terna del 2020.
In Puglia le criticità di esercizio interessano un'estesa porzione della rete: in primo luogo si riscontrano criticità sulle linee 150 kV afferenti le Stazioni Elettriche (SE) di Troia, Deliceto e Andria, queste ultime soggette ad eventi di sovraccarico in relazione anche alla alta concentrazione di impianti di produzione rinnovabile; a tal proposito, si prevede il potenziamento delle trasformazioni 380/150 kV in particolare a Deliceto e Galatina mediante gli interventi di sviluppo"538-P Stazione 380/150 kV Deliceto e 539-P Stazione 380/150 kV Galatina."
Seconda area critica è quella di Brindisi, in cui importanti gruppi termici risultano collegati alla rete con una sola linea 380 kV, la cui indisponibilità comporta la perdita totale della suddetta generazione, considerata strategica per il sistema elettrico nazionale. Tra i 14 Impianti essenziali per la sicurezza del sistema elettrico italiano nel 2020 vi sono infatti ben due impianti regionali: Brindisi Sud di Enel e Sorgenia Puglia Centrale di Modugno.
Nella rete AT compresa tra Bari e Brindisi, le criticità sono rappresentate dalla scarsa capacita di trasporto delle linee 150 kV, che trasportano l'energia generata localmente nel Brindisino verso le aree di carico del Barese. Sono inoltre presenti, nell'area del Salento, rischi di sovraccarico delle direttrici tra le SE di Brindisi e Galatina, che dovrebbero essere risolte dall'intervento "519-P Interventi sulla rete AT per la raccolta di produzione rinnovabile in Puglia".

L'idrogeno potrebbe fornire un importante contributo nella risoluzione di dette problematiche, fungendo da sistema di stoccaggio dell'energia oltre che potenziale strumento per utilizzare l'energia elettrica in eccesso nella rete gas (power-to-gas), soprattutto in prospettiva di una continua crescita della produzione da FER.

## 3.2 Esistenza di know-how e progetti pilota

**Il progetto INGRID** del 2012, a cui ARTI e Regione Puglia hanno partecipato direttamente insieme a leader internazionali del settore quali la francese McPhy e la canadese Hydrogenics, è stato un progetto di ricerca e sperimentazione che ha unito i progressi nel campo delle *smart grids* allo stoccaggio di energia basato sull'idrogeno, al fine di ottimizzare l'energia elettrica generata da FER, ed è stato co-finanziato dal 7° PQ con un budget di 23,9 milioni di euro.

**Il dimostratore INGRID, un impianto pilota realizzato nel 2016, è situato a Troia (FG), una delle aree più critiche per la rete elettrica regionale** .È costituito da un elettrolizzatore da 1,2 MW, un sistema di accumulo dell'idrogeno solido, una cella a combustibile in grado di ritrasformare l'idrogeno in energia elettrica e sistemi ICT di monitoraggio e controllo in tempo reale .Sfruttando l'energia solare ed eolica, l'idrogeno prodotto dall'elettrolizzatore in forma gassosa viene assorbito da dischi di magnesio, che formano composti stabili con l'idrogeno e consentono di conservarlo in forma solida. In questo modo, l'idrogeno può essere trasportato in maniera sicura, oppure può essere estratto dai dischi di

magnesio e utilizzato come combustibile a zero emissioni per la mobilità elettrica. Inoltre, grazie alla cella a combustibile, l'idrogeno accumulato può essere nuovamente convertito in energia elettrica e re-immesso nella rete quando le condizioni di carico lo consentono.

Il caso pilota INGRID è stato presentato sia a livello locale che in Italia ed all'estero; particolare rilievo ed eco-mediatico ha avuto durante **l'Expo Astana (Kazakhistan),** in cui il dimostratore è stato presentato con un modello ed un innovativo sistema olografico nel padiglione delle regioni italiane.




*Figura 10 Impianto Ingrid Video illustrativo del progetto: http://bit.ly/2o9g71I*
*Fonte: ARTI 2017*

Il Comune di Troia, la società pugliese BFP e la Engineering SPA hanno utilizzato il dimostratore INGRID nell'ambito del progetto **STORE & GO**, finanziato dal programma europeo Horizon 2020. Il progetto si è focalizzato sulla tecnologia *power to gas*, cioè sulla trasformazione dell'energia elettrica in gas metano. In dettaglio, il prototipo sviluppato nell'ambito del progetto è costituito dalla combinazione di un reattore per la produzione di metano, risultato della reazione di idrogeno prodotto da fonti rinnovabili, impiegando gli elettrolizzatori acquistati nell'ambito del progetto INGRID, con $CO_2$ catturata dall'aria, con un'unità di microliquefazione, che raffreddando il metano gassoso a -162°C lo porta allo stato liquido rendendolo quindi trasportabile senza dovere ricorrere all'immissione nella rete gas.
Il dimostratore **Store&Go** ha ricevuto una grande attenzione anche a livello extraeuropeo, con una visita nel 2019 di una delegazione di Tokyo Gas, l'Associazione di Gas Giapponese, l'Associazione di Gas di Osaka e la INPEX corporation.




*Figura 11 Impianto Store&Go Maggiori informazioni sono disponibili sul sito: http://www.storeandgo.info/about-the-project/*
*Fonte: ARTI, 2018*

### 3.3 Presenza di un solido sistema universitario e di ricerca

In Regione Puglia è presente un solido sistema universitario e di ricerca, costituito da 5 Atenei (4 Università Pubbliche e 1 Università Privata): Università degli Studi di Bari, Università del Salento, Università di Foggia, Politecnico di Bari, LUM – Libera Università Jean Monnet.

Attualmente vi sono **diversi progetti di ricerca** portati avanti dalle università regionali, in prevalenza in collegamento con attori industriali locali, che hanno come focus i seguenti temi:

- la produzione di idrogeno mediante fotocatalisi,
- l'impiego dell'idrogeno quale combustibile per i treni,
- la chiusura del ciclo dei rifiuti con la produzione di bio-idrogeno e biometano da impianto di digestione anaerobica,
- produzione di idrogeno da fonti rinnovabili tramite microelettrolizzatori.

Tale sistema sta concentrando le proprie attività anche nell'ambito delle tematiche afferenti la transizione energetica come testimoniato dalla recente candidatura del Politecnico di Bari all'Avviso pubblico per la creazione di "*Partenariati estesi alle università, ai centri di ricerca, alle aziende per il finanziamento di progetti di ricerca di base*" a valere sull'area tematica *"Scenari Energetici del Futuro - Sottotematica 2.a. Energie verdi del futuro* con il progetto "NEST - Network 4 Energy Sustainable Transition". Il partenariato esteso, organizzato con una struttura di governance di tipo Hub&Spoke, in cui il Politecnico di Bari riveste il ruolo di Soggetto proponente, vede il coinvolgimento di 25 Soggetti (tra Atenei, centri di ricerca, enti pubblici non vigilati e Soggetti Privati), per un valore della proposta di 160 milioni di euro. Tra le tematiche del progetto vi è in particolare quella del CLEAN HYDROGEN AND FINAL USES

### 3.4 Esistenza di un contesta normativo favorevole

La Regione Puglia, da sempre all'avanguardia nel campo delle fonti energetiche alternative, favorendo e sostenendo una economia basata sull'idrogeno prodotto mediante l'utilizzo di energia da fonte rinnovabile (**idrogeno verde**), ha provveduto a legiferare in materia con la **Legge n. 34 del 25/7/2019**[35].

Obiettivo fondamentale di tale Legge Regionale è quello di promuovere la produzione di energia elettrica da fonte rinnovabile per contribuire alla riduzione delle emissioni di gas ad effetto serra, ridurre la dipendenza dai combustibili fossili, migliorare la qualità della vita, riducendo le emissioni nocive in atmosfera per accelerare il passaggio ad una clean economy, favorire un'economia basata sulla chiusura dei cicli produttivi, efficiente, resiliente e sostenibile, **riconoscendo l'idrogeno come combustibile alternativo alle fonti fossili attraverso la sua produzione con energia elettrica prodotta da fonte**



[35] "Norme in materia di promozione dell'utilizzo di idrogeno e disposizioni concernenti il rinnovo degli impianti esistenti di produzione di energia elettrica da fonte eolica e per conversione fotovoltaica della fonte solare e disposizioni urgenti in materia di edilizia".

**rinnovabile.**

Nella predetta Legge (di cui all'articolo 5, commi 1 e 2) viene data attenzione **al sostegno della ricerca** e della ricerca applicata sull'idrogeno come vettore energetico per la mobilità sostenibile e forma di accumulo di energia, favorendo l'aggregazione tra Università, centri di ricerca pubblici e privati, imprese. A tal proposito, con **D.g.R. n.1059 del 2 luglio 2020**, la Regione ha pubblicato un **Avviso pubblico per il finanziamento di programmi di ricerca** o ricerca applicata e di proposte relative a studi di fattibilità **finalizzati alla realizzazione di interventi pilota all'interno della filiera dell'idrogeno**.

Il 6 aprile 2021, con **Delibera n. 547** la Giunta Regionale ha promosso la costituzione di un **Gruppo di lavoro interdipartimentale sull'idrogeno**, cui affidare il compito di definire una Strategia Regionale per l'Idrogeno nonché avviare la fase istruttoria propedeutica all'istituzione dell'Osservatorio Regionale sull'Idrogeno (composto da esperti rappresentativi della filiera della produzione di energia elettrica da fonte rinnovabile, del settore della produzione di idrogeno e celle a combustibile, del settore della ricerca, delle Università, nonché da rappresentanti dell'ANCI, dell'associazioni ambientaliste, degli Enti non a scopo di lucro attivi nella promozione dell'uso dell'idrogeno e da rappresentanti delle strutture regionali con competenza nei settori energia, mobilità, ambiente e innovazione).

Con il medesimo provvedimento la Regione ha espresso la volontà di candidare la Puglia per ospitare la sede del "**Centro Nazionale di Alta Tecnologia per l'Idrogeno**", inizialmente previsto nella proposta di Piano Nazionale per la Ripresa e la Resilienza (PNRR) e non confermato nella versione definitiva approvata dalla Commissione Europea; ciononostante, il percorso di autocandidatura ha fatto emergere la ricchezza e potenzialità dell'ecosistema industriale, imprenditoriale ed accademico pugliese nell'ambito dell'idrogeno e raccolto l'esplicito endorsement degli attori più rilevanti.

Con D.g.R. n.658 dell'11 maggio 2022 è stato approvato il Disciplinare di funzionamento **dell'Osservatorio Regionale sull'idrogeno**, demandando al Dipartimento Sviluppo Economico le attività relative all'individuazione dei componenti e al funzionamento dello stesso.

Il tema "idrogeno" rientra in un contesto più ampio che rappresenta la **strategia energetica della Regione Puglia.** A tal proposito si riportano alcuni interventi implementati negli ultimi anni:

1) con **Legge 25 gennaio 2018, n.2**, "*Indirizzi per lo sviluppo, la sostenibilità ambientale e la coesione economica e sociale del territorio di Taranto*" la Regione Puglia affronta i problemi peculiari della città di Taranto e del suo territorio, nella loro rilevanza regionale, nazionale e internazionale, connessi alla crisi del polo siderurgico e agli effetti da essa generati sulla comunità territoriale, ponendo. All.'art.8 dispone la realizzazione di un **Piano Strategico "Taranto Futuro Prossimo**" strumento di concertazione, utile a promuovere il necessario e auspicato cambiamento delle direttrici di sviluppo, mediante azioni integrate, orientate al risanamento ambientale, alla sostenibilità e alla diffusione di sistemi di produzione distribuita dell'energia da fonte rinnovabile. [36]

2) approvazione della **legge 9 agosto 2019, n. 45**, con cui ha istituito il "**reddito energetico regionale**", con l'obiettivo di "*favorire la progressiva diffusione di impianti di produzione di energia elettrica*



[36] E' possibile visionare l'elaborazione del Piano al seguente link: http://www.tarantofuturoprossimo.it/

*da fonte rinnovabile presso e a servizio delle utenze residenziali domestiche o condominiali" quale misura a contrasto della povertà energetica*"[37]. A tal proposito, con **Determina n.97 del 29 aprile 2022** del Dipartimento Sviluppo Economico, Sezione Transizione Energetica, è stato approvato l'Avviso pubblico per la presentazione delle domande di prenotazione per l'accesso al reddito energetico regionale.

3) **D.g.R. n. 1346 del 7 agosto 2020**, recante *Legge regionale 9 agosto 2019, n. 45* "**Promozione dell'istituzione delle comunità energetiche**". *Approvazione definitiva Linee Guida attuative.*

4) con **D.g.R. n.393 del 21 marzo 2022**, "***Misure urgenti per il contrasto al caro energia - Linee di indirizzo***" sono state introdotte ulteriori misure finalizzate a garantire un maggior livello di "indipendenza energetica", anche alla luce dei rincari in ambito energetico, in particolare:

   a) incentivando, con gli avvisi di cui al **Titolo II - Capo 3 e Titolo II – Capo 6**[38], la promozione del risparmio energetico da parte delle imprese, anche attraverso la presentazione, da parte delle stesse, di un programma di investimenti che preveda unicamente la realizzazione di un "impianto di produzione di energia da fonte rinnovabile", garantendo una premialità relativa al costo dell'impianto oltre ad agevolazioni sulle spese per i **sistemi di accumulo integrati** (storage), per l'implementazione di sistemi di monitoraggio e backup e per la realizzazione di stazioni di ricarica di veicoli elettrici e/o ibridi ad uso interno dei Soggetti proponenti;

   b) apportando all'avviso di cui **al Titolo VI del Regolamento** ogni modifica utile ad agevolare gli investimenti per l'efficientamento energetico in forma ancor più rispondente alle reali necessità delle micro, piccole e medie imprese PMI, anche alla luce del mutato contesto socio-economico di riferimento;

   c) introducendo, nel bando **Innoaid - Sostegno per l'acquisto di servizi per l'innovazione tecnologica, strategica, organizzativa e commerciale delle imprese**[39], i Servizi di consulenza legati all'energia e alla sua gestione, finalizzati all'efficientamento energetico delle Micro Piccole e Medie Imprese con particolare riferimento alle imprese la cui attività comporta notevoli consumi energetici. L'obiettivo, su questo specifico tema, è incentivare le PMI, con codici ATECO predefiniti, a realizzare gli interventi di diagnosi energetica di aderire al sistema di gestione dell'energia ISO 50001, in una o più delle sedi operative situate in Puglia, fino a un massimo di cinque, in cui l'impresa svolge la propria attività operativa;

Le modifiche sono state apportate con **D.g.R. n. 441 del 28 marzo 2022**.

5) **Con D.g.R. n. 556 del 20 aprile 2022,** la Giunta ha approvato la proposta di programma regionale nell'ambito della **Programmazione FESR-FSE+ 2021-2027.** [40]A tal proposito, nell'ambito della **Priorità:2- Economia verde**, sono stati ipotizzati differenti obiettivi di policy, implementati in una logica di complementarità e non sovrapposizione rispetto agli investimenti previsti nell'ambito del PNRR e/o altri incentivi.



[37] Per ulteriori dettagli: https://politiche-energetiche.regione.puglia.it/reddito-energetico
[38] Per ulteriori dettagli: https://por.regione.puglia.it/it/web/por/-/titolo-ii-capo-3-capo-6-attivi
[39] Per ulteriori dettagli: https://por.regione.puglia.it/-/innoaid
[40] Ulteriori dettagli al seguente link: https://www.regione.puglia.it/web/politiche-europee-e-cooperazione-internazionale/programmazione-regionale

a) Efficientamento energetico di edifici pubblici e **installazione di impianti per la produzione di energia da fonti rinnovabili per l'autoconsumo**;

b) Sostegno alla realizzazione di sistemi di produzione di energia da fonti rinnovabili, **ammodernamento impianti e idrogeno verde**. Nei casi di ammodernamento degli impianti, l'orientamento dell'intervento relativo all'energia eccedente l'autoconsumo, è condizionato all'adozione, da parte dei proprietari degli impianti oggetto di intervento, di misure a vantaggio degli utenti finali, anche domestici, residenti nei territori nei quali gli impianti sono ubicati o limitrofi, che garantiscano condizioni economiche migliorative in termini di acquisto dell'energia elettrica mediante contratti di acquisto dell'energia di lungo termine (PPA) ovvero la creazione di CER, nonché il sostegno all'autoconsumo collettivo, e/o realizzino soluzioni tecnologiche finalizzate al miglioramento del sistema locale di distribuzione dell'energia, per determinare una progressiva indipendenza energetica territoriale, una riduzione dei costi energetici e favorire la creazione di *zone carbon neutral*.

**Alcune misure previste in funzione delle priorità assegnate:**

i. realizzazione di impianti per la produzione di energia da fonte rinnovabile anche all'interno delle aree industriali;
ii. realizzazione su scala territoriale idonea di reti di teleriscaldamento/teleraffreddamento, compresi i sistemi di generazione a servizio per usi civili e industriali di processo, anche in aree industriali ecologicamente attrezzate.
iii. realizzazione di interventi per l'adozione di retrofit geotermico a bassa entalpia degli impianti di climatizzazione anche mediante nuovi tipi di perforazione, ove possibili all'interno di edifici preesistenti.
iv. realizzazione di impianti di cogenerazione ad alto rendimento;
v. ammodernamento degli impianti PV e di altri sistemi di autoproduzione di energia elettrica da FER in relazione al proprio ciclo di vita su edifici pubblici o aree attualmente utilizzate allo scopo;
vi. realizzazione di sistemi di elettrolizzatori per la produzione di idrogeno verde e relativi impianti ausiliari.

c) sostegno alla realizzazione di **Comunità Energetiche**;

d) realizzazione di **sistemi di distribuzione intelligente di energia**

6) Con **D.g.R. n. 569 del 27 aprile 2022**, nell'ambito della Strategia regionale per la specializzazione intelligente, è stato approvato il documento "**Smart Puglia 2030 – Strategia di Specializzazione intelligente (S3)**[41]", il quale:

a) individua i progetti di sviluppo di tecnologie e soluzioni per la produzione e lo stoccaggio **dell'idrogeno**:



[41] Per dettagli: https://www.regione.puglia.it/web/competitivita-e-innovazione/strategia-regionale-di-specializzazione-intelligente-s3

i. la produzione di energia verde e acqua per la produzione di idrogeno da fonti energetiche rinnovabili;
ii. l'ottimizzazione/efficientamento delle tecniche di produzione dell'idrogeno verde;
iii. lo sviluppo di tecnologie per lo stoccaggio dell'idrogeno, collegate anche allo sviluppo di materiali avanzati (metalli, polimeri, nano materiali a base di carbonio, etc.) grazie anche ai risultati ottenuti nell'ambito del progetto europeo Ingrid ospitato a Troia (FG);
iv. lo sviluppo della controllistica smart che sovraintende alle applicazioni dell'idrogeno in ambito energetico quale presupposto necessario per la realizzazione delle applicazioni che ne derivano e quale tecnologia abilitante da presidiare per il successo delle iniziative collegate all'utilizzo dell'idrogeno.

7) Il **26 maggio 2022 è** stata approvata dalla Giunta regionale la proposta di **pianificazione dello spazio marittimo della Regione Puglia** ai sensi del Decreto Legislativo 17 ottobre 2016, n. 201 "Attuazione della Direttiva 2014/89/UE che istituisce un quadro per la pianificazione dello spazio marittimo" 6 cui ha fatto seguito il Decreto del Presidente del Consiglio dei Ministri del 1° dicembre 2017 di approvazione delle Linee Guida contenenti gli indirizzi e i criteri per la predisposizione dei piani di gestione dello spazio marittimo sulla base delle quali la Regione Puglia ha fornito il proprio contributo.
Sono tre le aree, al largo dei porti di Bari, Brindisi e Manfredonia, individuate dalla Regione Puglia in cui si potranno installare impianti *off-shore* per la produzione di energia. L'individuazione delle tre aree non significa che altre zone siano interdette, perché la competenza in materia resta sempre in capo al governo nazionale che decide le aree dopo una Valutazione d'impatto ambientale.
Per quanto riguarda la fascia adriatica, entro le tre miglia nautiche, il Piano pugliese individua l'uso prioritario turistico, paesaggistico e naturalistico. Per l'area a mare distante oltre le 3 miglia e all'interno delle 12 miglia sono state individuate, sulla base di considerazioni di natura paesaggistica, le zone del Gargano e del Salento come aree su cui rafforzare la tutela dal punto di vista paesaggistico per scoraggiare l'insediamento di infrastrutture *off-shore* per la produzione di energia. Al di fuori di tali aree sono state individuate delle fasce a distanza compresa tra le 10 e le 12 miglia alle quali è stato attribuito l'uso generico e che potranno essere destinate a insediamenti **off shore** per la produzione di energia.

In ultimo in ordine temporale, un intervento importante su uno dei fattori principali per la produzione di Idrogeno: **l'acqua**. La Giunta pugliese, con D.g.R. n. 1250 del 12 settembre scorso, ha dato il via libera all'Accordo tra Regione Campania, Regione Puglia e Autorità di Bacino Distrettuale dell'Appennino Meridionale per la regolamentazione del trasferimento idrico interregionale tra Campania e Puglia e per la gestione della Galleria «Pavoncelli bis», passaggio decisivo che fa entrare finalmente in esercizio la Galleria *Pavoncelli bis* che conduce l'acqua in Puglia da una delle principali fonti di approvvigionamento idrico, costituita dal complesso delle sorgenti di Caposele e di Cassano Irpino, in territorio campano.

### 3.5 Esistenza di una importante domanda potenziale di idrogeno verde.

L'agglomerato **siderurgico** di Taranto rappresenta uno stabilimento di interesse strategico nazionale la cui riconversione green risulta priorità strategica di rilevanza per tutto il territorio italiano ed un'opportunità senza eguali di approccio sperimentale all'utilizzo di tecnologie legate all'idrogeno.

Oltre l'industria siderurgica, un altro settore regionale di assoluto interesse è costituito **dall'industria chimica** con oltre 40 aziende in parte concentrate nell'area di Brindisi. Nel 2018, i due settori industriali, con oltre 3.199 GWh, hanno rappresentato circa il 20% degli interi consumi elettrici regionali, equivalenti a quelli di tutte le famiglie pugliesi.

In Puglia sono inoltre presenti **ulteriori settori produttivi** che già utilizzano idrogeno nei propri processi produttivi o potrebbero utilizzarlo: si tratta, ad esempio, dell'industria farmaceutica, con oltre 2500 occupati e due grandi operatori internazionali (Merk Serono e Sanofi), dell'industria del trattamento del metallo, dei laboratori delle università e dei centri di ricerca locali, dell'industria della trasformazione del cibo, dell'aerospazio, della produzione di vetro e di fertilizzanti.

La domanda potenziale di idrogeno è anche collegata **al tema dei trasporti** e, in particolare, all'esistenza di importanti porti commerciali e di due autorità portuali, all'esistenza di tratte ferroviarie non elettrificate, alla presenza di una rete stradale e aeroportuale caratterizzata da importanti flussi turistici.

Collegato al tema dei trasporti è quello della **logistica**, essendo la Puglia direttamente collegata tramite il **gasdotto TAP** con i Balcani e in una posizione strategica al centro del Mediterraneo in grado di intercettare potenziali flussi di idrogeno dall'Africa.

### 3.6 Presenza di due Zone Economiche Speciali

La Puglia è l'unica regione Italiana nella quale sono state istituite **2 Zone Economiche Speciali**[42]:

- la **Zes interregionale Adriatica** che comprende, per il versante pugliese, oltre i porti di Bari, Barletta, Brindisi, Manfredonia, Molfetta, Monopoli, le aree produttive raggruppate intorno ai poli produttivi principali di Bari, Brindisi, Lecce, Foggia e Barletta.

- la **Zes interregionale Ionica** che, per il versante pugliese si estende su 1.518,41 ettari e si incentra su tre snodi logistici principali: il porto di Taranto, l'aeroporto di Grottaglie e il centro intermodale di Francavilla Fontana.

Le Zone Economiche Speciali sono il futuro degli insediamenti produttivi del Mezzogiorno: connesse al territorio che le genera, dialogano alla pari con le realtà economiche europee ed extraeuropee, pronte ad accogliere gli insediamenti di medio grandi dimensioni.



[42] Per info sulle aree e caratteristiche delle ZES si rinvia al sito web https://zes.regione.puglia.it/it/

***#H2Puglia2030 La Strategia Regionale per l'Idrogeno***

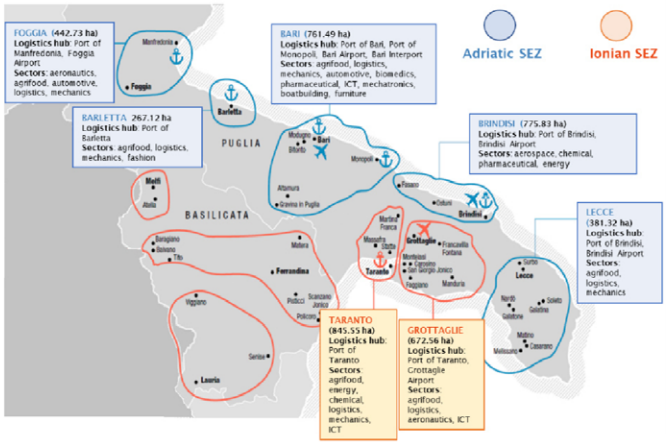


*Figura 12 Le ZES in Puglia*

Insediare la propria impresa in area Zes significa usufruire di vantaggi e benefici:

- Autorizzazione unica: Procedure unificate, amministrazioni riunite in una conferenza di servizi, un Commissario straordinario: una sola autorizzazione per poter insediare l'impresa.
- SUA: Lo Sportello Unico Amministrativo per garantire un solo punto di accesso per le imprese e non uffici distribuiti sul territorio.
- Tempi rapidi e perentori: Le amministrazioni coinvolte nelle procedure hanno un termine di tempo non derogabile per esprimere parere. Superato il quale vale il silenzio assenso.
- Credito di imposta: Fino a 100 milioni anche per l'acquisto di immobile.
- Tax credit: Cumulabile con il credito d'imposta per investimenti in beni strumentali 4.0
- IRAP: Rimodulata per le imprese che investono nel territorio.
- Incentivi regionali.

Nel territorio delle ZES sono presenti ulteriori infrastrutture logistiche.

La Piastra Logistica di Taranto

La Piattaforma, con un'estensione di circa 200mila mq, è localizzata in stretta contiguità con i terminal marittimi e con la rete ferroviaria nazionale. Si propone come centro di interscambio intermodale e di prestazione di servizi alle merci.

L'interporto regionale della Puglia

L'interporto regionale della Puglia è una struttura intermodale connessa con strade, ferrovie, porti e aeroporti; localizzato a ridosso della zona industriale di Bari-Modugno si trova a 6 km dall'Aeroporto Internazionale di Bari Palese, a 10 Km dal casello autostradale di Bari Nord e a 11,6 Km dal Porto di Bari ed è in grado di intercettare il traffico merci proveniente e diretto verso l'area balcanica, anche in relazione all'attuazione del Corridoio VIII trans-europeo Bari –Varna.

***#H2Puglia2030 La Strategia Regionale per l'Idrogeno***

Il sistema aeroportuale pugliese

Il sistema aeroportuale pugliese è costituito da quattro aeroporti nelle città di Bari, Brindisi, Grottaglie (Ta) e Foggia. In dettaglio:

**Bari** – Karol Wojtyla è un aeroporto strategico aperto al traffico internazionale. Nel 2021 ha totalizzato 3.289.239 passeggeri, +93,1% rispetto al 2020, anno caratterizzato dalla sospensione del traffico aereo per la pandemia.

**Brindisi** – Aeroporto del Salento è un aeroporto di interesse nazionale aperto al traffico internazionale. Nel 2021 ha raggiunto un numero totale di passeggeri pari a 1.853.449, +82,3% rispetto al 2020.

**Taranto** – Grottaglie "Marcello Arlotta" è un aeroporto di interesse nazionale quale piattaforma logistica integrata a supporto di ricerca e sviluppo industriale nel settore dell'aerospazio – Test bed per i velivoli senza pilota. Già parte integrante del programma internazionale di Alenia per la produzione in loco delle fusoliere del Boeing 787 "*dreamliner*" e destinato a diventare il primo spazioporto in Italia, pronto ad accogliere, i voli suborbitali ed il lancio di *microsatelliti* e prossimo Polo logistico integrato di sviluppo del trasporto merci per via aerea. Nel 2021 ha totalizzato 984 passeggeri (+254% rispetto al 2020) e 1.494 tonnellate cargo.

**Foggia** – "Gino Lisa" è un aeroporto locale che assicura i collegamenti di pellegrinaggio e con le Isole Tremiti regionali.

I porti

Il porto di Bari insieme agli scali di Manfredonia, Barletta, Monopoli e Brindisi fa parte dell'Autorità di Sistema del Mare Adriatico Meridionale.

Il porto di Taranto costituisce l'Autorità di Sistema Portuale del Mare Ionio (AdSP).

# 4 UNA STRATEGIA REGIONALE PER L'IDROGENO

L'idrogeno, grazie alle sue qualità come combustibile, agente chimico, vettore energetico e di accumulo, a condizione di essere prodotto da fonti energetiche rinnovabili ed in maniera sostenibile, può agevolare in Puglia il trasporto a zero emissioni, aumentare la flessibilità della rete elettrica, ridurre le emissioni di inquinanti e di gas climalteranti nell'industria, favorire la penetrazione di fonti energetiche rinnovabili.

Tale obiettivo può essere perseguito promuovendo la realizzazione nella regione di una Valle dell'Idrogeno, una espressione che può essere diversamente interpretata ma che in questo contesto si utilizza secondo l'interpretazione indicata nella *Hydrogen Valley Platform*, commissionata dalla Commissione Europea (www.h2v.eu).

L'obiettivo di realizzare una **Hydrogen Valley pugliese** parte dagli specifici bisogni locali (decarbonizzazione dell'industria siderurgica e hard-to-abate) e fa leva sugli asset locali (producibilità eolica e fotovoltaica) e ha una visione strategica di medio (2030) e lungo termine, con i seguenti punti cardine:

- **scala di sviluppo**: non si pone l'obiettivo di sviluppare semplici attività dimostrative, se non in una prima fase di sperimentazione, ma tende ad investimenti multimilionari che mirano a raggiungere il mercato;
- **ambito geografico chiaramente definito**. La Valle dell'Idrogeno pugliese non ha un ambito geografico puntuale, ma abbraccia l'intera area regionale, da nord a sud, sviluppando investimenti integrati e basati sulle specifiche situazioni provinciali;
- abbraccia l'**intera *value chain***. Non si intende sviluppare solo impianti per la produzione del vettore H2 o il suo utilizzo, ma si intende coprire l'intera catena dal valore, inclusa l'industrializzazione delle macchine per la produzione dell'idrogeno, il suo trattamento, stoccaggio e distribuzione, oltre che impianti di generazione di energia pulita dedicati con cui alimentare gli elettrolizzatori;
- la **fornitura a diversi settori finali**. L'*hub* dell'idrogeno pugliese risponderà non ad un unico ambito di utilizzo ma a diverse esigenze, dalla mobilità all'industria, condividendo un'infrastruttura comune che possibilmente includa un laboratorio di testing dei motori ad idrogeno da inserire nei processi produttivi delle industrie (inclusa quella dell'acciaio) e per la mobilità sostenibile stradale, ferroviaria, nautica ed aeronautica.

Tale configurazione è necessaria al fine di:

- **abbattere** i **costi** di trasporto e stoccaggio dell'idrogeno;
- determinare una gestione combinata e **sinergica** delle varie applicazioni dell'idrogeno;
- creare dei modelli di **collaborazione** a livello locale;
- realizzare una **filiera industriale completa** che si apra ad ogni possibile applicazione in altri settori.

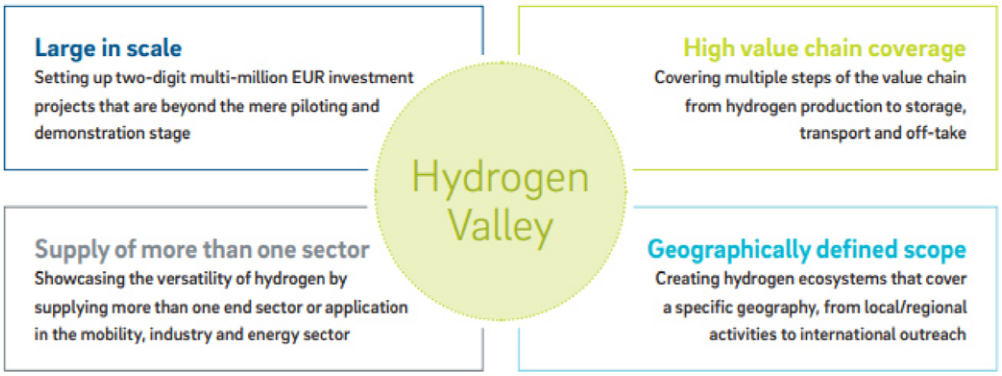


*Figura 13 Le caratteristiche di una Valle dell'Idrogeno.*
*Fonte: FCG2, 2021*

Gli investimenti relativi all'Hydrogen Valley pugliese devono creare sinergie tra gli investimenti privati in corso di realizzazione e le misure a sostegno dello sviluppo del settore previste dalle Linee guida per la Strategia nazionale sull'idrogeno e dal PNRR, in una coerente visione di medio-lungo termini, per dare un importante segnale di rilancio economico, soprattutto dell'area tarantina, in connessione con altre iniziative pubbliche di riconversione industriale oggi in fase di sviluppo.

Giova evidenziare che, al fine di promuovere una effettiva transizione green, è fondamentale che tutte le soluzioni adottate impieghino il *Life cycle thinking approach*, cioè analizzino gli impatti ambientali, economici e sociali durante l'intero ciclo di vita dei prodotti, dalla loro progettazione al loro smaltimento, realizzando analisi **LCA** (*Life Cycle Assessment*) **sull'intero ciclo di vita delle tecnologie utilizzate**, con una specifica attenzione al tema delle materie prime ed al riciclo e riuso delle tecnologie a fine vita.

## 4.1 Obiettivi: H2 vision 2030: la penetrazione dell'idrogeno nel sistema energetico pugliese

La Strategia Regionale per l'Idrogeno rappresenta la visione di alto livello della Regione Puglia sul ruolo che l'idrogeno potrebbe occupare nel percorso regionale di decarbonizzazione, che identifichi le priorità di policy e d'investimento e si ponga quale quadro di riferimento per strutturare l'azione regionale, coerentemente con i seguenti obiettivi:

a) valorizzare l'introduzione del vettore idrogeno nel sistema energetico, nonché industriale e dei trasporti per migliorare il posizionamento competitivo del territorio;
b) contribuire alla realizzazione degli obiettivi delle politiche energetiche e ambientali europee e nazionali sull'idrogeno;
c) sostenere gli investimenti nella ricerca e nel sistema industriale delle tecnologie per la produzione, lo stoccaggio, il trasporto, l'uso del vettore idrogeno, nonché lo sviluppo della filiera specializzata;
d) accompagnare i progetti infrastrutturali con un percorso di crescita delle competenze dell'interno ecosistema regionale dell'innovazione nella filiera dell'idrogeno;
e) collegare gli investimenti alle diverse specificità territoriali pugliesi;

f) sostenere le attività di ricerca e innovazione degli attori regionali, con un focus sullo sviluppo di nuove competenze e soluzioni tecnologiche per i mercati nazionali ed internazionali;
g) favorire il dialogo tra gli attori regionali e sostenere la loro partecipazione alle reti nazionali ed internazionali dell'idrogeno, anche come misura di marketing territoriale ed attrazione degli investimenti;
h) assicurare la piena e funzionale connessione della strategia regionale con le principali iniziative a livello nazionale ed europeo in tema di idrogeno, attraverso la valorizzazione dei partenariati, per favorire la transizione energetica con benefici trasversali a tutti i settori della filiera.

Per poter costruire le fondamenta dell'Hydrogen Valley pugliese è importante definire le progettualità più in linea con le caratteristiche e le necessità del territorio e che possano rappresentare gli assi fondamentali per lo sviluppo dell'iniziativa.

È necessario pertanto:

- **conoscere la filiera dell'idrogeno**: mappare e analizzare la filiera estesa dell'idrogeno, dalla produzione agli utilizzi finali, per individuare tutte le soluzioni tecnologiche implementabili, nonché il potenziale di penetrazione del vettore idrogeno;
- **conoscere il territorio**: analizzare le caratteristiche distintive del territorio in riferimento alla filiera dell'idrogeno, intese come aspetti geografici, logistici, manifatturieri, etc.;
- **valutare le progettualità** a maggior potenziale per il territorio. La scelta delle configurazioni da sviluppare deve essere basata su considerazioni di efficienza economica correlate alla necessità di promuovere un utilizzo efficiente della generazione elettrica (fonte dedicata o *overgeneration*) e delle infrastrutture (rete elettrica e gas), i benefici derivanti da economie di scala ed i risparmi nei costi di trasporto.

In coerenza con gli obiettivi e i correlati target individuati nella Strategia Nazionale per l'Idrogeno è possibile quantificare il **potenziale di penetrazione dell'idrogeno** nel sistema energetico per la definizione del quale sono state adottate le seguenti ipotesi di base:

- **2%** di miscelazione dell'idrogeno nella rete di trasporto del gas[43];
- **2%** di penetrazione nella domanda energetica finale[44];
- conversione di **35 veicoli TPL e treni**[45];
- parziale sostituzione del gas naturale in **acciaieria**[46]**;**



[43] Fonte: Strategia Nazionale Idrogeno - Linee Guida Preliminari, Ministero dello Sviluppo Economico, novembre 2020. Per la stima, si è mantenuto un volume trasportato di gas in Puglia analogo a quello del 2019, pari a circa 4,5 miliardi di metri cubi (Fonte: Ministero dello Sviluppo Economico - D.G.I.S.S.E.G.).
[44] Fonte: Strategia Nazionale Idrogeno - Linee Guida Preliminari, Ministero dello Sviluppo Economico, novembre 2020. Per la stima, si è mantenuto un consumo finale di energia in Puglia analogo a quello del 2019, pari a circa 6,2 milioni di tep (Fonte: ENEA).
[45] Snam, 2022.
[46] Per la stima si è considerata la sostituzione di una quota pari al 10-15% del consumo di gas naturale nel polo siderurgico di Taranto, quest'ultimo stimato pari nel 2019 a circa 230 mila tep.

- un'ipotesi di realizzazione in Puglia di una quota pari al 10% della nuova capacità addizionale di **elettrolizzatori** che si prevede di realizzare in Italia (**5 GW**)[47].

Sulla base di tali ipotesi, i **target regionali al 2030**:

- 40-45 mila ton/anno di idrogeno per l'utilizzo dei consumatori finali, ed in particolare, 700 ton/anno nel trasporto pesante e ferroviario e 8-10 mila ton/anno nel polo siderurgico di Taranto;
- 20-25 mila ton/anno di idrogeno (di cui 6 mila ton miscelate nelle reti) per la miscelazione nella rete del gas naturale;
- 500 MW di elettrolizzatori, pari a circa del 10% dell'intera capacità nazionale.

*Tabella 2 Ipotesi di penetrazione dell'idrogeno in Puglia al 2030.*
*Fonte: Elaborazioni ARTI, 2022*

| Obiettivo | Target nazionali | Target regionali al 2030 | Ipotesi di base |
|---|---|---|---|
| Miscelazione dell'idrogeno nella rete del *natural gas* | **2%** di miscelazione dell'idrogeno nella rete di trasporto del gas | 20-25 mila ton/anno (di cui 6 mila ton miscelate nelle reti) | Volume trasportato di gas in Puglia analogo a quello del 2019, pari a circa 4,5 miliardi di metri cubi |
| Penetrazione dell'idrogeno nei consumi energetici finali | **2%** di penetrazione nella domanda energetica finale | 40-45 mila ton/anno | Consumo finale energia in Puglia analogo a quello del 2019, pari a 6,2 Mln tep |
| *di cui:*<br>• *nel trasporto pesante e ferroviario*<br>• *nel polo siderurgico di Taranto* | | 700 ton/anno<br><br>8-10 mila ton/anno | Conversione di 35 veicoli TPL e treni<br><br>Parziale sostituzione del gas naturale in acciaieria |
| Capacità di elettrolisi per la produzione di idrogeno (Elettrolizzatori) | 5 GW | 500 MW | **10%** della nuova capacità addizionale di elettrolizzatori in Italia (5 GW) |

Rispetto alla penetrazione potenziale di idrogeno come indicata, pari a circa 40-45 mila ton/anno nel 2030, è possibile stimare inoltre un consumo elettrico e un consumo idrico relativi ad un tale uso di idrogeno:

- in termini di **consumo elettrico**, è possibile stimare un consumo di circa 2.200 GWh/anno, pari ad una potenza aggiuntiva da installare in impianti eolici di circa 1,1 GW o in impianti fotovoltaici di circa 1,6 GW.
- in termini di **consumo di acqua**, è possibile stimare un consumo idrico di circa 400 mila $m^3$/anno di acqua[48].

Nei paragrafi successivi si specificheranno gli interventi necessari per raggiungere detti obiettivi. La logica sottostante è quella di sfruttare i punti di forza regionali:



[47] Fonte: Strategia Nazionale Idrogeno - Linee Guida Preliminari, Ministero dello Sviluppo Economico, novembre 2020. Si è assunta, come ipotesi, una quota del 10% della nuova capacità di elettrolizzatori da realizzare in Italia riferita alla Puglia.
[48] Pari al consumo di circa 2.000 famiglie, calcolando che il consumo medio di una famiglia media italiana è pari a circa 200 metri cubi all'anno.

- l'elevata capacità produttiva degli impianti eolici e fotovoltaici;
- il contesto favorevole a livello normativo, economico e della ricerca;
- l'esistenza di infrastrutture come porti commerciali e gasdotti;
- la presenza di due **2 Zone Economiche Speciali**[49]**,** con ovvi vantaggi in termini di logistica, semplificazione amministrativa e fiscalità[50];
- un'elevata confluenza di industrie energivore.

Tutti gli investimenti di seguito indicati configurerebbero quindi la Puglia come una Hydrogen Valley a scala regionale ma con l'ambizione di avere un ruolo di primo piano a livello internazionale in linea con analoghe Hydrogen Valley quali quella basca (Basque Hydrogen Corridor), olandese (Zuid-Holland/Rotterdam) e dell'Oman (Green Hydrogen Chemical Oman).

## 4.2 Il focus di analisi: obiettivi, azioni, misure, localizzazione, orizzonte temporale

Sono cinque gli ambiti dell'economia dell'idrogeno che saranno sviluppati in questo documento, in una logica di filiera:

1. **produzione, stoccaggio, trasporto e distribuzione dell'idrogeno:** azioni a sostegno della produzione di idrogeno sostenibile nel territorio regionale, dello sviluppo di tecnologie per lo stoccaggio, di una rete di distribuzione regionale di idrogeno per l'uso in mobilità, oltre che cogenerazione civile e industriale.
2. ***hard-to-abate***: azioni volte all'introduzione dell'idrogeno green in settori produttivi che utilizzano idrogeno grigio (da metano) o nero (da gasolio o carbone) come quello chimico e siderurgico;
3. **mobilità e trasporti:** azioni a sostegno all'adozione e allo sviluppo dell'idrogeno nel trasporto pubblico, nella logistica delle merci, nella rete ferroviaria, nonché in altri ambiti innovativi;
4. **produttiva filiera manifatturiera, ricerca, sviluppo e innovazione**: azioni a favore della transizione delle imprese verso i mercati dell'idrogeno, innovazione, ricerca, sostegno e politiche di attrazione degli investimenti;
5. **azioni trasversali**: formazione scientifica e professionale, partecipazione a network regionali, nazionali ed internazionali.

Per ogni area di intervento sono di seguito individuati:

a. gli obiettivi specifici;



[49] Per info sulle aree e caratteristiche delle ZES si rinvia al sito web https://zes.regione.puglia.it/it/

[50] La Legge di Bilancio 2021 prevede, per le imprese che intraprendono una nuova iniziativa economica nelle Zone economiche speciali (ZES), la riduzione dell'imposta sul reddito derivante dallo svolgimento dell'attività nella Zona Economica Speciale del 50% a decorrere dal periodo d'imposta nel corso del quale è stata intrapresa la nuova attività e per i sei periodi d'imposta successivi. Inoltre, alle imprese che avviano un programma di investimenti di natura incrementale nella ZES, è consentito di cedere il credito d'imposta ad altri soggetti, compresi gli istituti di credito e gli altri intermediari finanziari, anche per i costi relativi alla produzione di idrogeno rinnovabile e alla produzione e distribuzione di energia da idrogeno rinnovabile.

b. le azioni e gli strumenti regolamentari da adeguare;
c. le misure di finanziamento attivabili;
a. la localizzazione della proposta;
b. l'orizzonte temporale.

### *4.2.1 Produzione, stoccaggio, trasporto e distribuzione dell'idrogeno*

Secondo quando previsto all'art.3 del D.M. dell'ex Ministero della Transizione Ecologica (ora Ministero dell'Ambiente e della Sicurezza Energetica) del 21.09.2022, pubblicato in G.U. il 23 settembre successivo[51], con **idrogeno verde** si intende ossia l'idrogeno che soddisfa il requisito di riduzione delle emissioni di gas serra nel ciclo di vita del 73,4% rispetto a un combustibile fossile di riferimento di 94 g CO2e/MJ ovvero l'idrogeno che comporta meno di 3 tCO2eq/tH2.

Con **idrogeno rinnovabile** si intende l'idrogeno prodotto attraverso impianti di produzione di idrogeno verde che soddisfano i seguenti requisiti:

- sono collegati agli impianti di produzione di energia elettrica da fontri rinnnovabili attraverso una rete con obbligo di connessione di terzi. In tal caso, l'energia elettrica fornita agli elettrolizzatori deve essere munita di garanzie di origine rinnovabile ai sensi dell'art.46 del D.Lgs. .199 del 8 novembre 2021;
- utilizzano energia elettrica prodotta da impianti a fonte rinnovabile direttamente connessi all'elettrolizzatore.

La strategia europea sull'idrogeno[52] identifica come rinnovabile anche l'idrogeno prodotto tramite elettrolizzatori connessi alla rete (cd. *grid hydrogen*) purché, oltre l'utilizzo di energia elettrica rinnovabile, risultino soddisfatte specifiche condizioni, inclusa quella di «addizionalità» dell'energia elettrica utilizzata.

La **condizione di addizionalità** ad oggi è definita con riferimento ai criteri di calcolo riguardo alle quote minime di energia rinnovabile nel settore dei trasporti nella Dir. 2018/2001 e prevede che la maggior domanda di energia elettrica debba essere integralmente soddisfatta tramite un contestuale incremento della produzione rinnovabile immessa in rete.

La produzione di idrogeno verde comporta, pertanto, nuovi ed enormi **fabbisogni di:**

1. **energia elettrica:** la regione Puglia è leader in Italia per produzione da energia da FER, in particolare fotovoltaica ed eolica nonché prima regione per esportazioni di energia elettrica in Italia, garantendo **il più alto livello di irraggiamento** per i sistemi solari in Italia, nonché un'altissima **producibilità** della tecnologia eolica;

2. **acqua:** la Puglia importa quasi tutta l'acqua potabile che consuma e dispone del più grande acquedotto presente in Europa, gestito da Acquedotto Pugliese (AQP), società pubblica



[51] Per ulteriori approfondimenti è possibile consultare il seguente link: https://www.gazzettaufficiale.it/eli/id/2022/09/23/22A05525/sg
[52] Si fa rimando al successivo Capitolo 2

controllata da Regione Puglia. AQP ha intrapreso nel corso degli ultimi anni azioni volte al riutilizzo della risorsa acqua, con un approccio rivolto alla sostenibilità. La Società è uno dei partner del progetto "**Green Hydrogen Valley' pugliese**", per la realizzazione di **elettrolizzatori** alimentati con **acque di risulta** del sistema di depuratori purificate tramite un sistema di osmosi[53].

Il posizionamento competitivo della regione in entrambi gli aspetti, diventa, pertanto, leva strategica per la produzione di **idrogeno verde a costi più competitivi** che in altre aree del Paese.

Lo sviluppo di nuove infrastrutture, sia intese per la produzione, lo stoccaggio che per la movimentazione del vettore, saranno collegate alle reali esigenze dettate dalla gestione irregolare delle fonti di energia elettrica da rinnovabili.

La Regione Puglia, con la strategia in essere, avvierà una serie di attività che si inquadrano nell'ambito delle traiettorie tecnologiche orientate alla diffusione delle fonti rinnovabili e della **generazione distribuita,** ovvero di impianti di dimensioni relativamente piccole, in genere localizzati in vari punti del territorio e connessi alle reti di distribuzione e di subtrasmissione, nonché delle Smart Grid , driver abilitante per un significativo incremento della penetrazione delle risorse energetiche distribuite nelle reti di trasmissione e distribuzione ed in generale per l'evoluzione verso sistemi elettrici sempre più flessibili ed intelligenti.

Produzione di idrogeno

La produzione di idrogeno da FER deve prevedere:

1. l'installazione di **impianti** addizionali[54] **per la produzione di energia elettrica rinnovabile,** anche proiettati nella traiettoria della generazione distribuita, e asserviti in via principale o esclusiva alla produzione di idrogeno. Per raggiungere i target di cui al paragrafo 4.1, è possibile stimare un consumo di circa 2.200 GWh/anno, pari ad una potenza aggiuntiva da installare in impianti eolici di circa 1,1 GW o in impianti fotovoltaici di circa 1,6 GW. A titolo di confronto, si ricorda che nel 2020 in Puglia erano installati circa 2,6 GW di impianti eolici e 2,9 GW di impianti fotovoltaici, per una produzione complessiva pari a 8.600 GWh/anno;

2. il minimo utilizzo **acqua** potabile attraverso:

    a. la riduzione dei **fanghi** e il loro utilizzo come risorsa, anche per la produzione di idrogeno: nel corso del 2020 sono state acquistate da AQP 60 stazioni di **disidratazione** che permetteranno nel lungo periodo una riduzione del 30% anche grazie all'utilizzo di tecnologie di essiccamento altamente sostenibili quali le **14 serre solari** in via di implementazione.

    b. il **riuso delle acque** a valle dei depuratori;



[53] AQP ha anche dato disponibilità alla Società HOPE di stream di refluo depurato in Tab. 1 D.Lgs.152/06 per la produzione di idrogeno verde con energia prodotta a piattaforme eoliche off shore al largo del Porto di Bari

54 A quelli necessari per raggiungere i target regionali individuati nel PEAR

c. la realizzazione di impianti per la **dissalazione di acqua di mare**, utilizzando fonti di energia rinnovabile che coprano, in una logica di "first food", intesa come il complesso di esigenze di acqua per soddisfare le esigenze agronomiche, dell'industria alimentare, delle esigenze acquedottistiche di acqua potabile, in via residuale, qualora le misure di cui sopra non fossero sufficienti, le richieste di approvvigionamento idrico finalizzate al raggiungimento degli obiettivi di cui al target 2030 regionale, utilizzando le quote eccedenti alle esigenze acquedottistiche di acqua potabile. Attualmente, il gestore idrico regionale AQP sta realizzando un dissalatore idropotabile tecnologicamente avanzato a servizio delle Isole Tremiti (FG) con un investimento di 3,6 milioni di euro, che potrebbe essere un modello per ulteriori sistemi a servizio della produzione di idrogeno[55]

3. il sostegno alla realizzazione di siti di **produzione di idrogeno verde** in **aree industriali dismesse e in ulteriori siti idonei, tenuto conto degli aspetti normativi e tecnici, minimizzando il consumo di suolo**, effettuando una preventiva **ricognizione dei siti idonei.** La Puglia propone di realizzare un sistema di elettrolizzatori, con impianti ausiliari e impianti di produzione di energia da fonti rinnovabili asserviti alla produzione di idrogeno verde (o, in alternativa, sfruttare energia elettrica da sovra-produzione), comprensivi di eventuali sistemi di accumulo, di infrastrutture dedicate al trasporto e distribuzione dell'idrogeno verde prodotto e di impianti di stoccaggio in aree industriali dismesse già parzialmente infrastrutturale.
   Tra le principali aree industriali idonee pugliesi rilevano;
   a) quelle **di Brindisi e Taranto**, le quali sono caratterizzate da un contesto industriale e infrastrutturale, nel cui ambito si collocano processi produttivi potenziali utilizzatori dell'idrogeno prodotto *in situ*, *off-sites* per la realizzazione di stoccaggio dell'idrogeno, impianti di frazionamento aria integrabili con la coproduzione di ossigeno negli elettrolizzatori e la liquefazione dell'idrogeno prodotto per l'esportazione via mare attraverso idonee *facilities* portuali esistenti, opere di presa acqua mare esistenti e utilizzabili per l'alimentazione di impianti di dissalazione per la produzione della materia prima acqua di concerto con AQP, in parte ricavabile anche dagli impianti trattamento acque reflue dei processi produttivi esistenti e da invasi e bacini di accumulo pure esistenti. In particolare, le aree dismesse e/o in dismissione individuate, con le relative aree contermini in ambito ASI, sono per Brindisi quelle del Polo Petrolchimico, della Centrale A2A e della Centrale Enel di Cerano. Per Taranto quelle in parte del Siderurgico, del Cementificio ex-Cementir e delle officine ex-Belleli su via Statte. Inoltre, la presenza di piattaforme petrolifere dismesse a largo della costa brindisina, nell'ottica di poter installare impianti eolici off-shore, garantirebbe l'approvvigionamento di energia da fonti rinnovabili per la produzione di idrogeno verde;
   b) le aree dismesse rientranti nel **Consorzi ASI di Lecce, Bari e Foggia**, anch'esse rispondenti ai requisiti previsti dal bando e dotate delle opportune infrastrutturazioni e soprattutto atte a rispondere alla necessità di utilizzo di idrogeno verde all'interno del comparto produttivo presente ed attivo.

4. l'aggiornamento della disciplina del **procedimento unico di autorizzazione** alla realizzazione ed all'esercizio di impianti di produzione di energia elettrica alimentati da fonti rinnovabili (Linee Guida Regionali per il procedimento unico di autorizzazione ai sensi del D.lgs. n.387/2003, art.12, approvate con Deliberazione della Giunta Regionale n. 3029 del 30 dicembre 2010) al fine



55 Acquedotto Pugliese, La voce dell'Acqua, Acqua delle Tremiti, acqua da bere (2021) https://vocedellacqua.aqp.it/news-acqua-delle-tremiti-acqua-da-bere

di uniformare la valutazione e il corredo progettuale richiesti per l'autorizzazione e l'installazione di impianti di produzione idrogeno e, nei limiti previsti, semplificare e accelerare le procedure autorizzative, per la parte inerente alla produzione di energia nell'ambito della complessiva procedura di autorizzazione ai sensi del D,Lgs. 152/06 e ss.mm.ii. Infatti l'attuale contesto normativo assimila produzione di idrogeno verde alla produzione di idrogeno da cracking chimico e, dunque, assoggetta questi impianti, in funzione delle soglie produttive, a VIA (valutazione di impatto ambientale), di competenza nazionale o regionale (e dunque al PAUR), e ad AIA (autorizzazione integrata ambiante), con riparto di competenze in funzione della citata soglia produttiva (100.000 t/anno); ciò prescindendo dal riparto di competenze autorizzative degli impianti FER tecnicamente connessi.

5. la valutazione della possibilità di vincolare la nuova produzione di energia elettrica da FER, in particolare *onshore* ed *offshore* in Puglia, all'impegno di dedicare una quota parte delle quantità elettriche generate al processo di produzione idrogeno, in particolare per gli impianti collegati ai settori ***hard-to-abate***;

6. lo sviluppo di iniziative per l'integrazione dell'idrogeno in *smart grids,* in comunità energetiche, nonché a scala edilizia e dell'abitare sostenibile;

7. un coordinamento tra iniziative di produzione idrogeno e quelle di realizzazione delle stazioni di rifornimento in modo da garantire un approvvigionamento di idrogeno rinnovabile con una logistica ottimizzata;

8. la valutazione dell'introduzione, anche come meccanismo di premialità, di una **certificazione dettagliata della filiera di produzione**, per garantire al consumatore sia l'effettiva riduzione di emissioni dell'intero sistema, sia per tutelare il mercato interno ed evitare una dipendenza di approvvigionamento di componenti provenienti da altri Stati. La tracciabilità della produzione dell'idrogeno passa attraverso uno schema di garanzia d'origine che possa certificarne la "qualità" per gli stakeholder.

La Regione Puglia, nel rispetto della normativa comunitaria e nazionale vigente, concede aiuti e sostegni economici a enti pubblici, soggetti privati e imprese per incentivare la produzione e il consumo di idrogeno prodotto da energia da fonte rinnovabile.

La L.R. n.34/2019 (art.19, lettera a)) interviene in questo ambito stanziando, con leggi annuali e pluriennali di Bilancio autonomo regionale, fondi finalizzati alla promozione utilizzo idrogeno contributi in c/capitale alle amministrazioni locali e privati per la realizzazione di impianti, anche sperimentali, di produzione e distribuzione di idrogeno da energia da fonte rinnovabile, cogenerativi, biometano mediante idrogeno rinnovabile, nonché reti di teleriscaldamento pubbliche e private. .

*Tabella 3 Interventi nell'ambito della produzione dell'idrogeno*

| Obiettivo | Azioni | Misure attivabili | Localizzazione | Orizzonte temporale |
|---|---|---|---|---|
| Decarbonizzazione dei processi produttivi attraverso l'utilizzo dell'idrogeno verde | Sostegno alla realizzazione di siti di produzione di | PNRR M2C2.3 Inv. 3.1 | Brindisi Taranto | Medio termine |

*#H2Puglia2030 La Strategia Regionale per l'Idrogeno*

| Obiettivo | Azioni | Misure attivabili | Localizzazione | Orizzonte temporale |
|---|---|---|---|---|
| | idrogeno verde su aree industriali dismesse | | Consorzi ASI di Lecce, Bari e Foggia | |
| Decarbonizzazione dei processi produttivi attraverso l'utilizzo dell'idrogeno verde e sostenere la produzione di idrogeno minimizzando il consumo di suolo | Ricognizione dei siti idonei | Risorse interne | Tutte le province pugliesi | Breve termine |
| Produzione di energia verde | Sostegno alla realizzazione di sistemi di produzione di energia da fonti rinnovabili, ammodernamento impianti e idrogeno verde, anche attraverso processi di generazione distribuita. | PNRR M2C2M1<br>FESR-FSE+ 2021-2027 Obiettivo specifico: RSO2.2 Azione 2.2<br><br>Reddito Energetico Regionale (L.R. n. 42/2019)<br><br>PSR FEASR<br><br>Risorse su Bilancio Autonomo Regionale stanziate ai sensi dell'art.19, lettera a) della L.R. n.34/2019 | Tutte le province pugliesi | Medio/Lungo termine |
| Sostenere la produzione dell'idrogeno, minimizzando i consumi di acqua | Interventi volti al riutilizzo delle quote eccedenti di acqua asservite alle esigenze acquedottistiche di acqua potabile | PNRR M2C4 Inv. 4.4 | Da definire | Medio termine |
| Adeguamento normative | Adeguamento del quadro autorizzativo e istruttorio per gli investimenti per la produzione di idrogeno con elaborazione di Linee Guida Regionali | Risorse interne | Da definire | Breve termine |

| Obiettivo | Azioni | Misure attivabili | Localizzazione | Orizzonte temporale |
|---|---|---|---|---|
| Realizzare sinergie tra le iniziative regionali in tema di transizione | Sviluppo di iniziative per l'integrazione dell'idrogeno in *smart grids* ed in comunità energetiche | PNRR M2C2 Inv. 1.2 Inv. 2.1<br><br>FESR-FSE+ 2021-2027 Obiettivo specifico: RSO2.2 Azione 2.3<br><br>Obiettivo specifico: RSO2.3 Azione 2.4 | Da definire | Medio termine |
| Certificazione e tracciabilità della produzione dell'idrogeno | Sviluppo di iniziative volte a creare una filiera dell'idrogeno "DOC" | Da definire | Tutte le province pugliesi | Medio termine |

Stoccaggio dell'idrogeno

Lo stoccaggio è un tema tra i più strategici e specifici dell'intera filiera per l'uso dell'idrogeno come vettore energetico, imprescindibile per una profonda decarbonizzazione. In tale ambito trovano sede diverse tematiche che ruotano in primo luogo sulla modalità di stoccaggio dell'idrogeno (fase gassosa, liquida o mediante *carriers*) e sulle quantità in gioco.
In alcune tecnologie (gas compresso ed idrogeno liquido) sono coinvolti forti carichi energetici per l'utilizzo delle metodologie di stoccaggio che spesso vanno a contrastare i potenziali vantaggi. A titolo di esempio, si possono citare i costi energetici di compressione e di liquefazione, che rappresentano percentuali significative del contenuto energetico dell'idrogeno immagazzinato.

In molti contesti prevalgono ancora visioni antiquate sulla sicurezza dell'idrogeno come vettore di energia, trasmettendo segnali di allarme nell'opinione pubblica.

La Strategia regionale deve prevedere:

1. lo sviluppo di tecnologie innovative (anche allo scopo di ridurre il peso dei serbatoi) per la compressione e vettori idrogeno ad alta densità (ad esempio Ammoniaca, Liquid Organic Carriers, criogenica, ecc.), per il Digital Energy storage, nonché micro accumuli su scala edilizia e l'integrazione delle tecnologie di stoccaggio dell'idrogeno con fonti di energia rinnovabile[56], al fine di promuove una filiera di *green hydrogen* che non si limiti alla fase di produzione, ma coinvolga



[56] Anche sulla scorta di quanto già sperimentato nel citato progetto INGRID a Troia, da realizzare prima su scala dimostrativa poi su scala industriale, alla luce dell'evoluzione del sistema regolamentare in materia.

anche la fase di stoccaggio migliorandone l'efficienza energetica ed economica nonché valutandone i costi ambientali;

2. la promozione di azioni di accettazione sociale degli utenti finali, tramite di eventi divulgativi, educativi, formativi che facciano crescere un interesse e un approccio positivo verso l'idrogeno e le relative tecnologie.

*Tabella 4 Interventi nell'ambito dello stoccaggio dell'idrogeno*

| Obiettivo | Azioni | Misure attivabili | Localizzazione | Orizzonte temporale |
|---|---|---|---|---|
| Sviluppo di tecnologie per lo stoccaggio dell'idrogeno, collegate anche allo sviluppo di materiali avanzati | Sviluppare sistemi, reti e impianti di stoccaggio dell'energia, al fine di rendere più flessibili e continuativi i processi produttivi dell'idrogeno. | PNRR M2C2<br><br>FESR-FSE+ 2021-2027 Azioni 2.1, 2.2, 2.3 e 2.4<br><br>Reddito Energetico Regionale | Tutte le province pugliesi | Medio termine |
| Stoccaggio efficiente dell'idrogeno verde | Promozione di eventi divulgativi, educative e formativi anche mediante studi di settore. | Risorse interne | Tutte le province pugliesi | Medio termine |

Reti di trasporto dell'idrogeno

La Rete di trasporto dell'idrogeno si configura con:

a. utilizzo di camion di sistemi di stoccaggio di idrogeno in forma solida (container, moduli, serbatoi, taniche, etc.);

b. **blending** su rete gas su una rete di **gasdotti**, tramite l'adattamento delle infrastrutture esistenti[57].

Secondo lo studio denominato "*Strumenti di supporto al settore idrogeno. Priorità per lo sviluppo della filiera idrogeno in Italia*"[58], pubblicato dall'Associazione Italiana Idrogeno e Celle Combustibili il 19



[57] In Italia al momento non esiste una disciplina organica legale per l'iniezione in larga scala di idrogeno "puro" nella rete di trasporto del gas naturale. Secondo l'Associazione Italiana Idrogeno e Celle Combustibili (H2IT) una parte cospicua delle reti di trasporto e distribuzione del gas naturale esistenti in Italia è compatibile con il trasporto di miscele GN/H2 con concentrazioni di idrogeno anche superiori al 10%[57].
Ad aprile 2019, per prima in Europa, Snam ha sperimentato l'immissione di un mix di idrogeno al 5% in volume e gas naturale nella propria rete di trasmissione. La sperimentazione, che ha avuto luogo con successo a Contursi Terme, in provincia di Salerno, ha comportato la fornitura, per circa un mese, di H2NG (miscela idrogeno-gas) a due imprese industriali della zona.
Nel febbraio del 2020, l'Autorità Indipendente Italiana di Regolazione per Energia Reti e Ambiente ("ARERA") ha avviato un procedimento di consultazione pubblica in relazione a progetti pilota di ottimizzazione della gestione e di utilizzi innovativi delle reti di trasporto e distribuzione del gas naturale già esistenti. Secondo l'ARERA, gli impianti Power to Gas (P2G) diventeranno economicamente sostenibili a partire dal 2030, principalmente a causa del fatto che tale tecnologia richiede ingenti quantità di elettricità a basso costo per essere competitiva. Tale indicazione temporale potrà essere superata con meccanismi di incentivazione ad hoc su scala nazionale.

[58] Consultabile al seguente link; https://www.h2it.it/h2it-pubblica-il-report-strumenti-di-supporto-al-settore-idrogeno-priorita-per-lo-sviluppo-della-filiera-idrogeno-in-italia/

gennaio 2021, per il trasporto dell'idrogeno in gasdotti, per il quale non è ancora definito un quadro normativo europeo, si potrebbero anticipare discipline normative nazionali almeno per adottare norme che permettano la sperimentazione di soluzioni di trasporto e test pre-normativi. Sarebbe quindi interessante sviluppare in Puglia alcuni test, anche nell'ambito degli investimenti previsti nel PNRR.

c. **idrogenodotti** di nuova costruzione o realizzati attraverso l'adeguamento di metanodotti esistenti nel quadro di un progetto di livello nazionale ed europeo, in grado di mettere in connessione bacini di produzione di idrogeno e luoghi di consumo;

**d. liquefazione dell'idrogeno** e il suo trasporto in trailer o navi per la grande distanza;

e. vettori liquidi inorganici ed organici;

f. realizzazione di una **rete di trasporto di idrogeno** per il trasporto su gomma e ferroviario, in stretto collegamento con le scelte di carattere nazionale ed europeo. Le stazioni di rifornimento, in una fase iniziale, potranno essere gestite dalle imprese di trasporto regionali o locali, in base ad un'analisi della domanda della flotta e dei diversi requisiti per i veicoli leggeri e pesanti. Il PNRR sosterrà la realizzazione di circa **40 stazioni di rifornimento** per camion e auto funzionanti anche a pressioni di oltre 700 bar. La localizzazione degli investimenti terrà conto dell'ambito territoriale di riferimento dei servizi di trasporto pubblico locale e/o regionale anche con materiale rotabile alimentato ad idrogeno, nonché dello sviluppo delle Hydrogen Valleys e delle relative infrastrutture di trasporto, in coerenza con il Progetto Bandiera *Hydrogen Valleys* di cui la Puglia è sottoscrittrice.[59] In questo contesto, al fine di aumentare la densità di distributori per una maggiore diffusione dei carburanti alternativi e delle diverse attività integrative presenti sugli impianti, saranno avviate delle interlocuzioni con i Comuni, per l'esercizio delle funzioni amministrative a loro demandate dall'art. 44 della legge *L.R. 16 aprile 2015*[60], finalizzati all'individuazione di idonee forme di incentivazione di tipo urbanistico aventi carattere regolamentare in caso di installazione di GNC, GNL, GPL e/o idrogeno.

Esistono già progetti di Snam in Puglia sia per la conversione di parte della sua rete per l'utilizzo di idrogeno nonché per la realizzazione di idrogenodotti dedicati all'industria regionale, ai trasporti e alla siderurgia tarantina. È opportuno che tale progettualità sia sviluppata in stretto collegamento con le prospettive di sviluppo nella produzione e consumo locale di idrogeno di medio-lungo termine, per evitare colli di bottiglia e l'utilizzo di sistemi di trasporto su gomma potenzialmente a maggior impatto ambientale.

Per raggiungere l'obiettivo 2030 di miscelazione dell'idrogeno nella rete di trasporto del gas pugliese è possibile **stimare** di raggiungere **20-25** mila tonnellate di idrogeno l'anno, di cui 6 mila tonnellate miscelate nelle reti di trasporto e la restante parte nelle reti di trasmissione.



[59] Si fa rimando, per ulteriori approfondimenti, al Capitolo 5 del documento integrale H2Puglia2030

[60] Regolamento Regionale n. 11 del 28 marzo 2019 e ss.mm.ii. *L.R. 16 aprile 2015, n. 24 "Codice del commercio", articolo 3, comma 1, lettera i): requisiti e procedure per l'installazione e l'esercizio degli impianti di distribuzione dei carburanti sulla rete stradale ordinaria, autostradale e raccordi autostradali."*

È importante sottolineare che, ove possibile, sarà privilegiato **un modello distribuito** con elettrolizzatori vicini al consumatore finale, per minimizzare costi e problemi collegati al trasporto di idrogeno.

È fondamentale, altresì, prevedere un **coordinamento di tutta la regolamentazione relativa all'idrogeno**, finalizzata ad una gestione efficace di ambienti integrati complessi come i porti, gli interporti e le stazioni ferroviarie che verranno ad operare simultaneamente con più tecnologie legate all'idrogeno e sarà quindi necessario definire modalità operative e autorizzative adeguate alle necessità.

*Tabella 5 Interventi nell'ambito del trasporto e distribuzione dell'idrogeno*

| Obiettivo | Azioni | Misure attivabili | Localizzazione | Orizzonte temporale |
|---|---|---|---|---|
| Trasporto e distribuzione dell'idrogeno | Rete di stazioni di rifornimento di idrogeno per il trasporto stradale e ferroviario | PNRR M2C2.3 Inv. 3.3<br><br>M2C23. Inv. 3.4 | Tutte le province pugliesi<br><br>HYDROGEN VALLEYS e relative infrastrutture di trasporto | Medio termine |
| Trasporto dell'idrogeno verde stoccato in forma solida, liquida e gassosa | Trasporto di idrogeno mediante camion di sistemi di stoccaggio di idrogeno in forma solida, liquida nonché miscelazione nella rete gas | Da definire | Tutte le province pugliesi | Medio termine |
| Adeguamento normativo | Adeguamento dei regolamenti e norme in materia di gestione e trattamento dell'idrogeno. | Risorse interne | Tutte le province pugliesi | Medio termine |
| Sostenere il trasporto di idrogeno nel territorio regionale | Definizione di linee guida per lo sviluppo di reti di trasporto di idrogeno e miscele di idrogeno di concerto con le Strutture responsabili. | Risorse interne | Tutte le province pugliesi | Breve termine |
| Sostenere pratiche innovative nello sviluppo di reti di trasporto dell'idrogeno | Realizzazione di impianti pilota a $H_2$ per il bilanciamento dell'energia elettrica da FER, con integrazione di sistemi di storage. | PNRR M2C2.3 Inv. 3.5 | Provincia di Foggia | Medio termine |

### *4.2.2 Uso dell'idrogeno nei settori hard-to-abate*

Lo sviluppo di un mercato dell'idrogeno verde costituisce lo strumento principale per raggiungere gli obiettivi di decarbonizzazione nei settori industriali cosiddetti ***hard-to-abate***, i settori con alti consumi energetici ed in cui è complesso il processo di elettrificazione: industria pesante, acciaierie, chimica, industria della carta. In tali settori si annoverano altresì i processi industriali ad alta temperatura che oggi utilizzano ad esempio gas naturale e che non riescono ad essere elettrificati. Dai primi studi svolti in tal senso (ad esempio "Piano d'azione idrogeno – Focus su Tecnologie Industriali – ENEA Confindustria, 2022") si evince come i differenti settori industriali Hard To Abate (ad esempio Siderurgia, Carta, Vetro, ecc.) possono generalmente accettare un *blending* idrogeno-metano fino al 20% senza incorrere in particolari costi di switch degli impianti che caratterizzano il processo produttivo.
Attualmente in Puglia il settore siderurgico presenta consumi di circa 3.200 MWh di energia elettrica, costituendo largamente il primo settore industriale regionale per consumi elettrici, e coprendo quasi il

20% dell'intero consumo elettrico regionale, seguito dall'industria della chimica con circa 1.000 MWh (dati Terna 2018).
Di rilievo nazionale è quindi l'utilizzo, prima in maniera *sperimentale* poi in maniera sempre più *rilevante*, dell'idrogeno all'interno del **polo siderurgico di Taranto**. In prima battuta si può ipotizzare l'utilizzo di circa 8-9 mila tonnellate di idrogeno l'anno. Tuttavia, poiché l'intervento presenta una dimensione di assoluto rilevo e determina complesse implicazioni di carattere nazionale, il corretto dimensionamento dell'intervento dovrà essere definito in maniera puntuale e sulla base dell'evoluzione dello scenario nazionale.

Nel Decreto Aiuti TER, il Governo, dando attuazione a quanto previsto dal PNRR per l'introduzione dell'idrogeno nel ciclo industriale dei settori *hard-to-abate*, ha stanziato ingenti risorse, nell'ordine del miliardo di euro, al fine di realizzare un impianto di DRI (Direct Reduced Iron), o preridotto, alimentato appunto ad H2, individuando la società costituita da Invitalia[61] come soggetto attuatore (non più soltanto degli studi propedeutici all'impianto di DRI alimentato ad H2, ma anche della sua effettiva realizzazione) e gestore dell'impianto.

Ulteriore tema di rilievo, l'Investimento 3.1 M2C2.3 del PNRR, riguardante la produzione e l'uso di idrogeno in aree industriali dismesse, già dettagliato nel precedente paragrafo 4.2.1.

*Tabella 6 Uso dell'idrogeno nei settori hard-to-abate*

| Obiettivo | Azioni | Misure attivabili | Localizzazione | Orizzonte temporale |
|---|---|---|---|---|
| Decarbonizzazione dei processi produttivi attraverso l'utilizzo dell'idrogeno verde attraverso la riconversione dei settori *hard to abate* | Produzione ed uso di idrogeno nei processi di produzione dei settori in cui l'elettrificazione è economicamente sconveniente o di difficile attuazione | PNRR M2C2.3 Inv. 3.2<br><br>Risorse statali | Taranto | Medio/Lungo termine |
| Decarbonizzazione dei processi produttivi attraverso l'utilizzo dell'idrogeno verde | Sostegno alla realizzazione di siti di produzione di idrogeno verde su aree industriali dismesse | PNRR M2C2.3 - Inv. 3.1 | Brindisi Taranto Consorzi ASI di Lecce, Bari e Foggia | Medio termine |
| Decarbonizzazione dei processi produttivi attraverso l'utilizzo dell'idrogeno verde | Ricognizione dei siti idonei | Risorse interne | Tutte le province pugliesi | Breve termine |

### *4.2.3 Mobilità e trasporti*

L'idrogeno può trovare facilmente impiego, da un punto di vista tecnologico, nel settore dei **trasporti su gomma e su ferro.** La piena applicabilità del vettore in questi settori è prevista nel medio - lungo periodo, al fine di ridurre i costi anche a seguito degli ingenti investimenti attivati negli ultimi anni, permettendo alla competitività di raggiungere livelli elevati, al pari di altre tecnologie di decarbonizzazione.



[61] in conseguenza del decreto del 2019

Meno immediata l'applicabilità dell'idrogeno nel **marittimo**, sebbene si prevede un miglioramento nei prossimi 5-10 anni, anche grazie alle crescenti esigenze di decarbonizzazione volte a ridurre l'impatto ambientale che comporteranno necessariamente l'esigenza di un maggior impiego dell'idrogeno, vettore che permette la maggior riduzione delle emissioni di gas a effetto serra.

Il trasporto **aereo** vede iniziative di decarbonizzazione più limitate, almeno nel breve periodo, mentre nel medio-lungo termine si guarda con interesse all'e-Idrogeno nelle *Fuel Cell* e nelle turbine (insieme all'e-Jet).

Come illustrato nel paragrafo 4.1, per raggiungere i Target pugliesi al 2030, è necessario investire nel trasporto pubblico soprattutto per le tratte a lunga percorrenza, le flotte commerciali del trasporto merci e in quota parte della rete ferroviaria non elettrificate.

La Regione Puglia attua le politiche e le azioni in tema di mobilità e trasporti attraverso tre principali strumenti di pianificazione e programmazione, costituiti dal Piano Regionale dei Trasporti, il Piano Attuativo del Piano dei Trasporti [62] e dal Piano Triennale dei Servizi (considerato quale Piano attuativo del PRT, che persegue gli obiettivi ed implementa le strategie di intervento relative ai servizi di trasporto pubblico regionale locale individuate dal PRT e ritenute prioritarie). Altresì, ad integrazione della pianificazione regionale in materia di trasporto, sono adottati il Piano per la Qualità dell'Aria (Direttiva 2008/50/CE), gli Strumenti di Programmazione Negoziata (nella forma di Accordi di Programma), il PO Regionale FESR 2007-2013 e il PO Plurifondo 2014-2020 per l'utilizzazione dei fondi UE[63] , il Programma Operativo Nazionale (PON) "Reti e Mobilita" Ministero delle Infrastrutture e dei Trasporti che ha dato attuazione al Quadro Strategico Nazionale (QSN). Più recenti sono il Piano della Logistica e delle Merci, i Piani Strategici per Zone Economiche Speciali interregionali del Mar Adriatico, Meridionale e Ionico, e il Piano Regionale della Mobilità Ciclistica.

Le azioni di supporto saranno coordinate nel quadro di azioni pianificatorie e saranno finanziate prioritariamente da programmi nazionali di aiuto agli investimenti (MASE[64], MIMS, PNRR, CEF-T), mentre, per le prime sperimentazioni, saranno anche ricercate sinergie con le azioni a supporto dell'innovazione e della crescita delle filiere industriali del FSR, del PNRR e dei programmi europei.

Saranno altresì approfonditi gli aspetti legati agli Aiuti di Stato, anche alla luce della revisione del regolamento UE 651/2014, attualmente in corso, in particolare per quanto attiene la realizzazione di infrastrutture di produzione di idrogeno, rifornimento e manutenzione presso le sedi di concessionari.

La tematica sarà affrontata in chiave sistemica, collegando il trasporto alle stazioni di rifornimento e alla loro infrastruttura.



[62] Il Piano Attuativo 2015-2019, approvato in via definitiva con DGR 598 del 26/04/2016 dopo aver recepito le integrazioni a seguito della conclusione del procedimento di Valutazione Ambientale Strategica (VAS), definisce tutti gli interventi infrastrutturali per le modalità stradale (inclusa la componente della mobilita ciclistica), ferroviaria, marittima e aerea e delle relative caratteristiche, interrelazioni e priorità di attuazione. Rispetto al piano del triennio precedente, l'attuale piano prende atto della diminuita dotazione finanziaria disponibile e tiene conto delle criticità di attuazione registrate nel ciclo di programmazione 2007-2013 stabilendo, in via prioritaria, il completamento degli interventi infrastrutturali in corso di realizzazione accompagnati da quelli complementari, indispensabili per assicurare il funzionamento della rete trasportistica.

[63] Il Piano Attuativo fa esplicito riferimento agli Obiettivi Specifici del POR 2014-2020

[64] Ministero dell'ambiente e della sicurezza energetica

***#H2Puglia2030 La Strategia Regionale per l'Idrogeno***

*Trasporto su gomma: TPL*

Nel trasporto leggero l'idrogeno lascia il passo alla tecnologia elettrica a batteria, per maggiore efficienza, minori costi di esercizio oltre che maturità tecnologica, attraverso l'impiego delle le celle a combustibile, oltre che ad applicazioni nei motori a combustione interna. Tale ultima soluzione determina una più economica e rapida transizione verso la mobilità ad idrogeno ed una migliore compatibilità di questi settori industriali alle attuali attitudini manifatturiere italiane e alla migliore e facile reperibilità delle materie prime.

Le misure nazionali agiscono sul sostegno del rinnovo del parco mezzi adibiti al trasporto pubblico locale (TPL) su gomma. Infatti, sono state implementate una serie di misure finanziate dal PNRR per il rinnovo flotte **bus con alimentazione elettrica e/o idrogeno**. In particolare il comune di Bari è stato assegnatario di risorse per l'acquisto di autobus. Tuttavia, nonostante questi incentivi, l'opzione idrogeno sconta, accanto al maggior costo di adozione, la necessità di una rete di rifornimento oltre che un'inadeguata offerta commerciale che fanno preferire ai concessionari del TPL regionali altre soluzioni sostenibili, come elettrico, biocarburante o ibrido.
Per converso, anche grazie alle misure di sostegno alla creazione di filiere di costruzione di bus a idrogeno, si prevede che al 2025 le principali imprese europee cominceranno ad offrire mezzi e soluzioni competitive e provate dal punto di vista commerciale e tecnologico (misure PNRR e IPCEI idrogeno). A questi progetti partecipano anche imprese pugliesi, con importante ricaduta industriale sul territorio.[65]

La Regione Puglia intende sostenere l'evoluzione di questo scenario, accompagnando le imprese del TPL regionale che intendano avviare delle sperimentazioni di utilizzo di bus a idrogeno nell'ambito di programmi di innovazione costruiti all'interno dell'Hydrogen Valley pugliese, in cui converga l'utilizzo dell'idrogeno peri l TPL, logistica, taxi, etc..

La strategia:

- deve prevedere un coordinamento tra iniziative di produzione idrogeno e quelle di realizzazione delle stazioni in modo da garantire un approvvigionamento di idrogeno rinnovabile con una logistica ottimizzata;
- deve privilegiare le stazioni di rifornimento H2 per TPL che siano anche aperte al pubblico per massimizzare i volumi di vendita e ridurre i costi operativi.

È prevista altresì la realizzazione di un centro di ricerca e sviluppo a servizio della riconversione dell'industria *automotive* regionale, oggi concentrata prevalentemente nell'hinterland barese e focalizzata sulle tecnologie diesel, verso la mobilità sostenibile e le tecnologie dell'idrogeno.

In aggiunta, seppur l'investimento 3.3 M2C2.3 del PNRR sia dedicato allo sviluppo di stazioni di rifornimento per trasporto pesante su strada, è possibile ipotizzare che la diffusione delle stesse faciliti una maggior espansione dell'impiego dei mezzi pesanti, soprattutto lungo le principali direttrici europee.[66]



[65] La direttiva UE 2019/1161 sul *public procurement* prevede che almeno il 45% degli autobus nuovi nelle flotte pubbliche utilizzino combustibili alternativi entro il 2025. La percentuale sale al 65 % entro il 2030.
[66] Elaborazione The European House – Ambrosetti su dati PNRR, 2021

Saranno altresì approfonditi gli aspetti legati agli Aiuti di Stato, anche alla luce della revisione del regolamento UE 651/2014, attualmente in corso, in particolare per quanto attiene la realizzazione di infrastrutture di produzione di idrogeno, rifornimento e manutenzione presso le sedi di concessionari.

L'intera progettualità seguirà una analisi LCA, al fine di rispondere ad interrogativi legati sia alla reperibilità di materie prime che al fine vita e allo smaltimento della componentistica necessaria al corretto funzionamento delle diverse tecnologie applicabili alla mobilità cittadina
La L.R. n.34/2019 promuove una rete infrastrutturale per la ricarica di veicoli alimentati a idrogeno prodotto da energia elettrica da fonte rinnovabile e l'implementazione del *car sharing* basato su veicoli alimentati a idrogeno prodotto da energia da fonte rinnovabile, prevedendo misure di cofinanziamento in favore degli Enti Locali, intervenendo in questo stanziando risorse con leggi annuali e pluriennali di Bilancio autonomo regionale.

*Tabella 7 Interventi nell'ambito dell'idrogeno: trasporto su gomma*

| Obiettivo | Azioni | Misure attivabili | Localizzazione | Orizzonte temporale |
|---|---|---|---|---|
| Favorire la mobilità su gomma attraverso l'adozione di mezzi ad idrogeno | Rinnovo flotte bus con alimentazione elettrica e/o idrogeno | PNRR: M2C2 Inv. 4.4.1<br><br>Fondo complementare al PNRR<br><br>Risorse su Bilancio Autonomo Regionale stanziate ai sensi dell'art.19, lettera b) della L.R. n.34/2019 | Comune di Bari | Medio termine |
| Favorire la mobilità su gomma attraverso l'adozione di mezzi ad idrogeno | Rinnovo flotte bus con alimentazione elettrica e/o idrogeno | Da definire | Tutte le province pugliesi | Medio termine |
| Favorire la mobilità su gomma attraverso l'adozione di mezzi ad idrogeno | Misure a supporto di iniziative sperimentali di adozione di bus a idrogeno nell'ambito di "Hydrogen Valleys" regionali | PNRR M2C2<br><br>Fondi MIMS e MASE Programmi EU | Tutte le province pugliesi<br><br>HYDROGEN VALLEYS | Medio termine |
| Favorire la diffusione di mezzi a idrogeno attraverso l'installazione | Sperimentazione di idrogeno per il trasporto stradale | PNRR: M2C2 Inv. 3.3 | Tutte le province pugliesi<br><br>HYDROGEN VALLEYS e relative infrastrutture di trasporto | Medio/Lungo termine |

*#H2Puglia2030 La Strategia Regionale per l'Idrogeno*

| Obiettivo | Azioni | Misure attivabili | Localizzazione | Orizzonte temporale |
|---|---|---|---|---|
| di stazioni di rifornimento | | | | |
| Ridurre il traffico delle auto private di almeno il 10% a favore del trasporto pubblico | Trasporti pubblici più veloci, efficienti e potenziati nelle aree metropolitane | PNRR: M2C2 Inv. 4.2 | Comuni di Bari e Taranto | Medio termine |
| Investimenti per l'uso dell'idrogeno nella mobilità stradale | Rete di stazioni di rifornimento di idrogeno per il trasporto stradale | PNRR M2C2.3 Inv. 3.3 | Tutte le province pugliesi<br><br>HYDROGEN VALLEYS e relative infrastrutture di trasporto | Medio termine |
| Favorire l'adozione di mezzi commerciali a idrogeno su gomma | Incentivi per l'acquisto/adozione di veicoli commerciali e non road ad idrogeno e di infrastrutture di supporto da parte delle imprese | PNRR<br><br>Fondi MIMS e MASE<br>Programmi EU | Tutte le province pugliesi<br><br>HYDROGEN VALLEYS e relative infrastrutture di trasporto | Medio termine |
| Favorire l'adozione di mezzi commerciali a idrogeno su gomma | Introduzione misure di premialità (ad esempio tassa sulla circolazione) per gli utilizzatori di veicoli commerciali e non road a idrogeno | PNRR<br><br>Fondi MIMS e MASE<br><br>Programmi EU | Tutte le province pugliesi<br><br>HYDROGEN VALLEYS e relative infrastrutture di trasporto | Medio termine |
| Adeguamento normativo | Verifica e adeguamento delle misure al Regolamento 651/2014 | Risorse interne | Tutte le province pugliesi | Medio termine |
| Adeguamento della pianificazione di settore | Coordinamento ed integrazione delle azioni nell'ambito della Pianificazione Territoriale dei Trasporti | Risorse interne | Tutte le province pugliesi | Medio termine |
| Valutazione LCA | Analisi dell'intero ciclo di vita della tecnologia adottata per il trasporto | Risorse interne<br>Osservatorio Regionale sull'Idrogeno | Tutte le province pugliesi | Medio termine |

*Ambito portuale: dal trasporto pesante su gomma alle comunità energetiche portuali*

Il mare rappresenta il più grande serbatoio di biodiversità del nostro Pianeta e dal quale deriva la vita sulla porzione delle terre emerse. La strategia promuove l'attuazione di forme di trasporto in acqua o nelle sue vicinanze che abbiamo impatto nullo, al fine di preservare i delicati equilibri ambientali da cui dipende anche la salute e il benessere dell'uomo.

*#H2Puglia2030 La Strategia Regionale per l'Idrogeno*

Nel lungo termine si prevede l'utilizzo dell'idrogeno anche a servizio dei porti e degli aeroporti regionali, con la prospettiva anche di poter impiegare le medesime infrastrutture per decarbonizzare tali settori attraverso la produzione di cherosene sintetico liquido o altri combustibili sintetici.

Ad oggi, ciò che emerge è la necessità di sostituire il parco dei mezzi pesanti circolanti all'interno del porto per le consuete attività logistiche, con truck autovetture o mezzi di logistica portuale alimentati ad idrogeno.

L'investimento previsto è a carico di più stakeholder interessati: da un lato l'Autorità Portuale per quanto concerne i mezzi di logistica portuale e le autovetture, dall'altro lato i privati concessionari per i truck e i mezzi pensanti nell'area terminal.

Nell'ambito del progetto *Green Ports*, il MASE ha previsto lo stanziamento di 65 milioni di euro per l'acquisto di mezzi di servizio operanti all'interno del porto, alimentati con elettricità o idrogeno. Ad esempio: veicoli e natanti di servizio (solo per AdSP), gru mobili, mezzi per la raccolta dei rifiuti, trattori, elevatori, ecc.[67]

La fattibilità della progettualità, che evidenzia elevati vantaggi socio-ambientali, legati al minore inquinamento e, pertanto, un ritorno di immagine del territorio, nonché una importanza logistica rilevante nella prospettiva più ampia di sviluppo della Hydrogen Valley pugliese, richiede la valutazione dell'impegno richiesto agli attori pubblici e privati interessanti:

- **AdSP**: il progetto rientrerebbe in una visione più ampia di decarbonizzazione delle attività portuali. L'Autorità potrebbe considerare l'inserimento di meccanismi di premialità nell'ambito degli accordi di concessione, in ragione degli investimenti finalizzati alla diffusione delle tecnologie ad idrogeno;
- **Concessionari per la logistica di porto**: gli stessi agiscono a seguito di un contratto di concessione, con vincoli e sistemi premianti correlati agli investimenti di decarbonizzazione, che potrebbero essere modificati, tutelando la competitiva del sistema portuale.
- **Fornitori di mezzi a idrogeno**: è utile inserire gli stessi all'interno della valutazione progettuale, per la sperimentazione di nuovi mezzi;
- **Regione Puglia**: l'Amministrazione Regionale potrebbe prevedere, nell'ambito degli strumenti di pianificazione energetico - ambientale (PEAR), misure di decarbonizzazione in ambito portuale, anche in attuazione del PNIEC, nonché linee specifiche di finanziamento nell'ambito della gestione dei fondi comunitari per la decarbonizzazione, supportando iniziative pilota a supporto delle imprese manifatturiere per la sperimentazione delle tecnologie ad idrogeno.

Accanto a tali linee strategiche, rileva l'introduzione, con il c.d. Decreto Aiuti[68], delle **comunità energetiche (CER) portuali[69],** strumento di cooperazione economica e di partenariato pubblico privato, riconoscendo alla ADSP un ruolo fondamentale per lo sviluppo economico e sostenibile del Paese Esse



[67] Elaborazione The European House – Ambrosetti su dati PNRR e MITE, 2021
[68] Decreto Legge 17 maggio 2022, n. 50 convertito in Legge n.91 del 15 luglio 2022
[69] ai sensi dell'articolo 31 del d.lgs 199/2021, i cui incentivi si applicheranno anche ad impianti (purché da fonti rinnovabili) di potenza superiore a 1 MW.

consentono di mettere a fattor comune ogni tipo di energia rinnovabile, costruendo *grid energetici* in grado di sopperire alle esigenze infrastrutturali energivore, in un'ottica di sostenibilità economico-ambientale.

*Tabella 8 investimenti nell'ambito dell'idrogeno nella mobilità pesante*

| Obiettivo | Azioni | Misure attivabili | Localizzazione | Orizzonte temporale |
|---|---|---|---|---|
| Investimenti per l'uso dell'idrogeno nella mobilità portuale | Trasporto pesante all'interno dei porti con veicoli alimentati a $H_2$ | PNRR M3C2 Inv. 1.1 | AdSP | Medio termine |
| Contribuire alla crescita sostenibile e alla decarbonizzazione del sistema energetico in ambito portuale | Istituzione di comunità energetiche portuali | Da definire | AdSP | Medio/Lungo termine |
| Investimenti per l'uso dell'idrogeno nella mobilità aerea | Utilizzo di $H_2$ all'aeroporto | M2C2,3 Inv. 3.5 | Aeroporti di Bari, Brindisi e Grottaglie | Medio/lungo termine |
| Investimenti per l'uso dell'idrogeno nella mobilità pesante | Rete di stazioni di rifornimento di idrogeno per il trasporto stradale | PNRR M2C2.3 Inv. 3.3 | Tutte le province pugliesi<br><br>HYDROGEN VALLEYS e relative infrastrutture di trasporto | Medio termine |
| Adeguamento della pianificazione di settore | Coordinamento ed integrazione delle azioni nell'ambito della Pianificazione Territoriale dei Trasporti, nonché energetico – ambientale | Risorse interne | Tutte le province pugliesi | Medio termine |

*Trasporto ferroviario*

Il PNRR destina, nella Missione 2, ingenti risorse all'utilizzo dell'idrogeno nel comparto ferroviario, seppur in maniera sperimentale. I treni a celle a combustibile a idrogeno potrebbero essere sviluppati per le rotte commerciali ferroviarie non elettrificate[70]. Nel documento è previsto esplicitamente un finanziamento diretto alle Ferrovie Sud-Est ed è in fase di progettazione un ulteriore intervento in provincia di Bari relativo sempre a tratte non elettrificate. Obiettivo finale è una sostituzione di tutti i locomotori diesel su tratte non elettrificate entro il 2050, in particolare:

1. rinnovo delle flotte del materiale rotabile ferroviario utilizzato per il trasporto regionale di interesse delle Regioni con alimentazione elettrica e/o a idrogeno;
2. sperimentazione, in modo integrato (incluse attività di ricerca e sviluppo), di produzione di idrogeno per il trasporto ferroviario. La localizzazione degli investimenti tiene conto anche del rifornimento e utilizzo di idrogeno nell'ambito delle HYDROGEN VALLEYS.



[70] Fonte: Piano d'azione per l'idrogeno" di Confindustria, settembre del 2020

*Tabella 9 Interventi nell'ambito dell'idrogeno: trasporto ferroviario*

| Obiettivo | Azioni | Misure attivabili | Localizzazione | Orizzonte temporale |
|---|---|---|---|---|
| Investimenti per l'uso dell'idrogeno nella mobilità ferroviaria | Treni ad idrogeno | PNRR: M2C2 Inv. 3.4<br><br>Da definire | Provincia di Lecce e Bari HYDROGEN VALLEYS<br><br>Tutte le province pugliesi | Medio termine |
| Investimenti per l'uso dell'idrogeno nella mobilità ferroviaria | Rete di stazioni di rifornimento di idrogeno per il trasporto ferroviario | PNRR M2C2.3 Inv. 3.4 | HYDROGEN VALLEYS e relative infrastrutture di trasporto | Medio termine |
| Adeguamento della pianificazione di settore | Coordinamento ed integrazione delle azioni nell'ambito della Pianificazione Territoriale dei Trasporti | Risorse interne | Tutte le province pugliesi | Medio termine |

### *4.2.4 Filiera manifatturiera, ricerca, sviluppo e innovazione*

*La filiera manifatturiera regionale: verso la transizione energetica e l'internazionalizzazione dei sistemi produttivi*

La strategia fin qui esposta va accompagnata con misure di sostegno allo sviluppo di una filiera pugliese relativa alla componentistica dell'idrogeno in grado di costituire una *best practice* esportabile, connessa con il mondo della ricerca e in grado di stimolare lo sviluppo dell'indotto,. Sarà, in particolare, sostenuta la produzione di sistemi e componenti locali destinati:

1. alla filiera della produzione, stoccaggio, trasporto e impiego dell'idrogeno verde, anche con l'ottimizzazione/efficientamento delle tecniche di produzione, inclusa la produzione di elettrolizzatori;
2. allo sviluppo di tecnologie per lo stoccaggio dell'idrogeno, collegate anche allo sviluppo di materiali avanzati anche allo scopo di ridurre il peso dei serbatoi e minimizzare i costi di trasporto e distribuzione del vettore (metalli, polimeri, nanomateriali a base di carbonio, etc.);
3. allo sviluppo della controllistica *smart* che sovraintende alle applicazioni dell'idrogeno in ambito energetico;
4. alla produzione di mezzi destinati a logistica, movimento terra, agricoltura ed altre attività produttive;
5. allo sviluppo di soluzioni di *power to gas* prevedendo anche la cattura e il riutilizzo di anidride carbonica (modello *Store&Go*) e l'integrazione con la filiera agricola e zootecnica per la produzione di biometano, se necessario anche promuovendo progetti di ricerca;
6. alla realizzazione di impianti cogenerativi alimentati a idrogeno prodotto da fonti rinnovabili per la produzione di energia elettrica e calore per alimentare edifici pubblici e privati, nonché rete di teleriscaldamento pubbliche e private;
7. all'export dei prodotti e delle tecnologie verso i mercati nazionali, europei ed internazionali, adottando misure specifiche di accompagnamento;
8. all'insediamento in regione di imprese ad alto contenuto tecnologico, sia attraverso misure e programmi di sostegno dedicati, sia favorendo la collaborazione con imprese nelle attività finanziate a supporto della R&S e degli investimenti previsti nei programmi regionali, attraverso

la definizione di un framework di supporto agli investimenti tecnologici, anche con la possibile introduzione di criteri di premialità e priorità volti ad iniziative riguardanti progetti di produzione di idrogeno che concorrano ad una *carbon capture* correlata all'introduzione di *carbon* derivate da *steam reforming* e succedanea ai normali usi nei processi industriali manifatturieri e/o in ambito agricolo attraverso la concimazione carbonica, al fine di generare un circuito virtuoso attraverso i principi dell'economia circolare, con effetti positivi su crescita e sviluppo complessivi. Tale misura assume la forma di:

a. interventi di marketing localizzativo e accordi commerciali ai fini dell'attrazione di investimenti esteri; con missioni *outgoing* di imprese pugliesi e con missioni *incoming* di investitori/distributori/partner commerciali ed industriali esteri, con azioni realizzate direttamente dalla Regione, anche attraverso le proprie Agenzie oltre che in collaborazione con partner pubblici o privati;
b. interventi finalizzati alla promozione e valorizzazione dell'immagine della Puglia nel suo complesso, al fine dell'attrazione degli investimenti;
c. interventi di carattere settoriale, volti alla promozione e alla valorizzazione del sistema di offerta regionale nei principali settori "focus".

La costruzione delle misure di sostegno alle imprese dovrà confrontarsi con le limitazioni imposte dalle regole FESR e degli Aiuti di Stato per l'accesso ai benefici da parte delle grandi imprese. In ottica di sviluppo e di consolidamento di un ecosistema innovativo, il ricorso delle grandi imprese alle attività di R&S e innovazione, è segnatamente maggiore rispetto alle PMI, con l'eccezione delle start up innovative sempre attive nella promozione di partnership a livello locale con altre imprese e altri organismi di ricerca.

L'attuazione di progetti industriali potrà essere sostenuta tramite la Programmazione Regionale FESR[71] 2021-2027, oltre che grazie all'utilizzo di strumenti agevolativi, come:

- **Contratti di Sviluppo (Invitalia)**[72], strumento dedicato al sostegno di programmi di investimento produttivi strategici ed innovativi di grandi dimensioni relativi, tra l'altro, allo sviluppo industriale, alla tutela ambientale. Nell'ambito dei suddetti programmi, lo strumento può finanziare, altresì, programmi di ricerca, sviluppo e innovazione nonché opere infrastrutturali nei limiti previsti dalla normativa di attuazione;
- **Contratti di Programma Regionali**, già ampiamente utilizzato in Puglia a sostegno delle grandi imprese negli investimenti dedicati alla realizzazione di nuove unità produttive; all'ampliamento di unità produttive esistenti; alla diversificazione della produzione di uno stabilimento esistente per ottenere prodotti mai fabbricati precedentemente, al cambiamento fondamentale del processo di produzione complessivo di un'unità produttiva esistente.

In aggiunta, come ampiamente illustrato nel documento integrale #H2Puglia2030, paragrafo 3.6, è possibile, per le imprese, sfruttare le **utilities** locali quali il porto mercantile, l'autostrada, la ferrovia e l'aeroporto, nonché la presenza di due **Zone Economiche Speciali** (ZES)[73] nel territorio regionale e, dei correlati vantaggi fiscali e procedimentali.



[71] La costruzione delle misure di sostegno alle imprese dovrà confrontarsi con le limitazioni imposte dalle regole FESR e degli Aiuti di Stato per l'accesso ai benefici da parte delle grandi imprese.
[72] Per ulteriori dettagli https://www.mise.gov.it/index.php/it/incentivi/contratti-di-sviluppo#:~:text=Cos'%C3%A8,ed%20innovativi%20di%20grandi%20dimensioni.
[73] Per ulteriori dettagli si fa rimando al paragrafo 3.6.

Sono altresì possibili **pacchetti di incentivi integrati**, nell'ambito di schemi di investimento flessibili per sostenere gli investitori che creano nuovi posti di lavoro e salvaguardano i posti di lavoro esistenti, contribuendo al consolidamento o al recupero delle attività industriali esistenti e/o alla creazione di nuove imprese nella regione.

Il fine ultimo di tali misure è quello di innescare processi virtuosi di sviluppo strutturale che producano effetti socio-economici moltiplicativi per le aziende, occupazione stabile per i lavoratori, benefici misurabili per l'ambiente.

*Tabella 10 Interventi nell'ambito dell'utilizzo dell'idrogeno: la filiera manifatturiera regionale*

| Obiettivo | Azioni | Misure attivabili | Localizzazione | Orizzonte temporale |
|---|---|---|---|---|
| Sostenere lo sviluppo industriale e la tutela ambientale | Interventi volti al sostengo di programmi di investimento produttivi strategici ed innovativi di grandi dimensioni | Contratti di Sviluppo MISE<br><br>Contratti di Programma Regione Puglia<br><br>Agevolazioni ZES | Tutte le province pugliesi | Medio/lungo termine |
| Sostenere la filiera manifatturiera regionale | Interventi per la creazione e il consolidamento di start up innovative | PNRR<br><br>POR FESR 2021-2027 | Tutte le province pugliesi | Medio termine |
| Sostenere la filiera manifatturiera regionale | Interventi per il rafforzamento del sistema innovativo regionale e sostegno alla collaborazione tra imprese e strutture di ricerca | PNRR<br><br>POR FESR 2021-2027 | Tutte le province pugliesi | Medio termine |
| Favorire l'attrazione di imprese nelle filiere dell'idrogeno | Misure di incentive alla internazionalizzazione e attrazione | POR FESR 2021-2027 | Tutte le province pugliesi | Medio termine |
| Sostenere la filiera manifatturiera regionale | Aggancio alle infrastrutture di ricerca previste dal PNRR | PNRR M4C2 | Tutte le province pugliesi | Medio termine |
| Sostenere la produzione dell'idrogeno | Realizzazione di una *gigafactory* per la produzione di elettrolizzatori | PNRR<br>M2C2.5<br>Inv. 5.1<br>Inv. 5.2<br><br>IPCEI | Da definire | Breve – Medio termine |
| Adeguamento normativo | Verifica e adeguamento delle misure al Regolamento 651/2014 | Risorse interne | Tutte le province pugliesi | Medio termine |
| Sostenere i progetti di sviluppo delle Comunità Energetiche rinnovabili (CER) | Sostegno alla realizzazione di Comunità Energetiche | PNRR<br>M2C2<br>Inv. 1.2<br><br>FESR-FSE+ 2021-2027<br>Obiettivo specifico: RSO2.2 | Tutte le province pugliesi | Breve/Medio termine |

*#H2Puglia2030 La Strategia Regionale per l'Idrogeno*

| Obiettivo | Azioni | Misure attivabili | Localizzazione | Orizzonte temporale |
|---|---|---|---|---|
| | | Azione 2.3 | | |
| Sviluppare sistemi, reti e impianti di stoccaggio energetici intelligenti | Realizzazione di sistemi di distribuzione intelligente di energia | PNRR M2C2 Inv. 2.1<br><br>FESR-FSE+ 2021-2027 Obiettivo specifico: RSO2.3 Azione 2.4 | Tutte le province pugliesi | Medio termine |

*Ricerca, sviluppo e innovazione*

In tale contesto la strategia intende avviare **azioni di supporto a programmi e progetti di ricerca&sviluppo** oltre che di innovazione sulle tecnologie delle filiere dell'idrogeno, con l'obiettivo di sostenere i programmi di investimento pubblici oltre che partenariati pubblico-privati a servizio delle imprese nel campo dell'idrogeno, nonché implementare scale-up di tecnologie già identificate e testate in scala "laboratorio" ma ancora non completamente mature su dimensioni importanti, accoppiando tecnologie innovative di elettrolisi e di storage.

Gli investimenti saranno inoltre focalizzati su **progetti pilota ed investimenti infrastrutturali** all'avanguardia più che sull'attività di ricerca a ridotto livello di maturità tecnologica, sia per garantire un effettivo contributo degli stessi alla decarbonizzazione dell'economia regionale, sia per essere più coerenti con il tessuto economico e della ricerca regionale, promuovendo e favorendo la sottoscrizione di accordi di programma e convenzioni con gestori di reti stradali e autostradali, le università e le imprese con sede legale o operative nel territorio regionale. In particolare, per favorire l'adozione dell'idrogeno come combustibile nella produzione di energia nonché nella mobilità aerea, navale e terrestre è necessario sviluppare **di impianti sperimentali strategici innovativi** di grandi dimensioni e ad alto impatto finalizzati ad integrare gli studi e gli sviluppi tecnologici per la gestione, stoccaggio, distribuzione, controllo e combustione dell'idrogeno (ad esempio, impianti di gassificazione e upgrading di idrogeno da biomasse, rifiuti residui, rifiuti rinnovabili, sistemi di storage elettrochimico dell'energia verde prodotta, ecc.). In questo modo è possibile offrire un asset chiave per perseguire gli obiettivi di ricerca scientifica e creazione di conoscenza, agevolando un utilizzo su larga scala dell'idrogeno, generando ricadute trasversali nei diversi settori dell'economia e contribuendo a costruire un ruolo di avanguardia e un elemento distintivo nel posizionamento competitivo dell'industria.

Con tale strategia la Regione intende favorire la ricaduta sul territorio delle misure nazionali proposte dal MISE nonché dal PNRR, in particolare:

- POR FESR 2021-2027: nella nuova programmazione sarà valorizzata la combinazione degli investimenti produttivi integrati con investimenti in R&S&I attraverso lo sviluppo delle competenze per sostenere percorsi formativi aziendali in grado di portare conoscenza per l'innovazione aperta e interattiva, e diretti a potenziare il *know how* tecnologico e a valorizzare le capacità di *innovation management*;
- Accordi per l'Innovazione (MISE): per il sostengo di progetti riguardanti attività di ricerca industriale e di sviluppo sperimentale finalizzate alla realizzazione di nuovi prodotti, processi o

servizi o al notevole miglioramento di prodotti, processi o servizi esistenti, tramite lo sviluppo delle tecnologie abilitanti fondamentali;

- Contratti di Sviluppo (Invitalia) per il sostegno di progetti di R&S e/o programmi di investimento produttivi strategici ed innovativi di grandi dimensioni relativi, tra l'altro, allo sviluppo industriale e alla tutela ambientale.

A tali risorse si aggiungono le azioni portate in essere dall'Amministrazione Regionale ai sensi della L.R. n.34/2019 (art. 6) che prevede sostegno finanziario alla ricerca finalizzata alla riduzione dei costi di produzione e incremento dell'efficienza impiantistica per la produzione di idrogeno mediante energia da fonte rinnovabile, nonché la ricerca applicata sull'idrogeno come vettore energetico per la mobilità sostenibile e forma di accumulo di energia, in cui siano impegnate università, centri di ricerca publici e privati e imprese regionali.

*Tabella 11 Interventi nell'ambito dell'idrogeno: ricerca, sviluppo, innovazione*

| Obiettivo | Azioni | Risorse | Localizzazione | Orizzonte temporale |
|---|---|---|---|---|
| Rafforzare le infrastrutture di ricerca, innovazione e trasferimento tecnologico alle imprese | Programma di finanziamento per promuovere progetti di ricerca collaborativa nella filiera dell'idrogeno tra centri di ricerca e imprese pugliesi | PNRR M2C2,3 Inv.3.5<br><br>PNRR M4C2<br><br>POR FESR 2021-2027<br><br>Risorse su Bilancio Autonomo Regionale stanziate ai sensi dell'art.19, lettera d) della L.R. n.34/2019 | Tutte le province pugliesi | Medio termine |
| Rafforzare le infrastrutture di ricerca, innovazione e trasferimento tecnologico alle imprese | Qualificazione delle infrastrutture di ricerca del sistema regionale | POR FESR 2021-2027 | Tutte le province pugliesi | Medio termine |
| Rafforzare le infrastrutture di ricerca, innovazione e trasferimento tecnologico alle imprese | Interventi per l'internazionalizzazione dei sistemi produttivi | POR FESR 2021-2027 | Tutte le province pugliesi | Medio termine |
| Rafforzare le infrastrutture di ricerca, innovazione e trasferimento | Interventi di qualificazione delle competenze per la specializzazione intelligente, la transizione industriale, | POR FESR 2021-2027 | Tutte le province pugliesi | Medio termine |

| Obiettivo | Azioni | Risorse | Localizzazione | Orizzonte temporale |
|---|---|---|---|---|
| tecnologico alle imprese | l'imprenditorialità e l'adattabilità delle imprese | | | |
| Sostenere le attività di ricerca e innovazione | Interventi volti al sostengo di programmi di investimento produttivi strategici ed innovativi di grandi dimensioni | Contratti di Sviluppo (INVITALIA)<br><br>Accordi per l'innovazione (MISE)<br><br>Contratti di Programma Regione Puglia<br><br>Agevolazioni ZES | Tutte le province pugliesi | Medio/lungo termine |

### *4.2.5 Azioni trasversali*

I progetti infrastrutturali saranno accompagnati da un percorso di crescita delle competenze dell'intero ecosistema regionale dell'innovazione della filiera dell'idrogeno, non solo di natura tecnico-ingegneristica e/o economico-giuridica, ma anche secondo logiche che consentano di integrare i saperi per poter declinare il concetto di sostenibilità secondo tutte le sue "dimensioni", quali quella sociale, economica, ambientale., avviando un dialogo con gli stakeholder, al fine di garantire il raggiungimento dei risultati attesi degli investimenti privati e di quelli sociali ed ambientali nell'ambito delle misure pubbliche e, pertanto si punterà contemporaneamente:

- sulla formazione universitaria e professionale a supporto anche del sistema industriale regionale, favorendo lo sviluppo delle competenze per sviluppare esperienze di simbiosi industriale[74];
- sulla partecipazione a networks regionali, nazionali ed internazionali per la definizione e l'attuazione di politiche, strategie e azioni comuni destinate ad incentivare una economia dell'idrogeno rinnovabile e implementarne i progetti attraverso forme di gestione condivise;
- sulla co-partecipazione regionale a misure nazionali ed Europee;
- sull'introduzione di Energy Manager e di Esperti in Sostenibilità Ambientale nei settori chiave dei vari comparti economici e pubblici;
- su attività di informazione e divulgazione nelle scuole Pugliesi;
- sulla promozione e valorizzazione di una Cultura dello Sviluppo Sostenibile nonché schemi di *open innovation*.

In tal contesto, la Regione si impegna a promuovere e sostenere la messa in atto di programmi di formazione e aggiornamento tecnico scientifico:

- in sinergia con gli Atenei regionali, di livello universitario e post universitario;



[74] intesa come integrazione dei processi a livello di sito produttivo, di filiera e di distretto anche promuovendo processi di contaminazione tra contesti produttivi e territoriali differenti.

- di alta formazione professionale, con il coinvolgimento delle imprese ed in sinergia con gli ITS regionali e gli istituti tecnici secondari finalizzata a costruire le figure professionali del futuro a idrogeno;
- di formazione per le categorie professionali specializzate (tecnici, ingegneri, ecc) in sinergia con le associazioni di categoria, gli ordini professionali, gli enti e le agenzie di formazione, oltre che le organizzazioni sindacali;
- del personale regionale, comprensivo delle agenzie coinvolte nelle attività di pianificazione, istruttoria, autorizzazione e controllo.

Nella messa in atto delle attività, saranno ricercate le miglior sinergie per avviare collaborazioni e scambi a scala nazionale ed internazionale, promuovendo la partecipazione a programmi europei dedicati e inserendo la formazione nel quadro delle attività e dei progetti a cui la Regione partecipa.

I fattori si sviluppo non possono prescindere dagli ostacoli di tipo regolatorio al pieno sviluppo dell'idrogeno verde quali l'assenza di una legislazione ad hoc che disciplini l'iter di autorizzazione degli impianti di produzione di idrogeno verde tramite elettrolisi (semplificandone il percorso rispetto ai tradizionali sistemi di *reforming* del gas naturale), di regole per l'iniezione in larga scala di idrogeno "puro" nella rete di trasporto del gas naturale, di regole per l'utilizzo di idrogeno quale sistema di stoccaggio dell'energia a servizio della rete elettrica. La Regione Puglia si farà portavoce delle attuali criticità regolamentative nelle sedi opportune, anche per definire o aggiornare i quadri giuridici/normativi e gli standard tecnici di sicurezza all'interno dei quali sarà consentita la produzione, il trasporto e lo stoccaggio dell'idrogeno.

È pertanto evidente che, al fine di potere beneficiare delle opportunità messe a disposizione dai Programmi volti ad affrontare le sfide tecnologiche ed ambientali dell'idrogeno è necessaria una partecipazione attiva e sinergica, da parte della Regione e dell'ecosistema economico e dell'innovazione pugliese, ai network nazionale e dell'Unione del settore, diventando strumento di apertura verso nuovi mercati e attrazione degli investimenti.

In aggiunta, al fine di creare una vera e propria "cultura dell'idrogeno" è necessario fare rete, interagendo altresì, oltre che con gli stakeholder istituzionali o costituenti la Governance[75], anche con la comunità in generale, considerata l'importanza di fornire una adeguata informazione finalizzata ad una accettazione del vettore idrogeno da parte dell'opinione pubblica attraverso specifiche campagne di comunicazione e sensibilizzazione, coniugando la ricerca e lo sviluppo tecnologico con quella dei biosistemi.

*Tabella 12 Interventi nell'ambito dell'idrogeno: azioni trasversali*

| Obiettivo | Azioni | Risorse | Localizzazione | Orizzonte temporale |
|---|---|---|---|---|
| Creazione di competenze scientifiche, tecniche e professionali sull'idrogeno | Promuovere e sostenere la messa in atto di attività formative tecnologiche, scientifiche e professionali nell'ambito dell'idrogeno rivolte a specifiche categorie | PNRR (Missione 4)<br><br>Programmi nazionali ed europei | Tutte le province pugliesi | Breve/Medio termine |
| Creazione di competenze scientifiche, | Formazione e aggiornamento professionale del personale regionale, comprensivo delle | Da definire | Tutte le province pugliesi | Breve/Medio termine |



[75] Si fa rimando al Capitolo 6

| Obiettivo | Azioni | Risorse | Localizzazione | Orizzonte temporale |
|---|---|---|---|---|
| tecniche e professionali sull'idrogeno | agenzie coinvolte nei procedimenti di istruttoria, autorizzazione e controllo sul tema idrogeno. | | | |
| Stabilire un dialogo continuativo con gli stakeholder regionali | Rafforzare il dialogo della Regione con gli attori dell'ecosistema idrogeno regionale a sostegno dell'attuazione della strategia | Da definire | Tutte le province pugliesi | Breve/Medio termine |
| Stabilire un dialogo continuativo con gli stakeholder nazionali | Rafforzare il dialogo della Regione con gli attori nazionali in tema di procedimenti autorizzativi | Da definire | Da definire | Breve/Medio termine |
| Informazione alla comunità | Organizzazione e realizzazione di moment informative e champagne di sensibilizzazione specifiche | Da definire | Tutte le province pugliesi | Medio termine |

## 4.3 Gli effetti della Strategia

Gli investimenti nell'idrogeno potranno promuovere crescita sostenibile e occupazione, entrambe essenziali ai fini della ripresa dalla crisi della COVID-19. L'Hydrogen Valley in Puglia potrebbe in particolare dare un importante segnale di rilancio economico dell'area tarantina, in connessione con altre iniziative pubbliche di riconversione industriale oggi in fase di sviluppo.
La quantificazione dei costi degli interventi di indicati andrà definita sulla base di specifici studi di fattibilità, riflettendo la scalabilità e la flessibilità delle soluzioni proposte.
Secondo le stime riportate dal Parlamento Europeo[76], il potenziale di creazione di posti di lavoro nel settore dell'idrogeno rinnovabile è stimato pari a 10.300 posti di lavoro per ogni miliardo di EUR investito, una cifra che potrebbe essere integrata dai posti di lavoro generati nel settore dell'elettricità rinnovabile.

Se gli investimenti indicati nella strategia regionale dovessero concretizzarsi, ciò si tradurrebbe in un numero di occupati che è quindi possibile stimare tra i 17.900 e 27.300 unità, a cui andrebbe aggiunto l'impatto occupazione per la realizzazione degli impianti FER a servizio degli elettrolizzatori.

## 4.4 H2Puglia2030 e le pianificazioni strategiche regionali

La Strategia Regionale per l'Idrogeno prevede il raccordo con il quadro di programmazione regionale pertinente, nonché con le pianificazioni strategiche, tra cui la Strategia Regionale per lo Sviluppo Sostenibile (SRSvS) della Regione Puglia e deve essere condivisa con il territorio attraverso un



[76] Fonte. https://www.europarl.europa.eu/doceo/document/TA-9-2021-0241_IT.html.

procedimento di consultazione pubblica[77], per migliorare e rafforzare l'efficacia dell'azione strategica. La SRSvS, il cui atto di indirizzo è stato approvato con DGR n. 687/2021, prevede 10 ambiti strategici di sviluppo sostenibile regionali. Nello specifico la H2Puglia2030 si inserisce nell'ambito strategico "*Un Patto per il clima e per l'economia verde e sostenibile*" rappresentando l'alternativa energetica pulita, efficace e rinnovabile su cui porre il perseguimento dei traguardi regionali in termini di sostenibilità energetica e climatica, nonché volta a favorire il comparto dell'economia verde pugliese.

Al termine del processo partecipativo, la Strategia Regionale sarà approvata con Deliberazione di Giunta Regionale. Il documento potrà subire delle modifiche dettate nuovi scenari e alle indicazioni che proverranno dalla adozione del previsto Piano Nazionale Idrogeno e delle nuove Direttive in tema rinnovabili, oltre che alle indicazioni introdotte e sostenute dalle riforme e dalle misure di sostegno al PNRR.



[77] Si fa rimando al Capitolo 7.

## 5. IL PROGETTO BANDIERA "HYDROGEN VALLEY"

Tutti gli elementi fin qui espressi fanno emergere con chiarezza la ricchezza e potenzialità dell'ecosistema industriale, imprenditoriale ed accademico pugliese nell'ambito dell'Idrogeno, un sistema che è stato premiato anche con l'accoglimento della vision regionale della Puglia "**Puglia Hydrogen Valley**" candidato al "**Progetto Bandiera**" ai sensi de D.L. 152/2021 (convertito con L. 233/2021.
Il Progetto ha una chiara valenza sistemica ed è strutturato in:

a. **due pilastri interconnessi** che racchiudono le proposte strategiche regionali evidenziate nel precedente capitolo:

   - *PILASTRO 1 - Decarbonizzazione del sistema energetico, industriale e dei trasporti*: contribuire, attraverso il sostegno agli investimenti, al percorso di decarbonizzazione del Sistema energetico, industriale e dei trasporti, con l'obiettivo di far convergere produzione e utilizzo, integrando, su infrastrutture di produzione e rifornimento condivise, mezzi di trasporto di diverso tipo (autobus, treno, natanti, flotte di auto o mezzi speciali, camion) nonchè usi di tipo industrial e/o energetico.
     Per i dettagli relativi alle azioni attivabili, le misure di supporto, la localizzazione geografica degli interventi nonché l'orizzonte temporale di realizzazione, si fa rimando ai paragrafi 4.2.1 e 4.2.2 di questo documento.
   - *PILASTRO 2 - Sostegno alle filiere industriali e alla R&S*: sostenere le attività di R&S e investimenti del Sistema produttivo, valorizzando il vantaggio competitive che il territorio è in grado di esprimere, al fine di cogliere le opportunità di mercato che questo ambito tecnologico può presentare.
     Per i dettagli relativi alle azioni attivabili, le misure di supporto, la localizzazione geografica degli interventi nonché l'orizzonte temporale di realizzazione, si fa rimando al paragrafo 4.2.3 di questo documento.

b. delle solide **fondamenta**, cui è affidato il compito di creare un percorso di crescita delle competenze dell'intero ecosistema regionale dell'innovazione della filiera dell'idrogeno, volto alla creazione ed al rafforzamento delle filiere verticali ed orizzontali nei diversi settori, introducendo un concetto di contaminazione e scambio di esperienze e competenze.
   In aggiunta, in tutte le attività è applicato il principio **Do No Significant Harm (DNSH)** che prevede che gli interventi attesi dai PNRR nazionali non arrechino nessun danno significativo all'ambiente.
   Per i dettagli relativi alle azioni attivabili, le misure di supporto, la localizzazione geografica degli interventi nonché l'orizzonte temporale di realizzazione, si fa rimando al paragrafo 4.2.4 di questo documento.

# 6. H2-GOV: UN FRAMEWORK PER REALIZZARE LA STRATEGIA

La realizzazione della strategia regionale per l'idrogeno richiede l'istituzione e il mantenimento di un adeguato presidio permanente di Governance che assicuri:

- la rappresentanza degli attori istituzionali e rappresentativi del territorio;
- l'impegno e la contribuzione degli attori coinvolti su un programma di lavoro condiviso;
- la continuità d'azione di medio - lungo periodico secondo la visione strategica definita.

Parimenti è fondamentale assicurare un modello di coinvolgimento territoriale a rete, su scala regionale, nazionale ed internazionale, attivando funzionalmente scambi per incrementare know-how e diversificare il patrimonio di competenze e servizi.

Inoltre, il confronto con gli stakeholders potrà affrontare temi quali la promozione di nuovi orientamenti normativi e regolamentari, proposte per la definizione di linee progettuali, la realizzazione di azioni informative e di disseminazione, anche volte a incrementare la partecipazione della cittadinanza nello sviluppo della strategia

## 6.1 Tavoli regionali

### *6.1.1 Gruppo di lavoro Interdipartimentale sull'Idrogeno*

Istituito con DGR n.547 del 6 aprile 2021, il Gruppo di Lavoro interdipartimentale sull'Idrogeno (di seguito Gruppo di lavoro) coordinato dal Direttore del Dipartimento Sviluppo Economico, è composto da:

I. il Direttore del Dipartimento Sviluppo Economico (o suo delegato) con ruolo di coordinamento;
II. il Dirigente della Sezione che si occupa di energie rinnovabili nell'ambito del Dipartimento Sviluppo Economico (o suo delegato);
III. il Direttore del Dipartimento Mobilità (o suo delegato);
IV. il Direttore del Dipartimento Ambiente, Paesaggio e Qualità urbana (o suo delegato);
V. il Presidente di ARTI – Agenzia regionale per la tecnologia e l'innovazione (o suo delegato);
VI. il Direttore Generale di ASSET – Agenzia regionale Strategica per lo Sviluppo Ecosostenibile del Territorio (o suo delegato);
VII. il Direttore Generale di ARPA Puglia - Agenzia Regionale per la Prevenzione e la Protezione dell'Ambiente (o suo delegato).

È affidata al Gruppo di lavoro l'istruttoria per l'istituzione dell'Osservatorio Regionale sull'Idrogeno secondo le modalità e con le competenze definiti dagli artt. 3 e 4 della Legge Regionale 23 luglio 2019, n.

***#H2Puglia2030 La Strategia Regionale per l'Idrogeno***

3. In aggiunta, con DGR n. 1205 del 9 agosto 2022 è stato affidato altresì al predetto Gruppo di Lavoro la predisposizione della proposta di Strategia regionale per l'Idrogeno.

Il Gruppo di lavoro costituirà il nucleo fondante della Governance per l'attuazione della strategia stessa che possa, in una logica PDCA:

a. implementare progettualità di carattere intersettoriale in maniera sinergica e condivisa, per accompagnare lo sviluppo delle azioni proposte nel presente documento;
b. fungere da raccordo con altri Tavoli, su scala regionale, nazionale ed europea;
c. redigere report periodici sullo stato di attuazione della Strategia;
d. valutare l'opportunità di aggiornare e/o revisionare la Strategia stessa.

*6.1.2 Osservatorio Regionale per l'Idrogeno*

L'Osservatorio Regionale sull'idrogeno, istituito con D.g.R. n. 658 dell'11 maggio 2022 ai sensi della L.R. n.34/2019, è presieduto dall'Assessore allo Sviluppo Economico, con funzioni di Presidente ed è costituito da 25 componenti con comprovata esperienza nei settori specifici della transizione energetica e idrogeno rinnovabile, così distribuiti:

a. *sette componenti del Gruppo di lavoro interdipartimentale (di seguito Gruppo di Lavoro) di cui alla Dgr 6 aprile 2021, n.547:*
b. *un rappresentante dell'Associazione Nazionale Comuni Italiani (di seguito ANCI);*
c. *due esperti designati dal Comitato Universitario Regionale di Coordinamento (di seguito CURC);*
d. *due esperti individuati nel settore della ricerca non universitaria* (tra gli Enti di ricerca pubblici afferenti la task force del Ministero dello Sviluppo Economico istituita nell'ambito dell'iniziativa *Mission Innovation*: Enea, Cnr, Rse);
e. *tre esperti designati dai distretti produttivi/tecnologici pugliesi quali soggetti attivi nel settore delle energie rinnovabili e dell'efficienza energetica* (tra i distretti produttivi pugliesi attivi nel settore delle energie rinnovabili e dell'efficienza energetica: La Nuova Energia, DES PUGLIA, Di.T.N.E.)
f. *quattro esperti rappresentativi della filiera della produzione di energia elettrica da fonte rinnovabile, così distribuiti;*

   I. *due esperti con competenza gestoria della filiera di trasporto e/o distribuzione di energia* (tra i principali gestori della filiera/rete: TERNA e SNAM)*;*
   II. *due esperti tra i maggiori produttori nella generazione rinnovabile (Tra le* aziende/società/gruppi presenti, nella relazione annuale ARERA, nei primi due gruppi di aziende che hanno dato un maggior contributo alla generazione rinnovabile -Tav. 2.8 – 1° gruppo – 2° gruppo – EDISON SPA, TAGES CAPITAL SGR SPA);

g. *due esperti rappresentativi del settore della produzione di idrogeno e celle a combustibile (ENI SPA, HYDROGEN ENERGY SOLUTIONS SRL;*
h. *due rappresentanti designati dalle Associazioni di protezione ambientale maggiormente rappresentative e con sede sul territorio regionale (FARE AMBIENTE MEE LABORATORIO VERDE FOGGIA ODV, LEGAMBIENTE PUGLIA, WWF PUGLIA);*

i. *due rappresentanti degli Enti non a scopo di lucro attivi nella promozione dell'uso dell'idrogeno (FONDAZIONE BRUNO KESSLER, FONDAZIONE DI PARTECIPAZIONE H2U THE HYDROGEN UNIVERSITY).*

Al fine di garantire la più ampia ed eterogenea partecipazione alle attività dell'Osservatorio, anche al di fuori della compagine come precedentemente codificata, qualora le tematiche affrontate all'interno dell'Osservatorio avessero ricadute territoriali connesse alla gestione della gestione dei Fondi europei, è previsto un periodico confronto tra l'Osservatorio ed i componenti dei **Partenariato Economico e Sociale** (organizzazioni parti sociali, camere di commercio, associazioni imprenditoriali, rappresentanti dell'economia sociale) istituito per la dei fondi europei di cui alle D.g.R. n. 1146 del 4 giugno 2014 e n. 2429 del 21 dicembre 2018, secondo le modalità disciplinate nel Disciplinare di funzionamento dell'Osservatorio di cui alla D.g.R. n. 658 del 11 maggio 2022.

Con D.g.r. n. 1398 del 13 ottobre 2022 si è proceduto alla nomina dei componenti.

All'Osservatorio competono le seguenti funzioni, individuate dalla L.R. n.34/2019:

a) la raccolta, l'elaborazione, l'analisi e l'aggiornamento dei dati afferenti l'economia dell'idrogeno;
b) l'osservazione dell'andamento delle attività economiche e di ricerca legate alla filiera dell'idrogeno;
c) la promozione di incontri, studi e dibattiti;
d) il supporto alla Giunta regionale nell'elaborazione della pianificazione regionale in materia di idrogeno, nel monitoraggio della sua attuazione, nonché nell'aggiornamento del Piano Energetico Ambientale Regionale (PEAR) e degli atti di programmazione generale;
e) il supporto alla Giunta e al Consiglio regionale nella definizione di politiche per la promozione della produzione di energia da fonti rinnovabili per favorire i processi di transizione energetica nei cicli produttivi, nonché per il raggiungimento degli obiettivi di cui al decreto del Ministero dello sviluppo economico 15 marzo 2012 (*Definizione e qualificazione degli obiettivi regionali in materia di fonti rinnovabili e definizione delle modalità di gestione dei casi di mancato raggiungimento degli obiettivi da parte delle regioni e province autonome, c.d. Burden Sharing*).

## 6.2 Tavoli Nazionali

Nel luglio 2019 il Ministero dello Sviluppo Economico (MISE) ha attivato uno specifico tavolo sull'idrogeno. che raggruppa oltre 70 stakeholders nazionali interessati allo sviluppo e alle applicazioni di tale vettore, nei settori della produzione, dell'accumulo e del *Power to gas*, oltre che negli usi finali nell'industria e nei trasporti.

Il Tavolo ha l'obiettivo di:

- coinvolgere le imprese e gli altri soggetti operanti nel mondo istituzionale e della ricerca nell'attuazione delle iniziative avviate a livello internazionale nel settore dell'idrogeno;

- recepire lo stato di avanzamento delle iniziative in essere avviate dalle imprese e dagli Enti di Ricerca presenti al tavolo, in un'ottica di sostegno al percorso di decarbonizzazione rafforzato dal Governo, con i nuovi obiettivi al 2030 contenuti nel PNIEC, in cui l'idrogeno derivante da energia rinnovabile assume un ruolo rilevante;
- favorire l'individuazione di progetti integrati di interesse della filiera dell'idrogeno, con ricadute in ambito energetico, tecnologico, occupazionale, e le relative ricadute nei territori di riferimento.

All'interno del Tavolo Idrogeno sono stati quindi costituiti 3 Gruppi di Lavoro (1-Aspetti normativi e regolamentari, 2-Produzione, stoccaggio e Power to Gas, 3-Trasporti).

L'impegno del Ministero è sia favorire e accompagnare la diffusione dell'idrogeno verde a livello nazionale, che contribuire alle principali iniziative internazionali in essere, quali "*The Hydrogen Initiative*" promossa dalla Commissione Europea e la "*Renewable and Clean Hydrogen Innovation*" di *Mission Innovation*, al fine di accelerare lo sviluppo di un mercato globale dell'idrogeno quale "nuovo alleato" per la decarbonizzazione.

## 6.3 Networks europei

Tutti gli elementi evidenziati in questo documento convergono in una strategia regionale volta a valorizzare le competenze regionali ed ad raccogliere l'opportunità a sostegno dell'idrogeno quale componente chiave della strategia di decarbonizzazione energetica e industriale per l'Unione, creando un vero e proprio ecosistema regionale dell'idrogeno.

Ma il tema idrogeno rientra in una serie di evoluzioni normative e non su scala internazionale, pertanto l'Amministrazione Regionale ha ritenuto imprescindibile affiancarsi ai più importanti player industriali europei **proiettare il territorio pugliese in una dimensione globale di iniziative, relazioni**, offrendo un contributo indispensabile alla realizzazione degli obiettivi della strategia regionale per l'idrogeno e, al contempo, creare opportunità per lo sviluppo imprenditoriale e occupazionale.

In quest'ottica, è basilare **rafforzare** le modalità di intervento condivise, basata sul **coinvolgimento** dei *networks* di attori strategici, regionali, nazionali, europei ed internazionali, agganciando le opportunità offerte dalle politiche e dai programmi europei per sostenere lo sviluppo della **catena del valore** e la diffusione su larga scala delle tecnologie dell'idrogeno.

Pertanto è in fase di valutazione la partecipazione della Regione Puglia a due principali network su scala internazionale, dettagliati nei successivi paragrafi.

### *6.3.1 Hydrogen Europe e Clean Hydrogen*

L'Associazione Internazionale Hydrogen Europe (di seguito Associazione) leader a livello europeo per la promozione dell'idrogeno come fattore abilitante di una società a emissioni zero. L'Associazione, Ente

senza scopo di lucro con sede a Bruxelles, è costituita a tempo indeterminato secondo le disposizioni del Libro 10 e ogni altra disposizione applicabile alle associazioni internazionali senza scopo di lucro del Codice delle imprese e delle Associazioni del 23 marzo 2019.

Essa raggruppa oltre 300 imprese, 19 Associazioni nazionali e più di 73 organismi di ricerca europei. È l'Associazione **leader a livello europeo per la promozione dell'idrogeno** come fattore abilitante di una società a emissioni zero. In base allo Statuto dell'Associazione, scopo della stessa è:

a) riunire diversi attori del settore, (piccole, medie e grandi imprese, associazioni nazionali, organizzazioni non governative, autorità pubbliche regionali ed altre organizzazioni) che supportano la fornitura di tecnologie per l'idrogeno pulito e le celle a combustibile in linea con la *vision* e *mission* dell'Associazione;
b) promuovere politiche e iniziative nazionali, europee e internazionali che rafforzino il pieno sviluppo delle tecnologie e dei mercati dell'idrogeno;
c) promuovere e coordinare la ricerca, lo sviluppo e l'innovazione delle tecnologie pulite dell'idrogeno;
d) partecipare a gruppi di lavoro, comitati tecnici , *workshop* e *webinar* realizzati solo per i membri;
e) beneficiare di programmi di comunicazione e *advocacy* su misura nei confronti delle istituzioni dell'UE.

L'Associazione è membro altresì di *Clean Hydrogen*, partenariato pubblico privato chiamato a contribuire all'attuazione della strategia europea per l'idrogeno, rafforzando la competitività della catena del valore dell'idrogeno pulito, stimolando la produzione, la distribuzione, lo stoccaggio e le applicazioni d'uso. In particolare, *Clean Hydrogen* svolge questa funzione fornendo sostegno finanziario, sviluppando una stretta cooperazione e garantendo il coordinamento con altri partenariati europei, promuovendo il coinvolgimento delle PMI, monitorando i progressi compiuti, conducendo attività di informazione, comunicazione, pubblicità, diffusione e sfruttamento dei risultati delle attività di ricerca e innovazione finanziate.

### *6.3.2 Clean Hydrogen Alliance*

Accanto al partenariato *Clean Hydrogen*, si colloca la *European Clean Hydrogen Alliance* (di seguito Alleanza) una collaborazione tra autorità pubbliche, industria, università, centri di ricerca e società civile, lanciata dalla Commissione nel 2020 come 'corollario' della strategia europea per l'H2., che mira a fare da stimolo alla nascita di una filiera nell'ambito dell'idrogeno.

L'Alleanza ha l'obiettivo di mettere in campo progetti per lo *scale up* della produzione e della domanda di idrogeno. Si struttura attraverso tavole rotonde guidate da CEO di industrie chiave della catena del valore interconnesse a una piattaforma che riunisce stakeholder diversi, i risultati confluiranno in un ampio forum per coordinare gli investimenti di tutte le parti interessate.

Le attività dell'Alleanza si concentrano su investimenti a sostegno dell'espansione della catena del valore dell'idrogeno in tutta Europa, collegati a progetti di implementazione concreti.

***#H2Puglia2030 La Strategia Regionale per l'Idrogeno***

La ricerca e lo sviluppo sono supportati da un partenariato pubblico-privato che sostiene le attività di ricerca, sviluppo tecnologico e dimostrazione (RST) nelle tecnologie energetiche delle celle a combustibile e dell'idrogeno in Europa. Il suo scopo è accelerare l'introduzione sul mercato di queste tecnologie, realizzando il loro potenziale come strumento per realizzare un sistema energetico *carbon-clean*.

Se quindi il partenariato *Clean Hydrogen* deve lavorare su ricerca, sviluppo e dimostrazione delle tecnologie, l'Alleanza deve operare in ambito industriale per aumentare la scala delle applicazioni tecnologiche[78].



[78] Nella strategia per l'idrogeno la Commissione specifica che "Il partenariato per l'idrogeno pulito sosterrà la ricerca, lo sviluppo e la dimostrazione delle tecnologie per prepararle al mercato, mentre l'Alleanza per l'idrogeno pulito metterà in comune le risorse per ottenere effetti di scala e moltiplicare gli sforzi d'industrializzazione, allo scopo di ridurre ulteriormente i costi e promuovere la competitività".

## 7. #H2PUGLIA2030: I PROCESSI PARTECIPATIVI

La Legge sulla Partecipazione[79] della Regione Puglia stabilisce un metodo di coinvolgimento permanente **dei cittadini, degli amministratori locali, culturali, economici, politici, scientifici**, basato sull'informazione, la trasparenza, la consultazione, l'ascolto su temi importanti che riguardano il territorio e la comunità: attraverso i processi partecipativi gli stakeholder possono accedere a spazi di confronto costruttivi che consentono di prendere parte alle decisioni pubbliche, al fine di realizzare, nel territorio pugliese, iniziative ed interventi nell'interesse della comunità locale attraverso forme di co-progettazione.

La Strategia Idrogeno pone al centro la politica regionale di decarbonizzazione e offre una proposta di visione prospettica che incide, tra l'altro, sulle politiche della transizione energetica, della ricerca&sviluppo, dell'innovazione, dei trasporti, dell'ambiente, con l'obiettivo di integrare la catena del valore dell'idrogeno, esaltando il protagonismo del territorio e pertanto richiede un articolato percorso di condivisione con i principali stakeholder regionali.
Per tali motivi #**H2Puglia2030** è stato sottoposto ad un inteso percorso partecipativo che, partendo dalle valutazioni del Gruppo di lavoro Interdipartimentale sull'Idrogeno, ha coinvolto, al fine di acquisire ulteriori e più estesi contributi utili alla definizione del documento di Strategia definitivo, i principali stakeholder del territorio:

- i cittadini, le organizzazioni pubbliche e private, le associazioni, le imprese nonchè i componenti del partenariato economico e sociale (organizzazioni parti sociali, camere di commercio, associazioni imprenditoriali, rappresentanti dell'economia sociale) istituito per la gestione dei fondi europei di cui alle D.g.R. n. 1146 del 4 giugno 2014 e n. 2429 del 21 dicembre 2018;
- i componenti dell'Osservatorio regionale sull'Idrogeno, nominati con D.g.R. n. 1398 del 13 ottobre 2022.

La consultazione pubblica è stata aperta per un mese, dal 20 ottobre al 20 novembre 2022, attraverso un processo partecipativo avviato sul portale regionale PugliaPartecipa, nonché ulteriori modalità di interazione previste per i componenti dell'Osservatorio Regionale sull'Idrogeno oltre che integrazioni documentali prodotte dai componenti del partenariato economico e sociale.




*Figura 14 Piattaforma #PugliaPartecipaFigura Link https://partecipazione.regione.puglia.it/*



[79] L. R. n.28/2017 https://partecipazione.regione.puglia.it/legge_partecipazione.pdf

***#H2Puglia2030 La Strategia Regionale per l'Idrogeno***




*Figura 15 Modulo di raccolta dati per i componenti dell'Osservatorio Regionale sull'Idrogeno*

Di seguito se ne riportano i principali esiti.

I rispondenti sulla piattaforma PugliaPartecipa sono stati 17, di cui 15 cittadini e 2 rappresentanti di Enti (imprese, istituzioni, associazioni).

Per quanto riguarda i cittadini, la grande maggioranza dei rispondenti è costituito da lavoratori dipendenti (il 73%) mentre la restante parte è equamente ripartito tra pensionati, studenti, ricercatori universitari, dottorandi. In termini di età, è interessante notare che il 60% dei rispondenti ha 40 anni o meno. Per concludere le informazioni anagrafiche, si rileva che circa la metà dei rispondenti ha una laurea o superiore e che tutte le sei provincie pugliesi sono state rappresentate con una lieve prevalenza dell'area della città metropolitana di Bari.

Infine, il grado di conoscenza sul settore dell'idrogeno dichiarato dai cittadini rispondenti, dal punto di vista tecnico, di mercato, giuridico dei rispondenti è così rappresentato: 40% basso, 40% medio e 20% alto. Un maggiore grado di conoscenza sul settore è associato ad un minore grado di istruzione.

Venendo ai risultati dei questionari, è rilevante osservare che sei rispondenti su quindici ritengono l'obiettivo del 2% della penetrazione dell'idrogeno nei consumi finali pugliesi al 2030 prevista dalla presente Strategia soddisfacente, mentre nove lo ritengono insufficiente. Dodici cittadini su quindici ritengono inoltre necessario un maggior coinvolgimento dei cittadini nel processo di aggiornamento della Strategia regionale sull'Idrogeno.

La principale opportunità per la Puglia, per i cittadini rispondenti, è il potenziale impatto economico e occupazionale legato allo sviluppo del mercato dell'idrogeno. Al secondo posto, sempre in termini di vantaggi e opportunità, viene considerata la riduzione dei gas serra e al terzo posto il miglioramento della sicurezza energetica.

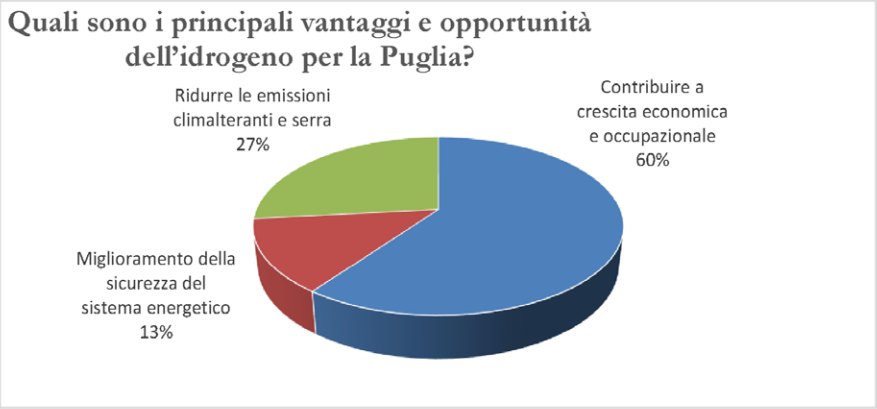


*Figura 16 I principali vantaggi e opportunità dell'idrogeno secondo i cittadini pugliesi*

Per quanto riguarda, all'opposto, gli svantaggi dello sviluppo dell'idrogeno in Puglia, l'unico elemento di rilievo (20%) è considerato l'occupazione di suolo e gli impatti paesaggistici.

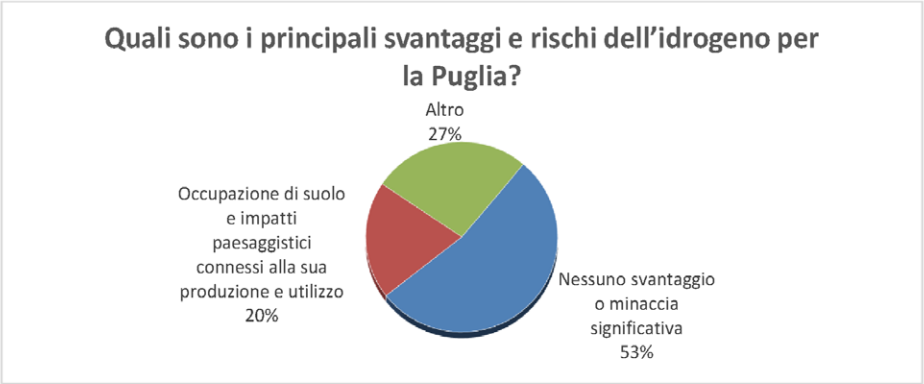


*Figura 17 I principali svantaggi e rischi dell'idrogeno secondo i cittadini pugliesi*

I rispondenti individuano in maniera molto eterogenea i possibili ostacoli alla diffusione dell'idrogeno in Puglia: tra gli elementi più considerati vi è la mancanza di una infrastruttura di trasporto e distribuzione del vettore e la mancanza di un mercato civile e industriale.

*Tabella 13 I principali ostacoli alla diffusione dell'idrogeno secondo i cittadini pugliesi*

| Quali sono i principali ostacoli alla diffusione dell'idrogeno in Puglia? | N. risposte |
|---|---|
| Mancanza di una infrastruttura di trasporto e distribuzione | 4 |
| Mancanza di un mercato sia di tipo civile che industriale | 3 |
| Livello degli investimenti pubblici non adeguato | 2 |
| Mancanza di un sistema industriale interessato | 2 |
| Opposizione dal punto di vista politico e sociale | 2 |
| Mancanza di un sistema di regolamentazione | 1 |
| Non ho una opinione | 1 |

*#H2Puglia2030 La Strategia Regionale per l'Idrogeno*

Tra gli strumenti che potrebbero rafforzare la collaborazione tra i diversi attori della filiera vi è la costituzione di reti, con circa la metà dei rispondenti, e secondariamente la creazione di workshop tematici e gli incontri di disseminazione.

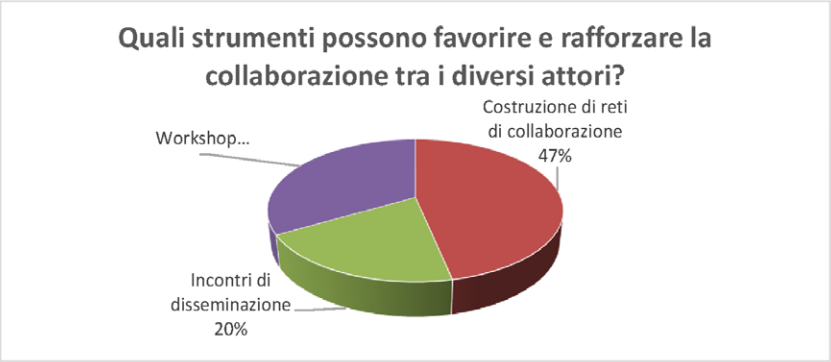


*Figura 18 Gli strumenti per favorire la collaborazione secondo i cittadini pugliesi*

Per quanto riguarda, infine, le possibili azioni da mettere in atto per favorire la penetrazione dell'idrogeno vi è l'aumento della disponibilità delle informazioni in primo luogo, ma anche l'incremento degli investimenti pubblici e gli incentivi per i potenziali utenti.




*Figura 19 Le azioni per favorire la penetrazione dell'idrogeno secondo i cittadini pugliesi*

Per quanto riguarda le risposte degli Enti, come anticipato sul portale Puglia Partecipa hanno risposto solo due. Va però sottolineato che molti degli Enti più rappresentativi sono già espressi nell'Osservatorio dell'idrogeno, il cui contributo è stato raccolto separatamente.
Ciò premesso, nelle due risposte raccolte, il cui questionario era più di natura qualitativa e con risposte aperte, si segnala una attenzione dei rispondenti per il tema dello stoccaggio dell'idrogeno, ritenuto elemento centrale per impostare una strategia pugliese di sviluppo del vettore.

Rilevante è il contributo fornito da componenti del **partenariato economico e sociale**, che hanno formulato le seguenti proposte volte a rafforzare il potenziale di crescita, la creazione di posti di lavoro e la resilienza sociale ed economica dello Stato, attenuare l'impatto sociale ed economico della crisi e contribuire a migliorare la coesione sociale e territoriale, nonché rafforzare la convergenza attraverso i seguenti obiettivi-chiave:

- incentivare l'incontro tra offerta di idrogeno prodotto sul territorio pugliese e la domanda di idrogeno da consumare nel medesimo territorio creando un circolo virtuoso in grado di coniugare gli obiettivi di decarbonizzazione con gli obiettivi di creazione di posti di lavoro;

- incentivare lo sviluppo della manifattura dell'idrogeno e delle infrastrutture necessarie al trasporto del vettore;
- innescare processi virtuosi di sviluppo strutturale che producano effetti socio-economici moltiplicativi per le aziende, occupazione stabile per i lavoratori, benefici misurabili per l'ambiente;
- creare una filiera pugliese in grado di costituire una best practice esportabile;
- valorizzare schemi di *open innovation* a supporto dello sviluppo di una o più Hydrogen Valleys e di un ecosistema innovativo locale connesso a simili realtà internazionali;
- potenziamento dell'attività di sviluppo e ricerca da parte di imprese e atenei, attraverso la creazione di un circolo virtuoso con lo sviluppo e la diffusione di attività di ricerca incentivate dal credito di imposta "Transizione 4.0";
- creazione di condizioni predisponenti l'insediamento di altre attività produttive come quelle della produzione di elettrolizzatori di piccola e grande taglia;
- miglioramento della qualità ambientale e riduzione del rischio sanitario, per la drastica riduzione emissioni inquinanti, del particolato e delle polveri sottili.

Dai riscontri forniti dai componenti dell'Osservatorio Regionale sull'Idrogeno è stata rilevata la necessità porre maggiore attenzione ai seguenti aspetti:

- il collegamento dello sviluppo di nuove infrastrutture, sia intese per la produzione, lo stoccaggio che per la movimentazione del vettore, alle esigenze dettate dalla gestione irregolare delle fonti di energia elettrica da rinnovabili e minimizzando, ove possibile, il consumo di suolo, anche attraverso l'adeguamento della normativa di settore;
- lo sviluppo di tecnologie innovative per la compressione e vettori idrogeno ad alta densità, per il Digital Energy storage, nonché micro accumuli su scala edilizia;
- la maggiore definizione dei settori *hard to abate* introducendo i processi industriali ad alta temperatura che oggi utilizzano ad esempio gas naturale e che non riescono ad essere elettrificati che possono generalmente accettare un *blending* idrogeno-metano fino al 20% senza incorrere in particolari costi di switch degli impianti che caratterizzano il processo produttivo;
- l'impiego, nel trasporto leggero, delle celle a combustibile, oltre che ad applicazioni nei motori a combustione interna. Tale ultima soluzione determina una più economica e rapida transizione verso la mobilità ad idrogeno ed una migliore compatibilità di questi settori industriali alle attuali attitudini manifatturiere italiane e alla migliore e facile reperibilità delle materie prime;
- un coordinamento tra iniziative di produzione idrogeno e quelle di realizzazione delle stazioni di rifornimento in modo da garantire un approvvigionamento di idrogeno rinnovabile con una logistica ottimizzata;
- le stazioni di rifornimento H2 per TPL che siano anche aperte al pubblico per massimizzare i volumi di vendita e ridurre i costi operativi;
- l'implementazione scale-up di tecnologie già identificate e testate in scala "laboratorio" ma ancora non completamente mature su dimensioni importanti, accoppiando tecnologie innovative di elettrolisi e di storage;
- l'ampliamento della localizzazione geografica degli interventi inerenti la mobilità all'intero territorio regionale;

- l'introduzione del concetto di rete di trasporto dell'idrogeno, in luogo di rete distribuzione in senso stretto;
- l'introduzione di criteri di premialità e priorità per iniziative volte a valorizzare progetti di produzione di idrogeno che concorrano ad una *carbon capture* & *storage* al fine generare un circuito virtuoso attraverso i principi dell'economia circolare, con effetti positivi su crescita e sviluppo complessivi.

Tutti i contributi e le osservazioni emersi, come esito del processo partecipativo, hanno trovato opportuno accoglimento nella versione finale della proposta strategica regionale.

In conclusione, #H2Puglia2030 è un documento che ha già recepito alcuni importanti input del territorio, ma il percorso di condivisione non è si è certamente esaurito. La strategia si pone come un documento dinamico per sua natura che necessiterà di una costante manutenzione che restituisca coerenza all'evoluzione di mercato, normativa, sociale e tecnologica, per uno sviluppo consapevole del vettore idrogeno in tutte le sue potenzialità, in coerenza con le diverse pianificazioni strategiche regionali, tra cui la Strategia Regionale per lo Sviluppo Sostenibile (SRSvS) della Regione Puglia e in particolare nell'ambito strategico "*Un Patto per il clima e per l'economia verde e sostenibile*", l'alternativa energetica pulita, efficace e rinnovabile su cui porre il perseguimento dei traguardi regionali in termini di sostenibilità energetica e climatica, nonché volta a favorire il comparto dell'economia verde pugliese.

## INDICE DELLE FIGURE

*Figura 1 Schematizzazione della produzione di idrogeno, i suoi impatti ambientali e i suoi rendimenti.* ..... 10
*Figura 2 Processo di elettrolisi* ..... 11
*Figura 3 Schema della filiera dell'idrogeno.* ..... 12
*Figura 4 Strategie Nazionali per L'idrogeno (2018-2021) –* ..... 18
*Figura 5 Consumo di idrogeno e quota di energia finale negli scenari di decarbonizzazione UE nel 2050.* ..... 19
*Figura 6: Timeline dei fondi UE e nazionali disponibili per l'idrogeno. Nota: Alcuni fondi non sono coperti.* ..... 23
*Figura 7: Obiettivi al 2030 e al 2050 contenuti nelle Linee guida per la Strategia nazionale sull'idrogeno* ..... 24
*Figura 8 Tre modelli per la produzione, trasporto e stoccaggio di H2 verde.* ..... 29
*Figura 9 Mancata Produzione Eolica (MPE) in GWh – impianti connessi rete AT in Italia* ..... 31
*Figura 10 Impianto Ingrid Video illustrativo del progetto: http://bit.ly/2o9g71I* ..... 33
*Figura 11 Impianto Store&Go Maggiori informazioni sono disponibili sul sito: http://www.storeandgo.info/about-the-project/* 33
*Figura 12 Le ZES in Puglia* ..... 40
*Figura 13 Le caratteristiche di una Valle dell'Idrogeno.* ..... 43
*Figura 14 Piattaforma #PugliaPartecipaFigura Link https://partecipazione.regione.puglia.it/* ..... 79
*Figura 15 Modulo di raccolta dati per i componenti dell'Osservatorio Regionale sull'Idrogeno* ..... 80
*Figura 15 I principali vantaggi e opportunità dell'idrogeno secondo i cittadini pugliesi* ..... 81
*Figura 16 I principali svantaggi e rischi dell'idrogeno secondo i cittadini pugliesi* ..... 81
*Figura 17 Gli strumenti per favorire la collaborazione secondo i cittadini pugliesi* ..... 82
*Figura 18 Le azioni per favorire la penetrazione dell'idrogeno secondo i cittadini pugliesi* ..... 82

## INDICE DELLE TABELLE

*Tabella 1 Ripartizione dei fondi RRD per la misura PNRR M2C2.3* ..... 26
*Tabella 2 Ipotesi di penetrazione dell'idrogeno in Puglia al 2030* ..... 45
*Tabella 3 Interventi nell'ambito della produzione dell'idrogeno* ..... 50
*Tabella 4 Interventi nell'ambito dello stoccaggio dell'idrogeno* ..... 53
*Tabella 5 Interventi nell'ambito del trasporto e distribuzione dell'idrogeno* ..... 55
*Tabella 6 Uso dell'idrogeno nei settori hard-to-abate* ..... 56
*Tabella 7 Interventi nell'ambito dell'idrogeno: trasporto su gomma* ..... 59
*Tabella 8 investimenti nell'ambito dell'idrogeno nella mobilità pesante* ..... 62
*Tabella 9 Interventi nell'ambito dell'idrogeno: trasporto ferroviario* ..... 63
*Tabella 10 Interventi nell'ambito dell'utilizzo dell'idrogeno: la filiera manifatturiera regionale* ..... 65
*Tabella 11 Interventi nell'ambito dell'idrogeno: ricerca, sviluppo, innovazione* ..... 67
*Tabella 12 Interventi nell'ambito dell'idrogeno: azioni trasversali* ..... 69
*Tabella 13 I principali ostacoli alla diffusione dell'idrogeno secondo i cittadini pugliesi* ..... 81

*Atti regionali*

DETERMINAZIONE DEL DIRETTORE DIPARTIMENTO PROMOZIONE DELLA SALUTE E DEL BENESSERE ANIMALE 12 dicembre 2022, n. 10

**Articolo 9 ter del D.L. 19 giugno 2015 n. 78 convertito in legge, con modificazioni, dall'art. 1 comma 1, L. 6 agosto 2015, n. 125 e s.m.i.. Attribuzione degli oneri di riparto del superamento del tetto di spesa dei dispositivi medici a livello nazionale e regionale per gli anni 2015, 2016, 2017 e 2018, certificato ai sensi del comma 8 dell'art. 9 ter D.L. 19 giugno 2015 n. 78 convertito in legge, con modificazioni, dall'art. 1 comma 1, L. 6 agosto 2015, n.125 e s.m.i., dal D.M. del Ministero della Salute di concerto con il Ministero dell'Economia e delle Finanze del 6 luglio 2022, pubblicato nella Gazzetta Ufficiale 15 settembre 2022, serie generale n. 216.**

**IL DIRETTORE**
**(Vito MONTANARO)**

- **VISTO** il D.Lgs. 3 marzo 1993, n.29;
- **VISTO** il D.Lgs. 31 marzo 1998, n.80;
- **VISTA** la legge Regionale 24 marzo 1974, n.18;
- **VISTA** la legge Regionale del 4 marzo1997, n.7;
- **VISTA** la legge Regionale n. 20 del 31dicembre 2010;
- **VISTA** la legge Regionale n. 2 del 9 marzo 2011;
- **VISTI** gli articoli 4 e 16 del D.Lgs. 165/01 ;
- **VISTO** l'art.32 della Legge n.69 del 18 giugno 2009, che prevede l'obbligo di sostituire la pubblicazione tradizionale all'albo ufficiale con la pubblicazione di documenti digitali sui siti informatici;
- **VISTO** l'art. 18 del D.Lgs. 196/03 "Codice in materia di protezione dei dati personali" in merito ai Principi applicabili ai trattamenti effettuati dai soggetti pubblici;
- **RICHIAMATA** la Deliberazione di Giunta Regionale del 7 dicembre 2020, n. 1974, pubblicata sul BURP n. 14 del 26 gennaio 2021 che approva l'Atto di Alta Organizzazione. Modello Organizzativo "MAIA 2.0";
- **RICHIAMATO** il D.P.G.R. del 22 gennaio 2021, n. 22, pubblicato sul BURP n. 15 del 28-1-2021, che adotta l'Atto di Alta Organizzazione. Modello Organizzativo "MAIA 2.0";
- **VISTA** la Deliberazione di Giunta Regionale n. 1576 del 21 settembre 2021 che ha confermato il Dott. Benedetto Giovanni Pacifico alla direzione della Sezione Amministrazione Finanza e Controllo in Sanità – Sport per tutti;
- **VISTA** la Deliberazione di Giunta Regionale n. 684 del 26 aprile 2021 recante la nomina del Direttore del Dipartimento Promozione della Salute e del Benessere Animale;

Sulla base dell'istruttoria espletata dalla Posizione Organizzativa "Consolidamento Bilancio S.S.R." e dal Dirigente della Sezione Amministrazione Finanza e Controllo in Sanità – Sport per tutti, dal quale riceve la seguente relazione:

**VISTO** l'articolo 17 del decreto-legge 6 luglio 2011, n. 98, convertito, con modificazioni, dalla legge 15 luglio 2011, n. 111, che introduce misure di razionalizzazione della spesa per acquisti di beni e servizi in ambito sanitario e, in particolare, il comma 1, lettera c) ed il comma 2, in materia di tetto di spesa per l'acquisto dei dispositivi medici;

**VISTO** l'articolo 15 del decreto-legge 6 luglio 2012, n. 95, convertito, con modificazioni, dalla legge 7 agosto 2012, n. 135, e successive modificazioni, che introduce misure di razionalizzazione e riduzione della spesa sanitaria, e, in particolare, l'articolo 15, comma 13, lettere a), b) e f), che ha rideterminato il tetto di spesa per

l'acquisto di dispositivi medici al 4,9% del livello di finanziamento per l'anno 2013 e nella misura del 4,8% a decorrere dall'anno 2014;

**VISTO** l'articolo 1, comma 131, lettera b), della legge 24 dicembre 2012, n. 228, che ha ridefinito il tetto di spesa per l'acquisto di dispositivi medici, fissandolo al 4,8% per l'anno 2013 e, a decorrere dall'anno 2014, al 4,4%;

**VISTO** il decreto del Ministro della salute del 15 giugno 2012 recante "*Nuovi modelli di rilevazione economica «Conto economico» (CE) e «Stato patrimoniale» (SP) delle aziende del Servizio sanitario nazionale*" pubblicato nella Gazzetta Ufficiale 10 luglio 2012, serie generale n. 159, supplemento ordinario n. 144;

**VISTO** l'articolo 9-*ter* del decreto-legge 19 giugno 2015, n. 78, convertito, con modificazioni, dalla legge 6 agosto 2015, n. 125, come modificato al comma 8 dall'articolo 1, comma 557, della legge 30 dicembre 2018, n. 145 che prevede, in particolare:

- al comma 1, lettera b): *"al fine di garantire, in ciascuna regione, il rispetto del tetto di spesa regionale per l'acquisto di dispositivi medici, fissato, coerentemente con la composizione pubblico-privata dell'offerta, con accordo in sede di Conferenza permanente per i rapporti tra lo Stato, le regioni e le province autonome di Trento e di Bolzano, da adottare entro il 15 settembre 2015 e da aggiornare con cadenza biennale, fermo restando il tetto di spesa nazionale fissato al 4,4 per cento, gli enti del Servizio sanitario nazionale sono tenuti a proporre ai fornitori di dispositivi medici una rinegoziazione dei contratti in essere (…)";*
- *al comma 8: "Il superamento del tetto di spesa a livello nazionale e regionale di cui al comma 1, lettera b), per l'acquisto di dispositivi medici, rilevato sulla base del fatturato di ciascuna azienda al lordo dell'IVA è dichiarato con decreto del Ministro della salute, di concerto con il Ministro dell'economia e delle finanze, entro il 30 settembre di ogni anno. La rilevazione per l'anno 2019 è effettuata entro il 31 luglio 2020 e, per gli anni successivi, entro il 30 aprile dell'anno seguente a quello di riferimento, sulla base dei dati risultanti dalla fatturazione elettronica, relativi all'anno solare di riferimento. Nell'esecuzione dei contratti, anche in essere, è fatto obbligo di indicare nella fatturazione elettronica in modo separato il costo del bene e il costo del servizio";*
- *al comma 9: "L'eventuale superamento del tetto di spesa regionale di cui al comma 8, come certificato dal decreto ministeriale ivi previsto, è posto a carico delle aziende fornitrici di dispositivi medici per una quota complessiva pari al 40 per cento nell'anno 2015, al 45 per cento nell'anno 2016 e al 50 per cento a decorrere dall'anno 2017. Ciascuna azienda fornitrice concorre alle predette quote di ripiano in misura pari all'incidenza percentuale del proprio fatturato sul totale della spesa per l'acquisto di dispositivi medici a carico del Servizio sanitario regionale. Le modalità procedurali del ripiano sono definite, su proposta del Ministero della salute, con apposito accordo in sede di Conferenza permanente per i rapporti tra lo Stato, le regioni e le province autonome di Trento e di Bolzano;*

**CONSIDERATO** che il previgente testo del citato comma 8, in vigore fino al 31 dicembre 2018, disponeva che "*Con decreto del Ministro della salute, di concerto con il Ministro dell'economia e delle finanze, da adottare entro il 30 settembre di ogni anno, è certificato in via provvisoria l'eventuale superamento del tetto di spesa a livello nazionale e regionale di cui al comma 1, lettera b), per l'acquisto di dispositivi medici, sulla base dei dati di consuntivo relativi all'anno precedente, rilevati dalle specifiche voci di costo riportate nei modelli di rilevazione economica consolidati regionali CE, di cui al decreto del Ministro della salute 15 giugno 2012, pubblicato nel supplemento ordinario alla Gazzetta Ufficiale n. 159 del 10 luglio 2012, salvo conguaglio da certificare con il decreto da adottare entro il 30 settembre dell'anno successivo, sulla base dei dati di consuntivo dell'anno di riferimento*";

**CONSIDERATO**, pertanto, che per gli anni 2015-2018 il calcolo dello scostamento della spesa rispetto al tetto deve essere effettuato con riferimento ai dati rilevati nei modelli di rilevazione economica consolidati

regionali CE, facendo così riferimento al disposto normativo di cui al previgente comma 8 dell'articolo 9-ter del decreto-legge 19 giugno 2015, n. 78, convertito, con modificazioni, dalla legge 6 agosto 2015, n. 125, rimasto in vigore fino a tutto l'anno 2018;

**VISTO** l'Accordo sancito lo Stato, le Regioni e le Province autonome di Trento e di Bolzano, in data 7 novembre 2019 (Rep. Atti n. 181/CSR) sulla proposta del Ministero della salute di attuazione dell'articolo 9-*ter* del decreto-legge 19 giugno 2015, n. 78 convertito, con modificazioni, dalla legge 6 agosto 2015, n. 125, che individua i criteri di definizione del tetto di spesa regionale per l'acquisto di dispositivi medici fissato al 4,4 per cento del fabbisogno sanitario regionale standard, e le modalità procedurali di individuazione del superamento dei tetti di spesa regionali per gli anni 2015, 2016, 2017 e 2018;

**VISTO** il decreto del Ministro della salute, di concerto con il Ministro dell'economia e delle finanze, 6 luglio 2022, pubblicato nella Gazzetta Ufficiale 15 settembre 2022, serie generale n. 216, che certifica il superamento del tetto di spesa dei dispositivi medici a livello nazionale e regionale per gli anni 2015, 2016, 2017 e 2018, quantificando altresì la quota complessiva di ripiano, a livello regionale, da porre a carico delle aziende fornitrici dei dispositivi medici per i medesimi anni;

**VISTO** l'articolo 18, comma 1, del decreto-legge 9 agosto 2022, n. 115, convertito, con modificazioni, dalla legge 21 settembre 2022, n. 142, che stabilisce quanto segue: *All'articolo 9-ter del decreto legge 19 giugno 2015, n. 78, convertito, con modificazioni, dalla legge 6 agosto 2015, n. 125, dopo il comma 9, è aggiunto il seguente:*
*«9-bis. In deroga alle disposizioni di cui all'ultimo periodo del comma 9 e limitatamente al ripiano dell'eventuale superamento del tetto di spesa regionale per gli anni 2015, 2016, 2017 e 2018, dichiarato con il decreto del Ministro della salute di concerto con il Ministro dell'economia e delle finanze di cui al comma 8, le regioni e le province autonome definiscono con proprio provvedimento, da adottare entro novanta giorni dalla data di pubblicazione del predetto decreto ministeriale, l'elenco delle aziende fornitrici soggette al ripiano per ciascun anno, previa verifica della documentazione contabile anche per il tramite degli enti del servizio sanitario regionale. Con decreto del Ministero della salute da adottarsi d'intesa con la Conferenza permanente per i rapporti tra lo Stato, le regioni e le province autonome di Trento e di Bolzano entro trenta giorni dalla data di pubblicazione del decreto ministeriale di cui al primo periodo, sono adottate le linee guida propedeutiche alla emanazione dei provvedimenti regionali e provinciali. Le regioni e le province autonome effettuano le conseguenti iscrizioni sul bilancio del settore sanitario 2022 e, in sede di verifica da parte del Tavolo di verifica degli adempimenti regionali di cui all'articolo 12 dell'Intesa tra il governo, le regioni e le province autonome di Trento e di Bolzano, del 23 marzo 2005, ne producono la documentazione a supporto. Le aziende fornitrici assolvono ai propri adempimenti in ordine ai versamenti in favore delle singole regioni e province autonome entro trenta giorni dalla pubblicazione dei provvedimenti regionali e provinciali. Nel caso in cui le aziende fornitrici di dispositivi medici non adempiano all'obbligo del ripiano di cui al presente comma, i debiti per acquisti di dispositivi medici delle singole regioni e province autonome, anche per il tramite degli enti del servizio sanitario regionale, nei confronti delle predette aziende fornitrici inadempienti sono compensati fino a concorrenza dell›intero ammontare. A tal fine le regioni e le province autonome trasmettono annualmente al Ministero della salute apposita relazione attestante i recuperi effettuati, ove necessari.»;*

**PRESO ATTO**, pertanto, in luogo dell'Accordo previsto dall'ultimo periodo del comma 9, dell'articolo 9-ter del decreto-legge 19 giugno 2015, n. 78, il Ministero della Salute ha emanato il Decreto 6 ottobre 2022 pubblicato sulla Gazzetta Ufficiale del 26 ottobre 2022 n. 251, d'intesa con la Conferenza delle regioni e delle province autonome entro trenta giorni dalla data di pubblicazione del decreto ministeriale 6 luglio 2022, al fine dell'adozione delle linee guida propedeutiche alla emanazione dei provvedimenti regionali e provinciali previsti nel richiamato articolo 18, comma 1, del decreto-legge 9 agosto 2022, n. 115, convertito, con modificazioni, dalla legge 21 settembre 2022, n. 142, riferiti agli anni 2015, 2016, 2017 e 2018;

**TENUTO CONTO** che ai sensi dell'art. 3 del succitato decreto del 6 ottobre 2022:

- al comma 1 *«In caso di superamento del tetto di spesa regionale o di una provincia autonoma, ai fini della determinazione del fatturato di ciascuna azienda fornitrice, gli enti del Servizio sanitario regionale o provinciale procedono alla ricognizione delle fatture correlate ai costi iscritti alla voce "BA0210 – Dispositivi medici" del modello CE consuntivo dell'anno di riferimento del superamento del tetto di spesa regionale o provinciale per gli importi contabilizzati alla voce "BA0210"»*;
- al comma 3 *«Entro e non oltre 60 giorni dalla data di pubblicazione del decreto ministeriale 6 luglio 2022, i direttori generali, i commissari straordinari aziendali ovvero i commissari liquidatori, ove operanti, degli enti di cui al comma 1, con propria deliberazione, qualora gli enti non vi abbiano ancora provveduto, effettuano la validazione e certificazione del fatturato relativo all'anno di riferimento per singola azienda fornitrice di dispositivi medici, calcolato secondo le disposizioni di cui ai commi 1 e 2; la deliberazione è quindi trasmessa contestualmente alla regione o alla provincia autonoma di appartenenza»*;

**PRESO ATTO** dell'approvazione, da parte delle Aziende Sanitarie, delle delibere aziendali di validazione e certificazione del fatturato relativo agli anni di riferimento per singola azienda fornitrice di dispositivi medici per gli anni 2015-2016-2017-2018, che sono state correttamente trasmesse al presente Dipartimento tramite posta certificata e/o posta ordinaria:

- ASL BARI: Delibera D.G. n. 2188 del 14/11/2022;
- ASL BARLETTA-ANDRIA-TRANI: Delibera D.G. n. 1586 del 14/11/2022;
- ASL BRINDISI: Delibera D.G. n. 2848 del 14/11/2022;
- ASL FOGGIA: Delibera C.S. n. 680 del 14/11/2022;
- ASL LECCE: Delibera C.S. n. 392 del 14/11/2022;
- ASL TARANTO: Delibera D.G. n. 2501 del 14/11/2022;
- AZIENDA OSPEDALIERO UNIVERSITARIA OSPEDALI RIUNITI-FOGGIA: Delibera C.S. n. 596 del 14/11/2022;
- AZIENDA OSPEDALIERO UNIVERSITARIA POLICLINICO DI BARI: Delibera D.G. n. 1148 del 14/11/2022;
- IRCCS DE BELLIS: Delibera D.G. n. 565 del 14/11/2022;
- ISTITUTO TUMORI BARI GIOVANNI PAOLO II: Delibera D.G. n. 619 del 14/11/2022.

**TENUTO CONTO** che ai sensi dell'art. 4 del succitato decreto del 6 ottobre 2022:

- Al comma 1 ***«****A seguito di quanto previsto nell'articolo 3, le regioni e le province autonome interessate verificano la coerenza del fatturato complessivo indicato nelle deliberazioni aziendali di cui all'articolo 3, comma 3, con quanto contabilizzato nella voce "BA0210 – Dispositivi medici" del modello CE consolidato regionale (999) dell'anno di riferimento».*
- Al comma 2 *«Al termine della verifica di cui al comma 1, entro e non oltre 90 giorni dalla data di pubblicazione del decreto ministeriale 6 luglio 2022, i direttori generali degli assessorati alla salute delle regioni e delle province autonome, o il commissario ad acta per l'attuazione del piano di rientro dal disavanzo del settore sanitario per le regioni commissariate, con proprio decreto individuano l'elenco delle aziende fornitrici di dispositivi medici ed i relativi importi di ripiano da queste dovuti, calcolati sulla base dell'incidenza percentuale di cui all'articolo 2, comma 2, fino a concorrenza della quota complessiva di ripiano individuata con il decreto 6 luglio 2022 pubblicato nella Gazzetta Ufficiale 15 settembre 2022, serie generale n. 216».*
- Al comma 3 *«Con il medesimo decreto regionale o provinciale di cui al comma 2, sono individuate le modalità procedurali per il versamento delle somme da parte delle aziende fornitrici di dispositivi medici,ì da effettuarsi entro e non oltre 30 giorni dalla pubblicazione dello stesso decreto di cui al comma 2 sul proprio sito istituzionale regionale o provinciale**».***

**VISTO E CONSIDERATO** che ai sensi dell'art. 4 del suddetto Decreto del 6 ottobre 2022, è stata verificata la coerenza del fatturato complessivo indicato nelle deliberazioni aziendali di cui all'articolo 3, comma 3, con quanto contabilizzato nella voce "*BA0210 – Dispositivi medici*" del modello CE consolidato regionale (999) per ciascuno degli anni di riferimento;

**RITENUTO DI PROCEDERE**, con la presente Deliberazione si intende individuare l'elenco delle aziende fornitrici di dispositivi medici ed i relativi importi di ripiano da queste dovuti, calcolati sulla base dell'incidenza percentuale del proprio fatturato sul totale della spesa del singolo anno (2016, 2017, 2018) per l'acquisto di dispositivi medici a carico del Servizio sanitario regionale della Regione Puglia di cui all'articolo 2, comma 2, fino a concorrenza della quota complessiva di ripiano individuata con il decreto 6 luglio 2022 pubblicato nella Gazzetta Ufficiale 15 settembre 2022, serie generale n. 216 ed, inoltre, sono individuate le modalità procedurali per il versamento delle somme da parte delle aziende fornitrici di dispositivi medici, da effettuarsi entro e non oltre 30 giorni dalla presente pubblicazione.

| **Verifica ai sensi del D.Lgs. n. 196/2003 e del Regolamento (UE) 679/2016<br>Garanzie di riservatezza** |
|---|
| La pubblicazione dell'atto all'albo, salve le garanzie previste dalla legge 241/90 in tema di accesso ai documenti amministrativi, avviene nel rispetto della tutela alla riservatezza dei cittadini, secondo quanto disposto dal D. Lgs 196/03 in materia di protezione dei dati personali, nonché dal vigente regolamento regionale n.5/2006 per il trattamento dei dati sensibili e giudiziari.<br><br>Ai fini della pubblicità legale, l'atto destinato alla pubblicazione è redatto in modo da evitare la diffusione di dati personali identificativi non necessari ovvero il riferimento a dati sensibili; qualora tali dati fossero indispensabili per l'adozione dell'atto, essi sono trasferiti in documenti separati, esplicitamente richiamati. |

| **Adempimenti contabili ai sensi del D. Lgs. n.118/2011 e ss. mm. e ii.** |
|---|
| Il presente atto non comporta implicazioni dirette e/o indirette, di natura economico-finanziaria e/o patrimoniale e dalla stessa non deriva alcun onere a carico del bilancio regionale. |

**IL DIRETTORE**

- Sulla base delle risultanze istruttorie come innanzi illustrate, letta la proposta formulata dal funzionario responsabile di P.O. "Consolidamento Bilancio S.S.R." e dal Dirigente della Sezione Amministrazione Finanza e Controllo in Sanità – Sport per tutti;
- Vista la sottoscrizione in calce al presente provvedimento del funzionario;
- Richiamato, in particolare, il disposto dell'art.6 della L.R. 4 marzo 1997, n.7 in materia di modalità di esercizio della funzione dirigenziale;

**DETERMINA**

- di **confermare** ed approvare tutto quanto riportato in narrativa;
- di **approvare** le disposizioni e i principi contenuti in premessa e non richiamati espressamente nel presente dispositivo;
- di **ratificare** le deliberazioni aziendali di validazione e certificazione del fatturato relativo agli anni di riferimento per singola azienda fornitrice di dispositivi medici per gli anni 2015-2016-2017-2018;
- di **determinare** gli oneri di ripiano della spesa per dispositivi medici per gli anni 2015, 2016, 2017 e 2018 ai sensi dell'art. 9 ter del decreto-legge 19 giugno 2015, n. 78 convertito, con modificazioni, dalla legge 6 agosto 2015, n. 125 e s.m.i. e dei conseguenti provvedimenti di cui al Decreto del Ministero della Salute di concerto con il Ministero dell'Economia e delle Finanze del 6 luglio 2022, pubblicato nella Gazzetta Ufficiale 15 settembre 2022, serie generale n. 216, dell'art 18, comma 1 del decreto-legge 9 agosto 2022, n. 115, convertito, con modificazioni, dalla legge 21 settembre 2022, n. 142 e del Decreto del Ministero della Salute del 6 ottobre 2022, pubblicato sulla Gazzetta Ufficiale del 26 ottobre 2022 n. 251;
- di **dare atto** che le modalità utilizzate per la determinazione del presente ripiano rispondono alle disposizioni di cui all'articolo 2, comma 2 del Decreto del Ministero della Salute del 6 ottobre 2022, pubblicato sulla Gazzetta Ufficiale del 26 ottobre 2022 n. 251, ovvero risultano in misura pari per ciascun fornitore, all'incidenza percentuale del proprio fatturato sul totale della spesa per l'acquisto

di dispositivi medici a carico del Servizio sanitario regionale della Regione Puglia, per ciascuno degli esercizi 2015, 2016, 2017 e 2018 come ben specificato nell' allegato B che costituisce parte integrante e sostanziale del presente provvedimento;

- di **approvare** l'allegato A, parte integrante del presente provvedimento, e di **precisare** che i dati che quantificano gli oneri per il ripiano di cui al precedente punto, per gli esercizi 2015, 2016, 2017 e 2018 sono riportati nell'allegato A per ciascuna annualità e per dato complessivo gli importi dovuti da ciascuna impresa fornitrice di dispositivi medici ad enti e aziende del Servizio sanitario regionale della Regione Puglia, per i suddetti esercizi;
- di **approvare** l'allegato C, parte integrante del presente provvedimento, nel quale sono riportate le modalità procedurali per il versamento delle somme da parte delle aziende fornitrici di dispositivi medici, da effettuarsi entro e non oltre 30 giorni dalla presente pubblicazione;
- di **nominare** responsabile del seguente procedimento il Direttore del Dipartimento Promozione della Salute e del Benessere Animale;

Il presente provvedimento è composto di 8 facciate e dagli allegati A, B e C:

- è **unicamente formato** con mezzi informatici e firmato digitalmente;
- **sarà conservato** nei sistemi informatici regionali CIFRA, Sistema Puglia e Diogene in applicazione delle "Linee guida per la gestione degli Atti Dirigenziali come documenti originali informatici con il sistema CIFRA 1" dettate dal Segretario Generale della Presidenza;
- **sarà reso pubblico**, ai sensi dell'art. 20 comma 3 del Decreto del Presidente della Giunta Regionale n. 22/2021, mediante affissione per 10 giorni lavorativi, a decorrere dalla data della sua adozione, all'Albo delle Determinazioni Dirigenziali tramite la piattaforma regionale CIFRA in ottemperanza alle medesime "Linee guida per la gestione degli Atti Dirigenziali come documenti originali informatici con il sistema CIFRA " ut supra;
- **sarà pubblicizzato** in "Amministrazione Trasparente" sotto la sezione "Provvedimenti Dirigenziali" del sito www.regione.puglia.it;
- **sarà pubblicizzato** sul Bollettino Ufficiale della Regione Puglia in versione integrale ai sensi dell'art. 6 della L.R. n. 13 del 12.04.1994;
- **sarà trasmesso**, tramite la piattaforma CIFRA, al Segretario della Giunta Regionale;
- **sarà affisso** all'Albo on line della Sezione Amministrazione Finanza e Controllo in Sanità – Sport per tutti;
- **sarà trasmesso** alle alle aziende fornitrici interessate.

**IL DIRETTORE**

**(Vito MONATANARO)**

I sottoscritti attestano che il presente procedimento istruttorio affidato è stato espletato nel rispetto delle norme vigenti e che il presente schema di determinazione è conforme alle risultanze istruttorie.
I sottoscritti attestano altresì che il presente provvedimento è stato sottoposto a verifica ai sensi del D.lgs. 196/2003, in materia di tutela dei dati personali.

**Il Resp. di P.O. "Consolidamento Bilancio del S.S.R."**
**(Stefano VISICCHIO)**

**Il Dirigente della Sezione Amministrazione Finanza e Controllo in Sanità – Sport per tutti (Benedetto G. PACIFICO)**

REGIONE PUGLIA

Allegato A

**RIPIANO SFONDAMENTO TETTO DEL 4,4%**
**SPESA PER DISPOSITIVI MEDICI ANNUALITA' 2015,2016,2017,2018**

**(ai sensi ai sensi dell'art. 9 ter del decreto-legge 19 giugno 2015, n. 78 convertito, con modificazioni, dalla legge 6 agosto 2015, n. 125 e s.m.i. e dei conseguenti provvedimenti di cui Decreto del Ministero della Salute di concerto con il Ministero dell'Economia e delle Finanze del 6 luglio 2022, pubblicato nella Gazzetta Ufficiale 15 settembre 2022, serie generale n. 216, all'art 18, comma 1 del decreto-legge 9 agosto 2022, n. 115, convertito, con modificazioni, dalla legge 21 settembre 2022, n. 142 e del Decreto del Ministero della Salute del 6 ottobre 2022, pubblicato sulla Gazzetta Ufficiale del 26 ottobre 2022 n. 251)**

## ELENCO QUOTA DI RIPIANO ANNUALE E COMPLESSIVA PER FORNITORE

**ELENCO QUOTA DI RIPIANO ANNUALE E COMPLESSIVA PER FORNITORE**

REGIONE PUGLIA

| Identificativo Paese (IT per Italia) | Numero di partita IVA/Identificativo fiscale | Denominazione | 2015 | 2016 | 2017 | 2018 | Pay Back Tot Dovuto |
|---|---|---|---|---|---|---|---|
| IT | 07267570724 | FARMACIA CALABRESE SNC | 142,43 | 126,22 | - | - | 268,65 |
| IT | 02489610127 | 2BIOLOGICAL INSTRUMENTS SNC | - | - | 344,70 | - | 344,70 |
| IT | 01441681002 | 2M STRUMENTI S.R.L. | 138,04 | 65,29 | 146,59 | - | 349,92 |
| IT | 04303410726 | 3 M.C. SPA | 50.484,88 | 67.698,46 | 76.464,95 | 82.320,07 | 276.968,36 |
| IT | 12971700153 | 3M ITALIA | 517.258,70 | 343.905,38 | 468.291,48 | 515.675,29 | 1.845.130,86 |
| IT | 04928241001 | 3V CHIMICA S.R.L. | 1.108,59 | 113,49 | 59,52 | 130,09 | 1.411,70 |
| IT | 02271600732 | A 2 SRL | 25.034,55 | 45.182,16 | 55.025,50 | 35.221,84 | 160.464,06 |
| IT | 03379160728 | A. ANNESE S.R.L. | 43.698,56 | 62.282,80 | 100.598,80 | 87.830,88 | 294.411,04 |
| IT | 10220860158 | A. DE MORI S.P.A. | 177.387,44 | 184.299,69 | 240.413,44 | 225.466,01 | 827.566,58 |
| IT | 05688870483 | A. MENARINI DIAGNOSTICS S.R.L. | 266.088,57 | 230.378,11 | 265.262,26 | 334.162,15 | 1.095.891,10 |
| IT | 00098610330 | A.C.E.F. S.P.A. AZIENDA CHIMICA E FARMACEUTICA | | - | - | 133,05 | 133,05 |
| IT | 01258691003 | A.C.R.A.F. S.P.A. | 24.351,11 | 32.207,23 | 33.323,67 | 24.010,22 | 113.892,23 |
| IT | 01641170764 | A.C.S. FORNITURE S.R.L. | 60.897,71 | 64.446,97 | 72.388,57 | 73.740,68 | 271.473,93 |
| IT | 07922700724 | A.D. MED SRLS | | - | - | 146,72 | 146,72 |
| IT | 03653370282 | A.D.A S.R.L. | 30.193,56 | 39.303,25 | 65.259,90 | 41.151,93 | 175.908,63 |
| IT | 05395280729 | A.F. MEDICAL S.R.L. | 129.909,30 | 177.894,34 | 225.061,06 | 260.664,92 | 793.529,62 |
| IT | 04306270754 | A.G. MEDICAL SRL | 71.128,19 | 84.695,80 | 97.327,69 | 104.034,24 | 357.185,92 |
| IT | 03639220106 | A.M. MEDICA S.R.L. | 113,94 | - | 145,64 | 302,93 | 562,51 |
| IT | 07291540636 | A.M.I. ITALIA SRL | | - | - | 212,51 | 212,51 |
| IT | 00395270481 | A.MENARINI IND FARMAC RIUNITE SRL G | 341,82 | - | - | - | 341,82 |
| IT | 12867680154 | A.P.M. S.R.L. AZIENDA PRODOTTI MEDI | 227,88 | - | - | - | 227,88 |
| IT | 12758490150 | A.T.S. SRL | | - | 7.427,69 | 14.086,32 | 21.514,01 |
| IT | 03918550017 | A+A MONFERRATO S.p.A. | | - | 18.210,74 | - | 18.210,74 |
| IT | 10419791008 | A2G S.R.L. | 55,60 | - | - | - | 55,60 |
| IT | 02375470289 | AB ANALITICA SRL | 19.809,72 | 18.396,85 | 18.136,62 | 20.802,84 | 77.146,04 |
| IT | 08862820969 | AB MEDICA S.P.A. | 143.038,10 | 431.690,78 | 570.622,18 | 680.069,28 | 1.825.420,34 |
| IT | 07297190154 | AB MEDICA S.P.A.(CESSIONE DAL 31/12/2014 | 253,00 | - | - | - | 253,00 |
| IT | 06734220962 | AB SCIEX S.R.L. | 1.024,84 | 988,72 | - | - | 2.013,56 |
| IT | 04345860722 | ABASAN DI MAURIZIO CARABELLESE & C. S.A.S. | 84.305,29 | 111.003,28 | 113.631,84 | 66.199,02 | 375.139,43 |
| IT | 11264670156 | ABBOTT MEDICAL ITALIA SPA (EX ST.JUDE MEDICALITALIA S.P.A) DAL 01/ | 788.003,43 | 753.871,31 | 815.385,87 | 786.019,81 | 3.143.280,42 |
| IT | 07617050153 | ABBOTT RAPID DIAGNOSTICS S.R.L. (EX ALERE SRL 18/11/19) | 138.478,79 | 138.039,62 | 199.145,19 | 61.700,56 | 537.364,17 |
| IT | 00076670595 | ABBOTT S.R.L. | 1.776.379,70 | 1.602.955,37 | 1.847.711,49 | 2.050.440,59 | 7.277.487,14 |
| IT | 02645920592 | ABBVIE S.R.L. | 3.228,41 | 504,29 | 1.087,66 | 2.120,94 | 6.941,30 |
| IT | 05846540010 | ABC MEDICAL SRL | 937,06 | - | - | - | 937,06 |
| GB | GB720008786 | ABCAM | | - | 1.893,33 | - | 1.893,33 |
| IT | 02680350846 | ACHTHEDON SRL | | - | - | 181,83 | 181,83 |
| IT | 02307060281 | ACILIA HS SRL | 667,24 | 923,96 | 799,57 | 1.552,22 | 3.942,99 |
| IT | 04794510729 | ACMEI SUD S.P.A. | | - | - | 6,00 | 6,00 |
| IT | 01358970430 | ACOM S.R.L. | 5.944,72 | 25.679,46 | 22.319,97 | - | 53.944,15 |
| SVIZZERA | DE284838828 | ACROSTAK I.D. SARL | 194,22 | 252,45 | - | - | 446,67 |
| IT | 05632421003 | ACS S.R.L. | 54,21 | - | - | - | 54,21 |
| IT | 01535310427 | ACTIVA S.R.L | | - | 7.712,45 | 7.300,96 | 15.013,41 |
| IT | 07777350633 | ADIRAMEF S.R.L. | | 30,80 | - | 51,74 | 82,54 |
| IT | 02108510401 | ADJUTOR SRL DAL 1/1/05 (EX LINEA ADJUTOR | 10,70 | - | - | - | 10,70 |
| REGNO UNIT | GB682479101 | ADS BIOTEC LIMITED | 707,55 | 559,30 | - | - | 1.266,85 |
| IT | 01493500704 | ADVANCED ACCELERATOR APPLICATIONS S.R.L. | 586,57 | 14,44 | 416,53 | 688,15 | 1.705,70 |
| IT | 05261750961 | ADVANCED BIONICS ITALIA SRL | | 2.887,87 | - | - | 2.887,87 |
| SM | SM04649 | ADVANCED MEDICAL SUPPLIES S.A. | 187,13 | 360,55 | 469,00 | 602,26 | 1.618,94 |
| IT | 04875830285 | AEFFE MEDICALE S.R.L.S. | 95,36 | - | - | - | 95,36 |
| IT | 05501461213 | AELLE SURGERY S.R.L. | | 175,55 | 202,56 | 252,79 | 630,90 |
| IT | 04068750720 | AESSE HOSPITAL | 378.802,83 | 342.775,58 | 367.557,24 | 518.605,73 | 1.607.741,39 |
| IT | 03330561204 | AFERETICA SRL | 341,82 | 2.771,68 | 20.912,30 | 66.037,33 | 90.063,14 |
| NL | NL815399893B01 | AFFYMETRIX UK LTD | 1.253,36 | - | - | - | 1.253,36 |
| IT | 01809291204 | AFM Spa | 597,74 | - | - | - | 597,74 |
| IT | 01968070977 | AGAVE S.R.L. | 1.834,96 | 1.219,64 | 1.558,81 | - | 4.613,41 |
| IT | 06419390726 | AGENCY SERVICE SAS DI DI PAOLA ANTONIO & | 1.107,86 | 1.553,47 | - | - | 2.661,33 |
| IT | 00873670152 | AGFA GEVAERT SPA | 61.312,91 | 52.482,73 | 55.252,23 | 20.836,73 | 189.884,60 |
| IT | 08271110960 | AGFA NV | | - | - | 11.989,07 | 11.989,07 |
| IT | 12785290151 | AGILENT TECHNOLOGIES ITALIA S.P.A | 264,58 | 25.312,59 | 206.271,55 | 220.342,74 | 452.191,46 |
| IT | 00915180491 | AGISAN S.A.S. | 106,65 | 531,65 | 501,51 | - | 1.139,81 |
| IT | 01538451202 | AGSA GOMMA S.R.L. | 1.414,32 | 526,30 | 892,20 | 1.081,38 | 3.914,20 |
| IT | 02481080964 | AHSI SPA | 402,85 | 1.033,91 | 1.276,11 | - | 2.712,87 |
| IT | 06111530637 | AIESI H.S.SAS | 17.206,46 | 19.138,82 | 21.848,07 | 27.265,39 | 85.458,74 |
| IT | 13181610158 | AIR LIQUIDE MEDICAL SYSTEM SPA | 6.488,47 | 6.400,08 | 15.027,52 | 11.897,06 | 39.813,13 |
| IT | 12906300152 | AIR LIQUIDE SANITA' SERVICE S.p.A. | 5.627,85 | 34.432,07 | 35.896,19 | 7.353,15 | 83.309,26 |
| IT | 01783380486 | AKERN S.R.L. | | 123,19 | 106,61 | - | 229,80 |
| IT | 06427230724 | AL.CA BIOMEDICA S.R.L. | 2.624,85 | 1.798,41 | 1.637,29 | 624,16 | 6.684,71 |
| IT | 07435060152 | ALCON ITALIA | 380.205,59 | 512.517,81 | 597.467,39 | 612.591,56 | 2.102.782,35 |
| IT | 03158610729 | ALFA COMPUTER S.r.l. Servizi e prodotti per l'informatica | 341,82 | 252,45 | 728,20 | 302,93 | 1.625,41 |
| IT | 00354900730 | ALFA HOSPITAL S.R.L. | 191.239,49 | 175.888,94 | 200.581,25 | 235.762,35 | 803.472,03 |
| IT | 04918311210 | ALFA INTES IND TERAP SPLEND SRL | 1.141,61 | 345,35 | 195,39 | 1.450,96 | 3.133,31 |
| IT | 07677821212 | ALFA INTES S.R.L. | 31.674,42 | 60.302,57 | 70.244,36 | 71.588,77 | 233.810,12 |
| IT | 04492430758 | ALFA MEDICAL SRL | 11.676,21 | 45.445,85 | 65.136,54 | 47.757,43 | 170.016,01 |
| IT | 01189820689 | ALFA WASSERMANN S.P.A. | 30,30 | 12.829,34 | 22.840,15 | - | 35.699,78 |
| IT | 01721040440 | ALFAMED | | - | 12.816,41 | 2.877,85 | 15.694,26 |
| IT | 03432221202 | ALFASIGMA S.P.A. | | - | 1.293,44 | 109,38 | 1.402,81 |
| IT | 05530250728 | ALFIA S.R.L. | 84,72 | 298,25 | 63,30 | - | 446,28 |
| IT | 04337640280 | ALI FAX SPA | 43.193,84 | 40.050,54 | 50.501,59 | 71.864,96 | 205.610,94 |
| IT | 07252950725 | ALIPES S.R.L. | | 39.472,63 | 127.301,31 | 81.033,58 | 247.807,53 |
| IT | 05889810726 | ALISER S.R.L | 912,99 | 5.077,67 | 7.645,25 | 3.602,79 | 17.238,70 |
| IT | 04479460158 | ALK ABELLO' S.P.A. | 11.253,44 | 61.716,63 | 15.563,09 | 20.779,82 | 109.312,97 |
| IT | 00890231004 | ALLERGAN S.P.A. | 48.083,52 | 177.204,76 | 190.276,18 | 86.858,21 | 502.422,67 |
| IT | 06128480966 | ALLERGOPHARMA S.P.A. | 5.153,19 | 6.874,90 | 7.389,50 | 4.673,73 | 24.091,31 |
| IT | 09453740152 | ALLERGY THERAPEUTICS ITALIA SRL | 1.443,33 | 20.415,36 | 25.567,10 | 1.273,67 | 48.699,47 |
| IT | 01099110999 | ALLOGA ITALIA SRL | 534,38 | - | - | - | 534,38 |
| IT | 03981080165 | ALPAROMA S.R.L. UNIPERSONALE | | - | 142,15 | - | 142,15 |
| IT | 03654790264 | ALPHATEC SPINE IT S.R.L. (In GLOBUS MEDICAL IT. SRL 01/09/16 - SCIENT | 4.676,31 | 1.034,29 | - | - | 5.710,60 |
| IT | 01244670335 | ALTHEA ITALIA SPA | | - | - | 805,85 | 805,85 |
| IT | 04021260726 | AM NEXT (EX AM NEXT DI MORO RAFFAEL | 100.771,01 | 125.461,70 | 150.907,69 | 152.815,27 | 529.955,67 |
| IT | 11160660152 | AMBU S.R.L. | 130.823,35 | 204.211,56 | 254.104,97 | 243.300,04 | 832.439,91 |
| IT | 03480920549 | AMD ESAFARMA S.R.L. | | 883,56 | 145,64 | - | 1.029,20 |
| IT | 10051170156 | AMGEN Srl | 113,94 | 1.018,03 | - | - | 1.131,97 |
| IT | 07121831007 | AMO ITALY S.R.L. | 56.776,63 | 60.759,03 | 50.618,98 | 22.568,41 | 190.723,05 |
| IT | 04923960159 | AMPLIFON SpA | | 519,87 | - | - | 519,87 |
| GB | GB502237295 | AMS BIOTECHNOLOGY (EUROPE) LIMITED | 113,94 | 504,89 | - | - | 618,84 |
| IT | 03638130280 | AMS GROUP S.P.A. - SOCIETA' UNIPERS | 1.367,30 | 1.262,23 | - | 757,33 | 3.386,86 |
| IT | 04108480726 | ANALITICA S.N.C. DI ANGELILLO & C. | 337,50 | 288,27 | 684,27 | - | 1.310,04 |
| IT | 01739990487 | ANALLERGO S.R.L. | 143,26 | 9.788,96 | 11.645,12 | 180,91 | 21.758,24 |
| IT | 05908410961 | ANALYTICAL CONTROL DE MORI S.R.L. | 1.702,86 | 10,46 | 15.246,45 | 8.954,84 | 25.914,60 |
| IT | 06295860156 | ANDRA SPA | | 9.008,41 | 5.312,69 | 8.758,97 | 23.080,07 |
| IT | 03216320543 | ANGELANTONI LIFE SCIENCE S.R.L. | | 1.114,91 | 1.310,77 | - | 2.425,67 |
| IT | 07287621002 | ANGENERICO S.P.A. | | - | - | 74,29 | 74,29 |
| IT | 03641500289 | ANIKA THERAPEUTICS SRL GIA F | | - | - | 605,86 | 605,86 |
| IT | 04350430726 | ANTARES SRL | 27.435,25 | 18.982,94 | 99.313,27 | 55.639,11 | 201.370,57 |
| IT | 02899730754 | ANTINFORTUNISTICA GENERALE S.R.L. | | - | - | 196,34 | 196,34 |
| IT | 09053360153 | AORTA SRL | | 159,85 | 1.000,90 | 279,52 | 1.440,27 |
| IT | 08775740965 | APOLLO ENDOSURGERY UK | 2.050,95 | 3.857,39 | 2.298,21 | 6.330,45 | 14.537,00 |
| IT | 06912570964 | APPLIED MEDICAL DISTR.EU.BV | | 369,58 | 1.286,42 | 14.523,32 | 16.179,32 |
| IT | 03692250966 | APTIVA MEDICAL S.R.L. | 39.538,62 | 66.462,15 | 37.893,50 | 5.969,19 | 149.863,46 |
| IT | 04182760753 | APULIA HOSPITAL S.R.L. | 322,71 | 1.478,57 | 1.796,90 | 10.355,72 | 13.953,89 |

| | | | | | | | |
|---|---|---|---|---|---|---|---|
| IT | 04455770752 | ARBAMEDIX SRL | 103.059,08 | 16.549,47 | 22.901,90 | 70.897,77 | 213.408,22 |
| IT | 00971480389 | ARC DI ALFREDO BOTTONI & C. SNC | 15.171,71 | 14.459,31 | 19.368,83 | 19.062,67 | 68.062,51 |
| IT | 05416341211 | AREACHEM SRL ( EX- CHEBIOS SUD SRL) | | 2.654,60 | 3.213,91 | - | 5.868,51 |
| IT | 02284760366 | ARIES SRL | - | 252,45 | 291,28 | 302,93 | 846,66 |
| IT | 08653430150 | ARNIKA S.R.L. | 184,88 | 2.291,53 | 1.790,10 | - | 4.266,51 |
| IT | 01383850995 | ARROW DIAGNOSTICS S.R.L. | 395.251,22 | 528.107,51 | 742.777,59 | 403.623,17 | 2.069.759,49 |
| IT | 00495451205 | ARS CHIRURGICA Srl | 113,94 | - | 3.363,42 | 995,57 | 4.472,93 |
| IT | 01053720767 | ARSAN SRL | | - | 622,60 | - | 622,60 |
| IT | 00654581206 | ARTE ORTOPEDICA | 1.597,60 | - | - | - | 1.597,60 |
| IT | 02254810365 | ARTECH Srl | 2.721,83 | 4.927,76 | 8.528,74 | 4.434,92 | 20.613,25 |
| IT | 01534090665 | ARTISANITAS ORTOPEDIA DI ANGELILLI PAOLO | 336,95 | - | - | - | 336,95 |
| IT | 00976670679 | ARTRO' S.R.L | 22.124,88 | 19.765,81 | 21.587,39 | 40.174,57 | 103.652,66 |
| IT | 00227010139 | ARTSANA S.P.A. | 112.463,88 | 176.586,13 | 147.070,86 | - | 436.120,87 |
| IT | 03190310262 | ARTSANITY S.R.L. | 17.856,91 | 24.789,29 | 19.427,16 | 27.968,40 | 90.041,76 |
| IT | 01724290851 | ASA S.R.L. | 363,31 | 1.187,50 | 3.786,67 | 3.635,18 | 8.972,65 |
| IT | 13522771008 | ASCENSIA DIABETES CARE ITALY S.R.L. | | - | 50.985,84 | 3.010,90 | 53.996,74 |
| ESTERO | IE3243827QH | ASPEN PHARMA IRELAND LIMITED | 81,83 | - | - | 636,48 | 718,31 |
| IT | 01423690419 | ASPES S.P.A. | 25,70 | - | - | - | 25,70 |
| IT | 01603091008 | ASSING SPA | 448,87 | 340,98 | 163,93 | 409,17 | 1.362,94 |
| IT | 01262470667 | ASSUT EUROPE | 19.307,33 | 17.340,49 | 16.675,63 | 29.629,35 | 82.952,80 |
| IT | 00789580966 | ASTELLAS PHARMA S.P.A | 2.685,41 | 175,16 | 829,71 | - | 3.690,29 |
| IT | 09328790150 | ASTRA FORMEDIC SRL | 52.767,33 | 45.242,83 | 95.162,53 | 97.151,60 | 290.324,30 |
| IT | 14084361006 | ASTRATEC S.R.L. | | - | 3.016,52 | 2.917,39 | 5.933,91 |
| IT | 00735390155 | ASTRAZENECA SPA | | - | 7,69 | - | 7,69 |
| IT | 04941160964 | ASTRIM S.R.L. | 6.917,64 | 6.025,74 | 19.473,28 | 16.481,60 | 48.898,26 |
| IT | 01403880741 | ATITECNICA85 S.r.l. gia' A.T.I. s.r.l. Assistenza Tecnica Impianti | 227,88 | 378,67 | - | 151,47 | 758,02 |
| IT | 04830660280 | ATOS MEDICAL S.R.L. | 24.560,68 | 46.315,49 | 74.615,80 | 95.464,96 | 240.956,94 |
| IT | 02734330968 | ATS BRIANZA | 113,94 | - | - | - | 113,94 |
| IT | 06380830726 | AUDIOSI' DI DE PALMA SAVERIO | 8,50 | - | - | - | 8,50 |
| IT | 06549610480 | AUDMET S.R.L. | 14,81 | - | - | - | 14,81 |
| IT | 06776850726 | AURELIO NICOLODI - SOC.COOP.ARL | 955,57 | 183,26 | - | - | 1.138,82 |
| IT | 10926691006 | AUROGENE S.R.L. | 8.955,94 | 5.678,68 | 1.386,22 | 1.805,39 | 17.826,23 |
| IT | 03757530716 | AURORA BIOFARMA S.R.L. | | - | 113,86 | 68,19 | 182,04 |
| IT | 02148820745 | AVERSA AVV.EMILIA | | - | 122,25 | - | 122,25 |
| IT | 01387091216 | AZ HOSPITAL S.R.L. | 35.726,04 | 30.317,84 | 43.029,48 | 56.052,13 | 165.125,50 |
| IT | 02067940367 | B. Braun Avitum Italy (ex B,BraunCAREX SpA) | 140.862,98 | 122.926,95 | 137.800,96 | 132.156,87 | 533.747,77 |
| IT | 00674840152 | B.BRAUN MILANO S.P.A. | 341.642,97 | 388.313,21 | 452.540,60 | 492.334,08 | 1.674.830,86 |
| IT | 05673940630 | B.C. TRADE S.R.L. | 30.042,68 | 68.239,74 | 74.756,62 | 18.054,50 | 191.093,54 |
| IT | 00839150489 | B.M. SANITAS S.R.L. | 695,04 | 585,17 | 959,48 | 591,32 | 2.831,02 |
| IT | 06057300961 | B.R.A.H.M.S. ITALIA S.R.L. | 4.191,11 | 2.928,29 | - | - | 7.119,40 |
| IT | 11317290150 | B.S.N. BIOLOGICAL SALES NETWORK S.R.L. | 1.310,17 | 452,08 | 1.354,91 | 1.751,55 | 4.868,71 |
| IT | 01543860355 | BARBIERI S.R.L. | 219,06 | - | - | 106,25 | 325,31 |
| IT | 01911071007 | BARD S.P.A (EX ANGIOMED DAL 1/4/99) | 3.783,41 | 6.102,41 | 12.447,26 | 19.029,08 | 41.362,16 |
| IT | 04954310753 | BARONE SOCIETA' COOPERATIVA | | - | - | 6,21 | 6,21 |
| IT | 04022340758 | BARONE SRL | 20,12 | 726,31 | 438,21 | 280,91 | 1.465,54 |
| IT | 01602760769 | BASI TEK S.R.L. | 38.151,17 | 18,98 | 977,25 | 38.024,44 | 77.171,85 |
| IT | 00857610968 | BAUSCH & LOMB - IOM SPA | 32.251,32 | 70.497,41 | 84.676,59 | 49.931,42 | 237.356,74 |
| IT | 13039021004 | BAXALTA ITALY S.R.L. | 0,00 | - | 413,15 | - | 413,15 |
| IT | 00907371009 | BAXTER S.P.A. | 523.760,11 | 955.088,14 | 1.154.981,95 | 1.348.228,72 | 3.982.058,93 |
| IT | 05849130157 | BAYER S.P.A. | 3.982,81 | 8.902,85 | 12.798,85 | 21.385,28 | 47.069,79 |
| IT | 03340540727 | BBM BIOTECNOLOGIE DI GIUSEPPE BUONSANTE | | 491,61 | 567,24 | - | 1.058,86 |
| NL | NL815044227B01 | BD SWITZERLAND SARL gia'CAREFUSION SWITZERLAND 317 SARL | 113,94 | - | - | - | 113,94 |
| IT | 04185110154 | BECKMAN COULTER s.r.l. GIA' ANALYTICAL | 1.120.532,16 | 949.673,72 | 1.036.683,42 | 1.385.904,83 | 4.492.794,13 |
| IT | 00803890151 | BECTON DICKINSON ITALIA | 719.090,92 | 660.003,15 | 837.685,00 | 970.734,80 | 3.187.513,87 |
| IT | 06157780963 | BELLCO SOCIETA' UNIPERSONALE A R.L. | 336.547,51 | 284.960,79 | 279.571,96 | 226.561,89 | 1.127.642,14 |
| IT | 01764180475 | BENEDETTI & CO.BIOSOLUTIONSSRL | | - | 675,19 | - | 675,19 |
| IT | 02790240101 | BENEFIS S.R.L. | 186.407,70 | 202.980,46 | 270.117,89 | 262.201,59 | 921.707,63 |
| IT | 00899910244 | BERICA HYGIENE S.P.A. | | - | 145,64 | 175,49 | 321,13 |
| IT | 01145580195 | BERTOCCHI SRL ELETTROMEDICALI(EX BETTOCC | 158,47 | - | - | - | 158,47 |
| IT | 02862570369 | BERTONI NELLO S.R.L. | 2.529,96 | 2.563,67 | 4.109,59 | 6.194,43 | 15.397,64 |
| IT | 02722500101 | BERTUZZI PRIMO & C.OFF.LIGURE | | 14.722,16 | - | - | 14.722,16 |
| IT | 01633850837 | BETA DIAGNOSTICI s.a.s. | 14.493,36 | 19.780,22 | 23.927,02 | 25.936,91 | 84.137,51 |
| IT | 00129500773 | BETAFIN S.P.A. | 216.266,17 | 274.822,00 | 331.586,82 | 349.146,10 | 1.171.821,09 |
| IT | 00440180545 | BETATEX S.P.A. | 48.534,48 | 61.980,76 | 72.240,58 | 67.779,32 | 250.535,13 |
| IT | 08005100725 | BF MEDICA 2.0 SRL | | - | - | 7.204,64 | 7.204,64 |
| IT | 09600400965 | BIAL ITALIA S.R.L. | | - | - | 16,16 | 16,16 |
| IT | 01442250286 | BIDOIA SAS di Gianfranco Bidoia | 103,98 | 255,02 | 432,25 | 552,89 | 1.344,14 |
| IT | 01959100239 | BIMAR ORTHO S.R.L. | 2.109,64 | 2.198,47 | 899,42 | - | 5.207,53 |
| IT | 02132890746 | BIMBOFARM CRESCERSANO S.R.L. | 89,58 | - | - | - | 89,58 |
| IT | 02141120168 | BI-MEDICA Srl | 818,00 | 287,96 | 1.047,79 | 311,85 | 2.465,60 |
| IT | 03859260154 | BINAGHI SNC DI LUIGI & ROBERTO BINAGHI | 206,43 | - | - | - | 206,43 |
| IT | 04338470752 | BIO & CO DI SURDO LOREDANA | | 11,86 | - | - | 11,86 |
| IT | 03353790722 | BIO FORNITURE SRL | 15.908,45 | 30.706,94 | 20.861,98 | 23.581,46 | 91.058,83 |
| IT | 05441110482 | BIO MEDICAL S.R.L. | 114.253,29 | 150.235,45 | 152.813,45 | 119.487,80 | 536.789,99 |
| IT | 06754140157 | BIO OPTICA MILANO S.P.A. | 43.096,89 | 36.283,98 | 53.655,30 | 61.655,87 | 194.692,05 |
| IT | 00801720152 | BIO RAD LABORATORIES | 144.692,38 | 156.960,90 | 204.356,95 | 192.632,01 | 698.642,23 |
| IT | 01437450636 | BIO SERVICE S.R.L. | - | - | 53,30 | - | 53,30 |
| IT | 03225090723 | BIO SUD MEDICAL SYSTEMS S.R.L. | 149.402,57 | 149.374,30 | 165.167,12 | 240.639,85 | 704.583,85 |
| IT | 04869950156 | BIO- TECHNE SRL (06/04/2018) | 3.738,99 | 3.399,28 | 27.398,63 | 55.815,31 | 90.352,21 |
| IT | 05570960962 | BIOANALITICA STRUMENTI S.R.L. | 113,94 | - | - | - | 113,94 |
| IT | 07192230634 | BIOCARE EUROPA | 4.086,63 | 2.638,47 | 6.152,57 | 3.254,70 | 16.132,38 |
| IT | 07306650727 | BIOCHEMIA SERVICE S.A.S | 117.694,42 | 33.013,60 | 7.020,01 | - | 157.728,02 |
| IT | 01736580513 | BIOCHEMICAL SYSTEMS INT. SRL | 4.710,71 | 5.343,08 | 6.239,93 | 7.418,32 | 23.712,04 |
| IT | 09506040014 | BIOCLARMA SRL | | - | 799,57 | 2.874,20 | 3.673,77 |
| IT | 00549731206 | BIOCOMMERCIALE S.R.L. | 235,16 | 237,71 | 145,64 | 444,48 | 1.062,99 |
| IT | 05464070829 | BIODIAGENE S.R.L. | 264,12 | 1.841,75 | 1.953,44 | 1.326,04 | 5.385,34 |
| IT | 03526561216 | BIODIAGRAM S.R.L | 11.048,52 | 6.401,04 | 8.215,16 | 11.151,87 | 36.816,60 |
| IT | 03663160962 | BIOGEN ITALIA SRL | 259,37 | 709,98 | - | - | 969,35 |
| IT | 00795130285 | BIOGENETICS | 106,76 | 995,56 | 117,63 | 151,34 | 1.371,29 |
| IT | 05150990280 | BIOGENETICS DIAGNOSTICS S.R.L. | | - | - | 151,34 | 151,34 |
| IT | 03967640875 | BIOGLOBE SUD Srl | 15.788,44 | 42.401,44 | 97.796,20 | 45.649,46 | 201.635,55 |
| IT | 01862130364 | BIOGYN DI BOSELLI FABIO & C. SNC | 42,40 | 36,86 | 47,09 | - | 126,35 |
| IT | 03810250369 | BIOGYN SRL UNIPERSONALE | | - | - | 94,24 | 94,24 |
| IT | 07766700012 | BIOHEALTH ITALIA S.R.L. | 29,62 | 13.239,06 | 8.122,49 | 240,91 | 21.632,09 |
| IT | 08192350968 | BIOHIT HEALTHCARE Srl | 2.112,93 | 2.126,33 | 1.847,89 | 1.073,25 | 7.160,40 |
| IT | 02649320849 | BIOLENA S.R.L. | 778,87 | 1.176,04 | 1.432,58 | 1.342,50 | 4.729,98 |
| IT | 01149250159 | BIOLIFE ITALIANA S.R.L. | 1.192,58 | 1.298,10 | 1.556,21 | 1.595,48 | 5.642,36 |
| IT | 03941530960 | BIOLITEC ITALIA S.P.A. | 1.125,97 | 1.247,34 | 6.002,05 | 5.837,34 | 14.212,70 |
| IT | 04381680729 | BIOMED 3 S.R.L. | | - | - | 94,51 | 94,51 |
| IT | 03057400362 | BIOMED DEVICE SRL | | - | - | 3.875,01 | 3.875,01 |
| IT | 01491230692 | BIOMEDICA HEALTH SRL | 1.595,18 | - | - | - | 1.595,18 |
| IT | 06499300728 | BIOMEDICAL ENGINEERING | 2.146,59 | 4.129,36 | 3.704,89 | 3.197,49 | 13.178,33 |
| IT | 01613700275 | BIOMEDICAL SERVICE S.R.L. | 249,56 | - | 83,78 | 313,86 | 647,20 |
| FR | 76525072047 | BIOMEOSTASIS | | - | - | 4.089,58 | 4.089,58 |
| IT | 01696821006 | BIOMERIEUX ITALIA S.P.A. | 591.743,66 | 638.261,03 | 775.012,96 | 914.919,54 | 2.919.937,19 |
| IT | 10028190154 | BIOMET ITALIA S.R.L. | 165.009,67 | 14.214,31 | - | - | 179.223,97 |
| IT | 04132210487 | BIONEN S.A.S. DI BARBARA NENCIONI & C. | | - | - | 64,68 | 64,68 |
| IT | 03891970968 | BioRep s.r.l. | 227,88 | - | - | - | 227,88 |
| IT | 07854330631 | BIORES SRL | 49.938,80 | 26.429,71 | 27.803,80 | 22.580,95 | 126.753,26 |
| IT | 03722880725 | BIO-SANITAS | 3.076,42 | - | - | - | 3.076,42 |
| IT | 05376651005 | BIOSCIENTIFICA SRL | | - | - | 39,18 | 39,18 |
| IT | 03297250791 | BIOSET S.A.S DI PASQUALE MONEA | | - | 615,06 | - | 615,06 |
| IT | 03328440270 | BIOSIGMA S.R.L. | 1.624,65 | 4.195,85 | 7.576,02 | 6.117,96 | 19.514,47 |
| IT | 00494591209 | BIOSONIC S.R.L. | | 106,86 | - | - | 106,86 |
| IT | 01938190731 | BIOTEK S.R.L. | 62.688,72 | 70.485,40 | 90.487,00 | 114.120,80 | 337.781,93 |
| IT | 00807290150 | BIOTEST ITALIA S.R.L. | 1.115,79 | - | 284,12 | 1.060,26 | 2.460,17 |
| IT | 11174260155 | BIOTIM S.R.L. FORNITURE OSPEDALIERE | 24.449,84 | 15.399,25 | - | - | 39.849,10 |

| | | | | | | | |
|---|---|---|---|---|---|---|---|
| IT | 09699320017 | BIOTRONIK ITALIA S.P.A. | 470.809,66 | 509.636,10 | 679.695,18 | 759.047,66 | 2.419.188,60 |
| IT | 02672440126 | BIRD s.r.l. | | 883,56 | 4.223,59 | 1.514,66 | 6.621,81 |
| IT | 10059810159 | BK MEDICAL ITALIA S.R.L. EX DAL 13/12/18 ANALOGIC | 341,82 | 3.029,36 | 3.204,10 | 2.574,92 | 9.150,21 |
| IT | 05669080482 | BM FARMACEUTICI SRL | 12,09 | - | - | - | 12,09 |
| IT | 03792940409 | BM ITALIA S.R.L. | | 18,48 | - | - | 18,48 |
| IT | 00421210485 | BOEHRINGER INGELHEIM ITALIA S.p.A | | - | 629,34 | - | 629,34 |
| IT | 13236830157 | BOLTON MEDICAL S.R.L. | | 31.166,62 | 18.316,15 | 12.005,94 | 61.488,71 |
| IT | 11206730159 | BOSTON SCIENTIFIC S.P.A. | 891.997,74 | 1.085.343,27 | 1.295.821,05 | 1.490.784,75 | 4.763.946,83 |
| IT | 05501420961 | BRACCO IMAGING ITALIA S.R.L | 17.462,85 | 13.395,18 | 17.684,23 | 23.543,06 | 72.085,33 |
| DE | 812343586 | BRAIN PRODUCTS GMBH | | - | 130,19 | - | 130,19 |
| IT | 05815550727 | BRIENZA FRANCESCO | | 1.013,27 | - | - | 1.013,27 |
| DK | DK10328497 | BROGAARDEN KORN & FODERSTOFFER APS | 341,82 | - | - | - | 341,82 |
| IT | 13217440158 | BRUKER DALTONICS S.R.L. | | - | - | 605,86 | 605,86 |
| IT | 06045830962 | BRUMOLA S.R.L. | 10.482,62 | 2.398,24 | - | 16.812,71 | 29.693,57 |
| IT | 00265870105 | BRUSCHETTINI sr. | 21,13 | 35,11 | - | 37,52 | 93,76 |
| IT | 01167730355 | BS MEDICAL S.R.L. | | 18,19 | 59,46 | 5.946,02 | 6.023,67 |
| IT | 05187720965 | BSN MEDICAL ( EX SMITH E NEPHEW) | 21.275,63 | 35.035,12 | 64.449,96 | 28.307,51 | 149.068,22 |
| IT | 03580400236 | BTC MEDICAL EUROPE S.R.L. | | - | 291,28 | - | 291,28 |
| DE | DE298038646 | BTG BIOCOMPATIBLES UK LIMETED VAT DE298038646 | | - | 1.747,69 | - | 1.747,69 |
| BE | BE0536463943 | BTG BIOCOMPATIBLES UK LIMITED | | - | 33.351,79 | 50.438,12 | 83.789,91 |
| IT | 06702140960 | BUHLMANN | 113,94 | 631,12 | 436,92 | 908,79 | 2.090,78 |
| IT | 01059590107 | BURKE & BURKE S.P.A. | 27.304,68 | 10.614,75 | 12.850,66 | 12.181,68 | 62.951,78 |
| IT | 01897730659 | C.A.M. HOSPITAL S.R.L. | 113,94 | - | 280,21 | - | 394,15 |
| IT | 01685580548 | C.A.S.T. ASSISI ONLUS | | - | - | 201,25 | 201,25 |
| IT | 06636280155 | C.B. MEDICAL S.R.L. | 17.726,03 | 20.804,80 | 21.380,96 | 14.286,85 | 74.198,64 |
| IT | 00272680174 | C.E.F. COOP. ESERCENTI FARMACIA SCRL | 113,94 | 129,10 | 33,46 | 763,55 | 1.040,05 |
| IT | 00678290354 | C.G.M. S.P.A. | 7.241,44 | 10.266,20 | 11.026,77 | 14.439,20 | 42.973,61 |
| IT | 02515700736 | C.H.S. S.R.L. | 67.932,80 | 99.281,23 | 83.717,28 | 79.328,84 | 330.260,15 |
| IT | 91005660757 | C.I.R. PROTEZIONE CIVILE GALLIPOLI | | 72,53 | - | - | 72,53 |
| IT | 02444570721 | C.I.V. DI CIVITA NICOLA INGROSSO SALE MARINO E SALGEMMA | 55,05 | - | - | - | 55,05 |
| IT | 10753130151 | C.S.A. SERVICE SRL | | 126,22 | - | 235,21 | 361,43 |
| IT | 04478471008 | CA.DI.GROUP FARMACEUTICI S.R.L. | 5,70 | 1.349,22 | 1.493,63 | 35,09 | 2.883,64 |
| IT | 04607390756 | CA.MI.CA. S.R.L. | 121,58 | - | - | - | 121,58 |
| IT | 00772250965 | CABRU SAS B. CASAGRANDE & C. | | - | 51,17 | - | 51,17 |
| IT | 03277950287 | CAIR ITALIA SRL | 20.327,10 | 21.683,06 | 25.321,76 | 27.891,99 | 95.223,92 |
| IT | 06585830729 | CALCULLI NICOLA | | - | 223,88 | 232,83 | 456,71 |
| IT | 02910850730 | CALIANNO FLORA-LE BONTA' DEL CELIACO | | 20.119,22 | - | - | 20.119,22 |
| IT | 07470890729 | CALISI GIUSEPPE | 197,07 | - | - | 33,26 | 230,33 |
| IT | 01068920725 | CALO' ROSALIA SANTA | | 61,60 | - | - | 61,60 |
| IT | 02152610784 | CAM HOSPITAL S.R.L. | 6.486,30 | 22.505,42 | 8.629,56 | 7.286,27 | 44.907,54 |
| IT | 00977090349 | CA-MI SRL | | - | 35,00 | - | 35,00 |
| IT | 08056320156 | CAMPOVERDE S.R.L. | | - | - | 1.956,91 | 1.956,91 |
| IT | 04339170724 | CANDELMA S.R.L. | 19,54 | - | 35,11 | 311,42 | 366,07 |
| IT | 04384410017 | CANE' S.P.A. | 10.958,48 | 12.828,69 | 9.477,56 | 7.093,64 | 40.358,37 |
| IT | 01893311009 | CANTEL MEDICAL - EX IMS INDUSTRIA CHIMICO-FARM. | 11.903,64 | 13.457,72 | 15.894,09 | 17.923,98 | 59.179,43 |
| IT | 01620020337 | CARDIAC SCIENCE S.R.L. UNIPERSONALE | | 123,72 | 348,57 | 190,47 | 662,76 |
| IT | 09158150962 | CARDINAL HEALTH ITALY 509 S.R.L. | 11.770,56 | 316.074,07 | 385.052,98 | 149.225,39 | 862.123,00 |
| IT | 01098730763 | CARDIO TEK SRL | 16.039,91 | 16.946,02 | 22.571,14 | 19.899,43 | 75.456,51 |
| IT | 06095220726 | CARDIO VASCULAR S.R.L. | 274.515,87 | 342.291,58 | 424.126,08 | 525.153,72 | 1.566.087,26 |
| IT | 08086280156 | CAREFUSION ITALY 237 SRL UNIP. | | 67,76 | - | - | 67,76 |
| IT | 04647720483 | CAREFUSION ITALY 311 SRL | 358,60 | 581,94 | 145,64 | - | 1.086,18 |
| IT | 04645920655 | CARESTREAM HEALTH ITALIA | 176,82 | 109,86 | - | - | 286,68 |
| IT | 05653560960 | CARESTREAM HEALTH ITALIA | 36.404,31 | 38.596,37 | 34.641,93 | 27.002,63 | 136.645,24 |
| IT | 04405770753 | CARING S.R.L. | | - | 1.377,36 | 2.412,72 | 3.790,08 |
| IT | 00721920155 | CARL ZEISS S.P.A. | 70.365,81 | 84.479,78 | 102.101,51 | 109.428,81 | 366.375,91 |
| IT | 08702311005 | CARLI BIOTEC S.R.L. | 1.444,58 | 1.979,97 | 2.041,39 | 758,86 | 6.224,80 |
| IT | 01802940484 | CARLO ERBA REAGENTE SRL gia' DASIT SCIENCES S.R.L. gia' M.MEDICAL S | 4.931,49 | 8.579,02 | 5.614,44 | 13.319,12 | 32.444,06 |
| IT | 00857790737 | CASA DEL BUSTO DI LOSCO GIUSEPPE | 119,60 | - | - | - | 119,60 |
| IT | 01590390793 | CASALINO dr. S.CALARCO | 113,94 | - | - | - | 113,94 |
| IT | 00544100340 | CASONE SPA | 227,88 | - | - | - | 227,88 |
| IT | 06716210635 | CAVALLARO | 2.517,88 | 719,07 | 119,51 | 214,45 | 3.570,90 |
| IT | 06792070721 | CE.RE.BA. S.N.C. | | - | - | 46,20 | 46,20 |
| IT | 04947170967 | CELGENE SRL | | - | - | 454,40 | 454,40 |
| IT | 07118610729 | CELIACHIASTORE DI GALANTO PATRIZIA | | 237,12 | - | - | 237,12 |
| IT | 07642990720 | CENTRO ACUSTICO SRL | 142,20 | 1.554,52 | - | - | 1.696,72 |
| IT | 00939160495 | CENTRO FORNITURE SANITARIE | 21,20 | - | - | - | 21,20 |
| IT | 04394290755 | CENTRO ITALIANO TIFLOTECNICO -SOC. COOP. | 8,29 | - | - | - | 8,29 |
| IT | 03377260728 | CENTRO UFFICIO di ROSA MARIA DAMATO | 8,34 | - | - | - | 8,34 |
| IT | 07599490963 | CEPHEID S.R.L. | 437,88 | 1.563,02 | 3.482,57 | 9.625,81 | 15.109,28 |
| IT | 00136740404 | CERACARTA S.P.A. | 56.638,56 | 47.390,96 | 51.190,28 | 62.202,22 | 217.422,02 |
| IT | 03728930714 | CERICHEM BIOPHARM S.R.L. | | | 45,13 | 663,39 | 708,52 |
| IT | 00887630150 | CHARLES RIVER LABORATORIES ITALIA SRL | 683,65 | - | - | - | 683,65 |
| IT | 03951340722 | CHEMIC ALS SRL | 5.463,75 | 6.533,02 | 8.997,97 | 7.461,51 | 28.456,24 |
| IT | 05515521002 | CHEMICAL RESEARCH 2000 SRL | | 129,36 | 89,54 | 26,97 | 245,87 |
| IT | 02857210724 | CHEMIE di E. CARLUCCI & C. S.R.L. (EX SAS) | 11.889,78 | 25.165,65 | 31.596,95 | 21.953,10 | 90.605,48 |
| IT | 02518990284 | CHEMIL S.R.L. | 29.304,14 | 10.675,18 | 8.319,15 | 9.151,81 | 57.450,28 |
| IT | 01513360345 | CHIESI FARMACEUTICI | 6.183,88 | 5.868,43 | 10.674,32 | 9.269,13 | 31.995,76 |
| IT | 00417190493 | CHIMED Srl | 542,83 | 227,29 | 358,21 | 390,27 | 1.518,60 |
| IT | 00435080304 | CHINESPORT SPA | | - | - | 660,03 | 660,03 |
| IT | 01282940681 | CHIRURMEDICA Srl | 204,34 | 150,91 | - | - | 355,26 |
| IT | 05264860726 | CHRIS MED SAS | | 142,56 | - | - | 142,56 |
| IT | 06356990967 | CID S.P.A. | 8.342,50 | 6.797,10 | 3.735,47 | 706,34 | 19.581,41 |
| IT | 05233040962 | CIS BIO S.P.A. (INCORPORATA IN IBA MOLECULAR ITALY SRL) | 943,59 | - | - | - | 943,59 |
| IT | 12435741009 | CISA PRODUCTION SRL (EX CISA SERVICE DAL 01/01/) | | 303,21 | 4.245,93 | 2.528,23 | 7.077,37 |
| IT | 01439370287 | CISA SERVICE S.R.L. (FUSIONE PER INCORP. CON CISA | 1.116,99 | 557,87 | - | - | 1.674,85 |
| IT | 01953950035 | CIVARDI LUCA - MEDICIVA | | - | 83,87 | - | 83,87 |
| IT | 01857820284 | CLINI LAB S.R.L. | 3.862,54 | 3.341,27 | 13.432,24 | 10.864,60 | 31.500,65 |
| IT | 12657941006 | CLINISCIENCES SRL Unipesonale | 113,94 | - | - | - | 113,94 |
| IT | 00784230872 | CO.DI.SAN S.P.A. | 92.060,14 | 95.020,65 | 112.735,29 | 100.207,36 | 400.023,45 |
| IT | 01253361008 | COA- COSTRUZIONI ORTOP.ARTIGIA | 60,40 | - | - | - | 60,40 |
| IT | 01045500038 | COCCATO E MEZZETTI S.R.L. | | 97,48 | 393,92 | - | 491,40 |
| IT | 02504711207 | COCHLEAR ITALIA S.R.L. | 42.481,05 | 88.504,28 | 141.602,85 | 159.374,41 | 431.962,59 |
| IT | 02344710484 | CODIFI SRL | 141,61 | 181,51 | 220,73 | 14,10 | 557,95 |
| IT | 00691781207 | COLOPLAST S.P.A. | 536.826,35 | 605.512,42 | 738.531,94 | 948.118,49 | 2.828.989,19 |
| IT | 02404790392 | COMECER S.P.A. | 3.046,61 | 5.210,57 | 12.601,03 | 2.905,49 | 23.763,70 |
| IT | 10406510155 | COMIFAR DISTRIBUZIONI S.P.A. | 1.619,72 | 972,01 | 337,20 | - | 2.928,92 |
| IT | 11848191000 | COMPUMED EUROPE S.R.L | 1.359,58 | 1.245,88 | 2.270,54 | 1.836,33 | 6.712,34 |
| IT | 02020970360 | COMUN.TERAP.L'ANGOLO COOP. | | - | 123,67 | - | 123,67 |
| IT | 05297730961 | CONMED ITALIA S.R.L. | 48.116,36 | 36.272,81 | 69.313,20 | 68.316,68 | 222.019,06 |
| IT | 02050010350 | CONSORZIO PRIVATASSISTENZA S.C. | | - | 112,14 | - | 112,14 |
| IT | 06209390969 | CONVATEC ITALIA S.R.L. | 502.433,77 | 514.913,31 | 604.298,37 | 696.975,40 | 2.318.620,84 |
| IT | 00494360753 | COOFARMA SALENTO | 1.820,60 | 2.012,15 | 728,54 | - | 4.561,30 |
| IT | 00847380961 | COOK ITALIA | 281.116,28 | 312.312,91 | 389.284,64 | 378.135,54 | 1.360.849,38 |
| IT | 02994900369 | COOPERATIVA SOCIALE AIDA ONLUS | | - | - | 2.107,68 | 2.107,68 |
| IT | 04327730018 | COREMEC S.R.L. | 276,00 | 5.661,79 | 2.175,44 | 309,59 | 8.422,83 |
| IT | 04650380266 | CORIN ITALIA S.R.L. | | - | 18.576,46 | 25.949,37 | 44.525,83 |
| IT | 08230491006 | CORMED CARDIOVASCOLARE S R L | 124,51 | 762,47 | - | - | 886,98 |
| IT | 06578050723 | COSIMO SALERNO - ATTREZZATURE MEDICO SANITARIE | 113,94 | - | 70,81 | 431,97 | 616,72 |
| IT | 01284691001 | COSMED S.R.L. | 1.691,18 | 5.094,84 | 1.480,62 | 2.402,71 | 10.669,36 |
| IT | 00708541206 | COSWELL SPA | | - | 152,77 | - | 152,77 |
| IT | 01054090376 | COTONIERA FACCHINI SRL | 114,96 | - | 832,35 | - | 947,31 |
| GB | GB175897346 | COVARIS LIMITED | 227,88 | - | - | - | 227,88 |
| IT | 09208340019 | COVER S.R.L. | 1.476,27 | - | - | 1.962,45 | 3.438,72 |
| IT | 08641790152 | COVIDIEN ITAL.SRL DAL 27/5/16 IN MEDTRONIC ITALIA | 743.086,63 | 357.556,02 | - | - 203,86 | 1.100.438,79 |
| IT | 06065650159 | CREMASCOLI & IRIS S.P.A. | | 3.750,28 | 7.462,64 | 71,30 | 11.284,23 |
| IT | 01922280548 | CRIMO ITALIA s.r.l. | 1.483,06 | 3.179,16 | 1.526,20 | 236,31 | 6.424,73 |
| IT | 01736720994 | CROSSMED S.P.A. | 9.910,27 | 18.996,48 | 41.727,03 | 78.718,23 | 149.352,00 |

| | | | | | | | |
|---|---|---|---|---|---|---|---|
| IT | 02772330730 | CS HOSPITAL | 133,45 | - | - | - | 133,45 |
| IT | 02642020156 | CSL BEHRING SPA(EX AVENTIS BEH)EX-ZLB BE | | - | - | 796,84 | 796,84 |
| IT | 13268170159 | CURADEN HEALTHCARE SPA | | - | 1.427,64 | - | 1.427,64 |
| IT | 13342400150 | CURIUM ITALY S.R.L. (EX IBA MOLECULAR ITALY SRL 04/02/20) | 26.852,13 | 50.337,77 | 20.382,49 | 22.380,99 | 119.953,38 |
| IT | 02360111203 | CYANAGEN S.R.L. | 11,12 | - | 69,30 | 106,25 | 186,67 |
| IT | 01988140743 | D C P S.P. SALENTO IMPRESA SRL | 12,76 | - | - | - | 12,76 |
| IT | 02277910739 | D.A.M. S.R.L. - DISTRIBUZIONE ARTICOLI MEDICALI | 3.944,26 | 2.655,64 | 2.437,10 | 3.382,70 | 12.419,69 |
| IT | 07484470153 | D.B.A. ITALIA Srl | 671,23 | 1.231,84 | 2.286,98 | 2.035,26 | 6.225,31 |
| IT | 05851780725 | D.F.B. - TECNOLOGIE PER LA MEDICINA DI BARTOLOMEO | 2.617,75 | 3.868,56 | 3.865,91 | 2.858,38 | 13.210,60 |
| IT | 00941660151 | D.I.D. DIAGNOSTIC INTERNATIONAL DISTRIBUTION S.P.A. | 27.001,01 | 28.299,70 | 27.672,05 | 34.298,13 | 117.270,89 |
| IT | 12085140155 | D.M.F. S.R.L. DIETETIC METABOLIC FOOD | 288,41 | 296,85 | 342,52 | 893,49 | 1.821,27 |
| IT | 04502861000 | D.M.G. ITALIA S.R.L - DRUGS MINERALS AND GENERICS | | - | 23,24 | - | 23,24 |
| IT | 01607530209 | D.R.M. s.r.l. | 10.070,74 | 10.967,41 | 23.101,91 | 17.963,86 | 62.103,92 |
| IT | 09771860153 | DAKO ITALIA S.P.A DAL 1/11/16 IN AGILENT TECHNOL. | 149.499,82 | 128.229,12 | - | - | 277.728,95 |
| IT | 04620200156 | DALTEC INSTRUMENT SRL | 13,44 | - | - | - | 13,44 |
| IT | 07852480016 | DAM SRL | 76,45 | - | - | - | 76,45 |
| IT | 11667890153 | DANONE NUTRICIA S.P.A. SOCIETA' BENEFIT ( EX NUTRICIA ITALIA SPA) | 90.904,83 | 92.924,40 | 124.807,33 | 189.448,01 | 498.084,57 |
| IT | 02471550265 | DASER S.R.L. | 1.396,35 | 1.477,48 | 828,60 | 1.078,21 | 4.780,64 |
| IT | 03222390159 | DASIT | 379.385,13 | 422.016,53 | 436.091,81 | 470.692,31 | 1.708.185,79 |
| IT | 01606960332 | DATAMARS ITALIA SRL | 799,30 | - | - | - | 799,30 |
| IT | 00387370711 | DAUNIACOLD DEI F.LLI DI CANDIA SNC | | 86,85 | - | - | 86,85 |
| IT | 04685201008 | DAVI MEDICA SRL | | - | 814,27 | 3.800,67 | 4.614,94 |
| IT | 11616721004 | DAX ITALIA S.R.L. | | 187,52 | 101,28 | - | 288,80 |
| IT | 07112580720 | DB MEDICAL | | 182,90 | 260,09 | 21.316,66 | 21.759,65 |
| IT | 03566121202 | DBI S.R.L. | | - | 2.129,78 | 1.499,21 | 3.629,00 |
| IT | 01750220350 | DBN STORE | | - | 145,64 | - | 145,64 |
| IT | 07267920721 | DE CHIRICO IMMOBILIARE E MEDICALE S.R.L. (EX DE CHIRICO SRL) | 308,85 | - | - | - | 308,85 |
| IT | 07739030729 | DE CHIRICO S.R.L.S. | 117,88 | 64,21 | 343,22 | - | 525,32 |
| IT | 02192000756 | DE MITRI ANDREA | | 125,19 | 92,39 | 83,15 | 300,74 |
| IT | 05775430969 | DE SOUTTER MEDICAL ITD ITALIA | | 320,20 | - | - | 320,20 |
| IT | 01155830118 | DEAKOS SRL | 112,13 | 19,22 | - | 218,60 | 349,94 |
| IT | 11129270150 | DEALFA S.R.L. | 65.315,63 | 75.055,22 | 91.846,00 | 99.028,99 | 331.245,84 |
| IT | 01063890394 | DEAS S.R.L. | 10.347,41 | 11.515,24 | 12.701,38 | 14.606,39 | 49.170,43 |
| IT | 03609850726 | DECIBEL SORDITA' S.R.L. | | 56,23 | - | - | 56,23 |
| IT | 02283720262 | DECO MED S.R.L. | | - | 2.650,67 | 6.919,26 | 9.569,93 |
| IT | 04190470486 | DEKA M.E.L.A. SRL | 1.125,97 | 983,09 | 945,27 | 983,57 | 4.037,89 |
| IT | 06025140150 | DELCON S.R.L. | 20.803,06 | 30.431,68 | 35.456,83 | 23.324,58 | 110.016,15 |
| IT | 01326911003 | DELTA BIOLOGICALS S.R.L. | 54.670,27 | 55.427,75 | 64.470,29 | 75.938,29 | 250.506,61 |
| IT | 01656270970 | DELTA HOSPITAL S.R.L. | 797,59 | 757,34 | 1.019,49 | 757,33 | 3.331,75 |
| IT | 01693020206 | DELTA MED S.P.A. unipersonale | 23.513,57 | 62.683,56 | 77.296,66 | 47.550,89 | 211.044,68 |
| IT | 02240590741 | DELTALINE DI STEFANO LANDOLFA (EX DENTAL | 243,11 | - | - | - | 243,11 |
| IT | 05882220725 | DENTAL WORLD SRL | 3.474,42 | 3.950,21 | 1.832,83 | 2.242,83 | 11.500,30 |
| IT | 04033220759 | DENTALMESSAPICA SNC DI DI BARI & VERRI | | 55,52 | 98,48 | 117,33 | 271,33 |
| IT | 04518661006 | DENTSPLY ITALIA | 20.870,33 | 91.887,84 | 110.712,33 | 132.540,42 | 356.010,93 |
| IT | 02057531200 | DENTSPLY IH S.p.A. (gia' ASTRA TECH SpA) | 55.477,28 | 9.096,31 | - | - | 64.573,59 |
| IT | 06991390961 | DEVICOR MEDICAL ITALY S.R.L. | 53.914,36 | 84.403,45 | 90.956,84 | 116.423,29 | 345.697,94 |
| IT | 05525540729 | DEXTER SRL | 14.364,18 | 12.327,95 | 11.519,94 | 16.659,03 | 54.871,09 |
| IT | 12658671008 | DIA LAB SERVICES | 4.549,86 | 869,29 | - | - | 5.419,15 |
| IT | 12585340156 | DIA.METRA SRL | | - | 3.110,86 | 2.843,61 | 5.954,47 |
| IT | 00792270969 | DIA4IT S.R.L. | 28.576,01 | 44.085,79 | 35.770,18 | 21.811,08 | 130.243,06 |
| IT | 05908900631 | DIA-CHEM S.R.L. | 81,74 | 461,36 | 746,26 | - | 1.289,36 |
| IT | 01930490345 | DIALPOINT SRL | 31.903,62 | - | - | - | 31.903,62 |
| IT | 02705540165 | DIAPATH S.P.A. | 18.769,63 | 17.520,62 | 40.653,88 | 52.683,07 | 129.627,21 |
| IT | 02749260028 | DIASORIN ITALIA S.P.A. | 105.644,34 | 113.341,03 | 138.086,72 | 170.380,69 | 527.452,77 |
| IT | 13144290155 | DIASORIN S.P.A. | 1.202.917,72 | 1.106.180,58 | 1.382.295,19 | 1.656.820,53 | 5.348.214,02 |
| IT | 02483840423 | DIATECH PHARMACOGENETICS SRL SOCIO UNICO | | 11.506,72 | 35.281,09 | 39.179,56 | 85.967,36 |
| IT | 02047250424 | DIATECH LAB LINE S.R.L. | | 40,86 | 68,03 | 10.148,99 | 10.257,89 |
| IT | 03758390722 | DIATEK S.R.L. | 152.488,84 | 115.324,10 | 164.619,03 | 179.515,94 | 611.947,91 |
| IT | 02243300361 | DIAVERUM ITALIA S.R.L. | | - | 51,50 | 592,17 | 643,67 |
| IT | 01068901006 | DICOFARM | 137,60 | 14,78 | 168,10 | 195,27 | 515,75 |
| IT | 05871140157 | DIESSE DIAGNOSTICA SENESE S.P.A. | 26.177,73 | 22.160,69 | 26.987,32 | 34.530,74 | 109.856,47 |
| IT | 04227910488 | DIESSE SRL | | - | 90,62 | - | 90,62 |
| IT | 00334560125 | DIFA COOPER S.P.A. | 689,26 | 47.981,39 | 211,44 | 573,70 | 49.455,80 |
| IT | 02172260974 | DIFASS INTERNATIONAL SRL | | 1.921,71 | 16.169,48 | 219,50 | 18.310,69 |
| IT | 03019700735 | DIGIUSEPPE & CO. SRLS | 34,11 | - | - | - | 34,11 |
| IT | 04219620376 | DIMA ITALIA S.R.L. APPARECCHIATURE ELETTROMEDICALI | | - | - | 237,10 | 237,10 |
| IT | 02779340369 | DIMAR SRL | | - | 1.104,29 | 1.360,97 | 2.465,26 |
| IT | 02221310044 | DIMED S.R.L. | 3.874,01 | 3.151,46 | 4.843,25 | 8.660,68 | 20.529,40 |
| IT | 02313550010 | DIPRO MEDICAL DEVICES S.R.L. | 189,60 | - | 121,17 | 189,03 | 499,80 |
| IT | 00504670753 | DISTILLERIE CAPPELLO SRL | 466,78 | 1.000,83 | 1.154,79 | 300,24 | 2.922,65 |
| IT | 00612690289 | DISTREX S.P.A. | 14.169,44 | 6.355,67 | - | - | 20.525,11 |
| IT | 02252720368 | DITTA CODAN SRL | | 354,34 | 69,30 | 374,75 | 798,38 |
| IT | 00397360488 | DITTA LUIGI SALVADORI S.P.A. | 84.719,34 | 66.465,63 | 71.040,56 | 77.348,44 | 299.573,98 |
| IT | 04760660961 | DOCTOR SHOP S.R.L. | 8,56 | 19,07 | 12,88 | 265,90 | 306,42 |
| IT | 00438170680 | DOMOLIFE SRL | 11.373,33 | 17.301,15 | 15.112,92 | 18.844,85 | 62.632,25 |
| IT | 00791570153 | DOMPE' FARMACEUTICI S.P.A. | 3.304,30 | - | 421,31 | - | 3.725,61 |
| IT | 03963790757 | DOORS & DESIGN S.R.L. | | - | - | 40,90 | 40,90 |
| IT | 05663051000 | DORNIER MEDTECH ITALIA S.R.L. | | - | 1.162,04 | 2.328,33 | 3.490,37 |
| IT | 04373250655 | DOSIMETRICA | | - | - | 160,77 | 160,77 |
| DE | 211170744 | DR. F. KOHLER CHEMIE GMBH | 1.449,34 | 2.408,34 | 3.705,11 | 4.045,96 | 11.608,74 |
| IT | 00605750215 | DR.SCHAR SPA | 134,69 | - | 48.113,71 | 2.925,66 | 51.174,06 |
| IT | 09058160152 | DRAEGER ITALIA S.P.A. (EX DRAEGER MEDICAL ITALIA SPA 01/06/19) | | - | 145,64 | 301,39 | 447,03 |
| IT | 07637510723 | DRUM COLOR di Saliani Rita | 113,94 | - | - | - | 113,94 |
| IT | 12676030153 | DS MEDICA SRL | 104,26 | 127,81 | - | 157,07 | 389,14 |
| DE | DE114815269 | DSMZ Leibniz-Institut -GMBH | | 126,22 | - | - | 126,22 |
| IT | 10664481008 | DUALLIA S.R.L. | | 9.202,59 | - | - | 9.202,59 |
| IT | 09939160157 | DUOTECH SRL | | - | 1.363,53 | 3.916,96 | 5.280,49 |
| IT | 01801380757 | DURANTE ALESSANDRO - FORNIT. DENTALI | 59,59 | 158,61 | - | - | 218,20 |
| IT | 01380990380 | DYASET S.R.L. | 173,39 | 231,75 | 249,02 | 239,86 | 894,01 |
| IT | 02207200136 | E.C.S. SRL | | - | 2.127,07 | 21.959,96 | 24.087,02 |
| IT | 01900221209 | E.M.S. S.R.L. | 21,13 | - | 222,10 | - | 243,23 |
| IT | 03485480754 | E.NG. SCIENTIFIC SRL | 4.102,15 | 785,36 | - | - | 4.887,51 |
| IT | 02506400395 | E.P. MEDICA S.R.L. | | - | 42,30 | 1.133,60 | 1.175,90 |
| IT | 00161620752 | E.V. MARZANO-PRODOTTI CHIMICI | 5,56 | - | - | - | 5,56 |
| IT | 07028390727 | E.V. TECNOLOGY S.R.L. (dal 01/08/2014 ) | 32.110,65 | 10.813,20 | 13.162,80 | 29.798,51 | 85.885,16 |
| IT | 13086200154 | E.X.X.E. Srl | 80,41 | 44,54 | - | - | 124,94 |
| IT | 01767020744 | EASY OFFICE DI RICCARDO MARI | | - | - | 92,02 | 92,02 |
| IT | 04888840487 | EB NEURO S.P.A. | 5.223,40 | 3.822,30 | 7.629,47 | 2.753,03 | 19.428,20 |
| IT | 03324890718 | ECO CHIMICA S.R.L. | 27,66 | - | - | - | 27,66 |
| IT | 04427081007 | ECO LASER INFORMATICA S.R.L. | | - | - | 215,60 | 215,60 |
| IT | 08938260158 | ECOLAB S.R.L. | | 1.222,20 | 2.084,44 | 1.876,74 | 5.183,38 |
| IT | 10863670153 | ECUPHARMA SRL | 201,75 | 9.406,15 | 15.097,38 | 257,73 | 24.963,00 |
| IT | 02067411005 | EDAP TECHNOMED ITALIA SRL | 797,59 | 631,12 | - | 302,93 | 1.731,64 |
| IT | 01063120222 | EDIZIONI CENTRO STUDI ERICKSON | 7,10 | - | - | - | 7,10 |
| IT | 06068041000 | EDWARDS LIFESCIENCES | 101.757,03 | 173.998,05 | 169.096,33 | 124.505,93 | 569.357,34 |
| IT | 01413881002 | EDWARDS LIFESCIENCES | 37,53 | - | - | - | 37,53 |
| IT | 02330930211 | EF MEDICA SRL | 16,13 | - | - | - | 16,13 |
| IT | 04757530284 | EFFEBI HOSPITAL S.R.L. | | - | 1.041,66 | 4.315,16 | 5.356,82 |
| IT | 04732240967 | EISAI SRL | 1.528,21 | - | - | - | 1.528,21 |
| IT | 12384150152 | EL.SE. s.r.l. gia' MULTIMEDICA S.r.l. | 1.953,87 | 1.871,89 | 10.533,57 | 2.778,11 | 17.137,44 |
| IT | 05824380728 | ELCAMM S.R.L. | 38.291,21 | 47.493,33 | 49.426,79 | 41.183,53 | 176.394,86 |
| IT | 02723670960 | ELEKTA S.P.A. | 3.635,65 | 9.671,12 | 6.596,17 | 7.788,92 | 27.691,85 |
| IT | 08462901003 | ELEMED SRL | | 126,22 | 6.990,77 | 7.421,83 | 14.538,82 |
| IT | 05420450487 | ELESTA SRL | 7.302,28 | 4.681,37 | 8.115,70 | 8.385,15 | 28.484,50 |
| IT | 02522210737 | ELETTRIC COLOR SRL | | - | - | 0,42 | 0,42 |
| IT | 01905390710 | ELETTROLAMP SRL / 03137 | 318,72 | 761,25 | - | - | 1.079,97 |
| IT | 07592960723 | ELETTROMEDICAL SUD S.R.L. | | - | 532,56 | - | 532,56 |

| | | | | | | | |
|---|---|---|---|---|---|---|---|
| IT | 05239350969 | ELITECH GROUP S.P.A. | 257.146,95 | 288.960,67 | 292.868,67 | 353.646,07 | 1.192.622,37 |
| IT | 03270220712 | ELLEDI SERVICE SRL / 11420 | | - | - | 634,38 | 634,38 |
| IT | 05102470159 | EMME 3 Srl | 792,35 | 648,08 | - | 163,35 | 1.603,77 |
| IT | 01910490745 | EMMEBI DI BUSCICCHIO MAURIZIO | 112,60 | - | - | - | 112,60 |
| IT | 00474010345 | EMMECI 4 S.R.L. | 113,94 | - | - | - | 113,94 |
| IT | 06782840729 | EMMEGIMEDICA S.R.L. | 20.531,81 | 18.205,64 | 27.652,84 | 33.267,69 | 99.657,99 |
| IT | 01368670384 | EMODIAL S.R.L. | 333,62 | 534,18 | 1.553,12 | 13.644,70 | 16.065,61 |
| IT | 03552140612 | ENDOMEDITALIA S.A.S. di LIONETTI MICHELE | 496,79 | 1.811,61 | - | - | 2.308,40 |
| IT | 02180550135 | ENDOTECH S.P.A. | | 1.388,46 | 4.093,09 | 586,48 | 6.068,03 |
| IT | 02114740307 | ENVIGO gia' HARLAN LABORATORIES SRL | | - | 873,85 | 2.120,52 | 2.994,37 |
| IT | 03630550287 | EPITECH GROUP S.P.A. | 47,79 | 7,51 | 205,07 | 947,68 | 1.208,05 |
| IT | 10767630154 | EPPENDORF S.R.L. | 16.056,91 | 13.466,53 | 12.313,34 | 4.037,65 | 45.874,43 |
| IT | 01468980626 | ERBAGIL S.R.L. | 79,23 | 551,23 | 982,40 | 974,30 | 2.587,17 |
| IT | 06349620960 | ERBE ITALIA S.R.L. | 6.313,53 | 20.762,92 | 18.494,60 | 25.620,21 | 71.191,26 |
| IT | 02044501001 | ERREBIAN | 227,88 | 43.356,80 | - | 210,81 | 43.795,49 |
| IT | 09674060158 | ERREKAPPA EUROTERAPICI | 4.815,02 | 8.970,57 | 7.587,13 | 4.909,61 | 26.282,33 |
| IT | 02507710750 | ESADENTAL SRL | | 60,08 | - | 53,22 | 113,30 |
| IT | 05131180969 | ESAOTE s.p.a. | 1.780,59 | 2.354,85 | 2.305,37 | 4.435,54 | 10.876,36 |
| IT | 01203750292 | ESOFORM SRL (FUSA NELLA ECOLAB S.R.L.) | 1.720,53 | 267,99 | - | - | 1.988,53 |
| IT | 00707821203 | ESPANSIONE MARKETING SPA | 1.268,69 | 2.809,36 | 3.989,73 | 1.087,73 | 9.155,52 |
| IT | 03079660969 | ESSEMEDICAL S.R.L. | 10.337,16 | 9.934,90 | 8.727,94 | 5.827,63 | 34.827,64 |
| IT | 03318780966 | ESSITY ITALY S.P.A. | 115,34 | 63,41 | - | - | 178,76 |
| IT | 12693140159 | ESTOR S.P.A | 144.975,02 | 184.337,68 | 210.601,07 | 262.591,38 | 802.505,15 |
| IT | 03846340986 | ETICHETTESHOP S.A.S. | | - | 100,75 | 97,38 | 198,13 |
| IT | 03766410710 | ETRA MEDICA S.R.L. | | 1.767,13 | 9.954,42 | 18.560,69 | 30.282,24 |
| IT | 03043200611 | EU KON Srl | | - | 17.546,10 | - | 17.546,10 |
| IT | 01547310423 | EUREKA S.R.L. LAB DIVISION | 7.768,81 | 2.551,66 | 5.570,98 | 5.710,49 | 21.601,94 |
| IT | 04953740729 | EURISKO TECHNOLOGY SRL | 32.121,49 | 30.380,58 | 31.205,03 | 27.377,47 | 121.084,58 |
| IT | 02570890125 | EURO FLOW S.R.L. | 3.070,28 | 3.603,12 | 4.233,27 | 4.298,55 | 15.205,22 |
| IT | 03108100755 | EUROCLINIC S.R.L. | | 1.779,54 | 2.840,99 | 3.157,81 | 7.778,34 |
| IT | 08038610963 | EUROCLONE DIAGNOSTICA S.R.L. | 1.010,45 | 1.726,27 | 882,35 | 1.688,21 | 5.307,28 |
| IT | 08126390155 | EUROCLONE S.P.A. | 22.607,23 | 36.642,20 | 51.102,48 | 43.688,61 | 154.040,52 |
| IT | 00753720879 | EUROFARM S.P.A. | 7.184,92 | 10.109,06 | 102.519,38 | 15.982,04 | 135.795,40 |
| IT | 06346980722 | EUROHOSPITAL S.R.L. | 45.439,76 | 65.257,48 | 134.717,91 | 120.566,80 | 365.981,96 |
| IT | 07020730631 | EUROHOSPITEK S.R.L. | 158,79 | 206,35 | - | 114,67 | 479,81 |
| IT | 03680250283 | EUROIMMUN ITALIA DIAGNOSTICA MEDICA S.R.L. | 36.562,48 | 35.782,73 | 41.565,95 | 36.546,87 | 150.458,02 |
| IT | 05296460727 | EUROMED SRL | 36.992,28 | 51.411,84 | 46.684,84 | 65.378,23 | 200.467,18 |
| IT | 03698030289 | EUROMED S.R.L. | 3.862,32 | 3.506,64 | 6.069,12 | 8.296,48 | 21.734,56 |
| IT | 05763890638 | EUROMED SRL | | 2.832,85 | 117,98 | - | 2.950,83 |
| IT | 01990200170 | EUROMEDICAL S.r.l. | 38.771,89 | 95.748,77 | 120.862,83 | 121.532,03 | 376.915,51 |
| IT | 02638740163 | EUROMEDICAL S.R.L. | 56.240,36 | 4.783,93 | 5.776,98 | 5.136,33 | 71.937,61 |
| IT | 00719630766 | EUROMEDICAL S.R.L. (EX di GIOVANNI BILANCIA & C. SAS 02/01/19) | 96.992,41 | 126.572,03 | 184.033,60 | 169.286,13 | 576.884,17 |
| IT | 07330410726 | EUROMEDICS S.R.L. | 23.358,69 | 24.581,03 | 26.323,42 | 7.061,34 | 81.324,47 |
| IT | 08344720969 | EUROPROTEX RADIOPROTEZIONE S.R.L. | 26,18 | - | 399,77 | 517,44 | 943,39 |
| IT | 03727920757 | EUROSPIN | | 20,89 | - | - | 20,89 |
| IT | 00047510326 | EUROSPITAL S P A | 63.576,82 | 166.910,37 | 198.927,13 | 76.979,59 | 506.393,91 |
| IT | 03214581203 | EV SERVICE ITALIA S.R.L. | | - | 337,60 | 232,83 | 570,43 |
| IT | 06107060722 | EVITECH S.R.L. | 21.340,10 | 30.291,10 | 28.936,81 | 57.802,23 | 138.370,25 |
| IT | 10309021003 | EVOLUZIONE S.R.L. | 216,85 | - | - | - | 216,85 |
| IT | 01022690364 | EXACTA + OPTECH LABCENTER S.P.A.EX ALESSANDRINI STRUMENTAZIONI | | - | 22.669,33 | 63,60 | 22.732,93 |
| IT | 04897620722 | EXECUTIVE SERVICE S.A.S. | | 60,06 | 24,88 | - | 84,93 |
| IT | 02881020271 | EXPERTEAM S.R.L. | 14.209,45 | 10.885,09 | 17.671,47 | 13.848,62 | 56.614,63 |
| IT | 02972330365 | EXPERTMED S.R.L. | | 252,45 | - | - | 252,45 |
| IT | 01587560994 | EYE PHARMA SPA | | - | - | 132,32 | 132,32 |
| IT | 05542390728 | F. G. SERVICE SRL | | - | 546,69 | - | 546,69 |
| IT | 03578710729 | F.A.S.E. S.R.L. | 394.650,23 | 468.225,22 | 523.707,31 | 510.369,98 | 1.896.952,74 |
| IT | 03770960718 | F.G. SERVICE S.R.L. | 9.997,52 | 8.090,96 | 6.981,12 | 258,70 | 25.328,30 |
| IT | 00394440481 | F.I.R.M.A. S.P.A. | 511,24 | 1.725,05 | 1.673,30 | 25,66 | 3.935,24 |
| IT | 04248450720 | F.LLI PETROSINO SRL | | - | - | 151,47 | 151,47 |
| IT | 03812210759 | F.M. MOCAVERO OSSIGENO | 270,51 | 142,91 | 583,00 | 97,57 | 1.093,98 |
| IT | 03936370752 | F.R.L. MEDICAL SERVICE SRL | 88.485,82 | 107.297,64 | 134.660,20 | 146.364,26 | 476.807,92 |
| IT | 02033370731 | FALIMEDICA DI FABIO PANDOLFO | 2.596,55 | 2.570,84 | 2.199,30 | 2.026,39 | 9.393,08 |
| IT | 04874470968 | FALL. SINTEA PLUSTEK SRL | 2.959,56 | 1.640,90 | 2.394,30 | 1.140,19 | 8.134,96 |
| IT | 03406890263 | FAMACIA FAGGIONATO S.N.C. | 15,24 | - | - | - | 15,24 |
| IT | 03617810878 | FAR.G.IM. SRL | 357,32 | - | - | - | 357,32 |
| IT | 04183870759 | FARM. CASCIARO-MARIGLIANO SNC | 1,31 | - | - | - | 1,31 |
| IT | 03083440754 | FARM. BENINCASA DOTT. FRANCESCO | | - | - | 45,29 | 45,29 |
| IT | 02276850753 | FARM. COSI MARIA ROSARIA | 51,71 | - | - | - | 51,71 |
| IT | 04680380757 | FARM. DE BENEDITTIS ANTONELLA | | - | 1,60 | - | 1,60 |
| IT | 03971380757 | FARM. DE DONNO S.N.C. | | - | 3,40 | - | 3,40 |
| IT | 03641310754 | FARM. FASANO DOTT. DONATELLA | 121,24 | 177,09 | 101,22 | 10,04 | 409,59 |
| IT | 02168880751 | FARM. MARCHETTI ANTONIO WALTER | 11,25 | - | - | - | 11,25 |
| IT | 02605640750 | FARM. MENGOLI SNC | 3,23 | - | - | - | 3,23 |
| IT | 04274770751 | FARM. ORLANDO DR EMILIO | | 58,23 | - | - | 58,23 |
| IT | 03169690751 | FARM. PORTALURI ANNA MICHELA | 44,29 | - | - | - | 44,29 |
| IT | 03462210752 | FARM. PRANZO SNC DI PIRELLI A. & F. | | 9,98 | 11,65 | 19,84 | 41,47 |
| IT | 04010220756 | FARM.CHIMICA SNC DI DR G.SPAGNOLO & C. | | - | 45,09 | - | 45,09 |
| IT | 03517580720 | FARM.MACARIO D.SSA MARIALUISA | 113,94 | - | - | - | 113,94 |
| IT | 02113620740 | FARM.MATARRESE DOTT. R. CARPARELLI | | 17,01 | - | - | 17,01 |
| IT | 04549840751 | FARM.MIGALI DEL DR.ALFONSO MIGALI | 11,39 | - | - | - | 11,39 |
| IT | 03304190758 | FARM.SCHIATTINO SNC DI SCHIATTINO A.& R. | | 18,73 | - | - | 18,73 |
| IT | 00503151201 | FARMAC ZABBAN S.P.A. | 106.807,75 | 106.847,84 | 132.755,62 | 144.959,62 | 491.370,83 |
| IT | 01274731213 | FARMACEUTICI ARISTIDE TONACCI SRL | 113,43 | - | - | - | 113,43 |
| IT | 00272420639 | FARMACEUTICI DAMOR SPA | | - | 1.295,86 | 3.102,97 | 4.398,84 |
| SM | SM23886 | FARMACEUTICI GIONELIA SRL | | 6,11 | 171,14 | - | 177,25 |
| IT | 02067030755 | FARMACIA ZOMPI' ANGELO | 3,25 | - | - | - | 3,25 |
| IT | 07881770726 | FARMACIA 4.0 S.N.C. dei DOTT.RI POLI E VISAGGIO | | - | - | 75,26 | 75,26 |
| IT | 01669440180 | FARMACIA AMBRECK | 37,20 | 4,86 | 11,37 | - | 53,43 |
| IT | 04697260752 | FARMACIA ARETANO S.A.S. DI BALDASSARRE | | - | 2,90 | - | 2,90 |
| IT | 06390640727 | FARMACIA ARMENISE D.SSA AGNESE | 113,94 | 1.640,90 | - | - | 1.754,85 |
| IT | 06971530727 | FARMACIA BELLINI DOTT.SSA FILOMENA | | 378,67 | - | - | 378,67 |
| IT | 05444550726 | FARMACIA CALO'COSIMO E GENOVEFFA S.N.C. | 455,77 | - | - | - | 455,77 |
| IT | 05789980728 | FARMACIA CAPOCHIANI DR.UGO | 341,82 | - | - | - | 341,82 |
| IT | 02151750748 | FARMACIA CAPOCHIANI S.N.C. | 14,52 | 264,87 | - | - | 279,39 |
| IT | 02158120754 | FARMACIA CASCIARO CLAUDIO | | - | - | 7,42 | 7,42 |
| IT | 07697050727 | FARMACIA CASTELLANETA DR. GIOVANNI | 113,94 | - | - | - | 113,94 |
| IT | 02540040744 | FARMACIA CAVALIERE SAS DEL DR ALESS.CAVALIERE &CO. | | - | - | 20,41 | 20,41 |
| IT | 07130670727 | Farmacia Cavallo s.n.c. | 227,88 | - | - | - | 227,88 |
| IT | 06390970728 | FARMACIA CERNO'DR GUGLIELMO | 58,87 | - | - | - | 58,87 |
| IT | 00133000737 | FARMACIA CLEMENTE DR.SSA GIULIANA | | - | 11,62 | - | 11,62 |
| IT | 05493200728 | FARMACIA COLELLA DR. FRANCESCO | 113,94 | 126,22 | - | - | 240,16 |
| IT | 06019480729 | FARMACIA COMUNALE S.P.A.GIOVINAZZO | 113,94 | - | - | - | 113,94 |
| IT | 01218330742 | FARMACIA CONTE DR.GIUSEPPE | | 85.065,59 | - | - | 85.065,59 |
| IT | 01453330753 | FARMACIA D'AMBROSIO DR.SERGIO | 28,99 | 149,42 | 31,17 | 114,48 | 324,05 |
| IT | 05673060728 | FARMACIA D'AMICO-DOTT.RI G. E M.ALBA SNC | | 252,45 | - | - | 252,45 |
| IT | 02778310736 | FARMACIA DELL'AURORA DR. COLANGELO GIANLUCA | | 2,23 | - | - | 2,23 |
| IT | 00310180732 | FARMACIA D'ONGHIA DR. FRANCESCO | | 6,94 | - | - | 6,94 |
| IT | 06385750721 | FARMACIA DOTT. COLASUONNO-SPAGNOLETTA S.N.C | | - | - | 1.402,57 | 1.402,57 |
| IT | 06206440726 | FARMACIA DR FORNARI VINCENZO | 227,88 | - | - | - | 227,88 |
| IT | 06486450726 | FARMACIA DR MARIO D'ALESIO DELLA DOTT.SS | - | 378,67 | - | - | 378,67 |
| IT | 07426930728 | FARMACIA DR NICOLA LUDOVICO SNC | 227,88 | - | - | - | 227,88 |
| IT | 11017670156 | FARMACIA DR. METALLA SNC | 113,94 | - | - | 151,47 | 265,41 |
| IT | 02125260741 | FARMACIA DR.V.ZO CAVALIERE del Dr .Aless | | 50,70 | 17.581,81 | 10,21 | 17.642,72 |
| IT | 02721500425 | FARMACIA EREDI GUIDI MATTUTINI | | - | 68,46 | - | 68,46 |
| IT | 04483620722 | FARMACIA FANTOZZI DI FANTOZZI E.&C.SNC | 341,82 | - | - | - | 341,82 |
| IT | 02383430739 | FARMACIA FERONE DR. GIULIO | | - | - | 127,46 | 127,46 |
| IT | 02788231203 | FARMACIA FERRARI SNC | 8,66 | 19,30 | 49,56 | - | 77,51 |

| | | | | | | | |
|---|---|---|---|---|---|---|---|
| IT | 02465060727 | FARMACIA FRANCIA DR.FRANCESCO | 113,94 | - | - | - | 113,94 |
| IT | 01177920756 | FARMACIA GIORDANO ANNA MARIA | | 23.679,81 | - | - | 23.679,81 |
| IT | 01090200732 | FARMACIA GRAVAME G. & P. S.N.C. | | 6,04 | 175,65 | 9,67 | 191,36 |
| IT | 07135420722 | FARMACIA INTERNAZIONALE D.SSA OSTUNI GIA | 113,94 | - | - | - | 113,94 |
| IT | 02138300740 | FARMACIA LANZISERA FELICE | | 14.621,26 | - | - | 14.621,26 |
| IT | 00318390721 | FARMACIA LILLA MARIA ELISA | 1,94 | - | - | 0,59 | 2,53 |
| IT | 01016010736 | FARMACIA MEGA DOTT. PASQUALE | | - | - | 69,67 | 69,67 |
| IT | 05371430728 | FARMACIA MICCOLIS G.PPE PAOLO | 4,32 | - | 8,73 | 24,25 | 37,30 |
| IT | 00348150723 | FARMACIA MUSICCO DR NICOLO' | 113,94 | - | - | - | 113,94 |
| IT | 02434530743 | FARMACIA NOCERA SAS | 11,96 | - | - | 11,51 | 23,47 |
| IT | 04186040756 | FARMACIA PALMIERI SNC | | - | 68,86 | - | 68,86 |
| IT | 02680460736 | FARMACIA PENTASSUGLIA S.N.C. | | 2,27 | - | - | 2,27 |
| IT | 01422920742 | FARMACIA POMES DOMENICO | 3,42 | 15,09 | - | - | 18,50 |
| IT | 08502950721 | FARMACIA POSI S.A.S. | | 37,22 | - | - | 37,22 |
| IT | 07566910720 | FARMACIA PUGLIESE S.N.C. | 0,32 | 21,27 | - | - | 21,59 |
| IT | 02698400732 | FARMACIA QUARANTA DR.SSA RAFFAELLA | | 9,40 | 4,81 | - | 14,21 |
| IT | 07394500727 | FARMACIA RAGONE SNC DI ANG. E VITORAGON | 113,94 | 1.514,68 | - | - | 1.628,62 |
| IT | 01048120727 | FARMACIA RICCIARDIELLO DR.ANDREA | | 504,89 | - | - | 504,89 |
| IT | 00217880723 | FARMACIA RIZZI VITONICOLA | | - | - | 454,40 | 454,40 |
| IT | 04243250752 | FARMACIA RUBINO DI LUCREZIO DR.LIVIA(EX FARM.RUBINO L. CONUZ.PROF.ECONOMICA) | | - | 60,41 | 16,50 | 76,91 |
| IT | 00270650724 | FARMACIA SAMARELLI DOTT.NICOLA | 113,94 | - | - | - | 113,94 |
| IT | 03720870710 | FARMACIA SANTACROCE - DOTT.SSA TRICARICO | 4,08 | - | - | - | 4,08 |
| IT | 07078990723 | FARMACIA SANTORO S.A.S. | | - | - | 150,44 | 150,44 |
| IT | 03026180731 | FARMACIA SEMERARO DR.SSA MARIA GABRIELLA | 24,91 | 34,83 | 12,09 | - | 71,82 |
| IT | 01936310745 | FARMACIA SERVIZI FARMACEUTICI BR SRL | 130,45 | 6.524,19 | 10.254,21 | 1.171,50 | 18.080,34 |
| IT | 06500800724 | FARMACIA SURIANO DR. F. DI MOLFETTA | 100,86 | 135,53 | 942,97 | 351,80 | 1.531,16 |
| IT | 07218200728 | FARMACIE CATALANO-DELEONARDIS | 341,82 | 252,45 | - | - | 594,27 |
| IT | 04147410759 | FARMALAB S.R.L. | 3.593,00 | 4.543,67 | 11.078,27 | 11.131,16 | 30.346,11 |
| IT | 05676410722 | FARMALABOR SRL | 16,23 | 30,07 | 103,16 | 175,41 | 324,87 |
| IT | 03279221208 | FARMALVARION SRL | | 3.178,41 | - | - | 3.178,41 |
| IT | 02437620723 | FARMASANITARI DI IACOBELLI TERESA | 683,65 | 252,45 | - | - | 936,10 |
| IT | 02110110745 | FARMASANITARIA DI LATORRE MARCELLA | 93,77 | 116,44 | 49,07 | 409,12 | 668,41 |
| IT | 02022170506 | FARMIGEA S.R.L. | 17,52 | 401,69 | - | 425,01 | 844,22 |
| IT | 03446460374 | FASEL SRL | 25,60 | 56,71 | - | - | 82,31 |
| IT | 09785261000 | FASS FARMA SRL | 974,05 | 2.370,87 | 966,89 | 1.275,71 | 5.587,52 |
| IT | 05778590728 | FATELLI CATERINA S.R.L. | 166,81 | - | - | - | 166,81 |
| IT | 01282360682 | FATER SpA | 128.392,46 | 78.828,78 | 83.513,76 | 84.607,55 | 375.342,55 |
| IT | 13110730150 | FE.MA S.R.L. | | 158.005,66 | 175.567,06 | 1.010,19 | 334.582,91 |
| IT | 03892060751 | FEDEL DEL DOTT. SCORRANO LEONARDO | 75,77 | - | - | - | 75,77 |
| IT | 01676360348 | FEDERAZIONE CENTRI PER LA DIAGNOSI DELLA | | - | - | 90,88 | 90,88 |
| IT | 01873680738 | FER.EL.- ATTILIO NILVETTI | | - | 3,87 | - | 3,87 |
| IT | 06436131210 | FERMED SRL | 113,94 | 126,22 | 145,64 | 151,47 | 537,27 |
| IT | 07676940153 | FERRING SPA | | 1.071,31 | 1.848,19 | 120,56 | 3.040,06 |
| IT | 01835220482 | FIAB S.P.A. | 29.871,29 | 35.121,00 | 41.434,58 | 50.259,14 | 156.686,01 |
| IT | 00204260285 | FIDIA FARMACEUTICI S.P.A. | 13.686,86 | 10.145,45 | 662.521,61 | 7.963,77 | 694.317,70 |
| IT | 02379641208 | FINLOGIC S.R.L. | | 80,17 | - | 71,85 | 152,02 |
| IT | 00715550422 | FIOMED SRL | | - | 5,91 | - | 5,91 |
| IT | 01493940553 | FIS & DM SRL | 1.823,06 | 2.019,57 | 436,92 | - | 4.279,56 |
| IT | 08948430965 | FISHER SCIENTIFIC SAS | | - | 61,54 | - | 61,54 |
| IT | 02580140651 | FISIOPHARMA SRL | 3,76 | 4,17 | - | - | 7,93 |
| IT | 10692961005 | FITOCHINA ITALIA SRL | 30,18 | 16,71 | 45,00 | 22,29 | 114,18 |
| IT | 00254460728 | FIZZAROTTI DOTT.NICOLA S.R.L. | 34,95 | - | - | - | 34,95 |
| IT | 03971330711 | FLORIO GROUP SRL | 683,65 | - | - | - | 683,65 |
| IT | 06911020631 | FLORMED COMMERCIALE S.R.L. - DISATTIVATO | 10.559,19 | 815,42 | - | - | 11.374,61 |
| IT | 01747140232 | FLOWER GLOVES S.R.L. | 984,85 | 266,65 | - | - | 1.251,51 |
| IT | 04426820231 | FLOWER GLOVES S.R.L. - UNIPERSONALE (Inc. SAFE SRL 01/12/18) | | 234,22 | 1.662,38 | 392,35 | 2.288,95 |
| IT | 03068370273 | FONDAZIONE BANCA DEGLI OCCHI DEL VENETO | 1.265,89 | 1.923,15 | 35.617,71 | 2.175,72 | 40.982,47 |
| IT | 03769650155 | FONDAZIONE CASTELLINI ONLUS | 13,67 | 12,12 | - | - | 25,79 |
| IT | 02730800543 | FONDAZIONE PATRIZIO PAOLETTI | 79,39 | - | - | - | 79,39 |
| IT | 10329000961 | FOODAR S.R.L. | | - | - | 115,16 | 115,16 |
| IT | 01650860545 | FORA S.P.A. GIA SIRI SPA | 2.233,56 | 26,18 | 60,41 | 62,83 | 2.382,98 |
| IT | 08178980960 | FOREST LABORATORIES ITALY S.R.L. | 238,14 | 752,10 | - | - | 990,24 |
| IT | 00857230734 | FORMED SRL | 180.258,26 | 186.190,32 | 194.571,40 | 125.654,68 | 686.674,66 |
| IT | 01761340718 | FORMEDICAL CO.SRL | 1.181,57 | - | - | - | 1.181,57 |
| IT | 02780610735 | FORNARI FRANCESCO | 113,94 | - | - | - | 113,94 |
| IT | 02911007650 | FORNITURE ECONOMO | 21,85 | - | 409,17 | 367,53 | 798,56 |
| IT | 02397620739 | FORNITURE LABORATORIO S.R.L. | 7.288,86 | 7.603,37 | 8.830,49 | 8.548,91 | 32.271,62 |
| IT | 00104400056 | FRA PRODUCTION S.P.A. | 4.318,14 | 4.581,99 | 5.774,82 | 6.010,36 | 20.685,30 |
| IT | 01997710361 | FRESENIUS HEMO CARE ITALIA SRL | | 120,11 | - | - | 120,11 |
| IT | 03524050238 | FRESENIUS KABI ITALIA S.R.L (COORD. | 149.156,03 | 225.703,73 | 237.809,30 | 238.203,50 | 850.872,56 |
| IT | 00931170195 | FRESENIUS MEDICAL CARE ITALIA - SPA | 524.396,47 | 474.196,85 | 554.478,56 | 535.244,35 | 2.088.316,23 |
| IT | 0929185O155X | FRESENIUS MEDICAL CARE ITALIA ( NON UTIL | 375,79 | - | - | - | 375,79 |
| IT | 11025740157 | FUJIFILM ITALIA SPA (EX FUJIMEDICAL 16/03/2018) | 10.683,40 | 32.237,90 | 44.458,56 | 29.967,34 | 117.347,21 |
| IT | 05848611009 | FUJIREBIO ITALIA S.R.L. | 31.955,77 | 36.865,74 | 52.837,28 | 48.486,11 | 170.144,90 |
| IT | 01885850139 | FUMAGALLI SPA | | - | 145,86 | - | 145,86 |
| IT | 05680700969 | FUTURE HEALTH ITALIA SRL | | 504,89 | - | - | 504,89 |
| IT | 05275100724 | G.D. DI DIPASQUALE GERARDO | | - | 9.330,83 | 27.686,97 | 37.017,80 |
| IT | 03896500489 | G.F. Electromedics s.r.l. | | - | 291,28 | - | 291,28 |
| IT | 01185060769 | G.M.C. BIOMEDICA S.R.L. | 106.646,27 | 87.463,01 | 94.119,17 | 126.132,95 | 414.361,41 |
| IT | 08573960153 | G.M.T. SRL | 113,94 | - | - | - | 113,94 |
| IT | 08230471008 | GADA ITALIA S.P.A. | 100.480,85 | 127.968,10 | 135.226,43 | 196.952,66 | 560.628,04 |
| IT | 07129530726 | GAETA GIUSEPPE | | - | 45,53 | - | 45,53 |
| IT | 00151130754 | GALATINAMED SRL | | 702,24 | 1.844,40 | 3.099,23 | 5.645,88 |
| IT | 09713880152 | GALDERMA ITALIA S.P.A. | 408,39 | 2.058,86 | 145.796,22 | 177,24 | 148.440,71 |
| IT | 03916660750 | GALENICA SALENTINA DI FRA.MA SRL | 85,51 | - | - | - | 85,51 |
| IT | 00176010346 | GAMBRO HOSPAL S.R.L. (EX SPA, INC. in BAXTER SPA 01/12/15) | 532.647,50 | - | - | - | 532.647,50 |
| IT | 00455430108 | GARDENING SRL | | - | - | 715,13 | 715,13 |
| IT | 00304720287 | GBR ROSSETTO SPA | | 216,76 | - | - | 216,76 |
| IT | 02454100963 | GE HEALTHCARE EUROPE GMBH | 242,73 | - | - | - | 242,73 |
| IT | 11496970150 | GE HEALTHCARE S.R.L. | 48.501,32 | 47.534,54 | 63.880,09 | 59.293,05 | 219.209,01 |
| IT | 03663500969 | GE MEDICAL SYSTEMS ITALIA S.P.A. | 908,56 | 11.268,62 | - | - | 12.177,18 |
| IT | 03198650750 | GE.R.EL. S.N.C. DI RAGANATO NIC.G. E M. | | - | - | 43,43 | 43,43 |
| IT | 03163390713 | GENERAL IMPIANTI DI V. DI BARI | | 1.388,46 | - | - | 1.388,46 |
| IT | 02877500963 | GENIMPEX S.r.l. | 341,82 | 504,89 | - | - | 846,72 |
| IT | 06225750725 | GENKO ITALIA S.P.A. CONFL. IN MARISA SRL | 307,12 | - | - | - | 307,12 |
| IT | 05175300655 | GENOMIX4LIFE SRL | | - | 1.419,68 | - | 1.419,68 |
| IT | 03841300167 | GENTAUR S.R.L. | | 92,09 | 48,51 | - | 140,59 |
| IT | 05687680727 | GEOFARMA SRL | | - | - | 43,88 | 43,88 |
| IT | 03233560964 | GEPA GESTIONE ELETTROMEDICALI PRODO | 12.872,78 | 41.676,73 | 58.110,96 | 47.334,40 | 159.994,87 |
| IT | 11464100152 | GEPA S.R.L. | 85,91 | 20,33 | - | - | 106,23 |
| IT | 02668590215 | GERHO' S.P.A. | 10.400,39 | 4.588,00 | 21.327,88 | 2.755,33 | 39.071,60 |
| IT | 00772350153 | GERMO S.P.A. | 4.230,22 | 4.615,62 | 5.472,99 | 4.942,91 | 19.261,74 |
| IT | 03992220966 | GETINGE ITALIA S.R.L. ( EX MAQUET IT. SPA 02/07/18 - EX SPA 15/10/18) | 11.143,38 | 7.434,59 | 10.523,09 | 12.307,12 | 41.408,17 |
| IT | 05506871002 | GETINGE SPA | | 1.016,61 | - | - | 1.016,61 |
| IT | 06922061210 | GG&CC MEDICAL S.A.S. DI BULLONE GIOVANNI | | - | 4.195,63 | 378,06 | 4.573,68 |
| IT | 03849010107 | GI.PI.GI SAS DI GIRIBALDI GIOVANNI PIERO & C. | | - | 582,56 | - | 582,56 |
| IT | 01837320207 | GIALDI' S.R.L. | 72,83 | - | - | - | 72,83 |
| IT | 01069730198 | GIANT MEDICAL di ANTONIO SAMBUSETTI | 204,77 | 151,23 | - | - | 355,99 |
| IT | 06492590010 | GIEFFE srl | 21,55 | - | 1.154,93 | - | 1.176,48 |
| IT | 05629970723 | GIEMME - di Giuseppe Muciaccia | 341,82 | - | 436,92 | 605,86 | 1.384,61 |
| IT | 03234490401 | GIEMME Spa | 1.686,87 | 2.410,04 | 4.291,66 | 2.461,38 | 10.849,96 |
| IT | 02829240155 | GILSON ITALIA S.R.L. | 4.850,32 | 5.137,43 | 8.486,03 | 7.198,69 | 25.672,47 |
| IT | 03565511007 | GINEVRI S.R.L. | 6.381,66 | 8.626,31 | 5.818,60 | 5.425,56 | 26.252,13 |
| IT | 04051160234 | GIOCHEMICA S.R.L. UNIPERSONALE | 113,94 | 64.870,14 | 41.902,75 | 4.046,27 | 110.933,10 |
| IT | 00752450155 | GIULIANI SPA | 58,62 | 126,27 | - | - | 184,89 |
| IT | 00212840235 | GLAXO SMITHKLINE SPA | | 530.482,95 | - 61,68 | 3.515,55 | 533.936,82 |
| IT | 00802020529 | GLAXOSMITHKLINE VACCINES S.R.L. | 106,54 | - | - | - | 106,54 |

| | | | | | | | |
|---|---|---|---|---|---|---|---|
| IT | 02416870992 | GLOBUS MEDICAL ITALY S.R.L. | | - | 696,20 | - | 696,20 |
| IT | 02292670748 | GLUTEN FREE SHOP DI SEMERARO GIUSEPPINA | 22,33 | - | - | - | 22,33 |
| IT | 01781130289 | GN HEARING S.R.L DAL 06/01/17 IN NATUS MEDICAL | 1.673,12 | 2.431,29 | 374,11 | - | 4.478,52 |
| IT | 09508180966 | GRENIER BIO-ONE ITALIA S.R.L. | | - | - | 2.128,76 | 2.128,76 |
| IT | 01262580507 | GRIFOLS ITALIA S.P.A -DAL 21/1/14 ACQUIRENTA RAMO | 146.813,00 | 240.077,33 | 204.739,92 | 303.265,24 | 894.895,49 |
| IT | 07727660727 | GRIMALDI DOMENICO | | 126,22 | 436,92 | 302,93 | 866,08 |
| IT | 10617240154 | GRUPPO BIOIMPIANTI S.R.L. | 22.304,32 | 23.095,60 | 16.306,51 | 6.602,09 | 68.308,51 |
| IT | 07999930964 | GUERBET IMAGING ITALY S.R.L. A S.U. VARIAZ. R.S. | 11.902,06 | 281.899,46 | 1.861,47 | - | 295.662,99 |
| IT | 03841180106 | GUERBET S.P.A. | | - | - | 2.541,78 | 2.541,78 |
| IT | 01657920151 | GUIDO AMMIRATA S.R.L. | | 252,45 | - | - | 252,45 |
| IT | 00553150863 | GURO' S.a.s. di ROSA GUALTEIRI | 416,86 | 439,01 | 532,44 | - | 1.388,31 |
| IT | 00644831208 | GVS S.P.A. | 330,84 | - | 298,51 | 1.241,78 | 1.871,12 |
| IT | 01458881008 | H.D. HEALTH DEFENCE SPA | | - | 479,74 | 498,93 | 978,67 |
| IT | 01296201005 | H.S. - HOSPITAL SERVICE S.P.A. | 51.470,91 | 88.968,03 | 107.231,66 | 70.381,91 | 318.052,51 |
| IT | 07408360720 | H.S.A. HOSPITAL SUD ASSISTANCE SRL | 1.190,62 | 3.679,96 | 6.303,16 | 7.448,10 | 18.621,85 |
| IT | 03830250712 | HACHIKO MEDICAL S.R.L. | 26.722,16 | 30.500,55 | 47.318,77 | 49.074,59 | 153.616,08 |
| IT | 01471841005 | HAEMOCLUB INTERNATIONAL SRL | 254,64 | - | - | - | 254,64 |
| IT | 10923790157 | HAEMONETICS ITALIA S.R.L. | 140.469,93 | 131.406,93 | 175.584,74 | 181.613,67 | 629.075,27 |
| IT | 06397950962 | HAMILTON ITALIA SRL | | - | 896,54 | 1.243,20 | 2.139,74 |
| IT | 01932980442 | HANNA ADRIATICA SRL UNIPERSONALE | 325,92 | - | - | - | 325,92 |
| IT | 04566220150 | HAROL S.R.L. | 4.561,34 | 6.388,64 | 5.281,07 | 2.660,64 | 18.891,69 |
| IT | 10367041000 | HD HOSPITAL DEVICE S.R.L. | | - | - | 75.890,36 | 75.890,36 |
| IT | 00873342418 | HEALTHCARE AT HOME LTD | 3.566,95 | - | - | - | 3.566,95 |
| IT | 00937220598 | HEINZ ITALIA SPA | 38.613,33 | 697,18 | 969,35 | 37.174,42 | 77.454,29 |
| IT | 13088630150 | HENRY SCHEIN KRUGG S.P.A. | 5.041,13 | 3.343,11 | 4.255,78 | 3.060,72 | 15.700,73 |
| IT | 00892450156 | HERAEUS S.P.A. | | - | 655,10 | 2.040,55 | 2.695,65 |
| IT | 03686920962 | HETTICH ITALIA SRL | 27.457,68 | - | - | - | 27.457,68 |
| IT | 06141111002 | HEXACATH ITALIA | 29.035,73 | 101.348,29 | 83.723,29 | 3.267,86 | 217.375,17 |
| IT | 08693440151 | HISTO-LINE LABORATORIES S.R.L. | 3.510,94 | 2.911,69 | 3.272,72 | 3.249,83 | 12.945,19 |
| IT | 09120130159 | HITACHI MEDICAL SYSTEM S.P.A. | 293,59 | 487,85 | 234,54 | 487,84 | 1.503,82 |
| IT | 03104440759 | HITEK DI MAURO SANTO & C. SNC | 133,24 | - | - | 401,45 | 534,69 |
| IT | 02504130366 | HMC PREMEDICAL SPA | | - | 114.650,11 | 3.082,52 | 117.732,63 |
| IT | 11492820151 | HOLLISTER S.P.A. | 289.029,70 | 317.818,97 | 360.247,33 | 442.928,76 | 1.410.024,76 |
| IT | 12400990151 | HOLOGIC ITALIA SRL | 5.674,61 | 1.799,71 | - | - | 7.474,32 |
| IT | 05402981004 | HORIBA ABX S.A. | 50.405,93 | 41.691,66 | 58.150,43 | 80.374,20 | 230.622,22 |
| IT | 07018650015 | HOSMAN S.R.L. - HOSPITAL MANAGING | 422,09 | 474,75 | 582,49 | 554,23 | 2.033,56 |
| IT | 07672391211 | HOSMOTIC S.R.L. | | 1.358,21 | - | - | 1.358,21 |
| IT | 02587690757 | HOSPITAL di Mele Cesare &C. S.A.S. | 217.999,91 | 199.550,53 | 210.991,08 | 277.341,31 | 905.882,83 |
| IT | 07285070152 | HOSPITAL PROGRAMS S.R.L. | 73,67 | - | - | - | 73,67 |
| IT | 04080850722 | HOSPITAL SCIENTIFIC CONSULTING | 94.427,27 | 157.710,21 | 156.704,18 | 120.687,76 | 529.529,42 |
| IT | 04355480015 | HOSPITAL SERVICE S.R.L. | | - | 575,36 | 625,91 | 1.201,27 |
| IT | 06467930720 | HOSPITAL SUD SERVICE S.R.L. | 1.069,12 | 126,22 | - | - | 1.195,34 |
| IT | 03555800758 | HS MED | 10.011,40 | 11.975,73 | 15.305,21 | 17.598,01 | 54.890,35 |
| IT | 01052730296 | HULKA S.R.L. | 1.469,83 | 196,34 | 200,63 | 1.094,00 | 2.960,80 |
| IT | 01434070155 | HUMANA ITALIA | | 403,15 | 531,62 | 126,38 | 1.061,16 |
| IT | 01960980280 | HUMANA MEDICAL S.R.L. | 11.280,21 | - 6.058,72 | 436,92 | 454,40 | 6.112,81 |
| IT | 02275530398 | I.R. MEDICAL SRL | 423,90 | 326,32 | - | - | 750,22 |
| ATU | 60584727 | IASON GMBH | | - | 18.183,79 | 38.984,11 | 57.167,89 |
| IT | 02380550596 | IBISQUS S.R.L. | | 331,04 | - | - | 331,04 |
| IT | 10616310156 | IBSA FARMACEUTICI ITALIA SRL | 20.469,51 | 20.203,07 | 40.099,19 | 25.461,32 | 106.233,09 |
| IT | 13400510155 | ICIM INTERNATIONAL SRL | | - | 170,57 | - | 170,57 |
| IT | 02292260599 | ICU MEDICAL ITALIA S.R.L. | 98.375,21 | 108.711,97 | 120.418,26 | 118.326,26 | 445.831,69 |
| IT | 09018810151 | ID & CO SRL | 34.350,88 | 36.976,73 | 50.648,74 | 42.814,77 | 164.791,13 |
| IT | 04661350753 | IDEA CASA DI GIANGRECO ANNA & C.S.A.S | 42,84 | - | - | - | 42,84 |
| IT | 04485280871 | IDS PRODOTTI CHIMICI Sas | 105,65 | - | - | - | 105,65 |
| IT | 05215390872 | IDS S.R.L. | | - | - | 517,50 | 517,50 |
| IT | 01056421009 | IG ITALO GALLO SRL | 58,38 | - | 145,64 | - | 204,02 |
| IT | 01021130362 | IGEA s.p.a. | 6.676,97 | 46.084,23 | 8.342,45 | 16.005,70 | 77.109,35 |
| IT | 04645470750 | IGEA S.R.L. | 919,08 | 1.980,54 | 1.729,83 | 1.414,64 | 6.044,09 |
| IT | 06814140965 | ILLUMINA ITALY S.R.L. | | 378,67 | 145,64 | 757,33 | 1.281,64 |
| IT | 04166720757 | IMF DI SARACINO VINCENZO | 16.759,91 | 22.792,72 | 2.376,72 | 506,18 | 42.435,52 |
| IT | 06858110726 | IMI S.R.L. | 7.773,38 | 33.755,98 | 10.566,83 | 745,85 | 52.842,04 |
| IT | 09412650153 | IMMUCOR ITALIA S.P.A | 113.454,86 | 131.544,87 | 166.082,99 | 165.150,95 | 576.233,66 |
| IT | 07749131004 | IMPLANTCAST ITALIA SRL | | | 1.310,77 | 3.029,32 | 4.340,09 |
| IT | 08149900964 | IMPLEMED ITALIA S.R.L. | 13.968,07 | 25.843,15 | 49.573,31 | 53.026,40 | 142.410,93 |
| IT | 01111020333 | IMV TECHNOLOGIES ITALIA Srl | | 106,25 | - | - | 106,25 |
| IT | 00968951004 | INAIL -CENTRO PROTESI | 7.507,17 | - | 1.968,71 | - | 9.475,88 |
| IT | 12146481002 | INCYTE BIOSCIENCES ITALY SRL EX ARIAD | | 745,59 | 860,28 | - | 1.605,87 |
| IT | 08457170960 | INDIVIOR ITALIA SRL | | 378,67 | - | - | 378,67 |
| IT | 00050110527 | INDUSTRIA FARM. GALENICA SENESE Srl | | 301,83 | 199,00 | 967,55 | 1.468,38 |
| IT | 07963800011 | INFORMED S.R.L. | 40.553,94 | 42.171,89 | 353.035,57 | 53.082,55 | 488.843,94 |
| IT | 01850920388 | INFRATEC SRL | | - | - | 174,07 | 174,07 |
| IT | 01081160762 | INNOTEC Srl | 4.754,10 | 1.755,51 | - | - | 6.509,61 |
| IT | 10191080158 | INNOVA MEDICA SPA | 54.663,25 | 64.221,06 | 88.767,35 | 119.124,13 | 326.775,79 |
| IT | 02368591208 | INSTRUMENTATION LABORATORY | 901.200,97 | 888.271,97 | 1.037.129,93 | 1.319.055,62 | 4.145.658,48 |
| IT | 10752960152 | INSTRUMENTATION LABORATORY S.P (Non util | 1.376,18 | - | - | - | 1.376,18 |
| IT | 09284460962 | INTEGRA LIFESCIENCES ITALY S.R.L. | | 28.757,94 | 27.736,78 | 81.566,28 | 138.061,01 |
| IT | 09577370019 | INTER FARMACI ITALIA S.r.l. | 14,87 | 2.218,87 | 572,73 | - | 2.806,48 |
| IT | 02061320731 | INTERHOSPITAL S.R.L. | 379.014,60 | 532.683,54 | 506.131,66 | 444.762,61 | 1.862.592,41 |
| IT | 11703230158 | INTERMED S.R.L. | 113,94 | 126,22 | - | - | 240,16 |
| IT | 08375080150 | INTERMEDICA S.R.L. | 683,65 | 1.009,79 | 582,56 | 454,40 | 2.730,40 |
| IT | 03625780717 | INTES MEDICAL | | 126,22 | - | - | 126,22 |
| IT | 09270550016 | INTRAUMA S.P.A. | 93.014,25 | 121.657,29 | 149.263,62 | 162.720,96 | 526.656,13 |
| IT | 07161740159 | IPSEN SPA | | - | 241,27 | - | 241,27 |
| IT | 00868270158 | IQVIA SOLUTIONS ITALY S.R.L. | | 205,33 | - | - | 205,33 |
| IT | 10574970017 | IREDEEM S.P.A. (EX SRL) | 2.682,19 | 3.098,45 | 6.033,31 | 6.556,47 | 18.370,42 |
| IT | 06115640960 | ISDIN S.R.L. | 20,58 | - | 310,18 | 38,44 | 369,20 |
| IT | 00302030374 | ISTITUTI ORTOPEDICI RIZZOLI | 7.240,16 | 7.689,00 | 9.233,59 | 11.097,60 | 35.260,36 |
| IT | 00885180158 | ISTITUTO GANASSINI S.p.A. | 83,41 | 8.958,85 | 12.034,52 | 110,87 | 21.187,65 |
| IT | 07921350968 | ISTITUTO GENTILI SRL | | - | 343,61 | - | 343,61 |
| IT | 00714810157 | ISTITUTO LUSOFARMACO D'ITALIA S.P.A. | 31,27 | - | - | - | 31,27 |
| IT | 11902030151 | ITALCHIMICI S.P.A. | 34,67 | 187,77 | 37,68 | 117,30 | 377,42 |
| IT | 00737420158 | ITALFARMACO S.P.A. | 0,06 | - | - | - | 0,06 |
| IT | 01212750762 | ITALFOR S.R.L. | | - | - | 1.647,91 | 1.647,91 |
| IT | 00556080109 | ITALTRADE SRL | 85,86 | 126,22 | - | - | 212,09 |
| IT | 02954150724 | ITEL TELECOMUNICAZIONI S.R.L. | 84.452,08 | 106.881,49 | 135.999,06 | 74.746,93 | 402.079,54 |
| IT | 04969470154 | I-TEMA SRL | 91,75 | - | - | 82,79 | 174,53 |
| IT | 02427750738 | IVIS TECHNOLOGIES S.R.L. | 55.999,85 | 77.827,31 | 82.597,51 | 81.418,99 | 297.843,66 |
| IT | 02707070963 | JANSSEN CILAG S.P.A. | | 145,81 | - | - | 145,81 |
| IT | 08082461008 | JOHNSON & JOHNSON MEDICAL S.P.A. | 3.101.138,24 | 3.054.830,79 | 3.557.404,51 | 4.039.894,23 | 13.753.267,78 |
| IT | 12992920152 | JOHNSON & JOHNSON S.P.A. EX MENTOR MEDICAL ITALIA | 227,88 | - | - | - | 227,88 |
| IT | 03493440162 | JOTEC SOCIO UNICO SRL | 84,96 | - | - | 6.079,47 | 6.164,44 |
| IT | 11552601004 | K2M SOLUTION ITALY S.R.L | 6.647,57 | 16.106,22 | 728,20 | - | 23.481,99 |
| IT | 02405040284 | KALTEK s.r.l. | 42.769,22 | 46.322,51 | 51.420,14 | 62.801,37 | 203.313,24 |
| IT | 03587600721 | KASUCCI ORTOPEDIA SRL | 113,94 | - | - | - | 113,94 |
| IT | 10804870151 | KCI MEDICAL S.R.L. | 70.596,34 | 45.670,03 | 21.666,55 | - 59,87 | 137.873,05 |
| IT | 01779530466 | KEDRION SPA (EX ISI ED EX FARMA BIAGINI | 10.544,44 | - | 263,96 | 9.088,97 | 19.897,37 |
| IT | 02285250268 | KERNA ITALIA S.R.L. | | - | 51,53 | - | 51,53 |
| IT | 03641030717 | KEYMED | 12.183,04 | 24.674,60 | 32.186,52 | 33.337,69 | 102.381,85 |
| IT | 03260081207 | KILKO S.R.L. | | 100,42 | 278,09 | 387,04 | 765,55 |
| IT | 01466290283 | KIMA S.A.S. DI CHIARIN RENZO E C. | 4.070,57 | 4.366,34 | 5.415,19 | 5.454,62 | 19.306,72 |
| IT | 02062120395 | KLINICOM S.R.L. | | - | 68,23 | 174,44 | 242,67 |
| IT | 08331990963 | KOLINPHARMA SPA | | - | 41.604,85 | 59,61 | 41.664,46 |
| IT | 00660040528 | KW APPARECCHI SCIENTIFICI S.R.L. | | 44.532,18 | - | 102,56 | 44.634,74 |
| IT | 03716240969 | KYOWA KIRIN S.R.L. A SOCIO UNICO (EX PROSTRAKAN S.R.L.) | 139,88 | 3.166,82 | 10.645,62 | - | 13.952,31 |
| IT | 01286700487 | L. MOLTENI & C. DEI F.LLI ALITTI | 10.804,33 | 20.988,87 | 14.639,74 | 10.197,65 | 56.630,60 |
| IT | 02659800755 | L.D.L.INFISSI DI LUCA DE LUCA | | 54,28 | - | - | 54,28 |

| | | | | | | | |
|---|---|---|---|---|---|---|---|
| IT | 00667690044 | LA CASALINDA S.R.L. | | 2.818,49 | 2.252,48 | 3.503,37 | 8.574,34 |
| IT | 00952410736 | LA NUOVA SANITARIA DI SEMERARO AMEDEO | 35,94 | 39,57 | 70,50 | 0,76 | 146,76 |
| IT | 03931180719 | LA NUOVA SANITRIA DI LANDI RAFFAELE | 374,63 | 312,53 | 458,63 | 42,50 | 1.188,29 |
| IT | 00308220714 | LA SANITARIA DI GERARDO BRUNETTI | 5,70 | - | - | - | 5,70 |
| IT | 03276850710 | LA SANITARIA di Minchillo Angela /12554 | | - | 305,88 | - | 305,88 |
| IT | 02002150643 | LA.RA MEDICA DI RAF. LAUDATO | 113,94 | 126,22 | - | - | 240,16 |
| IT | 03176570723 | LAB. INSTRUMENTS S.R.L. | 533,74 | 595,98 | 157,43 | - | 1.287,14 |
| IT | 01512281203 | LAB. SERVICE ANALYTICA SRL | 40,03 | 238,07 | - | - | 278,11 |
| IT | 12571650154 | Labogen S.r.l. | | 126,22 | - | - | 126,22 |
| IT | 00805390283 | LABOINDUSTRIA | 31.522,51 | 27.608,51 | 29.619,10 | 43.959,89 | 132.710,00 |
| IT | 08960270158 | LABOR BABY SRL | | 77,58 | 179,04 | - | 256,62 |
| IT | 01467050181 | LABOR. FARM. SIT SPEC. IGIEN.TERAP. SRL | 20,05 | - | 62,03 | - | 82,09 |
| IT | 00108790502 | LABORATORI BALDACCI SPA | 12,11 | 3.492,77 | 11.377,31 | 7,32 | 14.889,51 |
| IT | 04600021002 | LABORATORI FARMACEUTICI KRYMI Spa | 117,39 | - | - | - | 117,39 |
| IT | 04894401001 | LABORATORI ORTOPEDICI RIUNITI S.N.C. | 81,41 | - | - | - | 81,41 |
| IT | 00264510207 | LABORATORI PIAZZA S.R.L. | 4.050,53 | 6.204,67 | 8.255,03 | 9.344,14 | 27.854,38 |
| IT | 01192310124 | LABORATORIO FARMACOL. MILANESE | | - | - | 57,54 | 57,54 |
| IT | 02352650754 | LABORATORIO ODONT. ALESSANDRO SODO | 96,96 | 264,31 | 364,10 | 106,63 | 832,01 |
| IT | 04631550722 | LABORATORIO ODONTOTECNICO di D'ARDE | | 234,78 | 795,78 | 460,46 | 1.491,01 |
| IT | 04211820750 | LABORATORIO ORTOPEDICO BELLO SRL | 129,90 | - | - | - | 129,90 |
| IT | 00781970546 | LABORATORIO ORTOPEDICO BRUGONI | 18,23 | - | - | - | 18,23 |
| IT | 02775260736 | LABORATORIO SAN GIOVANNI S.R.L. | | - | 1.464,78 | - | 1.464,78 |
| IT | 02161610759 | LABORCLINIC S.R.L. | 47.252,20 | 13.887,79 | 14.852,64 | 174.634,59 | 250.627,21 |
| IT | 02571991203 | LABOREST SPA | | 327,04 | - | 14,52 | 341,56 |
| IT | 03095720755 | LABORFARMA DI VIVA LORENZO | 14.113,23 | 15.308,66 | 16.968,81 | 18.857,12 | 65.247,82 |
| IT | 07312350965 | LABOSPACE S.R.L. | 2.071,23 | 686,04 | - | 846,45 | 3.603,71 |
| IT | 01520781004 | LABOZETA S.p.A. | | - | - | 2.877,85 | 2.877,85 |
| IT | 03570491203 | LAERDAL MEDICAL AS | | - | - | 93,62 | 93,62 |
| IT | 04804230151 | LAGITRE S.R.L. | 86.341,07 | 95.340,09 | 68.572,33 | 97.286,51 | 347.540,01 |
| IT | 02666150426 | LAMONEA MEDICAL S.R.L. | | - | 384,68 | - | 384,68 |
| IT | 01201040423 | LAMONEA S.R.L. | | 252,45 | 3.216,04 | 19.454,00 | 22.922,49 |
| IT | 00738630151 | LAMPUGNANI FARMACEUTICI SPA | | - | 47,97 | - | 47,97 |
| IT | 00615700374 | LANZONI S.R.L. | 341,82 | - | 145,64 | - | 487,47 |
| IT | 09485410964 | LCM GENECT S.R.L. | | - | - | 1.699,31 | 1.699,31 |
| IT | 09693591001 | LE MAITRE VASCULAR | 3.466,25 | 52.905,01 | 48.067,25 | 4.629,06 | 109.067,56 |
| IT | 09933630155 | LEICA MICROSYSTEMS S.r.l | 58.896,29 | 50.063,71 | 43.622,59 | 70.825,92 | 223.408,51 |
| IT | 03639340755 | LEM MEDICAL SRL | 136.472,29 | 152.926,26 | 180.445,92 | 183.127,87 | 652.972,34 |
| IT | 10126020014 | LEMNIA S.R.L. | 29,62 | 143.284,12 | - | - | 143.313,74 |
| IT | 11271521004 | LEO PHARMA SPA - CON SOCIO UNICO | | - | - | 66,64 | 66,64 |
| IT | 07796530967 | LEPINE ITALIA SRL | | - | - | 937,21 | 937,21 |
| IT | 03587930722 | LEVANCHIMICA S.R.L. | 6.014,38 | 6.282,23 | 7.556,39 | 1.292,10 | 21.145,11 |
| IT | 06070001000 | LEVI BIO TECH Srl | 8.020,66 | 9.459,08 | 14.002,14 | 2.911,49 | 34.393,37 |
| IT | 03948960962 | LGC STANDARDS S.R.L. | | 4.297,29 | 686,51 | - | 4.983,80 |
| IT | 02791720960 | LI STARFISH S.R.L. | | 382,68 | 699,00 | - | 1.081,69 |
| IT | 01436340218 | LIBECCIO S.R.L. | 569,71 | 1.514,68 | 2.330,26 | 711,19 | 5.125,84 |
| IT | 03668810827 | LICKSON s.r.l. | 388,05 | 399,70 | 214,44 | 272,75 | 1.274,94 |
| IT | 12792100153 | LIFE TECHNOLOGIES ITALIA | 70.053,98 | 85.062,93 | 99.594,42 | 121.696,10 | 376.407,42 |
| IT | 02142410683 | LIFETECH CARE S.R.L. | | 16.909,83 | 17.466,16 | 11.848,24 | 46.224,23 |
| IT | 01911810735 | LIGI TECNOLOGIE MEDICALI S.P.A. | 12.495,62 | - | - | - | 12.495,62 |
| IT | 01427710304 | LIMA CORPORATE S.P.A. | 7.744,69 | 9.181,66 | 5.102,26 | 137.180,27 | 159.208,88 |
| IT | 01550070617 | LINDE MEDICALE S.R.L. | 42.432,80 | 56.624,99 | 55.987,31 | 54.507,53 | 209.552,64 |
| IT | 10517560156 | LINK ITALIA S.P.A. | 10.617,70 | 18.357,39 | 20.377,37 | 5.691,66 | 55.044,13 |
| IT | 00530130673 | LIOFILCHEM SRL | 5.400,87 | 5.365,86 | 3.102,57 | 4.330,10 | 18.199,40 |
| IT | 03073920757 | LIVIELLO ROCCO GIUSEPPE | 680,48 | 108,58 | 273,90 | 154,92 | 1.217,89 |
| IT | 04564630657 | LOBASCIO ARMANDO | | - | 8,71 | - | 8,71 |
| IT | 00713510154 | LOFARMA s.p.a. | 8.557,18 | 12.564,44 | 13.891,93 | 16.329,95 | 51.343,50 |
| IT | 00207810284 | LOHMANN & RAUSCHER S.R.L. | 2.557,76 | 36.789,18 | 53.631,74 | 59.420,01 | 152.398,70 |
| IT | 09734150155 | LOMBARDA H S.R.L. | 9.032,70 | 11.006,50 | 5.375,37 | 4.935,06 | 30.349,63 |
| IT | 06593680488 | LOMBARDINI BIOTECHNOLOGY S.R.L.S. | | - | 213,22 | - | 213,22 |
| IT | 03780530725 | LORAN S.R.L. | 11.598,33 | 13.378,52 | 19.031,36 | 5.516,04 | 49.524,25 |
| IT | 04055160750 | L'ORTOPEDICA SAN GIUSEPPE DA COPERTINO | | - | - | 162,25 | 162,25 |
| IT | 01794050151 | LP ITALIANA | 3.805,38 | 6.708,35 | 9.087,63 | 4.997,32 | 24.598,68 |
| IT | 02295460758 | LUBELLI DR. GIOVANNI | 40,31 | - | - | - | 40,31 |
| IT | 02410480715 | LUBRICHIMICA Spa | 110,45 | 734,15 | 564,72 | 587,31 | 1.996,63 |
| IT | 03346850963 | LUCINI SURGICAL CONCEPT Srl | - 93,75 | 210,67 | 55,18 | 41,58 | 213,68 |
| IT | 03050700966 | LUMED S.R.L. | 25,02 | - | - | - | 25,02 |
| IT | 01857031205 | M. TRENTANOVE srl | | | 4,37 | - | 4,37 |
| IT | 03904170713 | M.A.N. HOSPITAL S.R.L. | 289,22 | 14.160,86 | 2.086,04 | - | 16.536,12 |
| IT | 00458450012 | M.G. LORENZATTO S.R.L. | 22.627,79 | 29.011,39 | 38.944,55 | 31.771,07 | 122.354,80 |
| IT | 04564101006 | M.I.R. S.R.L. - MEDICAL INTERNATIONAL RESEARCH | 166,81 | 126,22 | - | 472,32 | 765,35 |
| IT | 06153631210 | MAATECH SRL | 80.144,92 | 18.842,43 | 22.014,45 | 75.215,22 | 196.217,01 |
| IT | 11189050153 | MACO PHARMA ITALIA S.R.L. | 27.906,33 | 7.940,85 | 14.377,28 | 12.775,52 | 62.999,99 |
| IT | 02946980360 | MACOSTA MEDITEA Srl | 2.442,10 | 2.643,34 | - | - | 5.085,45 |
| IT | 01501420853 | MACROPHARM S.R.L. | 8.791,12 | 9.103,65 | 13.131,53 | 10.881,60 | 41.907,89 |
| IT | 07412770963 | MADA SPIROMETRY FILTERS SRL | 115,66 | 80,08 | 92,39 | 96,09 | 384,22 |
| IT | 04767220751 | MAGGIO MARILENA | | - | - | 1.036,29 | 1.036,29 |
| IT | 04588020752 | MAGIKA SAS | 993,22 | - | - | - | 993,22 |
| IT | 08945650961 | MALLINCKRODT RADIOPHARMACEUTICALS IT.SPA | 20.555,97 | 25.349,53 | 28.430,29 | 32.692,22 | 107.028,00 |
| IT | 02483380966 | MANFRED SAUER ITALIA S.R.L. /11990 | 3.063,17 | 2.499,12 | 2.613,66 | 4.063,90 | 12.239,85 |
| IT | 01111870729 | MARINELLI BENEDETTO | | 21,76 | 63,08 | - | 84,84 |
| IT | 05985320158 | MASCIA BRUNELLI S.p.A. | 4.965,77 | 3.690,71 | 4.616,59 | 5.043,64 | 18.316,71 |
| IT | 07267560725 | MASFARMA DI MARISA CHIRIACO' & FIGLI SNC | | 252,45 | - | - | 252,45 |
| IT | 12545310158 | MASS MEDICA S.R.L. | | 14.863,11 | 13.568,44 | 13.232,36 | 41.663,90 |
| IT | 03959210729 | MAURELLI TOMMASO RAPPRESENTANZ | 41,37 | - | - | - | 41,37 |
| IT | 04093090753 | MAVIMED S.R.L.- SOCIO UNICO | 172.448,47 | 128.634,96 | 407.428,72 | 279.431,95 | 987.944,10 |
| IT | 05704111003 | MBA ITALIA S.R.L. | 3.940,28 | 3.789,08 | 7.025,72 | 12.121,33 | 26.876,41 |
| IT | 03785310966 | MBT - MEDICAL & BIOLOGICAL TECHNOLOGIES S.R.L. | | - | 145,64 | 757,33 | 902,97 |
| IT | 04550700878 | MDHEALTHCARE S.R.L. | | - | - | 24,32 | 24,32 |
| IT | 12343040155 | MDM SPA | | - | 152,45 | 48,23 | 200,68 |
| IT | 03470130729 | ME.DI.COM | 21.572,59 | 58.422,00 | 78.574,40 | 96.265,82 | 254.834,80 |
| IT | 01885550366 | MED - ITALIA BIOMEDICA SPA | 28.207,59 | 29.940,77 | 32.861,42 | 45.643,01 | 136.652,79 |
| IT | 00940570435 | MED COMPUTER SRL | 91,75 | 78,84 | - | - | 170,59 |
| IT | 00846530152 | MEDA PHARMA S.P. A. | 465,63 | 38.035,06 | 33.535,44 | 744,58 | 72.780,72 |
| IT | 05229250963 | MEDCOMP SRL | 540,36 | - | 103,60 | - | 643,96 |
| IT | 02558560211 | MED-EL | 79,99 | - | 18,18 | 18,90 | 117,07 |
| IT | 03717020964 | MEDELA ITALIA S.R.L. | 1.560,16 | 2.198,58 | 5.810,55 | 4.917,31 | 14.486,60 |
| IT | 03927450712 | MEDHOS S.R.L. | | 862,36 | 5.370,23 | 27.122,72 | 33.355,32 |
| IT | 05643110728 | MEDI POINT Srl | 8.921,35 | 8.425,69 | 9.744,72 | 8.469,50 | 35.561,26 |
| IT | 01471280162 | MEDIBERG SRL | | - | 294,36 | 57,10 | 351,46 |
| IT | 01604300366 | MEDICA S.P.A. | 6.498,60 | 7.298,53 | 6.815,49 | 7.380,09 | 27.992,71 |
| IT | 01630000287 | MEDICA VALEGGIA S.P.A. | 98.960,08 | 99.951,01 | 124.574,39 | 128.986,86 | 452.472,33 |
| IT | 05912670964 | MEDICAIR ITALIA SRL | 112,39 | - | - | - | 112,39 |
| IT | 07249130969 | MEDICAIR SUD S.R.L. | 61.458,95 | 56.077,28 | 56.285,67 | 30.935,99 | 204.757,88 |
| IT | 03897150722 | MEDICAL BROKING S.A.S. | 355,39 | 124,73 | - | 591,32 | 1.071,45 |
| IT | 03619270725 | MEDICAL CALO' S.R.L. | 107,04 | 415,78 | 322,41 | 108,40 | 953,63 |
| IT | 01202730758 | MEDICAL CENTURY DI MELE MARIO & C. SAS | 32.305,14 | 13.278,76 | 75.331,20 | 51.893,09 | 172.808,19 |
| IT | 00221360746 | MEDICAL CHIRURGICA DI VITALE ELIGIO & C. | 509.873,04 | 35.133,45 | 45.757,29 | 770.649,79 | 1.361.413,57 |
| IT | 05069020724 | MEDICAL DGM PELLICANI DR.MARINO | 113,94 | - | - | - | 113,94 |
| IT | 02895150239 | MEDICAL DUE SRL | 4.914,65 | 8.944,53 | 8.264,03 | 4.652,58 | 26.775,79 |
| IT | 12642600154 | MEDICAL GRAPHICS ITALIA SRL | 1.025,47 | 1.136,01 | 1.456,41 | 1.211,73 | 4.829,62 |
| IT | 00420240376 | MEDICAL INSTRUMENTS S.P.A. | 642,03 | 165,40 | 2.851,77 | 5.514,01 | 9.173,21 |
| IT | 00473050318 | MEDICAL JET | 55,33 | 123,35 | 125,80 | 95,57 | 400,04 |
| IT | 02221860345 | MEDICAL PARMA SRL | | - | 55,44 | - | 55,44 |
| IT | 06584150723 | MEDICAL PARTNER S.R.L. | 16.963,98 | 10.025,91 | 8.753,12 | 9.943,23 | 45.686,23 |
| IT | 02837400734 | MEDICAL SERVICE & C. srl | 945,26 | 1.026,98 | 4.719,37 | 13.244,23 | 19.935,83 |
| IT | 00900780784 | MEDICAL SERVICE DI G.PETRUCCI | 98,70 | - | 1,60 | - | 100,30 |
| IT | 00556650547 | MEDICAL SERVICE S.A.S. | | 1.201,14 | 923,95 | 357,57 | 2.482,65 |

| | | | | | | | |
|---|---|---|---|---|---|---|---|
| IT | 07660740726 | MEDICAL SOLUTION TECNOLOGY | 2.534,15 | 14.148,54 | 39.212,52 | 39.893,05 | 95.788,26 |
| IT | 02405380102 | MEDICAL SYSTEMS S.P.A. | 448.356,63 | 404.455,86 | 417.887,99 | 437.065,38 | 1.707.765,85 |
| IT | 05602560723 | MEDICAL TECNOLOGY RESEARCH s.r.l. | 7.380,77 | - | - | - | 7.380,77 |
| IT | 02073050540 | MEDICAL UMBRIA S.A.S | 2.778,89 | - | 179,49 | 62,33 | 3.020,71 |
| IT | 06155990721 | MEDICAL WORKS S.R.L. | 28.236,87 | - | - | - | 28.236,87 |
| IT | 04779750753 | MEDICALBART SRL | | - | - | 358,03 | 358,03 |
| IT | 05504641001 | MEDICARE SRL - DISATTIVATO (ORA HDS SISTEMI S.P.A. COD.102593) | 3.735,16 | - | - | - | 3.735,16 |
| IT | 02494510742 | MEDICASL SHOP SRLS | | - | 31,66 | 28,09 | 59,74 |
| IT | 00343760286 | MEDICO S.P.A. | 20.576,71 | 23.070,08 | 34.238,68 | 26.220,60 | 104.106,07 |
| IT | 02062730755 | MEDIC'S BIOMEDICA S.R.L. | 870.058,67 | 811.562,92 | 946.795,60 | 1.439.357,82 | 4.067.775,00 |
| IT | 03997000751 | MEDIC'S POINT | 937,85 | 532,99 | 461,96 | 635,11 | 2.567,91 |
| IT | 01616480743 | MEDIFARMA S.R.L. | 4.325,56 | 2.359,16 | 2.832,28 | 5.610,00 | 15.127,00 |
| IT | 02658740614 | MEDIFIX S.R.L. | 1.481,24 | 207,94 | - | - | 1.689,18 |
| IT | 11861240155 | MEDIGAS ITALIA S.R.L. | 10.584,68 | 11.332,82 | 10.738,57 | 17.982,49 | 50.638,57 |
| IT | 04707001006 | MEDIKRON Srl | | - | - | 155,22 | 155,22 |
| IT | 07116350724 | MEDILCOM SRL | | 504,89 | - | 1.363,19 | 1.868,09 |
| IT | 07385810721 | MEDILIFE SRL | | - | 1.456,41 | - | 1.456,41 |
| IT | 06064180968 | MEDIMAR S.R.L. | 10.049,10 | 9.731,56 | 13.477,57 | 10.330,45 | 43.588,68 |
| IT | 07275210636 | MEDINAT SRL | | - | - | 6.887,88 | 6.887,88 |
| IT | 06175550638 | MEDINOVA S.R.L. | 881,00 | 3.250,05 | 5.805,97 | - 197,00 | 9.740,01 |
| IT | 01689550158 | MEDIOLANUM FARMACEUTICI S.P.A. | | 342,92 | 2.252,63 | 359,66 | 2.955,22 |
| IT | 00348120718 | MEDISAN SUD S.R.L | 425.211,52 | 628.431,39 | 978.273,52 | 1.056.207,79 | 3.088.124,22 |
| IT | 00987750502 | MEDISER S.R.L. | 7,23 | 8,01 | 245,77 | - | 261,01 |
| IT | 08120700011 | MEDISERV TECHNOLOGIES ITALIA S.R.L. | 640,27 | 477,04 | 205,40 | 2.588,49 | 3.911,20 |
| IT | 04436540282 | MEDISOFT RAM ITALIA SRL | 19,04 | 119.052,17 | - | 25,32 | 119.096,53 |
| IT | 03531000820 | MEDITALIA S.A.S. | 112,60 | 50,05 | - | 14.111,88 | 14.274,52 |
| IT | 00422760587 | MEDITEC S.R.L. | | - | 2.912,82 | - | 2.912,82 |
| IT | 01453290098 | MEDITECK SRL | | 58,52 | - | - | 58,52 |
| IT | 03076350739 | MEDITEK S.R.L. | | 388,18 | 67,52 | - | 455,70 |
| IT | 04830601003 | MEDIWHITE SRL | 12,22 | 4.124,17 | 2.508,99 | 32,49 | 6.677,87 |
| IT | 05526631006 | MEDLINE INTERN. ITALY SRL(EX CARE FUSION | 147.767,43 | 177.180,70 | 170.796,37 | 167.438,99 | 663.183,49 |
| IT | 09238800156 | MEDTRONIC ITALIA S.P.A. | 1.668.270,91 | 2.233.361,69 | 3.019.675,21 | 3.649.822,75 | 10.571.130,55 |
| IT | 02367210735 | MEDVET S.R.L. | 2.811,07 | 139.629,65 | 178.845,25 | 2.354,08 | 323.640,05 |
| IT | 02032400265 | MEGAPHARMA OSPEDALIERA S.R.L. | | 1.613,54 | 594,24 | 997,86 | 3.205,63 |
| IT | 09163950968 | MEHOS S.R.L. | | 5.175,16 | 15.205,79 | 19.392,93 | 39.773,88 |
| IT | 03846810756 | MELIX DI FRANCESCO MELICA | 188,08 | 475,78 | 183,52 | 3.411,08 | 4.258,45 |
| IT | 03531280968 | MELLIN SPA | 554,13 | 6,16 | 16.476,52 | 156,99 | 17.193,79 |
| IT | 02602741205 | MENARINI SILICON BIOSYSTEMS SPA | | 2.784,18 | 3.598,06 | 3.741,96 | 10.124,21 |
| IT | 03350760967 | MERCK SP.A | 4.183,09 | 3.238,14 | 2.974,82 | 2.161,75 | 12.557,79 |
| IT | 06645730729 | MERCOLEDISANTO RESCUE & ADVENTURE SRL | | - | 79,90 | - | 79,90 |
| IT | 09971540159 | MERIDIAN BIOSCIENCE EUROPE S.R.L. | 8.307,20 | 7.431,19 | 6.568,06 | 6.338,35 | 28.644,80 |
| IT | 03739910713 | MERIDIANA HOSPITAL SRL | 2.795,49 | 3.408,03 | 2.330,26 | 1.514,66 | 10.048,43 |
| IT | 07609020966 | MERIT MEDICAL ITALY S.R.L. | | 504,89 | 1.400,56 | 1.211,73 | 3.117,18 |
| IT | 02251200743 | METER SRL | | - | 45,57 | 44,35 | 89,92 |
| IT | 00718330152 | METTLER TOLEDO SPA | | 378,67 | - | - | 378,67 |
| IT | 05678330829 | MI.CO.MEDICAL SRL UNIPERSONALE | | 378,67 | - | - | 378,67 |
| IT | 01625440928 | MICROBIOL DI SERGIO MURGIA & C. S.N.C. | | - | - | 86,03 | 86,03 |
| IT | 03906850262 | MICROMED S.P.A. | 1.758,07 | 570,85 | 85,09 | - | 2.414,02 |
| IT | 02654900022 | MICROPORT CRM S.R.L. | | - | - | 68.385,69 | 68.385,69 |
| IT | 08357720963 | MICROPORT ORTHOPEDICS S.R.L. | 44.670,99 | 69.577,13 | 72.445,18 | 57.692,38 | 244.385,68 |
| IT | 00352000293 | MICROTREK ITALY SRL (EX ESOFORM ) | | 603,65 | 61.971,31 | 1.919,41 | 64.494,37 |
| IT | 06389590966 | MIDA BIO SRL | 49.284,78 | 67.105,57 | 74.969,14 | 5.891,12 | 197.250,61 |
| IT | 00972790109 | MIKAI S.P.A. | 44.260,75 | 78.067,03 | 67.702,91 | 72.360,00 | 262.390,70 |
| IT | 02336050733 | MILANO SAS DI PIERO MILANO & C. | 236,31 | - | - | - | 236,31 |
| IT | 11958480151 | MILTE ITALIA SPA | 58,96 | 406,10 | 1.504,93 | - | 1.969,98 |
| IT | 02077231203 | MILTENYI BIOTEC S.R.L. | 3.786,98 | 6.234,24 | 4.467,07 | 4.299,10 | 18.787,40 |
| IT | 03275750986 | MIPA CENTRO STUDI SRL | 80,63 | - | - | - | 80,63 |
| IT | 09578301005 | MKT PHARMA S.A.S. | 17,52 | - | 22,39 | - | 39,90 |
| IT | 00243120755 | MOCAVERO OSSIGENO | | 50,97 | - | - | 50,97 |
| IT | 00521100396 | MODUL DIAGRAM S.R.L. | 113,94 | - | - | - | 113,94 |
| IT | 02426070120 | MOLNLYCKE HEALTH CARE s.r.l. | 37.623,36 | 43.568,92 | 67.205,90 | 107.737,34 | 256.135,52 |
| IT | 03235650482 | MON & TEX | 33.849,00 | 34.389,81 | 41.308,62 | 9.726,61 | 119.274,04 |
| IT | 01994900288 | MONDIAL S.N.C. | 2.444,84 | 2.412,26 | 2.677,81 | 2.259,29 | 9.794,20 |
| IT | 07491520156 | MONDOFFICE SRL | | - | - | 41,46 | 41,46 |
| IT | 00228550273 | MONICO SPA | 803,64 | 482,14 | 1.353,83 | 930,56 | 3.570,17 |
| IT | 04049420757 | MORGANTI IMPIANTI SAS | 268,36 | - | - | - | 268,36 |
| IT | 00673881207 | MORTARA INSTRUMENT EUROPE S.R.L. | 213,57 | 95,94 | 241,59 | 653,97 | 1.205,07 |
| IT | 03706820754 | MOV SRL | 433,59 | - | - | 13,86 | 447,45 |
| IT | 11575580151 | MOVI S.P.A. | 61.917,61 | 100.094,48 | 136.244,87 | 74.243,98 | 372.500,94 |
| IT | 07054190637 | MPM ITALIA SRL | | - | 582,56 | - | 582,56 |
| IT | 00887261006 | MSD ITALIA SRL | | 185.587,01 | 440,62 | - | 186.027,63 |
| IT | 01475191001 | MSD VACCINES SPA ( EX SANOFI PASTEUR MSD | 115,31 | - | - | - | 115,31 |
| IT | 06967480721 | MT MEDICAL S.R.L. | | 2.309,89 | 1.310,77 | 10.399,22 | 14.019,88 |
| IT | 03821920877 | MT ORTHO | 683,65 | 886,09 | - | - | 1.569,74 |
| IT | 01585920208 | MULTIMEDICAL S.R.L. | | - | 145,64 | 489,26 | 634,90 |
| IT | 03859880969 | MUNDIPHARMA PHARMACEUTICALS SRL | | - | 1.011,18 | - | 1.011,18 |
| SM | 21701 | MV MEDICAL SOLUTIONS SRL | | 11.233,88 | 17.886,17 | 27.306,64 | 56.426,69 |
| IT | 02789580590 | MYLAN ITALIA S.R.L. | 278,12 | - | - | - | 278,12 |
| IT | 13179250157 | MYLAN ITALIA SRL | 4.557,66 | 21,66 | 532,52 | - | 5.111,84 |
| IT | 07599620965 | MYRIAD GENETICS S.R.L. | | - | 7.249,43 | 18.848,41 | 26.097,83 |
| IT | 04892650260 | MYRMEX INNOVATION SRL | | - | - | 454,40 | 454,40 |
| IT | 04500860962 | MYRMEX S.P.A. | 189.034,11 | 112.641,29 | 5.293,89 | 418,00 | 307.387,29 |
| IT | 07091970967 | N.B.A. MEDICA SRL | | - | - | 106,95 | 106,95 |
| IT | 02196770131 | N.G.C. MEDICAL S.p.A. | 19.214,79 | 31.332,75 | 44.002,47 | 59.496,85 | 154.046,85 |
| IT | 01313240424 | NACATUR INTERNATIONAL | 142.790,15 | 143.411,91 | 145.774,95 | 160.652,87 | 592.629,87 |
| IT | 05417180659 | NALKEIN PHARMA SRL | | - | 45.663,33 | 90,07 | 45.753,40 |
| IT | 10849760151 | NATURAL BRADEL S.R.L. | | - | 43,71 | 45,46 | 89,17 |
| IT | 05025030288 | NATUS MEDICAL S.R.L. | | - | 566,11 | 979,29 | 1.545,40 |
| IT | 01831710569 | NBCSYSTEM SRL | 2.050,95 | - | - | - | 2.050,95 |
| IT | 06108810729 | NBN MEDICAL SERVICE SRL | 171,49 | 126,22 | - | - | 297,71 |
| IT | 02550041202 | NCS LAB SRL | | - | - | 496,20 | 496,20 |
| IT | 07293800723 | NEA PROJECT SRL | | - | 2.385,60 | 170,01 | 2.555,60 |
| IT | 09580650159 | NEOMED S.R.L. | 1.328,72 | 1.117,55 | 431,90 | - | 2.878,17 |
| IT | 07423370720 | NEON SUD Societa' Cooperativa | | 757,34 | - | - | 757,34 |
| IT | 06647900965 | NEOPHARMED GENTILI S.P.A. | | - | - | 40,17 | 40,17 |
| IT | 07762500630 | NEPHROCARE S.P.A. | 5.890,09 | 33.350,11 | - | - | 39.240,20 |
| IT | 12357861009 | NESMED S.R.L. | | 66,31 | - | - | 66,31 |
| IT | 00777280157 | NESTLE' ITALIANA S.P.A. | 64.137,40 | 6.295,02 | 6.195,81 | 101.693,97 | 178.322,21 |
| IT | 11846301007 | NEUPHARMA S.R.L. | 2.079,22 | 1.535,60 | 2.449,09 | 5.563,13 | 11.627,03 |
| IT | 07077990013 | NEUROMED S.P.A. | 1.355,33 | 11.356,95 | 20.415,66 | 15.164,61 | 48.292,55 |
| IT | 01853360764 | NEW MEDICAL SOLUTION | 98.386,76 | 48.129,51 | 166.435,92 | 354.262,03 | 667.214,21 |
| IT | 02102970742 | NEW MEDICAL TREND S.R.L. | | 10.940,83 | - | - | 10.940,83 |
| IT | 09038120151 | NEW TECH S.P.A. | 488,35 | 1.440,19 | 1.401,89 | 817,36 | 4.147,79 |
| IT | 01236110597 | NEW TECHNOLOGIES SUPPLIES S.R.L. | 116,77 | 258,71 | 1.967,83 | - | 2.343,30 |
| IT | 02759540848 | NEWCOM TECHNOLOGY S.R.L. | | 837,26 | 1.479,02 | 1.383,14 | 3.699,42 |
| IT | 03279980134 | NEXT MEDICAL SRL | 125,09 | - | - | - | 125,09 |
| IT | 06954981004 | NICOX FARMA A SOCIO UNICO | 9,53 | - | - | - | 9,53 |
| IT | 02848620163 | NIHON KOHDEN ITALIA SRL | 113,94 | 757,34 | - | - | 871,28 |
| IT | 04488650484 | NIKON INSTRUMETS S.P.A. | | - | 6.421,97 | - | 6.421,97 |
| IT | 12575740159 | NIPRO MEDICAL EUROPE N.V. - MILAN BRANCH | 13.414,55 | 12.396,55 | 16.003,04 | 11.907,70 | 53.721,84 |
| IT | 11116290153 | NORGINE ITALIA SRL | | 29.667,66 | - | - | 29.667,66 |
| IT | 02479230217 | NORMEDITEC SRL | | - | 16,02 | - | 16,02 |
| IT | 02387941202 | NOVA ARGENTIA SPA | 40,03 | - | - | - | 40,03 |
| IT | 02501461202 | NOVAMEDISAN ITALIA SRL | | - | - | 1.748,10 | 1.748,10 |
| IT | 02385200122 | NOVARTIS FARMA S.P.A. | | 130,86 | 1.747,69 | - | 1.878,55 |
| IT | 02823921206 | NOVATECH S.R.L. | 585,69 | 918,04 | 2.383,83 | 3.270,38 | 7.157,94 |
| IT | 02577640986 | NOVATER S.r.l. UNIPERSONALE | | 437,03 | - | - | 437,03 |

| | | | | | | | |
|---|---|---|---|---|---|---|---|
| IT | 01260981004 | NOVO NORDISK SPA | 227,88 | 333,04 | 868,70 | 394,83 | 1.824,45 |
| IT | 09725610969 | NTC ITALIA S.R.L. | | - | - | 119,96 | 119,96 |
| IT | 08763060152 | NUCLEAR LASER MEDICINE | 56.257,33 | 51.120,62 | 56.685,73 | 56.762,66 | 220.826,34 |
| NL | NL816063175B01 | NUGEN TECHNOLOGIES INC | 569,71 | - | - | - | 569,71 |
| IT | 00862050960 | NUOVA APTACA S.R.L. | 1.608,16 | 1.694,09 | 2.030,53 | 1.563,22 | 6.895,99 |
| IT | 01737830230 | NUOVA FARMEC | 16.454,94 | 16.616,47 | 19.001,21 | 19.499,41 | 71.572,04 |
| IT | 00125170407 | NUOVA ITALDIAGRAMMI | - | - | - | 151,47 | 151,47 |
| IT | 02075851002 | NUOVA SAOOR LABORAT. ORTOPEDICO | 93,48 | - | - | - | 93,48 |
| IT | 02473470751 | NUOVE TECNOLOGIE ORTOPEDICHE COLELLA S.R.L. | | - | 23.250,13 | - | 23.250,13 |
| IT | 06303970724 | NUOVO I.O.S. ORTO-SANITARIA MEDICA di MARRONE PASQUALE | 42,66 | - | - | 181,40 | 224,06 |
| IT | 02188531202 | NUOVO PROGRAMMA UFFICIO SRL | | - | - | 53,59 | 53,59 |
| IT | 02417881204 | NUVASIVE ITALIA S.R.L. | 7.183,15 | 24.064,16 | 17.683,44 | 22.915,93 | 71.846,67 |
| IT | 02834700151 | O.PI.VI. S.R.L. | 784,97 | - | - | 944,19 | 1.729,16 |
| IT | 02265740742 | OASI SENZA GLUTINEdi Alberto Quaranta | | - | - | 1.908,25 | 1.908,25 |
| IT | 03219400987 | OBIETTIVO SALUTE DI BIGNOTTI B., ROMANIN I P. E GALUPPINI A. S.N.C. | | - | - | 27,35 | 27,35 |
| IT | 04263550966 | OCCLUTECH ITALIA Srl | 7.204,75 | 8.217,65 | 4.604,59 | 4.549,31 | 24.576,29 |
| IT | 01887000501 | OCTAPHARMA ITALY SPA | | - | - | 121,96 | 121,96 |
| IT | 02528410752 | OFFICE & MEDICAL S.R.L. | 666,63 | 3.158,28 | 671,46 | 4.020,11 | 8.516,48 |
| IT | 04065690754 | OFFICE S.R.L. | | - | 41,58 | - | 41,58 |
| IT | 05637300012 | OFFICINA ORTOPEDICA 'MARIA ADELAIDE' | | 88,49 | - | - | 88,49 |
| IT | 10994940152 | OLYMPUS ITALIA | 210.461,67 | 191.261,62 | 290.308,45 | 284.222,57 | 976.254,31 |
| IT | 04429130877 | OMNIA DIAGNOSTICA S.R.L. | 3.198,59 | 875,60 | 788,91 | 2.245,18 | 7.108,28 |
| IT | 01013500523 | OMNIACELL TERTIA SRL | 191,83 | - | - | - | 191,83 |
| IT | 04456101007 | OMNIAMED S.R.L. FORNITURE OSPEDALIERE | 2.415,58 | 1.161,27 | 1.204,20 | 2.054,36 | 6.835,42 |
| IT | 93022080753 | ONLUS PUBBLICA ASSISTENZA SERVEGLIE | | 461,82 | 444,38 | 454,76 | 1.360,97 |
| IT | 01611740992 | ONSITE DIAGNOSTICS S.R.L. | 75.506,88 | 43.664,72 | 110.907,32 | 102.159,65 | 332.238,57 |
| IT | 00615480225 | OPT SURGISYSTEMS S.R.L. | | - | - | 380,96 | 380,96 |
| IT | 05704711000 | ORGA BIO HUMAN SRL | 6.608,61 | 24.234,89 | 71.313,11 | 26.476,23 | 128.632,83 |
| IT | 02349380754 | ORGANIZZAZIONE PER L'INFORMATICA S.R.L | | - | 340,62 | - | 340,62 |
| IT | 05559430482 | ORIGIO ITALIA SRL | 11.733,01 | 9.835,68 | 8.757,16 | 7.454,12 | 37.779,96 |
| IT | 13205681003 | ORSANA ITALIA S.R.L. | | - | 56,47 | 365,93 | 422,40 |
| IT | 08592930963 | ORTHO CLINICAL DIAGNOSTICS ITALY SRL | 703.456,53 | 621.972,73 | 656.298,74 | 908.884,76 | 2.890.612,76 |
| IT | 08976680150 | ORTHOFIX SRL | 187.869,20 | 304.718,10 | 210.963,53 | 234.859,82 | 938.410,65 |
| IT | 01907630741 | ORTHOGEA DI VERGATI ENNIO & C. SAS | | - | - | 68,52 | 68,52 |
| IT | 02303220749 | ORTHOMED ITALIA S.R.L. | 3.889,16 | 4.790,99 | 16.161,72 | 6.769,57 | 31.611,44 |
| IT | 02928200738 | ORTHOPEDIC SERVICE SRL | 216,60 | - | - | - | 216,60 |
| IT | 05624280722 | ORTHOSANITY S.R.L. | | - | 728,20 | - | 728,20 |
| IT | 05934021006 | ORTOBIODUE S.R.L. | 37.237,77 | 52.382,70 | 97.288,18 | 75.836,63 | 262.745,27 |
| IT | 00264090754 | ORTOP. SANIT. SOLDA S. | 120,78 | - | - | - | 120,78 |
| IT | 05979940722 | ORTOPEDIA DE CICCO S.R.L. | - | 12,42 | - | 92,39 | 104,82 |
| IT | 03860630759 | ORTOPEDIA FE.VI SRL | | 453,90 | 970,17 | 327,72 | 1.751,80 |
| IT | 03767650710 | ORTOPEDIA LANDI S.R.L. | 22,47 | - | - | - | 22,47 |
| IT | 04442120756 | ORTOPEDIA LUCIO BARTOLOMEO S.R.L.U. | 325,28 | 23,10 | 53,06 | 90,30 | 491,74 |
| IT | 03701090718 | ORTOPEDIA ROCCA di PETRILLO ROCCHINA | | - | - | 9,45 | 9,45 |
| IT | 03964181212 | ORTOPEDIA RUGGIERO SRL | 842,09 | - | - | - | 842,09 |
| IT | 00716440748 | ORTOPEDIA SANITARIA SEMERARO MARIAROSA | | - | 113,94 | - | 113,94 |
| IT | 03501430718 | ORTOPEDIC SANITAS di Telleri Maria Cristina /17 | 113,94 | 246,39 | - | 1.210,91 | 1.571,24 |
| IT | 01226820742 | ORTOPEDICAL DI CAROLI MARIA E C. S.N.C. | 263.307,44 | 225.764,51 | 279.117,68 | 227.948,48 | 996.138,11 |
| IT | 01458460217 | OSCAR BOSCAROL SRL | | - | - | 218,05 | 218,05 |
| IT | 03738960750 | OSSIMAC SRL | 13,62 | - | - | - | 13,62 |
| IT | 06516000962 | OTSUKA PHARMACEUTICAL ITALY Srl | 1.946,12 | 7.729,80 | 2.487,55 | - | 12.163,47 |
| IT | 04201720754 | OTTICA RUCCO ALESSANDRO | 66,71 | - | 8,45 | 27,42 | 102,57 |
| IT | 01832600744 | OTTICA DE BERNARDI SRL | 22,56 | - | 2.640,35 | - | 2.662,91 |
| IT | 03698530759 | OTTICA VERNALEONE DI VERNALEONE ALESS. | 103,67 | 255,56 | 7,81 | 7,27 | 374,31 |
| IT | 02487340347 | OXTHON S.R.L. | 791,50 | 106.719,14 | 853,92 | 377,21 | 108.741,77 |
| IT | 00282950682 | P.A.C.O. S.R.L. | 112.862,17 | 127.312,73 | 141.551,96 | 161.412,87 | 543.139,73 |
| IT | 02097100750 | P.A.SAN. ORTOPEDIA | | 12,37 | - | - | 12,37 |
| IT | 01643540188 | P.M.A. Produttori Medicali Associati s.r.l. | 6.343,01 | 7.286,78 | 9.594,95 | 9.126,89 | 32.351,63 |
| IT | 04076240961 | PACK SERVICES SRL | | - | - | 11,36 | 11,36 |
| IT | 01039170723 | PALERMO ADDOLORATA | 114,68 | - | - | - | 114,68 |
| IT | 05102540019 | PANTEC S.r.l. | 10.990,36 | 9.869,43 | 7.465,31 | 11.236,73 | 39.561,84 |
| IT | 03001570732 | PARAFARM DI LOREDANA LABARILE | 42,72 | - | - | - | 42,72 |
| IT | 02890980739 | PARAFARMACIA DEI PORTICI DI PAGLIARI DR.SSA LUCIA | | - | - | 4,54 | 4,54 |
| IT | 06682970725 | PARAFARMACIA DOTT.LOIUDICE NON USARE | | 126,22 | - | - | 126,22 |
| IT | 04113590758 | PARAFARMACIA SANT'ANTONIO | 13,34 | - | - | - | 13,34 |
| IT | 04637080757 | PARAPHARM S.R.L. | | 3,31 | - | - | 3,31 |
| IT | 01064530924 | PATHOLAB SRL | | - | 2.159,90 | 10.732,69 | 12.892,59 |
| IT | 02136540230 | PAUL HARTMANN S.P.A. | 91.108,40 | 97.375,08 | 133.455,39 | 110.883,25 | 432.822,12 |
| IT | 05812240967 | PDC EUROPE PRECISION DYNAMICS EUROPE | 655,87 | 598,35 | 826,01 | 730,84 | 2.811,07 |
| IT | 01279260499 | PEDIATRICA SRL | | 2.843,09 | - | 5,96 | 2.849,04 |
| IT | 05684610727 | PEDONE S.R.L. | | - | - | 19,96 | 19,96 |
| IT | 01506320744 | PEGASO SOC. COOP. SOCIALE A.R. | | - | 2.467,77 | - | 2.467,77 |
| IT | 11348130151 | PENTAMEDICAL S.R.L. | - | 139,07 | 59,28 | 30,82 | 229,17 |
| IT | 11159150157 | PENTAX ITALIA S.R.L. | | - | 291,28 | 454,40 | 745,68 |
| IT | 05023760969 | PERFETTI VAN MELLE ITALIA SRL | 13,03 | 21.284,52 | 29.270,33 | 46,74 | 50.614,62 |
| IT | 03612120166 | PERFORMANCE HOSPITAL SRL | 643,18 | 3.013,25 | 2.363,64 | - | 6.020,07 |
| IT | 02506040753 | PERHOSPITAL S.R.L. | 456.561,30 | 404.475,84 | 456.463,40 | 607.771,26 | 1.925.271,80 |
| IT | 00742090152 | PERKIN ELMER ITALIA S.P.A. | 24.937,71 | 23.763,68 | 24.176,40 | 12.874,60 | 85.752,39 |
| IT | 01975020130 | PERMEDICA S.P.A. | 71.102,54 | 82.998,50 | 100.632,21 | 143.231,29 | 397.964,54 |
| IT | PRRMHL73D20A893D | PERRINI MICHELE | 380,33 | - | - | - | 380,33 |
| IT | 01781570591 | PFIZER ITALIA S.R.L. | 128,20 | 4.472,33 | - | 0,01 | 4.600,54 |
| IT | 02774840595 | PFIZER S.R.L. | - 729,29 | - | 758,80 | 6.174,56 | 6.204,07 |
| IT | 04338170964 | PHADIA S.r.l. | 118.918,25 | 39.238,35 | - | - | 158.156,61 |
| IT | 07509990631 | Pharma - J srl | 215.921,45 | 208.417,12 | 286.942,63 | 375.904,95 | 1.087.186,15 |
| IT | 02009940186 | PHARMADAY SRL | | - | 32.311,43 | - | 32.311,43 |
| IT | 01135081006 | PHARMAGIC S.R.L. | 4.208,53 | 1.822,68 | 2.530,95 | 1.699,38 | 10.261,55 |
| IT | 04194460657 | PHARMAGUIDA SRL | | 151,53 | - | 3,62 | 155,15 |
| IT | 07574890633 | PHARMA-J DI M.TRAVAGLIONE | 167,64 | - | - | - | 167,64 |
| IT | 02691021204 | PHENOMENEX SRL | 190,56 | - | 230,27 | - | 420,83 |
| IT | 00856750153 | PHILIPS S.P.A. | 227,88 | - | - | 605,86 | 833,75 |
| IT | 02363190741 | PHONICA SOLUZIONI UDITIVE S.R.L. | 2.087,25 | - | - | - | 2.087,25 |
| IT | 08603640155 | PHONOPLAST Srl | 173,76 | - | - | - | 173,76 |
| IT | 02855470734 | PHRONEMA S.R.L. | 1.006,10 | 1.097,92 | 4.153,68 | 11.354,00 | 17.611,70 |
| IT | 07641640961 | PHYSIO CONTROL ITALY SRL | 494,26 | 1.358,80 | 794,69 | 26,25 | 2.673,99 |
| IT | 01990130369 | PHYSION S.R.L. | 12.711,41 | 9.675,30 | 10.454,10 | 11.776,53 | 44.617,33 |
| IT | 00244540100 | PIAM FARMACEUTICI S.P.A. ( GIA' VECCHI & | 21.862,13 | 319,79 | 486,68 | 33.940,38 | 56.608,98 |
| IT | 02705240725 | PIAZZOLLA SALVATORE | | 54,30 | - | - | 54,30 |
| IT | 00489820464 | PIECO Srl | 1.998,15 | 787,49 | 1.138,87 | 749,69 | 4.674,20 |
| IT | 02031310549 | PIEFFE ORTOPEDIA SANITARIA | 67,02 | - | - | - | 67,02 |
| IT | 01538130152 | PIERRE FABRE ITALIA S.P.A. | 639,68 | 49.907,47 | 24.378,04 | 341,76 | 75.266,95 |
| IT | 03884370754 | PIERRI dr.GIUSEPPE | | 252,45 | - | - | 252,45 |
| IT | 03690650134 | PIKDARE S.P.A. | | - | 28.916,32 | 150.443,40 | 179.359,72 |
| IT | 08055750965 | PIRRONE S.R.L. | 1.312,59 | 516,95 | 649,26 | 2.315,48 | 4.794,28 |
| IT | 04523470757 | PL FARMA S.R.L. | 64,44 | - | 366,82 | - | 431,26 |
| IT | 01040690156 | PLASTI FOR MOBIL SAS | | - | - | 406,53 | 406,53 |
| IT | 01456860756 | PLURIFARMA SRL | 41,70 | - | - | - | 41,70 |
| IT | 03680870759 | POLFRIGOR DI GIORGIO POLIMENO | | 55,54 | - | - | 55,54 |
| IT | 00882341001 | POLIFARMA SPA | | - | - | 23,83 | 23,83 |
| IT | 04888070960 | POLIFARMA BENESSERE S.R.L. | 65,04 | 45,48 | - | - | 110,52 |
| IT | 03804110728 | POLIFORNITURE | 9.354,40 | 12.406,81 | 6.528,59 | 8.447,46 | 36.737,27 |
| IT | 03189780483 | POLYMED SRL | | - | 1.027,00 | 1.860,82 | 2.887,82 |
| IT | 02148950344 | POLYOFTALMICA | 8.317,73 | 7.735,75 | 10.535,19 | 12.175,92 | 38.764,59 |
| IT | 04720820754 | POLYSYSTEM S.R.L.S. | | - | - | 48,97 | 48,97 |
| IT | 09009860967 | POLYTECH HEALTH & AESTHETICS ITALIA SRL | | - | 108.973,39 | 3.552,88 | 112.526,28 |
| IT | 04736910722 | POSI FABIO ROCCO | | 44,92 | 110,49 | 8,27 | 163,68 |
| IT | 06689340724 | PREDICT S.R.L. | | 184,79 | 1.154,93 | 480,45 | 1.820,17 |
| IT | 04098750401 | PREVIFARMA SRL | 376,35 | 159.525,41 | - | - | 159.901,76 |

| | | | | | | | |
|---|---|---|---|---|---|---|---|
| IT | 08860270969 | PRODOTTI GIANNI S.R.L. | 2.008,02 | 1.203,56 | 2.877,59 | 151,47 | 6.240,64 |
| IT | 05013480727 | PROGIDA TRAVERSA 2 | | - | - | 918,03 | 918,03 |
| IT | 04206070759 | PROMED SRL | 290,86 | - | - | 2.076,17 | 2.367,03 |
| IT | 12317560154 | PROMEGA ITALIA S.R.L. | 113,94 | 320,36 | 395,34 | 281,06 | 1.110,70 |
| IT | 00794290676 | PROMOS S.P.A. | 201,86 | 249,05 | 382,41 | 234,51 | 1.067,83 |
| IT | 00172620999 | PROSAN S.R.L. | | - | - | 143,58 | 143,58 |
| IT | 02318570906 | PROVITAL Srl | | 190,57 | 20,61 | 32,15 | 243,33 |
| IT | 07288280725 | PU.RA. PUGLIA RAPPRESENTANZA | 10.217,14 | 8.683,64 | 12.609,74 | 13.044,95 | 44.555,46 |
| IT | 05419220727 | PUGLIA LIFE S.R.L. | 23.963,99 | 33.377,55 | 21.545,31 | 20.500,33 | 99.387,18 |
| IT | 04277790723 | PUGLIA MEDICAL S.R.L. | 9.477,18 | 14.111,62 | 13.615,58 | 22.899,45 | 60.103,84 |
| IT | 06679010725 | PUGLIA MEDICALE G. & L. SRL | 37.798,05 | 35.730,81 | 41.020,99 | 46.928,11 | 161.477,95 |
| IT | 04208290728 | PUNTO IGIENE S.A.S. | | 126,22 | - | - | 126,22 |
| IT | 02051980395 | PURLING SRL | 5.246,59 | 7.929,75 | 27.125,84 | - | 40.302,19 |
| IT | 02583590399 | PURLING S.R.L. | | - | 2.384,81 | 17.492,32 | 19.877,13 |
| IT | 13110270157 | QIAGEN ITALIA | 18.236,38 | 123.145,27 | 146.129,73 | 126.602,53 | 414.113,90 |
| IT | 10649200010 | QUINOA SRL | 78,12 | 232,60 | - | - | 310,72 |
| IT | 03056700101 | RAM SNC DEL DR.ZANETTI & C. | 34,47 | - | - | - | 34,47 |
| IT | 00185130747 | RAMPINO DOTT.GABRIELE-FARMACIA | 14,40 | - | - | - | 14,40 |
| IT | 07197321008 | RANDOX LABORATORIES LIMITED | 2.474,98 | 2.310,76 | 2.427,53 | 6.290,85 | 13.504,12 |
| IT | 00782870737 | RATVEL SRL | | 2,01 | - | - | 2,01 |
| IT | 01316780426 | RAYS S.P.A. | 125.654,37 | 153.050,16 | 164.186,69 | 226.609,60 | 669.500,83 |
| IT | 03642300960 | R-BIOPHARM ITALIA SRL | | 57,85 | 35,57 | 55,49 | 148,92 |
| IT | 06979620728 | RD AMPLISAN S.R.L | 3.395,69 | 2.569,80 | 1.177,58 | 1.175,64 | 8.318,70 |
| IT | 13272481006 | REAL MEDICAL SRL | | - | 1.652,44 | 2.660,95 | 4.313,39 |
| IT | 12736110151 | RECORDATI RARE DISEASES ITALY SRL | | - | 2.845,25 | 1.263,60 | 4.108,85 |
| IT | 09170591003 | REHA GROUP SRL GIA' CEREMAL S.R.L. | | - | 16,57 | - | 16,57 |
| IT | 01489790996 | RELAB S.R.L. | 25.181,08 | 30.546,06 | 36.847,17 | 43.470,69 | 136.044,99 |
| IT | 05158401009 | RESNOVA SRL | 3.307,59 | 5.291,51 | 5.445,62 | 7.472,38 | 21.517,09 |
| IT | 02718710755 | REVI SRL | 76,45 | 38,50 | 44,42 | - | 159,37 |
| IT | 01846710364 | RI.MOS S.r.l. | 5.014,88 | 94.436,99 | 88.993,64 | 8.775,53 | 197.221,04 |
| IT | 03969290166 | RICHEN CORTEX EUROPE S.R.L. | | - | 383,37 | 427,64 | 811,00 |
| IT | 07348000725 | RINALDI GIUSEPPE | 137,62 | - | - | - | 137,62 |
| IT | 08418370964 | RIVOIRA PHARMA S.R.L. | 355,38 | - | - | - | 355,38 |
| IT | 01711590545 | RIXLAB s.r.l. | 1.277,47 | 637,38 | 11.376,23 | 6.087,48 | 19.378,56 |
| IT | 09050810960 | ROCHE DIABETES CARE ITALY S.p.A | | 164.514,97 | 232.702,89 | 433.792,49 | 831.010,36 |
| IT | 10181220152 | ROCHE DIAGNOSTICS S.P.A. | 1.981.920,29 | 1.725.369,97 | 2.053.304,32 | 2.342.539,17 | 8.103.133,76 |
| IT | 00747170157 | ROCHE S.P.A. | | 2.406,56 | - | - | 2.406,56 |
| IT | 04472830159 | ROTTAPHARM Spa | 134,33 | - | - | - | 134,33 |
| IT | 00560570715 | RUSSO C. MARIO FORNITURE DENTALI | 227,09 | 52,95 | 83,22 | - | 363,26 |
| IT | 04146090719 | RUSSO FORNITURE DENTALI S.R.L. | | - | - | 28,57 | 28,57 |
| IT | 00226250165 | S.A.L.F. SPA | 863,32 | 1.920,10 | 1.125,31 | 452,98 | 4.361,71 |
| IT | 12335931007 | S.A.M.O. ITALIA S.R.L. | 36.718,19 | 46.572,59 | 46.618,39 | 55.800,30 | 185.709,46 |
| IT | 02505830733 | S.C. INCISIONI E FORNITURE GENERALI DI CONVERSANO CARMEN | | 2.274,47 | - | - | 2.274,47 |
| IT | 01034640100 | S.C.S. INTERNATIONAL SRL | 51.111,91 | 48.435,60 | 42.972,46 | 70.200,30 | 212.720,26 |
| IT | 05095601000 | S.C.S. SELLING CONS.SER. | 396,04 | 673,90 | 2.383,77 | 2.979,87 | 6.433,59 |
| IT | 00959981002 | S.I.A.L. SRL | 455,77 | 4.544,04 | 996,01 | 6.113,62 | 12.109,44 |
| IT | 00807970157 | S.I.C.O. SPA | 50,28 | 382,61 | 65,62 | 48,00 | 546,51 |
| IT | 00833160963 | S.I.D.E.M. S.P.A. | 1.306,23 | 1.222,33 | 1.148,57 | 3.125,83 | 6.802,95 |
| IT | 00122890874 | S.I.F.I. S.P.A. - SOCIETA' INDUSTRIA FARMACEUTICA ITALIANA | | - | - | 31.782,96 | 31.782,96 |
| IT | 03782160240 | S.I.T. - SORDINA IORT TECHNOLOGIES SPA | | - | - | 454,40 | 454,40 |
| IT | 04817260724 | S.T.A.I.M. S.R.L. | 952,17 | 1.029,91 | 1.996,62 | 3.250,95 | 7.229,64 |
| IT | 01354901215 | S.V.A.S. BIOSANA S.r.l.GIA' SVAS ITALIA | 57.808,49 | 63.497,01 | 72.642,06 | 80.210,14 | 274.157,71 |
| IT | 05060260154 | SA.VE.PA. S.R.L. | 59.014,95 | 46.491,78 | 56.116,12 | 89.720,61 | 251.343,46 |
| IT | 04378340758 | SAD S.R.L. | 2.999,93 | 1.560,98 | 855,31 | 1.515,56 | 6.931,77 |
| IT | 02060030687 | SADEL MEDICA S.R.L.S. UNIPERSONALE | | - | - | 105,33 | 105,33 |
| IT | 00770020964 | SAFETY SPA | | 66.652,27 | - | - | 66.652,27 |
| IT | 01122350380 | SAGO MEDICA SRL | | 41,40 | 26.429,89 | 689,66 | 27.160,95 |
| IT | 09667970967 | SAKURA FINETEK ITALY SRL | | - | 583,42 | 1.011,26 | 1.594,69 |
| IT | 02602690816 | SALUTE STORE DI PUMO SALVATORE | | - | - | 306,10 | 306,10 |
| IT | 05007620726 | SALVATORE ALLEGRA | | 49,28 | - | - | 49,28 |
| IT | 00283010379 | SAMO SPA | 272,55 | 757,34 | - | - | 1.029,89 |
| IT | 04201930759 | SAN GIORGIO SRL | | - | 2.658,25 | - | 2.658,25 |
| IT | 10140380154 | SANA MED SRL | | - | - | 30,29 | 30,29 |
| IT | 03211130723 | SANCILIO di SANCILIO FRANCESCO | | 17,32 | - | - | 17,32 |
| IT | 02689300123 | SANDOZ S.P. A. | | | - | 1.765,73 | 1.765,73 |
| IT | 00649810959 | SANDRO CARTA PRODOTTI OSPEDALIERI | 844,02 | 2.146,29 | 2.083,99 | 4.415,78 | 9.490,08 |
| IT | 02450760752 | SANIBART SAS | 679,95 | 805,48 | 432,15 | 162,95 | 2.080,52 |
| IT | 00782230734 | SANIMED SRL | 9,45 | 95,80 | 45,05 | - | 150,30 |
| IT | 03065350732 | SANIMED TARANTO S.R.L. UNIPERSONALE | | 11,99 | 198,74 | 60,73 | 271,46 |
| IT | 05501701006 | SANIPHARM | | 13.259,27 | 16.600,28 | 8.110,72 | 37.970,26 |
| IT | 02775410752 | SANITAFARMA DI GIAFFREDA IRENE | 20,51 | 24,74 | 33,64 | - | 78,89 |
| IT | 03636950820 | SANITALIA SRL /04 | 227,88 | 126,22 | - | - | 354,11 |
| IT | 03636110714 | SANITARIA 104/92 SOC. COOP. | | - | 141,11 | - | 141,11 |
| IT | 01929160719 | SANITARIA FUTURA DI ALLEGRETTI ANNA | 13.231,31 | 11.566,89 | - | - | 24.798,20 |
| IT | 04060620715 | SANITARIA FUTURA SRL | | - | 117.708,71 | 147.338,18 | 265.046,88 |
| IT | 01958020750 | SANITARIA ORTOPEDIA FE. VI. | 5.191,16 | 6.876,95 | 5.707,23 | 4.594,05 | 22.369,39 |
| IT | 03464510712 | SANITARIA ORTOPEDIA MARISA SRL | 211,75 | 23,63 | - | - | 235,37 |
| IT | 06386130725 | SANITARIA PUGLIESE S.R.L. | 113,94 | - | - | - | 113,94 |
| IT | 03652140751 | SANITARIA VILLA BIANCA S.R.L. | 40,47 | - | - | - | 40,47 |
| IT | 02933010734 | SANITECH S.R.L. | 113,94 | 2.895,06 | 2.330,26 | 1.666,12 | 7.005,38 |
| IT | 04789590751 | SANITECK DI BOI KATIA | | - | 387,15 | 228,90 | 616,05 |
| IT | 00832400154 | SANOFI S.p.A gia' SANOFI-AVENTIS SPA | 6.144,62 | 3.376,31 | 5.121,86 | 2.281,72 | 16.924,51 |
| IT | 00860580158 | SANTEX | 101.497,49 | 161.736,31 | 149.039,39 | 191.440,70 | 603.713,90 |
| IT | 00926020066 | SAPI MED S.P.A. | 3.091,81 | 4.095,32 | 2.592,10 | 4.385,24 | 14.164,47 |
| IT | 02006400960 | SAPIO LIFE | 2.068,86 | 7.333,02 | 5.496,72 | 9.819,56 | 24.718,16 |
| IT | 02217770235 | SARSTEDT S.R.L. | 86,74 | 1.847,25 | 2.362,59 | 1.969,06 | 6.265,63 |
| IT | 03518350750 | SBM SRL - SIST.BIOMEDICALI | 605.704,26 | 578.395,11 | 712.956,90 | 1.079.963,32 | 2.977.019,58 |
| IT | 09802470154 | SCHARLAB ITALIA Srl (Ex BIBBY SCHAR | | 94,91 | - | 107,77 | 202,68 |
| IT | 00958350522 | SCLAVO Diagnostic International srl gia Kite | 2.085,56 | 1.715,49 | 1.917,16 | 1.820,89 | 7.539,10 |
| IT | 01409770631 | SCOGNAMIGLIO S.R.L. di ELIO SCOGNAMIGLIO (EX SAS 23/02/15) | 20.686,60 | 23.925,68 | 27.661,85 | 33.720,97 | 105.995,10 |
| IT | 03137260547 | SCREEN ITALIA S.R.L. | 104,26 | - | - | - | 104,26 |
| IT | 00696670215 | SEAGULL MEDICA S.R.L. | | - | 582,56 | 1.211,73 | 1.794,29 |
| IT | 01260340482 | SEBIA Italia s.r.l. | 56.799,80 | 41.687,17 | 47.523,56 | 64.214,48 | 210.225,00 |
| IT | 00921360442 | SECURSYSTEM S.R.L. | | 199,88 | 141,79 | - | 341,67 |
| IT | 01681100150 | SEDA S.P.A. | 9.729,83 | 12.148,77 | 16.803,54 | 19.776,08 | 58.458,23 |
| IT | 01597140282 | SEI EMG SRL | | - | - | 357,57 | 357,57 |
| IT | 07240580154 | SENSOR MEDICS ITALIA S.R.L. | | - | 1.547,84 | - | 1.547,84 |
| IT | 07118040158 | SENTINEL CH S.P.A. | 689,25 | 173,46 | - | 1.075,84 | 1.938,54 |
| IT | 02422960746 | SENTIRE S.R.L. | 6.178,18 | - | - | - | 6.178,18 |
| IT | 02158790747 | SER DISTRIBUZIONI DI MORFEO P. | | - | 23.024,54 | - | 23.024,54 |
| IT | 01635360694 | SERENITY S.P.A. gia Artsana Sud | 3.056.007,13 | 3.249.006,61 | 3.598.465,88 | 4.442.211,55 | 14.345.691,17 |
| IT | 04070510757 | SERENITY SPA | | 11.376,74 | 13.858,85 | - | 25.235,59 |
| IT | 01836081008 | SEROM MEDICAL TECHNOLOGY S.R.L | 25.661,46 | 37.569,85 | 63.140,93 | 62.430,46 | 188.802,69 |
| IT | 03797970716 | SERVICEGAS SRL | 19,41 | - | 60,87 | 47,68 | 127,96 |
| IT | 03055550739 | SERVIMED S.R.L | 838,02 | 1.080,68 | 142,15 | - | 2.060,84 |
| IT | 02262290733 | SERVISAN S.R.L. | 1.263,31 | 18,51 | 89,20 | 9,24 | 1.380,26 |
| IT | 07246691005 | SERVIZI DIAGNOSTICI S.R.L. | 10.413,72 | 11.501,73 | 8.884,10 | 8.179,15 | 38.978,71 |
| IT | 03645850722 | SETTEBELLO S.N.C. | 28,44 | 55,15 | 17,83 | 9,09 | 110,50 |
| IT | 05986021219 | SHEDIR PHARMA SUL UNIP. | 33,06 | 2.116,61 | 2.001,24 | 204,28 | 4.355,20 |
| IT | 00725050157 | SIAD HEALTHCARE SPA | 62.258,91 | 32.077,31 | 46.329,08 | 49.276,29 | 189.941,59 |
| IT | 02619331206 | SIARE ENGINEERING INTERNATIONAL GROUP | | - | - | 54,33 | 54,33 |
| IT | 07163510154 | SIEL S.P.A. | 3.076,42 | - | - | - | 3.076,42 |
| IT | 12268050155 | SIEMENS HEALTCARE SRL (GIA' DIAGNOSTICS SRL) | 1.573.947,69 | 1.562.755,92 | 1.686.412,33 | 1.915.665,21 | 6.738.781,14 |
| IT | 04874870878 | SIFI MEDTECH | 41.715,11 | 32.481,37 | 46.552,97 | 1.380,12 | 122.129,58 |
| IT | 00885531004 | SIGMA TAU S.P.A. - DISATTIVATO (ORA ALFASIGMA S.P.A.COD.102230) | 108,02 | 79,78 | - | - | 187,80 |
| IT | 13209130155 | SIGMA-ALDRICH SRL | 2.244,26 | 6.132,17 | 4.607,94 | 2.048,26 | 15.032,63 |
| IT | 00163160195 | SILC S.P.A. | 5.355,25 | - | - | - | 5.355,25 |

| | | | | | | | |
|---|---|---|---|---|---|---|---|
| IT | 00945890689 | SILCH SRL IN LIQUIDAZIONE | 427,50 | - | - | - | 427,50 |
| AUSTRIA | AT-U46535404 | SINI MEDIK-NIEDERREITER GMBHDITTA ESTERA | 25.230,83 | 31.515,30 | 13.449,64 | 5.656,99 | 75.852,76 |
| IT | 05696210821 | SINTEA S.R.L. | | - | - | 1.386,84 | 1.386,84 |
| DE | DE813917916 | SIRTEX MEDICAL EUROPE GNBH | | - | 3.058,46 | - | 3.058,46 |
| IT | 02608850752 | SIS MED SRL | 86.072,71 | 21.792,54 | 11.176,56 | 9.726,09 | 128.767,90 |
| IT | 03454000724 | SISMED S.R.L. | 163.998,75 | 321.427,11 | 354.095,06 | 231.703,29 | 1.071.224,22 |
| IT | 01968010742 | SISTEMA UFFICIO | 3,96 | - | - | - | 3,96 |
| IT | 02712810734 | SISTEMI INFORMATICI S.R.L. | | - | - | 4.002,51 | 4.002,51 |
| IT | 01555030350 | SMEG S.P.A. | | - | - | 174,62 | 174,62 |
| IT | 00953780962 | SMITH & NEPHEW S.R.L. | 56.076,63 | 72.283,44 | 100.239,51 | 128.160,46 | 356.760,04 |
| IT | 02154270595 | SMITHS MEDICAL ITALIA (Ex Medex Italia) s.r.l. | 106.934,81 | 113.203,94 | 128.328,34 | 128.587,99 | 477.055,09 |
| IT | 01831590730 | SO.RA.T RAPPRESENTANZE srl | 70.689,49 | 114.531,90 | 50.015,27 | 45.114,14 | 280.350,79 |
| IT | 05288990962 | SOBI (ITALIA) | | - | 1.057,27 | - | 1.057,27 |
| IT | 93102460750 | SOCCORSO AMICO | | - | 188,34 | - | 188,34 |
| IT | 00942591009 | SOCIETA' ITALIANA CHIMICI DIVIS | 102,17 | 854,04 | 1.117,38 | 258,33 | 2.331,93 |
| IT | 03428610152 | SOFAR S.P.A. | 7.211,42 | 20.145,20 | 28.648,57 | 19.781,61 | 75.786,80 |
| IT | 03725780724 | SOFIME S.R.L. | 2.875,42 | 1.504,67 | 2.541,77 | 1.989,70 | 8.911,55 |
| IT | 00771260965 | SOL S.P.A. | 630,04 | 1.009,79 | 938,28 | 534,60 | 3.112,70 |
| IT | 02583240755 | SOLUZIONI UFFICIO DI DE GIOVANNI GABR.LE | 25,07 | - | 10,19 | 31,81 | 67,07 |
| IT | 05083750967 | SOMNO MEDICS ITALIA SRL | 736,56 | 957,48 | 756,19 | 1.123,21 | 3.573,44 |
| IT | 01624020440 | SOOFT ITALIA | 10.891,19 | 314.998,95 | 318.101,81 | 8.847,42 | 652.839,36 |
| IT | 02109510368 | SORIN GROUP ITALIA S.R.L | 220.125,45 | 161.801,68 | 228.905,50 | 152.179,07 | 763.011,70 |
| IT | 00747030153 | SPA SOCIETA' PRODOTTI ANTIBIOTICI S | 9.233,79 | 7.301,47 | 8.629,61 | 8.582,57 | 33.747,44 |
| IT | 00279740724 | SPACE IMPORT-EXPORT SRL | 247,18 | 1.181,89 | 2.465,65 | - | 3.894,72 |
| IT | 06236560725 | SPACE S.R.L. | | 17.654,00 | 25.255,30 | 28.264,96 | 71.174,26 |
| IT | 03823620236 | SPACELABS HEALTHCARE S.R.L. | 56,80 | 125,84 | - | - | 182,63 |
| IT | 04335340750 | SPECCHIA PHARM SRL (DAL 01/09/2011) | 21.838,92 | 24.951,31 | 33.806,25 | 27.933,96 | 108.530,43 |
| IT | 01929551008 | SPECTRA 2000 S.R.L. | 1.318,72 | 863,93 | 3.762,60 | 1.972,98 | 7.918,23 |
| IT | 01633870348 | SPENCER ITALIA SRL | 91,19 | 29,38 | - | 518,33 | 638,90 |
| IT | 02141870341 | SPINDIAL SPA | 88.461,59 | 76.821,14 | 105.410,52 | 100.937,92 | 371.631,18 |
| IT | 07281771001 | STABILIMENTO CHIMICO FARMAC.MILITARE | | - | 18,76 | - | 18,76 |
| IT | 02532300122 | STALLERGENES ITALIA S.R.L. | 6.045,82 | 453,67 | 166.900,01 | 1.190,08 | 174.589,58 |
| IT | 04327080729 | STARTEK di PAPADIA GIUSEPPE | 24.231,60 | 21.763,57 | 18.431,42 | 22.974,84 | 87.401,43 |
| IT | 07605800965 | STERIMED S.R.L. | | - | 10.649,85 | 23.694,83 | 34.344,68 |
| IT | 01870870548 | STEROGLASS S.R.L. | 113,94 | 378,67 | 436,92 | 605,86 | 1.535,40 |
| IT | 05014810484 | STEVE JONES SRL | 26,32 | 44,17 | - | - | 70,49 |
| IT | 04829050964 | STEWART ITALIA | 728,44 | 764,44 | 1.272,86 | 1.318,20 | 4.083,94 |
| IT | 04537270268 | STILMED S.R.L. | | 655,07 | 758,48 | 951,94 | 2.365,48 |
| IT | 03763210964 | STRAUMANN ITALIA SRL | | - | 909,37 | - | 909,37 |
| IT | 01105250722 | STRUTTURA PUBBLICA | 4.622,67 | - | - | - | 4.622,67 |
| IT | 06032681006 | STRYKER ITALIA | 191.981,99 | 199.725,80 | 256.279,97 | 267.607,16 | 915.594,92 |
| IT | 06329000720 | SUD IMAGING S.R.L. | 176.371,28 | 161.313,39 | 206.577,97 | 175.901,60 | 720.164,23 |
| IT | 03400130757 | SUD UFFICIO SRL | | - | 999,25 | - | 999,25 |
| IT | 06548140968 | SUNMEDICAL S.R.L. | 1.958,46 | 542,94 | - | 410,40 | 2.911,81 |
| IT | 03789880014 | SURACE SPA | | - | 1.463,90 | 882,14 | 2.346,04 |
| IT | 01799470511 | SURGIKA SRL | | - | 71,07 | 908,79 | 979,87 |
| IT | 02049680719 | SURGIKAL S.R.L. | 470.713,93 | 437.704,57 | 543.737,84 | 595.236,59 | 2.047.392,94 |
| IT | 03216690234 | SURGILINE SRL | | - | - | 151,47 | 151,47 |
| IT | 04720630633 | SVAS | | - | - | 35,17 | 35,17 |
| IT | 08194550961 | SYNOPO S.P.A. | 714,04 | 1.670,97 | 5.507,56 | 1.143,00 | 9.035,58 |
| IT | 10777700153 | SYNTHES S.R.L. | 6,77 | - | - | - | 6,77 |
| IT | 05908740961 | SYSMEX PARTEC ITALIA S.R.L. | | - | 58.295,75 | 110.267,13 | 168.562,88 |
| IT | 10177301008 | SYSTAGENIX WOUND MANAGEMENT (ITALY) | 10.569,89 | - | - | - | 10.569,89 |
| IT | 07509090721 | T A TECNOLOGIE ASSISTIVE | 145,93 | - | 89,37 | - | 235,29 |
| IT | 07749420720 | T.E.I.T. S.R.L. | | - | 51,35 | - | 51,35 |
| IT | 04575650751 | T.M.S. S.R.L.U. | 472,63 | - | - | - | 472,63 |
| IT | 00696360155 | TAKEDA ITALIA S.P.A. | 5.697,08 | - | - | - | 5.697,08 |
| IT | 01282550555 | TAU MEDICA SRL | | - | 429,77 | 1.147,19 | 1.576,96 |
| IT | 04700620752 | TBM S.R.L. | 1.859,67 | 1.639,31 | 1.651,31 | - | 5.150,29 |
| IT | 00707060323 | TBS GROUP S.P.A. | | 107,86 | - | - | 107,86 |
| SE | SE556430392201 | TDB CONSULTANCY AB | 569,71 | - | - | - | 569,71 |
| IT | 01745670735 | TEA SRL | 33,36 | - | - | - | 33,36 |
| IT | 12410660158 | TEBU-BIO SRL | 148,57 | 219,44 | 266,52 | - | 634,53 |
| IT | 09279340153 | TECHNO GENETICS Srl | 144.009,10 | 154.920,72 | 189.529,04 | 153.687,04 | 642.145,90 |
| IT | 01317690749 | TECHNOACQUE S.R.L. | 88,83 | - | 3.586,60 | - | 3.675,43 |
| IT | 04539500753 | TECMED dell' Ing.Antonio Congedo | | - | - | 30,72 | 30,72 |
| IT | 00799450739 | TECNOCARTA MED | 1.483,47 | 96.936,18 | 114.487,01 | 2.430,87 | 215.337,53 |
| IT | 05055170012 | TECNOFELTRO Srl | 51,43 | - | - | - | 51,43 |
| IT | 02125550349 | TECNOHEALTH S.R.L | 44,48 | 224,78 | 113,72 | 295,66 | 678,64 |
| IT | 02008340016 | TECNOLOGIE AVANZATE T.A. S.R.L. | | 1.208,23 | - | 214,35 | 1.422,58 |
| IT | 01254340779 | TECNOLOGIE SANITARIE | | 150,14 | 244,11 | 151,47 | 545,72 |
| IT | 05823920722 | TECNOMEDICA S.R.L. | 27.913,18 | 35.008,80 | 25.412,64 | 21.741,01 | 110.075,64 |
| IT | 01907010746 | TECNONET s.r.l. | 329,05 | - | - | - | 329,05 |
| IT | 02985230735 | TECNOSAN S.R.L. | 6.752,48 | - | - | - | 6.752,48 |
| IT | 02510050756 | TECNOSOLUZIONI | 79.704,39 | 71.882,72 | 113.911,46 | 116.885,29 | 382.383,87 |
| IT | 05006121007 | TECNOSP SRL | 2.796,58 | - | - | - | 2.796,58 |
| IT | 02868350733 | TECOSERVICE S.R.L. | | - | - | 609,80 | 609,80 |
| IT | 01740391204 | TEGEA S.R.L. | 90.830,75 | 104.691,15 | 128.866,09 | 212.965,80 | 537.353,79 |
| IT | 06600500158 | TEKIM S.P.A. ( EX TEKMED INSTRUMENTS SPA 09/12/16) | 26.641,27 | 1.407,23 | - | - | 28.048,49 |
| IT | 04540590751 | TEKMED S.R.L. | 9.433,95 | 10.098,24 | 19.205,18 | 39.363,43 | 78.100,80 |
| IT | 02584520734 | TEKNASA S.a.s. | 4.362,27 | 51.794,53 | 68.931,49 | 3.001,10 | 128.089,39 |
| IT | 02516130727 | TEKNOLAB S.R.L. | 165.209,34 | 131.878,47 | 130.614,34 | 112.961,95 | 540.664,10 |
| IT | 02804530968 | TELEFLEX MEDICAL (EX RUSCH) s.r.l. | 354.807,25 | 368.633,03 | 415.005,80 | 493.803,16 | 1.632.249,25 |
| IT | 00674091202 | TEMA RICERCA SRL | 39.117,75 | 34.469,53 | 39.189,02 | 40.699,19 | 153.475,48 |
| IT | 00970310397 | TEMA SINERGIE S.P.A. | 4.881,71 | 8.177,26 | 7.574,94 | 5.347,17 | 25.981,07 |
| IT | 02975440369 | TERUMO BCT EUROPE N.V. FIL.IT. DAL 1/5/16 TRASF. | 173.470,93 | 65.644,23 | - | - | 239.115,16 |
| IT | 13730121004 | TERUMO BCT ITALIA S.R.L. | | 104.666,84 | 194.843,43 | 299.889,22 | 599.399,49 |
| IT | 07279701002 | TERUMO ITALIA S.R.L. | 503.028,96 | 524.091,16 | 708.189,26 | 810.102,03 | 2.545.411,40 |
| IT | 06083270154 | TESI ELETTRONICA E SIST. INFORMAT. | 892,18 | - 66.506,51 | 95.710,29 | 2.442,96 | 32.538,91 |
| IT | 11654150157 | TEVA ITALIA S.R.L. | 78.860,32 | 103.721,97 | 154.117,32 | 190.002,00 | 526.701,61 |
| IT | 03016250718 | TEXA S.R.L. | 8.753,34 | 4.006,66 | 9.228,66 | 6.065,57 | 28.054,23 |
| IT | 02111430357 | THD S.P.A | 4.003,45 | 2.617,62 | 2.785,24 | 2.368,19 | 11.774,50 |
| IT | 07097690965 | THE BINDING SITE S.R.L. | 6.711,89 | 5.543,73 | 8.784,60 | 8.825,49 | 29.865,71 |
| IT | 07649050965 | THEA FARMA S.P.A. CON UNICO AZIONISTA | 113,94 | - | - | 43,32 | 157,26 |
| IT | 02700790344 | THERAS BIOCARE S.R.L. | | 9.158,12 | 48.547,94 | 236.557,90 | 294.263,96 |
| IT | 02606120349 | THERAS LIFETECH S.R.L. | | 5.747,76 | 7.374,91 | 21.986,78 | 35.109,44 |
| IT | 00889160156 | THERMO FISHER DIAGNOSTICS S.P.A. (EX OXOID SPA 01/01/16) | 11.556,62 | 45.326,18 | 99.296,00 | 113.045,88 | 269.224,67 |
| IT | 10282490159 | THERMO FISHER SCIEN.MILANO SRL | | - | - | 309,34 | 309,34 |
| IT | 07817950152 | THERMO FISHER SCIENTIFIC SPA | 378,96 | 591,02 | 886,02 | - | 1.856,00 |
| IT | 06852770723 | TIA NETWORKS s.r.l. | 3.097,81 | 7.109,83 | 6.023,42 | 8.333,95 | 24.565,01 |
| IT | 09399880153 | TNT GLOBAL EXPRESS SPA | | 121,24 | - | 1,86 | 123,11 |
| IT | 01937190732 | TOMBOLINI OFF. ORTOPEDICHE | 23,58 | - | 37,90 | - | 61,48 |
| IT | 10365950152 | TORNIER S.R.L. | 31.203,71 | 33.805,18 | 14.799,80 | 20.050,18 | 99.858,87 |
| IT | 05139070014 | TOSOH BIOSCIENCE | 128.032,85 | 118.419,17 | 139.866,80 | 151.057,97 | 537.376,80 |
| IT | 02498930987 | TRESCAL S.R.L. | 55,01 | - | - | - | 55,01 |
| IT | 05896100962 | TRISTEL ITALIA SRL | | - | 239,87 | 249,46 | 489,33 |
| IT | 03409231200 | TRX ITALY S.R.L. | | - | 2.000,29 | 13.757,22 | 15.757,51 |
| IT | 06643360727 | TUTTO IGIENE S.R.L. | | - | - | 1,51 | 1,51 |
| IT | 05819650960 | TWIN HELIX SRL | | 378,67 | - | - | 378,67 |
| IT | 01799221005 | UBER ROS S.p.A. | 121.484,70 | 141.863,59 | 195.908,46 | 119.009,54 | 578.266,29 |
| IT | 05758031008 | UCS DIAGNOSTIC S.R.L. | 82,02 | - | - | - | 82,02 |
| IT | 02079741209 | ULTRA SCIENTIFIC ITALIA S.R.L | | - | 141,79 | - | 141,79 |
| IT | 01713610549 | UMBRA S.P.A. | | - | 281,93 | 30,49 | 312,42 |
| IT | GHRGCR73A19Z133G | UNIPHARMA SA | 175,54 | 45,19 | 645,78 | 152,60 | 1.019,12 |
| IT | 03855490722 | UNIVERSAL S.R.L. | | 46,41 | 52,25 | 285,69 | 384,35 |
| IT | 04052520717 | UNIVERSO SALUTE S.R.L. | | - | 357,61 | 68,02 | 425,63 |
| IT | 09714010965 | URGO MEDICAL ITALIA S.R.L. | | - | 6.642,64 | 14.929,67 | 21.572,32 |

| | | | | | | | |
|---|---|---|---|---|---|---|---|
| IT | 03450130285 | VACUTEST KIMA S.R.L. | 113,94 | - | 253,73 | - | 367,67 |
| IT | 04874990155 | VALEAS SPA | | 1,96 | - | 7,05 | 9,01 |
| IT | 00978150167 | VALETUDO S.R.L. CON UNICO SOCIO | 17,35 | - | 2.842,91 | - | 2.860,26 |
| IT | 01015000050 | VALTER OCCHIENA SRL | 163,47 | - | - | - | 163,47 |
| IT | 07136650012 | VALTER OCCHIENA srl | 215,60 | - | - | 573,21 | 788,82 |
| IT | 02761660873 | VARIMED S.R.L. GIÀ MEDICENTRE GROUP IT. | 3.503,11 | 2.502,97 | 3.163,90 | 699,32 | 9.869,29 |
| IT | 02037841000 | VE.DI.SE HOSPITAL S.P.A. | 5.130,76 | 3.963,01 | 6.689,77 | 9.239,42 | 25.022,96 |
| IT | 03602780755 | VEAR S.R.L. | 911,53 | 5.537,54 | 17.473,30 | 17.600,27 | 41.522,64 |
| IT | 07186210154 | VEGA SPA | | - | 15.143,78 | - | 15.143,78 |
| IT | 02123550200 | VIGEO S.R.L. | 278,02 | 819,86 | 916,59 | 580,11 | 2.594,58 |
| IT | 01663011003 | VINCAL Srl | | - | - | 814,36 | 814,36 |
| IT | 05706610481 | VINCI-BIOCHEM SRL | 192,62 | 770,35 | 500,89 | 319,68 | 1.783,54 |
| IT | 05101501004 | VISUFARMA Spa | 397,48 | 74,73 | 30,58 | 95,42 | 598,22 |
| IT | 05838071008 | VITA RESEARCH SRL | 3.423,03 | 6.646,83 | 9.128,57 | 2.578,16 | 21.776,58 |
| ESTERO | GB732801552 | VITAFLO INTERNATIONAL LIMITED ESTERO | | - | - | 1.107,97 | 1.107,97 |
| IT | 02061610792 | VITALAIRE ITALIA S.P.A. | 36.138,17 | 24.076,20 | 200.929,11 | 21.410,03 | 282.553,51 |
| IT | 03936000714 | VITALIA S.R.L. | 3.652,07 | 6.239,74 | 11.579,83 | 16.661,24 | 38.132,89 |
| IT | 02422300968 | VIVISOL S.R.L. | 34.196,01 | 63.956,78 | 39.073,54 | 18.813,48 | 156.039,80 |
| IT | 03784450961 | VODEN MEDICAL INSTRUMENTS S.P.A. | 4.876,98 | 4.847,33 | 5.851,53 | 5.227,91 | 20.803,76 |
| IT | 07726960722 | VS ASSISTENZA DI TONZI VITTORIO | | 58,52 | - | - | 58,52 |
| IT | 12864800151 | VWR INTERNATIONAL | 1.417,51 | 2.950,21 | 5.365,98 | 11.026,51 | 20.760,20 |
| IT | 06653670486 | VYAIRE S.R.L. | | - | - | 22,17 | 22,17 |
| IT | 02173550282 | VYGON ITALIA (ex Aryon) s.r.l. | 256.115,79 | 280.036,99 | 362.135,74 | 407.721,80 | 1.306.010,31 |
| IT | 01364640233 | W. L. GORE & ASSOCIATI SRL | 22.669,39 | 34.418,06 | 47.708,56 | 42.129,65 | 146.925,65 |
| IT | 02438620961 | WATERS SPA | | 246,14 | 312,93 | - | 559,07 |
| IT | 01232670552 | WELCARE INDUSTRIES S.P.A.FAX 0763/31 52 10 | 4.183,06 | 8.213,47 | 5.574,45 | 10.587,42 | 28.558,41 |
| IT | 04372620155 | WORLD COURIER ITALIA SRL | 455,77 | - | - | - | 455,77 |
| IT | 12155230159 | WRIGHT MEDICAL ITALY S.R.L. | 8.473,11 | 80.429,57 | 87.470,43 | 19.575,47 | 195.948,60 |
| IT | 01718050204 | WRIGHT MEDICAL ITALY SRL | 758,39 | - | - | - | 758,39 |
| IT | 00567650122 | X GAMMAGUARD | | - | 1.437,54 | - | 1.437,54 |
| IT | 06239420729 | XBONE DI CAPOZZI P.LE C.SAS | 18.572,47 | 13.127,23 | 8.738,46 | 15.600,98 | 56.039,14 |
| IT | 07784560638 | XEPTAGEN SPA | 169,56 | - | 108,37 | - | 277,93 |
| IT | 08438570965 | YPSOMED ITALIA S.R.L. | 37.054,05 | 276.328,69 | 323.212,54 | 127.771,51 | 764.366,80 |
| IT | 02307520243 | ZAMBON ITALIA SRL | 14,04 | - | - | - | 14,04 |
| IT | 02455090734 | ZENIT S.R.L. | 482,86 | 49,28 | - | 2.601,82 | 3.133,96 |
| IT | 03523260283 | ZETALAB S.R.L. | | - | 3.033,03 | 102,72 | 3.135,76 |
| IT | 02959720166 | ZIBONI TECNOFAUNA S.r.L./12597 | | - | - | 2.194,51 | 2.194,51 |
| IT | 09012850153 | ZIMMER BIOMET ITALIA S.R.L. | 269.519,12 | 400.855,71 | 516.772,76 | 552.455,44 | 1.739.603,03 |
| IT | 03301251207 | ZOLL MEDICAL ITALIA S.R.L. | | 1.139,14 | - | - | 1.139,14 |
| IT | 01466990858 | ZOVAM EUROPE S.R.L. | | - | - | 195,88 | 195,88 |
| | | | **50.921.765,20** | **56.723.980,05** | **67.381.832,00** | **71.754.870,50** | **246.782.447,75** |

Vito
Montanaro
12.12.2022
17:19:48
GMT+01:00

**ALLEGATO B**

REGIONE PUGLIA

**CALCOLO PAY BACK DISPOSITIVI MEDICI SU FATTURATO 2015**

| Identificativo Paese (IT per Italia) | Numero di partita IVA/Identificativo fiscale | Denominazione | Fatturato 2015 | Pat Back 2015 |
|---|---|---|---|---|
| IT | 01441681002 | 2M STRUMENTI S.R.L. | 1.211,46 | 138,04 |
| IT | 04303410726 | 3 M.C. SPA | 443.077,12 | 50.484,88 |
| IT | 12971700153 | 3M ITALIA | 4.539.685,99 | 517.258,70 |
| IT | 04928241001 | 3V CHIMICA S.R.L. | 9.729,50 | 1.108,59 |
| IT | 02271600732 | A 2 SRL | 219.714,02 | 25.034,55 |
| IT | 03379160728 | A. ANNESE S.R.L. | 383.517,42 | 43.698,56 |
| IT | 10220860158 | A. DE MORI S.P.A. | 1.556.828,88 | 177.387,44 |
| IT | 05688870483 | A. MENARINI DIAGNOSTICS S.R.L. | 2.335.308,35 | 266.088,57 |
| IT | 01258691003 | A.C.R.A.F. S.P.A. | 213.715,84 | 24.351,11 |
| IT | 01641170764 | A.C.S. FORNITURE S.R.L. | 534.464,64 | 60.897,71 |
| IT | 03653370282 | A.D.A S.R.L. | 264.991,73 | 30.193,56 |
| IT | 05395280729 | A.F. MEDICAL S.R.L. | 1.140.140,21 | 129.909,30 |
| IT | 04306270754 | A.G. MEDICAL SRL | 624.251,70 | 71.128,19 |
| IT | 03639220106 | A.M. MEDICA S.R.L. | 1.000,00 | 113,94 |
| IT | 00395270481 | A.MENARINI IND FARMAC RIUNITE SRL G | 3.000,00 | 341,82 |
| IT | 12867680154 | A.P.M. S.R.L. AZIENDA PRODOTTI MEDI | 2.000,00 | 227,88 |
| IT | 10419791008 | A2G S.R.L. | 488,00 | 55,60 |
| IT | 02375470289 | AB ANALITICA SRL | 173.858,66 | 19.809,72 |
| IT | 08862820969 | AB MEDICA S.P.A. | 1.255.364,19 | 143.038,10 |
| IT | 07297190154 | AB MEDICA S.P.A.(CESSIONE DAL 31/12/2014 | 2.220,40 | 253,00 |
| IT | 06734220962 | AB SCIEX S.R.L. | 8.994,42 | 1.024,84 |
| IT | 04345860722 | ABASAN DI MAURIZIO CARABELLESE & C. S.A.S. | 739.899,66 | 84.305,29 |
| IT | 11264670156 | ABBOTT MEDICAL ITALIA SPA (EX ST,JUDE MEDICALITALIA S.P.A) DAL 0 | 6.915.858,79 | 788.003,43 |
| IT | 07617050153 | ABBOTT RAPID DIAGNOSTICS S.R.L. (EX ALERE SRL 18/11/19) | 1.215.349,74 | 138.478,79 |
| IT | 00076670595 | ABBOTT S.R.L. | 15.590.276,13 | 1.776.379,70 |
| IT | 02645920592 | ABBVIE S.R.L. | 28.333,96 | 3.228,41 |
| IT | 05846540010 | ABC MEDICAL SRL | 8.224,02 | 937,06 |
| IT | 02307060281 | ACILIA HS SRL | 5.856,00 | 667,24 |
| IT | 01358970430 | ACOM S.R.L. | 52.173,44 | 5.944,72 |
| SVIZZERA | DE284838828 | ACROSTAK I.D. SARL | 1.704,56 | 194,22 |
| IT | 05632421003 | ACS S.R.L. | 475,80 | 54,21 |
| IT | 02108510401 | ADJUTOR SRL DAL 1/1/05 (EX LINEA ADJUTOR | 93,91 | 10,70 |
| REGNO UNITO | GB682479101 | ADS BIOTEC LIMITED | 6.209,80 | 707,55 |
| IT | 01493500704 | ADVANCED ACCELERATOR APPLICATIONS S.R.L. | 5.148,00 | 586,57 |
| SM | SM04649 | ADVANCED MEDICAL SUPPLIES S.A. | 1.642,33 | 187,13 |
| IT | 04875830285 | AEFFE MEDICALE S.R.L.S. | 836,92 | 95,36 |
| IT | 04068750720 | AESSE HOSPITAL | 3.324.537,39 | 378.802,83 |
| IT | 03330561204 | AFERETICA SRL | 3.000,00 | 341,82 |
| NL | NL815399893B01 | AFFYMETRIX UK LTD | 11.000,00 | 1.253,36 |
| IT | 01809291204 | AFM Spa | 5.246,00 | 597,74 |
| IT | 01968070977 | AGAVE S.R.L. | 16.104,43 | 1.834,96 |
| IT | 06419390726 | AGENCY SERVICE SAS DI DI PAOLA ANTONIO & | 9.723,07 | 1.107,86 |
| IT | 00873670152 | AGFA GEVAERT SPA | 538.108,58 | 61.312,91 |
| IT | 12785290151 | AGILENT TECHNOLOGIES ITALIA S.P.A | 2.322,08 | 264,58 |
| IT | 00915180491 | AGISAN S.A.S. | 936,00 | 106,65 |
| IT | 01538451202 | AGSA GOMMA S.R.L. | 12.412,69 | 1.414,32 |
| IT | 02481080964 | AHSI SPA | 3.535,56 | 402,85 |
| IT | 06111530637 | AIESI H.S.SAS | 151.011,30 | 17.206,46 |
| IT | 13181610158 | AIR LIQUIDE MEDICAL SYSTEM SPA | 56.945,62 | 6.488,47 |
| IT | 12906300152 | AIR LIQUIDE SANITA' SERVICE S.p.A. | 49.392,47 | 5.627,85 |
| IT | 06427230724 | AL.CA BIOMEDICA S.R.L. | 23.036,81 | 2.624,85 |
| IT | 07435060152 | ALCON ITALIA | 3.336.848,65 | 380.205,59 |
| IT | 03158610729 | ALFA COMPUTER S.r.l. Servizi e prodotti per l'informatica | 3.000,00 | 341,82 |
| IT | 00354900730 | ALFA HOSPITAL S.R.L. | 1.678.400,41 | 191.239,49 |
| IT | 04918311210 | ALFA INTES IND TERAP SPLEND SRL | 10.019,25 | 1.141,61 |
| IT | 07677821212 | ALFA INTES S.R.L. | 277.988,42 | 31.674,42 |
| IT | 04492430758 | ALFA MEDICAL SRL | 102.475,43 | 11.676,21 |
| IT | 01189820689 | ALFA WASSERMANN S.P.A. | 265,92 | 30,30 |
| IT | 05530250728 | ALFIA S.R.L. | 743,56 | 84,72 |
| IT | 04337640280 | ALI FAX SPA | 379.087,85 | 43.193,84 |
| IT | 05889810726 | ALISER S.R.L | 8.012,77 | 912,99 |
| IT | 04479460158 | ALK ABELLO' S.P.A. | 98.765,02 | 11.253,44 |
| IT | 00890231004 | ALLERGAN S.P.A. | 422.001,79 | 48.083,52 |
| IT | 06128480966 | ALLERGOPHARMA S.P.A. | 45.226,58 | 5.153,19 |
| IT | 09453740152 | ALLERGY THERAPEUTICS ITALIA SRL | 12.667,30 | 1.443,33 |
| IT | 01099110999 | ALLOGA ITALIA SRL | 4.689,97 | 534,38 |
| IT | 03654790264 | ALPHATEC SPINE IT S.R.L. (In GLOBUS MEDICAL IT. SRL 01/09/16 - SCIEI | 41.041,30 | 4.676,31 |
| IT | 04021260726 | AM NEXT (EX AM NEXT DI MORO RAFFAEL | 884.409,92 | 100.771,01 |
| IT | 11160660152 | AMBU S.R.L. | 1.148.162,25 | 130.823,35 |
| IT | 10051170156 | AMGEN Srl | 1.000,00 | 113,94 |
| IT | 07121831007 | AMO ITALY S.R.L. | 498.296,26 | 56.776,63 |

| | | | | |
|---|---|---|---|---|
| GB | GB502237295 | AMS BIOTECHNOLOGY (EUROPE) LIMITED | 1.000,00 | 113,94 |
| IT | 03638130280 | AMS GROUP S.P.A. - SOCIETA' UNIPERS | 12.000,00 | 1.367,30 |
| IT | 04108480726 | ANALITICA S.N.C. DI ANGELILLO & C. | 2.962,01 | 337,50 |
| IT | 01739990487 | ANALLERGO S.R.L. | 1.257,30 | 143,26 |
| IT | 05908410961 | ANALYTICAL CONTROL DE MORI S.R.L. | 14.945,00 | 1.702,86 |
| IT | 04350430726 | ANTARES SRL | 240.783,64 | 27.435,25 |
| IT | 08775740965 | APOLLO ENDOSURGERY UK | 18.000,00 | 2.050,95 |
| IT | 03692250966 | APTIVA MEDICAL S.R.L. | 347.008,00 | 39.538,62 |
| IT | 04182760753 | APULIA HOSPITAL S.R.L. | 2.832,23 | 322,71 |
| IT | 04455770752 | ARBAMEDIX SRL | 904.491,00 | 103.059,08 |
| IT | 00971480389 | ARC DI ALFREDO BOTTONI & C. SNC | 133.153,46 | 15.171,71 |
| IT | 08653430150 | ARNIKA S.R.L. | 1.622,60 | 184,88 |
| IT | 01383850995 | ARROW DIAGNOSTICS S.R.L. | 3.468.895,54 | 395.251,22 |
| IT | 00495451205 | ARS CHIRURGICA Srl | 1.000,00 | 113,94 |
| IT | 00654581206 | ARTE ORTOPEDICA | 14.021,19 | 1.597,60 |
| IT | 02254810365 | ARTECH Srl | 23.888,00 | 2.721,83 |
| IT | 01534090665 | ARTISANITAS ORTOPEDIA DI ANGELILLI PAOLO | 2.957,26 | 336,95 |
| IT | 00976670679 | ARTRO' S.R.L | 194.177,50 | 22.124,88 |
| IT | 00227010139 | ARTSANA S.P.A. | 987.031,64 | 112.463,88 |
| IT | 03190310262 | ARTSANITY S.R.L. | 156.720,00 | 17.856,91 |
| IT | 01724290851 | ASA S.R.L. | 3.188,56 | 363,31 |
| ESTERO | IE3243827QH | ASPEN PHARMA IRELAND LIMITED | 718,20 | 81,83 |
| IT | 01423690419 | ASPES S.P.A. | 225,57 | 25,70 |
| IT | 01603091008 | ASSING SPA | 3.939,50 | 448,87 |
| IT | 01262470667 | ASSUT EUROPE | 169.449,49 | 19.307,33 |
| IT | 00789580966 | ASTELLAS PHARMA S.P.A | 23.568,36 | 2.685,41 |
| IT | 09328790150 | ASTRA FORMEDIC SRL | 463.108,92 | 52.767,33 |
| IT | 04941160964 | ASTRIM S.R.L. | 60.712,18 | 6.917,64 |
| IT | 01403880741 | ATITECNICA85 S.r.l. gia' A.T.I. s.r.l. Assistenza Tecnica Impianti | 2.000,00 | 227,88 |
| IT | 04830660280 | ATOS MEDICAL S.R.L. | 215.555,16 | 24.560,68 |
| IT | 02734330968 | ATS BRIANZA | 1.000,00 | 113,94 |
| IT | 06380830726 | AUDIOSI' DI DE PALMA SAVERIO | 74,59 | 8,50 |
| IT | 06549610480 | AUDMET S.R.L. | 130,00 | 14,81 |
| IT | 06776850726 | AURELIO NICOLODI - SOC.COOP.ARL | 8.386,48 | 955,57 |
| IT | 10926691006 | AUROGENE S.R.L. | 78.601,18 | 8.955,94 |
| IT | 01387091216 | AZ HOSPITAL S.R.L. | 313.547,20 | 35.726,04 |
| IT | 02067940367 | B. Braun Avitum Italy (ex B,BraunCAREX SpA) | 1.236.274,37 | 140.862,98 |
| IT | 00674840152 | B.BRAUN MILANO S.P.A. | 2.998.406,39 | 341.642,97 |
| IT | 05673940630 | B.C. TRADE S.R.L. | 263.667,55 | 30.042,68 |
| IT | 00839150489 | B.M. SANITAS S.R.L. | 6.100,00 | 695,04 |
| IT | 06057300961 | B.R.A.H.M.S. ITALIA S.R.L. | 36.783,00 | 4.191,11 |
| IT | 11317290150 | B.S.N. BIOLOGICAL SALES NETWORK S.R.L. | 11.498,62 | 1.310,17 |
| IT | 01543860355 | BARBIERI S.R.L. | 1.922,53 | 219,06 |
| IT | 01911071007 | BARD S.P.A (EX ANGIOMED DAL 1/4/99) | 33.204,83 | 3.783,41 |
| IT | 04022340758 | BARONE SRL | 176,55 | 20,12 |
| IT | 01602760769 | BASI TEK S.R.L. | 334.831,20 | 38.151,17 |
| IT | 00857610968 | BAUSCH & LOMB - IOM SPA | 283.051,54 | 32.251,32 |
| IT | 13039021004 | BAXALTA ITALY S.R.L. | 0,01 | 0,00 |
| IT | 00907371009 | BAXTER S.P.A. | 4.596.745,17 | 523.760,11 |
| IT | 05849130157 | BAYER S.P.A. | 34.954,85 | 3.982,81 |
| NL | NL815044227B01 | BD SWITZERLAND SARL gia'CAREFUSION SWITZERLAND 317 SARL | 1.000,00 | 113,94 |
| IT | 04185110154 | BECKMAN COULTER s.r.l. GIA' ANALYTICAL | 9.834.274,60 | 1.120.532,16 |
| IT | 00803890151 | BECTON DICKINSON ITALIA | 6.311.052,81 | 719.090,92 |
| IT | 06157780963 | BELLCO SOCIETA' UNIPERSONALE A R.L. | 2.953.686,42 | 336.547,51 |
| IT | 02790240101 | BENEFIS S.R.L. | 1.635.994,52 | 186.407,70 |
| IT | 01145580195 | BERTOCCHI SRL ELETTROMEDICALI(EX BETTOCC | 1.390,80 | 158,47 |
| IT | 02862570369 | BERTONI NELLO S.R.L. | 22.204,00 | 2.529,96 |
| IT | 01633850837 | BETA DIAGNOSTICI s.a.s. | 127.199,99 | 14.493,36 |
| IT | 00129500773 | BETAFIN S.P.A. | 1.898.045,37 | 216.266,17 |
| IT | 00440180545 | BETATEX S.P.A. | 425.959,54 | 48.534,48 |
| IT | 01442250286 | BIDOIA SAS di Gianfranco Bidoia | 912,56 | 103,98 |
| IT | 01959100239 | BIMAR ORTHO S.R.L. | 18.515,08 | 2.109,64 |
| IT | 02132890746 | BIMBOFARM CRESCERSANO S.R.L. | 786,19 | 89,58 |
| IT | 02141120168 | BI-MEDICA Srl | 7.179,16 | 818,00 |
| IT | 03859260154 | BINAGHI SNC DI LUIGI & ROBERTO BINAGHI | 1.811,70 | 206,43 |
| IT | 03353790722 | BIO FORNITURE SRL | 139.619,44 | 15.908,45 |
| IT | 05441110482 | BIO MEDICAL S.R.L. | 1.002.736,22 | 114.253,29 |
| IT | 06754140157 | BIO OPTICA MILANO S.P.A. | 378.236,96 | 43.096,89 |
| IT | 00801720152 | BIO RAD LABORATORIES | 1.269.882,87 | 144.692,38 |
| IT | 03225090723 | BIO SUD MEDICAL SYSTEMS S.R.L. | 1.311.221,55 | 149.402,57 |
| IT | 04869950156 | BIO- TECHNE SRL (06/04/2018) | 32.815,02 | 3.738,99 |
| IT | 05570960962 | BIOANALITICA STRUMENTI S.R.L. | 1.000,00 | 113,94 |
| IT | 07192230634 | BIOCARE EUROPA | 35.866,04 | 4.086,63 |
| IT | 07306650727 | BIOCHEMIA SERVICE S.A.S | 1.032.937,08 | 117.694,42 |
| IT | 01736580513 | BIOCHEMICAL SYSTEMS INT. SRL | 41.343,24 | 4.710,71 |
| IT | 00549731206 | BIOCOMMERCIALE S.R.L. | 2.063,84 | 235,16 |
| IT | 05464070829 | BIODIAGENE S.R.L. | 2.318,00 | 264,12 |
| IT | 03526561216 | BIODIAGRAM S.R.L | 96.966,61 | 11.048,52 |
| IT | 03663160962 | BIOGEN ITALIA SRL | 2.276,36 | 259,37 |

| | | | | |
|---|---|---|---|---|
| IT | 00795130285 | BIOGENETICS | 936,96 | 106,76 |
| IT | 03967640875 | BIOGLOBE SUD Srl | 138.566,19 | 15.788,44 |
| IT | 01862130364 | BIOGYN DI BOSELLI FABIO & C. SNC | 372,10 | 42,40 |
| IT | 07766700012 | BIOHEALTH ITALIA S.R.L. | 260,00 | 29,62 |
| IT | 08192350968 | BIOHIT HEALTHCARE Srl | 18.544,00 | 2.112,93 |
| IT | 02649320849 | BIOLENA S.R.L. | 6.835,68 | 778,87 |
| IT | 01149250159 | BIOLIFE ITALIANA S.R.L. | 10.466,59 | 1.192,58 |
| IT | 03941530960 | BIOLITEC ITALIA S.P.A. | 9.882,00 | 1.125,97 |
| IT | 01491230692 | BIOMEDICA HEALTH SRL | 14.000,00 | 1.595,18 |
| IT | 06499300728 | BIOMEDICAL ENGINEERING | 18.839,39 | 2.146,59 |
| IT | 01613700275 | BIOMEDICAL SERVICE S.R.L. | 2.190,22 | 249,56 |
| IT | 01696821006 | BIOMERIEUX ITALIA S.P.A. | 5.193.398,18 | 591.743,66 |
| IT | 10028190154 | BIOMET ITALIA S.R.L. | 1.448.196,17 | 165.009,67 |
| IT | 03891970968 | BioRep s.r.l. | 2.000,00 | 227,88 |
| IT | 07854330631 | BIORES SRL | 438.284,54 | 49.938,80 |
| IT | 03722880725 | BIO-SANITAS | 27.000,00 | 3.076,42 |
| IT | 03328440270 | BIOSIGMA S.R.L. | 14.258,59 | 1.624,65 |
| IT | 01938190731 | BIOTEK S.R.L. | 550.183,29 | 62.688,72 |
| IT | 00807290150 | BIOTEST ITALIA S.R.L. | 9.792,64 | 1.115,79 |
| IT | 11174260155 | BIOTIM S.R.L. FORNITURE OSPEDALIERE | 214.582,40 | 24.449,84 |
| IT | 09699320017 | BIOTRONIK ITALIA S.P.A. | 4.132.029,06 | 470.809,66 |
| IT | 10059810159 | BK MEDICAL ITALIA S.R.L. EX DAL 13/12/18 ANALOGIC | 3.000,00 | 341,82 |
| IT | 05669080482 | BM FARMACEUTICI SRL | 106,14 | 12,09 |
| IT | 11206730159 | BOSTON SCIENTIFIC S.P.A. | 7.828.557,80 | 891.997,74 |
| IT | 05501420961 | BRACCO IMAGING ITALIA S.R.L | 153.261,53 | 17.462,85 |
| DK | DK10328497 | BROGAARDEN KORN & FODERSTOFFER APS | 3.000,00 | 341,82 |
| IT | 06045830962 | BRUMOLA S.R.L. | 92.000,00 | 10.482,62 |
| IT | 00265870105 | BRUSCHETTINI sr. | 185,44 | 21,13 |
| IT | 05187720965 | BSN MEDICAL ( EX SMITH E NEPHEW) | 186.724,14 | 21.275,63 |
| IT | 06702140960 | BUHLMANN | 1.000,00 | 113,94 |
| IT | 01059590107 | BURKE & BURKE S.P.A. | 239.637,70 | 27.304,68 |
| IT | 01897730659 | C.A.M. HOSPITAL S.R.L. | 1.000,00 | 113,94 |
| IT | 06636280155 | C.B. MEDICAL S.R.L. | 155.571,28 | 17.726,03 |
| IT | 00272680174 | C.E.F. COOP. ESERCENTI FARMACIA SCRL | 1.000,00 | 113,94 |
| IT | 00678290354 | C.G.M. S.P.A. | 63.553,98 | 7.241,44 |
| IT | 02515700736 | C.H.S. S.R.L. | 596.207,65 | 67.932,80 |
| IT | 02444570721 | C.I.V. DI CIVITA NICOLA INGROSSO SALE MARINO E SALGEMMA | 483,12 | 55,05 |
| IT | 04478471008 | CA.DI.GROUP FARMACEUTICI S.R.L. | 50,05 | 5,70 |
| IT | 04607390756 | CA.MI.CA. S.R.L. | 1.067,05 | 121,58 |
| IT | 03277950287 | CAIR ITALIA SRL | 178.399,45 | 20.327,10 |
| IT | 07470890729 | CALISI GIUSEPPE | 1.729,58 | 197,07 |
| IT | 02152610784 | CAM HOSPITAL S.R.L. | 56.926,53 | 6.486,30 |
| IT | 04339170724 | CANDELMA S.R.L. | 171,48 | 19,54 |
| IT | 04384410017 | CANE' S.P.A. | 96.176,40 | 10.958,48 |
| IT | 01893311009 | CANTEL MEDICAL - EX IMS INDUSTRIA CHIMICO-FARM. | 104.471,48 | 11.903,64 |
| IT | 09158150962 | CARDINAL HEALTH ITALY 509 S.R.L. | 103.303,50 | 11.770,56 |
| IT | 01098730763 | CARDIO TEK SRL | 140.773,22 | 16.039,91 |
| IT | 06095220726 | CARDIO VASCULAR S.R.L. | 2.409.269,96 | 274.515,87 |
| IT | 04647720483 | CAREFUSION ITALY 311 SRL | 3.147,20 | 358,60 |
| IT | 04645920655 | CARESTREAM HEALTH ITALIA | 1.551,84 | 176,82 |
| IT | 05653560960 | CARESTREAM HEALTH ITALIA | 319.500,00 | 36.404,31 |
| IT | 00721920155 | CARL ZEISS S.P.A. | 617.560,76 | 70.365,81 |
| IT | 08702311005 | CARLI BIOTEC S.R.L. | 12.678,24 | 1.444,58 |
| IT | 01802940484 | CARLO ERBA REAGENTE SRL gia' DASIT SCIENCES S.R.L. gia' M.MEDICA | 43.280,87 | 4.931,49 |
| IT | 00857790737 | CASA DEL BUSTO DI LOSCO GIUSEPPE | 1.049,65 | 119,60 |
| IT | 01590390793 | CASALINO dr. S.CALARCO | 1.000,00 | 113,94 |
| IT | 00544100340 | CASONE SPA | 2.000,00 | 227,88 |
| IT | 06716210635 | CAVALLARO | 22.097,96 | 2.517,88 |
| IT | 07642990720 | CENTRO ACUSTICO SRL | 1.248,00 | 142,20 |
| IT | 00939160495 | CENTRO FORNITURE SANITARIE | 186,05 | 21,20 |
| IT | 04394290755 | CENTRO ITALIANO TIFLOTECNICO -SOC. COOP. | 72,80 | 8,29 |
| IT | 03377260728 | CENTRO UFFICIO di ROSA MARIA DAMATO | 73,20 | 8,34 |
| IT | 07599490963 | CEPHEID S.R.L. | 3.843,00 | 437,88 |
| IT | 00136740404 | CERACARTA S.P.A. | 497.084,45 | 56.638,56 |
| IT | 00887630150 | CHARLES RIVER LABORATORIES ITALIA SRL | 6.000,00 | 683,65 |
| IT | 03951340722 | CHEMIC ALS SRL | 47.952,21 | 5.463,75 |
| IT | 02857210724 | CHEMIE di E. CARLUCCI & C. S.R.L. (EX SAS) | 104.349,89 | 11.889,78 |
| IT | 02518990284 | CHEMIL S.R.L. | 257.185,77 | 29.304,14 |
| IT | 01513360345 | CHIESI FARMACEUTICI | 54.272,44 | 6.183,88 |
| IT | 00417190493 | CHIMED Srl | 4.764,10 | 542,83 |
| IT | 01282940681 | CHIRURMEDICA Srl | 1.793,40 | 204,34 |
| IT | 06356990967 | CID S.P.A. | 73.217,40 | 8.342,50 |
| IT | 05233040962 | CIS BIO S.P.A. (INCORPORATA IN IBA MOLECULAR ITALY SRL) | 8.281,37 | 943,59 |
| IT | 01439370287 | CISA SERVICE S.R.L. (FUSIONE PER INCORP. CON CISA | 9.803,16 | 1.116,99 |
| IT | 01857820284 | CLINI LAB S.R.L. | 33.899,34 | 3.862,54 |
| IT | 12657941006 | CLINISCIENCES SRL Unipesonale | 1.000,00 | 113,94 |
| IT | 00784230872 | CO.DI.SAN S.P.A. | 807.959,62 | 92.060,14 |
| IT | 01253361008 | COA- COSTRUZIONI ORTOP.ARTIGIA | 530,13 | 60,40 |
| IT | 02504711207 | COCHLEAR ITALIA S.R.L. | 372.832,06 | 42.481,05 |

| | | | | |
|---|---|---|---|---|
| IT | 02344710484 | CODIFI SRL | 1.242,86 | 141,61 |
| IT | 00691781207 | COLOPLAST S.P.A. | 4.711.420,15 | 536.826,35 |
| IT | 02404790392 | COMECER S.P.A. | 26.738,40 | 3.046,61 |
| IT | 10406510155 | COMIFAR DISTRIBUZIONI S.P.A. | 14.215,36 | 1.619,72 |
| IT | 11848191000 | COMPUMED EUROPE S.R.L | 11.932,27 | 1.359,58 |
| IT | 05297730961 | CONMED ITALIA S.R.L. | 422.290,00 | 48.116,36 |
| IT | 06209390969 | CONVATEC ITALIA S.R.L. | 4.409.575,94 | 502.433,77 |
| IT | 00494360753 | COOFARMA SALENTO | 15.978,41 | 1.820,60 |
| IT | 00847380961 | COOK ITALIA | 2.467.197,99 | 281.116,28 |
| IT | 04327730018 | COREMEC S.R.L. | 2.422,32 | 276,00 |
| IT | 08230491006 | CORMED CARDIOVASCOLARE S R L | 1.092,72 | 124,51 |
| IT | 06578050723 | COSIMO SALERNO - ATTREZZATURE MEDICO SANITARIE | 1.000,00 | 113,94 |
| IT | 01284691001 | COSMED S.R.L. | 14.842,52 | 1.691,18 |
| IT | 01054090376 | COTONIERA FACCHINI SRL | 1.008,94 | 114,96 |
| GB | GB175897346 | COVARIS LIMITED | 2.000,00 | 227,88 |
| IT | 09208340019 | COVER S.R.L. | 12.956,40 | 1.476,27 |
| IT | 08641790152 | COVIDIEN ITAL.SRL DAL 27/5/16 IN MEDTRONIC ITALIA | 6.521.649,46 | 743.086,63 |
| IT | 01922280548 | CRIMO ITALIA s.r.l. | 13.015,95 | 1.483,06 |
| IT | 01736720994 | CROSSMED S.P.A. | 86.976,83 | 9.910,27 |
| IT | 02772330730 | CS HOSPITAL | 1.171,20 | 133,45 |
| IT | 13342400150 | CURIUM ITALY S.R.L. (EX IBA MOLECULAR ITALY SRL 04/02/20) | 235.665,93 | 26.852,13 |
| IT | 02360111203 | CYANAGEN S.R.L. | 97,60 | 11,12 |
| IT | 01988140743 | D C P S.P. SALENTO IMPRESA SRL | 112,00 | 12,76 |
| IT | 02277910739 | D.A.M. S.R.L. - DISTRIBUZIONE ARTICOLI MEDICALI | 34.616,49 | 3.944,26 |
| IT | 07484470153 | D.B.A. ITALIA Srl | 5.891,00 | 671,23 |
| IT | 05851780725 | D.F.B. - TECNOLOGIE PER LA MEDICINA DI BARTOLOMEO | 22.974,54 | 2.617,75 |
| IT | 00941660151 | D.I.D. DIAGNOSTIC INTERNATIONAL DISTRIBUTION S.P.A. | 236.972,54 | 27.001,01 |
| IT | 12085140155 | D.M.F. S.R.L. DIETETIC METABOLIC FOOD | 2.531,23 | 288,41 |
| IT | 01607530209 | D.R.M. s.r.l. | 88.385,20 | 10.070,74 |
| IT | 09771860153 | DAKO ITALIA S.P.A DAL 1/11/16 IN AGILENT TECHNOL. | 1.312.075,09 | 149.499,82 |
| IT | 04620200156 | DALTEC INSTRUMENT SRL | 117,95 | 13,44 |
| IT | 07852480016 | DAM SRL | 671,00 | 76,45 |
| IT | 11667890153 | DANONE NUTRICIA S.P.A. SOCIETA' BENEFIT ( EX NUTRICIA ITALIA SPA) | 797.820,09 | 90.904,83 |
| IT | 02471550265 | DASER S.R.L. | 12.254,96 | 1.396,35 |
| IT | 03222390159 | DASIT | 3.329.647,89 | 379.385,13 |
| IT | 01606960332 | DATAMARS ITALIA SRL | 7.015,00 | 799,30 |
| IT | 07267920721 | DE CHIRICO IMMOBILIARE E MEDICALE S.R.L. (EX DE CHIRICO SRL) | 2.710,60 | 308,85 |
| IT | 07739030729 | DE CHIRICO S.R.L.S. | 1.034,56 | 117,88 |
| IT | 01155830118 | DEAKOS SRL | 984,06 | 112,13 |
| IT | 11129270150 | DEALFA S.R.L. | 573.238,21 | 65.315,63 |
| IT | 01063890394 | DEAS S.R.L. | 90.813,38 | 10.347,41 |
| IT | 04190470486 | DEKA M.E.L.A. SRL | 9.882,00 | 1.125,97 |
| IT | 06025140150 | DELCON S.R.L. | 182.576,66 | 20.803,06 |
| IT | 01326911003 | DELTA BIOLOGICALS S.R.L. | 479.809,90 | 54.670,27 |
| IT | 01656270970 | DELTA HOSPITAL S.R.L. | 7.000,00 | 797,59 |
| IT | 01693020206 | DELTA MED S.P.A. unipersonale | 206.365,27 | 23.513,57 |
| IT | 02240590741 | DELTALINE DI STEFANO LANDOLFA (EX DENTAL | 2.133,60 | 243,11 |
| IT | 05882220725 | DENTAL WORLD SRL | 30.493,04 | 3.474,42 |
| IT | 04518661006 | DENTSPLY ITALIA | 183.167,04 | 20.870,33 |
| IT | 02057531200 | DENTSPLY IH S.p.A. (gia' ASTRA TECH SpA) | 486.892,59 | 55.477,28 |
| IT | 06991390961 | DEVICOR MEDICAL ITALY S.R.L. | 473.175,77 | 53.914,36 |
| IT | 05525540729 | DEXTER SRL | 126.066,25 | 14.364,18 |
| IT | 12658671008 | DIA LAB SERVICES | 39.931,52 | 4.549,86 |
| IT | 00792270969 | DIA4IT S.R.L. | 250.795,44 | 28.576,01 |
| IT | 05908900631 | DIA-CHEM S.R.L. | 717,36 | 81,74 |
| IT | 01930490345 | DIALPOINT SRL | 280.000,00 | 31.903,62 |
| IT | 02705540165 | DIAPATH S.P.A. | 164.730,38 | 18.769,63 |
| IT | 02749260028 | DIASORIN ITALIA S.P.A. | 927.180,36 | 105.644,34 |
| IT | 13144290155 | DIASORIN S.P.A. | 10.557.325,90 | 1.202.917,72 |
| IT | 03758390722 | DIATEK S.R.L. | 1.338.307,96 | 152.488,84 |
| IT | 01068901006 | DICOFARM | 1.207,63 | 137,60 |
| IT | 05871140157 | DIESSE DIAGNOSTICA SENESE S.P.A. | 229.747,04 | 26.177,73 |
| IT | 00334560125 | DIFA COOPER S.P.A. | 6.049,27 | 689,26 |
| IT | 03019700735 | DIGIUSEPPE & CO. SRLS | 299,38 | 34,11 |
| IT | 02221310044 | DIMED S.R.L. | 34.000,00 | 3.874,01 |
| IT | 02313550010 | DIPRO MEDICAL DEVICES S.R.L. | 1.664,00 | 189,60 |
| IT | 00504670753 | DISTILLERIE CAPPELLO SRL | 4.096,66 | 466,78 |
| IT | 00612690289 | DISTREX S.P.A. | 124.357,14 | 14.169,44 |
| IT | 00397360488 | DITTA LUIGI SALVADORI S.P.A. | 743.533,53 | 84.719,34 |
| IT | 04760660961 | DOCTOR SHOP S.R.L. | 75,15 | 8,56 |
| IT | 00438170680 | DOMOLIFE SRL | 99.817,28 | 11.373,33 |
| IT | 00791570153 | DOMPE' FARMACEUTICI S.P.A. | 29.000,00 | 3.304,30 |
| DE | 211170744 | DR. F. KOHLER CHEMIE GMBH | 12.720,00 | 1.449,34 |
| IT | 00605750215 | DR.SCHAR SPA | 1.182,06 | 134,69 |
| IT | 07637510723 | DRUM COLOR di Saliani Rita | 1.000,00 | 113,94 |
| IT | 12676030153 | DS MEDICA SRL | 915,00 | 104,26 |
| IT | 01801380757 | DURANTE ALESSANDRO - FORNIT. DENTALI | 522,97 | 59,59 |
| IT | 01380990380 | DYASET S.R.L. | 1.521,71 | 173,39 |
| IT | 01900221209 | E.M.S. S.R.L. | 185,44 | 21,13 |

| | | | | |
|---|---|---|---|---|
| IT | 03485480754 | E.NG. SCIENTIFIC SRL | 36.002,20 | 4.102,15 |
| IT | 00161620752 | E.V. MARZANO-PRODOTTI CHIMICI | 48,80 | 5,56 |
| IT | 07028390727 | E.V. TECNOLOGY S.R.L. (dal 01/08/2014 ) | 281.816,93 | 32.110,65 |
| IT | 13086200154 | E.X.X.E. Srl | 705,67 | 80,41 |
| IT | 04888840487 | EB NEURO S.P.A. | 45.842,80 | 5.223,40 |
| IT | 03324890718 | ECO CHIMICA S.R.L. | 242,78 | 27,66 |
| IT | 10863670153 | ECUPHARMA SRL | 1.770,63 | 201,75 |
| IT | 02067411005 | EDAP TECHNOMED ITALIA SRL | 7.000,00 | 797,59 |
| IT | 01063120222 | EDIZIONI CENTRO STUDI ERICKSON | 62,30 | 7,10 |
| IT | 06068041000 | EDWARDS LIFESCIENCES | 893.063,66 | 101.757,03 |
| IT | 01413881002 | EDWARDS LIFESCIENCES | 329,40 | 37,53 |
| IT | 02330930211 | EF MEDICA SRL | 141,52 | 16,13 |
| IT | 04732240967 | EISAI SRL | 13.412,25 | 1.528,21 |
| IT | 12384150152 | EL.SE. s.r.l. gia' MULTIMEDICA S.r.l. | 17.148,00 | 1.953,87 |
| IT | 05824380728 | ELCAMM S.R.L. | 336.060,23 | 38.291,21 |
| IT | 02723670960 | ELEKTA S.P.A. | 31.908,00 | 3.635,65 |
| IT | 05420450487 | ELESTA SRL | 64.088,00 | 7.302,28 |
| IT | 01905390710 | ELETTROLAMP SRL / 03137 | 2.797,22 | 318,72 |
| IT | 05239350969 | ELITECH GROUP S.P.A. | 2.256.832,83 | 257.146,95 |
| IT | 05102470159 | EMME 3 Srl | 6.954,00 | 792,35 |
| IT | 01910490745 | EMMEBI DI BUSCICCHIO MAURIZIO | 988,20 | 112,60 |
| IT | 00474010345 | EMMECI 4 S.R.L. | 1.000,00 | 113,94 |
| IT | 06782840729 | EMMEGIMEDICA S.R.L. | 180.196,08 | 20.531,81 |
| IT | 01368670384 | EMODIAL S.R.L. | 2.928,00 | 333,62 |
| IT | 03552140612 | ENDOMEDITALIA S.A.S. di LIONETTI MICHELE | 4.360,06 | 496,79 |
| IT | 03630550287 | EPITECH GROUP S.P.A. | 419,40 | 47,79 |
| IT | 10767630154 | EPPENDORF S.R.L. | 140.922,40 | 16.056,91 |
| IT | 01468980626 | ERBAGIL S.R.L. | 695,40 | 79,23 |
| IT | 06349620960 | ERBE ITALIA S.R.L. | 55.410,25 | 6.313,53 |
| IT | 02044501001 | ERREBIAN | 2.000,00 | 227,88 |
| IT | 09674060158 | ERREKAPPA EUROTERAPICI | 42.258,69 | 4.815,02 |
| IT | 05131180969 | ESAOTE s.p.a. | 15.627,22 | 1.780,59 |
| IT | 01203750292 | ESOFORM SRL (FUSA NELLA ECOLAB S.R.L.) | 15.100,13 | 1.720,53 |
| IT | 00707821203 | ESPANSIONE MARKETING SPA | 11.134,56 | 1.268,69 |
| IT | 03079660969 | ESSEMEDICAL S.R.L. | 90.723,40 | 10.337,16 |
| IT | 03318780966 | ESSITY ITALY S.P.A. | 1.012,31 | 115,34 |
| IT | 12693140159 | ESTOR S.P.A | 1.272.363,45 | 144.975,02 |
| IT | 01547310423 | EUREKA S.R.L. LAB DIVISION | 68.182,43 | 7.768,81 |
| IT | 04953740729 | EURISKO TECHNOLOGY SRL | 281.912,12 | 32.121,49 |
| IT | 02570890125 | EURO FLOW S.R.L. | 26.946,14 | 3.070,28 |
| IT | 08038610963 | EUROCLONE DIAGNOSTICA S.R.L. | 8.868,18 | 1.010,45 |
| IT | 08126390155 | EUROCLONE S.P.A. | 198.410,79 | 22.607,23 |
| IT | 00753720879 | EUROFARM S.P.A. | 63.057,93 | 7.184,92 |
| IT | 06346980722 | EUROHOSPITAL S.R.L. | 398.798,97 | 45.439,76 |
| IT | 07020730631 | EUROHOSPITEK S.R.L. | 1.393,60 | 158,79 |
| IT | 03680250283 | EUROIMMUN ITALIA DIAGNOSTICA MEDICA S.R.L. | 320.888,11 | 36.562,48 |
| IT | 05296460727 | EUROMED SRL | 324.660,20 | 36.992,28 |
| IT | 03698030289 | EUROMED S.R.L. | 33.897,36 | 3.862,32 |
| IT | 01990200170 | EUROMEDICAL S.r.l. | 340.278,87 | 38.771,89 |
| IT | 02638740163 | EUROMEDICAL S.R.L. | 493.589,75 | 56.240,36 |
| IT | 00719630766 | EUROMEDICAL S.R.L. (EX di GIOVANNI BILANCIA & C. SAS 02/01/19) | 851.247,35 | 96.992,41 |
| IT | 07330410726 | EUROMEDICS S.R.L. | 205.005,97 | 23.358,69 |
| IT | 08344720969 | EUROPROTEX RADIOPROTEZIONE S.R.L. | 229,77 | 26,18 |
| IT | 00047510326 | EUROSPITAL S P A | 557.977,65 | 63.576,82 |
| IT | 06107060722 | EVITECH S.R.L. | 187.289,97 | 21.340,10 |
| IT | 10309021003 | EVOLUZIONE S.R.L. | 1.903,20 | 216,85 |
| IT | 02881020271 | EXPERTEAM S.R.L. | 124.708,24 | 14.209,45 |
| IT | 03578710729 | F.A.S.E. S.R.L. | 3.463.621,06 | 394.650,23 |
| IT | 03770960718 | F.G. SERVICE S.R.L. | 87.742,56 | 9.997,52 |
| IT | 00394440481 | F.I.R.M.A. S.P.A. | 4.486,82 | 511,24 |
| IT | 03812210759 | F.M. MOCAVERO OSSIGENO | 2.374,12 | 270,51 |
| IT | 03936370752 | F.R.L. MEDICAL SERVICE SRL | 776.589,85 | 88.485,82 |
| IT | 02033370731 | FALIMEDICA DI FABIO PANDOLFO | 22.788,48 | 2.596,55 |
| IT | 04874470968 | FALL. SINTEA PLUSTEK SRL | 25.974,40 | 2.959,56 |
| IT | 03406890263 | FAMACIA FAGGIONATO S.N.C. | 133,72 | 15,24 |
| IT | 03617810878 | FAR.G.IM. SRL | 3.136,03 | 357,32 |
| IT | 04183870759 | FARM. CASCIARO-MARIGLIANO SNC | 11,47 | 1,31 |
| IT | 02276850753 | FARM. COSI MARIA ROSARIA | 453,84 | 51,71 |
| IT | 03641310754 | FARM. FASANO DOTT. DONATELLA | 1.064,05 | 121,24 |
| IT | 02168880751 | FARM. MARCHETTI ANTONIO WALTER | 98,72 | 11,25 |
| IT | 02605640750 | FARM. MENGOLI SNC | 28,36 | 3,23 |
| IT | 03169690751 | FARM. PORTALURI ANNA MICHELA | 388,70 | 44,29 |
| IT | 03517580720 | FARM.MACARIO D.SSA MARIALUISA | 1.000,00 | 113,94 |
| IT | 04549840751 | FARM.MIGALI DEL DR.ALFONSO MIGALI | 99,99 | 11,39 |
| IT | 00503151201 | FARMAC ZABBAN S.P.A. | 937.391,00 | 106.807,75 |
| IT | 01274731213 | FARMACEUTICI ARISTIDE TONACCI SRL | 995,55 | 113,43 |
| IT | 02067030755 | FARMACIA ZOMPI' ANGELO | 28,50 | 3,25 |
| IT | 01669440180 | FARMACIA AMBRECK | 326,52 | 37,20 |
| IT | 06390640727 | FARMACIA ARMENISE D.SSA AGNESE | 1.000,00 | 113,94 |

| | | | | |
|---|---|---|---|---|
| IT | 07267570724 | FARMACIA CALABRESE SNC | 1.250,00 | 142,43 |
| IT | 05444550726 | FARMACIA CALO'COSIMO E GENOVEFFA S.N.C. | 4.000,00 | 455,77 |
| IT | 05789980728 | FARMACIA CAPOCHIANI DR.UGO | 3.000,00 | 341,82 |
| IT | 02151750748 | FARMACIA CAPOCHIANI S.N.C. | 127,44 | 14,52 |
| IT | 07697050727 | FARMACIA CASTELLANETA DR. GIOVANNI | 1.000,00 | 113,94 |
| IT | 07130670727 | Farmacia Cavallo s.n.c. | 2.000,00 | 227,88 |
| IT | 06390970728 | FARMACIA CERNO'DR GUGLIELMO | 516,67 | 58,87 |
| IT | 05493200728 | FARMACIA COLELLA DR. FRANCESCO | 1.000,00 | 113,94 |
| IT | 06019480729 | FARMACIA COMUNALE S.P.A.GIOVINAZZO | 1.000,00 | 113,94 |
| IT | 01453330753 | FARMACIA D'AMBROSIO DR.SERGIO | 254,40 | 28,99 |
| IT | 06206440726 | FARMACIA DR FORNARI VINCENZO | 2.000,00 | 227,88 |
| IT | 07426930728 | FARMACIA DR NICOLA LUDOVICO SNC | 2.000,00 | 227,88 |
| IT | 11017670156 | FARMACIA DR. METALLA SNC | 1.000,00 | 113,94 |
| IT | 04483620722 | FARMACIA FANTOZZI DI FANTOZZI E.&C.SNC | 3.000,00 | 341,82 |
| IT | 02788231203 | FARMACIA FERRARI SNC | 75,97 | 8,66 |
| IT | 02465060727 | FARMACIA FRANCIA DR.FRANCESCO | 1.000,00 | 113,94 |
| IT | 07135420722 | FARMACIA INTERNAZIONALE D.SSA OSTUNI GIA | 1.000,00 | 113,94 |
| IT | 00318390721 | FARMACIA LILLA MARIA ELISA | 17,04 | 1,94 |
| IT | 05371430728 | FARMACIA MICCOLIS G.PPE PAOLO | 37,93 | 4,32 |
| IT | 00348150723 | FARMACIA MUSICCO DR NICOLO' | 1.000,00 | 113,94 |
| IT | 02434530743 | FARMACIA NOCERA SAS | 104,98 | 11,96 |
| IT | 01422920742 | FARMACIA POMES DOMENICO | 30,00 | 3,42 |
| IT | 07566910720 | FARMACIA PUGLIESE S.N.C. | 2,83 | 0,32 |
| IT | 07394500727 | FARMACIA RAGONE SNC DI ANG. E VITORAGON | 1.000,00 | 113,94 |
| IT | 00270650724 | FARMACIA SAMARELLI DOTT.NICOLA | 1.000,00 | 113,94 |
| IT | 03720870710 | FARMACIA SANTACROCE - DOTT.SSA TRICARICO | 35,78 | 4,08 |
| IT | 03026180731 | FARMACIA SEMERARO DR.SSA MARIA GABRIELLA | 218,58 | 24,91 |
| IT | 01936310745 | FARMACIA SERVIZI FARMACEUTICI BR SRL | 1.144,87 | 130,45 |
| IT | 06500800724 | FARMACIA SURIANO DR. F. DI MOLFETTA | 885,18 | 100,86 |
| IT | 07218200728 | FARMACIE CATALANO-DELEONARDIS | 3.000,00 | 341,82 |
| IT | 04147410759 | FARMALAB S.R.L. | 31.533,75 | 3.593,00 |
| IT | 05676410722 | FARMALABOR SRL | 142,47 | 16,23 |
| IT | 02437620723 | FARMASANITARI DI IACOBELLI TERESA | 6.000,00 | 683,65 |
| IT | 02110110745 | FARMASANITARIA DI LATORRE MARCELLA | 823,00 | 93,77 |
| IT | 02022170506 | FARMIGEA S.R.L. | 153,72 | 17,52 |
| IT | 03446460374 | FASEL SRL | 224,64 | 25,60 |
| IT | 09785261000 | FASS FARMA SRL | 8.548,66 | 974,05 |
| IT | 05778590728 | FATELLI CATERINA S.R.L. | 1.464,00 | 166,81 |
| IT | 01282360682 | FATER SpA | 1.126.827,71 | 128.392,46 |
| IT | 03892060751 | FEDEL DEL DOTT. SCORRANO LEONARDO | 665,00 | 75,77 |
| IT | 06436131210 | FERMED SRL | 1.000,00 | 113,94 |
| IT | 01835220482 | FIAB S.P.A. | 262.163,35 | 29.871,29 |
| IT | 00204260285 | FIDIA FARMACEUTICI S.P.A. | 120.121,80 | 13.686,86 |
| IT | 01493940553 | FIS & DM SRL | 16.000,00 | 1.823,06 |
| IT | 02580140651 | FISIOPHARMA SRL | 33,00 | 3,76 |
| IT | 10692961005 | FITOCHINA ITALIA SRL | 264,84 | 30,18 |
| IT | 00254460728 | FIZZAROTTI DOTT.NICOLA S.R.L. | 306,78 | 34,95 |
| IT | 03971330711 | FLORIO GROUP SRL | 6.000,00 | 683,65 |
| IT | 06911020631 | FLORMED COMMERCIALE S.R.L. - DISATTIVATO | 92.672,05 | 10.559,19 |
| IT | 01747140232 | FLOWER GLOVES S.R.L. | 8.643,51 | 984,85 |
| IT | 03068370273 | FONDAZIONE BANCA DEGLI OCCHI DEL VENETO | 11.110,00 | 1.265,89 |
| IT | 03769650155 | FONDAZIONE CASTELLINI ONLUS | 120,00 | 13,67 |
| IT | 02730800543 | FONDAZIONE PATRIZIO PAOLETTI | 696,80 | 79,39 |
| IT | 01650860545 | FORA S.P.A. GIA SIRI SPA | 19.602,68 | 2.233,56 |
| IT | 08178980960 | FOREST LABORATORIES ITALY S.R.L. | 2.090,00 | 238,14 |
| IT | 00857230734 | FORMED SRL | 1.582.024,44 | 180.258,26 |
| IT | 01761340718 | FORMEDICAL CO.SRL | 10.370,00 | 1.181,57 |
| IT | 02780610735 | FORNARI FRANCESCO | 1.000,00 | 113,94 |
| IT | 02911007650 | FORNITURE ECONOMO | 191,80 | 21,85 |
| IT | 02397620739 | FORNITURE LABORATORIO S.R.L. | 63.970,22 | 7.288,86 |
| IT | 00104400056 | FRA PRODUCTION S.P.A. | 37.897,82 | 4.318,14 |
| IT | 03524050238 | FRESENIUS KABI ITALIA S.R.L (COORD. | 1.309.057,80 | 149.156,03 |
| IT | 00931170195 | FRESENIUS MEDICAL CARE ITALIA - SPA | 4.602.330,14 | 524.396,47 |
| IT | 09291850155X | FRESENIUS MEDICAL CARE ITALIA ( NON UTIL | 3.298,13 | 375,79 |
| IT | 11025740157 | FUJIFILM ITALIA SPA (EX FUJIMEDICAL 16/03/2018) | 93.762,18 | 10.683,40 |
| IT | 05848611009 | FUJIREBIO ITALIA S.R.L. | 280.457,69 | 31.955,77 |
| IT | 01185060769 | G.M.C. BIOMEDICA S.R.L. | 935.973,77 | 106.646,27 |
| IT | 08573960153 | G.M.T. SRL | 1.000,00 | 113,94 |
| IT | 08230471008 | GADA ITALIA S.P.A. | 881.863,35 | 100.480,85 |
| IT | 09713880152 | GALDERMA ITALIA S.P.A. | 3.584,25 | 408,39 |
| IT | 03916660750 | GALENICA SALENTINA DI FRA.MA SRL | 750,51 | 85,51 |
| IT | 00176010346 | GAMBRO HOSPAL S.R.L. (EX SPA, INC. in BAXTER SPA 01/12/15) | 4.674.744,73 | 532.647,50 |
| IT | 02454100963 | GE HEALTHCARE EUROPE GMBH | 2.130,30 | 242,73 |
| IT | 11496970150 | GE HEALTHCARE S.R.L. | 425.668,51 | 48.501,32 |
| IT | 03663500969 | GE MEDICAL SYSTEMS ITALIA S.P.A. | 7.973,92 | 908,56 |
| IT | 02877500963 | GENIMPEX S.r.l. | 3.000,00 | 341,82 |
| IT | 06225750725 | GENKO ITALIA S.P.A. CONFL. IN MARISA SRL | 2.695,40 | 307,12 |
| IT | 03233560964 | GEPA GESTIONE ELETTROMEDICALI PRODO | 112.977,12 | 12.872,78 |
| IT | 11464100152 | GEPA S.R.L. | 753,96 | 85,91 |

| | | | | |
|---|---|---|---|---|
| IT | 02668590215 | GERHO' S.P.A. | 91.278,28 | 10.400,39 |
| IT | 00772350153 | GERMO S.P.A. | 37.126,27 | 4.230,22 |
| IT | 03992220966 | GETINGE ITALIA S.R.L. ( EX MAQUET IT. SPA 02/07/18 - EX SPA 15/10/1 | 97.799,15 | 11.143,38 |
| IT | 01837320207 | GIALDI' S.R.L. | 639,17 | 72,83 |
| IT | 01069730198 | GIANT MEDICAL di ANTONIO SAMBUSETTI | 1.797,12 | 204,77 |
| IT | 06492590010 | GIEFFE srl | 189,10 | 21,55 |
| IT | 05629970723 | GIEMME - di Giuseppe Muciaccia | 3.000,00 | 341,82 |
| IT | 03234490401 | GIEMME Spa | 14.804,70 | 1.686,87 |
| IT | 02829240155 | GILSON ITALIA S.R.L. | 42.568,52 | 4.850,32 |
| IT | 03565511007 | GINEVRI S.R.L. | 56.008,21 | 6.381,66 |
| IT | 04051160234 | GIOCHEMICA S.R.L. UNIPERSONALE | 1.000,00 | 113,94 |
| IT | 00752450155 | GIULIANI SPA | 514,45 | 58,62 |
| IT | 00802020529 | GLAXOSMITHKLINE VACCINES S.R.L. | 935,00 | 106,54 |
| IT | 02292670748 | GLUTEN FREE SHOP DI SEMERARO GIUSEPPINA | 196,00 | 22,33 |
| IT | 01781130289 | GN HEARING S.R.L DAL 06/01/17 IN NATUS MEDICAL | 14.684,04 | 1.673,12 |
| IT | 01262580507 | GRIFOLS ITALIA S.P.A -DAL 21/1/14 ACQUIRENTA RAMO | 1.288.494,39 | 146.813,00 |
| IT | 10617240154 | GRUPPO BIOIMPIANTI S.R.L. | 195.752,33 | 22.304,32 |
| IT | 07999930964 | GUERBET IMAGING ITALY S.R.L. A S.U. VARIAZ. R.S. | 104.457,63 | 11.902,06 |
| IT | 00553150863 | GURO' S.a.s. di ROSA GUALTEIRI | 3.658,50 | 416,86 |
| IT | 00644831208 | GVS S.P.A. | 2.903,60 | 330,84 |
| IT | 01296201005 | H.S. - HOSPITAL SERVICE S.P.A. | 451.730,99 | 51.470,91 |
| IT | 07408360720 | H.S.A. HOSPITAL SUD ASSISTANCE SRL | 10.449,36 | 1.190,62 |
| IT | 03830250712 | HACHIKO MEDICAL S.R.L. | 234.525,27 | 26.722,16 |
| IT | 01471841005 | HAEMOCLUB INTERNATIONAL SRL | 2.234,80 | 254,64 |
| IT | 10923790157 | HAEMONETICS ITALIA S.R.L. | 1.232.824,80 | 140.469,93 |
| IT | 01932980442 | HANNA ADRIATICA SRL UNIPERSONALE | 2.860,41 | 325,92 |
| IT | 04566220150 | HAROL S.R.L. | 40.032,32 | 4.561,34 |
| IT | 00873342418 | HEALTHCARE AT HOME LTD | 31.305,12 | 3.566,95 |
| IT | 00937220598 | HEINZ ITALIA SPA | 338.887,24 | 38.613,33 |
| IT | 13088630150 | HENRY SCHEIN KRUGG S.P.A. | 44.243,11 | 5.041,13 |
| IT | 03686920962 | HETTICH ITALIA SRL | 240.980,50 | 27.457,68 |
| IT | 06141111002 | HEXACATH ITALIA | 254.830,14 | 29.035,73 |
| IT | 08693440151 | HISTO-LINE LABORATORIES S.R.L. | 30.813,52 | 3.510,94 |
| IT | 09120130159 | HITACHI MEDICAL SYSTEM S.P.A. | 2.576,64 | 293,59 |
| IT | 03104440759 | HITEK DI MAURO SANTO & C. SNC | 1.169,37 | 133,24 |
| IT | 11492820151 | HOLLISTER S.P.A. | 2.536.649,55 | 289.029,70 |
| IT | 12400990151 | HOLOGIC ITALIA SRL | 49.802,84 | 5.674,61 |
| IT | 05402981004 | HORIBA ABX S.A. | 442.384,20 | 50.405,93 |
| IT | 07018650015 | HOSMAN S.R.L. - HOSPITAL MANAGING | 3.704,47 | 422,09 |
| IT | 02587690757 | HOSPITAL di Mele Cesare &C. S.A.S. | 1.913.261,46 | 217.999,91 |
| IT | 07285070152 | HOSPITAL PROGRAMS S.R.L. | 646,60 | 73,67 |
| IT | 04080850722 | HOSPITAL SCIENTIFIC CONSULTING | 828.734,52 | 94.427,27 |
| IT | 06467930720 | HOSPITAL SUD SERVICE S.R.L. | 9.383,02 | 1.069,12 |
| IT | 03555800758 | HS MED | 87.864,34 | 10.011,40 |
| IT | 01052730296 | HULKA S.R.L. | 12.899,83 | 1.469,83 |
| IT | 01960980280 | HUMANA MEDICAL S.R.L. | 99.000,00 | 11.280,21 |
| IT | 02275530398 | I.R. MEDICAL SRL | 3.720,33 | 423,90 |
| IT | 10616310156 | IBSA FARMACEUTICI ITALIA SRL | 179.649,31 | 20.469,51 |
| IT | 02292260599 | ICU MEDICAL ITALIA S.R.L. | 863.383,33 | 98.375,21 |
| IT | 09018810151 | ID & CO SRL | 301.478,20 | 34.350,88 |
| IT | 04661350753 | IDEA CASA DI GIANGRECO ANNA & C.S.A.S | 376,00 | 42,84 |
| IT | 04485280871 | IDS PRODOTTI CHIMICI Sas | 927,20 | 105,65 |
| IT | 01056421009 | IG ITALO GALLO SRL | 512,40 | 58,38 |
| IT | 01021130362 | IGEA s.p.a. | 58.600,00 | 6.676,97 |
| IT | 04645470750 | IGEA S.R.L. | 8.066,20 | 919,08 |
| IT | 04166720757 | IMF DI SARACINO VINCENZO | 147.092,21 | 16.759,91 |
| IT | 06858110726 | IMI S.R.L. | 68.222,56 | 7.773,38 |
| IT | 09412650153 | IMMUCOR ITALIA S.P.A | 995.728,88 | 113.454,86 |
| IT | 08149900964 | IMPLEMED ITALIA S.R.L. | 122.589,80 | 13.968,07 |
| IT | 00968951004 | INAIL -CENTRO PROTESI | 65.886,17 | 7.507,17 |
| IT | 07963800011 | INFORMED S.R.L. | 355.918,88 | 40.553,94 |
| IT | 01081160762 | INNOTEC Srl | 41.724,00 | 4.754,10 |
| IT | 10191080158 | INNOVA MEDICA SPA | 479.748,35 | 54.663,25 |
| IT | 02368591208 | INSTRUMENTATION LABORATORY | 7.909.329,28 | 901.200,97 |
| IT | 10752960152 | INSTRUMENTATION LABORATORY S.P (Non util | 12.077,92 | 1.376,18 |
| IT | 09577370019 | INTER FARMACI ITALIA S.r.l. | 130,50 | 14,87 |
| IT | 02061320731 | INTERHOSPITAL S.R.L. | 3.326.395,99 | 379.014,60 |
| IT | 11703230158 | INTERMED S.R.L. | 1.000,00 | 113,94 |
| IT | 08375080150 | INTERMEDICA S.R.L. | 6.000,00 | 683,65 |
| IT | 09270550016 | INTRAUMA S.P.A. | 816.333,26 | 93.014,25 |
| IT | 10574970017 | IREDEEM S.P.A. (EX SRL) | 23.540,02 | 2.682,19 |
| IT | 06115640960 | ISDIN S.R.L. | 180,62 | 20,58 |
| IT | 00302030374 | ISTITUTI ORTOPEDICI RIZZOLI | 63.542,80 | 7.240,16 |
| IT | 00885180158 | ISTITUTO GANASSINI S.p.A. | 732,00 | 83,41 |
| IT | 00714810157 | ISTITUTO LUSOFARMACO D'ITALIA S.P.A. | 274,45 | 31,27 |
| IT | 11902030151 | ITALCHIMICI S.P.A. | 304,26 | 34,67 |
| IT | 00737420158 | ITALFARMACO S.P.A. | 0,55 | 0,06 |
| IT | 00556080109 | ITALTRADE SRL | 753,57 | 85,86 |
| IT | 02954150724 | ITEL TELECOMUNICAZIONI S.R.L. | 741.187,92 | 84.452,08 |

| | | | | |
|---|---|---|---|---|
| IT | 04969470154 | I-TEMA SRL | 805,20 | 91,75 |
| IT | 02427750738 | IVIS TECHNOLOGIES S.R.L. | 491.478,88 | 55.999,85 |
| IT | 08082461008 | JOHNSON & JOHNSON MEDICAL S.P.A. | 27.216.929,81 | 3.101.138,24 |
| IT | 12992920152 | JOHNSON & JOHNSON S.P.A. EX MENTOR MEDICAL ITALIA | 2.000,00 | 227,88 |
| IT | 03493440162 | JOTEC SOCIO UNICO SRL | 745,68 | 84,96 |
| IT | 11552601004 | K2M SOLUTION ITALY S.R.L | 58.341,94 | 6.647,57 |
| IT | 02405040284 | KALTEK s.r.l. | 375.361,15 | 42.769,22 |
| IT | 03587600721 | KASUCCI ORTOPEDIA SRL | 1.000,00 | 113,94 |
| IT | 10804870151 | KCI MEDICAL S.R.L. | 619.583,99 | 70.596,34 |
| IT | 01779530466 | KEDRION SPA (EX ISI ED EX FARMA BIAGINI | 92.542,56 | 10.544,44 |
| IT | 03641030717 | KEYMED | 106.923,60 | 12.183,04 |
| IT | 01466290283 | KIMA S.A.S. DI CHIARIN RENZO E C. | 35.725,05 | 4.070,57 |
| IT | 03716240969 | KYOWA KIRIN S.R.L. A SOCIO UNICO (EX PROSTRAKAN S.R.L.) | 1.227,63 | 139,88 |
| IT | 01286700487 | L. MOLTENI & C. DEI F.LLI ALITTI | 94.823,50 | 10.804,33 |
| IT | 00952410736 | LA NUOVA SANITARIA DI SEMERARO AMEDEO | 315,39 | 35,94 |
| IT | 03931180719 | LA NUOVA SANITRIA DI LANDI RAFFAELE | 3.287,90 | 374,63 |
| IT | 00308220714 | LA SANITARIA DI GERARDO BRUNETTI | 50,00 | 5,70 |
| IT | 02002150643 | LA.RA MEDICA DI RAF. LAUDATO | 1.000,00 | 113,94 |
| IT | 03176570723 | LAB. INSTRUMENTS S.R.L. | 4.684,31 | 533,74 |
| IT | 01512281203 | LAB. SERVICE ANALYTICA SRL | 351,36 | 40,03 |
| IT | 00805390283 | LABOINDUSTRIA | 276.655,17 | 31.522,51 |
| IT | 01467050181 | LABOR. FARM. SIT SPEC. IGIEN.TERAP. SRL | 176,00 | 20,05 |
| IT | 00108790502 | LABORATORI BALDACCI SPA | 106,28 | 12,11 |
| IT | 04600021002 | LABORATORI FARMACEUTICI KRYMI Spa | 1.030,29 | 117,39 |
| IT | 04894401001 | LABORATORI ORTOPEDICI RIUNITI S.N.C. | 714,48 | 81,41 |
| IT | 00264510207 | LABORATORI PIAZZA S.R.L. | 35.549,24 | 4.050,53 |
| IT | 02352650754 | LABORATORIO ODONT. ALESSANDRO SODO | 851,00 | 96,96 |
| IT | 04211820750 | LABORATORIO ORTOPEDICO BELLO SRL | 1.140,10 | 129,90 |
| IT | 00781970546 | LABORATORIO ORTOPEDICO BRUGONI | 160,00 | 18,23 |
| IT | 02161610759 | LABORCLINIC S.R.L. | 414.705,69 | 47.252,20 |
| IT | 03095720755 | LABORFARMA DI VIVA LORENZO | 123.863,81 | 14.113,23 |
| IT | 07312350965 | LABOSPACE S.R.L. | 18.178,00 | 2.071,23 |
| IT | 04804230151 | LAGITRE S.R.L. | 757.766,58 | 86.341,07 |
| IT | 00615700374 | LANZONI S.R.L. | 3.000,00 | 341,82 |
| IT | 09693591001 | LE MAITRE VASCULAR | 30.421,27 | 3.466,25 |
| IT | 09933630155 | LEICA MICROSYSTEMS S.r.l | 516.899,31 | 58.896,29 |
| IT | 03639340755 | LEM MEDICAL SRL | 1.197.739,82 | 136.472,29 |
| IT | 10126020014 | LEMNIA S.R.L. | 260,00 | 29,62 |
| IT | 03587930722 | LEVANCHIMICA S.R.L. | 52.784,83 | 6.014,38 |
| IT | 06070001000 | LEVI BIO TECH Srl | 70.392,78 | 8.020,66 |
| IT | 01436340218 | LIBECCIO S.R.L. | 5.000,00 | 569,71 |
| IT | 03668810827 | LICKSON s.r.l. | 3.405,71 | 388,05 |
| IT | 12792100153 | LIFE TECHNOLOGIES ITALIA | 614.824,01 | 70.053,98 |
| IT | 01911810735 | LIGI TECNOLOGIE MEDICALI S.P.A. | 109.666,92 | 12.495,62 |
| IT | 01427710304 | LIMA CORPORATE S.P.A. | 67.970,72 | 7.744,69 |
| IT | 01550070617 | LINDE MEDICALE S.R.L. | 372.408,61 | 42.432,80 |
| IT | 10517560156 | LINK ITALIA S.P.A. | 93.185,51 | 10.617,70 |
| IT | 00530130673 | LIOFILCHEM SRL | 47.400,41 | 5.400,87 |
| IT | 03073920757 | LIVIELLO ROCCO GIUSEPPE | 5.972,22 | 680,48 |
| IT | 00713510154 | LOFARMA s.p.a. | 75.101,48 | 8.557,18 |
| IT | 00207810284 | LOHMANN & RAUSCHER S.R.L. | 22.448,05 | 2.557,76 |
| IT | 09734150155 | LOMBARDA H S.R.L. | 79.274,89 | 9.032,70 |
| IT | 03780530725 | LORAN S.R.L. | 101.791,97 | 11.598,33 |
| IT | 01794050151 | LP ITALIANA | 33.397,67 | 3.805,38 |
| IT | 02295460758 | LUBELLI DR. GIOVANNI | 353,80 | 40,31 |
| IT | 02410480715 | LUBRICHIMICA Spa | 969,38 | 110,45 |
| IT | 03346850963 | LUCINI SURGICAL CONCEPT Srl | - 822,80 | - 93,75 |
| IT | 03050700966 | LUMED S.R.L. | 219,60 | 25,02 |
| IT | 03904170713 | M.A.N. HOSPITAL S.R.L. | 2.538,30 | 289,22 |
| IT | 00458450012 | M.G. LORENZATTO S.R.L. | 198.591,23 | 22.627,79 |
| IT | 04564101006 | M.I.R. S.R.L. - MEDICAL INTERNATIONAL RESEARCH | 1.464,00 | 166,81 |
| IT | 06153631210 | MAATECH SRL | 703.386,43 | 80.144,92 |
| IT | 11189050153 | MACO PHARMA ITALIA S.R.L. | 244.918,05 | 27.906,33 |
| IT | 02946980360 | MACOSTA MEDITEA Srl | 21.432,96 | 2.442,10 |
| IT | 01501420853 | MACROPHARM S.R.L. | 77.154,64 | 8.791,12 |
| IT | 07412770963 | MADA SPIROMETRY FILTERS SRL | 1.015,04 | 115,66 |
| IT | 04588020752 | MAGIKA SAS | 8.716,90 | 993,22 |
| IT | 08945650961 | MALLINCKRODT RADIOPHARMACEUTICALS IT.SPA | 180.408,04 | 20.555,97 |
| IT | 02483380966 | MANFRED SAUER ITALIA S.R.L. /11990 | 26.883,68 | 3.063,17 |
| IT | 05985320158 | MASCIA BRUNELLI S.p.A. | 43.581,75 | 4.965,77 |
| IT | 03959210729 | MAURELLI TOMMASO RAPPRESENTANZ | 363,07 | 41,37 |
| IT | 04093090753 | MAVIMED S.R.L.- SOCIO UNICO | 1.513.482,35 | 172.448,47 |
| IT | 05704111003 | MBA ITALIA S.R.L. | 34.581,63 | 3.940,28 |
| IT | 03470130729 | ME.DI.COM | 189.330,36 | 21.572,59 |
| IT | 01885550366 | MED - ITALIA BIOMEDICA SPA | 247.562,00 | 28.207,59 |
| IT | 00940570435 | MED COMPUTER SRL | 805,20 | 91,75 |
| IT | 00846530152 | MEDA PHARMA S.P. A. | 4.086,59 | 465,63 |
| IT | 05229250963 | MEDCOMP SRL | 4.742,40 | 540,36 |
| IT | 02558560211 | MED-EL | 702,00 | 79,99 |

| | | | | |
|---|---|---|---|---|
| IT | 03717020964 | MEDELA ITALIA S.R.L. | 13.692,62 | 1.560,16 |
| IT | 05643110728 | MEDI POINT Srl | 78.297,63 | 8.921,35 |
| IT | 01604300366 | MEDICA S.P.A. | 57.034,56 | 6.498,60 |
| IT | 01630000287 | MEDICA VALEGGIA S.P.A. | 868.516,43 | 98.960,08 |
| IT | 05912670964 | MEDICAIR ITALIA SRL | 986,37 | 112,39 |
| IT | 07249130969 | MEDICAIR SUD S.R.L. | 539.390,27 | 61.458,95 |
| IT | 03897150722 | MEDICAL BROKING S.A.S. | 3.119,06 | 355,39 |
| IT | 03619270725 | MEDICAL CALO' S.R.L. | 939,40 | 107,04 |
| IT | 01202730758 | MEDICAL CENTURY DI MELE MARIO & C. SAS | 283.523,87 | 32.305,14 |
| IT | 00221360746 | MEDICAL CHIRURGICA DI VITALE ELIGIO & C. | 4.474.866,19 | 509.873,04 |
| IT | 05069020724 | MEDICAL DGM PELLICANI DR.MARINO | 1.000,00 | 113,94 |
| IT | 02895150239 | MEDICAL DUE SRL | 43.133,08 | 4.914,65 |
| IT | 12642600154 | MEDICAL GRAPHICS ITALIA SRL | 9.000,00 | 1.025,47 |
| IT | 00420240376 | MEDICAL INSTRUMENTS S.P.A. | 5.634,72 | 642,03 |
| IT | 00473050318 | MEDICAL JET | 485,56 | 55,33 |
| IT | 06584150723 | MEDICAL PARTNER S.R.L. | 148.883,18 | 16.963,98 |
| IT | 02837400734 | MEDICAL SERVICE & C. srl | 8.296,00 | 945,26 |
| IT | 00900780784 | MEDICAL SERVICE DI G.PETRUCCI | 866,20 | 98,70 |
| IT | 07660740726 | MEDICAL SOLUTION TECNOLOGY | 22.240,80 | 2.534,15 |
| IT | 02405380102 | MEDICAL SYSTEMS S.P.A. | 3.934.971,57 | 448.356,63 |
| IT | 05602560723 | MEDICAL TECNOLOGY RESEARCH s.r.l. | 64.776,83 | 7.380,77 |
| IT | 02073050540 | MEDICAL UMBRIA S.A.S | 24.388,74 | 2.778,89 |
| IT | 06155990721 | MEDICAL WORKS S.R.L. | 247.819,01 | 28.236,87 |
| IT | 05504641001 | MEDICARE SRL - DISATTIVATO (ORA HDS SISTEMI S.P.A. COD.102593) | 32.781,40 | 3.735,16 |
| IT | 00343760286 | MEDICO S.P.A. | 180.590,11 | 20.576,71 |
| IT | 02062730755 | MEDIC'S BIOMEDICA S.R.L. | 7.636.010,99 | 870.058,67 |
| IT | 03997000751 | MEDIC'S POINT | 8.230,94 | 937,85 |
| IT | 01616480743 | MEDIFARMA S.R.L. | 37.963,01 | 4.325,56 |
| IT | 02658740614 | MEDIFIX S.R.L. | 13.000,00 | 1.481,24 |
| IT | 11861240155 | MEDIGAS ITALIA S.R.L. | 92.895,73 | 10.584,68 |
| IT | 06064180968 | MEDIMAR S.R.L. | 88.195,21 | 10.049,10 |
| IT | 06175550638 | MEDINOVA S.R.L. | 7.732,00 | 881,00 |
| IT | 00348120718 | MEDISAN SUD S.R.L | 3.731.840,13 | 425.211,52 |
| IT | 00987750502 | MEDISER S.R.L. | 63,44 | 7,23 |
| IT | 08120700011 | MEDISERV TECHNOLOGIES ITALIA S.R.L. | 5.619,32 | 640,27 |
| IT | 04436540282 | MEDISOFT RAM ITALIA SRL | 167,14 | 19,04 |
| IT | 03531000820 | MEDITALIA S.A.S. | 988,20 | 112,60 |
| IT | 04830601003 | MEDIWHITE SRL | 107,25 | 12,22 |
| IT | 05526631006 | MEDLINE INTERN. ITALY SRL(EX CARE FUSION | 1.296.870,86 | 147.767,43 |
| IT | 09238800156 | MEDTRONIC ITALIA S.P.A. | 14.641.466,67 | 1.668.270,91 |
| IT | 02367210735 | MEDVET S.R.L. | 24.671,18 | 2.811,07 |
| IT | 03846810756 | MELIX DI FRANCESCO MELICA | 1.650,66 | 188,08 |
| IT | 03531280968 | MELLIN SPA | 4.863,25 | 554,13 |
| IT | 03350760967 | MERCK SP.A | 36.712,58 | 4.183,09 |
| IT | 09971540159 | MERIDIAN BIOSCIENCE EUROPE S.R.L. | 72.907,55 | 8.307,20 |
| IT | 03739910713 | MERIDIANA HOSPITAL SRL | 24.534,40 | 2.795,49 |
| IT | 03906850262 | MICROMED S.P.A. | 15.429,61 | 1.758,07 |
| IT | 08357720963 | MICROPORT ORTHOPEDICS S.R.L. | 392.051,95 | 44.670,99 |
| IT | 06389590966 | MIDA BIO SRL | 432.544,51 | 49.284,78 |
| IT | 00972790109 | MIKAI S.P.A. | 388.451,49 | 44.260,75 |
| IT | 02336050733 | MILANO SAS DI PIERO MILANO & C. | 2.074,00 | 236,31 |
| IT | 11958480151 | MILTE ITALIA SPA | 517,44 | 58,96 |
| IT | 02077231203 | MILTENYI BIOTEC S.R.L. | 33.236,18 | 3.786,98 |
| IT | 03275750986 | MIPA CENTRO STUDI SRL | 707,60 | 80,63 |
| IT | 09578301005 | MKT PHARMA S.A.S. | 153,72 | 17,52 |
| IT | 00521100396 | MODUL DIAGRAM S.R.L. | 1.000,00 | 113,94 |
| IT | 02426070120 | MOLNLYCKE HEALTH CARE s.r.l. | 330.198,87 | 37.623,36 |
| IT | 03235650482 | MON & TEX | 297.073,42 | 33.849,00 |
| IT | 01994900288 | MONDIAL S.N.C. | 21.457,00 | 2.444,84 |
| IT | 00228550273 | MONICO SPA | 7.053,06 | 803,64 |
| IT | 04049420757 | MORGANTI IMPIANTI SAS | 2.355,21 | 268,36 |
| IT | 00673881207 | MORTARA INSTRUMENT EUROPE S.R.L. | 1.874,41 | 213,57 |
| IT | 03706820754 | MOV SRL | 3.805,33 | 433,59 |
| IT | 11575580151 | MOVI S.P.A. | 543.415,74 | 61.917,61 |
| IT | 01475191001 | MSD VACCINES SPA ( EX SANOFI PASTEUR MSD | 1.012,00 | 115,31 |
| IT | 03821920877 | MT ORTHO | 6.000,00 | 683,65 |
| IT | 02789580590 | MYLAN ITALIA S.R.L. | 2.440,90 | 278,12 |
| IT | 13179250157 | MYLAN ITALIA SRL | 40.000,00 | 4.557,66 |
| IT | 04500860962 | MYRMEX S.P.A. | 1.659.045,09 | 189.034,11 |
| IT | 02196770131 | N.G.C. MEDICAL S.p.A. | 168.637,30 | 19.214,79 |
| IT | 01313240424 | NACATUR INTERNATIONAL | 1.253.188,09 | 142.790,15 |
| IT | 01831710569 | NBCSYSTEM SRL | 18.000,00 | 2.050,95 |
| IT | 06108810729 | NBN MEDICAL SERVICE SRL | 1.505,08 | 171,49 |
| IT | 09580650159 | NEOMED S.R.L. | 11.661,39 | 1.328,72 |
| IT | 07762500630 | NEPHROCARE S.P.A. | 51.694,00 | 5.890,09 |
| IT | 00777280157 | NESTLE' ITALIANA S.P.A. | 562.897,53 | 64.137,40 |
| IT | 11846301007 | NEUPHARMA S.R.L. | 18.248,09 | 2.079,22 |
| IT | 07077990013 | NEUROMED S.P.A. | 11.895,00 | 1.355,33 |
| IT | 01853360764 | NEW MEDICAL SOLUTION | 863.484,70 | 98.386,76 |

| | | | | |
|---|---|---|---|---|
| IT | 09038120151 | NEW TECH S.P.A. | 4.285,98 | 488,35 |
| IT | 01236110597 | NEW TECHNOLOGIES SUPPLIES S.R.L. | 1.024,80 | 116,77 |
| IT | 03279980134 | NEXT MEDICAL SRL | 1.097,88 | 125,09 |
| IT | 06954981004 | NICOX FARMA A SOCIO UNICO | 83,60 | 9,53 |
| IT | 02848620163 | NIHON KOHDEN ITALIA SRL | 1.000,00 | 113,94 |
| IT | 12575740159 | NIPRO MEDICAL EUROPE N.V. - MILAN BRANCH | 117.731,86 | 13.414,55 |
| IT | 02387941202 | NOVA ARGENTIA SPA | 351,36 | 40,03 |
| IT | 02823921206 | NOVATECH S.R.L. | 5.140,28 | 585,69 |
| IT | 01260981004 | NOVO NORDISK SPA | 2.000,00 | 227,88 |
| IT | 08763060152 | NUCLEAR LASER MEDICINE | 493.738,62 | 56.257,33 |
| NL | NL816063175B01 | NUGEN TECHNOLOGIES INC | 5.000,00 | 569,71 |
| IT | 00862050960 | NUOVA APTACA S.R.L. | 14.113,93 | 1.608,16 |
| IT | 01737830230 | NUOVA FARMEC | 144.415,70 | 16.454,94 |
| IT | 02075851002 | NUOVA SAOOR LABORAT. ORTOPEDICO | 820,39 | 93,48 |
| IT | 06303970724 | NUOVO I.O.S. ORTO-SANITARIA MEDICA di MARRONE PASQUALE | 374,40 | 42,66 |
| IT | 02417881204 | NUVASIVE ITALIA S.R.L. | 63.042,40 | 7.183,15 |
| IT | 02834700151 | O.PI.VI. S.R.L. | 6.889,24 | 784,97 |
| IT | 04263550966 | OCCLUTECH ITALIA Srl | 63.232,00 | 7.204,75 |
| IT | 02528410752 | OFFICE & MEDICAL S.R.L. | 5.850,63 | 666,63 |
| IT | 10994940152 | OLYMPUS ITALIA | 1.847.102,59 | 210.461,67 |
| IT | 04429130877 | OMNIA DIAGNOSTICA S.R.L. | 28.072,20 | 3.198,59 |
| IT | 01013500523 | OMNIACELL TERTIA SRL | 1.683,60 | 191,83 |
| IT | 04456101007 | OMNIAMED S.R.L. FORNITURE OSPEDALIERE | 21.200,14 | 2.415,58 |
| IT | 01611740992 | ONSITE DIAGNOSTICS S.R.L. | 662.681,04 | 75.506,88 |
| IT | 05704711000 | ORGA BIO HUMAN SRL | 58.000,00 | 6.608,61 |
| IT | 05559430482 | ORIGIO ITALIA SRL | 102.974,01 | 11.733,01 |
| IT | 08592930963 | ORTHO CLINICAL DIAGNOSTICS ITALY SRL | 6.173.838,64 | 703.456,53 |
| IT | 08976680150 | ORTHOFIX SRL | 1.648.821,31 | 187.869,20 |
| IT | 02303220749 | ORTHOMED ITALIA S.R.L. | 34.132,93 | 3.889,16 |
| IT | 02928200738 | ORTHOPEDIC SERVICE SRL | 1.900,98 | 216,60 |
| IT | 05934021006 | ORTOBIODUE S.R.L. | 326.814,73 | 37.237,77 |
| IT | 00264090754 | ORTOP. SANIT. SOLDA S. | 1.060,00 | 120,78 |
| IT | 03767650710 | ORTOPEDIA LANDI S.R.L. | 197,18 | 22,47 |
| IT | 04442120756 | ORTOPEDIA LUCIO BARTOLOMEO S.R.L.U. | 2.854,80 | 325,28 |
| IT | 03964181212 | ORTOPEDIA RUGGIERO SRL | 7.390,57 | 842,09 |
| IT | 03501430718 | ORTOPEDIC SANITAS di Telleri Maria Cristina /17 | 1.000,00 | 113,94 |
| IT | 01226820742 | ORTOPEDICAL DI CAROLI MARIA E C. S.N.C. | 2.310.899,93 | 263.307,44 |
| IT | 03738960750 | OSSIMAC SRL | 119,57 | 13,62 |
| IT | 06516000962 | OTSUKA PHARMACEUTICAL ITALY Srl | 17.080,00 | 1.946,12 |
| IT | 04201720754 | OTTICA RUCCO ALESSANDRO | 585,47 | 66,71 |
| IT | 01832600744 | OTTICA DE BERNARDI SRL | 198,01 | 22,56 |
| IT | 03698530759 | OTTICA VERNALEONE DI VERNALEONE ALESS. | 909,86 | 103,67 |
| IT | 02487340347 | OXTHON S.R.L. | 6.946,57 | 791,50 |
| IT | 00282950682 | P.A.C.O. S.R.L. | 990.527,19 | 112.862,17 |
| IT | 01643540188 | P.M.A. Produttori Medicali Associati s.r.l. | 55.668,97 | 6.343,01 |
| IT | 01039170723 | PALERMO ADDOLORATA | 1.006,50 | 114,68 |
| IT | 05102540019 | PANTEC S.r.l. | 96.456,12 | 10.990,36 |
| IT | 03001570732 | PARAFARM DI LOREDANA LABARILE | 374,89 | 42,72 |
| IT | 04113590758 | PARAFARMACIA SANT'ANTONIO | 117,12 | 13,34 |
| IT | 02136540230 | PAUL HARTMANN S.P.A. | 799.606,69 | 91.108,40 |
| IT | 05812240967 | PDC EUROPE PRECISION DYNAMICS EUROPE | 5.756,20 | 655,87 |
| IT | 05023760969 | PERFETTI VAN MELLE ITALIA SRL | 114,34 | 13,03 |
| IT | 03612120166 | PERFORMANCE HOSPITAL SRL | 5.644,80 | 643,18 |
| IT | 02506040753 | PERHOSPITAL S.R.L. | 4.006.979,34 | 456.561,30 |
| IT | 00742090152 | PERKIN ELMER ITALIA S.P.A. | 218.864,14 | 24.937,71 |
| IT | 01975020130 | PERMEDICA S.P.A. | 624.026,64 | 71.102,54 |
| IT | PRRMHL73D20A893D | PERRINI MICHELE | 3.337,92 | 380,33 |
| IT | 01781570591 | PFIZER ITALIA S.R.L. | 1.125,16 | 128,20 |
| IT | 02774840595 | PFIZER S.R.L. | - 6.400,59 | - 729,29 |
| IT | 04338170964 | PHADIA S.r.l. | 1.043.678,01 | 118.918,25 |
| IT | 07509990631 | Pharma - J srl | 1.895.020,01 | 215.921,45 |
| IT | 01135081006 | PHARMAGIC S.R.L. | 36.935,88 | 4.208,53 |
| IT | 07574890633 | PHARMA-J DI M.TRAVAGLIONE | 1.471,32 | 167,64 |
| IT | 02691021204 | PHENOMENEX SRL | 1.672,46 | 190,56 |
| IT | 00856750153 | PHILIPS S.P.A. | 2.000,00 | 227,88 |
| IT | 02363190741 | PHONICA SOLUZIONI UDITIVE S.R.L. | 18.318,61 | 2.087,25 |
| IT | 08603640155 | PHONOPLAST Srl | 1.525,00 | 173,76 |
| IT | 02855470734 | PHRONEMA S.R.L. | 8.830,00 | 1.006,10 |
| IT | 07641640961 | PHYSIO CONTROL ITALY SRL | 4.337,83 | 494,26 |
| IT | 01990130369 | PHYSION S.R.L. | 111.560,80 | 12.711,41 |
| IT | 00244540100 | PIAM FARMACEUTICI S.P.A. ( GIA' VECCHI & | 191.871,53 | 21.862,13 |
| IT | 00489820464 | PIECO Srl | 17.536,66 | 1.998,15 |
| IT | 02031310549 | PIEFFE ORTOPEDIA SANITARIA | 588,16 | 67,02 |
| IT | 01538130152 | PIERRE FABRE ITALIA S.P.A. | 5.614,07 | 639,68 |
| IT | 08055750965 | PIRRONE S.R.L. | 11.519,82 | 1.312,59 |
| IT | 04523470757 | PL FARMA S.R.L. | 565,54 | 64,44 |
| IT | 01456860756 | PLURIFARMA SRL | 366,00 | 41,70 |
| IT | 04888070960 | POLIFARMA BENESSERE S.R.L. | 570,85 | 65,04 |
| IT | 03804110728 | POLIFORNITURE | 82.098,29 | 9.354,40 |

| | | | | |
|---|---|---|---|---|
| IT | 02148950344 | POLYOFTALMICA | 73.000,00 | 8.317,73 |
| IT | 04098750401 | PREVIFARMA SRL | 3.303,04 | 376,35 |
| IT | 08860270969 | PRODOTTI GIANNI S.R.L. | 17.623,29 | 2.008,02 |
| IT | 04206070759 | PROMED SRL | 2.552,71 | 290,86 |
| IT | 12317560154 | PROMEGA ITALIA S.R.L. | 1.000,00 | 113,94 |
| IT | 00794290676 | PROMOS S.P.A. | 1.771,62 | 201,86 |
| IT | 07288280725 | PU.RA. PUGLIA RAPPRESENTANZA | 89.670,00 | 10.217,14 |
| IT | 05419220727 | PUGLIA LIFE S.R.L. | 210.318,34 | 23.963,99 |
| IT | 04277790723 | PUGLIA MEDICAL S.R.L. | 83.175,86 | 9.477,18 |
| IT | 06679010725 | PUGLIA MEDICALE G. & L. SRL | 331.732,00 | 37.798,05 |
| IT | 02051980395 | PURLING SRL | 46.046,34 | 5.246,59 |
| IT | 13110270157 | QIAGEN ITALIA | 160.050,32 | 18.236,38 |
| IT | 10649200010 | QUINOA SRL | 685,59 | 78,12 |
| IT | 03056700101 | RAM SNC DEL DR.ZANETTI & C. | 302,56 | 34,47 |
| IT | 00185130747 | RAMPINO DOTT.GABRIELE-FARMACIA | 126,36 | 14,40 |
| IT | 07197321008 | RANDOX LABORATORIES LIMITED | 21.721,49 | 2.474,98 |
| IT | 01316780426 | RAYS S.P.A. | 1.102.797,09 | 125.654,37 |
| IT | 06979620728 | RD AMPLISAN S.R.L | 29.802,01 | 3.395,69 |
| IT | 01489790996 | RELAB S.R.L. | 221.000,00 | 25.181,08 |
| IT | 05158401009 | RESNOVA SRL | 29.028,80 | 3.307,59 |
| IT | 02718710755 | REVI SRL | 671,00 | 76,45 |
| IT | 01846710364 | RI.MOS S.r.l. | 44.012,77 | 5.014,88 |
| IT | 07348000725 | RINALDI GIUSEPPE | 1.207,80 | 137,62 |
| IT | 08418370964 | RIVOIRA PHARMA S.R.L. | 3.119,00 | 355,38 |
| IT | 01711590545 | RIXLAB s.r.l. | 11.211,64 | 1.277,47 |
| IT | 10181220152 | ROCHE DIAGNOSTICS S.P.A. | 17.394.189,26 | 1.981.920,29 |
| IT | 04472830159 | ROTTAPHARM Spa | 1.178,91 | 134,33 |
| IT | 00560570715 | RUSSO C. MARIO FORNITURE DENTALI | 1.993,06 | 227,09 |
| IT | 00226250165 | S.A.L.F. SPA | 7.576,89 | 863,32 |
| IT | 12335931007 | S.A.M.O. ITALIA S.R.L. | 322.254,68 | 36.718,19 |
| IT | 01034640100 | S.C.S. INTERNATIONAL SRL | 448.580,18 | 51.111,91 |
| IT | 05095601000 | S.C.S. SELLING CONS.SER. | 3.475,80 | 396,04 |
| IT | 00959981002 | S.I.A.L. SRL | 4.000,00 | 455,77 |
| IT | 00807970157 | S.I.C.O. SPA | 441,27 | 50,28 |
| IT | 00833160963 | S.I.D.E.M. S.P.A. | 11.464,06 | 1.306,23 |
| IT | 04817260724 | S.T.A.I.M. S.R.L. | 8.356,64 | 952,17 |
| IT | 01354901215 | S.V.A.S. BIOSANA S.r.l.GIA' SVAS ITALIA | 507.352,33 | 57.808,49 |
| IT | 05060260154 | SA.VE.PA. S.R.L. | 517.940,74 | 59.014,95 |
| IT | 04378340758 | SAD S.R.L. | 26.328,65 | 2.999,93 |
| IT | 00283010379 | SAMO SPA | 2.392,00 | 272,55 |
| IT | 00649810959 | SANDRO CARTA PRODOTTI OSPEDALIERI | 7.407,47 | 844,02 |
| IT | 02450760752 | SANIBART SAS | 5.967,54 | 679,95 |
| IT | 00782230734 | SANIMED SRL | 82,96 | 9,45 |
| IT | 02775410752 | SANITAFARMA DI GIAFFREDA IRENE | 180,00 | 20,51 |
| IT | 03636950820 | SANITALIA SRL /04 | 2.000,00 | 227,88 |
| IT | 01929160719 | SANITARIA FUTURA DI ALLEGRETTI ANNA | 116.123,73 | 13.231,31 |
| IT | 01958020750 | SANITARIA ORTOPEDIA FE. VI. | 45.559,84 | 5.191,16 |
| IT | 03464510712 | SANITARIA ORTOPEDIA MARISA SRL | 1.858,37 | 211,75 |
| IT | 06386130725 | SANITARIA PUGLIESE S.R.L. | 1.000,00 | 113,94 |
| IT | 03652140751 | SANITARIA VILLA BIANCA S.R.L. | 355,20 | 40,47 |
| IT | 02933010734 | SANITECH S.R.L. | 1.000,00 | 113,94 |
| IT | 00832400154 | SANOFI S.p.A gia' SANOFI-AVENTIS SPA | 53.927,87 | 6.144,62 |
| IT | 00860580158 | SANTEX | 890.785,87 | 101.497,49 |
| IT | 00926020066 | SAPI MED S.P.A. | 27.135,10 | 3.091,81 |
| IT | 02006400960 | SAPIO LIFE | 18.157,18 | 2.068,86 |
| IT | 02217770235 | SARSTEDT S.R.L. | 761,28 | 86,74 |
| IT | 03518350750 | SBM SRL - SIST.BIOMEDICALI | 5.315.922,40 | 605.704,26 |
| IT | 00958350522 | SCLAVO Diagnostic International srl gia Kite | 18.303,79 | 2.085,56 |
| IT | 01409770631 | SCOGNAMIGLIO S.R.L. di ELIO SCOGNAMIGLIO (EX SAS 23/02/15) | 181.554,54 | 20.686,60 |
| IT | 03137260547 | SCREEN ITALIA S.R.L. | 915,00 | 104,26 |
| IT | 01260340482 | SEBIA Italia s.r.l. | 498.499,57 | 56.799,80 |
| IT | 01681100150 | SEDA S.P.A. | 85.393,19 | 9.729,83 |
| IT | 07118040158 | SENTINEL CH S.P.A. | 6.049,13 | 689,25 |
| IT | 02422960746 | SENTIRE S.R.L. | 54.222,34 | 6.178,18 |
| IT | 01635360694 | SERENITY S.P.A. gia Artsana Sud | 26.820.839,69 | 3.056.007,13 |
| IT | 01836081008 | SEROM MEDICAL TECHNOLOGY S.R.L | 225.216,03 | 25.661,46 |
| IT | 03797970716 | SERVICEGAS SRL | 170,32 | 19,41 |
| IT | 03055550739 | SERVIMED S.R.L | 7.354,82 | 838,02 |
| IT | 02262290733 | SERVISAN S.R.L. | 11.087,36 | 1.263,31 |
| IT | 07246691005 | SERVIZI DIAGNOSTICI S.R.L. | 91.395,35 | 10.413,72 |
| IT | 03645850722 | SETTEBELLO S.N.C. | 249,60 | 28,44 |
| IT | 05986021219 | SHEDIR PHARMA SUL UNIP. | 290,19 | 33,06 |
| IT | 00725050157 | SIAD HEALTHCARE SPA | 546.411,10 | 62.258,91 |
| IT | 07163510154 | SIEL S.P.A. | 27.000,00 | 3.076,42 |
| IT | 12268050155 | SIEMENS HEALTCARE SRL (GIA' DIAGNOSTICS SRL) | 13.813.645,33 | 1.573.947,69 |
| IT | 04874870878 | SIFI MEDTECH | 366.109,86 | 41.715,11 |
| IT | 00885531004 | SIGMA TAU S.P.A. - DISATTIVATO (ORA ALFASIGMA S.P.A.COD.102230) | 948,03 | 108,02 |
| IT | 13209130155 | SIGMA-ALDRICH SRL | 19.696,59 | 2.244,26 |
| IT | 00163160195 | SILC S.P.A. | 47.000,00 | 5.355,25 |

| | | | | |
|---|---|---|---|---|
| IT | 00945890689 | SILCH SRL IN LIQUIDAZIONE | 3.751,92 | 427,50 |
| AUSTRIA | AT-U46535404 | SINI MEDIK-NIEDERREITER GMBHDITTA ESTERA | 221.436,67 | 25.230,83 |
| IT | 02608850752 | SIS MED SRL | 755.411,27 | 86.072,71 |
| IT | 03454000724 | SISMED S.R.L. | 1.439.323,96 | 163.998,75 |
| IT | 01968010742 | SISTEMA UFFICIO | 34,77 | 3,96 |
| IT | 00953780962 | SMITH & NEPHEW S.R.L. | 492.152,72 | 56.076,63 |
| IT | 02154270595 | SMITHS MEDICAL ITALIA (Ex Medex Italia) s.r.l. | 938.506,09 | 106.934,81 |
| IT | 01831590730 | SO.RA.T RAPPRESENTANZE srl | 620.401,50 | 70.689,49 |
| IT | 00942591009 | SOCIETA' ITALIANA CHIMICI DIVIS | 896,70 | 102,17 |
| IT | 03428610152 | SOFAR S.P.A. | 63.290,56 | 7.211,42 |
| IT | 03725780724 | SOFIME S.R.L. | 25.235,93 | 2.875,42 |
| IT | 00771260965 | SOL S.P.A. | 5.529,48 | 630,04 |
| IT | 02583240755 | SOLUZIONI UFFICIO DI DE GIOVANNI GABR.LE | 220,00 | 25,07 |
| IT | 05083750967 | SOMNO MEDICS ITALIA SRL | 6.464,40 | 736,56 |
| IT | 01624020440 | SOOFT ITALIA | 95.585,77 | 10.891,19 |
| IT | 02109510368 | SORIN GROUP ITALIA S.R.L | 1.931.916,11 | 220.125,45 |
| IT | 00747030153 | SPA SOCIETA' PRODOTTI ANTIBIOTICI S | 81.039,73 | 9.233,79 |
| IT | 00279740724 | SPACE IMPORT-EXPORT SRL | 2.169,36 | 247,18 |
| IT | 03823620236 | SPACELABS HEALTHCARE S.R.L. | 498,47 | 56,80 |
| IT | 04335340750 | SPECCHIA PHARM SRL (DAL 01/09/2011) | 191.667,79 | 21.838,92 |
| IT | 01929551008 | SPECTRA 2000 S.R.L. | 11.573,65 | 1.318,72 |
| IT | 01633870348 | SPENCER ITALIA SRL | 800,32 | 91,19 |
| IT | 02141870341 | SPINDIAL SPA | 776.377,18 | 88.461,59 |
| IT | 02532300122 | STALLERGENES ITALIA S.R.L. | 53.060,72 | 6.045,82 |
| IT | 04327080729 | STARTEK di PAPADIA GIUSEPPE | 212.666,98 | 24.231,60 |
| IT | 01870870548 | STEROGLASS S.R.L. | 1.000,00 | 113,94 |
| IT | 05014810484 | STEVE JONES SRL | 231,00 | 26,32 |
| IT | 04829050964 | STEWART ITALIA | 6.393,08 | 728,44 |
| IT | 01105250722 | STRUTTURA PUBBLICA | 40.570,53 | 4.622,67 |
| IT | 06032681006 | STRYKER ITALIA | 1.684.916,92 | 191.981,99 |
| IT | 06329000720 | SUD IMAGING S.R.L. | 1.547.910,56 | 176.371,28 |
| IT | 06548140968 | SUNMEDICAL S.R.L. | 17.188,32 | 1.958,46 |
| IT | 02049680719 | SURGIKAL S.R.L. | 4.131.188,91 | 470.713,93 |
| IT | 08194550961 | SYNOPO S.P.A. | 6.266,74 | 714,04 |
| IT | 10777700153 | SYNTHES S.R.L. | 59,40 | 6,77 |
| IT | 10177301008 | SYSTAGENIX WOUND MANAGEMENT (ITALY) | 92.765,93 | 10.569,89 |
| IT | 07509090721 | T A TECNOLOGIE ASSISTIVE | 1.280,73 | 145,93 |
| IT | 04575650751 | T.M.S. S.R.L.U. | 4.148,00 | 472,63 |
| IT | 00696360155 | TAKEDA ITALIA S.P.A. | 50.000,00 | 5.697,08 |
| IT | 04700620752 | TBM S.R.L. | 16.321,28 | 1.859,67 |
| SE | SE556430392201 | TDB CONSULTANCY AB | 5.000,00 | 569,71 |
| IT | 01745670735 | TEA SRL | 292,80 | 33,36 |
| IT | 12410660158 | TEBU-BIO SRL | 1.303,88 | 148,57 |
| IT | 09279340153 | TECHNO GENETICS Srl | 1.263.886,09 | 144.009,10 |
| IT | 01317690749 | TECHNOACQUE S.R.L. | 779,58 | 88,83 |
| IT | 00799450739 | TECNOCARTA MED | 13.019,57 | 1.483,47 |
| IT | 05055170012 | TECNOFELTRO Srl | 451,40 | 51,43 |
| IT | 02125550349 | TECNOHEALTH S.R.L | 390,40 | 44,48 |
| IT | 05823920722 | TECNOMEDICA S.R.L. | 244.978,17 | 27.913,18 |
| IT | 01907010746 | TECNONET s.r.l. | 2.887,92 | 329,05 |
| IT | 02985230735 | TECNOSAN S.R.L. | 59.262,65 | 6.752,48 |
| IT | 02510050756 | TECNOSOLUZIONI | 699.520,19 | 79.704,39 |
| IT | 05006121007 | TECNOSP SRL | 24.544,00 | 2.796,58 |
| IT | 01740391204 | TEGEA S.R.L. | 797.169,93 | 90.830,75 |
| IT | 06600500158 | TEKIM S.P.A. ( EX TEKMED INSTRUMENTS SPA 09/12/16) | 233.815,27 | 26.641,27 |
| IT | 04540590751 | TEKMED S.R.L. | 82.796,42 | 9.433,95 |
| IT | 02584520734 | TEKNASA S.a.s. | 38.285,15 | 4.362,27 |
| IT | 02516130727 | TEKNOLAB S.R.L. | 1.449.948,56 | 165.209,34 |
| IT | 02804530968 | TELEFLEX MEDICAL (EX RUSCH) s.r.l. | 3.113.941,84 | 354.807,25 |
| IT | 00674091202 | TEMA RICERCA SRL | 343.314,25 | 39.117,75 |
| IT | 00970310397 | TEMA SINERGIE S.P.A. | 42.843,96 | 4.881,71 |
| IT | 02975440369 | TERUMO BCT EUROPE N.V. FIL.IT. DAL 1/5/16 TRASF. | 1.522.455,87 | 173.470,93 |
| IT | 07279701002 | TERUMO ITALIA S.R.L. | 4.414.799,59 | 503.028,96 |
| IT | 06083270154 | TESI ELETTRONICA E SIST. INFORMAT. | 7.830,16 | 892,18 |
| IT | 11654150157 | TEVA ITALIA S.R.L. | 692.112,29 | 78.860,32 |
| IT | 03016250718 | TEXA S.R.L. | 76.823,10 | 8.753,34 |
| IT | 02111430357 | THD S.P.A | 35.136,00 | 4.003,45 |
| IT | 07097690965 | THE BINDING SITE S.R.L. | 58.906,48 | 6.711,89 |
| IT | 07649050965 | THEA FARMA S.P.A. CON UNICO AZIONISTA | 1.000,00 | 113,94 |
| IT | 00889160156 | THERMO FISHER DIAGNOSTICS S.P.A. (EX OXOID SPA 01/01/16) | 101.425,86 | 11.556,62 |
| IT | 07817950152 | THERMO FISHER SCIENTIFIC SPA | 3.325,94 | 378,96 |
| IT | 06852770723 | TIA NETWORKS s.r.l. | 27.187,70 | 3.097,81 |
| IT | 01937190732 | TOMBOLINI OFF. ORTOPEDICHE | 206,96 | 23,58 |
| IT | 10365950152 | TORNIER S.R.L. | 273.857,22 | 31.203,71 |
| IT | 05139070014 | TOSOH BIOSCIENCE | 1.123.671,68 | 128.032,85 |
| IT | 02498930987 | TRESCAL S.R.L. | 482,83 | 55,01 |
| IT | 01799221005 | UBER ROS S.p.A. | 1.066.202,22 | 121.484,70 |
| IT | 05758031008 | UCS DIAGNOSTIC S.R.L. | 719,80 | 82,02 |
| IT | GHRGCR73A19Z133G | UNIPHARMA SA | 1.540,63 | 175,54 |

| | | | | |
|---|---|---|---|---|
| IT | 03450130285 | VACUTEST KIMA S.R.L. | 1.000,00 | 113,94 |
| IT | 00978150167 | VALETUDO S.R.L. CON UNICO SOCIO | 152,26 | 17,35 |
| IT | 01015000050 | VALTER OCCHIENA SRL | 1.434,72 | 163,47 |
| IT | 07136650012 | VALTER OCCHIENA srl | 1.892,22 | 215,60 |
| IT | 02761660873 | VARIMED S.R.L. GIÀ MEDICENTRE GROUP IT. | 30.744,80 | 3.503,11 |
| IT | 02037841000 | VE.DI.SE HOSPITAL S.P.A. | 45.029,80 | 5.130,76 |
| IT | 03602780755 | VEAR S.R.L. | 8.000,00 | 911,53 |
| IT | 02123550200 | VIGEO S.R.L. | 2.440,00 | 278,02 |
| IT | 05706610481 | VINCI-BIOCHEM SRL | 1.690,52 | 192,62 |
| IT | 05101501004 | VISUFARMA Spa | 3.488,50 | 397,48 |
| IT | 05838071008 | VITA RESEARCH SRL | 30.041,97 | 3.423,03 |
| IT | 02061610792 | VITALAIRE ITALIA S.P.A. | 317.164,20 | 36.138,17 |
| IT | 03936000714 | VITALIA S.R.L. | 32.052,15 | 3.652,07 |
| IT | 02422300968 | VIVISOL S.R.L. | 300.118,95 | 34.196,01 |
| IT | 03784450961 | VODEN MEDICAL INSTRUMENTS S.P.A. | 42.802,52 | 4.876,98 |
| IT | 12864800151 | VWR INTERNATIONAL | 12.440,64 | 1.417,51 |
| IT | 02173550282 | VYGON ITALIA (ex Aryon) s.r.l. | 2.247.782,86 | 256.115,79 |
| IT | 01364640233 | W. L. GORE & ASSOCIATI SRL | 198.956,33 | 22.669,39 |
| IT | 01232670552 | WELCARE INDUSTRIES S.P.A.FAX 0763/31 52 10 | 36.712,38 | 4.183,06 |
| IT | 04372620155 | WORLD COURIER ITALIA SRL | 4.000,00 | 455,77 |
| IT | 12155230159 | WRIGHT MEDICAL ITALY S.R.L. | 74.363,70 | 8.473,11 |
| IT | 01718050204 | WRIGHT MEDICAL ITALY SRL | 6.656,00 | 758,39 |
| IT | 06239420729 | XBONE DI CAPOZZI P.LE C.SAS | 163.000,00 | 18.572,47 |
| IT | 07784560638 | XEPTAGEN SPA | 1.488,16 | 169,56 |
| IT | 08438570965 | YPSOMED ITALIA S.R.L. | 325.202,40 | 37.054,05 |
| IT | 02307520243 | ZAMBON ITALIA SRL | 123,21 | 14,04 |
| IT | 02455090734 | ZENIT S.R.L. | 4.237,79 | 482,86 |
| IT | 09012850153 | ZIMMER BIOMET ITALIA S.R.L. | 2.365.416,27 | 269.519,12 |
| | | | **TOTALE** | **50.921.765,20** |

**CALCOLO PAY BACK DISPOSITIVI MEDICI SU FATTURATO 2016**

REGIONE PUGLIA

| Identificativo Paese (IT per Italia) | Numero di partita IVA/Identificativo fiscale | Denominazione | Fatturato 2016 | Pat Back 2016 |
|---|---|---|---|---|
| IT | 01441681002 | 2M STRUMENTI S.R.L. | 517,28 | 65,29 |
| IT | 04303410726 | 3 M.C. SPA | 536.338,56 | 67.698,46 |
| IT | 12971700153 | 3M ITALIA | 2.724.577,64 | 343.905,38 |
| IT | 04928241001 | 3V CHIMICA S.R.L. | 899,14 | 113,49 |
| IT | 02271600732 | A 2 SRL | 357.953,99 | 45.182,16 |
| IT | 03379160728 | A. ANNESE S.R.L. | 493.433,20 | 62.282,80 |
| IT | 10220860158 | A. DE MORI S.P.A. | 1.460.107,44 | 184.299,69 |
| IT | 05688870483 | A. MENARINI DIAGNOSTICS S.R.L. | 1.825.162,05 | 230.378,11 |
| IT | 01258691003 | A.C.R.A.F. S.P.A. | 255.160,58 | 32.207,23 |
| IT | 01641170764 | A.C.S. FORNITURE S.R.L. | 510.578,75 | 64.446,97 |
| IT | 03653370282 | A.D.A S.R.L. | 311.378,50 | 39.303,25 |
| IT | 05395280729 | A.F. MEDICAL S.R.L. | 1.409.361,28 | 177.894,34 |
| IT | 04306270754 | A.G. MEDICAL SRL | 670.999,36 | 84.695,80 |
| IT | 02375470289 | AB ANALITICA SRL | 145.748,38 | 18.396,85 |
| IT | 08862820969 | AB MEDICA S.P.A. | 3.420.054,16 | 431.690,78 |
| IT | 06734220962 | AB SCIEX S.R.L. | 7.833,13 | 988,72 |
| IT | 04345860722 | ABASAN DI MAURIZIO CARABELLESE & C. S.A.S. | 879.419,38 | 111.003,28 |
| IT | 11264670156 | ABBOTT MEDICAL ITALIA SPA (EX ST,JUDE MEDICALITALIA S.P.A) DAL ( | 5.972.517,43 | 753.871,31 |
| IT | 07617050153 | ABBOTT RAPID DIAGNOSTICS S.R.L. (EX ALERE SRL 18/11/19) | 1.093.613,80 | 138.039,62 |
| IT | 00076670595 | ABBOTT S.R.L. | 12.699.354,36 | 1.602.955,37 |
| IT | 02645920592 | ABBVIE S.R.L. | 3.995,20 | 504,29 |
| IT | 02307060281 | ACILIA HS SRL | 7.320,00 | 923,96 |
| IT | 01358970430 | ACOM S.R.L. | 203.444,60 | 25.679,46 |
| SVIZZERA | DE284838828 | ACROSTAK I.D. SARL | 2.000,00 | 252,45 |
| IT | 07777350633 | ADIRAMEF S.R.L. | 244,00 | 30,80 |
| REGNO UNITO | GB682479101 | ADS BIOTEC LIMITED | 4.431,04 | 559,30 |
| IT | 01493500704 | ADVANCED ACCELERATOR APPLICATIONS S.R.L. | 114,40 | 14,44 |
| IT | 05261750961 | ADVANCED BIONICS ITALIA SRL | 22.879,06 | 2.887,87 |
| SM | SM04649 | ADVANCED MEDICAL SUPPLIES S.A. | 2.856,44 | 360,55 |
| IT | 05501461213 | AELLE SURGERY S.R.L. | 1.390,80 | 175,55 |
| IT | 04068750720 | AESSE HOSPITAL | 2.715.626,81 | 342.775,58 |
| IT | 03330561204 | AFERETICA SRL | 21.958,53 | 2.771,68 |
| IT | 01968070977 | AGAVE S.R.L. | 9.662,54 | 1.219,64 |
| IT | 06419390726 | AGENCY SERVICE SAS DI DI PAOLA ANTONIO & | 12.307,30 | 1.553,47 |
| IT | 00873670152 | AGFA GEVAERT SPA | 415.792,46 | 52.482,73 |
| IT | 12785290151 | AGILENT TECHNOLOGIES ITALIA S.P.A | 200.538,02 | 25.312,59 |
| IT | 00915180491 | AGISAN S.A.S. | 4.212,00 | 531,65 |
| IT | 01538451202 | AGSA GOMMA S.R.L. | 4.169,59 | 526,30 |
| IT | 02481080964 | AHSI SPA | 8.191,10 | 1.033,91 |
| IT | 06111530637 | AIESI H.S.SAS | 151.626,60 | 19.138,82 |
| IT | 13181610158 | AIR LIQUIDE MEDICAL SYSTEM SPA | 50.704,43 | 6.400,08 |
| IT | 12906300152 | AIR LIQUIDE SANITA' SERVICE S.p.A. | 272.786,78 | 34.432,07 |
| IT | 01783380486 | AKERN S.R.L. | 976,00 | 123,19 |
| IT | 06427230724 | AL.CA BIOMEDICA S.R.L. | 14.247,85 | 1.798,41 |
| IT | 07435060152 | ALCON ITALIA | 4.060.403,29 | 512.517,81 |
| IT | 03158610729 | ALFA COMPUTER S.r.l. Servizi e prodotti per l'informatica | 2.000,00 | 252,45 |
| IT | 00354900730 | ALFA HOSPITAL S.R.L. | 1.393.473,58 | 175.888,94 |
| IT | 04918311210 | ALFA INTES IND TERAP SPLEND SRL | 2.736,05 | 345,35 |
| IT | 07677821212 | ALFA INTES S.R.L. | 477.744,85 | 60.302,57 |
| IT | 04492430758 | ALFA MEDICAL SRL | 360.043,02 | 45.445,85 |
| IT | 01189820689 | ALFA WASSERMANN S.P.A. | 101.639,95 | 12.829,34 |
| IT | 05530250728 | ALFIA S.R.L. | 2.362,91 | 298,25 |
| IT | 04337640280 | ALI FAX SPA | 317.298,91 | 40.050,54 |
| IT | 07252950725 | ALIPES S.R.L. | 312.720,45 | 39.472,63 |
| IT | 05889810726 | ALISER S.R.L | 40.227,66 | 5.077,67 |
| IT | 04479460158 | ALK ABELLO' S.P.A. | 488.947,69 | 61.716,63 |
| IT | 00890231004 | ALLERGAN S.P.A. | 1.403.898,10 | 177.204,76 |
| IT | 06128480966 | ALLERGOPHARMA S.P.A. | 54.466,16 | 6.874,90 |
| IT | 09453740152 | ALLERGY THERAPEUTICS ITALIA SRL | 161.739,96 | 20.415,36 |
| IT | 03654790264 | ALPHATEC SPINE IT S.R.L. (In GLOBUS MEDICAL IT. SRL 01/09/16 - SCIE | 8.194,16 | 1.034,29 |
| IT | 04021260726 | AM NEXT (EX AM NEXT DI MORO RAFFAEL | 993.965,65 | 125.461,70 |
| IT | 11160660152 | AMBU S.R.L. | 1.617.858,49 | 204.211,56 |
| IT | 03480920549 | AMD ESAFARMA S.R.L. | 7.000,00 | 883,56 |
| IT | 10051170156 | AMGEN Srl | 8.065,32 | 1.018,03 |
| IT | 07121831007 | AMO ITALY S.R.L. | 481.361,12 | 60.759,03 |
| IT | 04923960159 | AMPLIFON SpA | 4.118,69 | 519,87 |
| GB | GB502237295 | AMS BIOTECHNOLOGY (EUROPE) LIMITED | 4.000,00 | 504,89 |
| IT | 03638130280 | AMS GROUP S.P.A. - SOCIETA' UNIPERS | 10.000,00 | 1.262,23 |
| IT | 04108480726 | ANALITICA S.N.C. DI ANGELILLO & C. | 2.283,84 | 288,27 |
| IT | 01739990487 | ANALLERGO S.R.L. | 77.552,64 | 9.788,96 |

| | | | | |
|---|---|---|---|---|
| IT | 05908410961 | ANALYTICAL CONTROL DE MORI S.R.L. | 82,84 | 10,46 |
| IT | 06295860156 | ANDRA SPA | 71.368,80 | 9.008,41 |
| IT | 03216320543 | ANGELANTONI LIFE SCIENCE S.R.L. | 8.832,80 | 1.114,91 |
| IT | 04350430726 | ANTARES SRL | 150.391,63 | 18.982,94 |
| IT | 09053360153 | AORTA SRL | 1.266,41 | 159,85 |
| IT | 08775740965 | APOLLO ENDOSURGERY UK | 30.560,00 | 3.857,39 |
| IT | 06912570964 | APPLIED MEDICAL DISTR.EU.BV | 2.928,00 | 369,58 |
| IT | 03692250966 | APTIVA MEDICAL S.R.L. | 526.543,92 | 66.462,15 |
| IT | 04182760753 | APULIA HOSPITAL S.R.L. | 11.713,88 | 1.478,57 |
| IT | 04455770752 | ARBAMEDIX SRL | 131.112,60 | 16.549,47 |
| IT | 00971480389 | ARC DI ALFREDO BOTTONI & C. SNC | 114.553,32 | 14.459,31 |
| IT | 05416341211 | AREACHEM SRL ( EX- CHEBIOS SUD SRL) | 21.030,99 | 2.654,60 |
| IT | 02284760366 | ARIES SRL | 2.000,00 | 252,45 |
| IT | 08653430150 | ARNIKA S.R.L. | 18.154,58 | 2.291,53 |
| IT | 01383850995 | ARROW DIAGNOSTICS S.R.L. | 4.183.912,11 | 528.107,51 |
| IT | 02254810365 | ARTECH Srl | 39.040,00 | 4.927,76 |
| IT | 00976670679 | ARTRO' S.R.L | 156.593,92 | 19.765,81 |
| IT | 00227010139 | ARTSANA S.P.A. | 1.398.997,03 | 176.586,13 |
| IT | 03190310262 | ARTSANITY S.R.L. | 196.392,24 | 24.789,29 |
| IT | 01724290851 | ASA S.R.L. | 9.407,90 | 1.187,50 |
| IT | 01603091008 | ASSING SPA | 2.701,37 | 340,98 |
| IT | 01262470667 | ASSUT EUROPE | 137.379,36 | 17.340,49 |
| IT | 00789580966 | ASTELLAS PHARMA S.P.A | 1.387,69 | 175,16 |
| IT | 09328790150 | ASTRA FORMEDIC SRL | 358.434,66 | 45.242,83 |
| IT | 04941160964 | ASTRIM S.R.L. | 47.738,67 | 6.025,74 |
| IT | 01403880741 | ATITECNICA85 S.r.l. gia' A.T.I. s.r.l. Assistenza Tecnica Impianti | 3.000,00 | 378,67 |
| IT | 04830660280 | ATOS MEDICAL S.R.L. | 366.932,75 | 46.315,49 |
| IT | 06776850726 | AURELIO NICOLODI - SOC.COOP.ARL | 1.451,84 | 183,26 |
| IT | 10926691006 | AUROGENE S.R.L. | 44.989,16 | 5.678,68 |
| IT | 01387091216 | AZ HOSPITAL S.R.L. | 240.192,00 | 30.317,84 |
| IT | 02067940367 | B. Braun Avitum Italy (ex B,BraunCAREX SpA) | 973.884,23 | 122.926,95 |
| IT | 00674840152 | B.BRAUN MILANO S.P.A. | 3.076.396,99 | 388.313,21 |
| IT | 05673940630 | B.C. TRADE S.R.L. | 540.626,78 | 68.239,74 |
| IT | 00839150489 | B.M. SANITAS S.R.L. | 4.636,00 | 585,17 |
| IT | 06057300961 | B.R.A.H.M.S. ITALIA S.R.L. | 23.199,26 | 2.928,29 |
| IT | 11317290150 | B.S.N. BIOLOGICAL SALES NETWORK S.R.L. | 3.581,62 | 452,08 |
| IT | 01911071007 | BARD S.P.A (EX ANGIOMED DAL 1/4/99) | 48.346,13 | 6.102,41 |
| IT | 04022340758 | BARONE SRL | 5.754,17 | 726,31 |
| IT | 01602760769 | BASI TEK S.R.L. | 150,39 | 18,98 |
| IT | 00857610968 | BAUSCH & LOMB - IOM SPA | 558.513,09 | 70.497,41 |
| IT | 00907371009 | BAXTER S.P.A. | 7.566.650,32 | 955.088,14 |
| IT | 05849130157 | BAYER S.P.A. | 70.532,53 | 8.902,85 |
| IT | 03340540727 | BBM BIOTECNOLOGIE DI GIUSEPPE BUONSANTE | 3.894,80 | 491,61 |
| IT | 04185110154 | BECKMAN COULTER s.r.l. GIA' ANALYTICAL | 7.523.754,81 | 949.673,72 |
| IT | 00803890151 | BECTON DICKINSON ITALIA | 5.228.850,44 | 660.003,15 |
| IT | 06157780963 | BELLCO SOCIETA' UNIPERSONALE A R.L. | 2.257.591,24 | 284.960,79 |
| IT | 02790240101 | BENEFIS S.R.L. | 1.608.105,13 | 202.980,46 |
| IT | 02862570369 | BERTONI NELLO S.R.L. | 20.310,56 | 2.563,67 |
| IT | 02722500101 | BERTUZZI PRIMO & C.OFF.LIGURE | 116.635,76 | 14.722,16 |
| IT | 01633850837 | BETA DIAGNOSTICI s.a.s. | 156.708,09 | 19.780,22 |
| IT | 00129500773 | BETAFIN S.P.A. | 2.177.267,09 | 274.822,00 |
| IT | 00440180545 | BETATEX S.P.A. | 491.040,29 | 61.980,76 |
| IT | 01442250286 | BIDOIA SAS di Gianfranco Bidoia | 2.020,40 | 255,02 |
| IT | 01959100239 | BIMAR ORTHO S.R.L. | 17.417,32 | 2.198,47 |
| IT | 02141120168 | BI-MEDICA Srl | 2.281,32 | 287,96 |
| IT | 04338470752 | BIO & CO DI SURDO LOREDANA | 94,00 | 11,86 |
| IT | 03353790722 | BIO FORNITURE SRL | 243.274,60 | 30.706,94 |
| IT | 05441110482 | BIO MEDICAL S.R.L. | 1.190.234,78 | 150.235,45 |
| IT | 06754140157 | BIO OPTICA MILANO S.P.A. | 287.458,51 | 36.283,98 |
| IT | 00801720152 | BIO RAD LABORATORIES | 1.243.516,88 | 156.960,90 |
| IT | 03225090723 | BIO SUD MEDICAL SYSTEMS S.R.L. | 1.183.412,35 | 149.374,30 |
| IT | 04869950156 | BIO- TECHNE SRL (06/04/2018) | 26.930,63 | 3.399,28 |
| IT | 07192230634 | BIOCARE EUROPA | 20.903,20 | 2.638,47 |
| IT | 07306650727 | BIOCHEMIA SERVICE S.A.S | 261.549,01 | 33.013,60 |
| IT | 01736580513 | BIOCHEMICAL SYSTEMS INT. SRL | 42.330,34 | 5.343,08 |
| IT | 00549731206 | BIOCOMMERCIALE S.R.L. | 1.883,28 | 237,71 |
| IT | 05464070829 | BIODIAGENE S.R.L. | 14.591,20 | 1.841,75 |
| IT | 03526561216 | BIODIAGRAM S.R.L | 50.712,02 | 6.401,04 |
| IT | 03663160962 | BIOGEN ITALIA SRL | 5.624,78 | 709,98 |
| IT | 00795130285 | BIOGENETICS | 7.887,30 | 995,56 |
| IT | 03967640875 | BIOGLOBE SUD Srl | 335.923,87 | 42.401,44 |
| IT | 01862130364 | BIOGYN DI BOSELLI FABIO & C. SNC | 292,04 | 36,86 |
| IT | 07766700012 | BIOHEALTH ITALIA S.R.L. | 104.886,00 | 13.239,06 |
| IT | 08192350968 | BIOHIT HEALTHCARE Srl | 16.845,76 | 2.126,33 |
| IT | 02649320849 | BIOLENA S.R.L. | 9.317,14 | 1.176,04 |
| IT | 01149250159 | BIOLIFE ITALIANA S.R.L. | 10.284,11 | 1.298,10 |
| IT | 03941530960 | BIOLITEC ITALIA S.P.A. | 9.882,00 | 1.247,34 |

| | | | | |
|---|---|---|---|---|
| IT | 06499300728 | BIOMEDICAL ENGINEERING | 32.714,72 | 4.129,36 |
| IT | 01696821006 | BIOMERIEUX ITALIA S.P.A. | 5.056.599,30 | 638.261,03 |
| IT | 10028190154 | BIOMET ITALIA S.R.L. | 112.612,32 | 14.214,31 |
| IT | 07854330631 | BIORES SRL | 209.388,40 | 26.429,71 |
| IT | 03328440270 | BIOSIGMA S.R.L. | 33.241,45 | 4.195,85 |
| IT | 00494591209 | BIOSONIC S.R.L. | 846,56 | 106,86 |
| IT | 01938190731 | BIOTEK S.R.L. | 558.418,00 | 70.485,40 |
| IT | 11174260155 | BIOTIM S.R.L. FORNITURE OSPEDALIERE | 122.000,00 | 15.399,25 |
| IT | 09699320017 | BIOTRONIK ITALIA S.P.A. | 4.037.573,09 | 509.636,10 |
| IT | 02672440126 | BIRD s.r.l. | 7.000,00 | 883,56 |
| IT | 10059810159 | BK MEDICAL ITALIA S.R.L. EX DAL 13/12/18 ANALOGIC | 24.000,00 | 3.029,36 |
| IT | 03792940409 | BM ITALIA S.R.L. | 146,40 | 18,48 |
| IT | 13236830157 | BOLTON MEDICAL S.R.L. | 246.916,40 | 31.166,62 |
| IT | 11206730159 | BOSTON SCIENTIFIC S.P.A. | 8.598.591,79 | 1.085.343,27 |
| IT | 05501420961 | BRACCO IMAGING ITALIA S.R.L | 106.122,80 | 13.395,18 |
| IT | 05815550727 | BRIENZA FRANCESCO | 8.027,60 | 1.013,27 |
| IT | 06045830962 | BRUMOLA S.R.L. | 19.000,00 | 2.398,24 |
| IT | 00265870105 | BRUSCHETTINI sr. | 278,16 | 35,11 |
| IT | 01167730355 | BS MEDICAL S.R.L. | 144,08 | 18,19 |
| IT | 05187720965 | BSN MEDICAL ( EX SMITH E NEPHEW) | 277.564,44 | 35.035,12 |
| IT | 06702140960 | BUHLMANN | 5.000,00 | 631,12 |
| IT | 01059590107 | BURKE & BURKE S.P.A. | 84.094,99 | 10.614,75 |
| IT | 06636280155 | C.B. MEDICAL S.R.L. | 164.825,25 | 20.804,80 |
| IT | 00272680174 | C.E.F. COOP. ESERCENTI FARMACIA SCRL | 1.022,77 | 129,10 |
| IT | 00678290354 | C.G.M. S.P.A. | 81.333,60 | 10.266,20 |
| IT | 02515700736 | C.H.S. S.R.L. | 786.551,82 | 99.281,23 |
| IT | 91005660757 | C.I.R. PROTEZIONE CIVILE GALLIPOLI | 574,62 | 72,53 |
| IT | 10753130151 | C.S.A. SERVICE SRL | 1.000,00 | 126,22 |
| IT | 04478471008 | CA.DI.GROUP FARMACEUTICI S.R.L. | 10.689,11 | 1.349,22 |
| IT | 03277950287 | CAIR ITALIA SRL | 171.783,22 | 21.683,06 |
| IT | 02910850730 | CALIANNO FLORA-LE BONTA' DEL CELIACO | 159.393,81 | 20.119,22 |
| IT | 01068920725 | CALO' ROSALIA SANTA | 488,00 | 61,60 |
| IT | 02152610784 | CAM HOSPITAL S.R.L. | 178.298,35 | 22.505,42 |
| IT | 04384410017 | CANE' S.P.A. | 101.634,83 | 12.828,69 |
| IT | 01893311009 | CANTEL MEDICAL - EX IMS INDUSTRIA CHIMICO-FARM. | 106.618,32 | 13.457,72 |
| IT | 01620020337 | CARDIAC SCIENCE S.R.L. UNIPERSONALE | 980,15 | 123,72 |
| IT | 09158150962 | CARDINAL HEALTH ITALY 509 S.R.L. | 2.504.085,08 | 316.074,07 |
| IT | 01098730763 | CARDIO TEK SRL | 134.254,24 | 16.946,02 |
| IT | 06095220726 | CARDIO VASCULAR S.R.L. | 2.711.792,35 | 342.291,58 |
| IT | 08086280156 | CAREFUSION ITALY 237 SRL UNIP. | 536,80 | 67,76 |
| IT | 04647720483 | CAREFUSION ITALY 311 SRL | 4.610,40 | 581,94 |
| IT | 04645920655 | CARESTREAM HEALTH ITALIA | 870,35 | 109,86 |
| IT | 05653560960 | CARESTREAM HEALTH ITALIA | 305.778,27 | 38.596,37 |
| IT | 00721920155 | CARL ZEISS S.P.A. | 669.287,95 | 84.479,78 |
| IT | 08702311005 | CARLI BIOTEC S.R.L. | 15.686,21 | 1.979,97 |
| IT | 01802940484 | CARLO ERBA REAGENTE SRL gia' DASIT SCIENCES S.R.L. gia' M.MEDICA | 67.966,96 | 8.579,02 |
| IT | 06716210635 | CAVALLARO | 5.696,83 | 719,07 |
| IT | 07118610729 | CELIACHIASTORE DI GALANTO PATRIZIA | 1.878,60 | 237,12 |
| IT | 07642990720 | CENTRO ACUSTICO SRL | 12.315,60 | 1.554,52 |
| IT | 07599490963 | CEPHEID S.R.L. | 12.383,00 | 1.563,02 |
| IT | 00136740404 | CERACARTA S.P.A. | 375.453,13 | 47.390,96 |
| IT | 03951340722 | CHEMIC ALS SRL | 51.757,60 | 6.533,02 |
| IT | 05515521002 | CHEMICAL RESEARCH 2000 SRL | 1.024,86 | 129,36 |
| IT | 02857210724 | CHEMIE di E. CARLUCCI & C. S.R.L. (EX SAS) | 199.373,89 | 25.165,65 |
| IT | 02518990284 | CHEMIL S.R.L. | 84.573,74 | 10.675,18 |
| IT | 01513360345 | CHIESI FARMACEUTICI | 46.492,44 | 5.868,43 |
| IT | 00417190493 | CHIMED Srl | 1.800,72 | 227,29 |
| IT | 01282940681 | CHIRURMEDICA Srl | 1.195,60 | 150,91 |
| IT | 05264860726 | CHRIS MED SAS | 1.129,44 | 142,56 |
| IT | 06356990967 | CID S.P.A. | 53.849,76 | 6.797,10 |
| IT | 12435741009 | CISA PRODUCTION SRL (EX CISA SERVICE DAL 01/01/) | 2.402,18 | 303,21 |
| IT | 01439370287 | CISA SERVICE S.R.L. (FUSIONE PER INCORP. CON CISA | 4.419,68 | 557,87 |
| IT | 01857820284 | CLINI LAB S.R.L. | 26.471,07 | 3.341,27 |
| IT | 00784230872 | CO.DI.SAN S.P.A. | 752.797,58 | 95.020,65 |
| IT | 01045500038 | COCCATO E MEZZETTI S.R.L. | 772,26 | 97,48 |
| IT | 02504711207 | COCHLEAR ITALIA S.R.L. | 701.171,88 | 88.504,28 |
| IT | 02344710484 | CODIFI SRL | 1.438,01 | 181,51 |
| IT | 00691781207 | COLOPLAST S.P.A. | 4.797.149,64 | 605.512,42 |
| IT | 02404790392 | COMECER S.P.A. | 41.280,54 | 5.210,57 |
| IT | 10406510155 | COMIFAR DISTRIBUZIONI S.P.A. | 7.700,68 | 972,01 |
| IT | 11848191000 | COMPUMED EUROPE S.R.L | 9.870,47 | 1.245,88 |
| IT | 05297730961 | CONMED ITALIA S.R.L. | 287.370,01 | 36.272,81 |
| IT | 06209390969 | CONVATEC ITALIA S.R.L. | 4.079.381,57 | 514.913,31 |
| IT | 00494360753 | COOFARMA SALENTO | 15.941,21 | 2.012,15 |
| IT | 00847380961 | COOK ITALIA | 2.474.287,47 | 312.312,91 |
| IT | 04327730018 | COREMEC S.R.L. | 44.855,32 | 5.661,79 |
| IT | 08230491006 | CORMED CARDIOVASCOLARE S R L | 6.040,64 | 762,47 |

| | | | | |
|---|---|---|---|---|
| IT | 01284691001 | COSMED S.R.L. | 40.363,70 | 5.094,84 |
| IT | 08641790152 | COVIDIEN ITAL.SRL DAL 27/5/16 IN MEDTRONIC ITALIA | 2.832.724,33 | 357.556,02 |
| IT | 06065650159 | CREMASCOLI & IRIS S.P.A. | 29.711,48 | 3.750,28 |
| IT | 01922280548 | CRIMO ITALIA s.r.l. | 25.186,77 | 3.179,16 |
| IT | 01736720994 | CROSSMED S.P.A. | 150.498,88 | 18.996,48 |
| IT | 13342400150 | CURIUM ITALY S.R.L. (EX IBA MOLECULAR ITALY SRL 04/02/20) | 398.799,08 | 50.337,77 |
| IT | 02277910739 | D.A.M. S.R.L. - DISTRIBUZIONE ARTICOLI MEDICALI | 21.039,20 | 2.655,64 |
| IT | 07484470153 | D.B.A. ITALIA Srl | 9.759,24 | 1.231,84 |
| IT | 05851780725 | D.F.B. - TECNOLOGIE PER LA MEDICINA DI BARTOLOMEO | 30.648,51 | 3.868,56 |
| IT | 00941660151 | D.I.D. DIAGNOSTIC INTERNATIONAL DISTRIBUTION S.P.A. | 224.203,36 | 28.299,70 |
| IT | 12085140155 | D.M.F. S.R.L. DIETETIC METABOLIC FOOD | 2.351,79 | 296,85 |
| IT | 01607530209 | D.R.M. s.r.l. | 86.888,88 | 10.967,41 |
| IT | 09771860153 | DAKO ITALIA S.P.A DAL 1/11/16 IN AGILENT TECHNOL. | 1.015.890,46 | 128.229,12 |
| IT | 11667890153 | DANONE NUTRICIA S.P.A. SOCIETA' BENEFIT ( EX NUTRICIA ITALIA SPA | 736.190,11 | 92.924,40 |
| IT | 02471550265 | DASER S.R.L. | 11.705,28 | 1.477,48 |
| IT | 03222390159 | DASIT | 3.343.410,29 | 422.016,53 |
| IT | 00387370711 | DAUNIACOLD DEI F.LLI DI CANDIA SNC | 688,08 | 86,85 |
| IT | 11616721004 | DAX ITALIA S.R.L. | 1.485,60 | 187,52 |
| IT | 07112580720 | DB MEDICAL | 1.449,01 | 182,90 |
| IT | 07739030729 | DE CHIRICO S.R.L.S. | 508,74 | 64,21 |
| IT | 02192000756 | DE MITRI ANDREA | 991,80 | 125,19 |
| IT | 05775430969 | DE SOUTTER MEDICAL ITD ITALIA | 2.536,80 | 320,20 |
| IT | 01155830118 | DEAKOS SRL | 152,24 | 19,22 |
| IT | 11129270150 | DEALFA S.R.L. | 594.622,20 | 75.055,22 |
| IT | 01063890394 | DEAS S.R.L. | 91.229,09 | 11.515,24 |
| IT | 03609850726 | DECIBEL SORDITA' S.R.L. | 445,50 | 56,23 |
| IT | 04190470486 | DEKA M.E.L.A. SRL | 7.788,48 | 983,09 |
| IT | 06025140150 | DELCON S.R.L. | 241.093,86 | 30.431,68 |
| IT | 01326911003 | DELTA BIOLOGICALS S.R.L. | 439.124,31 | 55.427,75 |
| IT | 01656270970 | DELTA HOSPITAL S.R.L. | 6.000,00 | 757,34 |
| IT | 01693020206 | DELTA MED S.P.A. unipersonale | 496.608,15 | 62.683,56 |
| IT | 05882220725 | DENTAL WORLD SRL | 31.295,42 | 3.950,21 |
| IT | 04033220759 | DENTALMESSAPICA SNC DI DI BARI & VERRI | 439,88 | 55,52 |
| IT | 04518661006 | DENTSPLY ITALIA | 727.978,04 | 91.887,84 |
| IT | 02057531200 | DENTSPLY IH S.p.A. (gia' ASTRA TECH SpA) | 72.065,17 | 9.096,31 |
| IT | 06991390961 | DEVICOR MEDICAL ITALY S.R.L. | 668.683,16 | 84.403,45 |
| IT | 05525540729 | DEXTER SRL | 97.667,69 | 12.327,95 |
| IT | 12658671008 | DIA LAB SERVICES | 6.886,90 | 869,29 |
| IT | 00792270969 | DIA4IT S.R.L. | 349.268,04 | 44.085,79 |
| IT | 05908900631 | DIA-CHEM S.R.L. | 3.655,12 | 461,36 |
| IT | 02705540165 | DIAPATH S.P.A. | 138.806,48 | 17.520,62 |
| IT | 02749260028 | DIASORIN ITALIA S.P.A. | 897.940,08 | 113.341,03 |
| IT | 13144290155 | DIASORIN S.P.A. | 8.763.674,58 | 1.106.180,58 |
| IT | 02483840423 | DIATECH PHARMACOGENETICS SRL SOCIO UNICO | 91.161,54 | 11.506,72 |
| IT | 02047250424 | DIATECH LAB LINE S.R.L. | 323,74 | 40,86 |
| IT | 03758390722 | DIATEK S.R.L. | 913.650,87 | 115.324,10 |
| IT | 01068901006 | DICOFARM | 117,12 | 14,78 |
| IT | 05871140157 | DIESSE DIAGNOSTICA SENESE S.P.A. | 175.567,24 | 22.160,69 |
| IT | 00334560125 | DIFA COOPER S.P.A. | 380.130,78 | 47.981,39 |
| IT | 02172260974 | DIFASS INTERNATIONAL SRL | 15.224,70 | 1.921,71 |
| IT | 02221310044 | DIMED S.R.L. | 24.967,36 | 3.151,46 |
| IT | 00504670753 | DISTILLERIE CAPPELLO SRL | 7.929,04 | 1.000,83 |
| IT | 00612690289 | DISTREX S.P.A. | 50.352,52 | 6.355,67 |
| IT | 02252720368 | DITTA CODAN SRL | 2.807,22 | 354,34 |
| IT | 00397360488 | DITTA LUIGI SALVADORI S.P.A. | 526.571,52 | 66.465,63 |
| IT | 04760660961 | DOCTOR SHOP S.R.L. | 151,11 | 19,07 |
| IT | 00438170680 | DOMOLIFE SRL | 137.067,72 | 17.301,15 |
| DE | 211170744 | DR. F. KOHLER CHEMIE GMBH | 19.080,00 | 2.408,34 |
| IT | 12676030153 | DS MEDICA SRL | 1.012,60 | 127,81 |
| DE | DE114815269 | DSMZ Leibniz-Institut -GMBH | 1.000,00 | 126,22 |
| IT | 10664481008 | DUALLIA S.R.L. | 72.907,20 | 9.202,59 |
| IT | 01801380757 | DURANTE ALESSANDRO - FORNIT. DENTALI | 1.256,60 | 158,61 |
| IT | 01380990380 | DYASET S.R.L. | 1.836,06 | 231,75 |
| IT | 03485480754 | E.NG. SCIENTIFIC SRL | 6.222,00 | 785,36 |
| IT | 07028390727 | E.V. TECNOLOGY S.R.L. (dal 01/08/2014 ) | 85.667,18 | 10.813,20 |
| IT | 13086200154 | E.X.X.E. Srl | 352,84 | 44,54 |
| IT | 04888840487 | EB NEURO S.P.A. | 30.282,04 | 3.822,30 |
| IT | 08938260158 | ECOLAB S.R.L. | 9.682,87 | 1.222,20 |
| IT | 10863670153 | ECUPHARMA SRL | 74.519,86 | 9.406,15 |
| IT | 02067411005 | EDAP TECHNOMED ITALIA SRL | 5.000,00 | 631,12 |
| IT | 06068041000 | EDWARDS LIFESCIENCES | 1.378.493,11 | 173.998,05 |
| IT | 12384150152 | EL.SE. s.r.l. gia' MULTIMEDICA S.r.l. | 14.830,00 | 1.871,89 |
| IT | 05824380728 | ELCAMM S.R.L. | 376.264,15 | 47.493,33 |
| IT | 02723670960 | ELEKTA S.P.A. | 76.619,10 | 9.671,12 |
| IT | 08462901003 | ELEMED SRL | 1.000,00 | 126,22 |
| IT | 05420450487 | ELESTA SRL | 37.088,00 | 4.681,37 |
| IT | 01905390710 | ELETTROLAMP SRL / 03137 | 6.030,96 | 761,25 |

| | | | | |
|---|---|---|---|---|
| IT | 05239350969 | ELITECH GROUP S.P.A. | 2.289.280,17 | 288.960,67 |
| IT | 05102470159 | EMME 3 Srl | 5.134,37 | 648,08 |
| IT | 06782840729 | EMMEGIMEDICA S.R.L. | 144.233,54 | 18.205,64 |
| IT | 01368670384 | EMODIAL S.R.L. | 4.232,00 | 534,18 |
| IT | 03552140612 | ENDOMEDITALIA S.A.S. di LIONETTI MICHELE | 14.352,39 | 1.811,61 |
| IT | 02180550135 | ENDOTECH S.P.A. | 11.000,00 | 1.388,46 |
| IT | 03630550287 | EPITECH GROUP S.P.A. | 59,48 | 7,51 |
| IT | 10767630154 | EPPENDORF S.R.L. | 106.688,06 | 13.466,53 |
| IT | 01468980626 | ERBAGIL S.R.L. | 4.367,11 | 551,23 |
| IT | 06349620960 | ERBE ITALIA S.R.L. | 164.493,48 | 20.762,92 |
| IT | 02044501001 | ERREBIAN | 343.492,65 | 43.356,80 |
| IT | 09674060158 | ERREKAPPA EUROTERAPICI | 71.069,00 | 8.970,57 |
| IT | 02507710750 | ESADENTAL SRL | 476,01 | 60,08 |
| IT | 05131180969 | ESAOTE s.p.a. | 18.656,25 | 2.354,85 |
| IT | 01203750292 | ESOFORM SRL (FUSA NELLA ECOLAB S.R.L.) | 2.123,18 | 267,99 |
| IT | 00707821203 | ESPANSIONE MARKETING SPA | 22.257,09 | 2.809,36 |
| IT | 03079660969 | ESSEMEDICAL S.R.L. | 78.708,90 | 9.934,90 |
| IT | 03318780966 | ESSITY ITALY S.P.A. | 502,38 | 63,41 |
| IT | 12693140159 | ESTOR S.P.A | 1.460.408,41 | 184.337,68 |
| IT | 03766410710 | ETRA MEDICA S.R.L. | 14.000,00 | 1.767,13 |
| IT | 01547310423 | EUREKA S.R.L. LAB DIVISION | 20.215,44 | 2.551,66 |
| IT | 04953740729 | EURISKO TECHNOLOGY SRL | 240.688,99 | 30.380,58 |
| IT | 02570890125 | EURO FLOW S.R.L. | 28.545,56 | 3.603,12 |
| IT | 03108100755 | EUROCLINIC S.R.L. | 14.098,32 | 1.779,54 |
| IT | 08038610963 | EUROCLONE DIAGNOSTICA S.R.L. | 13.676,29 | 1.726,27 |
| IT | 08126390155 | EUROCLONE S.P.A. | 290.296,49 | 36.642,20 |
| IT | 00753720879 | EUROFARM S.P.A. | 80.088,62 | 10.109,06 |
| IT | 06346980722 | EUROHOSPITAL S.R.L. | 517.000,00 | 65.257,48 |
| IT | 07020730631 | EUROHOSPITEK S.R.L. | 1.634,80 | 206,35 |
| IT | 03680250283 | EUROIMMUN ITALIA DIAGNOSTICA MEDICA S.R.L. | 283.487,32 | 35.782,73 |
| IT | 05296460727 | EUROMED SRL | 407.308,40 | 51.411,84 |
| IT | 03698030289 | EUROMED S.R.L. | 27.781,20 | 3.506,64 |
| IT | 05763890638 | EUROMED SRL | 22.443,12 | 2.832,85 |
| IT | 01990200170 | EUROMEDICAL S.r.l. | 758.566,04 | 95.748,77 |
| IT | 02638740163 | EUROMEDICAL S.R.L. | 37.900,54 | 4.783,93 |
| IT | 00719630766 | EUROMEDICAL S.R.L. (EX di GIOVANNI BILANCIA & C. SAS 02/01/19) | 1.002.762,20 | 126.572,03 |
| IT | 07330410726 | EUROMEDICS S.R.L. | 194.742,27 | 24.581,03 |
| IT | 03727920757 | EUROSPIN | 165,48 | 20,89 |
| IT | 00047510326 | EUROSPITAL S P A | 1.322.341,22 | 166.910,37 |
| IT | 06107060722 | EVITECH S.R.L. | 239.980,13 | 30.291,10 |
| IT | 04897620722 | EXECUTIVE SERVICE S.A.S. | 475,80 | 60,06 |
| IT | 02881020271 | EXPERTEAM S.R.L. | 86.236,76 | 10.885,09 |
| IT | 02972330365 | EXPERTMED S.R.L. | 2.000,00 | 252,45 |
| IT | 03578710729 | F.A.S.E. S.R.L. | 3.709.496,89 | 468.225,22 |
| IT | 03770960718 | F.G. SERVICE S.R.L. | 64.100,32 | 8.090,96 |
| IT | 00394440481 | F.I.R.M.A. S.P.A. | 13.666,63 | 1.725,05 |
| IT | 03812210759 | F.M. MOCAVERO OSSIGENO | 1.132,16 | 142,91 |
| IT | 03936370752 | F.R.L. MEDICAL SERVICE SRL | 850.061,57 | 107.297,64 |
| IT | 02033370731 | FALIMEDICA DI FABIO PANDOLFO | 20.367,36 | 2.570,84 |
| IT | 04874470968 | FALL. SINTEA PLUSTEK SRL | 13.000,00 | 1.640,90 |
| IT | 03641310754 | FARM. FASANO DOTT. DONATELLA | 1.403,00 | 177,09 |
| IT | 04274770751 | FARM. ORLANDO DR EMILIO | 461,32 | 58,23 |
| IT | 03462210752 | FARM. PRANZO SNC DI PIRELLI A. & F. | 79,03 | 9,98 |
| IT | 02113620740 | FARM.MATARRESE DOTT. R. CARPARELLI | 134,78 | 17,01 |
| IT | 03304190758 | FARM.SCHIATTINO SNC DI SCHIATTINO A.& R. | 148,35 | 18,73 |
| IT | 00503151201 | FARMAC ZABBAN S.P.A. | 846.498,04 | 106.847,84 |
| SM | SM23886 | FARMACEUTICI GIONELIA SRL | 48,40 | 6,11 |
| IT | 01669440180 | FARMACIA AMBRECK | 38,52 | 4,86 |
| IT | 06390640727 | FARMACIA ARMENISE D.SSA AGNESE | 13.000,00 | 1.640,90 |
| IT | 06971530727 | FARMACIA BELLINI DOTT.SSA FILOMENA | 3.000,00 | 378,67 |
| IT | 07267570724 | FARMACIA CALABRESE SNC | 1.000,00 | 126,22 |
| IT | 02151750748 | FARMACIA CAPOCHIANI S.N.C. | 2.098,40 | 264,87 |
| IT | 05493200728 | FARMACIA COLELLA DR. FRANCESCO | 1.000,00 | 126,22 |
| IT | 01218330742 | FARMACIA CONTE DR.GIUSEPPE | 673.928,94 | 85.065,59 |
| IT | 01453330753 | FARMACIA D'AMBROSIO DR.SERGIO | 1.183,80 | 149,42 |
| IT | 05673060728 | FARMACIA D'AMICO-DOTT.RI G. E M.ALBA SNC | 2.000,00 | 252,45 |
| IT | 02778310736 | FARMACIA DELL'AURORA DR. COLANGELO GIANLUCA | 17,70 | 2,23 |
| IT | 00310180732 | FARMACIA D'ONGHIA DR. FRANCESCO | 55,00 | 6,94 |
| IT | 06486450726 | FARMACIA DR MARIO D'ALESIO DELLA DOTT.SS | 3.000,00 | 378,67 |
| IT | 02125260741 | FARMACIA DR.V.ZO CAVALIERE del Dr .Aless | 401,70 | 50,70 |
| IT | 02788231203 | FARMACIA FERRARI SNC | 152,88 | 19,30 |
| IT | 01177920756 | FARMACIA GIORDANO ANNA MARIA | 187.602,40 | 23.679,81 |
| IT | 01090200732 | FARMACIA GRAVAME G. & P. S.N.C. | 47,88 | 6,04 |
| IT | 02138300740 | FARMACIA LANZISERA FELICE | 115.836,40 | 14.621,26 |
| IT | 02680460736 | FARMACIA PENTASSUGLIA S.N.C. | 18,00 | 2,27 |
| IT | 01422920742 | FARMACIA POMES DOMENICO | 119,52 | 15,09 |
| IT | 08502950721 | FARMACIA POSI S.A.S. | 294,87 | 37,22 |

| | | | | |
|---|---|---|---|---|
| IT | 07566910720 | FARMACIA PUGLIESE S.N.C. | 168,48 | 21,27 |
| IT | 02698400732 | FARMACIA QUARANTA DR.SSA RAFFAELLA | 74,50 | 9,40 |
| IT | 07394500727 | FARMACIA RAGONE SNC DI ANG. E VITORAGON | 12.000,00 | 1.514,68 |
| IT | 01048120727 | FARMACIA RICCIARDIELLO DR.ANDREA | 4.000,00 | 504,89 |
| IT | 03026180731 | FARMACIA SEMERARO DR.SSA MARIA GABRIELLA | 275,92 | 34,83 |
| IT | 01936310745 | FARMACIA SERVIZI FARMACEUTICI BR SRL | 51.687,63 | 6.524,19 |
| IT | 06500800724 | FARMACIA SURIANO DR. F. DI MOLFETTA | 1.073,76 | 135,53 |
| IT | 07218200728 | FARMACIE CATALANO-DELEONARDIS | 2.000,00 | 252,45 |
| IT | 04147410759 | FARMALAB S.R.L. | 35.997,08 | 4.543,67 |
| IT | 05676410722 | FARMALABOR SRL | 238,25 | 30,07 |
| IT | 03279221208 | FARMALVARION SRL | 25.180,80 | 3.178,41 |
| IT | 02437620723 | FARMASANITARI DI IACOBELLI TERESA | 2.000,00 | 252,45 |
| IT | 02110110745 | FARMASANITARIA DI LATORRE MARCELLA | 922,52 | 116,44 |
| IT | 02022170506 | FARMIGEA S.R.L. | 3.182,37 | 401,69 |
| IT | 03446460374 | FASEL SRL | 449,28 | 56,71 |
| IT | 09785261000 | FASS FARMA SRL | 18.783,12 | 2.370,87 |
| IT | 01282360682 | FATER SpA | 624.518,10 | 78.828,78 |
| IT | 13110730150 | FE.MA S.R.L. | 1.251.793,99 | 158.005,66 |
| IT | 06436131210 | FERMED SRL | 1.000,00 | 126,22 |
| IT | 07676940153 | FERRING SPA | 8.487,42 | 1.071,31 |
| IT | 01835220482 | FIAB S.P.A. | 278.244,84 | 35.121,00 |
| IT | 00204260285 | FIDIA FARMACEUTICI S.P.A. | 80.376,96 | 10.145,45 |
| IT | 02379641208 | FINLOGIC S.R.L. | 635,17 | 80,17 |
| IT | 01493940553 | FIS & DM SRL | 16.000,00 | 2.019,57 |
| IT | 02580140651 | FISIOPHARMA SRL | 33,00 | 4,17 |
| IT | 10692961005 | FITOCHINA ITALIA SRL | 132,42 | 16,71 |
| IT | 06911020631 | FLORMED COMMERCIALE S.R.L. - DISATTIVATO | 6.460,13 | 815,42 |
| IT | 01747140232 | FLOWER GLOVES S.R.L. | 2.112,55 | 266,65 |
| IT | 04426820231 | FLOWER GLOVES S.R.L. - UNIPERSONALE (Inc. SAFE SRL 01/12/18) | 1.855,62 | 234,22 |
| IT | 03068370273 | FONDAZIONE BANCA DEGLI OCCHI DEL VENETO | 15.236,10 | 1.923,15 |
| IT | 03769650155 | FONDAZIONE CASTELLINI ONLUS | 96,00 | 12,12 |
| IT | 01650860545 | FORA S.P.A. GIA SIRI SPA | 207,40 | 26,18 |
| IT | 08178980960 | FOREST LABORATORIES ITALY S.R.L. | 5.958,48 | 752,10 |
| IT | 00857230734 | FORMED SRL | 1.475.085,87 | 186.190,32 |
| IT | 02397620739 | FORNITURE LABORATORIO S.R.L. | 60.237,38 | 7.603,37 |
| IT | 00104400056 | FRA PRODUCTION S.P.A. | 36.300,64 | 4.581,99 |
| IT | 01997710361 | FRESENIUS HEMO CARE ITALIA SRL | 951,60 | 120,11 |
| IT | 03524050238 | FRESENIUS KABI ITALIA S.R.L (COORD. | 1.788.129,39 | 225.703,73 |
| IT | 00931170195 | FRESENIUS MEDICAL CARE ITALIA - SPA | 3.756.806,94 | 474.196,85 |
| IT | 11025740157 | FUJIFILM ITALIA SPA (EX FUJIMEDICAL 16/03/2018) | 255.403,59 | 32.237,90 |
| IT | 05848611009 | FUJIREBIO ITALIA S.R.L. | 292.067,47 | 36.865,74 |
| IT | 05680700969 | FUTURE HEALTH ITALIA SRL | 4.000,00 | 504,89 |
| IT | 01185060769 | G.M.C. BIOMEDICA S.R.L. | 692.922,48 | 87.463,01 |
| IT | 08230471008 | GADA ITALIA S.P.A. | 1.013.822,50 | 127.968,10 |
| IT | 00151130754 | GALATINAMED SRL | 5.563,44 | 702,24 |
| IT | 09713880152 | GALDERMA ITALIA S.P.A. | 16.311,22 | 2.058,86 |
| IT | 00304720287 | GBR ROSSETTO SPA | 1.717,27 | 216,76 |
| IT | 11496970150 | GE HEALTHCARE S.R.L. | 376.590,66 | 47.534,54 |
| IT | 03663500969 | GE MEDICAL SYSTEMS ITALIA S.P.A. | 89.275,24 | 11.268,62 |
| IT | 03163390713 | GENERAL IMPIANTI DI V. DI BARI | 11.000,00 | 1.388,46 |
| IT | 02877500963 | GENIMPEX S.r.l. | 4.000,00 | 504,89 |
| IT | 03841300167 | GENTAUR S.R.L. | 729,56 | 92,09 |
| IT | 03233560964 | GEPA GESTIONE ELETTROMEDICALI PRODO | 330.182,32 | 41.676,73 |
| IT | 11464100152 | GEPA S.R.L. | 161,04 | 20,33 |
| IT | 02668590215 | GERHO' S.P.A. | 36.348,28 | 4.588,00 |
| IT | 00772350153 | GERMO S.P.A. | 36.567,04 | 4.615,62 |
| IT | 03992220966 | GETINGE ITALIA S.R.L. ( EX MAQUET IT. SPA 02/07/18 - EX SPA 15/10/1 | 58.900,23 | 7.434,59 |
| IT | 05506871002 | GETINGE SPA | 8.054,08 | 1.016,61 |
| IT | 01069730198 | GIANT MEDICAL di ANTONIO SAMBUSETTI | 1.198,08 | 151,23 |
| IT | 03234490401 | GIEMME Spa | 19.093,49 | 2.410,04 |
| IT | 02829240155 | GILSON ITALIA S.R.L. | 40.701,08 | 5.137,43 |
| IT | 03565511007 | GINEVRI S.R.L. | 68.341,63 | 8.626,31 |
| IT | 04051160234 | GIOCHEMICA S.R.L. UNIPERSONALE | 513.931,26 | 64.870,14 |
| IT | 00752450155 | GIULIANI SPA | 1.000,40 | 126,27 |
| IT | 00212840235 | GLAXO SMITHKLINE SPA | 4.202.731,50 | 530.482,95 |
| IT | 01781130289 | GN HEARING S.R.L DAL 06/01/17 IN NATUS MEDICAL | 19.261,78 | 2.431,29 |
| IT | 01262580507 | GRIFOLS ITALIA S.P.A -DAL 21/1/14 ACQUIRENTA RAMO | 1.902.003,72 | 240.077,33 |
| IT | 07727660727 | GRIMALDI DOMENICO | 1.000,00 | 126,22 |
| IT | 10617240154 | GRUPPO BIOIMPIANTI S.R.L. | 182.974,07 | 23.095,60 |
| IT | 07999930964 | GUERBET IMAGING ITALY S.R.L. A S.U. VARIAZ. R.S. | 2.233.337,99 | 281.899,46 |
| IT | 01657920151 | GUIDO AMMIRATA S.R.L. | 2.000,00 | 252,45 |
| IT | 00553150863 | GURO' S.a.s. di ROSA GUALTEIRI | 3.478,06 | 439,01 |
| IT | 01296201005 | H.S. - HOSPITAL SERVICE S.P.A. | 704.845,91 | 88.968,03 |
| IT | 07408360720 | H.S.A. HOSPITAL SUD ASSISTANCE SRL | 29.154,37 | 3.679,96 |
| IT | 03830250712 | HACHIKO MEDICAL S.R.L. | 241.639,50 | 30.500,55 |
| IT | 10923790157 | HAEMONETICS ITALIA S.R.L. | 1.041.066,56 | 131.406,93 |
| IT | 04566220150 | HAROL S.R.L. | 50.613,80 | 6.388,64 |

| | | | | |
|---|---|---|---|---|
| IT | 00937220598 | HEINZ ITALIA SPA | 5.523,42 | 697,18 |
| IT | 13088630150 | HENRY SCHEIN KRUGG S.P.A. | 26.485,63 | 3.343,11 |
| IT | 06141111002 | HEXACATH ITALIA | 802.928,10 | 101.348,29 |
| IT | 08693440151 | HISTO-LINE LABORATORIES S.R.L. | 23.067,76 | 2.911,69 |
| IT | 09120130159 | HITACHI MEDICAL SYSTEM S.P.A. | 3.864,96 | 487,85 |
| IT | 11492820151 | HOLLISTER S.P.A. | 2.517.908,95 | 317.818,97 |
| IT | 12400990151 | HOLOGIC ITALIA SRL | 14.258,14 | 1.799,71 |
| IT | 05402981004 | HORIBA ABX S.A. | 330.300,65 | 41.691,66 |
| IT | 07018650015 | HOSMAN S.R.L. - HOSPITAL MANAGING | 3.761,20 | 474,75 |
| IT | 07672391211 | HOSMOTIC S.R.L. | 10.760,40 | 1.358,21 |
| IT | 02587690757 | HOSPITAL di Mele Cesare &C. S.A.S. | 1.580.931,63 | 199.550,53 |
| IT | 04080850722 | HOSPITAL SCIENTIFIC CONSULTING | 1.249.453,29 | 157.710,21 |
| IT | 06467930720 | HOSPITAL SUD SERVICE S.R.L. | 1.000,00 | 126,22 |
| IT | 03555800758 | HS MED | 94.877,30 | 11.975,73 |
| IT | 01052730296 | HULKA S.R.L. | 1.555,52 | 196,34 |
| IT | 01434070155 | HUMANA ITALIA | 3.193,96 | 403,15 |
| IT | 01960980280 | HUMANA MEDICAL S.R.L. | - 48.000,00 | - 6.058,72 |
| IT | 02275530398 | I.R. MEDICAL SRL | 2.585,23 | 326,32 |
| IT | 02380550596 | IBISQUS S.R.L. | 2.622,68 | 331,04 |
| IT | 10616310156 | IBSA FARMACEUTICI ITALIA SRL | 160.058,08 | 20.203,07 |
| IT | 02292260599 | ICU MEDICAL ITALIA S.R.L. | 861.266,51 | 108.711,97 |
| IT | 09018810151 | ID & CO SRL | 292.946,76 | 36.976,73 |
| IT | 01021130362 | IGEA s.p.a. | 365.100,58 | 46.084,23 |
| IT | 04645470750 | IGEA S.R.L. | 15.690,76 | 1.980,54 |
| IT | 06814140965 | ILLUMINA ITALY S.R.L. | 3.000,00 | 378,67 |
| IT | 04166720757 | IMF DI SARACINO VINCENZO | 180.574,44 | 22.792,72 |
| IT | 06858110726 | IMI S.R.L. | 267.430,52 | 33.755,98 |
| IT | 09412650153 | IMMUCOR ITALIA S.P.A | 1.042.159,31 | 131.544,87 |
| IT | 08149900964 | IMPLEMED ITALIA S.R.L. | 204.741,40 | 25.843,15 |
| IT | 01111020333 | IMV TECHNOLOGIES ITALIA Srl | 841,80 | 106,25 |
| IT | 12146481002 | INCYTE BIOSCIENCES ITALY SRL EX ARIAD | 5.906,87 | 745,59 |
| IT | 08457170960 | INDIVIOR ITALIA SRL | 3.000,00 | 378,67 |
| IT | 00050110527 | INDUSTRIA FARM. GALENICA SENESE Srl | 2.391,20 | 301,83 |
| IT | 07963800011 | INFORMED S.R.L. | 334.105,20 | 42.171,89 |
| IT | 01081160762 | INNOTEC Srl | 13.908,00 | 1.755,51 |
| IT | 10191080158 | INNOVA MEDICA SPA | 508.788,97 | 64.221,06 |
| IT | 02368591208 | INSTRUMENTATION LABORATORY | 7.037.301,67 | 888.271,97 |
| IT | 09284460962 | INTEGRA LIFESCIENCES ITALY S.R.L. | 227.833,74 | 28.757,94 |
| IT | 09577370019 | INTER FARMACI ITALIA S.r.l. | 17.578,95 | 2.218,87 |
| IT | 02061320731 | INTERHOSPITAL S.R.L. | 4.220.165,58 | 532.683,54 |
| IT | 11703230158 | INTERMED S.R.L. | 1.000,00 | 126,22 |
| IT | 08375080150 | INTERMEDICA S.R.L. | 8.000,00 | 1.009,79 |
| IT | 03625780717 | INTES MEDICAL | 1.000,00 | 126,22 |
| IT | 09270550016 | INTRAUMA S.P.A. | 963.825,39 | 121.657,29 |
| IT | 00868270158 | IQVIA SOLUTIONS ITALY S.R.L. | 1.626,68 | 205,33 |
| IT | 10574970017 | IREDEEM S.P.A. (EX SRL) | 24.547,38 | 3.098,45 |
| IT | 00302030374 | ISTITUTI ORTOPEDICI RIZZOLI | 60.915,85 | 7.689,00 |
| IT | 00885180158 | ISTITUTO GANASSINI S.p.A. | 70.976,18 | 8.958,85 |
| IT | 11902030151 | ITALCHIMICI S.P.A. | 1.487,64 | 187,77 |
| IT | 00556080109 | ITALTRADE SRL | 1.000,00 | 126,22 |
| IT | 02954150724 | ITEL TELECOMUNICAZIONI S.R.L. | 846.764,60 | 106.881,49 |
| IT | 02427750738 | IVIS TECHNOLOGIES S.R.L. | 616.583,95 | 77.827,31 |
| IT | 02707070963 | JANSSEN CILAG S.P.A. | 1.155,18 | 145,81 |
| IT | 08082461008 | JOHNSON & JOHNSON MEDICAL S.P.A. | 24.201.783,53 | 3.054.830,79 |
| IT | 11552601004 | K2M SOLUTION ITALY S.R.L | 127.600,92 | 16.106,22 |
| IT | 02405040284 | KALTEK s.r.l. | 366.988,40 | 46.322,51 |
| IT | 10804870151 | KCI MEDICAL S.R.L. | 361.819,10 | 45.670,03 |
| IT | 03641030717 | KEYMED | 195.483,58 | 24.674,60 |
| IT | 03260081207 | KILKO S.R.L. | 795,60 | 100,42 |
| IT | 01466290283 | KIMA S.A.S. DI CHIARIN RENZO E C. | 34.592,15 | 4.366,34 |
| IT | 00660040528 | KW APPARECCHI SCIENTIFICI S.R.L. | 352.804,57 | 44.532,18 |
| IT | 03716240969 | KYOWA KIRIN S.R.L. A SOCIO UNICO (EX PROSTRAKAN S.R.L.) | 25.088,99 | 3.166,82 |
| IT | 01286700487 | L. MOLTENI & C. DEI F.LLI ALITTI | 166.283,58 | 20.988,87 |
| IT | 02659800755 | L.D.L.INFISSI DI LUCA DE LUCA | 430,00 | 54,28 |
| IT | 00667690044 | LA CASALINDA S.R.L. | 22.329,37 | 2.818,49 |
| IT | 00952410736 | LA NUOVA SANITARIA DI SEMERARO AMEDEO | 313,50 | 39,57 |
| IT | 03931180719 | LA NUOVA SANITRIA DI LANDI RAFFAELE | 2.475,99 | 312,53 |
| IT | 02002150643 | LA.RA MEDICA DI RAF. LAUDATO | 1.000,00 | 126,22 |
| IT | 03176570723 | LAB. INSTRUMENTS S.R.L. | 4.721,64 | 595,98 |
| IT | 01512281203 | LAB. SERVICE ANALYTICA SRL | 1.886,12 | 238,07 |
| IT | 12571650154 | Labogen S.r.l. | 1.000,00 | 126,22 |
| IT | 00805390283 | LABOINDUSTRIA | 218.727,40 | 27.608,51 |
| IT | 08960270158 | LABOR BABY SRL | 614,65 | 77,58 |
| IT | 00108790502 | LABORATORI BALDACCI SPA | 27.671,32 | 3.492,77 |
| IT | 00264510207 | LABORATORI PIAZZA S.R.L. | 49.156,29 | 6.204,67 |
| IT | 02352650754 | LABORATORIO ODONT. ALESSANDRO SODO | 2.094,00 | 264,31 |
| IT | 04631550722 | LABORATORIO ODONTOTECNICO di D'ARDE | 1.860,00 | 234,78 |

| | | | | |
|---|---|---|---|---|
| IT | 02161610759 | LABORCLINIC S.R.L. | 110.025,54 | 13.887,79 |
| IT | 02571991203 | LABOREST SPA | 2.590,98 | 327,04 |
| IT | 03095720755 | LABORFARMA DI VIVA LORENZO | 121.282,33 | 15.308,66 |
| IT | 07312350965 | LABOSPACE S.R.L. | 5.435,10 | 686,04 |
| IT | 04804230151 | LAGITRE S.R.L. | 755.328,32 | 95.340,09 |
| IT | 01201040423 | LAMONEA S.R.L. | 2.000,00 | 252,45 |
| IT | 09693591001 | LE MAITRE VASCULAR | 419.137,98 | 52.905,01 |
| IT | 09933630155 | LEICA MICROSYSTEMS S.r.l | 396.627,87 | 50.063,71 |
| IT | 03639340755 | LEM MEDICAL SRL | 1.211.552,64 | 152.926,26 |
| IT | 10126020014 | LEMNIA S.R.L. | 1.135.163,11 | 143.284,12 |
| IT | 03587930722 | LEVANCHIMICA S.R.L. | 49.770,76 | 6.282,23 |
| IT | 06070001000 | LEVI BIO TECH Srl | 74.939,23 | 9.459,08 |
| IT | 03948960962 | LGC STANDARDS S.R.L. | 34.045,13 | 4.297,29 |
| IT | 02791720960 | LI STARFISH S.R.L. | 3.031,80 | 382,68 |
| IT | 01436340218 | LIBECCIO S.R.L. | 12.000,00 | 1.514,68 |
| IT | 03668810827 | LICKSON s.r.l. | 3.166,62 | 399,70 |
| IT | 12792100153 | LIFE TECHNOLOGIES ITALIA | 673.907,87 | 85.062,93 |
| IT | 02142410683 | LIFETECH CARE S.R.L. | 133.967,53 | 16.909,83 |
| IT | 01427710304 | LIMA CORPORATE S.P.A. | 72.741,37 | 9.181,66 |
| IT | 01550070617 | LINDE MEDICALE S.R.L. | 448.609,40 | 56.624,99 |
| IT | 10517560156 | LINK ITALIA S.P.A. | 145.435,76 | 18.357,39 |
| IT | 00530130673 | LIOFILCHEM SRL | 42.510,84 | 5.365,86 |
| IT | 03073920757 | LIVIELLO ROCCO GIUSEPPE | 860,24 | 108,58 |
| IT | 00713510154 | LOFARMA s.p.a. | 99.541,33 | 12.564,44 |
| IT | 00207810284 | LOHMANN & RAUSCHER S.R.L. | 291.460,89 | 36.789,18 |
| IT | 09734150155 | LOMBARDA H S.R.L. | 87.198,59 | 11.006,50 |
| IT | 03780530725 | LORAN S.R.L. | 105.990,79 | 13.378,52 |
| IT | 01794050151 | LP ITALIANA | 53.146,62 | 6.708,35 |
| IT | 02410480715 | LUBRICHIMICA Spa | 5.816,27 | 734,15 |
| IT | 03346850963 | LUCINI SURGICAL CONCEPT Srl | 1.669,03 | 210,67 |
| IT | 03904170713 | M.A.N. HOSPITAL S.R.L. | 112.188,86 | 14.160,86 |
| IT | 00458450012 | M.G. LORENZATTO S.R.L. | 229.841,63 | 29.011,39 |
| IT | 04564101006 | M.I.R. S.R.L. - MEDICAL INTERNATIONAL RESEARCH | 1.000,00 | 126,22 |
| IT | 06153631210 | MAATECH SRL | 149.278,42 | 18.842,43 |
| IT | 11189050153 | MACO PHARMA ITALIA S.R.L. | 62.911,10 | 7.940,85 |
| IT | 02946980360 | MACOSTA MEDITEA Srl | 20.941,79 | 2.643,34 |
| IT | 01501420853 | MACROPHARM S.R.L. | 72.123,31 | 9.103,65 |
| IT | 07412770963 | MADA SPIROMETRY FILTERS SRL | 634,40 | 80,08 |
| IT | 08945650961 | MALLINCKRODT RADIOPHARMACEUTICALS IT.SPA | 200.830,68 | 25.349,53 |
| IT | 02483380966 | MANFRED SAUER ITALIA S.R.L. /11990 | 19.799,17 | 2.499,12 |
| IT | 01111870729 | MARINELLI BENEDETTO | 172,39 | 21,76 |
| IT | 05985320158 | MASCIA BRUNELLI S.p.A. | 29.239,55 | 3.690,71 |
| IT | 07267560725 | MASFARMA DI MARISA CHIRIACO' & FIGLI SNC | 2.000,00 | 252,45 |
| IT | 12545310158 | MASS MEDICA S.R.L. | 117.752,40 | 14.863,11 |
| IT | 04093090753 | MAVIMED S.R.L.- SOCIO UNICO | 1.019.105,68 | 128.634,96 |
| IT | 05704111003 | MBA ITALIA S.R.L. | 30.018,87 | 3.789,08 |
| IT | 03470130729 | ME.DI.COM | 462.846,09 | 58.422,00 |
| IT | 01885550366 | MED - ITALIA BIOMEDICA SPA | 237.204,66 | 29.940,77 |
| IT | 00940570435 | MED COMPUTER SRL | 624,64 | 78,84 |
| IT | 00846530152 | MEDA PHARMA S.P. A. | 301.331,36 | 38.035,06 |
| IT | 03717020964 | MEDELA ITALIA S.R.L. | 17.418,15 | 2.198,58 |
| IT | 03927450712 | MEDHOS S.R.L. | 6.832,00 | 862,36 |
| IT | 05643110728 | MEDI POINT Srl | 66.752,18 | 8.425,69 |
| IT | 01604300366 | MEDICA S.P.A. | 57.822,30 | 7.298,53 |
| IT | 01630000287 | MEDICA VALEGGIA S.P.A. | 791.858,17 | 99.951,01 |
| IT | 07249130969 | MEDICAIR SUD S.R.L. | 444.270,16 | 56.077,28 |
| IT | 03897150722 | MEDICAL BROKING S.A.S. | 988,20 | 124,73 |
| IT | 03619270725 | MEDICAL CALO' S.R.L. | 3.294,00 | 415,78 |
| IT | 01202730758 | MEDICAL CENTURY DI MELE MARIO & C. SAS | 105.200,52 | 13.278,76 |
| IT | 00221360746 | MEDICAL CHIRURGICA DI VITALE ELIGIO & C. | 278.343,43 | 35.133,45 |
| IT | 02895150239 | MEDICAL DUE SRL | 70.862,68 | 8.944,53 |
| IT | 12642600154 | MEDICAL GRAPHICS ITALIA SRL | 9.000,00 | 1.136,01 |
| IT | 00420240376 | MEDICAL INSTRUMENTS S.P.A. | 1.310,40 | 165,40 |
| IT | 00473050318 | MEDICAL JET | 977,22 | 123,35 |
| IT | 06584150723 | MEDICAL PARTNER S.R.L. | 79.429,88 | 10.025,91 |
| IT | 02837400734 | MEDICAL SERVICE & C. srl | 8.136,18 | 1.026,98 |
| IT | 00556650547 | MEDICAL SERVICE S.A.S. | 9.516,00 | 1.201,14 |
| IT | 07660740726 | MEDICAL SOLUTION TECNOLOGY | 112.091,25 | 14.148,54 |
| IT | 02405380102 | MEDICAL SYSTEMS S.P.A. | 3.204.286,51 | 404.455,86 |
| IT | 00343760286 | MEDICO S.P.A. | 182.771,85 | 23.070,08 |
| IT | 02062730755 | MEDIC'S BIOMEDICA S.R.L. | 6.429.577,06 | 811.562,92 |
| IT | 03997000751 | MEDIC'S POINT | 4.222,62 | 532,99 |
| IT | 01616480743 | MEDIFARMA S.R.L. | 18.690,37 | 2.359,16 |
| IT | 02658740614 | MEDIFIX S.R.L. | 1.647,36 | 207,94 |
| IT | 11861240155 | MEDIGAS ITALIA S.R.L. | 89.783,85 | 11.332,82 |
| IT | 07116350724 | MEDILCOM SRL | 4.000,00 | 504,89 |
| IT | 06064180968 | MEDIMAR S.R.L. | 77.097,93 | 9.731,56 |

| | | | | |
|---|---|---|---|---|
| IT | 06175550638 | MEDINOVA S.R.L. | 25.748,37 | 3.250,05 |
| IT | 01689550158 | MEDIOLANUM FARMACEUTICI S.P.A. | 2.716,81 | 342,92 |
| IT | 00348120718 | MEDISAN SUD S.R.L | 4.978.724,35 | 628.431,39 |
| IT | 00987750502 | MEDISER S.R.L. | 63,44 | 8,01 |
| IT | 08120700011 | MEDISERV TECHNOLOGIES ITALIA S.R.L. | 3.779,32 | 477,04 |
| IT | 04436540282 | MEDISOFT RAM ITALIA SRL | 943.186,43 | 119.052,17 |
| IT | 03531000820 | MEDITALIA S.A.S. | 396,50 | 50,05 |
| IT | 01453290098 | MEDITECK SRL | 463,60 | 58,52 |
| IT | 03076350739 | MEDITEK S.R.L. | 3.075,32 | 388,18 |
| IT | 04830601003 | MEDIWHITE SRL | 32.673,59 | 4.124,17 |
| IT | 05526631006 | MEDLINE INTERN. ITALY SRL(EX CARE FUSION | 1.403.707,54 | 177.180,70 |
| IT | 09238800156 | MEDTRONIC ITALIA S.P.A. | 17.693.725,03 | 2.233.361,69 |
| IT | 02367210735 | MEDVET S.R.L. | 1.106.210,68 | 139.629,65 |
| IT | 02032400265 | MEGAPHARMA OSPEDALIERA S.R.L. | 12.783,18 | 1.613,54 |
| IT | 09163950968 | MEHOS S.R.L. | 41.000,00 | 5.175,16 |
| IT | 03846810756 | MELIX DI FRANCESCO MELICA | 3.769,31 | 475,78 |
| IT | 03531280968 | MELLIN SPA | 48,80 | 6,16 |
| IT | 02602741205 | MENARINI SILICON BIOSYSTEMS SPA | 22.057,60 | 2.784,18 |
| IT | 03350760967 | MERCK SP.A | 25.654,01 | 3.238,14 |
| IT | 09971540159 | MERIDIAN BIOSCIENCE EUROPE S.R.L. | 58.873,32 | 7.431,19 |
| IT | 03739910713 | MERIDIANA HOSPITAL SRL | 27.000,00 | 3.408,03 |
| IT | 07609020966 | MERIT MEDICAL ITALY S.R.L. | 4.000,00 | 504,89 |
| IT | 00718330152 | METTLER TOLEDO SPA | 3.000,00 | 378,67 |
| IT | 05678330829 | MI.CO.MEDICAL SRL UNIPERSONALE | 3.000,00 | 378,67 |
| IT | 03906850262 | MICROMED S.P.A. | 4.522,54 | 570,85 |
| IT | 08357720963 | MICROPORT ORTHOPEDICS S.R.L. | 551.222,21 | 69.577,13 |
| IT | 00352000293 | MICROTREK ITALY SRL (EX ESOFORM ) | 4.782,40 | 603,65 |
| IT | 06389590966 | MIDA BIO SRL | 531.641,42 | 67.105,57 |
| IT | 00972790109 | MIKAI S.P.A. | 618.483,17 | 78.067,03 |
| IT | 11958480151 | MILTE ITALIA SPA | 3.217,28 | 406,10 |
| IT | 02077231203 | MILTENYI BIOTEC S.R.L. | 49.390,54 | 6.234,24 |
| IT | 00243120755 | MOCAVERO OSSIGENO | 403,82 | 50,97 |
| IT | 02426070120 | MOLNLYCKE HEALTH CARE s.r.l. | 345.173,12 | 43.568,92 |
| IT | 03235650482 | MON & TEX | 272.451,97 | 34.389,81 |
| IT | 01994900288 | MONDIAL S.N.C. | 19.111,01 | 2.412,26 |
| IT | 00228550273 | MONICO SPA | 3.819,74 | 482,14 |
| IT | 00673881207 | MORTARA INSTRUMENT EUROPE S.R.L. | 760,06 | 95,94 |
| IT | 11575580151 | MOVI S.P.A. | 792.994,77 | 100.094,48 |
| IT | 00887261006 | MSD ITALIA SRL | 1.470.306,22 | 185.587,01 |
| IT | 06967480721 | MT MEDICAL S.R.L. | 18.300,00 | 2.309,89 |
| IT | 03821920877 | MT ORTHO | 7.020,00 | 886,09 |
| SM | 21701 | MV MEDICAL SOLUTIONS SRL | 89.000,00 | 11.233,88 |
| IT | 13179250157 | MYLAN ITALIA SRL | 171,58 | 21,66 |
| IT | 04500860962 | MYRMEX S.P.A. | 892.396,42 | 112.641,29 |
| IT | 02196770131 | N.G.C. MEDICAL S.p.A. | 248.232,55 | 31.332,75 |
| IT | 01313240424 | NACATUR INTERNATIONAL | 1.136.175,50 | 143.411,91 |
| IT | 06108810729 | NBN MEDICAL SERVICE SRL | 1.000,00 | 126,22 |
| IT | 09580650159 | NEOMED S.R.L. | 8.853,77 | 1.117,55 |
| IT | 07423370720 | NEON SUD Societa' Cooperativa | 6.000,00 | 757,34 |
| IT | 07762500630 | NEPHROCARE S.P.A. | 264.215,00 | 33.350,11 |
| IT | 12357861009 | NESMED S.R.L. | 525,37 | 66,31 |
| IT | 00777280157 | NESTLE' ITALIANA S.P.A. | 49.872,07 | 6.295,02 |
| IT | 11846301007 | NEUPHARMA S.R.L. | 12.165,74 | 1.535,60 |
| IT | 07077990013 | NEUROMED S.P.A. | 89.975,00 | 11.356,95 |
| IT | 01853360764 | NEW MEDICAL SOLUTION | 381.304,25 | 48.129,51 |
| IT | 02102970742 | NEW MEDICAL TREND S.R.L. | 86.678,30 | 10.940,83 |
| IT | 09038120151 | NEW TECH S.P.A. | 11.409,87 | 1.440,19 |
| IT | 01236110597 | NEW TECHNOLOGIES SUPPLIES S.R.L. | 2.049,60 | 258,71 |
| IT | 02759540848 | NEWCOM TECHNOLOGY S.R.L. | 6.633,14 | 837,26 |
| IT | 02848620163 | NIHON KOHDEN ITALIA SRL | 6.000,00 | 757,34 |
| IT | 12575740159 | NIPRO MEDICAL EUROPE N.V. - MILAN BRANCH | 98.211,22 | 12.396,55 |
| IT | 11116290153 | NORGINE ITALIA SRL | 235.040,91 | 29.667,66 |
| IT | 02385200122 | NOVARTIS FARMA S.P.A. | 1.036,71 | 130,86 |
| IT | 02823921206 | NOVATECH S.R.L. | 7.273,15 | 918,04 |
| IT | 02577640986 | NOVATER S.r.l. UNIPERSONALE | 3.462,36 | 437,03 |
| IT | 01260981004 | NOVO NORDISK SPA | 2.638,46 | 333,04 |
| IT | 08763060152 | NUCLEAR LASER MEDICINE | 405.001,20 | 51.120,62 |
| IT | 00862050960 | NUOVA APTACA S.R.L. | 13.421,34 | 1.694,09 |
| IT | 01737830230 | NUOVA FARMEC | 131.643,38 | 16.616,47 |
| IT | 02417881204 | NUVASIVE ITALIA S.R.L. | 190.647,40 | 24.064,16 |
| IT | 04263550966 | OCCLUTECH ITALIA Srl | 65.104,00 | 8.217,65 |
| IT | 02528410752 | OFFICE & MEDICAL S.R.L. | 25.021,36 | 3.158,28 |
| IT | 05637300012 | OFFICINA ORTOPEDICA 'MARIA ADELAIDE' | 701,08 | 88,49 |
| IT | 10994940152 | OLYMPUS ITALIA | 1.515.263,09 | 191.261,62 |
| IT | 04429130877 | OMNIA DIAGNOSTICA S.R.L. | 6.936,92 | 875,60 |
| IT | 04456101007 | OMNIAMED S.R.L. FORNITURE OSPEDALIERE | 9.200,15 | 1.161,27 |
| IT | 93022080753 | ONLUS PUBBLICA ASSISTENZA SERVEGLIE | 3.658,78 | 461,82 |

| | | | | |
|---|---|---|---|---|
| IT | 01611740992 | ONSITE DIAGNOSTICS S.R.L. | 345.932,12 | 43.664,72 |
| IT | 05704711000 | ORGA BIO HUMAN SRL | 192.000,00 | 24.234,89 |
| IT | 05559430482 | ORIGIO ITALIA SRL | 77.922,77 | 9.835,68 |
| IT | 08592930963 | ORTHO CLINICAL DIAGNOSTICS ITALY SRL | 4.927.555,84 | 621.972,73 |
| IT | 08976680150 | ORTHOFIX SRL | 2.414.117,80 | 304.718,10 |
| IT | 02303220749 | ORTHOMED ITALIA S.R.L. | 37.956,46 | 4.790,99 |
| IT | 05934021006 | ORTOBIODUE S.R.L. | 415.000,00 | 52.382,70 |
| IT | 05979940722 | ORTOPEDIA DE CICCO S.R.L. | 98,42 | 12,42 |
| IT | 03860630759 | ORTOPEDIA FE.VI SRL | 3.596,03 | 453,90 |
| IT | 04442120756 | ORTOPEDIA LUCIO BARTOLOMEO S.R.L.U. | 183,00 | 23,10 |
| IT | 03501430718 | ORTOPEDIC SANITAS di Telleri Maria Cristina /17 | 1.952,00 | 246,39 |
| IT | 01226820742 | ORTOPEDICAL DI CAROLI MARIA E C. S.N.C. | 1.788.610,96 | 225.764,51 |
| IT | 06516000962 | OTSUKA PHARMACEUTICAL ITALY Srl | 61.239,04 | 7.729,80 |
| IT | 03698530759 | OTTICA VERNALEONE DI VERNALEONE ALESS. | 2.024,68 | 255,56 |
| IT | 02487340347 | OXTHON S.R.L. | 845.478,39 | 106.719,14 |
| IT | 00282950682 | P.A.C.O. S.R.L. | 1.008.630,41 | 127.312,73 |
| IT | 02097100750 | P.A.SAN. ORTOPEDIA | 98,00 | 12,37 |
| IT | 01643540188 | P.M.A. Produttori Medicali Associati s.r.l. | 57.729,25 | 7.286,78 |
| IT | 05102540019 | PANTEC S.r.l. | 78.190,22 | 9.869,43 |
| IT | 06682970725 | PARAFARMACIA DOTT.LOIUDICE NON USARE | 1.000,00 | 126,22 |
| IT | 04637080757 | PARAPHARM S.R.L. | 26,23 | 3,31 |
| IT | 02136540230 | PAUL HARTMANN S.P.A. | 771.450,48 | 97.375,08 |
| IT | 05812240967 | PDC EUROPE PRECISION DYNAMICS EUROPE | 4.740,40 | 598,35 |
| IT | 01279260499 | PEDIATRICA SRL | 22.524,24 | 2.843,09 |
| IT | 11348130151 | PENTAMEDICAL S.R.L. | 1.101,75 | 139,07 |
| IT | 05023760969 | PERFETTI VAN MELLE ITALIA SRL | 168.625,80 | 21.284,52 |
| IT | 03612120166 | PERFORMANCE HOSPITAL SRL | 23.872,40 | 3.013,25 |
| IT | 02506040753 | PERHOSPITAL S.R.L. | 3.204.444,80 | 404.475,84 |
| IT | 00742090152 | PERKIN ELMER ITALIA S.P.A. | 188.266,87 | 23.763,68 |
| IT | 01975020130 | PERMEDICA S.P.A. | 657.552,56 | 82.998,50 |
| IT | 01781570591 | PFIZER ITALIA S.R.L. | 35.431,83 | 4.472,33 |
| IT | 04338170964 | PHADIA S.r.l. | 310.864,40 | 39.238,35 |
| IT | 07509990631 | Pharma - J srl | 1.651.176,87 | 208.417,12 |
| IT | 01135081006 | PHARMAGIC S.R.L. | 14.440,11 | 1.822,68 |
| IT | 04194460657 | PHARMAGUIDA SRL | 1.200,48 | 151,53 |
| IT | 02855470734 | PHRONEMA S.R.L. | 8.698,24 | 1.097,92 |
| IT | 07641640961 | PHYSIO CONTROL ITALY SRL | 10.765,02 | 1.358,80 |
| IT | 01990130369 | PHYSION S.R.L. | 76.652,22 | 9.675,30 |
| IT | 00244540100 | PIAM FARMACEUTICI S.P.A. ( GIA' VECCHI & | 2.533,50 | 319,79 |
| IT | 02705240725 | PIAZZOLLA SALVATORE | 430,17 | 54,30 |
| IT | 00489820464 | PIECO Srl | 6.238,84 | 787,49 |
| IT | 01538130152 | PIERRE FABRE ITALIA S.P.A. | 395.390,04 | 49.907,47 |
| IT | 03884370754 | PIERRI dr.GIUSEPPE | 2.000,00 | 252,45 |
| IT | 08055750965 | PIRRONE S.R.L. | 4.095,54 | 516,95 |
| IT | 03680870759 | POLFRIGOR DI GIORGIO POLIMENO | 440,00 | 55,54 |
| IT | 04888070960 | POLIFARMA BENESSERE S.R.L. | 360,30 | 45,48 |
| IT | 03804110728 | POLIFORNITURE | 98.292,48 | 12.406,81 |
| IT | 02148950344 | POLYOFTALMICA | 61.286,21 | 7.735,75 |
| IT | 04736910722 | POSI FABIO ROCCO | 355,86 | 44,92 |
| IT | 06689340724 | PREDICT S.R.L. | 1.464,00 | 184,79 |
| IT | 04098750401 | PREVIFARMA SRL | 1.263.834,14 | 159.525,41 |
| IT | 08860270969 | PRODOTTI GIANNI S.R.L. | 9.535,12 | 1.203,56 |
| IT | 12317560154 | PROMEGA ITALIA S.R.L. | 2.538,02 | 320,36 |
| IT | 00794290676 | PROMOS S.P.A. | 1.973,10 | 249,05 |
| IT | 02318570906 | PROVITAL Srl | 1.509,75 | 190,57 |
| IT | 07288280725 | PU.RA. PUGLIA RAPPRESENTANZA | 68.795,80 | 8.683,64 |
| IT | 05419220727 | PUGLIA LIFE S.R.L. | 264.432,41 | 33.377,55 |
| IT | 04277790723 | PUGLIA MEDICAL S.R.L. | 111.798,81 | 14.111,62 |
| IT | 06679010725 | PUGLIA MEDICALE G. & L. SRL | 283.076,00 | 35.730,81 |
| IT | 04208290728 | PUNTO IGIENE S.A.S. | 1.000,00 | 126,22 |
| IT | 02051980395 | PURLING SRL | 62.823,18 | 7.929,75 |
| IT | 13110270157 | QIAGEN ITALIA | 975.613,79 | 123.145,27 |
| IT | 10649200010 | QUINOA SRL | 1.842,80 | 232,60 |
| IT | 07197321008 | RANDOX LABORATORIES LIMITED | 18.306,92 | 2.310,76 |
| IT | 00782870737 | RATVEL SRL | 15,90 | 2,01 |
| IT | 01316780426 | RAYS S.P.A. | 1.212.534,23 | 153.050,16 |
| IT | 03642300960 | R-BIOPHARM ITALIA SRL | 458,35 | 57,85 |
| IT | 06979620728 | RD AMPLISAN S.R.L | 20.359,15 | 2.569,80 |
| IT | 01489790996 | RELAB S.R.L. | 242.000,00 | 30.546,06 |
| IT | 05158401009 | RESNOVA SRL | 41.921,76 | 5.291,51 |
| IT | 02718710755 | REVI SRL | 305,00 | 38,50 |
| IT | 01846710364 | RI.MOS S.r.l. | 748.173,54 | 94.436,99 |
| IT | 01711590545 | RIXLAB s.r.l. | 5.049,58 | 637,38 |
| IT | 09050810960 | ROCHE DIABETES CARE ITALY S.p.A | 1.303.363,78 | 164.514,97 |
| IT | 10181220152 | ROCHE DIAGNOSTICS S.P.A. | 13.669.179,54 | 1.725.369,97 |
| IT | 00747170157 | ROCHE S.P.A. | 19.065,89 | 2.406,56 |
| IT | 00560570715 | RUSSO C. MARIO FORNITURE DENTALI | 419,51 | 52,95 |

| | | | | |
|---|---|---|---|---|
| IT | 00226250165 | S.A.L.F. SPA | 15.211,92 | 1.920,10 |
| IT | 12335931007 | S.A.M.O. ITALIA S.R.L. | 368.969,61 | 46.572,59 |
| IT | 02505830733 | S.C. INCISIONI E FORNITURE GENERALI DI CONVERSANO CARMEN | 18.019,40 | 2.274,47 |
| IT | 01034640100 | S.C.S. INTERNATIONAL SRL | 383.729,21 | 48.435,60 |
| IT | 05095601000 | S.C.S. SELLING CONS.SER. | 5.338,98 | 673,90 |
| IT | 00959981002 | S.I.A.L. SRL | 36.000,00 | 4.544,04 |
| IT | 00807970157 | S.I.C.O. SPA | 3.031,19 | 382,61 |
| IT | 00833160963 | S.I.D.E.M. S.P.A. | 9.683,83 | 1.222,33 |
| IT | 04817260724 | S.T.A.I.M. S.R.L. | 8.159,40 | 1.029,91 |
| IT | 01354901215 | S.V.A.S. BIOSANA S.r.l.GIA' SVAS ITALIA | 503.052,74 | 63.497,01 |
| IT | 05060260154 | SA.VE.PA. S.R.L. | 368.329,40 | 46.491,78 |
| IT | 04378340758 | SAD S.R.L. | 12.366,78 | 1.560,98 |
| IT | 00770020964 | SAFETY SPA | 528.050,16 | 66.652,27 |
| IT | 01122350380 | SAGO MEDICA SRL | 328,02 | 41,40 |
| IT | 05007620726 | SALVATORE ALLEGRA | 390,40 | 49,28 |
| IT | 00283010379 | SAMO SPA | 6.000,00 | 757,34 |
| IT | 03211130723 | SANCILIO di SANCILIO FRANCESCO | 137,25 | 17,32 |
| IT | 00649810959 | SANDRO CARTA PRODOTTI OSPEDALIERI | 17.003,91 | 2.146,29 |
| IT | 02450760752 | SANIBART SAS | 6.381,35 | 805,48 |
| IT | 00782230734 | SANIMED SRL | 759,00 | 95,80 |
| IT | 03065350732 | SANIMED TARANTO S.R.L. UNIPERSONALE | 95,00 | 11,99 |
| IT | 05501701006 | SANIPHARM | 105.046,07 | 13.259,27 |
| IT | 02775410752 | SANITAFARMA DI GIAFFREDA IRENE | 196,00 | 24,74 |
| IT | 03636950820 | SANITALIA SRL /04 | 1.000,00 | 126,22 |
| IT | 01929160719 | SANITARIA FUTURA DI ALLEGRETTI ANNA | 91.638,25 | 11.566,89 |
| IT | 01958020750 | SANITARIA ORTOPEDIA FE. VI. | 54.482,35 | 6.876,95 |
| IT | 03464510712 | SANITARIA ORTOPEDIA MARISA SRL | 187,20 | 23,63 |
| IT | 02933010734 | SANITECH S.R.L. | 22.936,00 | 2.895,06 |
| IT | 00832400154 | SANOFI S.p.A gia' SANOFI-AVENTIS SPA | 26.748,69 | 3.376,31 |
| IT | 00860580158 | SANTEX | 1.281.349,92 | 161.736,31 |
| IT | 00926020066 | SAPI MED S.P.A. | 32.444,99 | 4.095,32 |
| IT | 02006400960 | SAPIO LIFE | 58.095,61 | 7.333,02 |
| IT | 02217770235 | SARSTEDT S.R.L. | 14.634,73 | 1.847,25 |
| IT | 03518350750 | SBM SRL - SIST.BIOMEDICALI | 4.582.313,76 | 578.395,11 |
| IT | 09802470154 | SCHARLAB ITALIA Srl (Ex BIBBY SCHAR | 751,93 | 94,91 |
| IT | 00958350522 | SCLAVO Diagnostic International srl gia Kite | 13.590,88 | 1.715,49 |
| IT | 01409770631 | SCOGNAMIGLIO S.R.L. di ELIO SCOGNAMIGLIO (EX SAS 23/02/15) | 189.550,32 | 23.925,68 |
| IT | 01260340482 | SEBIA Italia s.r.l. | 330.265,05 | 41.687,17 |
| IT | 00921360442 | SECURSYSTEM S.R.L. | 1.583,56 | 199,88 |
| IT | 01681100150 | SEDA S.P.A. | 96.248,21 | 12.148,77 |
| IT | 07118040158 | SENTINEL CH S.P.A. | 1.374,21 | 173,46 |
| IT | 01635360694 | SERENITY S.P.A. gia Artsana Sud | 25.740.134,23 | 3.249.006,61 |
| IT | 04070510757 | SERENITY SPA | 90.131,83 | 11.376,74 |
| IT | 01836081008 | SEROM MEDICAL TECHNOLOGY S.R.L | 297.645,74 | 37.569,85 |
| IT | 03055550739 | SERVIMED S.R.L | 8.561,62 | 1.080,68 |
| IT | 02262290733 | SERVISAN S.R.L. | 146,64 | 18,51 |
| IT | 07246691005 | SERVIZI DIAGNOSTICI S.R.L. | 91.122,00 | 11.501,73 |
| IT | 03645850722 | SETTEBELLO S.N.C. | 436,90 | 55,15 |
| IT | 05986021219 | SHEDIR PHARMA SUL UNIP. | 16.768,78 | 2.116,61 |
| IT | 00725050157 | SIAD HEALTHCARE SPA | 254.131,28 | 32.077,31 |
| IT | 12268050155 | SIEMENS HEALTCARE SRL (GIA' DIAGNOSTICS SRL) | 12.380.875,75 | 1.562.755,92 |
| IT | 04874870878 | SIFI MEDTECH | 257.332,46 | 32.481,37 |
| IT | 00885531004 | SIGMA TAU S.P.A. - DISATTIVATO (ORA ALFASIGMA S.P.A.COD.102230 | 632,02 | 79,78 |
| IT | 13209130155 | SIGMA-ALDRICH SRL | 48.581,90 | 6.132,17 |
| AUSTRIA | AT-U46535404 | SINI MEDIK-NIEDERREITER GMBHDITTA ESTERA | 249.678,76 | 31.515,30 |
| IT | 02608850752 | SIS MED SRL | 172.650,59 | 21.792,54 |
| IT | 03454000724 | SISMED S.R.L. | 2.546.494,35 | 321.427,11 |
| IT | 00953780962 | SMITH & NEPHEW S.R.L. | 572.662,83 | 72.283,44 |
| IT | 02154270595 | SMITHS MEDICAL ITALIA (Ex Medex Italia) s.r.l. | 896.854,05 | 113.203,94 |
| IT | 01831590730 | SO.RA.T RAPPRESENTANZE srl | 907.374,69 | 114.531,90 |
| IT | 00942591009 | SOCIETA' ITALIANA CHIMICI DIVIS | 6.766,10 | 854,04 |
| IT | 03428610152 | SOFAR S.P.A. | 159.599,57 | 20.145,20 |
| IT | 03725780724 | SOFIME S.R.L. | 11.920,66 | 1.504,67 |
| IT | 00771260965 | SOL S.P.A. | 8.000,00 | 1.009,79 |
| IT | 05083750967 | SOMNO MEDICS ITALIA SRL | 7.585,60 | 957,48 |
| IT | 01624020440 | SOOFT ITALIA | 2.495.567,45 | 314.998,95 |
| IT | 02109510368 | SORIN GROUP ITALIA S.R.L | 1.281.867,80 | 161.801,68 |
| IT | 00747030153 | SPA SOCIETA' PRODOTTI ANTIBIOTICI S | 57.845,62 | 7.301,47 |
| IT | 00279740724 | SPACE IMPORT-EXPORT SRL | 9.363,50 | 1.181,89 |
| IT | 06236560725 | SPACE S.R.L. | 139.863,19 | 17.654,00 |
| IT | 03823620236 | SPACELABS HEALTHCARE S.R.L. | 996,94 | 125,84 |
| IT | 04335340750 | SPECCHIA PHARM SRL (DAL 01/09/2011) | 197.675,84 | 24.951,31 |
| IT | 01929551008 | SPECTRA 2000 S.R.L. | 6.844,44 | 863,93 |
| IT | 01633870348 | SPENCER ITALIA SRL | 232,78 | 29,38 |
| IT | 02141870341 | SPINDIAL SPA | 608.612,59 | 76.821,14 |
| IT | 02532300122 | STALLERGENES ITALIA S.R.L. | 3.594,21 | 453,67 |
| IT | 04327080729 | STARTEK di PAPADIA GIUSEPPE | 172.421,10 | 21.763,57 |

| | | | | |
|---|---|---|---|---|
| IT | 01870870548 | STEROGLASS S.R.L. | 3.000,00 | 378,67 |
| IT | 05014810484 | STEVE JONES SRL | 349,90 | 44,17 |
| IT | 04829050964 | STEWART ITALIA | 6.056,28 | 764,44 |
| IT | 04537270268 | STILMED S.R.L. | 5.189,73 | 655,07 |
| IT | 01105250722 | STRUTTURA PUBBLICA | - 1.187.752,64 | - |
| IT | 06032681006 | STRYKER ITALIA | 1.582.320,23 | 199.725,80 |
| IT | 06329000720 | SUD IMAGING S.R.L. | 1.277.999,31 | 161.313,39 |
| IT | 06548140968 | SUNMEDICAL S.R.L. | 4.301,44 | 542,94 |
| IT | 02049680719 | SURGIKAL S.R.L. | 3.467.698,24 | 437.704,57 |
| IT | 08194550961 | SYNOPO S.P.A. | 13.238,20 | 1.670,97 |
| IT | 04700620752 | TBM S.R.L. | 12.987,39 | 1.639,31 |
| IT | 00707060323 | TBS GROUP S.P.A. | 854,51 | 107,86 |
| IT | 12410660158 | TEBU-BIO SRL | 1.738,50 | 219,44 |
| IT | 09279340153 | TECHNO GENETICS Srl | 1.227.353,64 | 154.920,72 |
| IT | 00799450739 | TECNOCARTA MED | 767.973,25 | 96.936,18 |
| IT | 02125550349 | TECNOHEALTH S.R.L | 1.780,80 | 224,78 |
| IT | 02008340016 | TECNOLOGIE AVANZATE T.A. S.R.L. | 9.572,12 | 1.208,23 |
| IT | 01254340779 | TECNOLOGIE SANITARIE | 1.189,50 | 150,14 |
| IT | 05823920722 | TECNOMEDICA S.R.L. | 277.355,93 | 35.008,80 |
| IT | 02510050756 | TECNOSOLUZIONI | 569.488,19 | 71.882,72 |
| IT | 01740391204 | TEGEA S.R.L. | 829.411,74 | 104.691,15 |
| IT | 06600500158 | TEKIM S.P.A. ( EX TEKMED INSTRUMENTS SPA 09/12/16) | 11.148,71 | 1.407,23 |
| IT | 04540590751 | TEKMED S.R.L. | 80.002,93 | 10.098,24 |
| IT | 02584520734 | TEKNASA S.a.s. | 410.340,22 | 51.794,53 |
| IT | 02516130727 | TEKNOLAB S.R.L. | 1.044.802,26 | 131.878,47 |
| IT | 02804530968 | TELEFLEX MEDICAL (EX RUSCH) s.r.l. | 2.920.481,53 | 368.633,03 |
| IT | 00674091202 | TEMA RICERCA SRL | 273.083,56 | 34.469,53 |
| IT | 00970310397 | TEMA SINERGIE S.P.A. | 64.784,01 | 8.177,26 |
| IT | 02975440369 | TERUMO BCT EUROPE N.V. FIL.IT. DAL 1/5/16 TRASF. | 520.063,96 | 65.644,23 |
| IT | 13730121004 | TERUMO BCT ITALIA S.R.L. | 829.219,17 | 104.666,84 |
| IT | 07279701002 | TERUMO ITALIA S.R.L. | 4.152.092,73 | 524.091,16 |
| IT | 06083270154 | TESI ELETTRONICA E SIST. INFORMAT. | - 526.895,37 | - 66.506,51 |
| IT | 11654150157 | TEVA ITALIA S.R.L. | 821.733,42 | 103.721,97 |
| IT | 03016250718 | TEXA S.R.L. | 31.742,65 | 4.006,66 |
| IT | 02111430357 | THD S.P.A | 20.738,00 | 2.617,62 |
| IT | 07097690965 | THE BINDING SITE S.R.L. | 43.920,00 | 5.543,73 |
| IT | 02700790344 | THERAS BIOCARE S.R.L. | 72.554,90 | 9.158,12 |
| IT | 02606120349 | THERAS LIFETECH S.R.L. | 45.536,40 | 5.747,76 |
| IT | 00889160156 | THERMO FISHER DIAGNOSTICS S.P.A. (EX OXOID SPA 01/01/16) | 359.095,00 | 45.326,18 |
| IT | 07817950152 | THERMO FISHER SCIENTIFIC SPA | 4.682,37 | 591,02 |
| IT | 06852770723 | TIA NETWORKS s.r.l. | 56.327,40 | 7.109,83 |
| IT | 09399880153 | TNT GLOBAL EXPRESS SPA | 960,54 | 121,24 |
| IT | 10365950152 | TORNIER S.R.L. | 267.820,28 | 33.805,18 |
| IT | 05139070014 | TOSOH BIOSCIENCE | 938.171,51 | 118.419,17 |
| IT | 05819650960 | TWIN HELIX SRL | 3.000,00 | 378,67 |
| IT | 01799221005 | UBER ROS S.p.A. | 1.123.909,06 | 141.863,59 |
| IT | GHRGCR73A19Z133G | UNIPHARMA SA | 358,04 | 45,19 |
| IT | 03855490722 | UNIVERSAL S.R.L. | 367,72 | 46,41 |
| IT | 04874990155 | VALEAS SPA | 15,51 | 1,96 |
| IT | 02761660873 | VARIMED S.R.L. GIÀ MEDICENTRE GROUP IT. | 19.829,65 | 2.502,97 |
| IT | 02037841000 | VE.DI.SE HOSPITAL S.P.A. | 31.396,78 | 3.963,01 |
| IT | 03602780755 | VEAR S.R.L. | 43.870,93 | 5.537,54 |
| IT | 02123550200 | VIGEO S.R.L. | 6.495,28 | 819,86 |
| IT | 05706610481 | VINCI-BIOCHEM SRL | 6.103,10 | 770,35 |
| IT | 05101501004 | VISUFARMA Spa | 592,02 | 74,73 |
| IT | 05838071008 | VITA RESEARCH SRL | 52.659,26 | 6.646,83 |
| IT | 02061610792 | VITALAIRE ITALIA S.P.A. | 190.742,81 | 24.076,20 |
| IT | 03936000714 | VITALIA S.R.L. | 49.434,11 | 6.239,74 |
| IT | 02422300968 | VIVISOL S.R.L. | 506.695,20 | 63.956,78 |
| IT | 03784450961 | VODEN MEDICAL INSTRUMENTS S.P.A. | 38.402,82 | 4.847,33 |
| IT | 07726960722 | VS ASSISTENZA DI TONZI VITTORIO | 463,60 | 58,52 |
| IT | 12864800151 | VWR INTERNATIONAL | 23.372,92 | 2.950,21 |
| IT | 02173550282 | VYGON ITALIA (ex Aryon) s.r.l. | 2.218.582,62 | 280.036,99 |
| IT | 01364640233 | W. L. GORE & ASSOCIATI SRL | 272.675,79 | 34.418,06 |
| IT | 02438620961 | WATERS SPA | 1.950,05 | 246,14 |
| IT | 01232670552 | WELCARE INDUSTRIES S.P.A.FAX 0763/31 52 10 | 65.070,95 | 8.213,47 |
| IT | 12155230159 | WRIGHT MEDICAL ITALY S.R.L. | 637.200,32 | 80.429,57 |
| IT | 06239420729 | XBONE DI CAPOZZI P.LE C.SAS | 104.000,00 | 13.127,23 |
| IT | 08438570965 | YPSOMED ITALIA S.R.L. | 2.189.203,81 | 276.328,69 |
| IT | 02455090734 | ZENIT S.R.L. | 390,40 | 49,28 |
| IT | 09012850153 | ZIMMER BIOMET ITALIA S.R.L. | 3.175.764,51 | 400.855,71 |
| IT | 03301251207 | ZOLL MEDICAL ITALIA S.R.L. | 9.024,83 | 1.139,14 |
| | | | **TOTALE** | **56.723.980,05** |

**CALCOLO PAY BACK DISPOSITIVI MEDICI SU FATTURATO 2017**

REGIONE PUGLIA

| Identificativo Paese (IT per Italia) | Numero di partita IVA/Identificativo fiscale | Denominazione | Fatturato 2017 | Pat Back 2017 |
|---|---|---|---|---|
| IT | 02489610127 | 2BIOLOGICAL INSTRUMENTS SNC | 2.366,80 | 344,70 |
| IT | 01441681002 | 2M STRUMENTI S.R.L. | 1.006,50 | 146,59 |
| IT | 04303410726 | 3 M.C. SPA | 525.023,55 | 76.464,95 |
| IT | 12971700153 | 3M ITALIA | 3.215.382,52 | 468.291,48 |
| IT | 04928241001 | 3V CHIMICA S.R.L. | 408,70 | 59,52 |
| IT | 02271600732 | A 2 SRL | 377.816,06 | 55.025,50 |
| IT | 03379160728 | A. ANNESE S.R.L. | 690.731,37 | 100.598,80 |
| IT | 10220860158 | A. DE MORI S.P.A. | 1.650.726,54 | 240.413,44 |
| IT | 05688870483 | A. MENARINI DIAGNOSTICS S.R.L. | 1.821.343,48 | 265.262,26 |
| IT | 01258691003 | A.C.R.A.F. S.P.A. | 228.806,96 | 33.323,67 |
| IT | 01641170764 | A.C.S. FORNITURE S.R.L. | 497.034,31 | 72.388,57 |
| IT | 03653370282 | A.D.A S.R.L. | 448.087,46 | 65.259,90 |
| IT | 05395280729 | A.F. MEDICAL S.R.L. | 1.545.314,01 | 225.061,06 |
| IT | 04306270754 | A.G. MEDICAL SRL | 668.271,29 | 97.327,69 |
| IT | 03639220106 | A.M. MEDICA S.R.L. | 1.000,00 | 145,64 |
| IT | 12758490150 | A.T.S. SRL | 51.000,00 | 7.427,69 |
| IT | 03918550017 | A+A MONFERRATO S.p.A. | 125.038,58 | 18.210,74 |
| IT | 02375470289 | AB ANALITICA SRL | 124.529,66 | 18.136,62 |
| IT | 08862820969 | AB MEDICA S.P.A. | 3.918.005,44 | 570.622,18 |
| IT | 04345860722 | ABASAN DI MAURIZIO CARABELLESE & C. S.A.S. | 780.218,86 | 113.631,84 |
| IT | 11264670156 | ABBOTT MEDICAL ITALIA SPA (EX ST,JUDE MEDICALITALIA S.P.A) DAL 0 | 5.598.601,70 | 815.385,87 |
| IT | 07617050153 | ABBOTT RAPID DIAGNOSTICS S.R.L. (EX ALERE SRL 18/11/19) | 1.367.370,52 | 199.145,19 |
| IT | 00076670595 | ABBOTT S.R.L. | 12.686.754,89 | 1.847.711,49 |
| IT | 02645920592 | ABBVIE S.R.L. | 7.468,12 | 1.087,66 |
| GB | GB720008786 | ABCAM | 13.000,00 | 1.893,33 |
| IT | 02307060281 | ACILIA HS SRL | 5.490,00 | 799,57 |
| IT | 01358970430 | ACOM S.R.L. | 153.253,35 | 22.319,97 |
| IT | 01535310427 | ACTIVA S.R.L | 52.955,21 | 7.712,45 |
| IT | 01493500704 | ADVANCED ACCELERATOR APPLICATIONS S.R.L. | 2.860,00 | 416,53 |
| SM | SM04649 | ADVANCED MEDICAL SUPPLIES S.A. | 3.220,25 | 469,00 |
| IT | 05501461213 | AELLE SURGERY S.R.L. | 1.390,80 | 202,56 |
| IT | 04068750720 | AESSE HOSPITAL | 2.523.721,20 | 367.557,24 |
| IT | 03330561204 | AFERETICA SRL | 143.588,04 | 20.912,30 |
| IT | 01968070977 | AGAVE S.R.L. | 10.703,08 | 1.558,81 |
| IT | 00873670152 | AGFA GEVAERT SPA | 379.372,84 | 55.252,23 |
| IT | 12785290151 | AGILENT TECHNOLOGIES ITALIA S.P.A | 1.416.301,54 | 206.271,55 |
| IT | 00915180491 | AGISAN S.A.S. | 3.443,44 | 501,51 |
| IT | 01538451202 | AGSA GOMMA S.R.L. | 6.126,01 | 892,20 |
| IT | 02481080964 | AHSI SPA | 8.762,04 | 1.276,11 |
| IT | 06111530637 | AIESI H.S.SAS | 150.013,22 | 21.848,07 |
| IT | 13181610158 | AIR LIQUIDE MEDICAL SYSTEM SPA | 103.181,91 | 15.027,52 |
| IT | 12906300152 | AIR LIQUIDE SANITA' SERVICE S.p.A. | 246.470,40 | 35.896,19 |
| IT | 01783380486 | AKERN S.R.L. | 732,00 | 106,61 |
| IT | 06427230724 | AL.CA BIOMEDICA S.R.L. | 11.241,99 | 1.637,29 |
| IT | 07435060152 | ALCON ITALIA | 4.102.330,02 | 597.467,39 |
| IT | 03158610729 | ALFA COMPUTER S.r.l. Servizi e prodotti per l'informatica | 5.000,00 | 728,20 |
| IT | 00354900730 | ALFA HOSPITAL S.R.L. | 1.377.230,82 | 200.581,25 |
| IT | 04918311210 | ALFA INTES IND TERAP SPLEND SRL | 1.341,60 | 195,39 |
| IT | 07677821212 | ALFA INTES S.R.L. | 482.311,76 | 70.244,36 |
| IT | 04492430758 | ALFA MEDICAL SRL | 447.240,42 | 65.136,54 |
| IT | 01189820689 | ALFA WASSERMANN S.P.A. | 156.825,00 | 22.840,15 |
| IT | 01721040440 | ALFAMED | 88.000,00 | 12.816,41 |
| IT | 03432221202 | ALFASIGMA S.P.A. | 8.880,99 | 1.293,44 |
| IT | 05530250728 | ALFIA S.R.L. | 434,63 | 63,30 |
| IT | 04337640280 | ALI FAX SPA | 346.753,96 | 50.501,59 |
| IT | 07252950725 | ALIPES S.R.L. | 874.076,15 | 127.301,31 |
| IT | 05889810726 | ALISER S.R.L | 52.493,80 | 7.645,25 |
| IT | 04479460158 | ALK ABELLO' S.P.A. | 106.859,27 | 15.563,09 |
| IT | 00890231004 | ALLERGAN S.P.A. | 1.306.474,16 | 190.276,18 |
| IT | 06128480966 | ALLERGOPHARMA S.P.A. | 50.737,76 | 7.389,50 |
| IT | 09453740152 | ALLERGY THERAPEUTICS ITALIA SRL | 175.548,81 | 25.567,10 |
| IT | 03981080165 | ALPAROMA S.R.L. UNIPERSONALE | 976,00 | 142,15 |
| IT | 04021260726 | AM NEXT (EX AM NEXT DI MORO RAFFAEL | 1.036.162,25 | 150.907,69 |
| IT | 11160660152 | AMBU S.R.L. | 1.744.735,27 | 254.104,97 |
| IT | 03480920549 | AMD ESAFARMA S.R.L. | 1.000,00 | 145,64 |
| IT | 07121831007 | AMO ITALY S.R.L. | 347.560,00 | 50.618,98 |
| IT | 04108480726 | ANALITICA S.N.C. DI ANGELILLO & C. | 4.698,34 | 684,27 |
| IT | 01739990487 | ANALLERGO S.R.L. | 79.957,68 | 11.645,12 |
| IT | 05908410961 | ANALYTICAL CONTROL DE MORI S.R.L. | 104.685,15 | 15.246,45 |
| IT | 06295860156 | ANDRA SPA | 36.478,00 | 5.312,69 |
| IT | 03216320543 | ANGELANTONI LIFE SCIENCE S.R.L. | 9.000,00 | 1.310,77 |
| IT | 04350430726 | ANTARES SRL | 681.904,69 | 99.313,27 |
| IT | 09053360153 | AORTA SRL | 6.872,38 | 1.000,90 |
| IT | 08775740965 | APOLLO ENDOSURGERY UK | 15.780,00 | 2.298,21 |

| | | | | |
|---|---|---|---|---|
| IT | 06912570964 | APPLIED MEDICAL DISTR.EU.BV | 8.832,80 | 1.286,42 |
| IT | 03692250966 | APTIVA MEDICAL S.R.L. | 260.184,32 | 37.893,50 |
| IT | 04182760753 | APULIA HOSPITAL S.R.L. | 12.337,86 | 1.796,90 |
| IT | 04455770752 | ARBAMEDIX SRL | 157.249,00 | 22.901,90 |
| IT | 00971480389 | ARC DI ALFREDO BOTTONI & C. SNC | 132.990,25 | 19.368,83 |
| IT | 05416341211 | AREACHEM SRL ( EX- CHEBIOS SUD SRL) | 22.067,36 | 3.213,91 |
| IT | 02284760366 | ARIES SRL | 2.000,00 | 291,28 |
| IT | 08653430150 | ARNIKA S.R.L. | 12.291,16 | 1.790,10 |
| IT | 01383850995 | ARROW DIAGNOSTICS S.R.L. | 5.100.058,77 | 742.777,59 |
| IT | 00495451205 | ARS CHIRURGICA Srl | 23.093,92 | 3.363,42 |
| IT | 01053720767 | ARSAN SRL | 4.274,88 | 622,60 |
| IT | 02254810365 | ARTECH Srl | 58.560,00 | 8.528,74 |
| IT | 00976670679 | ARTRO' S.R.L | 148.223,32 | 21.587,39 |
| IT | 00227010139 | ARTSANA S.P.A. | 1.009.817,78 | 147.070,86 |
| IT | 03190310262 | ARTSANITY S.R.L. | 133.390,72 | 19.427,16 |
| IT | 01724290851 | ASA S.R.L. | 26.000,00 | 3.786,67 |
| IT | 13522771008 | ASCENSIA DIABETES CARE ITALY S.R.L. | 350.078,95 | 50.985,84 |
| IT | 01603091008 | ASSING SPA | 1.125,57 | 163,93 |
| IT | 01262470667 | ASSUT EUROPE | 114.498,19 | 16.675,63 |
| IT | 00789580966 | ASTELLAS PHARMA S.P.A | 5.696,97 | 829,71 |
| IT | 09328790150 | ASTRA FORMEDIC SRL | 653.404,90 | 95.162,53 |
| IT | 14084361006 | ASTRATEC S.R.L. | 20.712,00 | 3.016,52 |
| IT | 00735390155 | ASTRAZENECA SPA | 52,80 | 7,69 |
| IT | 04941160964 | ASTRIM S.R.L. | 133.707,43 | 19.473,28 |
| IT | 04830660280 | ATOS MEDICAL S.R.L. | 512.326,94 | 74.615,80 |
| IT | 10926691006 | AUROGENE S.R.L. | 9.518,04 | 1.386,22 |
| IT | 03757530716 | AURORA BIOFARMA S.R.L. | 781,76 | 113,86 |
| IT | 02148820745 | AVERSA AVV.EMILIA | 839,36 | 122,25 |
| IT | 01387091216 | AZ HOSPITAL S.R.L. | 295.448,98 | 43.029,48 |
| IT | 02067940367 | B. Braun Avitum Italy (ex B,BraunCAREX SpA) | 946.168,85 | 137.800,96 |
| IT | 00674840152 | B.BRAUN MILANO S.P.A. | 3.107.233,84 | 452.540,60 |
| IT | 05673940630 | B.C. TRADE S.R.L. | 513.293,84 | 74.756,62 |
| IT | 00839150489 | B.M. SANITAS S.R.L. | 6.588,00 | 959,48 |
| IT | 11317290150 | B.S.N. BIOLOGICAL SALES NETWORK S.R.L. | 9.303,08 | 1.354,91 |
| IT | 01911071007 | BARD S.P.A (EX ANGIOMED DAL 1/4/99) | 85.465,35 | 12.447,26 |
| IT | 04022340758 | BARONE SRL | 3.008,83 | 438,21 |
| IT | 01602760769 | BASI TEK S.R.L. | 6.710,00 | 977,25 |
| IT | 00857610968 | BAUSCH & LOMB - IOM SPA | 581.406,34 | 84.676,59 |
| IT | 13039021004 | BAXALTA ITALY S.R.L. | 2.836,74 | 413,15 |
| IT | 00907371009 | BAXTER S.P.A. | 7.930.335,99 | 1.154.981,95 |
| IT | 05849130157 | BAYER S.P.A. | 87.879,44 | 12.798,85 |
| IT | 03340540727 | BBM BIOTECNOLOGIE DI GIUSEPPE BUONSANTE | 3.894,80 | 567,24 |
| IT | 04185110154 | BECKMAN COULTER s.r.l. GIA' ANALYTICAL | 7.118.074,70 | 1.036.683,42 |
| IT | 00803890151 | BECTON DICKINSON ITALIA | 5.751.711,97 | 837.685,00 |
| IT | 06157780963 | BELLCO SOCIETA' UNIPERSONALE A R.L. | 1.919.596,70 | 279.571,96 |
| IT | 01764180475 | BENEDETTI & CO.BIOSOLUTIONSSRL | 4.636,00 | 675,19 |
| IT | 02790240101 | BENEFIS S.R.L. | 1.854.683,21 | 270.117,89 |
| IT | 00899910244 | BERICA HYGIENE S.P.A. | 1.000,00 | 145,64 |
| IT | 02862570369 | BERTONI NELLO S.R.L. | 28.217,28 | 4.109,59 |
| IT | 01633850837 | BETA DIAGNOSTICI s.a.s. | 164.287,68 | 23.927,02 |
| IT | 00129500773 | BETAFIN S.P.A. | 2.276.741,09 | 331.586,82 |
| IT | 00440180545 | BETATEX S.P.A. | 496.018,17 | 72.240,58 |
| IT | 01442250286 | BIDOIA SAS di Gianfranco Bidoia | 2.967,94 | 432,25 |
| IT | 01959100239 | BIMAR ORTHO S.R.L. | 6.175,60 | 899,42 |
| IT | 02141120168 | BI-MEDICA Srl | 7.194,33 | 1.047,79 |
| IT | 03353790722 | BIO FORNITURE SRL | 143.242,49 | 20.861,98 |
| IT | 05441110482 | BIO MEDICAL S.R.L. | 1.049.247,56 | 152.813,45 |
| IT | 06754140157 | BIO OPTICA MILANO S.P.A. | 368.407,96 | 53.655,30 |
| IT | 00801720152 | BIO RAD LABORATORIES | 1.403.155,48 | 204.356,95 |
| IT | 01437450636 | BIO SERVICE S.R.L. | 366,00 | 53,30 |
| IT | 03225090723 | BIO SUD MEDICAL SYSTEMS S.R.L. | 1.134.070,34 | 165.167,12 |
| IT | 04869950156 | BIO- TECHNE SRL (06/04/2018) | 188.124,43 | 27.398,63 |
| IT | 07192230634 | BIOCARE EUROPA | 42.244,80 | 6.152,57 |
| IT | 07306650727 | BIOCHEMIA SERVICE S.A.S | 48.200,78 | 7.020,01 |
| IT | 01736580513 | BIOCHEMICAL SYSTEMS INT. SRL | 42.844,62 | 6.239,93 |
| IT | 09506040014 | BIOCLARMA SRL | 5.490,00 | 799,57 |
| IT | 00549731206 | BIOCOMMERCIALE S.R.L. | 1.000,00 | 145,64 |
| IT | 05464070829 | BIODIAGENE S.R.L. | 13.412,68 | 1.953,44 |
| IT | 03526561216 | BIODIAGRAM S.R.L | 56.406,94 | 8.215,16 |
| IT | 00795130285 | BIOGENETICS | 807,64 | 117,63 |
| IT | 03967640875 | BIOGLOBE SUD Srl | 671.488,19 | 97.796,20 |
| IT | 01862130364 | BIOGYN DI BOSELLI FABIO & C. SNC | 323,30 | 47,09 |
| IT | 07766700012 | BIOHEALTH ITALIA S.R.L. | 55.770,63 | 8.122,49 |
| IT | 08192350968 | BIOHIT HEALTHCARE Srl | 12.688,00 | 1.847,89 |
| IT | 02649320849 | BIOLENA S.R.L. | 9.836,35 | 1.432,58 |
| IT | 01149250159 | BIOLIFE ITALIANA S.R.L. | 10.685,25 | 1.556,21 |
| IT | 03941530960 | BIOLITEC ITALIA S.P.A. | 41.211,26 | 6.002,05 |
| IT | 06499300728 | BIOMEDICAL ENGINEERING | 25.438,48 | 3.704,89 |
| IT | 01613700275 | BIOMEDICAL SERVICE S.R.L. | 575,23 | 83,78 |
| IT | 01696821006 | BIOMERIEUX ITALIA S.P.A. | 5.321.393,26 | 775.012,96 |
| IT | 07854330631 | BIORES SRL | 190.906,40 | 27.803,80 |

| | | | | |
|---|---|---|---|---|
| IT | 03297250791 | BIOSET S.A.S DI PASQUALE MONEA | 4.223,15 | 615,06 |
| IT | 03328440270 | BIOSIGMA S.R.L. | 52.018,43 | 7.576,02 |
| IT | 01938190731 | BIOTEK S.R.L. | 621.301,77 | 90.487,00 |
| IT | 00807290150 | BIOTEST ITALIA S.R.L. | 1.950,80 | 284,12 |
| IT | 09699320017 | BIOTRONIK ITALIA S.P.A. | 4.666.922,41 | 679.695,18 |
| IT | 02672440126 | BIRD s.r.l. | 29.000,00 | 4.223,59 |
| IT | 10059810159 | BK MEDICAL ITALIA S.R.L. EX DAL 13/12/18 ANALOGIC | 22.000,00 | 3.204,10 |
| IT | 00421210485 | BOEHRINGER INGELHEIM ITALIA S.p.A | 4.321,15 | 629,34 |
| IT | 13236830157 | BOLTON MEDICAL S.R.L. | 125.762,32 | 18.316,15 |
| IT | 11206730159 | BOSTON SCIENTIFIC S.P.A. | 8.897.365,29 | 1.295.821,05 |
| IT | 05501420961 | BRACCO IMAGING ITALIA S.R.L | 121.423,46 | 17.684,23 |
| DE | 812343586 | BRAIN PRODUCTS GMBH | 893,90 | 130,19 |
| IT | 01167730355 | BS MEDICAL S.R.L. | 408,24 | 59,46 |
| IT | 05187720965 | BSN MEDICAL ( EX SMITH E NEPHEW) | 442.526,24 | 64.449,96 |
| IT | 03580400236 | BTC MEDICAL EUROPE S.R.L. | 2.000,00 | 291,28 |
| DE | DE298038646 | BTG BIOCOMPATIBLES UK LIMETED VAT DE298038646 | 12.000,00 | 1.747,69 |
| BE | BE0536463943 | BTG BIOCOMPATIBLES UK LIMiTED | 229.000,00 | 33.351,79 |
| IT | 06702140960 | BUHLMANN | 3.000,00 | 436,92 |
| IT | 01059590107 | BURKE & BURKE S.P.A. | 88.235,20 | 12.850,66 |
| IT | 01897730659 | C.A.M. HOSPITAL S.R.L. | 1.924,00 | 280,21 |
| IT | 06636280155 | C.B. MEDICAL S.R.L. | 146.805,91 | 21.380,96 |
| IT | 00272680174 | C.E.F. COOP. ESERCENTI FARMACIA SCRL | 229,74 | 33,46 |
| IT | 00678290354 | C.G.M. S.P.A. | 75.711,97 | 11.026,77 |
| IT | 02515700736 | C.H.S. S.R.L. | 574.819,50 | 83.717,28 |
| IT | 04478471008 | CA.DI.GROUP FARMACEUTICI S.R.L. | 10.255,56 | 1.493,63 |
| IT | 00772250965 | CABRU SAS B. CASAGRANDE & C. | 351,36 | 51,17 |
| IT | 03277950287 | CAIR ITALIA SRL | 173.864,26 | 25.321,76 |
| IT | 06585830729 | CALCULLI NICOLA | 1.537,20 | 223,88 |
| IT | 02152610784 | CAM HOSPITAL S.R.L. | 59.252,29 | 8.629,56 |
| IT | 00977090349 | CA-MI SRL | 240,34 | 35,00 |
| IT | 04339170724 | CANDELMA S.R.L. | 241,07 | 35,11 |
| IT | 04384410017 | CANE' S.P.A. | 65.074,82 | 9.477,56 |
| IT | 01893311009 | CANTEL MEDICAL - EX IMS INDUSTRIA CHIMICO-FARM. | 109.131,96 | 15.894,09 |
| IT | 01620020337 | CARDIAC SCIENCE S.R.L. UNIPERSONALE | 2.393,34 | 348,57 |
| IT | 09158150962 | CARDINAL HEALTH ITALY 509 S.R.L. | 2.643.850,40 | 385.052,98 |
| IT | 01098730763 | CARDIO TEK SRL | 154.977,97 | 22.571,14 |
| IT | 06095220726 | CARDIO VASCULAR S.R.L. | 2.912.134,12 | 424.126,08 |
| IT | 04647720483 | CAREFUSION ITALY 311 SRL | 1.000,00 | 145,64 |
| IT | 05653560960 | CARESTREAM HEALTH ITALIA | 237.858,41 | 34.641,93 |
| IT | 04405770753 | CARING S.R.L. | 9.457,24 | 1.377,36 |
| IT | 00721920155 | CARL ZEISS S.P.A. | 701.049,28 | 102.101,51 |
| IT | 08702311005 | CARLI BIOTEC S.R.L. | 14.016,58 | 2.041,39 |
| IT | 01802940484 | CARLO ERBA REAGENTE SRL gia' DASIT SCIENCES S.R.L. gia' M.MEDICA | 38.549,87 | 5.614,44 |
| IT | 06716210635 | CAVALLARO | 820,57 | 119,51 |
| IT | 07599490963 | CEPHEID S.R.L. | 23.912,00 | 3.482,57 |
| IT | 00136740404 | CERACARTA S.P.A. | 351.482,68 | 51.190,28 |
| IT | 03728930714 | CERICHEM BIOPHARM S.R.L. | 309,88 | 45,13 |
| IT | 03951340722 | CHEMIC ALS SRL | 61.781,82 | 8.997,97 |
| IT | 05515521002 | CHEMICAL RESEARCH 2000 SRL | 614,80 | 89,54 |
| IT | 02857210724 | CHEMIE di E. CARLUCCI & C. S.R.L. (EX SAS) | 216.950,97 | 31.596,95 |
| IT | 02518990284 | CHEMIL S.R.L. | 57.120,95 | 8.319,15 |
| IT | 01513360345 | CHIESI FARMACEUTICI | 73.291,99 | 10.674,32 |
| IT | 00417190493 | CHIMED Srl | 2.459,52 | 358,21 |
| IT | 06356990967 | CID S.P.A. | 25.648,48 | 3.735,47 |
| IT | 12435741009 | CISA PRODUCTION SRL (EX CISA SERVICE DAL 01/01/) | 29.153,39 | 4.245,93 |
| IT | 01953950035 | CIVARDI LUCA - MEDICIVA | 575,84 | 83,87 |
| IT | 01857820284 | CLINI LAB S.R.L. | 92.228,40 | 13.432,24 |
| IT | 00784230872 | CO.DI.SAN S.P.A. | 774.062,96 | 112.735,29 |
| IT | 01045500038 | COCCATO E MEZZETTI S.R.L. | 2.704,74 | 393,92 |
| IT | 02504711207 | COCHLEAR ITALIA S.R.L. | 972.273,36 | 141.602,85 |
| IT | 02344710484 | CODIFI SRL | 1.515,60 | 220,73 |
| IT | 00691781207 | COLOPLAST S.P.A. | 5.070.907,27 | 738.531,94 |
| IT | 02404790392 | COMECER S.P.A. | 86.521,17 | 12.601,03 |
| IT | 10406510155 | COMIFAR DISTRIBUZIONI S.P.A. | 2.315,27 | 337,20 |
| IT | 11848191000 | COMPUMED EUROPE S.R.L | 15.590,00 | 2.270,54 |
| IT | 02020970360 | COMUN.TERAP.L'ANGOLO COOP. | 849,12 | 123,67 |
| IT | 05297730961 | CONMED ITALIA S.R.L. | 475.918,23 | 69.313,20 |
| IT | 02050010350 | CONSORZIO PRIVATASSISTENZA S.C. | 770,00 | 112,14 |
| IT | 06209390969 | CONVATEC ITALIA S.R.L. | 4.149.232,89 | 604.298,37 |
| IT | 00494360753 | COOFARMA SALENTO | 5.002,29 | 728,54 |
| IT | 00847380961 | COOK ITALIA | 2.672.905,83 | 389.284,64 |
| IT | 04327730018 | COREMEC S.R.L. | 14.937,03 | 2.175,44 |
| IT | 04650380266 | CORIN ITALIA S.R.L. | 127.549,70 | 18.576,46 |
| IT | 06578050723 | COSIMO SALERNO - ATTREZZATURE MEDICO SANITARIE | 486,21 | 70,81 |
| IT | 01284691001 | COSMED S.R.L. | 10.166,26 | 1.480,62 |
| IT | 00708541206 | COSWELL SPA | 1.048,96 | 152,77 |
| IT | 01054090376 | COTONIERA FACCHINI SRL | 5.715,09 | 832,35 |
| IT | 06065650159 | CREMASCOLI & IRIS S.P.A. | 51.240,00 | 7.462,64 |
| IT | 01922280548 | CRIMO ITALIA s.r.l. | 10.479,18 | 1.526,20 |
| IT | 01736720994 | CROSSMED S.P.A. | 286.506,06 | 41.727,03 |
| IT | 13268170159 | CURADEN HEALTHCARE SPA | 9.802,46 | 1.427,64 |

| | | | | |
|---|---|---|---|---|
| IT | 13342400150 | CURIUM ITALY S.R.L. (EX IBA MOLECULAR ITALY SRL 04/02/20) | 139.950,26 | 20.382,49 |
| IT | 02360111203 | CYANAGEN S.R.L. | 475,80 | 69,30 |
| IT | 02277910739 | D.A.M. S.R.L. - DISTRIBUZIONE ARTICOLI MEDICALI | 16.733,60 | 2.437,10 |
| IT | 07484470153 | D.B.A. ITALIA Srl | 15.702,87 | 2.286,98 |
| IT | 05851780725 | D.F.B. - TECNOLOGIE PER LA MEDICINA DI BARTOLOMEO | 26.544,10 | 3.865,91 |
| IT | 00941660151 | D.I.D. DIAGNOSTIC INTERNATIONAL DISTRIBUTION S.P.A. | 190.001,81 | 27.672,05 |
| IT | 12085140155 | D.M.F. S.R.L. DIETETIC METABOLIC FOOD | 2.351,79 | 342,52 |
| IT | 04502861000 | D.M.G. ITALIA S.R.L - DRUGS MINERALS AND GENERICS | 159,58 | 23,24 |
| IT | 01607530209 | D.R.M. s.r.l. | 158.622,34 | 23.101,91 |
| IT | 11667890153 | DANONE NUTRICIA S.P.A. SOCIETA' BENEFIT ( EX NUTRICIA ITALIA SPA) | 856.951,99 | 124.807,33 |
| IT | 02471550265 | DASER S.R.L. | 5.689,36 | 828,60 |
| IT | 03222390159 | DASIT | 2.994.293,19 | 436.091,81 |
| IT | 04685201008 | DAVI MEDICA SRL | 5.590,94 | 814,27 |
| IT | 11616721004 | DAX ITALIA S.R.L. | 695,40 | 101,28 |
| IT | 07112580720 | DB MEDICAL | 1.785,83 | 260,09 |
| IT | 03566121202 | DBI S.R.L. | 14.623,52 | 2.129,78 |
| IT | 01750220350 | DBN STORE | 1.000,00 | 145,64 |
| IT | 07739030729 | DE CHIRICO S.R.L.S. | 2.356,64 | 343,22 |
| IT | 02192000756 | DE MITRI ANDREA | 634,40 | 92,39 |
| IT | 11129270150 | DEALFA S.R.L. | 630.632,93 | 91.846,00 |
| IT | 01063890394 | DEAS S.R.L. | 87.210,23 | 12.701,38 |
| IT | 02283720262 | DECO MED S.R.L. | 18.200,00 | 2.650,67 |
| IT | 04190470486 | DEKA M.E.L.A. SRL | 6.490,40 | 945,27 |
| IT | 06025140150 | DELCON S.R.L. | 243.453,64 | 35.456,83 |
| IT | 01326911003 | DELTA BIOLOGICALS S.R.L. | 442.665,87 | 64.470,29 |
| IT | 01656270970 | DELTA HOSPITAL S.R.L. | 7.000,00 | 1.019,49 |
| IT | 01693020206 | DELTA MED S.P.A. unipersonale | 530.734,27 | 77.296,66 |
| IT | 05882220725 | DENTAL WORLD SRL | 12.584,60 | 1.832,83 |
| IT | 04033220759 | DENTALMESSAPICA SNC DI DI BARI & VERRI | 676,18 | 98,48 |
| IT | 04518661006 | DENTSPLY ITALIA | 760.172,92 | 110.712,33 |
| IT | 06991390961 | DEVICOR MEDICAL ITALY S.R.L. | 624.527,76 | 90.956,84 |
| IT | 05525540729 | DEXTER SRL | 79.098,22 | 11.519,94 |
| IT | 12585340156 | DIA.METRA SRL | 21.359,76 | 3.110,86 |
| IT | 00792270969 | DIA4IT S.R.L. | 245.605,18 | 35.770,18 |
| IT | 05908900631 | DIA-CHEM S.R.L. | 5.124,00 | 746,26 |
| IT | 02705540165 | DIAPATH S.P.A. | 279.137,65 | 40.653,88 |
| IT | 02749260028 | DIASORIN ITALIA S.P.A. | 948.130,91 | 138.086,72 |
| IT | 13144290155 | DIASORIN S.P.A. | 9.491.113,93 | 1.382.295,19 |
| IT | 02483840423 | DIATECH PHARMACOGENETICS SRL SOCIO UNICO | 242.246,96 | 35.281,09 |
| IT | 02047250424 | DIATECH LAB LINE S.R.L. | 467,14 | 68,03 |
| IT | 03758390722 | DIATEK S.R.L. | 1.130.307,04 | 164.619,03 |
| IT | 02243300361 | DIAVERUM ITALIA S.R.L. | 353,60 | 51,50 |
| IT | 01068901006 | DICOFARM | 1.154,22 | 168,10 |
| IT | 05871140157 | DIESSE DIAGNOSTICA SENESE S.P.A. | 185.300,28 | 26.987,32 |
| IT | 04227910488 | DIESSE SRL | 622,20 | 90,62 |
| IT | 00334560125 | DIFA COOPER S.P.A. | 1.451,80 | 211,44 |
| IT | 02172260974 | DIFASS INTERNATIONAL SRL | 111.022,84 | 16.169,48 |
| IT | 02779340369 | DIMAR SRL | 7.582,30 | 1.104,29 |
| IT | 02221310044 | DIMED S.R.L. | 33.254,72 | 4.843,25 |
| IT | 02313550010 | DIPRO MEDICAL DEVICES S.R.L. | 832,00 | 121,17 |
| IT | 00504670753 | DISTILLERIE CAPPELLO SRL | 7.929,04 | 1.154,79 |
| IT | 02252720368 | DITTA CODAN SRL | 475,80 | 69,30 |
| IT | 00397360488 | DITTA LUIGI SALVADORI S.P.A. | 487.778,63 | 71.040,56 |
| IT | 04760660961 | DOCTOR SHOP S.R.L. | 88,47 | 12,88 |
| IT | 00438170680 | DOMOLIFE SRL | 103.768,29 | 15.112,92 |
| IT | 00791570153 | DOMPE' FARMACEUTICI S.P.A. | 2.892,78 | 421,31 |
| IT | 05663051000 | DORNIER MEDTECH ITALIA S.R.L. | 7.978,80 | 1.162,04 |
| DE | 211170744 | DR. F. KOHLER CHEMIE GMBH | 25.440,00 | 3.705,11 |
| IT | 00605750215 | DR.SCHAR SPA | 330.358,32 | 48.113,71 |
| IT | 09058160152 | DRAEGER ITALIA S.P.A. (EX DRAEGER MEDICAL ITALIA SPA 01/06/19) | 1.000,00 | 145,64 |
| IT | 09939160157 | DUOTECH SRL | 9.362,28 | 1.363,53 |
| IT | 01380990380 | DYASET S.R.L. | 1.709,81 | 249,02 |
| IT | 02207200136 | E.C.S. SRL | 14.604,86 | 2.127,07 |
| IT | 01900221209 | E.M.S. S.R.L. | 1.525,00 | 222,10 |
| IT | 02506400395 | E.P. MEDICA S.R.L. | 290,46 | 42,30 |
| IT | 07028390727 | E.V. TECNOLOGY S.R.L. (dal 01/08/2014 ) | 90.378,40 | 13.162,80 |
| IT | 04888840487 | EB NEURO S.P.A. | 52.385,49 | 7.629,47 |
| IT | 08938260158 | ECOLAB S.R.L. | 14.312,16 | 2.084,44 |
| IT | 10863670153 | ECUPHARMA SRL | 103.661,62 | 15.097,38 |
| IT | 06068041000 | EDWARDS LIFESCIENCES | 1.161.049,07 | 169.096,33 |
| IT | 04757530284 | EFFEBI HOSPITAL S.R.L. | 7.152,26 | 1.041,66 |
| IT | 12384150152 | EL.SE. s.r.l. gia' MULTIMEDICA S.r.l. | 72.325,58 | 10.533,57 |
| IT | 05824380728 | ELCAMM S.R.L. | 339.374,15 | 49.426,79 |
| IT | 02723670960 | ELEKTA S.P.A. | 45.290,60 | 6.596,17 |
| IT | 08462901003 | ELEMED SRL | 48.000,00 | 6.990,77 |
| IT | 05420450487 | ELESTA SRL | 55.724,00 | 8.115,70 |
| IT | 07592960723 | ELETTROMEDICAL SUD S.R.L. | 3.656,65 | 532,56 |
| IT | 05239350969 | ELITECH GROUP S.P.A. | 2.010.894,61 | 292.868,67 |
| IT | 06782840729 | EMMEGIMEDICA S.R.L. | 189.869,88 | 27.652,84 |
| IT | 01368670384 | EMODIAL S.R.L. | 10.664,00 | 1.553,12 |
| IT | 02180550135 | ENDOTECH S.P.A. | 28.104,00 | 4.093,09 |

| | | | | |
|---|---|---|---|---|
| IT | 02114740307 | ENVIGO gia' HARLAN LABORATORIES SRL | 6.000,00 | 873,85 |
| IT | 03630550287 | EPITECH GROUP S.P.A. | 1.408,08 | 205,07 |
| IT | 10767630154 | EPPENDORF S.R.L. | 84.545,83 | 12.313,34 |
| IT | 01468980626 | ERBAGIL S.R.L. | 6.745,38 | 982,40 |
| IT | 06349620960 | ERBE ITALIA S.R.L. | 126.987,63 | 18.494,60 |
| IT | 09674060158 | ERREKAPPA EUROTERAPICI | 52.094,74 | 7.587,13 |
| IT | 05131180969 | ESAOTE s.p.a. | 15.829,16 | 2.305,37 |
| IT | 00707821203 | ESPANSIONE MARKETING SPA | 27.394,29 | 3.989,73 |
| IT | 03079660969 | ESSEMEDICAL S.R.L. | 59.927,79 | 8.727,94 |
| IT | 12693140159 | ESTOR S.P.A | 1.446.028,88 | 210.601,07 |
| IT | 03846340986 | ETICHETTESHOP S.A.S. | 691,74 | 100,75 |
| IT | 03766410710 | ETRA MEDICA S.R.L. | 68.349,04 | 9.954,42 |
| IT | 03043200611 | EU KON Srl | 120.475,00 | 17.546,10 |
| IT | 01547310423 | EUREKA S.R.L. LAB DIVISION | 38.251,46 | 5.570,98 |
| IT | 04953740729 | EURISKO TECHNOLOGY SRL | 214.259,98 | 31.205,03 |
| IT | 02570890125 | EURO FLOW S.R.L. | 29.066,50 | 4.233,27 |
| IT | 03108100755 | EUROCLINIC S.R.L. | 19.506,83 | 2.840,99 |
| IT | 08038610963 | EUROCLONE DIAGNOSTICA S.R.L. | 6.058,40 | 882,35 |
| IT | 08126390155 | EUROCLONE S.P.A. | 350.879,77 | 51.102,48 |
| IT | 00753720879 | EUROFARM S.P.A. | 703.918,49 | 102.519,38 |
| IT | 06346980722 | EUROHOSPITAL S.R.L. | 925.000,00 | 134.717,91 |
| IT | 03680250283 | EUROIMMUN ITALIA DIAGNOSTICA MEDICA S.R.L. | 285.400,06 | 41.565,95 |
| IT | 05296460727 | EUROMED SRL | 320.547,40 | 46.684,84 |
| IT | 03698030289 | EUROMED S.R.L. | 41.671,80 | 6.069,12 |
| IT | 05763890638 | EUROMED SRL | 810,08 | 117,98 |
| IT | 01990200170 | EUROMEDICAL S.r.l. | 829.868,23 | 120.862,83 |
| IT | 02638740163 | EUROMEDICAL S.R.L. | 39.665,90 | 5.776,98 |
| IT | 00719630766 | EUROMEDICAL S.R.L. (EX di GIOVANNI BILANCIA & C. SAS 02/01/19) | 1.263.611,35 | 184.033,60 |
| IT | 07330410726 | EUROMEDICS S.R.L. | 180.741,82 | 26.323,42 |
| IT | 08344720969 | EUROPROTEX RADIOPROTEZIONE S.R.L. | 2.744,90 | 399,77 |
| IT | 00047510326 | EUROSPITAL S P A | 1.365.873,28 | 198.927,13 |
| IT | 03214581203 | EV SERVICE ITALIA S.R.L. | 2.318,00 | 337,60 |
| IT | 06107060722 | EVITECH S.R.L. | 198.685,91 | 28.936,81 |
| IT | 01022690364 | EXACTA + OPTECH LABCENTER S.P.A.EX ALESSANDRINI STRUMENTAZIO | 155.652,13 | 22.669,33 |
| IT | 04897620722 | EXECUTIVE SERVICE S.A.S. | 170,80 | 24,88 |
| IT | 02881020271 | EXPERTEAM S.R.L. | 121.335,81 | 17.671,47 |
| IT | 05542390728 | F. G. SERVICE SRL | 3.753,70 | 546,69 |
| IT | 03578710729 | F.A.S.E. S.R.L. | 3.595.878,64 | 523.707,31 |
| IT | 03770960718 | F.G. SERVICE S.R.L. | 47.933,76 | 6.981,12 |
| IT | 00394440481 | F.I.R.M.A. S.P.A. | 11.489,20 | 1.673,30 |
| IT | 03812210759 | F.M. MOCAVERO OSSIGENO | 4.002,99 | 583,00 |
| IT | 03936370752 | F.R.L. MEDICAL SERVICE SRL | 924.603,72 | 134.660,20 |
| IT | 02033370731 | FALIMEDICA DI FABIO PANDOLFO | 15.100,80 | 2.199,30 |
| IT | 04874470968 | FALL. SINTEA PLUSTEK SRL | 16.439,76 | 2.394,30 |
| IT | 04680380757 | FARM. DE BENEDITTIS ANTONELLA | 11,00 | 1,60 |
| IT | 03971380757 | FARM. DE DONNO S.N.C. | 23,32 | 3,40 |
| IT | 03641310754 | FARM. FASANO DOTT. DONATELLA | 695,00 | 101,22 |
| IT | 03462210752 | FARM. PRANZO SNC DI PIRELLI A. & F. | 80,00 | 11,65 |
| IT | 04010220756 | FARM.CHIMICA SNC DI DR G.SPAGNOLO & C. | 309,58 | 45,09 |
| IT | 00503151201 | FARMAC ZABBAN S.P.A. | 911.526,54 | 132.755,62 |
| IT | 00272420639 | FARMACEUTICI DAMOR SPA | 8.897,66 | 1.295,86 |
| SM | SM23886 | FARMACEUTICI GIONELIA SRL | 1.175,07 | 171,14 |
| IT | 01669440180 | FARMACIA AMBRECK | 78,04 | 11,37 |
| IT | 04697260752 | FARMACIA ARETANO S.A.S. DI BALDASSARRE | 19,90 | 2,90 |
| IT | 00133000737 | FARMACIA CLEMENTE DR.SSA GIULIANA | 79,80 | 11,62 |
| IT | 01453330753 | FARMACIA D'AMBROSIO DR.SERGIO | 214,00 | 31,17 |
| IT | 02125260741 | FARMACIA DR.V.ZO CAVALIERE del Dr .Aless | 120.720,18 | 17.581,81 |
| IT | 02721500425 | FARMACIA EREDI GUIDI MATTUTINI | 470,08 | 68,46 |
| IT | 02788231203 | FARMACIA FERRARI SNC | 340,28 | 49,56 |
| IT | 01090200732 | FARMACIA GRAVAME G. & P. S.N.C. | 1.206,03 | 175,65 |
| IT | 05371430728 | FARMACIA MICCOLIS G.PPE PAOLO | 59,93 | 8,73 |
| IT | 04186040756 | FARMACIA PALMIERI SNC | 472,80 | 68,86 |
| IT | 02698400732 | FARMACIA QUARANTA DR.SSA RAFFAELLA | 33,00 | 4,81 |
| IT | 04243250752 | FARMACIA RUBINO DI LUCREZIO DR.LIVIA(EX FARM.RUBINO L. CONUZ | 414,80 | 60,41 |
| IT | 03026180731 | FARMACIA SEMERARO DR.SSA MARIA GABRIELLA | 83,00 | 12,09 |
| IT | 01936310745 | FARMACIA SERVIZI FARMACEUTICI BR SRL | 70.407,45 | 10.254,21 |
| IT | 06500800724 | FARMACIA SURIANO DR. F. DI MOLFETTA | 6.474,60 | 942,97 |
| IT | 04147410759 | FARMALAB S.R.L. | 76.065,64 | 11.078,27 |
| IT | 05676410722 | FARMALABOR SRL | 708,30 | 103,16 |
| IT | 02110110745 | FARMASANITARIA DI LATORRE MARCELLA | 336,95 | 49,07 |
| IT | 09785261000 | FASS FARMA SRL | 6.638,87 | 966,89 |
| IT | 01282360682 | FATER SpA | 573.422,13 | 83.513,76 |
| IT | 13110730150 | FE.MA S.R.L. | 1.205.478,36 | 175.567,06 |
| IT | 01873680738 | FER.EL.- ATTILIO NILVETTI | 26,60 | 3,87 |
| IT | 06436131210 | FERMED SRL | 1.000,00 | 145,64 |
| IT | 07676940153 | FERRING SPA | 12.690,03 | 1.848,19 |
| IT | 01835220482 | FIAB S.P.A. | 284.498,06 | 41.434,58 |
| IT | 00204260285 | FIDIA FARMACEUTICI S.P.A. | 4.549.005,27 | 662.521,61 |
| IT | 00715550422 | FIOMED SRL | 40,58 | 5,91 |
| IT | 01493940553 | FIS & DM SRL | 3.000,00 | 436,92 |
| IT | 08948430965 | FISHER SCIENTIFIC SAS | 422,57 | 61,54 |

| | | | | |
|---|---|---|---|---|
| IT | 10692961005 | FITOCHINA ITALIA SRL | 308,98 | 45,00 |
| IT | 04426820231 | FLOWER GLOVES S.R.L. - UNIPERSONALE (Inc. SAFE SRL 01/12/18) | 11.414,20 | 1.662,38 |
| IT | 03068370273 | FONDAZIONE BANCA DEGLI OCCHI DEL VENETO | 244.558,32 | 35.617,71 |
| IT | 01650860545 | FORA S.P.A. GIA SIRI SPA | 414,80 | 60,41 |
| IT | 00857230734 | FORMED SRL | 1.335.965,93 | 194.571,40 |
| IT | 02911007650 | FORNITURE ECONOMO | 2.809,43 | 409,17 |
| IT | 02397620739 | FORNITURE LABORATORIO S.R.L. | 60.631,87 | 8.830,49 |
| IT | 00104400056 | FRA PRODUCTION S.P.A. | 39.651,03 | 5.774,82 |
| IT | 03524050238 | FRESENIUS KABI ITALIA S.R.L (COORD. | 1.632.845,99 | 237.809,30 |
| IT | 00931170195 | FRESENIUS MEDICAL CARE ITALIA - SPA | 3.807.160,16 | 554.478,56 |
| IT | 11025740157 | FUJIFILM ITALIA SPA (EX FUJIMEDICAL 16/03/2018) | 305.261,35 | 44.458,56 |
| IT | 05848611009 | FUJIREBIO ITALIA S.R.L. | 362.791,25 | 52.837,28 |
| IT | 01885850139 | FUMAGALLI SPA | 1.001,52 | 145,86 |
| IT | 05275100724 | G.D. DI DIPASQUALE GERARDO | 64.067,31 | 9.330,83 |
| IT | 03896500489 | G.F. Electromedics s.r.l. | 2.000,00 | 291,28 |
| IT | 01185060769 | G.M.C. BIOMEDICA S.R.L. | 646.240,98 | 94.119,17 |
| IT | 08230471008 | GADA ITALIA S.P.A. | 928.491,56 | 135.226,43 |
| IT | 07129530726 | GAETA GIUSEPPE | 312,60 | 45,53 |
| IT | 00151130754 | GALATINAMED SRL | 12.664,05 | 1.844,40 |
| IT | 09713880152 | GALDERMA ITALIA S.P.A. | 1.001.065,87 | 145.796,22 |
| IT | 11496970150 | GE HEALTHCARE S.R.L. | 438.613,43 | 63.880,09 |
| IT | 05175300655 | GENOMIX4LIFE SRL | 9.747,80 | 1.419,68 |
| IT | 03841300167 | GENTAUR S.R.L. | 333,06 | 48,51 |
| IT | 03233560964 | GEPA GESTIONE ELETTROMEDICALI PRODO | 399.001,44 | 58.110,96 |
| IT | 02668590215 | GERHO' S.P.A. | 146.441,47 | 21.327,88 |
| IT | 00772350153 | GERMO S.P.A. | 37.578,65 | 5.472,99 |
| IT | 03992220966 | GETINGE ITALIA S.R.L. ( EX MAQUET IT. SPA 02/07/18 - EX SPA 15/10/1 | 72.253,60 | 10.523,09 |
| IT | 06922061210 | GG&CC MEDICAL S.A.S. DI BULLONE GIOVANNI | 28.808,00 | 4.195,63 |
| IT | 03849010107 | GI.PI.GI SAS DI GIRIBALDI GIOVANNI PIERO & C. | 4.000,00 | 582,56 |
| IT | 06492590010 | GIEFFE srl | 7.930,00 | 1.154,93 |
| IT | 05629970723 | GIEMME - di Giuseppe Muciaccia | 3.000,00 | 436,92 |
| IT | 03234490401 | GIEMME Spa | 29.467,41 | 4.291,66 |
| IT | 02829240155 | GILSON ITALIA S.R.L. | 58.266,78 | 8.486,03 |
| IT | 03565511007 | GINEVRI S.R.L. | 39.951,64 | 5.818,60 |
| IT | 04051160234 | GIOCHEMICA S.R.L. UNIPERSONALE | 287.712,59 | 41.902,75 |
| IT | 00212840235 | GLAXO SMITHKLINE SPA | - 423,50 | - 61,68 |
| IT | 02416870992 | GLOBUS MEDICAL ITALY S.R.L. | 4.780,26 | 696,20 |
| IT | 01781130289 | GN HEARING S.R.L DAL 06/01/17 IN NATUS MEDICAL | 2.568,73 | 374,11 |
| IT | 01262580507 | GRIFOLS ITALIA S.P.A -DAL 21/1/14 ACQUIRENTA RAMO | 1.405.785,03 | 204.739,92 |
| IT | 07727660727 | GRIMALDI DOMENICO | 3.000,00 | 436,92 |
| IT | 10617240154 | GRUPPO BIOIMPIANTI S.R.L. | 111.963,71 | 16.306,51 |
| IT | 07999930964 | GUERBET IMAGING ITALY S.R.L. A S.U. VARIAZ. R.S. | 12.781,20 | 1.861,47 |
| IT | 00553150863 | GURO' S.a.s. di ROSA GUALTEIRI | 3.655,83 | 532,44 |
| IT | 00644831208 | GVS S.P.A. | 2.049,60 | 298,51 |
| IT | 01458881008 | H.D. HEALTH DEFENCE SPA | 3.294,00 | 479,74 |
| IT | 01296201005 | H.S. - HOSPITAL SERVICE S.P.A. | 736.273,90 | 107.231,66 |
| IT | 07408360720 | H.S.A. HOSPITAL SUD ASSISTANCE SRL | 43.278,77 | 6.303,16 |
| IT | 03830250712 | HACHIKO MEDICAL S.R.L. | 324.900,09 | 47.318,77 |
| IT | 10923790157 | HAEMONETICS ITALIA S.R.L. | 1.205.599,78 | 175.584,74 |
| IT | 06397950962 | HAMILTON ITALIA SRL | 6.155,83 | 896,54 |
| IT | 04566220150 | HAROL S.R.L. | 36.260,86 | 5.281,07 |
| IT | 00937220598 | HEINZ ITALIA SPA | 6.655,78 | 969,35 |
| IT | 13088630150 | HENRY SCHEIN KRUGG S.P.A. | 29.221,06 | 4.255,78 |
| IT | 00892450156 | HERAEUS S.P.A. | 4.498,08 | 655,10 |
| IT | 06141111002 | HEXACATH ITALIA | 574.860,76 | 83.723,29 |
| IT | 08693440151 | HISTO-LINE LABORATORIES S.R.L. | 22.471,18 | 3.272,72 |
| IT | 09120130159 | HITACHI MEDICAL SYSTEM S.P.A. | 1.610,40 | 234,54 |
| IT | 02504130366 | HMC PREMEDICAL SPA | 787.210,46 | 114.650,11 |
| IT | 11492820151 | HOLLISTER S.P.A. | 2.473.529,90 | 360.247,33 |
| IT | 05402981004 | HORIBA ABX S.A. | 399.272,44 | 58.150,43 |
| IT | 07018650015 | HOSMAN S.R.L. - HOSPITAL MANAGING | 3.999,47 | 582,49 |
| IT | 02587690757 | HOSPITAL di Mele Cesare &C. S.A.S. | 1.448.706,76 | 210.991,08 |
| IT | 04080850722 | HOSPITAL SCIENTIFIC CONSULTING | 1.075.962,09 | 156.704,18 |
| IT | 04355480015 | HOSPITAL SERVICE S.R.L. | 3.950,56 | 575,36 |
| IT | 03555800758 | HS MED | 105.088,63 | 15.305,21 |
| IT | 01052730296 | HULKA S.R.L. | 1.377,56 | 200,63 |
| IT | 01434070155 | HUMANA ITALIA | 3.650,24 | 531,62 |
| IT | 01960980280 | HUMANA MEDICAL S.R.L. | 3.000,00 | 436,92 |
| ATU | 60584727 | IASON GMBH | 124.853,50 | 18.183,79 |
| IT | 10616310156 | IBSA FARMACEUTICI ITALIA SRL | 275.329,02 | 40.099,19 |
| IT | 13400510155 | ICIM INTERNATIONAL SRL | 1.171,20 | 170,57 |
| IT | 02292260599 | ICU MEDICAL ITALIA S.R.L. | 826.815,76 | 120.418,26 |
| IT | 09018810151 | ID & CO SRL | 347.764,35 | 50.648,74 |
| IT | 01056421009 | IG ITALO GALLO SRL | 1.000,00 | 145,64 |
| IT | 01021130362 | IGEA s.p.a. | 57.280,95 | 8.342,45 |
| IT | 04645470750 | IGEA S.R.L. | 11.877,36 | 1.729,83 |
| IT | 06814140965 | ILLUMINA ITALY S.R.L. | 1.000,00 | 145,64 |
| IT | 04166720757 | IMF DI SARACINO VINCENZO | 16.319,04 | 2.376,72 |
| IT | 06858110726 | IMI S.R.L. | 72.553,94 | 10.566,83 |
| IT | 09412650153 | IMMUCOR ITALIA S.P.A | 1.140.358,90 | 166.082,99 |
| IT | 07749131004 | IMPLANTCAST ITALIA SRL | 9.000,00 | 1.310,77 |

| | | | | |
|---|---|---|---|---|
| IT | 08149900964 | IMPLEMED ITALIA S.R.L. | 340.380,22 | 49.573,31 |
| IT | 00968951004 | INAIL -CENTRO PROTESI | 13.517,55 | 1.968,71 |
| IT | 12146481002 | INCYTE BIOSCIENCES ITALY SRL EX ARIAD | 5.906,87 | 860,28 |
| IT | 00050110527 | INDUSTRIA FARM. GALENICA SENESE Srl | 1.366,40 | 199,00 |
| IT | 07963800011 | INFORMED S.R.L. | 2.424.012,51 | 353.035,57 |
| IT | 10191080158 | INNOVA MEDICA SPA | 609.494,30 | 88.767,35 |
| IT | 02368591208 | INSTRUMENTATION LABORATORY | 7.121.140,52 | 1.037.129,93 |
| IT | 09284460962 | INTEGRA LIFESCIENCES ITALY S.R.L. | 190.446,28 | 27.736,78 |
| IT | 09577370019 | INTER FARMACI ITALIA S.r.l. | 3.932,50 | 572,73 |
| IT | 02061320731 | INTERHOSPITAL S.R.L. | 3.475.200,72 | 506.131,66 |
| IT | 08375080150 | INTERMEDICA S.R.L. | 4.000,00 | 582,56 |
| IT | 09270550016 | INTRAUMA S.P.A. | 1.024.873,72 | 149.263,62 |
| IT | 07161740159 | IPSEN SPA | 1.656,60 | 241,27 |
| IT | 10574970017 | IREDEEM S.P.A. (EX SRL) | 41.425,92 | 6.033,31 |
| IT | 06115640960 | ISDIN S.R.L. | 2.129,73 | 310,18 |
| IT | 00302030374 | ISTITUTI ORTOPEDICI RIZZOLI | 63.399,70 | 9.233,59 |
| IT | 00885180158 | ISTITUTO GANASSINI S.p.A. | 82.631,43 | 12.034,52 |
| IT | 07921350968 | ISTITUTO GENTILI SRL | 2.359,28 | 343,61 |
| IT | 11902030151 | ITALCHIMICI S.P.A. | 258,72 | 37,68 |
| IT | 02954150724 | ITEL TELECOMUNICAZIONI S.R.L. | 933.796,60 | 135.999,06 |
| IT | 02427750738 | IVIS TECHNOLOGIES S.R.L. | 567.130,95 | 82.597,51 |
| IT | 08082461008 | JOHNSON & JOHNSON MEDICAL S.P.A. | 24.425.847,45 | 3.557.404,51 |
| IT | 11552601004 | K2M SOLUTION ITALY S.R.L | 5.000,00 | 728,20 |
| IT | 02405040284 | KALTEK s.r.l. | 353.060,90 | 51.420,14 |
| IT | 10804870151 | KCI MEDICAL S.R.L. | 148.766,87 | 21.666,55 |
| IT | 01779530466 | KEDRION SPA (EX ISI ED EX FARMA BIAGINI | 1.812,38 | 263,96 |
| IT | 02285250268 | KERNA ITALIA S.R.L. | 353,80 | 51,53 |
| IT | 03641030717 | KEYMED | 220.999,06 | 32.186,52 |
| IT | 03260081207 | KILKO S.R.L. | 1.909,44 | 278,09 |
| IT | 01466290283 | KIMA S.A.S. DI CHIARIN RENZO E C. | 37.181,79 | 5.415,19 |
| IT | 02062120395 | KLINICOM S.R.L. | 468,48 | 68,23 |
| IT | 08331990963 | KOLINPHARMA SPA | 285.667,20 | 41.604,85 |
| IT | 03716240969 | KYOWA KIRIN S.R.L. A SOCIO UNICO (EX PROSTRAKAN S.R.L.) | 73.094,92 | 10.645,62 |
| IT | 01286700487 | L. MOLTENI & C. DEI F.LLI ALITTI | 100.519,37 | 14.639,74 |
| IT | 00667690044 | LA CASALINDA S.R.L. | 15.465,99 | 2.252,48 |
| IT | 00952410736 | LA NUOVA SANITARIA DI SEMERARO AMEDEO | 484,04 | 70,50 |
| IT | 03931180719 | LA NUOVA SANITRIA DI LANDI RAFFAELE | 3.149,06 | 458,63 |
| IT | 03276850710 | LA SANITARIA di Minchillo Angela /12554 | 2.100,26 | 305,88 |
| IT | 03176570723 | LAB. INSTRUMENTS S.R.L. | 1.080,92 | 157,43 |
| IT | 00805390283 | LABOINDUSTRIA | 203.370,62 | 29.619,10 |
| IT | 08960270158 | LABOR BABY SRL | 1.229,30 | 179,04 |
| IT | 01467050181 | LABOR. FARM. SIT SPEC. IGIEN.TERAP. SRL | 425,92 | 62,03 |
| IT | 00108790502 | LABORATORI BALDACCI SPA | 78.118,88 | 11.377,31 |
| IT | 00264510207 | LABORATORI PIAZZA S.R.L. | 56.680,67 | 8.255,03 |
| IT | 02352650754 | LABORATORIO ODONT. ALESSANDRO SODO | 2.500,00 | 364,10 |
| IT | 04631550722 | LABORATORIO ODONTOTECNICO di D'ARDE | 5.464,00 | 795,78 |
| IT | 02775260736 | LABORATORIO SAN GIOVANNI S.R.L. | 10.057,47 | 1.464,78 |
| IT | 02161610759 | LABORCLINIC S.R.L. | 101.981,16 | 14.852,64 |
| IT | 03095720755 | LABORFARMA DI VIVA LORENZO | 116.511,21 | 16.968,81 |
| IT | 04804230151 | LAGITRE S.R.L. | 470.831,29 | 68.572,33 |
| IT | 02666150426 | LAMONEA MEDICAL S.R.L. | 2.641,30 | 384,68 |
| IT | 01201040423 | LAMONEA S.R.L. | 22.082,00 | 3.216,04 |
| IT | 00738630151 | LAMPUGNANI FARMACEUTICI SPA | 329,40 | 47,97 |
| IT | 00615700374 | LANZONI S.R.L. | 1.000,00 | 145,64 |
| IT | 09693591001 | LE MAITRE VASCULAR | 330.039,28 | 48.067,25 |
| IT | 09933630155 | LEICA MICROSYSTEMS S.r.l | 299.521,39 | 43.622,59 |
| IT | 03639340755 | LEM MEDICAL SRL | 1.238.977,59 | 180.445,92 |
| IT | 03587930722 | LEVANCHIMICA S.R.L. | 51.883,69 | 7.556,39 |
| IT | 06070001000 | LEVI BIO TECH Srl | 96.141,48 | 14.002,14 |
| IT | 03948960962 | LGC STANDARDS S.R.L. | 4.713,70 | 686,51 |
| IT | 02791720960 | LI STARFISH S.R.L. | 4.799,48 | 699,00 |
| IT | 01436340218 | LIBECCIO S.R.L. | 16.000,00 | 2.330,26 |
| IT | 03668810827 | LICKSON s.r.l. | 1.472,38 | 214,44 |
| IT | 12792100153 | LIFE TECHNOLOGIES ITALIA | 683.835,10 | 99.594,42 |
| IT | 02142410683 | LIFETECH CARE S.R.L. | 119.926,10 | 17.466,16 |
| IT | 01427710304 | LIMA CORPORATE S.P.A. | 35.033,11 | 5.102,26 |
| IT | 01550070617 | LINDE MEDICALE S.R.L. | 384.420,02 | 55.987,31 |
| IT | 10517560156 | LINK ITALIA S.P.A. | 139.915,10 | 20.377,37 |
| IT | 00530130673 | LIOFILCHEM SRL | 21.302,85 | 3.102,57 |
| IT | 03073920757 | LIVIELLO ROCCO GIUSEPPE | 1.880,66 | 273,90 |
| IT | 04564630657 | LOBASCIO ARMANDO | 59,78 | 8,71 |
| IT | 00713510154 | LOFARMA s.p.a. | 95.384,74 | 13.891,93 |
| IT | 00207810284 | LOHMANN & RAUSCHER S.R.L. | 368.246,20 | 53.631,74 |
| IT | 09734150155 | LOMBARDA H S.R.L. | 36.908,35 | 5.375,37 |
| IT | 06593680488 | LOMBARDINI BIOTECHNOLOGY S.R.L.S. | 1.464,00 | 213,22 |
| IT | 03780530725 | LORAN S.R.L. | 130.673,10 | 19.031,36 |
| IT | 01794050151 | LP ITALIANA | 62.397,50 | 9.087,63 |
| IT | 02410480715 | LUBRICHIMICA Spa | 3.877,50 | 564,72 |
| IT | 03346850963 | LUCINI SURGICAL CONCEPT Srl | 378,88 | 55,18 |
| IT | 01857031205 | M. TRENTANOVE srl | 29,99 | 4,37 |
| IT | 03904170713 | M.A.N. HOSPITAL S.R.L. | 14.323,20 | 2.086,04 |

| | | | | |
|---|---|---|---|---|
| IT | 00458450012 | M.G. LORENZATTO S.R.L. | 267.401,05 | 38.944,55 |
| IT | 06153631210 | MAATECH SRL | 151.155,60 | 22.014,45 |
| IT | 11189050153 | MACO PHARMA ITALIA S.R.L. | 98.717,28 | 14.377,28 |
| IT | 01501420853 | MACROPHARM S.R.L. | 90.163,67 | 13.131,53 |
| IT | 07412770963 | MADA SPIROMETRY FILTERS SRL | 634,40 | 92,39 |
| IT | 08945650961 | MALLINCKRODT RADIOPHARMACEUTICALS IT.SPA | 195.208,00 | 28.430,29 |
| IT | 02483380966 | MANFRED SAUER ITALIA S.R.L. /11990 | 17.945,92 | 2.613,66 |
| IT | 01111870729 | MARINELLI BENEDETTO | 433,10 | 63,08 |
| IT | 05985320158 | MASCIA BRUNELLI S.p.A. | 31.698,40 | 4.616,59 |
| IT | 12545310158 | MASS MEDICA S.R.L. | 93.163,60 | 13.568,44 |
| IT | 04093090753 | MAVIMED S.R.L.- SOCIO UNICO | 2.797.486,68 | 407.428,72 |
| IT | 05704111003 | MBA ITALIA S.R.L. | 48.239,98 | 7.025,72 |
| IT | 03785310966 | MBT - MEDICAL & BIOLOGICAL TECHNOLOGIES S.R.L. | 1.000,00 | 145,64 |
| IT | 12343040155 | MDM SPA | 1.046,76 | 152,45 |
| IT | 03470130729 | ME.DI.COM | 539.507,45 | 78.574,40 |
| IT | 01885550366 | MED - ITALIA BIOMEDICA SPA | 225.633,06 | 32.861,42 |
| IT | 00846530152 | MEDA PHARMA S.P. A. | 230.261,02 | 33.535,44 |
| IT | 05229250963 | MEDCOMP SRL | 711,36 | 103,60 |
| IT | 02558560211 | MED-EL | 124,80 | 18,18 |
| IT | 03717020964 | MEDELA ITALIA S.R.L. | 39.896,40 | 5.810,55 |
| IT | 03927450712 | MEDHOS S.R.L. | 36.873,10 | 5.370,23 |
| IT | 05643110728 | MEDI POINT Srl | 66.909,20 | 9.744,72 |
| IT | 01471280162 | MEDIBERG SRL | 2.021,14 | 294,36 |
| IT | 01604300366 | MEDICA S.P.A. | 46.796,52 | 6.815,49 |
| IT | 01630000287 | MEDICA VALEGGIA S.P.A. | 855.352,53 | 124.574,39 |
| IT | 07249130969 | MEDICAIR SUD S.R.L. | 386.468,59 | 56.285,67 |
| IT | 03619270725 | MEDICAL CALO' S.R.L. | 2.213,75 | 322,41 |
| IT | 01202730758 | MEDICAL CENTURY DI MELE MARIO & C. SAS | 517.239,01 | 75.331,20 |
| IT | 00221360746 | MEDICAL CHIRURGICA DI VITALE ELIGIO & C. | 314.178,66 | 45.757,29 |
| IT | 02895150239 | MEDICAL DUE SRL | 56.742,48 | 8.264,03 |
| IT | 12642600154 | MEDICAL GRAPHICS ITALIA SRL | 10.000,00 | 1.456,41 |
| IT | 00420240376 | MEDICAL INSTRUMENTS S.P.A. | 19.580,80 | 2.851,77 |
| IT | 00473050318 | MEDICAL JET | 863,76 | 125,80 |
| IT | 02221860345 | MEDICAL PARMA SRL | 380,64 | 55,44 |
| IT | 06584150723 | MEDICAL PARTNER S.R.L. | 60.100,65 | 8.753,12 |
| IT | 02837400734 | MEDICAL SERVICE & C. srl | 32.404,12 | 4.719,37 |
| IT | 00900780784 | MEDICAL SERVICE DI G.PETRUCCI | 10,98 | 1,60 |
| IT | 00556650547 | MEDICAL SERVICE S.A.S. | 6.344,00 | 923,95 |
| IT | 07660740726 | MEDICAL SOLUTION TECNOLOGY | 269.240,96 | 39.212,52 |
| IT | 02405380102 | MEDICAL SYSTEMS S.P.A. | 2.869.302,11 | 417.887,99 |
| IT | 02073050540 | MEDICAL UMBRIA S.A.S | 1.232,43 | 179,49 |
| IT | 02494510742 | MEDICASL SHOP SRLS | 217,36 | 31,66 |
| IT | 00343760286 | MEDICO S.P.A. | 235.089,57 | 34.238,68 |
| IT | 02062730755 | MEDIC'S BIOMEDICA S.R.L. | 6.500.887,07 | 946.795,60 |
| IT | 03997000751 | MEDIC'S POINT | 3.171,93 | 461,96 |
| IT | 01616480743 | MEDIFARMA S.R.L. | 19.446,97 | 2.832,28 |
| IT | 11861240155 | MEDIGAS ITALIA S.R.L. | 73.733,19 | 10.738,57 |
| IT | 07385810721 | MEDILIFE SRL | 10.000,00 | 1.456,41 |
| IT | 06064180968 | MEDIMAR S.R.L. | 92.539,70 | 13.477,57 |
| IT | 06175550638 | MEDINOVA S.R.L. | 39.864,95 | 5.805,97 |
| IT | 01689550158 | MEDIOLANUM FARMACEUTICI S.P.A. | 15.467,04 | 2.252,63 |
| IT | 00348120718 | MEDISAN SUD S.R.L | 6.717.020,70 | 978.273,52 |
| IT | 00987750502 | MEDISER S.R.L. | 1.687,51 | 245,77 |
| IT | 08120700011 | MEDISERV TECHNOLOGIES ITALIA S.R.L. | 1.410,32 | 205,40 |
| IT | 00422760587 | MEDITEC S.R.L. | 20.000,00 | 2.912,82 |
| IT | 03076350739 | MEDITEK S.R.L. | 463,60 | 67,52 |
| IT | 04830601003 | MEDIWHITE SRL | 17.227,23 | 2.508,99 |
| IT | 05526631006 | MEDLINE INTERN. ITALY SRL(EX CARE FUSION | 1.172.721,87 | 170.796,37 |
| IT | 09238800156 | MEDTRONIC ITALIA S.P.A. | 20.733.691,04 | 3.019.675,21 |
| IT | 02367210735 | MEDVET S.R.L. | 1.227.987,11 | 178.845,25 |
| IT | 02032400265 | MEGAPHARMA OSPEDALIERA S.R.L. | 4.080,17 | 594,24 |
| IT | 09163950968 | MEHOS S.R.L. | 104.406,01 | 15.205,79 |
| IT | 03846810756 | MELIX DI FRANCESCO MELICA | 1.260,06 | 183,52 |
| IT | 03531280968 | MELLIN SPA | 113.131,05 | 16.476,52 |
| IT | 02602741205 | MENARINI SILICON BIOSYSTEMS SPA | 24.705,00 | 3.598,06 |
| IT | 03350760967 | MERCK SP.A | 20.425,68 | 2.974,82 |
| IT | 06645730729 | MERCOLEDISANTO RESCUE & ADVENTURE SRL | 548,63 | 79,90 |
| IT | 09971540159 | MERIDIAN BIOSCIENCE EUROPE S.R.L. | 45.097,64 | 6.568,06 |
| IT | 03739910713 | MERIDIANA HOSPITAL SRL | 16.000,00 | 2.330,26 |
| IT | 07609020966 | MERIT MEDICAL ITALY S.R.L. | 9.616,50 | 1.400,56 |
| IT | 02251200743 | METER SRL | 312,87 | 45,57 |
| IT | 03906850262 | MICROMED S.P.A. | 584,26 | 85,09 |
| IT | 08357720963 | MICROPORT ORTHOPEDICS S.R.L. | 497.423,02 | 72.445,18 |
| IT | 00352000293 | MICROTREK ITALY SRL (EX ESOFORM ) | 425.507,38 | 61.971,31 |
| IT | 06389590966 | MIDA BIO SRL | 514.753,01 | 74.969,14 |
| IT | 00972790109 | MIKAI S.P.A. | 464.861,69 | 67.702,91 |
| IT | 11958480151 | MILTE ITALIA SPA | 10.333,13 | 1.504,93 |
| IT | 02077231203 | MILTENYI BIOTEC S.R.L. | 30.671,82 | 4.467,07 |
| IT | 09578301005 | MKT PHARMA S.A.S. | 153,72 | 22,39 |
| IT | 02426070120 | MOLNLYCKE HEALTH CARE s.r.l. | 461.449,12 | 67.205,90 |
| IT | 03235650482 | MON & TEX | 283.633,24 | 41.308,62 |

| | | | | |
|---|---|---|---|---|
| IT | 01994900288 | MONDIAL S.N.C. | 18.386,40 | 2.677,81 |
| IT | 00228550273 | MONICO SPA | 9.295,70 | 1.353,83 |
| IT | 00673881207 | MORTARA INSTRUMENT EUROPE S.R.L. | 1.658,80 | 241,59 |
| IT | 11575580151 | MOVI S.P.A. | 935.484,37 | 136.244,87 |
| IT | 07054190637 | MPM ITALIA SRL | 4.000,00 | 582,56 |
| IT | 00887261006 | MSD ITALIA SRL | 3.025,36 | 440,62 |
| IT | 06967480721 | MT MEDICAL S.R.L. | 9.000,00 | 1.310,77 |
| IT | 01585920208 | MULTIMEDICAL S.R.L. | 1.000,00 | 145,64 |
| IT | 03859880969 | MUNDIPHARMA PHARMACEUTICALS SRL | 6.942,98 | 1.011,18 |
| SM | 21701 | MV MEDICAL SOLUTIONS SRL | 122.810,00 | 17.886,17 |
| IT | 13179250157 | MYLAN ITALIA SRL | 3.656,39 | 532,52 |
| IT | 07599620965 | MYRIAD GENETICS S.R.L. | 49.776,00 | 7.249,43 |
| IT | 04500860962 | MYRMEX S.P.A. | 36.348,89 | 5.293,89 |
| IT | 02196770131 | N.G.C. MEDICAL S.p.A. | 302.129,71 | 44.002,47 |
| IT | 01313240424 | NACATUR INTERNATIONAL | 1.000.919,79 | 145.774,95 |
| IT | 05417180659 | NALKEIN PHARMA SRL | 313.533,50 | 45.663,33 |
| IT | 10849760151 | NATURAL BRADEL S.R.L. | 300,12 | 43,71 |
| IT | 05025030288 | NATUS MEDICAL S.R.L. | 3.887,02 | 566,11 |
| IT | 07293800723 | NEA PROJECT SRL | 16.380,00 | 2.385,60 |
| IT | 09580650159 | NEOMED S.R.L. | 2.965,49 | 431,90 |
| IT | 00777280157 | NESTLE' ITALIANA S.P.A. | 42.541,68 | 6.195,81 |
| IT | 11846301007 | NEUPHARMA S.R.L. | 16.815,91 | 2.449,09 |
| IT | 07077990013 | NEUROMED S.P.A. | 140.178,00 | 20.415,66 |
| IT | 01853360764 | NEW MEDICAL SOLUTION | 1.142.782,14 | 166.435,92 |
| IT | 09038120151 | NEW TECH S.P.A. | 9.625,63 | 1.401,89 |
| IT | 01236110597 | NEW TECHNOLOGIES SUPPLIES S.R.L. | 13.511,50 | 1.967,83 |
| IT | 02759540848 | NEWCOM TECHNOLOGY S.R.L. | 10.155,28 | 1.479,02 |
| IT | 04488650484 | NIKON INSTRUMETS S.P.A. | 44.094,50 | 6.421,97 |
| IT | 12575740159 | NIPRO MEDICAL EUROPE N.V. - MILAN BRANCH | 109.880,04 | 16.003,04 |
| IT | 02479230217 | NORMEDITEC SRL | 110,00 | 16,02 |
| IT | 02385200122 | NOVARTIS FARMA S.P.A. | 12.000,00 | 1.747,69 |
| IT | 02823921206 | NOVATECH S.R.L. | 16.367,82 | 2.383,83 |
| IT | 01260981004 | NOVO NORDISK SPA | 5.964,65 | 868,70 |
| IT | 08763060152 | NUCLEAR LASER MEDICINE | 389.215,48 | 56.685,73 |
| IT | 00862050960 | NUOVA APTACA S.R.L. | 13.942,00 | 2.030,53 |
| IT | 01737830230 | NUOVA FARMEC | 130.466,12 | 19.001,21 |
| IT | 02473470751 | NUOVE TECNOLOGIE ORTOPEDICHE COLELLA S.R.L. | 159.640,00 | 23.250,13 |
| IT | 02417881204 | NUVASIVE ITALIA S.R.L. | 121.418,00 | 17.683,44 |
| IT | 04263550966 | OCCLUTECH ITALIA Srl | 31.616,00 | 4.604,59 |
| IT | 02528410752 | OFFICE & MEDICAL S.R.L. | 4.610,38 | 671,46 |
| IT | 04065690754 | OFFICE S.R.L. | 285,48 | 41,58 |
| IT | 10994940152 | OLYMPUS ITALIA | 1.993.315,57 | 290.308,45 |
| IT | 04429130877 | OMNIA DIAGNOSTICA S.R.L. | 5.416,80 | 788,91 |
| IT | 04456101007 | OMNIAMED S.R.L. FORNITURE OSPEDALIERE | 8.268,31 | 1.204,20 |
| IT | 93022080753 | ONLUS PUBBLICA ASSISTENZA SERVEGLIE | 3.051,22 | 444,38 |
| IT | 01611740992 | ONSITE DIAGNOSTICS S.R.L. | 761.511,72 | 110.907,32 |
| IT | 05704711000 | ORGA BIO HUMAN SRL | 489.650,00 | 71.313,11 |
| IT | 02349380754 | ORGANIZZAZIONE PER L'INFORMATICA S.R.L | 2.338,74 | 340,62 |
| IT | 05559430482 | ORIGIO ITALIA SRL | 60.128,38 | 8.757,16 |
| IT | 13205681003 | ORSANA ITALIA S.R.L. | 387,72 | 56,47 |
| IT | 08592930963 | ORTHO CLINICAL DIAGNOSTICS ITALY SRL | 4.506.277,79 | 656.298,74 |
| IT | 08976680150 | ORTHOFIX SRL | 1.448.517,62 | 210.963,53 |
| IT | 02303220749 | ORTHOMED ITALIA S.R.L. | 110.969,58 | 16.161,72 |
| IT | 05624280722 | ORTHOSANITY S.R.L. | 5.000,00 | 728,20 |
| IT | 05934021006 | ORTOBIODUE S.R.L. | 668.000,00 | 97.288,18 |
| IT | 03860630759 | ORTOPEDIA FE.VI SRL | 6.661,38 | 970,17 |
| IT | 04442120756 | ORTOPEDIA LUCIO BARTOLOMEO S.R.L.U. | 364,29 | 53,06 |
| IT | 00716440748 | ORTOPEDIA SANITARIA SEMERARO MARIAROSA | 782,33 | 113,94 |
| IT | 01226820742 | ORTOPEDICAL DI CAROLI MARIA E C. S.N.C. | 1.916.477,52 | 279.117,68 |
| IT | 06516000962 | OTSUKA PHARMACEUTICAL ITALY Srl | 17.080,00 | 2.487,55 |
| IT | 04201720754 | OTTICA RUCCO ALESSANDRO | 58,00 | 8,45 |
| IT | 01832600744 | OTTICA DE BERNARDI SRL | 18.129,15 | 2.640,35 |
| IT | 03698530759 | OTTICA VERNALEONE DI VERNALEONE ALESS. | 53,60 | 7,81 |
| IT | 02487340347 | OXTHON S.R.L. | 5.863,17 | 853,92 |
| IT | 00282950682 | P.A.C.O. S.R.L. | 971.923,91 | 141.551,96 |
| IT | 01643540188 | P.M.A. Produttori Medicali Associati s.r.l. | 65.880,85 | 9.594,95 |
| IT | 05102540019 | PANTEC S.r.l. | 51.258,33 | 7.465,31 |
| IT | 01064530924 | PATHOLAB SRL | 14.830,32 | 2.159,90 |
| IT | 02136540230 | PAUL HARTMANN S.P.A. | 916.331,26 | 133.455,39 |
| IT | 05812240967 | PDC EUROPE PRECISION DYNAMICS EUROPE | 5.671,58 | 826,01 |
| IT | 01506320744 | PEGASO SOC. COOP. SOCIALE A.R. | 16.944,23 | 2.467,77 |
| IT | 11348130151 | PENTAMEDICAL S.R.L. | 407,00 | 59,28 |
| IT | 11159150157 | PENTAX ITALIA S.R.L. | 2.000,00 | 291,28 |
| IT | 05023760969 | PERFETTI VAN MELLE ITALIA SRL | 200.975,94 | 29.270,33 |
| IT | 03612120166 | PERFORMANCE HOSPITAL SRL | 16.229,20 | 2.363,64 |
| IT | 02506040753 | PERHOSPITAL S.R.L. | 3.134.168,55 | 456.463,40 |
| IT | 00742090152 | PERKIN ELMER ITALIA S.P.A. | 166.000,00 | 24.176,40 |
| IT | 01975020130 | PERMEDICA S.P.A. | 690.960,79 | 100.632,21 |
| IT | 02774840595 | PFIZER S.R.L. | 5.210,07 | 758,80 |
| IT | 07509990631 | Pharma - J srl | 1.970.205,22 | 286.942,63 |
| IT | 02009940186 | PHARMADAY SRL | 221.856,74 | 32.311,43 |

| | | | | |
|---|---|---|---|---|
| IT | 01135081006 | PHARMAGIC S.R.L. | 17.378,04 | 2.530,95 |
| IT | 02691021204 | PHENOMENEX SRL | 1.581,06 | 230,27 |
| IT | 02855470734 | PHRONEMA S.R.L. | 28.519,99 | 4.153,68 |
| IT | 07641640961 | PHYSIO CONTROL ITALY SRL | 5.456,48 | 794,69 |
| IT | 01990130369 | PHYSION S.R.L. | 71.779,90 | 10.454,10 |
| IT | 00244540100 | PIAM FARMACEUTICI S.P.A. ( GIA' VECCHI & | 3.341,64 | 486,68 |
| IT | 00489820464 | PIECO Srl | 7.819,74 | 1.138,87 |
| IT | 01538130152 | PIERRE FABRE ITALIA S.P.A. | 167.384,49 | 24.378,04 |
| IT | 03690650134 | PIKDARE S.P.A. | 198.545,19 | 28.916,32 |
| IT | 08055750965 | PIRRONE S.R.L. | 4.457,96 | 649,26 |
| IT | 04523470757 | PL FARMA S.R.L. | 2.518,68 | 366,82 |
| IT | 03804110728 | POLIFORNITURE | 44.826,60 | 6.528,59 |
| IT | 03189780483 | POLYMED SRL | 7.051,60 | 1.027,00 |
| IT | 02148950344 | POLYOFTALMICA | 72.336,72 | 10.535,19 |
| IT | 09009860967 | POLYTECH HEALTH & AESTHETICS ITALIA SRL | 748.233,01 | 108.973,39 |
| IT | 04736910722 | POSI FABIO ROCCO | 758,67 | 110,49 |
| IT | 06689340724 | PREDICT S.R.L. | 7.930,00 | 1.154,93 |
| IT | 08860270969 | PRODOTTI GIANNI S.R.L. | 19.758,11 | 2.877,59 |
| IT | 12317560154 | PROMEGA ITALIA S.R.L. | 2.714,50 | 395,34 |
| IT | 00794290676 | PROMOS S.P.A. | 2.625,68 | 382,41 |
| IT | 02318570906 | PROVITAL Srl | 141,52 | 20,61 |
| IT | 07288280725 | PU.RA. PUGLIA RAPPRESENTANZA | 86.580,96 | 12.609,74 |
| IT | 05419220727 | PUGLIA LIFE S.R.L. | 147.934,40 | 21.545,31 |
| IT | 04277790723 | PUGLIA MEDICAL S.R.L. | 93.487,31 | 13.615,58 |
| IT | 06679010725 | PUGLIA MEDICALE G. & L. SRL | 281.658,28 | 41.020,99 |
| IT | 02051980395 | PURLING SRL | 186.251,43 | 27.125,84 |
| IT | 02583590399 | PURLING S.R.L. | 16.374,60 | 2.384,81 |
| IT | 13110270157 | QIAGEN ITALIA | 1.003.355,82 | 146.129,73 |
| IT | 07197321008 | RANDOX LABORATORIES LIMITED | 16.667,90 | 2.427,53 |
| IT | 01316780426 | RAYS S.P.A. | 1.127.338,49 | 164.186,69 |
| IT | 03642300960 | R-BIOPHARM ITALIA SRL | 244,24 | 35,57 |
| IT | 06979620728 | RD AMPLISAN S.R.L | 8.085,47 | 1.177,58 |
| IT | 13272481006 | REAL MEDICAL SRL | 11.346,00 | 1.652,44 |
| IT | 12736110151 | RECORDATI RARE DISEASES ITALY SRL | 19.536,05 | 2.845,25 |
| IT | 09170591003 | REHA GROUP SRL GIA' CEREMAL S.R.L. | 113,76 | 16,57 |
| IT | 01489790996 | RELAB S.R.L. | 253.000,00 | 36.847,17 |
| IT | 05158401009 | RESNOVA SRL | 37.390,70 | 5.445,62 |
| IT | 02718710755 | REVI SRL | 305,00 | 44,42 |
| IT | 01846710364 | RI.MOS S.r.l. | 611.048,05 | 88.993,64 |
| IT | 03969290166 | RICHEN CORTEX EUROPE S.R.L. | 2.632,27 | 383,37 |
| IT | 01711590545 | RIXLAB s.r.l. | 78.111,49 | 11.376,23 |
| IT | 09050810960 | ROCHE DIABETES CARE ITALY S.p.A | 1.597.784,38 | 232.702,89 |
| IT | 10181220152 | ROCHE DIAGNOSTICS S.P.A. | 14.098.396,20 | 2.053.304,32 |
| IT | 00560570715 | RUSSO C. MARIO FORNITURE DENTALI | 571,39 | 83,22 |
| IT | 00226250165 | S.A.L.F. SPA | 7.726,58 | 1.125,31 |
| IT | 12335931007 | S.A.M.O. ITALIA S.R.L. | 320.091,13 | 46.618,39 |
| IT | 01034640100 | S.C.S. INTERNATIONAL SRL | 295.057,44 | 42.972,46 |
| IT | 05095601000 | S.C.S. SELLING CONS.SER. | 16.367,46 | 2.383,77 |
| IT | 00959981002 | S.I.A.L. SRL | 6.838,83 | 996,01 |
| IT | 00807970157 | S.I.C.O. SPA | 450,53 | 65,62 |
| IT | 00833160963 | S.I.D.E.M. S.P.A. | 7.886,28 | 1.148,57 |
| IT | 04817260724 | S.T.A.I.M. S.R.L. | 13.709,18 | 1.996,62 |
| IT | 01354901215 | S.V.A.S. BIOSANA S.r.l.GIA' SVAS ITALIA | 498.774,85 | 72.642,06 |
| IT | 05060260154 | SA.VE.PA. S.R.L. | 385.304,42 | 56.116,12 |
| IT | 04378340758 | SAD S.R.L. | 5.872,70 | 855,31 |
| IT | 01122350380 | SAGO MEDICA SRL | 181.472,86 | 26.429,89 |
| IT | 09667970967 | SAKURA FINETEK ITALY SRL | 4.005,91 | 583,42 |
| IT | 04201930759 | SAN GIORGIO SRL | 18.252,07 | 2.658,25 |
| IT | 00649810959 | SANDRO CARTA PRODOTTI OSPEDALIERI | 14.309,12 | 2.083,99 |
| IT | 02450760752 | SANIBART SAS | 2.967,20 | 432,15 |
| IT | 00782230734 | SANIMED SRL | 309,30 | 45,05 |
| IT | 03065350732 | SANIMED TARANTO S.R.L. UNIPERSONALE | 1.364,57 | 198,74 |
| IT | 05501701006 | SANIPHARM | 113.980,80 | 16.600,28 |
| IT | 02775410752 | SANITAFARMA DI GIAFFREDA IRENE | 231,00 | 33,64 |
| IT | 03636110714 | SANITARIA 104/92 SOC. COOP. | 968,90 | 141,11 |
| IT | 04060620715 | SANITARIA FUTURA SRL | 808.211,41 | 117.708,71 |
| IT | 01958020750 | SANITARIA ORTOPEDIA FE. VI. | 39.186,98 | 5.707,23 |
| IT | 02933010734 | SANITECH S.R.L. | 16.000,00 | 2.330,26 |
| IT | 04789590751 | SANITECK DI BOI KATIA | 2.658,25 | 387,15 |
| IT | 00832400154 | SANOFI S.p.A gia' SANOFI-AVENTIS SPA | 35.167,72 | 5.121,86 |
| IT | 00860580158 | SANTEX | 1.023.334,14 | 149.039,39 |
| IT | 00926020066 | SAPI MED S.P.A. | 17.797,90 | 2.592,10 |
| IT | 02006400960 | SAPIO LIFE | 37.741,60 | 5.496,72 |
| IT | 02217770235 | SARSTEDT S.R.L. | 16.222,00 | 2.362,59 |
| IT | 03518350750 | SBM SRL - SIST.BIOMEDICALI | 4.895.303,97 | 712.956,90 |
| IT | 00958350522 | SCLAVO Diagnostic International srl gia Kite | 13.163,58 | 1.917,16 |
| IT | 01409770631 | SCOGNAMIGLIO S.R.L. di ELIO SCOGNAMIGLIO (EX SAS 23/02/15) | 189.931,75 | 27.661,85 |
| IT | 00696670215 | SEAGULL MEDICA S.R.L. | 4.000,00 | 582,56 |
| IT | 01260340482 | SEBIA Italia s.r.l. | 326.306,22 | 47.523,56 |
| IT | 00921360442 | SECURSYSTEM S.R.L. | 973,56 | 141,79 |
| IT | 01681100150 | SEDA S.P.A. | 115.376,47 | 16.803,54 |

| | | | | |
|---|---|---|---|---|
| IT | 07240580154 | SENSOR MEDICS ITALIA S.R.L. | 10.627,78 | 1.547,84 |
| IT | 02158790747 | SER DISTRIBUZIONI DI MORFEO P. | 158.091,10 | 23.024,54 |
| IT | 01635360694 | SERENITY S.P.A. gia Artsana Sud | 24.707.782,97 | 3.598.465,88 |
| IT | 04070510757 | SERENITY SPA | 95.157,63 | 13.858,85 |
| IT | 01836081008 | SEROM MEDICAL TECHNOLOGY S.R.L | 433.538,20 | 63.140,93 |
| IT | 03797970716 | SERVICEGAS SRL | 417,97 | 60,87 |
| IT | 03055550739 | SERVIMED S.R.L | 976,00 | 142,15 |
| IT | 02262290733 | SERVISAN S.R.L. | 612,44 | 89,20 |
| IT | 07246691005 | SERVIZI DIAGNOSTICI S.R.L. | 61.000,00 | 8.884,10 |
| IT | 03645850722 | SETTEBELLO S.N.C. | 122,40 | 17,83 |
| IT | 05986021219 | SHEDIR PHARMA SUL UNIP. | 13.740,93 | 2.001,24 |
| IT | 00725050157 | SIAD HEALTHCARE SPA | 318.104,70 | 46.329,08 |
| IT | 12268050155 | SIEMENS HEALTCARE SRL (GIA' DIAGNOSTICS SRL) | 11.579.242,73 | 1.686.412,33 |
| IT | 04874870878 | SIFI MEDTECH | 319.641,99 | 46.552,97 |
| IT | 13209130155 | SIGMA-ALDRICH SRL | 31.639,04 | 4.607,94 |
| AUSTRIA | AT-U46535404 | SINI MEDIK-NIEDERREITER GMBHDITTA ESTERA | 92.347,93 | 13.449,64 |
| DE | DE813917916 | SIRTEX MEDICAL EUROPE GNBH | 21.000,00 | 3.058,46 |
| IT | 02608850752 | SIS MED SRL | 76.740,51 | 11.176,56 |
| IT | 03454000724 | SISMED S.R.L. | 2.431.287,19 | 354.095,06 |
| IT | 00953780962 | SMITH & NEPHEW S.R.L. | 688.264,45 | 100.239,51 |
| IT | 02154270595 | SMITHS MEDICAL ITALIA (Ex Medex Italia) s.r.l. | 881.127,96 | 128.328,34 |
| IT | 01831590730 | SO.RA.T RAPPRESENTANZE srl | 343.414,77 | 50.015,27 |
| IT | 05288990962 | SOBI (ITALIA) | 7.259,42 | 1.057,27 |
| IT | 93102460750 | SOCCORSO AMICO | 1.293,20 | 188,34 |
| IT | 00942591009 | SOCIETA' ITALIANA CHIMICI DIVIS | 7.672,18 | 1.117,38 |
| IT | 03428610152 | SOFAR S.P.A. | 196.706,78 | 28.648,57 |
| IT | 03725780724 | SOFIME S.R.L. | 17.452,30 | 2.541,77 |
| IT | 00771260965 | SOL S.P.A. | 6.442,44 | 938,28 |
| IT | 02583240755 | SOLUZIONI UFFICIO DI DE GIOVANNI GABR.LE | 70,00 | 10,19 |
| IT | 05083750967 | SOMNO MEDICS ITALIA SRL | 5.192,15 | 756,19 |
| IT | 01624020440 | SOOFT ITALIA | 2.184.150,32 | 318.101,81 |
| IT | 02109510368 | SORIN GROUP ITALIA S.R.L | 1.571.710,75 | 228.905,50 |
| IT | 00747030153 | SPA SOCIETA' PRODOTTI ANTIBIOTICI S | 59.252,65 | 8.629,61 |
| IT | 00279740724 | SPACE IMPORT-EXPORT SRL | 16.929,61 | 2.465,65 |
| IT | 06236560725 | SPACE S.R.L. | 173.407,92 | 25.255,30 |
| IT | 04335340750 | SPECCHIA PHARM SRL (DAL 01/09/2011) | 232.120,41 | 33.806,25 |
| IT | 01929551008 | SPECTRA 2000 S.R.L. | 25.834,73 | 3.762,60 |
| IT | 02141870341 | SPINDIAL SPA | 723.769,63 | 105.410,52 |
| IT | 07281771001 | STABILIMENTO CHIMICO FARMAC.MILITARE | 128,82 | 18,76 |
| IT | 02532300122 | STALLERGENES ITALIA S.R.L. | 1.145.968,71 | 166.900,01 |
| IT | 04327080729 | STARTEK di PAPADIA GIUSEPPE | 126.553,78 | 18.431,42 |
| IT | 07605800965 | STERIMED S.R.L. | 73.124,00 | 10.649,85 |
| IT | 01870870548 | STEROGLASS S.R.L. | 3.000,00 | 436,92 |
| IT | 04829050964 | STEWART ITALIA | 8.739,72 | 1.272,86 |
| IT | 04537270268 | STILMED S.R.L. | 5.207,88 | 758,48 |
| IT | 03763210964 | STRAUMANN ITALIA SRL | 6.243,90 | 909,37 |
| IT | 01105250722 | STRUTTURA PUBBLICA | - 889.603,01 | - |
| IT | 06032681006 | STRYKER ITALIA | 1.759.669,31 | 256.279,97 |
| IT | 06329000720 | SUD IMAGING S.R.L. | 1.418.405,47 | 206.577,97 |
| IT | 03400130757 | SUD UFFICIO SRL | 6.861,03 | 999,25 |
| IT | 03789880014 | SURACE SPA | 10.051,46 | 1.463,90 |
| IT | 01799470511 | SURGIKA SRL | 488,00 | 71,07 |
| IT | 02049680719 | SURGIKAL S.R.L. | 3.733.412,25 | 543.737,84 |
| IT | 08194550961 | SYNOPO S.P.A. | 37.816,00 | 5.507,56 |
| IT | 05908740961 | SYSMEX PARTEC ITALIA S.R.L. | 400.270,19 | 58.295,75 |
| IT | 07509090721 | T A TECNOLOGIE ASSISTIVE | 613,60 | 89,37 |
| IT | 07749420720 | T.E.I.T. S.R.L. | 352,58 | 51,35 |
| IT | 01282550555 | TAU MEDICA SRL | 2.950,89 | 429,77 |
| IT | 04700620752 | TBM S.R.L. | 11.338,20 | 1.651,31 |
| IT | 12410660158 | TEBU-BIO SRL | 1.830,00 | 266,52 |
| IT | 09279340153 | TECHNO GENETICS Srl | 1.301.344,14 | 189.529,04 |
| IT | 01317690749 | TECHNOACQUE S.R.L. | 24.626,31 | 3.586,60 |
| IT | 00799450739 | TECNOCARTA MED | 786.090,62 | 114.487,01 |
| IT | 02125550349 | TECNOHEALTH S.R.L | 780,80 | 113,72 |
| IT | 01254340779 | TECNOLOGIE SANITARIE | 1.676,11 | 244,11 |
| IT | 05823920722 | TECNOMEDICA S.R.L. | 174.488,26 | 25.412,64 |
| IT | 02510050756 | TECNOSOLUZIONI | 782.138,79 | 113.911,46 |
| IT | 01740391204 | TEGEA S.R.L. | 884.820,23 | 128.866,09 |
| IT | 04540590751 | TEKMED S.R.L. | 131.866,60 | 19.205,18 |
| IT | 02584520734 | TEKNASA S.a.s. | 473.297,32 | 68.931,49 |
| IT | 02516130727 | TEKNOLAB S.R.L. | 896.824,08 | 130.614,34 |
| IT | 02804530968 | TELEFLEX MEDICAL (EX RUSCH) s.r.l. | 2.849.512,44 | 415.005,80 |
| IT | 00674091202 | TEMA RICERCA SRL | 269.079,58 | 39.189,02 |
| IT | 00970310397 | TEMA SINERGIE S.P.A. | 52.011,04 | 7.574,94 |
| IT | 13730121004 | TERUMO BCT ITALIA S.R.L. | 1.337.833,76 | 194.843,43 |
| IT | 07279701002 | TERUMO ITALIA S.R.L. | 4.862.568,41 | 708.189,26 |
| IT | 06083270154 | TESI ELETTRONICA E SIST. INFORMAT. | 657.165,89 | 95.710,29 |
| IT | 11654150157 | TEVA ITALIA S.R.L. | 1.058.200,21 | 154.117,32 |
| IT | 03016250718 | TEXA S.R.L. | 63.365,82 | 9.228,66 |
| IT | 02111430357 | THD S.P.A | 19.124,00 | 2.785,24 |
| IT | 07097690965 | THE BINDING SITE S.R.L. | 60.316,80 | 8.784,60 |

| | | | | |
|---|---|---|---|---|
| IT | 02700790344 | THERAS BIOCARE S.R.L. | 333.339,84 | 48.547,94 |
| IT | 02606120349 | THERAS LIFETECH S.R.L. | 50.637,60 | 7.374,91 |
| IT | 00889160156 | THERMO FISHER DIAGNOSTICS S.P.A. (EX OXOID SPA 01/01/16) | 681.786,09 | 99.296,00 |
| IT | 07817950152 | THERMO FISHER SCIENTIFIC SPA | 6.083,57 | 886,02 |
| IT | 06852770723 | TIA NETWORKS s.r.l. | 41.358,00 | 6.023,42 |
| IT | 01937190732 | TOMBOLINI OFF. ORTOPEDICHE | 260,20 | 37,90 |
| IT | 10365950152 | TORNIER S.R.L. | 101.618,40 | 14.799,80 |
| IT | 05139070014 | TOSOH BIOSCIENCE | 960.353,30 | 139.866,80 |
| IT | 05896100962 | TRISTEL ITALIA SRL | 1.647,00 | 239,87 |
| IT | 03409231200 | TRX ITALY S.R.L. | 13.734,40 | 2.000,29 |
| IT | 01799221005 | UBER ROS S.p.A. | 1.345.146,45 | 195.908,46 |
| IT | 02079741209 | ULTRA SCIENTIFIC ITALIA S.R.L | 973,56 | 141,79 |
| IT | 01713610549 | UMBRA S.P.A. | 1.935,77 | 281,93 |
| IT | GHRGCR73A19Z133G | UNIPHARMA SA | 4.434,05 | 645,78 |
| IT | 03855490722 | UNIVERSAL S.R.L. | 358,75 | 52,25 |
| IT | 04052520717 | UNIVERSO SALUTE S.R.L. | 2.455,44 | 357,61 |
| IT | 09714010965 | URGO MEDICAL ITALIA S.R.L. | 45.609,71 | 6.642,64 |
| IT | 03450130285 | VACUTEST KIMA S.R.L. | 1.742,16 | 253,73 |
| IT | 00978150167 | VALETUDO S.R.L. CON UNICO SOCIO | 19.520,00 | 2.842,91 |
| IT | 02761660873 | VARIMED S.R.L. GIÀ MEDICENTRE GROUP IT. | 21.723,96 | 3.163,90 |
| IT | 02037841000 | VE.DI.SE HOSPITAL S.P.A. | 45.933,30 | 6.689,77 |
| IT | 03602780755 | VEAR S.R.L. | 119.975,14 | 17.473,30 |
| IT | 07186210154 | VEGA SPA | 103.980,24 | 15.143,78 |
| IT | 02123550200 | VIGEO S.R.L. | 6.293,49 | 916,59 |
| IT | 05706610481 | VINCI-BIOCHEM SRL | 3.439,18 | 500,89 |
| IT | 05101501004 | VISUFARMA Spa | 210,00 | 30,58 |
| IT | 05838071008 | VITA RESEARCH SRL | 62.678,58 | 9.128,57 |
| IT | 02061610792 | VITALAIRE ITALIA S.P.A. | 1.379.619,25 | 200.929,11 |
| IT | 03936000714 | VITALIA S.R.L. | 79.509,44 | 11.579,83 |
| IT | 02422300968 | VIVISOL S.R.L. | 268.286,70 | 39.073,54 |
| IT | 03784450961 | VODEN MEDICAL INSTRUMENTS S.P.A. | 40.177,76 | 5.851,53 |
| IT | 12864800151 | VWR INTERNATIONAL | 36.843,89 | 5.365,98 |
| IT | 02173550282 | VYGON ITALIA (ex Aryon) s.r.l. | 2.486.496,09 | 362.135,74 |
| IT | 01364640233 | W. L. GORE & ASSOCIATI SRL | 327.576,46 | 47.708,56 |
| IT | 02438620961 | WATERS SPA | 2.148,66 | 312,93 |
| IT | 01232670552 | WELCARE INDUSTRIES S.P.A.FAX 0763/31 52 10 | 38.275,30 | 5.574,45 |
| IT | 12155230159 | WRIGHT MEDICAL ITALY S.R.L. | 600.589,41 | 87.470,43 |
| IT | 00567650122 | X GAMMAGUARD | 9.870,42 | 1.437,54 |
| IT | 06239420729 | XBONE DI CAPOZZI P.LE C.SAS | 60.000,00 | 8.738,46 |
| IT | 07784560638 | XEPTAGEN SPA | 744,08 | 108,37 |
| IT | 08438570965 | YPSOMED ITALIA S.R.L. | 2.219.241,64 | 323.212,54 |
| IT | 03523260283 | ZETALAB S.R.L. | 20.825,40 | 3.033,03 |
| IT | 09012850153 | ZIMMER BIOMET ITALIA S.R.L. | 3.548.264,62 | 516.772,76 |
| | | | **TOTALE** | **67.381.832,00** |

**CALCOLO PAY BACK DISPOSITIVI MEDICI SU FATTURATO 2018**

REGIONE PUGLIA

| Identificativo Paese (IT per Italia) | Numero di partita IVA/Identificativo fiscale | Denominazione | Fatturato 2018 | Pat Back 2018 |
|---|---|---|---|---|
| IT | 04303410726 | 3 M.C. SPA | 543.489,38 | 82.320,07 |
| IT | 12971700153 | 3M ITALIA | 3.404.565,23 | 515.675,29 |
| IT | 04928241001 | 3V CHIMICA S.R.L. | 858,88 | 130,09 |
| IT | 02271600732 | A 2 SRL | 232.539,87 | 35.221,84 |
| IT | 03379160728 | A. ANNESE S.R.L. | 579.872,59 | 87.830,88 |
| IT | 10220860158 | A. DE MORI S.P.A. | 1.488.560,25 | 225.466,01 |
| IT | 05688870483 | A. MENARINI DIAGNOSTICS S.R.L. | 2.206.188,38 | 334.162,15 |
| IT | 00098610330 | A.C.E.F. S.P.A. AZIENDA CHIMICA E FARMACEUTICA | 878,40 | 133,05 |
| IT | 01258691003 | A.C.R.A.F. S.P.A. | 158.519,06 | 24.010,22 |
| IT | 01641170764 | A.C.S. FORNITURE S.R.L. | 486.846,98 | 73.740,68 |
| IT | 07922700724 | A.D. MED SRLS | 968,68 | 146,72 |
| IT | 03653370282 | A.D.A S.R.L. | 271.691,16 | 41.151,93 |
| IT | 05395280729 | A.F. MEDICAL S.R.L. | 1.720.948,69 | 260.664,92 |
| IT | 04306270754 | A.G. MEDICAL SRL | 686.849,58 | 104.034,24 |
| IT | 03639220106 | A.M. MEDICA S.R.L. | 2.000,00 | 302,93 |
| IT | 07291540636 | A.M.I. ITALIA SRL | 1.403,00 | 212,51 |
| IT | 12758490150 | A.T.S. SRL | 93.000,00 | 14.086,32 |
| IT | 02375470289 | AB ANALITICA SRL | 137.343,46 | 20.802,84 |
| IT | 08862820969 | AB MEDICA S.P.A. | 4.489.918,88 | 680.069,28 |
| IT | 04345860722 | ABASAN DI MAURIZIO CARABELLESE & C. S.A.S. | 437.055,80 | 66.199,02 |
| IT | 11264670156 | ABBOTT MEDICAL ITALIA SPA (EX ST,JUDE MEDICALITALIA S.P.A) DAL ( | 5.189.420,07 | 786.019,81 |
| IT | 07617050153 | ABBOTT RAPID DIAGNOSTICS S.R.L. (EX ALERE SRL 18/11/19) | 407.356,30 | 61.700,56 |
| IT | 00076670595 | ABBOTT S.R.L. | 13.537.314,70 | 2.050.440,59 |
| IT | 02645920592 | ABBVIE S.R.L. | 14.002,73 | 2.120,94 |
| IT | 02680350846 | ACHTHEDON SRL | 1.200,48 | 181,83 |
| IT | 02307060281 | ACILIA HS SRL | 10.248,00 | 1.552,22 |
| IT | 04794510729 | ACMEI SUD S.P.A. | 39,63 | 6,00 |
| IT | 01535310427 | ACTIVA S.R.L | 48.202,05 | 7.300,96 |
| IT | 07777350633 | ADIRAMEF S.R.L. | 341,60 | 51,74 |
| IT | 01493500704 | ADVANCED ACCELERATOR APPLICATIONS S.R.L. | 4.543,30 | 688,15 |
| SM | SM04649 | ADVANCED MEDICAL SUPPLIES S.A. | 3.976,19 | 602,26 |
| IT | 05501461213 | AELLE SURGERY S.R.L. | 1.668,96 | 252,79 |
| IT | 04068750720 | AESSE HOSPITAL | 3.423.912,44 | 518.605,73 |
| IT | 03330561204 | AFERETICA SRL | 435.988,30 | 66.037,33 |
| IT | 00873670152 | AGFA GEVAERT SPA | 137.567,20 | 20.836,73 |
| IT | 08271110960 | AGFA NV | 79.153,60 | 11.989,07 |
| IT | 12785290151 | AGILENT TECHNOLOGIES ITALIA S.P.A | 1.454.735,64 | 220.342,74 |
| IT | 01538451202 | AGSA GOMMA S.R.L. | 7.139,44 | 1.081,38 |
| IT | 06111530637 | AIESI H.S.SAS | 180.010,19 | 27.265,39 |
| IT | 13181610158 | AIR LIQUIDE MEDICAL SYSTEM SPA | 78.546,15 | 11.897,06 |
| IT | 12906300152 | AIR LIQUIDE SANITA' SERVICE S.p.A. | 48.546,58 | 7.353,15 |
| IT | 06427230724 | AL.CA BIOMEDICA S.R.L. | 4.120,78 | 624,16 |
| IT | 07435060152 | ALCON ITALIA | 4.044.420,89 | 612.591,56 |
| IT | 03158610729 | ALFA COMPUTER S.r.l. Servizi e prodotti per l'informatica | 2.000,00 | 302,93 |
| IT | 00354900730 | ALFA HOSPITAL S.R.L. | 1.556.538,23 | 235.762,35 |
| IT | 04918311210 | ALFA INTES IND TERAP SPLEND SRL | 9.579,44 | 1.450,96 |
| IT | 07677821212 | ALFA INTES S.R.L. | 472.639,76 | 71.588,77 |
| IT | 04492430758 | ALFA MEDICAL SRL | 315.301,65 | 47.757,43 |
| IT | 01721040440 | ALFAMED | 19.000,00 | 2.877,85 |
| IT | 03432221202 | ALFASIGMA S.P.A. | 722,12 | 109,38 |
| IT | 04337640280 | ALI FAX SPA | 474.463,21 | 71.864,96 |
| IT | 07252950725 | ALIPES S.R.L. | 534.995,81 | 81.033,58 |
| IT | 05889810726 | ALISER S.R.L | 23.786,16 | 3.602,79 |
| IT | 04479460158 | ALK ABELLO' S.P.A. | 137.191,46 | 20.779,82 |
| IT | 00890231004 | ALLERGAN S.P.A. | 573.450,86 | 86.858,21 |
| IT | 06128480966 | ALLERGOPHARMA S.P.A. | 30.856,66 | 4.673,73 |
| IT | 09453740152 | ALLERGY THERAPEUTICS ITALIA SRL | 8.408,96 | 1.273,67 |
| IT | 01244670335 | ALTHEA ITALIA SPA | 5.320,31 | 805,85 |
| IT | 04021260726 | AM NEXT (EX AM NEXT DI MORO RAFFAEL | 1.008.909,20 | 152.815,27 |
| IT | 11160660152 | AMBU S.R.L. | 1.606.303,19 | 243.300,04 |
| IT | 07121831007 | AMO ITALY S.R.L. | 149.000,00 | 22.568,41 |
| IT | 03638130280 | AMS GROUP S.P.A. - SOCIETA' UNIPERS | 5.000,00 | 757,33 |
| IT | 01739990487 | ANALLERGO S.R.L. | 1.194,38 | 180,91 |
| IT | 05908410961 | ANALYTICAL CONTROL DE MORI S.R.L. | 59.121,20 | 8.954,84 |
| IT | 06295860156 | ANDRA SPA | 57.828,00 | 8.758,97 |
| IT | 07287621002 | ANGENERICO S.P.A. | 490,47 | 74,29 |
| IT | 03641500289 | ANIKA THERAPEUTICS SRL GIA F | 4.000,00 | 605,86 |
| IT | 04350430726 | ANTARES SRL | 367.337,71 | 55.639,11 |
| IT | 02899730754 | ANTINFORTUNISTICA GENERALE S.R.L. | 1.296,25 | 196,34 |
| IT | 09053360153 | AORTA SRL | 1.845,46 | 279,52 |
| IT | 08775740965 | APOLLO ENDOSURGERY UK | 41.794,58 | 6.330,45 |
| IT | 06912570964 | APPLIED MEDICAL DISTR.EU.BV | 95.885,11 | 14.523,32 |

| | | | | |
|---|---|---|---|---|
| IT | 03692250966 | APTIVA MEDICAL S.R.L. | 39.409,50 | 5.969,19 |
| IT | 04182760753 | APULIA HOSPITAL S.R.L. | 68.370,02 | 10.355,72 |
| IT | 04455770752 | ARBAMEDIX SRL | 468.077,67 | 70.897,77 |
| IT | 00971480389 | ARC DI ALFREDO BOTTONI & C. SNC | 125.854,57 | 19.062,67 |
| IT | 02284760366 | ARIES SRL | 2.000,00 | 302,93 |
| IT | 01383850995 | ARROW DIAGNOSTICS S.R.L. | 2.664.780,42 | 403.623,17 |
| IT | 00495451205 | ARS CHIRURGICA Srl | 6.572,88 | 995,57 |
| IT | 02254810365 | ARTECH Srl | 29.280,00 | 4.434,92 |
| IT | 00976670679 | ARTRO' S.R.L | 265.238,53 | 40.174,57 |
| IT | 03190310262 | ARTSANITY S.R.L. | 184.651,56 | 27.968,40 |
| IT | 01724290851 | ASA S.R.L. | 24.000,00 | 3.635,18 |
| IT | 13522771008 | ASCENSIA DIABETES CARE ITALY S.R.L. | 19.878,40 | 3.010,90 |
| ESTERO | IE3243827QH | ASPEN PHARMA IRELAND LIMITED | 4.202,12 | 636,48 |
| IT | 01603091008 | ASSING SPA | 2.701,38 | 409,17 |
| IT | 01262470667 | ASSUT EUROPE | 195.617,38 | 29.629,35 |
| IT | 09328790150 | ASTRA FORMEDIC SRL | 641.409,37 | 97.151,60 |
| IT | 14084361006 | ASTRATEC S.R.L. | 19.261,04 | 2.917,39 |
| IT | 04941160964 | ASTRIM S.R.L. | 108.813,98 | 16.481,60 |
| IT | 01403880741 | ATITECNICA85 S.r.l. gia' A.T.I. s.r.l. Assistenza Tecnica Impianti | 1.000,00 | 151,47 |
| IT | 04830660280 | ATOS MEDICAL S.R.L. | 630.273,94 | 95.464,96 |
| IT | 10926691006 | AUROGENE S.R.L. | 11.919,44 | 1.805,39 |
| IT | 03757530716 | AURORA BIOFARMA S.R.L. | 450,18 | 68,19 |
| IT | 01387091216 | AZ HOSPITAL S.R.L. | 370.064,50 | 56.052,13 |
| IT | 02067940367 | B. Braun Avitum Italy (ex B,BraunCAREX SpA) | 872.519,39 | 132.156,87 |
| IT | 00674840152 | B.BRAUN MILANO S.P.A. | 3.250.463,07 | 492.334,08 |
| IT | 05673940630 | B.C. TRADE S.R.L. | 119.198,50 | 18.054,50 |
| IT | 00839150489 | B.M. SANITAS S.R.L. | 3.904,00 | 591,32 |
| IT | 11317290150 | B.S.N. BIOLOGICAL SALES NETWORK S.R.L. | 11.563,98 | 1.751,55 |
| IT | 01543860355 | BARBIERI S.R.L. | 701,48 | 106,25 |
| IT | 01911071007 | BARD S.P.A (EX ANGIOMED DAL 1/4/99) | 125.632,85 | 19.029,08 |
| IT | 04954310753 | BARONE SOCIETA' COOPERATIVA | 41,00 | 6,21 |
| IT | 04022340758 | BARONE SRL | 1.854,58 | 280,91 |
| IT | 01602760769 | BASI TEK S.R.L. | 251.043,04 | 38.024,44 |
| IT | 00857610968 | BAUSCH & LOMB - IOM SPA | 329.654,67 | 49.931,42 |
| IT | 00907371009 | BAXTER S.P.A. | 8.901.207,21 | 1.348.228,72 |
| IT | 05849130157 | BAYER S.P.A. | 141.188,80 | 21.385,28 |
| IT | 04185110154 | BECKMAN COULTER s.r.l. GIA' ANALYTICAL | 9.149.950,50 | 1.385.904,83 |
| IT | 00803890151 | BECTON DICKINSON ITALIA | 6.408.935,98 | 970.734,80 |
| IT | 06157780963 | BELLCO SOCIETA' UNIPERSONALE A R.L. | 1.495.795,41 | 226.561,89 |
| IT | 02790240101 | BENEFIS S.R.L. | 1.731.094,00 | 262.201,59 |
| IT | 00899910244 | BERICA HYGIENE S.P.A. | 1.158,60 | 175,49 |
| IT | 02862570369 | BERTONI NELLO S.R.L. | 40.896,52 | 6.194,43 |
| IT | 01633850837 | BETA DIAGNOSTICI s.a.s. | 171.239,35 | 25.936,91 |
| IT | 00129500773 | BETAFIN S.P.A. | 2.305.114,68 | 349.146,10 |
| IT | 00440180545 | BETATEX S.P.A. | 447.489,16 | 67.779,32 |
| IT | 08005100725 | BF MEDICA 2.0 SRL | 47.566,09 | 7.204,64 |
| IT | 09600400965 | BIAL ITALIA S.R.L. | 106,72 | 16,16 |
| IT | 01442250286 | BIDOIA SAS di Gianfranco Bidoia | 3.650,24 | 552,89 |
| IT | 02141120168 | BI-MEDICA Srl | 2.058,86 | 311,85 |
| IT | 03353790722 | BIO FORNITURE SRL | 155.688,35 | 23.581,46 |
| IT | 05441110482 | BIO MEDICAL S.R.L. | 788.876,29 | 119.487,80 |
| IT | 06754140157 | BIO OPTICA MILANO S.P.A. | 407.061,28 | 61.655,87 |
| IT | 00801720152 | BIO RAD LABORATORIES | 1.271.785,25 | 192.632,01 |
| IT | 03225090723 | BIO SUD MEDICAL SYSTEMS S.R.L. | 1.588.740,22 | 240.639,85 |
| IT | 04869950156 | BIO- TECHNE SRL (06/04/2018) | 368.501,03 | 55.815,31 |
| IT | 07192230634 | BIOCARE EUROPA | 21.488,00 | 3.254,70 |
| IT | 01736580513 | BIOCHEMICAL SYSTEMS INT. SRL | 48.976,85 | 7.418,32 |
| IT | 09506040014 | BIOCLARMA SRL | 18.975,88 | 2.874,20 |
| IT | 00549731206 | BIOCOMMERCIALE S.R.L. | 2.934,52 | 444,48 |
| IT | 05464070829 | BIODIAGENE S.R.L. | 8.754,72 | 1.326,04 |
| IT | 03526561216 | BIODIAGRAM S.R.L | 73.626,34 | 11.151,87 |
| IT | 00795130285 | BIOGENETICS | 999,18 | 151,34 |
| IT | 05150990280 | BIOGENETICS DIAGNOSTICS S.R.L. | 999,18 | 151,34 |
| IT | 03967640875 | BIOGLOBE SUD Srl | 301.384,56 | 45.649,46 |
| IT | 03810250369 | BIOGYN SRL UNIPERSONALE | 622,20 | 94,24 |
| IT | 07766700012 | BIOHEALTH ITALIA S.R.L. | 1.590,54 | 240,91 |
| IT | 08192350968 | BIOHIT HEALTHCARE Srl | 7.085,76 | 1.073,25 |
| IT | 02649320849 | BIOLENA S.R.L. | 8.863,36 | 1.342,50 |
| IT | 01149250159 | BIOLIFE ITALIANA S.R.L. | 10.533,58 | 1.595,48 |
| IT | 03941530960 | BIOLITEC ITALIA S.P.A. | 38.539,00 | 5.837,34 |
| IT | 04381680729 | BIOMED 3 S.R.L. | 624,00 | 94,51 |
| IT | 03057400362 | BIOMED DEVICE SRL | 25.583,40 | 3.875,01 |
| IT | 06499300728 | BIOMEDICAL ENGINEERING | 21.110,30 | 3.197,49 |
| IT | 01613700275 | BIOMEDICAL SERVICE S.R.L. | 2.072,17 | 313,86 |
| FR | 76525072047 | BIOMEOSTASIS | 27.000,00 | 4.089,58 |
| IT | 01696821006 | BIOMERIEUX ITALIA S.P.A. | 6.040.435,30 | 914.919,54 |
| IT | 04132210487 | BIONEN S.A.S. DI BARBARA NENCIONI & C. | 427,00 | 64,68 |
| IT | 07854330631 | BIORES SRL | 149.082,80 | 22.580,95 |
| IT | 05376651005 | BIOSCIENTIFICA SRL | 258,64 | 39,18 |
| IT | 03328440270 | BIOSIGMA S.R.L. | 40.391,69 | 6.117,96 |

| | | | | |
|---|---|---|---|---|
| IT | 01938190731 | BIOTEK S.R.L. | 753.442,55 | 114.120,80 |
| IT | 00807290150 | BIOTEST ITALIA S.R.L. | 7.000,00 | 1.060,26 |
| IT | 09699320017 | BIOTRONIK ITALIA S.P.A. | 5.011.345,92 | 759.047,66 |
| IT | 02672440126 | BIRD s.r.l. | 10.000,00 | 1.514,66 |
| IT | 10059810159 | BK MEDICAL ITALIA S.R.L. EX DAL 13/12/18 ANALOGIC | 17.000,00 | 2.574,92 |
| IT | 13236830157 | BOLTON MEDICAL S.R.L. | 79.265,04 | 12.005,94 |
| IT | 11206730159 | BOSTON SCIENTIFIC S.P.A. | 9.842.383,39 | 1.490.784,75 |
| IT | 05501420961 | BRACCO IMAGING ITALIA S.R.L | 155.434,82 | 23.543,06 |
| IT | 13217440158 | BRUKER DALTONICS S.R.L. | 4.000,00 | 605,86 |
| IT | 06045830962 | BRUMOLA S.R.L. | 111.000,00 | 16.812,71 |
| IT | 00265870105 | BRUSCHETTINI sr. | 247,74 | 37,52 |
| IT | 01167730355 | BS MEDICAL S.R.L. | 39.256,54 | 5.946,02 |
| IT | 05187720965 | BSN MEDICAL ( EX SMITH E NEPHEW) | 186.890,39 | 28.307,51 |
| BE | BE0536463943 | BTG BIOCOMPATIBLES UK LIMiTED | 333.000,00 | 50.438,12 |
| IT | 06702140960 | BUHLMANN | 6.000,00 | 908,79 |
| IT | 01059590107 | BURKE & BURKE S.P.A. | 80.425,29 | 12.181,68 |
| IT | 01685580548 | C.A.S.T. ASSISI ONLUS | 1.328,70 | 201,25 |
| IT | 06636280155 | C.B. MEDICAL S.R.L. | 94.323,93 | 14.286,85 |
| IT | 00272680174 | C.E.F. COOP. ESERCENTI FARMACIA SCRL | 5.041,09 | 763,55 |
| IT | 00678290354 | C.G.M. S.P.A. | 95.329,76 | 14.439,20 |
| IT | 02515700736 | C.H.S. S.R.L. | 523.740,85 | 79.328,84 |
| IT | 10753130151 | C.S.A. SERVICE SRL | 1.552,88 | 235,21 |
| IT | 04478471008 | CA.DI.GROUP FARMACEUTICI S.R.L. | 231,67 | 35,09 |
| IT | 03277950287 | CAIR ITALIA SRL | 184.147,10 | 27.891,99 |
| IT | 06585830729 | CALCULLI NICOLA | 1.537,20 | 232,83 |
| IT | 07470890729 | CALISI GIUSEPPE | 219,60 | 33,26 |
| IT | 02152610784 | CAM HOSPITAL S.R.L. | 48.105,01 | 7.286,27 |
| IT | 08056320156 | CAMPOVERDE S.R.L. | 12.919,80 | 1.956,91 |
| IT | 04339170724 | CANDELMA S.R.L. | 2.056,05 | 311,42 |
| IT | 04384410017 | CANE' S.P.A. | 46.833,24 | 7.093,64 |
| IT | 01893311009 | CANTEL MEDICAL - EX IMS INDUSTRIA CHIMICO-FARM. | 118.336,82 | 17.923,98 |
| IT | 01620020337 | CARDIAC SCIENCE S.R.L. UNIPERSONALE | 1.257,51 | 190,47 |
| IT | 09158150962 | CARDINAL HEALTH ITALY 509 S.R.L. | 985.208,31 | 149.225,39 |
| IT | 01098730763 | CARDIO TEK SRL | 131.379,00 | 19.899,43 |
| IT | 06095220726 | CARDIO VASCULAR S.R.L. | 3.467.143,23 | 525.153,72 |
| IT | 05653560960 | CARESTREAM HEALTH ITALIA | 178.275,39 | 27.002,63 |
| IT | 04405770753 | CARING S.R.L. | 15.929,15 | 2.412,72 |
| IT | 00721920155 | CARL ZEISS S.P.A. | 722.465,30 | 109.428,81 |
| IT | 08702311005 | CARLI BIOTEC S.R.L. | 5.010,13 | 758,86 |
| IT | 01802940484 | CARLO ERBA REAGENTE SRL gia' DASIT SCIENCES S.R.L. gia' M.MEDICA | 87.934,79 | 13.319,12 |
| IT | 06716210635 | CAVALLARO | 1.415,81 | 214,45 |
| IT | 06792070721 | CE.RE.BA. S.N.C. | 305,00 | 46,20 |
| IT | 04947170967 | CELGENE SRL | 3.000,00 | 454,40 |
| IT | 07599490963 | CEPHEID S.R.L. | 63.551,02 | 9.625,81 |
| IT | 00136740404 | CERACARTA S.P.A. | 410.668,32 | 62.202,22 |
| IT | 03728930714 | CERICHEM BIOPHARM S.R.L. | 4.379,80 | 663,39 |
| IT | 03951340722 | CHEMIC ALS SRL | 49.261,98 | 7.461,51 |
| IT | 05515521002 | CHEMICAL RESEARCH 2000 SRL | 178,07 | 26,97 |
| IT | 02857210724 | CHEMIE di E. CARLUCCI & C. S.R.L. (EX SAS) | 144.937,61 | 21.953,10 |
| IT | 02518990284 | CHEMIL S.R.L. | 60.421,59 | 9.151,81 |
| IT | 01513360345 | CHIESI FARMACEUTICI | 61.196,17 | 9.269,13 |
| IT | 00417190493 | CHIMED Srl | 2.576,64 | 390,27 |
| IT | 00435080304 | CHINESPORT SPA | 4.357,60 | 660,03 |
| IT | 06356990967 | CID S.P.A. | 4.663,36 | 706,34 |
| IT | 12435741009 | CISA PRODUCTION SRL (EX CISA SERVICE DAL 01/01/) | 16.691,74 | 2.528,23 |
| IT | 01857820284 | CLINI LAB S.R.L. | 71.729,71 | 10.864,60 |
| IT | 00784230872 | CO.DI.SAN S.P.A. | 661.583,96 | 100.207,36 |
| IT | 02504711207 | COCHLEAR ITALIA S.R.L. | 1.052.213,65 | 159.374,41 |
| IT | 02344710484 | CODIFI SRL | 93,06 | 14,10 |
| IT | 00691781207 | COLOPLAST S.P.A. | 6.259.619,71 | 948.118,49 |
| IT | 02404790392 | COMECER S.P.A. | 19.182,50 | 2.905,49 |
| IT | 11848191000 | COMPUMED EUROPE S.R.L | 12.123,73 | 1.836,33 |
| IT | 05297730961 | CONMED ITALIA S.R.L. | 451.036,92 | 68.316,68 |
| IT | 06209390969 | CONVATEC ITALIA S.R.L. | 4.601.535,58 | 696.975,40 |
| IT | 00847380961 | COOK ITALIA | 2.496.507,26 | 378.135,54 |
| IT | 02994900369 | COOPERATIVA SOCIALE AIDA ONLUS | 13.915,20 | 2.107,68 |
| IT | 04327730018 | COREMEC S.R.L. | 2.043,95 | 309,59 |
| IT | 04650380266 | CORIN ITALIA S.R.L. | 171.321,58 | 25.949,37 |
| IT | 06578050723 | COSIMO SALERNO - ATTREZZATURE MEDICO SANITARIE | 2.851,90 | 431,97 |
| IT | 01284691001 | COSMED S.R.L. | 15.863,05 | 2.402,71 |
| IT | 09208340019 | COVER S.R.L. | 12.956,40 | 1.962,45 |
| IT | 08641790152 | COVIDIEN ITAL.SRL DAL 27/5/16 IN MEDTRONIC ITALIA | - 1.345,90 | - 203,86 |
| IT | 06065650159 | CREMASCOLI & IRIS S.P.A. | 470,72 | 71,30 |
| IT | 01922280548 | CRIMO ITALIA s.r.l. | 1.560,16 | 236,31 |
| IT | 01736720994 | CROSSMED S.P.A. | 519.709,47 | 78.718,23 |
| IT | 02642020156 | CSL BEHRING SPA(EX AVENTIS BEH)EX-ZLB BE | 5.260,86 | 796,84 |
| IT | 13342400150 | CURIUM ITALY S.R.L. (EX IBA MOLECULAR ITALY SRL 04/02/20) | 147.762,62 | 22.380,99 |
| IT | 02360111203 | CYANAGEN S.R.L. | 701,50 | 106,25 |
| IT | 02277910739 | D.A.M. S.R.L. - DISTRIBUZIONE ARTICOLI MEDICALI | 22.333,10 | 3.382,70 |
| IT | 07484470153 | D.B.A. ITALIA Srl | 13.437,08 | 2.035,26 |

| | | | | |
|---|---|---|---|---|
| IT | 05851780725 | D.F.B. - TECNOLOGIE PER LA MEDICINA DI BARTOLOMEO | 18.871,47 | 2.858,38 |
| IT | 00941660151 | D.I.D. DIAGNOSTIC INTERNATIONAL DISTRIBUTION S.P.A. | 226.441,35 | 34.298,13 |
| IT | 12085140155 | D.M.F. S.R.L. DIETETIC METABOLIC FOOD | 5.898,95 | 893,49 |
| IT | 01607530209 | D.R.M. s.r.l. | 118.600,07 | 17.963,86 |
| IT | 11667890153 | DANONE NUTRICIA S.P.A. SOCIETA' BENEFIT ( EX NUTRICIA ITALIA SPA) | 1.250.764,02 | 189.448,01 |
| IT | 02471550265 | DASER S.R.L. | 7.118,48 | 1.078,21 |
| IT | 03222390159 | DASIT | 3.107.580,89 | 470.692,31 |
| IT | 04685201008 | DAVI MEDICA SRL | 25.092,62 | 3.800,67 |
| IT | 07112580720 | DB MEDICAL | 140.735,80 | 21.316,66 |
| IT | 03566121202 | DBI S.R.L. | 9.898,02 | 1.499,21 |
| IT | 02192000756 | DE MITRI ANDREA | 549,00 | 83,15 |
| IT | 01155830118 | DEAKOS SRL | 1.443,20 | 218,60 |
| IT | 11129270150 | DEALFA S.R.L. | 653.804,16 | 99.028,99 |
| IT | 01063890394 | DEAS S.R.L. | 96.433,57 | 14.606,39 |
| IT | 02283720262 | DECO MED S.R.L. | 45.682,00 | 6.919,26 |
| IT | 04190470486 | DEKA M.E.L.A. SRL | 6.493,66 | 983,57 |
| IT | 06025140150 | DELCON S.R.L. | 153.992,33 | 23.324,58 |
| IT | 01326911003 | DELTA BIOLOGICALS S.R.L. | 501.355,94 | 75.938,29 |
| IT | 01656270970 | DELTA HOSPITAL S.R.L. | 5.000,00 | 757,33 |
| IT | 01693020206 | DELTA MED S.P.A. unipersonale | 313.938,08 | 47.550,89 |
| IT | 05882220725 | DENTAL WORLD SRL | 14.807,50 | 2.242,83 |
| IT | 04033220759 | DENTALMESSAPICA SNC DI DI BARI & VERRI | 774,60 | 117,33 |
| IT | 04518661006 | DENTSPLY ITALIA | 875.051,64 | 132.540,42 |
| IT | 06991390961 | DEVICOR MEDICAL ITALY S.R.L. | 768.643,95 | 116.423,29 |
| IT | 05525540729 | DEXTER SRL | 109.985,38 | 16.659,03 |
| IT | 12585340156 | DIA.METRA SRL | 18.773,96 | 2.843,61 |
| IT | 00792270969 | DIA4IT S.R.L. | 144.000,00 | 21.811,08 |
| IT | 02705540165 | DIAPATH S.P.A. | 347.821,50 | 52.683,07 |
| IT | 02749260028 | DIASORIN ITALIA S.P.A. | 1.124.878,73 | 170.380,69 |
| IT | 13144290155 | DIASORIN S.P.A. | 10.938.576,33 | 1.656.820,53 |
| IT | 02483840423 | DIATECH PHARMACOGENETICS SRL SOCIO UNICO | 258.669,29 | 39.179,56 |
| IT | 02047250424 | DIATECH LAB LINE S.R.L. | 67.005,15 | 10.148,99 |
| IT | 03758390722 | DIATEK S.R.L. | 1.185.191,04 | 179.515,94 |
| IT | 02243300361 | DIAVERUM ITALIA S.R.L. | 3.909,60 | 592,17 |
| IT | 01068901006 | DICOFARM | 1.289,20 | 195,27 |
| IT | 05871140157 | DIESSE DIAGNOSTICA SENESE S.P.A. | 227.977,12 | 34.530,74 |
| IT | 00334560125 | DIFA COOPER S.P.A. | 3.787,67 | 573,70 |
| IT | 02172260974 | DIFASS INTERNATIONAL SRL | 1.449,18 | 219,50 |
| IT | 04219620376 | DIMA ITALIA S.R.L. APPARECCHIATURE ELETTROMEDICALI | 1.565,35 | 237,10 |
| IT | 02779340369 | DIMAR SRL | 8.985,30 | 1.360,97 |
| IT | 02221310044 | DIMED S.R.L. | 57.179,08 | 8.660,68 |
| IT | 02313550010 | DIPRO MEDICAL DEVICES S.R.L. | 1.248,00 | 189,03 |
| IT | 00504670753 | DISTILLERIE CAPPELLO SRL | 1.982,26 | 300,24 |
| IT | 02252720368 | DITTA CODAN SRL | 2.474,16 | 374,75 |
| IT | 00397360488 | DITTA LUIGI SALVADORI S.P.A. | 510.665,96 | 77.348,44 |
| IT | 04760660961 | DOCTOR SHOP S.R.L. | 1.755,50 | 265,90 |
| IT | 00438170680 | DOMOLIFE SRL | 124.416,49 | 18.844,85 |
| IT | 03963790757 | DOORS & DESIGN S.R.L. | 270,00 | 40,90 |
| IT | 05663051000 | DORNIER MEDTECH ITALIA S.R.L. | 15.372,00 | 2.328,33 |
| IT | 04373250655 | DOSIMETRICA | 1.061,40 | 160,77 |
| DE | 211170744 | DR. F. KOHLER CHEMIE GMBH | 26.712,00 | 4.045,96 |
| IT | 00605750215 | DR.SCHAR SPA | 19.315,63 | 2.925,66 |
| IT | 09058160152 | DRAEGER ITALIA S.P.A. (EX DRAEGER MEDICAL ITALIA SPA 01/06/19) | 1.989,82 | 301,39 |
| IT | 12676030153 | DS MEDICA SRL | 1.037,00 | 157,07 |
| IT | 09939160157 | DUOTECH SRL | 25.860,34 | 3.916,96 |
| IT | 01380990380 | DYASET S.R.L. | 1.583,56 | 239,86 |
| IT | 02207200136 | E.C.S. SRL | 144.982,91 | 21.959,96 |
| IT | 02506400395 | E.P. MEDICA S.R.L. | 7.484,18 | 1.133,60 |
| IT | 07028390727 | E.V. TECNOLOGY S.R.L. (dal 01/08/2014 ) | 196.734,20 | 29.798,51 |
| IT | 01767020744 | EASY OFFICE DI RICCARDO MARI | 607,56 | 92,02 |
| IT | 04888840487 | EB NEURO S.P.A. | 18.175,92 | 2.753,03 |
| IT | 04427081007 | ECO LASER INFORMATICA S.R.L. | 1.423,40 | 215,60 |
| IT | 08938260158 | ECOLAB S.R.L. | 12.390,52 | 1.876,74 |
| IT | 10863670153 | ECUPHARMA SRL | 1.701,55 | 257,73 |
| IT | 02067411005 | EDAP TECHNOMED ITALIA SRL | 2.000,00 | 302,93 |
| IT | 06068041000 | EDWARDS LIFESCIENCES | 822.006,71 | 124.505,93 |
| IT | 04757530284 | EFFEBI HOSPITAL S.R.L. | 28.489,32 | 4.315,16 |
| IT | 12384150152 | EL.SE. s.r.l. gia' MULTIMEDICA S.r.l. | 18.341,52 | 2.778,11 |
| IT | 05824380728 | ELCAMM S.R.L. | 271.899,79 | 41.183,53 |
| IT | 02723670960 | ELEKTA S.P.A. | 51.423,60 | 7.788,92 |
| IT | 08462901003 | ELEMED SRL | 49.000,00 | 7.421,83 |
| IT | 05420450487 | ELESTA SRL | 55.360,00 | 8.385,15 |
| IT | 02522210737 | ELETTRIC COLOR SRL | 2,80 | 0,42 |
| IT | 05239350969 | ELITECH GROUP S.P.A. | 2.334.824,11 | 353.646,07 |
| IT | 03270220712 | ELLEDI SERVICE SRL / 11420 | 4.188,26 | 634,38 |
| IT | 05102470159 | EMME 3 Srl | 1.078,43 | 163,35 |
| IT | 06782840729 | EMMEGIMEDICA S.R.L. | 219.638,28 | 33.267,69 |
| IT | 01368670384 | EMODIAL S.R.L. | 90.084,35 | 13.644,70 |
| IT | 02180550135 | ENDOTECH S.P.A. | 3.872,00 | 586,48 |
| IT | 02114740307 | ENVIGO gia' HARLAN LABORATORIES SRL | 14.000,00 | 2.120,52 |

| | | | | |
|---|---|---|---|---|
| IT | 03630550287 | EPITECH GROUP S.P.A. | 6.256,75 | 947,68 |
| IT | 10767630154 | EPPENDORF S.R.L. | 26.657,20 | 4.037,65 |
| IT | 01468980626 | ERBAGIL S.R.L. | 6.432,45 | 974,30 |
| IT | 06349620960 | ERBE ITALIA S.R.L. | 169.148,43 | 25.620,21 |
| IT | 02044501001 | ERREBIAN | 1.391,78 | 210,81 |
| IT | 09674060158 | ERREKAPPA EUROTERAPICI | 32.414,00 | 4.909,61 |
| IT | 02507710750 | ESADENTAL SRL | 351,36 | 53,22 |
| IT | 05131180969 | ESAOTE s.p.a. | 29.284,08 | 4.435,54 |
| IT | 00707821203 | ESPANSIONE MARKETING SPA | 7.181,36 | 1.087,73 |
| IT | 03079660969 | ESSEMEDICAL S.R.L. | 38.474,91 | 5.827,63 |
| IT | 12693140159 | ESTOR S.P.A | 1.733.667,50 | 262.591,38 |
| IT | 03846340986 | ETICHETTESHOP S.A.S. | 642,92 | 97,38 |
| IT | 03766410710 | ETRA MEDICA S.R.L. | 122.540,42 | 18.560,69 |
| IT | 01547310423 | EUREKA S.R.L. LAB DIVISION | 37.701,49 | 5.710,49 |
| IT | 04953740729 | EURISKO TECHNOLOGY SRL | 180.750,16 | 27.377,47 |
| IT | 02570890125 | EURO FLOW S.R.L. | 28.379,64 | 4.298,55 |
| IT | 03108100755 | EUROCLINIC S.R.L. | 20.848,34 | 3.157,81 |
| IT | 08038610963 | EUROCLONE DIAGNOSTICA S.R.L. | 11.145,79 | 1.688,21 |
| IT | 08126390155 | EUROCLONE S.P.A. | 288.438,74 | 43.688,61 |
| IT | 00753720879 | EUROFARM S.P.A. | 105.515,82 | 15.982,04 |
| IT | 06346980722 | EUROHOSPITAL S.R.L. | 796.000,00 | 120.566,80 |
| IT | 07020730631 | EUROHOSPITEK S.R.L. | 757,10 | 114,67 |
| IT | 03680250283 | EUROIMMUN ITALIA DIAGNOSTICA MEDICA S.R.L. | 241.287,90 | 36.546,87 |
| IT | 05296460727 | EUROMED SRL | 431.636,80 | 65.378,23 |
| IT | 03698030289 | EUROMED S.R.L. | 54.774,60 | 8.296,48 |
| IT | 01990200170 | EUROMEDICAL S.r.l. | 802.372,58 | 121.532,03 |
| IT | 02638740163 | EUROMEDICAL S.R.L. | 33.910,85 | 5.136,33 |
| IT | 00719630766 | EUROMEDICAL S.R.L. (EX di GIOVANNI BILANCIA & C. SAS 02/01/19) | 1.117.652,27 | 169.286,13 |
| IT | 07330410726 | EUROMEDICS S.R.L. | 46.620,00 | 7.061,34 |
| IT | 08344720969 | EUROPROTEX RADIOPROTEZIONE S.R.L. | 3.416,24 | 517,44 |
| IT | 00047510326 | EUROSPITAL S P A | 508.230,73 | 76.979,59 |
| IT | 03214581203 | EV SERVICE ITALIA S.R.L. | 1.537,20 | 232,83 |
| IT | 06107060722 | EVITECH S.R.L. | 381.618,94 | 57.802,23 |
| IT | 01022690364 | EXACTA + OPTECH LABCENTER S.P.A.EX ALESSANDRINI STRUMENTAZIO | 419,92 | 63,60 |
| IT | 02881020271 | EXPERTEAM S.R.L. | 91.430,65 | 13.848,62 |
| IT | 01587560994 | EYE PHARMA SPA | 873,60 | 132,32 |
| IT | 03578710729 | F.A.S.E. S.R.L. | 3.369.538,75 | 510.369,98 |
| IT | 03770960718 | F.G. SERVICE S.R.L. | 1.708,00 | 258,70 |
| IT | 00394440481 | F.I.R.M.A. S.P.A. | 169,40 | 25,66 |
| IT | 04248450720 | F.LLI PETROSINO SRL | 1.000,00 | 151,47 |
| IT | 03812210759 | F.M. MOCAVERO OSSIGENO | 644,16 | 97,57 |
| IT | 03936370752 | F.R.L. MEDICAL SERVICE SRL | 966.318,69 | 146.364,26 |
| IT | 02033370731 | FALIMEDICA DI FABIO PANDOLFO | 13.378,56 | 2.026,39 |
| IT | 04874470968 | FALL. SINTEA PLUSTEK SRL | 7.527,73 | 1.140,19 |
| IT | 03083440754 | FARM. BENINCASA DOTT. FRANCESCO | 299,02 | 45,29 |
| IT | 03641310754 | FARM. FASANO DOTT. DONATELLA | 66,30 | 10,04 |
| IT | 03462210752 | FARM. PRANZO SNC DI PIRELLI A. & F. | 131,00 | 19,84 |
| IT | 00503151201 | FARMAC ZABBAN S.P.A. | 957.045,02 | 144.959,62 |
| IT | 00272420639 | FARMACEUTICI DAMOR SPA | 20.486,29 | 3.102,97 |
| IT | 07881770726 | FARMACIA 4.0 S.N.C. dei DOTT.RI POLI E VISAGGIO | 496,85 | 75,26 |
| IT | 02158120754 | FARMACIA CASCIARO CLAUDIO | 49,00 | 7,42 |
| IT | 02540040744 | FARMACIA CAVALIERE SAS DEL DR ALESS.CAVALIERE &CO. | 134,78 | 20,41 |
| IT | 01453330753 | FARMACIA D'AMBROSIO DR.SERGIO | 755,80 | 114,48 |
| IT | 06385750721 | FARMACIA DOTT. COLASUONNO-SPAGNOLETTA S.N.C | 9.259,98 | 1.402,57 |
| IT | 11017670156 | FARMACIA DR. METALLA SNC | 1.000,00 | 151,47 |
| IT | 02125260741 | FARMACIA DR.V.ZO CAVALIERE del Dr .Aless | 67,39 | 10,21 |
| IT | 02383430739 | FARMACIA FERONE DR. GIULIO | 841,50 | 127,46 |
| IT | 01090200732 | FARMACIA GRAVAME G. & P. S.N.C. | 63,84 | 9,67 |
| IT | 00318390721 | FARMACIA LILLA MARIA ELISA | 3,87 | 0,59 |
| IT | 01016010736 | FARMACIA MEGA DOTT. PASQUALE | 460,00 | 69,67 |
| IT | 05371430728 | FARMACIA MICCOLIS G.PPE PAOLO | 160,11 | 24,25 |
| IT | 02434530743 | FARMACIA NOCERA SAS | 76,01 | 11,51 |
| IT | 00217880723 | FARMACIA RIZZI VITONICOLA | 3.000,00 | 454,40 |
| IT | 04243250752 | FARMACIA RUBINO DI LUCREZIO DR.LIVIA(EX FARM.RUBINO L. CONUZ | 108,95 | 16,50 |
| IT | 07078990723 | FARMACIA SANTORO S.A.S. | 993,24 | 150,44 |
| IT | 01936310745 | FARMACIA SERVIZI FARMACEUTICI BR SRL | 7.734,39 | 1.171,50 |
| IT | 06500800724 | FARMACIA SURIANO DR. F. DI MOLFETTA | 2.322,64 | 351,80 |
| IT | 04147410759 | FARMALAB S.R.L. | 73.489,55 | 11.131,16 |
| IT | 05676410722 | FARMALABOR SRL | 1.158,06 | 175,41 |
| IT | 02110110745 | FARMASANITARIA DI LATORRE MARCELLA | 2.701,08 | 409,12 |
| IT | 02022170506 | FARMIGEA S.R.L. | 2.806,00 | 425,01 |
| IT | 09785261000 | FASS FARMA SRL | 8.422,46 | 1.275,71 |
| IT | 01282360682 | FATER SpA | 558.591,65 | 84.607,55 |
| IT | 13110730150 | FE.MA S.R.L. | 6.669,42 | 1.010,19 |
| IT | 01676360348 | FEDERAZIONE CENTRI PER LA DIAGNOSI DELLA | 599,98 | 90,88 |
| IT | 06436131210 | FERMED SRL | 1.000,00 | 151,47 |
| IT | 07676940153 | FERRING SPA | 795,96 | 120,56 |
| IT | 01835220482 | FIAB S.P.A. | 331.818,33 | 50.259,14 |
| IT | 00204260285 | FIDIA FARMACEUTICI S.P.A. | 52.578,01 | 7.963,77 |
| IT | 02379641208 | FINLOGIC S.R.L. | 474,34 | 71,85 |

| | | | | |
|---|---|---|---|---|
| IT | 10692961005 | FITOCHINA ITALIA SRL | 147,14 | 22,29 |
| IT | 04426820231 | FLOWER GLOVES S.R.L. - UNIPERSONALE (Inc. SAFE SRL 01/12/18) | 2.590,35 | 392,35 |
| IT | 03068370273 | FONDAZIONE BANCA DEGLI OCCHI DEL VENETO | 14.364,40 | 2.175,72 |
| IT | 10329000961 | FOODAR S.R.L. | 760,32 | 115,16 |
| IT | 01650860545 | FORA S.P.A. GIA SIRI SPA | 414,80 | 62,83 |
| IT | 00857230734 | FORMED SRL | 829.590,97 | 125.654,68 |
| IT | 02911007650 | FORNITURE ECONOMO | 2.426,52 | 367,53 |
| IT | 02397620739 | FORNITURE LABORATORIO S.R.L. | 56.441,16 | 8.548,91 |
| IT | 00104400056 | FRA PRODUCTION S.P.A. | 39.681,29 | 6.010,36 |
| IT | 03524050238 | FRESENIUS KABI ITALIA S.R.L (COORD. | 1.572.655,05 | 238.203,50 |
| IT | 00931170195 | FRESENIUS MEDICAL CARE ITALIA - SPA | 3.533.763,03 | 535.244,35 |
| IT | 11025740157 | FUJIFILM ITALIA SPA (EX FUJIMEDICAL 16/03/2018) | 197.848,85 | 29.967,34 |
| IT | 05848611009 | FUJIREBIO ITALIA S.R.L. | 320.112,55 | 48.486,11 |
| IT | 05275100724 | G.D. DI DIPASQUALE GERARDO | 182.793,50 | 27.686,97 |
| IT | 01185060769 | G.M.C. BIOMEDICA S.R.L. | 832.748,55 | 126.132,95 |
| IT | 08230471008 | GADA ITALIA S.P.A. | 1.300.310,88 | 196.952,66 |
| IT | 00151130754 | GALATINAMED SRL | 20.461,61 | 3.099,23 |
| IT | 09713880152 | GALDERMA ITALIA S.P.A. | 1.170,17 | 177,24 |
| IT | 00455430108 | GARDENING SRL | 4.721,40 | 715,13 |
| IT | 11496970150 | GE HEALTHCARE S.R.L. | 391.461,59 | 59.293,05 |
| IT | 03198650750 | GE.R.EL. S.N.C. DI RAGANATO NIC.G. E M. | 286,70 | 43,43 |
| IT | 05687680727 | GEOFARMA SRL | 289,68 | 43,88 |
| IT | 03233560964 | GEPA GESTIONE ELETTROMEDICALI PRODO | 312.508,77 | 47.334,40 |
| IT | 02668590215 | GERHO' S.P.A. | 18.191,09 | 2.755,33 |
| IT | 00772350153 | GERMO S.P.A. | 32.633,86 | 4.942,91 |
| IT | 03992220966 | GETINGE ITALIA S.R.L. ( EX MAQUET IT. SPA 02/07/18 - EX SPA 15/10/1 | 81.253,41 | 12.307,12 |
| IT | 06922061210 | GG&CC MEDICAL S.A.S. DI BULLONE GIOVANNI | 2.496,00 | 378,06 |
| IT | 05629970723 | GIEMME - di Giuseppe Muciaccia | 4.000,00 | 605,86 |
| IT | 03234490401 | GIEMME Spa | 16.250,40 | 2.461,38 |
| IT | 02829240155 | GILSON ITALIA S.R.L. | 47.526,81 | 7.198,69 |
| IT | 03565511007 | GINEVRI S.R.L. | 35.820,34 | 5.425,56 |
| IT | 04051160234 | GIOCHEMICA S.R.L. UNIPERSONALE | 26.714,08 | 4.046,27 |
| IT | 00212840235 | GLAXO SMITHKLINE SPA | 23.210,17 | 3.515,55 |
| IT | 09508180966 | GRENIER BIO-ONE ITALIA S.R.L. | 14.054,40 | 2.128,76 |
| IT | 01262580507 | GRIFOLS ITALIA S.P.A -DAL 21/1/14 ACQUIRENTA RAMO | 2.002.202,39 | 303.265,24 |
| IT | 07727660727 | GRIMALDI DOMENICO | 2.000,00 | 302,93 |
| IT | 10617240154 | GRUPPO BIOIMPIANTI S.R.L. | 43.587,96 | 6.602,09 |
| IT | 03841180106 | GUERBET S.P.A. | 16.781,20 | 2.541,78 |
| IT | 00644831208 | GVS S.P.A. | 8.198,40 | 1.241,78 |
| IT | 01458881008 | H.D. HEALTH DEFENCE SPA | 3.294,00 | 498,93 |
| IT | 01296201005 | H.S. - HOSPITAL SERVICE S.P.A. | 464.671,89 | 70.381,91 |
| IT | 07408360720 | H.S.A. HOSPITAL SUD ASSISTANCE SRL | 49.173,49 | 7.448,10 |
| IT | 03830250712 | HACHIKO MEDICAL S.R.L. | 323.997,77 | 49.074,59 |
| IT | 10923790157 | HAEMONETICS ITALIA S.R.L. | 1.199.040,53 | 181.613,67 |
| IT | 06397950962 | HAMILTON ITALIA SRL | 8.207,76 | 1.243,20 |
| IT | 04566220150 | HAROL S.R.L. | 17.565,93 | 2.660,64 |
| IT | 10367041000 | HD HOSPITAL DEVICE S.R.L. | 501.039,47 | 75.890,36 |
| IT | 00937220598 | HEINZ ITALIA SPA | 245.431,08 | 37.174,42 |
| IT | 13088630150 | HENRY SCHEIN KRUGG S.P.A. | 20.207,32 | 3.060,72 |
| IT | 00892450156 | HERAEUS S.P.A. | 13.472,00 | 2.040,55 |
| IT | 06141111002 | HEXACATH ITALIA | 21.574,88 | 3.267,86 |
| IT | 08693440151 | HISTO-LINE LABORATORIES S.R.L. | 21.455,88 | 3.249,83 |
| IT | 09120130159 | HITACHI MEDICAL SYSTEM S.P.A. | 3.220,80 | 487,84 |
| IT | 03104440759 | HITEK DI MAURO SANTO & C. SNC | 2.650,45 | 401,45 |
| IT | 02504130366 | HMC PREMEDICAL SPA | 20.351,24 | 3.082,52 |
| IT | 11492820151 | HOLLISTER S.P.A. | 2.924.281,77 | 442.928,76 |
| IT | 05402981004 | HORIBA ABX S.A. | 530.642,46 | 80.374,20 |
| IT | 07018650015 | HOSMAN S.R.L. - HOSPITAL MANAGING | 3.659,09 | 554,23 |
| IT | 02587690757 | HOSPITAL di Mele Cesare &C. S.A.S. | 1.831.048,70 | 277.341,31 |
| IT | 04080850722 | HOSPITAL SCIENTIFIC CONSULTING | 796.798,59 | 120.687,76 |
| IT | 04355480015 | HOSPITAL SERVICE S.R.L. | 4.132,34 | 625,91 |
| IT | 03555800758 | HS MED | 116.184,71 | 17.598,01 |
| IT | 01052730296 | HULKA S.R.L. | 7.222,74 | 1.094,00 |
| IT | 01434070155 | HUMANA ITALIA | 834,37 | 126,38 |
| IT | 01960980280 | HUMANA MEDICAL S.R.L. | 3.000,00 | 454,40 |
| ATU | 60584727 | IASON GMBH | 257.378,88 | 38.984,11 |
| IT | 10616310156 | IBSA FARMACEUTICI ITALIA SRL | 168.099,42 | 25.461,32 |
| IT | 02292260599 | ICU MEDICAL ITALIA S.R.L. | 781.207,62 | 118.326,26 |
| IT | 09018810151 | ID & CO SRL | 282.669,52 | 42.814,77 |
| IT | 05215390872 | IDS S.R.L. | 3.416,61 | 517,50 |
| IT | 01021130362 | IGEA s.p.a. | 105.672,00 | 16.005,70 |
| IT | 04645470750 | IGEA S.R.L. | 9.339,66 | 1.414,64 |
| IT | 06814140965 | ILLUMINA ITALY S.R.L. | 5.000,00 | 757,33 |
| IT | 04166720757 | IMF DI SARACINO VINCENZO | 3.341,87 | 506,18 |
| IT | 06858110726 | IMI S.R.L. | 4.924,19 | 745,85 |
| IT | 09412650153 | IMMUCOR ITALIA S.P.A | 1.090.351,19 | 165.150,95 |
| IT | 07749131004 | IMPLANTCAST ITALIA SRL | 20.000,00 | 3.029,32 |
| IT | 08149900964 | IMPLEMED ITALIA S.R.L. | 350.088,20 | 53.026,40 |
| IT | 00050110527 | INDUSTRIA FARM. GALENICA SENESE Srl | 6.387,92 | 967,55 |
| IT | 07963800011 | INFORMED S.R.L. | 350.458,89 | 53.082,55 |

| | | | | |
|---|---|---|---|---|
| IT | 01850920388 | INFRATEC SRL | 1.149,24 | 174,07 |
| IT | 10191080158 | INNOVA MEDICA SPA | 786.475,27 | 119.124,13 |
| IT | 02368591208 | INSTRUMENTATION LABORATORY | 8.708.602,04 | 1.319.055,62 |
| IT | 09284460962 | INTEGRA LIFESCIENCES ITALY S.R.L. | 538.512,74 | 81.566,28 |
| IT | 02061320731 | INTERHOSPITAL S.R.L. | 2.936.389,12 | 444.762,61 |
| IT | 08375080150 | INTERMEDICA S.R.L. | 3.000,00 | 454,40 |
| IT | 09270550016 | INTRAUMA S.P.A. | 1.074.308,09 | 162.720,96 |
| IT | 10574970017 | IREDEEM S.P.A. (EX SRL) | 43.286,82 | 6.556,47 |
| IT | 06115640960 | ISDIN S.R.L. | 253,81 | 38,44 |
| IT | 00302030374 | ISTITUTI ORTOPEDICI RIZZOLI | 73.268,00 | 11.097,60 |
| IT | 00885180158 | ISTITUTO GANASSINI S.p.A. | 732,00 | 110,87 |
| IT | 11902030151 | ITALCHIMICI S.P.A. | 774,40 | 117,30 |
| IT | 01212750762 | ITALFOR S.R.L. | 10.879,72 | 1.647,91 |
| IT | 02954150724 | ITEL TELECOMUNICAZIONI S.R.L. | 493.490,36 | 74.746,93 |
| IT | 04969470154 | I-TEMA SRL | 546,56 | 82,79 |
| IT | 02427750738 | IVIS TECHNOLOGIES S.R.L. | 537.540,34 | 81.418,99 |
| IT | 08082461008 | JOHNSON & JOHNSON MEDICAL S.P.A. | 26.671.984,51 | 4.039.894,23 |
| IT | 03493440162 | JOTEC SOCIO UNICO SRL | 40.137,60 | 6.079,47 |
| IT | 02405040284 | KALTEK s.r.l. | 414.624,04 | 62.801,37 |
| IT | 10804870151 | KCI MEDICAL S.R.L. | - 395,28 | - 59,87 |
| IT | 01779530466 | KEDRION SPA (EX ISI ED EX FARMA BIAGINI | 60.006,76 | 9.088,97 |
| IT | 03641030717 | KEYMED | 220.100,43 | 33.337,69 |
| IT | 03260081207 | KILKO S.R.L. | 2.555,28 | 387,04 |
| IT | 01466290283 | KIMA S.A.S. DI CHIARIN RENZO E C. | 36.012,21 | 5.454,62 |
| IT | 02062120395 | KLINICOM S.R.L. | 1.151,68 | 174,44 |
| IT | 08331990963 | KOLINPHARMA SPA | 393,53 | 59,61 |
| IT | 00660040528 | KW APPARECCHI SCIENTIFICI S.R.L. | 677,10 | 102,56 |
| IT | 01286700487 | L. MOLTENI & C. DEI F.LLI ALITTI | 67.326,39 | 10.197,65 |
| IT | 00667690044 | LA CASALINDA S.R.L. | 23.129,78 | 3.503,37 |
| IT | 00952410736 | LA NUOVA SANITARIA DI SEMERARO AMEDEO | 5,00 | 0,76 |
| IT | 03931180719 | LA NUOVA SANITRIA DI LANDI RAFFAELE | 280,60 | 42,50 |
| IT | 00805390283 | LABOINDUSTRIA | 290.229,72 | 43.959,89 |
| IT | 00108790502 | LABORATORI BALDACCI SPA | 48,31 | 7,32 |
| IT | 00264510207 | LABORATORI PIAZZA S.R.L. | 61.691,41 | 9.344,14 |
| IT | 01192310124 | LABORATORIO FARMACOL. MILANESE | 379,91 | 57,54 |
| IT | 02352650754 | LABORATORIO ODONT. ALESSANDRO SODO | 704,00 | 106,63 |
| IT | 04631550722 | LABORATORIO ODONTOTECNICO di D'ARDE | 3.040,00 | 460,46 |
| IT | 02161610759 | LABORCLINIC S.R.L. | 1.152.963,60 | 174.634,59 |
| IT | 02571991203 | LABOREST SPA | 95,87 | 14,52 |
| IT | 03095720755 | LABORFARMA DI VIVA LORENZO | 124.497,52 | 18.857,12 |
| IT | 07312350965 | LABOSPACE S.R.L. | 5.588,37 | 846,45 |
| IT | 01520781004 | LABOZETA S.p.A. | 19.000,00 | 2.877,85 |
| IT | 03570491203 | LAERDAL MEDICAL AS | 618,08 | 93,62 |
| IT | 04804230151 | LAGITRE S.R.L. | 642.300,07 | 97.286,51 |
| IT | 01201040423 | LAMONEA S.R.L. | 128.438,18 | 19.454,00 |
| IT | 09485410964 | LCM GENECT S.R.L. | 11.219,12 | 1.699,31 |
| IT | 09693591001 | LE MAITRE VASCULAR | 30.561,73 | 4.629,06 |
| IT | 09933630155 | LEICA MICROSYSTEMS S.r.l | 467.603,30 | 70.825,92 |
| IT | 03639340755 | LEM MEDICAL SRL | 1.209.037,52 | 183.127,87 |
| IT | 11271521004 | LEO PHARMA SPA - CON SOCIO UNICO | 440,00 | 66,64 |
| IT | 07796530967 | LEPINE ITALIA SRL | 6.187,60 | 937,21 |
| IT | 03587930722 | LEVANCHIMICA S.R.L. | 8.530,62 | 1.292,10 |
| IT | 06070001000 | LEVI BIO TECH Srl | 19.222,08 | 2.911,49 |
| IT | 01436340218 | LIBECCIO S.R.L. | 4.695,40 | 711,19 |
| IT | 03668810827 | LICKSON s.r.l. | 1.800,72 | 272,75 |
| IT | 12792100153 | LIFE TECHNOLOGIES ITALIA | 803.455,79 | 121.696,10 |
| IT | 02142410683 | LIFETECH CARE S.R.L. | 78.223,84 | 11.848,24 |
| IT | 01427710304 | LIMA CORPORATE S.P.A. | 905.684,63 | 137.180,27 |
| IT | 01550070617 | LINDE MEDICALE S.R.L. | 359.866,85 | 54.507,53 |
| IT | 10517560156 | LINK ITALIA S.P.A. | 37.577,22 | 5.691,66 |
| IT | 00530130673 | LIOFILCHEM SRL | 28.587,95 | 4.330,10 |
| IT | 03073920757 | LIVIELLO ROCCO GIUSEPPE | 1.022,81 | 154,92 |
| IT | 00713510154 | LOFARMA s.p.a. | 107.812,79 | 16.329,95 |
| IT | 00207810284 | LOHMANN & RAUSCHER S.R.L. | 392.299,80 | 59.420,01 |
| IT | 09734150155 | LOMBARDA H S.R.L. | 32.582,02 | 4.935,06 |
| IT | 03780530725 | LORAN S.R.L. | 36.417,73 | 5.516,04 |
| IT | 04055160750 | L'ORTOPEDICA SAN GIUSEPPE DA COPERTINO | 1.071,20 | 162,25 |
| IT | 01794050151 | LP ITALIANA | 32.993,05 | 4.997,32 |
| IT | 02410480715 | LUBRICHIMICA Spa | 3.877,50 | 587,31 |
| IT | 03346850963 | LUCINI SURGICAL CONCEPT Srl | 274,50 | 41,58 |
| IT | 00458450012 | M.G. LORENZATTO S.R.L. | 209.757,36 | 31.771,07 |
| IT | 04564101006 | M.I.R. S.R.L. - MEDICAL INTERNATIONAL RESEARCH | 3.118,32 | 472,32 |
| IT | 06153631210 | MAATECH SRL | 496.582,08 | 75.215,22 |
| IT | 11189050153 | MACO PHARMA ITALIA S.R.L. | 84.345,92 | 12.775,52 |
| IT | 01501420853 | MACROPHARM S.R.L. | 71.841,92 | 10.881,60 |
| IT | 07412770963 | MADA SPIROMETRY FILTERS SRL | 634,40 | 96,09 |
| IT | 04767220751 | MAGGIO MARILENA | 6.841,76 | 1.036,29 |
| IT | 08945650961 | MALLINCKRODT RADIOPHARMACEUTICALS IT.SPA | 215.838,91 | 32.692,22 |
| IT | 02483380966 | MANFRED SAUER ITALIA S.R.L. /11990 | 26.830,48 | 4.063,90 |
| IT | 05985320158 | MASCIA BRUNELLI S.p.A. | 33.298,85 | 5.043,64 |

| | | | | |
|---|---|---|---|---|
| IT | 12545310158 | MASS MEDICA S.R.L. | 87.362,00 | 13.232,36 |
| IT | 04093090753 | MAVIMED S.R.L.- SOCIO UNICO | 1.844.851,44 | 279.431,95 |
| IT | 05704111003 | MBA ITALIA S.R.L. | 80.026,80 | 12.121,33 |
| IT | 03785310966 | MBT - MEDICAL & BIOLOGICAL TECHNOLOGIES S.R.L. | 5.000,00 | 757,33 |
| IT | 04550700878 | MDHEALTHCARE S.R.L. | 160,55 | 24,32 |
| IT | 12343040155 | MDM SPA | 318,40 | 48,23 |
| IT | 03470130729 | ME.DI.COM | 635.561,28 | 96.265,82 |
| IT | 01885550366 | MED - ITALIA BIOMEDICA SPA | 301.341,93 | 45.643,01 |
| IT | 00846530152 | MEDA PHARMA S.P. A. | 4.915,84 | 744,58 |
| IT | 02558560211 | MED-EL | 124,80 | 18,90 |
| IT | 03717020964 | MEDELA ITALIA S.R.L. | 32.464,82 | 4.917,31 |
| IT | 03927450712 | MEDHOS S.R.L. | 179.068,27 | 27.122,72 |
| IT | 05643110728 | MEDI POINT Srl | 55.916,90 | 8.469,50 |
| IT | 01471280162 | MEDIBERG SRL | 376,98 | 57,10 |
| IT | 01604300366 | MEDICA S.P.A. | 48.724,47 | 7.380,09 |
| IT | 01630000287 | MEDICA VALEGGIA S.P.A. | 851.590,48 | 128.986,86 |
| IT | 07249130969 | MEDICAIR SUD S.R.L. | 204.244,04 | 30.935,99 |
| IT | 03897150722 | MEDICAL BROKING S.A.S. | 3.904,00 | 591,32 |
| IT | 03619270725 | MEDICAL CALO' S.R.L. | 715,65 | 108,40 |
| IT | 01202730758 | MEDICAL CENTURY DI MELE MARIO & C. SAS | 342.605,91 | 51.893,09 |
| IT | 00221360746 | MEDICAL CHIRURGICA DI VITALE ELIGIO & C. | 5.087.944,93 | 770.649,79 |
| IT | 02895150239 | MEDICAL DUE SRL | 30.717,04 | 4.652,58 |
| IT | 12642600154 | MEDICAL GRAPHICS ITALIA SRL | 8.000,00 | 1.211,73 |
| IT | 00420240376 | MEDICAL INSTRUMENTS S.P.A. | 36.404,32 | 5.514,01 |
| IT | 00473050318 | MEDICAL JET | 630,98 | 95,57 |
| IT | 06584150723 | MEDICAL PARTNER S.R.L. | 65.646,67 | 9.943,23 |
| IT | 02837400734 | MEDICAL SERVICE & C. srl | 87.440,36 | 13.244,23 |
| IT | 00556650547 | MEDICAL SERVICE S.A.S. | 2.360,70 | 357,57 |
| IT | 07660740726 | MEDICAL SOLUTION TECNOLOGY | 263.379,89 | 39.893,05 |
| IT | 02405380102 | MEDICAL SYSTEMS S.P.A. | 2.885.570,84 | 437.065,38 |
| IT | 02073050540 | MEDICAL UMBRIA S.A.S | 411,51 | 62,33 |
| IT | 04779750753 | MEDICALBART SRL | 2.363,76 | 358,03 |
| IT | 02494510742 | MEDICASL SHOP SRLS | 185,44 | 28,09 |
| IT | 00343760286 | MEDICO S.P.A. | 173.112,32 | 26.220,60 |
| IT | 02062730755 | MEDIC'S BIOMEDICA S.R.L. | 9.502.855,07 | 1.439.357,82 |
| IT | 03997000751 | MEDIC'S POINT | 4.193,10 | 635,11 |
| IT | 01616480743 | MEDIFARMA S.R.L. | 37.038,05 | 5.610,00 |
| IT | 11861240155 | MEDIGAS ITALIA S.R.L. | 118.723,10 | 17.982,49 |
| IT | 04707001006 | MEDIKRON Srl | 1.024,80 | 155,22 |
| IT | 07116350724 | MEDILCOM SRL | 9.000,00 | 1.363,19 |
| IT | 06064180968 | MEDIMAR S.R.L. | 68.203,20 | 10.330,45 |
| IT | 07275210636 | MEDINAT SRL | 45.474,78 | 6.887,88 |
| IT | 06175550638 | MEDINOVA S.R.L. | - 1.300,64 | - 197,00 |
| IT | 01689550158 | MEDIOLANUM FARMACEUTICI S.P.A. | 2.374,52 | 359,66 |
| IT | 00348120718 | MEDISAN SUD S.R.L | 6.973.241,43 | 1.056.207,79 |
| IT | 08120700011 | MEDISERV TECHNOLOGIES ITALIA S.R.L. | 17.089,59 | 2.588,49 |
| IT | 04436540282 | MEDISOFT RAM ITALIA SRL | 167,14 | 25,32 |
| IT | 03531000820 | MEDITALIA S.A.S. | 93.168,71 | 14.111,88 |
| IT | 04830601003 | MEDIWHITE SRL | 214,50 | 32,49 |
| IT | 05526631006 | MEDLINE INTERN. ITALY SRL(EX CARE FUSION | 1.105.457,18 | 167.438,99 |
| IT | 09238800156 | MEDTRONIC ITALIA S.P.A. | 24.096.674,38 | 3.649.822,75 |
| IT | 02367210735 | MEDVET S.R.L. | 15.541,96 | 2.354,08 |
| IT | 02032400265 | MEGAPHARMA OSPEDALIERA S.R.L. | 6.588,00 | 997,86 |
| IT | 09163950968 | MEHOS S.R.L. | 128.034,99 | 19.392,93 |
| IT | 03846810756 | MELIX DI FRANCESCO MELICA | 22.520,46 | 3.411,08 |
| IT | 03531280968 | MELLIN SPA | 1.036,48 | 156,99 |
| IT | 02602741205 | MENARINI SILICON BIOSYSTEMS SPA | 24.705,00 | 3.741,96 |
| IT | 03350760967 | MERCK SP.A | 14.272,20 | 2.161,75 |
| IT | 09971540159 | MERIDIAN BIOSCIENCE EUROPE S.R.L. | 41.846,75 | 6.338,35 |
| IT | 03739910713 | MERIDIANA HOSPITAL SRL | 10.000,00 | 1.514,66 |
| IT | 07609020966 | MERIT MEDICAL ITALY S.R.L. | 8.000,00 | 1.211,73 |
| IT | 02251200743 | METER SRL | 292,80 | 44,35 |
| IT | 01625440928 | MICROBIOL DI SERGIO MURGIA & C. S.N.C. | 567,95 | 86,03 |
| IT | 02654900022 | MICROPORT CRM S.R.L. | 451.492,50 | 68.385,69 |
| IT | 08357720963 | MICROPORT ORTHOPEDICS S.R.L. | 380.893,73 | 57.692,38 |
| IT | 00352000293 | MICROTREK ITALY SRL (EX ESOFORM ) | 12.672,20 | 1.919,41 |
| IT | 06389590966 | MIDA BIO SRL | 38.894,06 | 5.891,12 |
| IT | 00972790109 | MIKAI S.P.A. | 477.731,51 | 72.360,00 |
| IT | 02077231203 | MILTENYI BIOTEC S.R.L. | 28.383,30 | 4.299,10 |
| IT | 02426070120 | MOLNLYCKE HEALTH CARE s.r.l. | 711.297,98 | 107.737,34 |
| IT | 03235650482 | MON & TEX | 64.216,55 | 9.726,61 |
| IT | 01994900288 | MONDIAL S.N.C. | 14.916,15 | 2.259,29 |
| IT | 07491520156 | MONDOFFICE SRL | 273,73 | 41,46 |
| IT | 00228550273 | MONICO SPA | 6.143,69 | 930,56 |
| IT | 00673881207 | MORTARA INSTRUMENT EUROPE S.R.L. | 4.317,60 | 653,97 |
| IT | 03706820754 | MOV SRL | 91,52 | 13,86 |
| IT | 11575580151 | MOVI S.P.A. | 490.169,85 | 74.243,98 |
| IT | 06967480721 | MT MEDICAL S.R.L. | 68.657,20 | 10.399,22 |
| IT | 01585920208 | MULTIMEDICAL S.R.L. | 3.230,16 | 489,26 |
| SM | 21701 | MV MEDICAL SOLUTIONS SRL | 180.282,50 | 27.306,64 |

| | | | | |
|---|---|---|---|---|
| IT | 07599620965 | MYRIAD GENETICS S.R.L. | 124.440,00 | 18.848,41 |
| IT | 04892650260 | MYRMEX INNOVATION SRL | 3.000,00 | 454,40 |
| IT | 04500860962 | MYRMEX S.P.A. | 2.759,69 | 418,00 |
| IT | 07091970967 | N.B.A. MEDICA SRL | 706,08 | 106,95 |
| IT | 02196770131 | N.G.C. MEDICAL S.p.A. | 392.807,05 | 59.496,85 |
| IT | 01313240424 | NACATUR INTERNATIONAL | 1.060.654,22 | 160.652,87 |
| IT | 05417180659 | NALKEIN PHARMA SRL | 594,66 | 90,07 |
| IT | 10849760151 | NATURAL BRADEL S.R.L. | 300,12 | 45,46 |
| IT | 05025030288 | NATUS MEDICAL S.R.L. | 6.465,45 | 979,29 |
| IT | 02550041202 | NCS LAB SRL | 3.276,00 | 496,20 |
| IT | 07293800723 | NEA PROJECT SRL | 1.122,40 | 170,01 |
| IT | 06647900965 | NEOPHARMED GENTILI S.P.A. | 265,22 | 40,17 |
| IT | 00777280157 | NESTLE' ITALIANA S.P.A. | 671.398,79 | 101.693,97 |
| IT | 11846301007 | NEUPHARMA S.R.L. | 36.728,62 | 5.563,13 |
| IT | 07077990013 | NEUROMED S.P.A. | 100.119,00 | 15.164,61 |
| IT | 01853360764 | NEW MEDICAL SOLUTION | 2.338.890,75 | 354.262,03 |
| IT | 09038120151 | NEW TECH S.P.A. | 5.396,31 | 817,36 |
| IT | 02759540848 | NEWCOM TECHNOLOGY S.R.L. | 9.131,70 | 1.383,14 |
| IT | 12575740159 | NIPRO MEDICAL EUROPE N.V. - MILAN BRANCH | 78.616,44 | 11.907,70 |
| IT | 02501461202 | NOVAMEDISAN ITALIA SRL | 11.541,20 | 1.748,10 |
| IT | 02823921206 | NOVATECH S.R.L. | 21.591,56 | 3.270,38 |
| IT | 01260981004 | NOVO NORDISK SPA | 2.606,74 | 394,83 |
| IT | 09725610969 | NTC ITALIA S.R.L. | 792,00 | 119,96 |
| IT | 08763060152 | NUCLEAR LASER MEDICINE | 374.755,58 | 56.762,66 |
| IT | 00862050960 | NUOVA APTACA S.R.L. | 10.320,58 | 1.563,22 |
| IT | 01737830230 | NUOVA FARMEC | 128.738,02 | 19.499,41 |
| IT | 00125170407 | NUOVA ITALDIAGRAMMI | 1.000,00 | 151,47 |
| IT | 06303970724 | NUOVO I.O.S. ORTO-SANITARIA MEDICA di MARRONE PASQUALE | 1.197,60 | 181,40 |
| IT | 02188531202 | NUOVO PROGRAMMA UFFICIO SRL | 353,80 | 53,59 |
| IT | 02417881204 | NUVASIVE ITALIA S.R.L. | 151.294,40 | 22.915,93 |
| IT | 02834700151 | O.PI.VI. S.R.L. | 6.233,71 | 944,19 |
| IT | 02265740742 | OASI SENZA GLUTINEdi Alberto Quaranta | 12.598,53 | 1.908,25 |
| IT | 03219400987 | OBIETTIVO SALUTE DI BIGNOTTI B., ROMANIN I P. E GALUPPINI A. S.N.( | 180,56 | 27,35 |
| IT | 04263550966 | OCCLUTECH ITALIA Srl | 30.035,20 | 4.549,31 |
| IT | 01887000501 | OCTAPHARMA ITALY SPA | 805,20 | 121,96 |
| IT | 02528410752 | OFFICE & MEDICAL S.R.L. | 26.541,35 | 4.020,11 |
| IT | 10994940152 | OLYMPUS ITALIA | 1.876.479,83 | 284.222,57 |
| IT | 04429130877 | OMNIA DIAGNOSTICA S.R.L. | 14.823,00 | 2.245,18 |
| IT | 04456101007 | OMNIAMED S.R.L. FORNITURE OSPEDALIERE | 13.563,20 | 2.054,36 |
| IT | 93022080753 | ONLUS PUBBLICA ASSISTENZA SERVEGLIE | 3.002,42 | 454,76 |
| IT | 01611740992 | ONSITE DIAGNOSTICS S.R.L. | 674.473,28 | 102.159,65 |
| IT | 00615480225 | OPT SURGISYSTEMS S.R.L. | 2.515,15 | 380,96 |
| IT | 05704711000 | ORGA BIO HUMAN SRL | 174.800,00 | 26.476,23 |
| IT | 05559430482 | ORIGIO ITALIA SRL | 49.213,20 | 7.454,12 |
| IT | 13205681003 | ORSANA ITALIA S.R.L. | 2.415,91 | 365,93 |
| IT | 08592930963 | ORTHO CLINICAL DIAGNOSTICS ITALY SRL | 6.000.592,80 | 908.884,76 |
| IT | 08976680150 | ORTHOFIX SRL | 1.550.579,59 | 234.859,82 |
| IT | 01907630741 | ORTHOGEA DI VERGATI ENNIO & C. SAS | 452,40 | 68,52 |
| IT | 02303220749 | ORTHOMED ITALIA S.R.L. | 44.693,72 | 6.769,57 |
| IT | 05934021006 | ORTOBIODUE S.R.L. | 500.684,72 | 75.836,63 |
| IT | 05979940722 | ORTOPEDIA DE CICCO S.R.L. | 610,00 | 92,39 |
| IT | 03860630759 | ORTOPEDIA FE.VI SRL | 2.163,67 | 327,72 |
| IT | 04442120756 | ORTOPEDIA LUCIO BARTOLOMEO S.R.L.U. | 596,20 | 90,30 |
| IT | 03701090718 | ORTOPEDIA ROCCA di PETRILLO ROCCHINA | 62,40 | 9,45 |
| IT | 03501430718 | ORTOPEDIC SANITAS di Telleri Maria Cristina /17 | 7.994,64 | 1.210,91 |
| IT | 01226820742 | ORTOPEDICAL DI CAROLI MARIA E C. S.N.C. | 1.504.949,88 | 227.948,48 |
| IT | 01458460217 | OSCAR BOSCAROL SRL | 1.439,60 | 218,05 |
| IT | 04201720754 | OTTICA RUCCO ALESSANDRO | 181,00 | 27,42 |
| IT | 03698530759 | OTTICA VERNALEONE DI VERNALEONE ALESS. | 48,00 | 7,27 |
| IT | 02487340347 | OXTHON S.R.L. | 2.490,39 | 377,21 |
| IT | 00282950682 | P.A.C.O. S.R.L. | 1.065.671,85 | 161.412,87 |
| IT | 01643540188 | P.M.A. Produttori Medicali Associati s.r.l. | 60.257,08 | 9.126,89 |
| IT | 04076240961 | PACK SERVICES SRL | 74,98 | 11,36 |
| IT | 05102540019 | PANTEC S.r.l. | 74.186,60 | 11.236,73 |
| IT | 02890980739 | PARAFARMACIA DEI PORTICI DI PAGLIARI DR.SSA LUCIA | 30,00 | 4,54 |
| IT | 01064530924 | PATHOLAB SRL | 70.858,82 | 10.732,69 |
| IT | 02136540230 | PAUL HARTMANN S.P.A. | 732.067,74 | 110.883,25 |
| IT | 05812240967 | PDC EUROPE PRECISION DYNAMICS EUROPE | 4.825,11 | 730,84 |
| IT | 01279260499 | PEDIATRICA SRL | 39,34 | 5,96 |
| IT | 05684610727 | PEDONE S.R.L. | 131,76 | 19,96 |
| IT | 11348130151 | PENTAMEDICAL S.R.L. | 203,50 | 30,82 |
| IT | 11159150157 | PENTAX ITALIA S.R.L. | 3.000,00 | 454,40 |
| IT | 05023760969 | PERFETTI VAN MELLE ITALIA SRL | 308,57 | 46,74 |
| IT | 02506040753 | PERHOSPITAL S.R.L. | 4.012.596,56 | 607.771,26 |
| IT | 00742090152 | PERKIN ELMER ITALIA S.P.A. | 85.000,00 | 12.874,60 |
| IT | 01975020130 | PERMEDICA S.P.A. | 945.634,33 | 143.231,29 |
| IT | 01781570591 | PFIZER ITALIA S.R.L. | 0,06 | 0,01 |
| IT | 02774840595 | PFIZER S.R.L. | 40.765,38 | 6.174,56 |
| IT | 07509990631 | Pharma - J srl | 2.481.780,58 | 375.904,95 |
| IT | 01135081006 | PHARMAGIC S.R.L. | 11.219,57 | 1.699,38 |

| | | | | |
|---|---|---|---|---|
| IT | 04194460657 | PHARMAGUIDA SRL | 23,93 | 3,62 |
| IT | 00856750153 | PHILIPS S.P.A. | 4.000,00 | 605,86 |
| IT | 02855470734 | PHRONEMA S.R.L. | 74.960,80 | 11.354,00 |
| IT | 07641640961 | PHYSIO CONTROL ITALY SRL | 173,28 | 26,25 |
| IT | 01990130369 | PHYSION S.R.L. | 77.750,40 | 11.776,53 |
| IT | 00244540100 | PIAM FARMACEUTICI S.P.A. ( GIA' VECCHI & | 224.079,46 | 33.940,38 |
| IT | 00489820464 | PIECO Srl | 4.949,54 | 749,69 |
| IT | 01538130152 | PIERRE FABRE ITALIA S.P.A. | 2.256,38 | 341,76 |
| IT | 03690650134 | PIKDARE S.P.A. | 993.249,77 | 150.443,40 |
| IT | 08055750965 | PIRRONE S.R.L. | 15.287,16 | 2.315,48 |
| IT | 01040690156 | PLASTI FOR MOBIL SAS | 2.684,00 | 406,53 |
| IT | 00882341001 | POLIFARMA SPA | 157,35 | 23,83 |
| IT | 03804110728 | POLIFORNITURE | 55.771,42 | 8.447,46 |
| IT | 03189780483 | POLYMED SRL | 12.285,40 | 1.860,82 |
| IT | 02148950344 | POLYOFTALMICA | 80.387,23 | 12.175,92 |
| IT | 04720820754 | POLYSYSTEM S.R.L.S. | 323,30 | 48,97 |
| IT | 09009860967 | POLYTECH HEALTH & AESTHETICS ITALIA SRL | 23.456,66 | 3.552,88 |
| IT | 04736910722 | POSI FABIO ROCCO | 54,58 | 8,27 |
| IT | 06689340724 | PREDICT S.R.L. | 3.172,00 | 480,45 |
| IT | 08860270969 | PRODOTTI GIANNI S.R.L. | 1.000,00 | 151,47 |
| IT | 05013480727 | PROGIDA TRAVERSA 2 | 6.060,96 | 918,03 |
| IT | 04206070759 | PROMED SRL | 13.707,20 | 2.076,17 |
| IT | 12317560154 | PROMEGA ITALIA S.R.L. | 1.855,62 | 281,06 |
| IT | 00794290676 | PROMOS S.P.A. | 1.548,30 | 234,51 |
| IT | 00172620999 | PROSAN S.R.L. | 947,94 | 143,58 |
| IT | 02318570906 | PROVITAL Srl | 212,28 | 32,15 |
| IT | 07288280725 | PU.RA. PUGLIA RAPPRESENTANZA | 86.124,68 | 13.044,95 |
| IT | 05419220727 | PUGLIA LIFE S.R.L. | 135.346,23 | 20.500,33 |
| IT | 04277790723 | PUGLIA MEDICAL S.R.L. | 151.185,57 | 22.899,45 |
| IT | 06679010725 | PUGLIA MEDICALE G. & L. SRL | 309.826,36 | 46.928,11 |
| IT | 02583590399 | PURLING S.R.L. | 115.486,89 | 17.492,32 |
| IT | 13110270157 | QIAGEN ITALIA | 835.848,79 | 126.602,53 |
| IT | 07197321008 | RANDOX LABORATORIES LIMITED | 41.533,14 | 6.290,85 |
| IT | 01316780426 | RAYS S.P.A. | 1.496.110,41 | 226.609,60 |
| IT | 03642300960 | R-BIOPHARM ITALIA SRL | 366,36 | 55,49 |
| IT | 06979620728 | RD AMPLISAN S.R.L | 7.761,73 | 1.175,64 |
| IT | 13272481006 | REAL MEDICAL SRL | 17.568,00 | 2.660,95 |
| IT | 12736110151 | RECORDATI RARE DISEASES ITALY SRL | 8.342,48 | 1.263,60 |
| IT | 01489790996 | RELAB S.R.L. | 287.000,00 | 43.470,69 |
| IT | 05158401009 | RESNOVA SRL | 49.333,74 | 7.472,38 |
| IT | 01846710364 | RI.MOS S.r.l. | 57.937,35 | 8.775,53 |
| IT | 03969290166 | RICHEN CORTEX EUROPE S.R.L. | 2.823,33 | 427,64 |
| IT | 01711590545 | RIXLAB s.r.l. | 40.190,46 | 6.087,48 |
| IT | 09050810960 | ROCHE DIABETES CARE ITALY S.p.A | 2.863.962,74 | 433.792,49 |
| IT | 10181220152 | ROCHE DIAGNOSTICS S.P.A. | 15.465.793,10 | 2.342.539,17 |
| IT | 04146090719 | RUSSO FORNITURE DENTALI S.R.L. | 188,62 | 28,57 |
| IT | 00226250165 | S.A.L.F. SPA | 2.990,64 | 452,98 |
| IT | 12335931007 | S.A.M.O. ITALIA S.R.L. | 368.401,90 | 55.800,30 |
| IT | 01034640100 | S.C.S. INTERNATIONAL SRL | 463.472,87 | 70.200,30 |
| IT | 05095601000 | S.C.S. SELLING CONS.SER. | 19.673,56 | 2.979,87 |
| IT | 00959981002 | S.I.A.L. SRL | 40.363,04 | 6.113,62 |
| IT | 00807970157 | S.I.C.O. SPA | 316,93 | 48,00 |
| IT | 00833160963 | S.I.D.E.M. S.P.A. | 20.637,20 | 3.125,83 |
| IT | 00122890874 | S.I.F.I. S.P.A. - SOCIETA' INDUSTRIA FARMACEUTICA ITALIANA | 209.835,84 | 31.782,96 |
| IT | 03782160240 | S.I.T. - SORDINA IORT TECHNOLOGIES SPA | 3.000,00 | 454,40 |
| IT | 04817260724 | S.T.A.I.M. S.R.L. | 21.463,24 | 3.250,95 |
| IT | 01354901215 | S.V.A.S. BIOSANA S.r.l.GIA' SVAS ITALIA | 529.559,30 | 80.210,14 |
| IT | 05060260154 | SA.VE.PA. S.R.L. | 592.348,84 | 89.720,61 |
| IT | 04378340758 | SAD S.R.L. | 10.005,98 | 1.515,56 |
| IT | 02060030687 | SADEL MEDICA S.R.L.S. UNIPERSONALE | 695,40 | 105,33 |
| IT | 01122350380 | SAGO MEDICA SRL | 4.553,26 | 689,66 |
| IT | 09667970967 | SAKURA FINETEK ITALY SRL | 6.676,51 | 1.011,26 |
| IT | 02602690816 | SALUTE STORE DI PUMO SALVATORE | 2.020,90 | 306,10 |
| IT | 10140380154 | SANA MED SRL | 200,01 | 30,29 |
| IT | 02689300123 | SANDOZ S.P. A. | 11.657,60 | 1.765,73 |
| IT | 00649810959 | SANDRO CARTA PRODOTTI OSPEDALIERI | 29.153,61 | 4.415,78 |
| IT | 02450760752 | SANIBART SAS | 1.075,79 | 162,95 |
| IT | 03065350732 | SANIMED TARANTO S.R.L. UNIPERSONALE | 400,98 | 60,73 |
| IT | 05501701006 | SANIPHARM | 53.548,16 | 8.110,72 |
| IT | 04060620715 | SANITARIA FUTURA SRL | 972.748,63 | 147.338,18 |
| IT | 01958020750 | SANITARIA ORTOPEDIA FE. VI. | 30.330,63 | 4.594,05 |
| IT | 02933010734 | SANITECH S.R.L. | 11.000,00 | 1.666,12 |
| IT | 04789590751 | SANITECK DI BOI KATIA | 1.511,24 | 228,90 |
| IT | 00832400154 | SANOFI S.p.A gia' SANOFI-AVENTIS SPA | 15.064,24 | 2.281,72 |
| IT | 00860580158 | SANTEX | 1.263.920,09 | 191.440,70 |
| IT | 00926020066 | SAPI MED S.P.A. | 28.952,00 | 4.385,24 |
| IT | 02006400960 | SAPIO LIFE | 64.830,19 | 9.819,56 |
| IT | 02217770235 | SARSTEDT S.R.L. | 13.000,00 | 1.969,06 |
| IT | 03518350750 | SBM SRL - SIST.BIOMEDICALI | 7.130.078,95 | 1.079.963,32 |
| IT | 09802470154 | SCHARLAB ITALIA Srl (Ex BIBBY SCHAR | 711,50 | 107,77 |

| | | | | |
|---|---|---|---|---|
| IT | 00958350522 | SCLAVO Diagnostic International srl gia Kite | 12.021,81 | 1.820,89 |
| IT | 01409770631 | SCOGNAMIGLIO S.R.L. di ELIO SCOGNAMIGLIO (EX SAS 23/02/15) | 222.630,90 | 33.720,97 |
| IT | 00696670215 | SEAGULL MEDICA S.R.L. | 8.000,00 | 1.211,73 |
| IT | 01260340482 | SEBIA Italia s.r.l. | 423.953,55 | 64.214,48 |
| IT | 01681100150 | SEDA S.P.A. | 130.564,65 | 19.776,08 |
| IT | 01597140282 | SEI EMG SRL | 2.360,70 | 357,57 |
| IT | 07118040158 | SENTINEL CH S.P.A. | 7.102,84 | 1.075,84 |
| IT | 01635360694 | SERENITY S.P.A. gia Artsana Sud | 29.328.143,50 | 4.442.211,55 |
| IT | 01836081008 | SEROM MEDICAL TECHNOLOGY S.R.L | 412.175,19 | 62.430,46 |
| IT | 03797970716 | SERVICEGAS SRL | 314,76 | 47,68 |
| IT | 02262290733 | SERVISAN S.R.L. | 61,00 | 9,24 |
| IT | 07246691005 | SERVIZI DIAGNOSTICI S.R.L. | 54.000,00 | 8.179,15 |
| IT | 03645850722 | SETTEBELLO S.N.C. | 60,00 | 9,09 |
| IT | 05986021219 | SHEDIR PHARMA SUL UNIP. | 1.348,71 | 204,28 |
| IT | 00725050157 | SIAD HEALTHCARE SPA | 325.329,40 | 49.276,29 |
| IT | 02619331206 | SIARE ENGINEERING INTERNATIONAL GROUP | 358,68 | 54,33 |
| IT | 12268050155 | SIEMENS HEALTCARE SRL (GIA' DIAGNOSTICS SRL) | 12.647.507,52 | 1.915.665,21 |
| IT | 04874870878 | SIFI MEDTECH | 9.111,75 | 1.380,12 |
| IT | 13209130155 | SIGMA-ALDRICH SRL | 13.522,91 | 2.048,26 |
| AUSTRIA | AT-U46535404 | SINI MEDIK-NIEDERREITER GMBHDITTA ESTERA | 37.348,32 | 5.656,99 |
| IT | 05696210821 | SINTEA S.R.L. | 9.156,10 | 1.386,84 |
| IT | 02608850752 | SIS MED SRL | 64.213,12 | 9.726,09 |
| IT | 03454000724 | SISMED S.R.L. | 1.529.739,70 | 231.703,29 |
| IT | 02712810734 | SISTEMI INFORMATICI S.R.L. | 26.425,20 | 4.002,51 |
| IT | 01555030350 | SMEG S.P.A. | 1.152,89 | 174,62 |
| IT | 00953780962 | SMITH & NEPHEW S.R.L. | 846.134,50 | 128.160,46 |
| IT | 02154270595 | SMITHS MEDICAL ITALIA (Ex Medex Italia) s.r.l. | 848.957,10 | 128.587,99 |
| IT | 01831590730 | SO.RA.T RAPPRESENTANZE srl | 297.850,27 | 45.114,14 |
| IT | 00942591009 | SOCIETA' ITALIANA CHIMICI DIVIS | 1.705,56 | 258,33 |
| IT | 03428610152 | SOFAR S.P.A. | 130.601,17 | 19.781,61 |
| IT | 03725780724 | SOFIME S.R.L. | 13.136,27 | 1.989,70 |
| IT | 00771260965 | SOL S.P.A. | 3.529,48 | 534,60 |
| IT | 02583240755 | SOLUZIONI UFFICIO DI DE GIOVANNI GABR.LE | 210,00 | 31,81 |
| IT | 05083750967 | SOMNO MEDICS ITALIA SRL | 7.415,60 | 1.123,21 |
| IT | 01624020440 | SOOFT ITALIA | 58.411,99 | 8.847,42 |
| IT | 02109510368 | SORIN GROUP ITALIA S.R.L | 1.004.708,91 | 152.179,07 |
| IT | 00747030153 | SPA SOCIETA' PRODOTTI ANTIBIOTICI S | 56.663,39 | 8.582,57 |
| IT | 06236560725 | SPACE S.R.L. | 186.609,46 | 28.264,96 |
| IT | 04335340750 | SPECCHIA PHARM SRL (DAL 01/09/2011) | 184.424,15 | 27.933,96 |
| IT | 01929551008 | SPECTRA 2000 S.R.L. | 13.025,94 | 1.972,98 |
| IT | 01633870348 | SPENCER ITALIA SRL | 3.422,10 | 518,33 |
| IT | 02141870341 | SPINDIAL SPA | 666.407,24 | 100.937,92 |
| IT | 02532300122 | STALLERGENES ITALIA S.R.L. | 7.857,08 | 1.190,08 |
| IT | 04327080729 | STARTEK di PAPADIA GIUSEPPE | 151.683,33 | 22.974,84 |
| IT | 07605800965 | STERIMED S.R.L. | 156.436,80 | 23.694,83 |
| IT | 01870870548 | STEROGLASS S.R.L. | 4.000,00 | 605,86 |
| IT | 04829050964 | STEWART ITALIA | 8.702,96 | 1.318,20 |
| IT | 04537270268 | STILMED S.R.L. | 6.284,82 | 951,94 |
| IT | 01105250722 | STRUTTURA PUBBLICA | - 874.833,25 | - |
| IT | 06032681006 | STRYKER ITALIA | 1.766.782,41 | 267.607,16 |
| IT | 06329000720 | SUD IMAGING S.R.L. | 1.161.328,60 | 175.901,60 |
| IT | 06548140968 | SUNMEDICAL S.R.L. | 2.709,52 | 410,40 |
| IT | 03789880014 | SURACE SPA | 5.824,00 | 882,14 |
| IT | 01799470511 | SURGIKA SRL | 6.000,00 | 908,79 |
| IT | 02049680719 | SURGIKAL S.R.L. | 3.929.840,81 | 595.236,59 |
| IT | 03216690234 | SURGILINE SRL | 1.000,00 | 151,47 |
| IT | 04720630633 | SVAS | 232,21 | 35,17 |
| IT | 08194550961 | SYNOPO S.P.A. | 7.546,28 | 1.143,00 |
| IT | 05908740961 | SYSMEX PARTEC ITALIA S.R.L. | 728.000,06 | 110.267,13 |
| IT | 01282550555 | TAU MEDICA SRL | 7.573,93 | 1.147,19 |
| IT | 09279340153 | TECHNO GENETICS Srl | 1.014.664,76 | 153.687,04 |
| IT | 04539500753 | TECMED dell' Ing.Antonio Congedo | 202,83 | 30,72 |
| IT | 00799450739 | TECNOCARTA MED | 16.048,99 | 2.430,87 |
| IT | 02125550349 | TECNOHEALTH S.R.L | 1.952,00 | 295,66 |
| IT | 02008340016 | TECNOLOGIE AVANZATE T.A. S.R.L. | 1.415,20 | 214,35 |
| IT | 01254340779 | TECNOLOGIE SANITARIE | 1.000,00 | 151,47 |
| IT | 05823920722 | TECNOMEDICA S.R.L. | 143.537,39 | 21.741,01 |
| IT | 02510050756 | TECNOSOLUZIONI | 771.694,14 | 116.885,29 |
| IT | 02868350733 | TECOSERVICE S.R.L. | 4.026,00 | 609,80 |
| IT | 01740391204 | TEGEA S.R.L. | 1.406.032,00 | 212.965,80 |
| IT | 04540590751 | TEKMED S.R.L. | 259.883,21 | 39.363,43 |
| IT | 02584520734 | TEKNASA S.a.s. | 19.813,74 | 3.001,10 |
| IT | 02516130727 | TEKNOLAB S.R.L. | 745.791,67 | 112.961,95 |
| IT | 02804530968 | TELEFLEX MEDICAL (EX RUSCH) s.r.l. | 3.260.162,15 | 493.803,16 |
| IT | 00674091202 | TEMA RICERCA SRL | 268.702,14 | 40.699,19 |
| IT | 00970310397 | TEMA SINERGIE S.P.A. | 35.302,80 | 5.347,17 |
| IT | 13730121004 | TERUMO BCT ITALIA S.R.L. | 1.979.913,40 | 299.889,22 |
| IT | 07279701002 | TERUMO ITALIA S.R.L. | 5.348.414,47 | 810.102,03 |
| IT | 06083270154 | TESI ELETTRONICA E SIST. INFORMAT. | 16.128,76 | 2.442,96 |
| IT | 11654150157 | TEVA ITALIA S.R.L. | 1.254.421,54 | 190.002,00 |

| | | | | |
|---|---|---|---|---|
| IT | 03016250718 | TEXA S.R.L. | 40.045,77 | 6.065,57 |
| IT | 02111430357 | THD S.P.A | 15.635,16 | 2.368,19 |
| IT | 07097690965 | THE BINDING SITE S.R.L. | 58.267,20 | 8.825,49 |
| IT | 07649050965 | THEA FARMA S.P.A. CON UNICO AZIONISTA | 286,00 | 43,32 |
| IT | 02700790344 | THERAS BIOCARE S.R.L. | 1.561.790,53 | 236.557,90 |
| IT | 02606120349 | THERAS LIFETECH S.R.L. | 145.159,98 | 21.986,78 |
| IT | 00889160156 | THERMO FISHER DIAGNOSTICS S.P.A. (EX OXOID SPA 01/01/16) | 746.345,74 | 113.045,88 |
| IT | 10282490159 | THERMO FISHER SCIEN.MILANO SRL | 2.042,28 | 309,34 |
| IT | 06852770723 | TIA NETWORKS s.r.l. | 55.022,00 | 8.333,95 |
| IT | 09399880153 | TNT GLOBAL EXPRESS SPA | 12,30 | 1,86 |
| IT | 10365950152 | TORNIER S.R.L. | 132.374,25 | 20.050,18 |
| IT | 05139070014 | TOSOH BIOSCIENCE | 997.307,25 | 151.057,97 |
| IT | 05896100962 | TRISTEL ITALIA SRL | 1.647,00 | 249,46 |
| IT | 03409231200 | TRX ITALY S.R.L. | 90.827,20 | 13.757,22 |
| IT | 06643360727 | TUTTO IGIENE S.R.L. | 10,00 | 1,51 |
| IT | 01799221005 | UBER ROS S.p.A. | 785.718,77 | 119.009,54 |
| IT | 01713610549 | UMBRA S.P.A. | 201,30 | 30,49 |
| IT | GHRGCR73A19Z133G | UNIPHARMA SA | 1.007,51 | 152,60 |
| IT | 03855490722 | UNIVERSAL S.R.L. | 1.886,16 | 285,69 |
| IT | 04052520717 | UNIVERSO SALUTE S.R.L. | 449,05 | 68,02 |
| IT | 09714010965 | URGO MEDICAL ITALIA S.R.L. | 98.567,93 | 14.929,67 |
| IT | 04874990155 | VALEAS SPA | 46,53 | 7,05 |
| IT | 07136650012 | VALTER OCCHIENA srl | 3.784,44 | 573,21 |
| IT | 02761660873 | VARIMED S.R.L. GIÀ MEDICENTRE GROUP IT. | 4.616,99 | 699,32 |
| IT | 02037841000 | VE.DI.SE HOSPITAL S.P.A. | 61.000,00 | 9.239,42 |
| IT | 03602780755 | VEAR S.R.L. | 116.199,64 | 17.600,27 |
| IT | 02123550200 | VIGEO S.R.L. | 3.830,00 | 580,11 |
| IT | 01663011003 | VINCAL Srl | 5.376,54 | 814,36 |
| IT | 05706610481 | VINCI-BIOCHEM SRL | 2.110,60 | 319,68 |
| IT | 05101501004 | VISUFARMA Spa | 630,00 | 95,42 |
| IT | 05838071008 | VITA RESEARCH SRL | 17.021,37 | 2.578,16 |
| ESTERO | GB732801552 | VITAFLO INTERNATIONAL LIMITED ESTERO | 7.315,00 | 1.107,97 |
| IT | 02061610792 | VITALAIRE ITALIA S.P.A. | 141.352,21 | 21.410,03 |
| IT | 03936000714 | VITALIA S.R.L. | 110.000,00 | 16.661,24 |
| IT | 02422300968 | VIVISOL S.R.L. | 124.209,38 | 18.813,48 |
| IT | 03784450961 | VODEN MEDICAL INSTRUMENTS S.P.A. | 34.515,47 | 5.227,91 |
| IT | 12864800151 | VWR INTERNATIONAL | 72.798,64 | 11.026,51 |
| IT | 06653670486 | VYAIRE S.R.L. | 146,40 | 22,17 |
| IT | 02173550282 | VYGON ITALIA (ex Aryon) s.r.l. | 2.691.840,16 | 407.721,80 |
| IT | 01364640233 | W. L. GORE & ASSOCIATI SRL | 278.146,23 | 42.129,65 |
| IT | 01232670552 | WELCARE INDUSTRIES S.P.A.FAX 0763/31 52 10 | 69.899,74 | 10.587,42 |
| IT | 12155230159 | WRIGHT MEDICAL ITALY S.R.L. | 129.240,20 | 19.575,47 |
| IT | 06239420729 | XBONE DI CAPOZZI P.LE C.SAS | 103.000,00 | 15.600,98 |
| IT | 08438570965 | YPSOMED ITALIA S.R.L. | 843.566,56 | 127.771,51 |
| IT | 02455090734 | ZENIT S.R.L. | 17.177,60 | 2.601,82 |
| IT | 03523260283 | ZETALAB S.R.L. | 678,20 | 102,72 |
| IT | 02959720166 | ZIBONI TECNOFAUNA S.r.L./12597 | 14.488,48 | 2.194,51 |
| IT | 09012850153 | ZIMMER BIOMET ITALIA S.R.L. | 3.647.393,24 | 552.455,44 |
| IT | 01466990858 | ZOVAM EUROPE S.R.L. | 1.293,20 | 195,88 |
| | | | **TOTALE** | **71.754.870,50** |

Vito Montanaro
12.12.2022
17:19:48
GMT+01:00

REGIONE PUGLIA

**DIPARTIMENTO PROMOZIONE DELLA SALUTE E DEL BENESSERE ANIMALE**

**Allegato C**

**Modalità di versamento**

**RIFERIMENTO BANCARIO**

- **REGIONE PUGLIA** Piattaforma: PagoPA

LINK https://pagopa.rupar.puglia.it/pa/home.html

Tipologia Pagamento: **AMMINISTRAZIONE FINANZA E CONTROLLO IN SANITA – Payback Dispositivi Medici**

Le aziende che fossero impossibilitate all'utilizzo del sistema PagoPA, in quanto dispongono i pagamenti dall'estero, potranno procedere al pagamento mediante bonifico avente
**Causale**: "Pay Back Dispositivi Medici" e la Partita iva del Fornitore pagante.
all' **iban della Tesoreria Sanità - Regione Puglia:** IT81 D030 6904 0131 0000 0046 046

Tutte le aziende, per qualsiasi necessità relativa ai pagamenti, sono invitate a contattare la Direzione generale della sanità alla PEC **payback.regione@pec.rupar.puglia.it**

Vito
Montanaro
12.12.2022
17:19:48
GMT+01:00

DETERMINAZIONE DEL DIRIGENTE SEZIONE AMINISTRAZIONE, FINANZA E CONTROLLO IN SANITA' - SPORT PER TUTTI 15 novembre 2022, n. 762

**L.R. 33/2006 e ss.mm.ii. - D.D. n. 501 del 04/07/2022 - "Avviso A e D Avviso finalizzato alla promozione dell'attività fisico – motoria - sportiva Anno 2022". Presa d'atto esiti istruttoria e concessione contributo, Variazione Compensativa e Impegno di spesa.**

**IL DIRIGENTE DELLA SEZIONE**

**VISTI** gli articoli 4 e 5 della L.R. n.7/97;
**VISTI** la Deliberazione di Giunta Regionale n. 3261 del 28/7/98;
**VISTI** gli articoli 4 e 16 del D. Lgs. 165/01;
**VISTO** l'articolo 32 della legge 18 giugno 2009 n.69, che prevede l'obbligo di sostituire la pubblicazione tradizionale all'Albo Ufficiale con la pubblicazione di documenti digitali sui siti informatici;
**VISTO** il Regolamento (UE) n. 679/2016 e il D.Lgs. n. 196/2003 e ss.mm.ii. in materia di protezione dei dati personali, nonché il vigente Regolamento Regionale n. 5/2006 per il trattamento dei dati sensibili e giudiziari;
**VISTA** il D.P.G.R. del 31/07/2015, n. 443 "Adozione del modello organizzativo denominato "Modello Ambidestro per l'Innovazione della macchina Amministrativa regionale - MAIA". Approvazione Atto di alta Organizzazione;
**VISTO** il D.P.G.R. n. 316/2016, con cui si è data attuazione al modello organizzativo MAIA;
**VISTA** La D.G.R n. 1974 del 07/12/2020 avente come oggetto: "Adozione Atto di Alta Organizzazione. Modello organizzativo MAIA 2.0" pubblicata sul BURP n. 14 del 26/01/2021;
**VISTO** Il D.P.G.R del 22/01/2021 n. 22 avente per oggetto "Adozione Atto di Alta Organizzazione. Modello organizzativo MAIA 2.0" pubblicato sul BURP. N. 15 del 28/01/2021;
**VISTA** la DGR. n. 1576 del 30 settembre 2021 con la quale la Giunta Regionale ha conferito l'incarico di dirigente della Sezione Amministrazione Finanza e Controllo in Sanità – Sport per Tutti al Dott. Benedetto Giovanni Pacifico;
**VISTA** la Determina Dirigenziale n. 568 del 3 agosto 2022 della Sezione Amministrazione Finanza e Controllo in Sanità – Sport per Tutti con cui l'Ing. Rosa Pecorelli - P.O. "Coordinamento delle Azioni e Progetti Amministrativi In Materia di Attività Fisica Adattiva" è stata delegata alla firma di atti e provvedimenti amministrativi in materia di Sport con particolare riferimento agli avvisi A, B e D di cui alla DGR n. 1205/2021, Determinazione Dirigenziale n. 412 del 24 maggio 2022 e Determinazione Dirigenziale n. 501 del 4 luglio 2022;
**VISTA** la Legge Regionale n.33 del 04/12/2006 e s.m.i. "Norme per lo sviluppo dello sport per tutte e per tutti";
**VISTA** la D.D. del Dirigente della Sezione Amministrazione, Finanza e Controllo in Sanità – Sport per Tutti del 4 luglio 2022, n. 501 - L.R. 33/2006 e ss.mm.ii. - D.G.R. n. 891/2022 Linee Guida 2022/2024 e Programma Operativo 2022 - Approvazione Avviso A - D Avviso finalizzato alla promozione dell'attività fisico - motoria - sportiva Anno 2022 ( Asse 1 - Azione 2.2);
**VISTO** il D.Lgs. n. 118/2011 e ss.mm.ii. recante norme in materia di armonizzazione del sistema contabile delle Regioni;
**VISTA** la L.R. n. 52 del 30/12/2021 "Bilancio di previsione per l'esercizio finanziario 2022 e bilancio pluriennale 2022 - 2024 della Regione Puglia";
**VISTA** la D.G.R. n. 2 del 20/01/2022 "Bilancio di previsione per l'esercizio finanziario 2022 e pluriennale 2022-2024. Articolo 39, comma 10, del decreto legislativo 23 giugno 2011, n. 118. Documento tecnico di accompagnamento e Bilancio Finanziario Gestionale. Approvazione."
**VISTA** la L.R. n. 51 del 30/12/2021 "Disposizioni per la formazione del bilancio di previsione 2022 e bilancio pluriennale 2022 -2024 della Regione Puglia" - legge di stabilità regionale 2022;
**VISTA** la L.R. n. 52 del 30/12/2021 "Bilancio di previsione per l'esercizio finanziario 2022 e bilancio pluriennale 2022 - 2024 della Regione Puglia";
**VISTA** la D.G.R. n. 2 del 20/01/2022 "Bilancio di previsione per l'esercizio finanziario 2022 e pluriennale 2022-2024. Articolo 39, comma 10, del decreto legislativo 23 giugno 2011, n. 118. Documento tecnico di accompagnamento e Bilancio Finanziario Gestionale. Approvazione."

**PREMESSO CHE**

- la Regione Puglia con la L. R. n. 33/2006 *"Norme per lo sviluppo dello sport per tutte e per tutti"*, così come modificata dalla L.R. n. 32 del 19/11/2012, riconosce la funzione educativa e sociale dello sport e di tutte le attività motorie e persegue obiettivi di politica sportiva attraverso idonei interventi finanziari;
- con la D.G.R. n. 891 del 20/06/2022 "Linee Guida per lo Sport 2022-2024" e "Programma Operativo 2022" sono state approvate e definite le "Linee Guida per lo Sport. Programmazione regionale per le attività motorie e sportive 2022/2024", predisposte in attuazione dell'art. 2 bis della L.R. 33/ 2006, contenenti le linee prioritarie di intervento per la promozione dello sport e delle attività motorio-sportive da realizzarsi in Puglia nel triennio 2022/2024, e di approvare il Programma Operativo 2022 degli interventi in materia di sport, tra cui ;
- la D.D. n. 501 del 04/07/2022, pubblicata sul BURP n. 78 suppl. del 11/07/2022, ha indetto l'Avviso A e D e ha stabilito che:
  - le istanze devono essere inoltrate esclusivamente a mezzo Posta Elettronica Certificata (PEC) all'indirizzo sportpugliaprogetti@pec.rupar.puglia.it;
  - la selezione delle istanze ammissibili a finanziamento a valere sull'Avviso avverrà attraverso procedura valutativa a sportello, per cui si procederà ad istruire e finanziare le domande secondo l'ordine cronologico d'arrivo delle stesse e sino a concorrenza delle risorse finanziarie disponibili dalla data di pubblicazione del provvedimento sul BURP n. 78 suppl. del 11/07/2022 ed entro le ore 23.59.59 del 31.10.2022;
  - L'istruttoria deve essere svolta entro 60 giorni dalla data di presentazione di ogni singola domanda con l'adozione di specifico provvedimento dirigenziale di attribuzione del contributo riconosciuto;

**CONSIDERATO CHE**

- la D.G.R. n. 891/2022 ha autorizzato il Dirigente Sezione Amministrazione, Finanza e Controllo in Sanita' - Sport per Tutti di porre in essere tutti gli adempimenti per l'attuazione degli interventi previsti dalla Programmazione compresa l'approvazione ed indizione dei singoli Avvisi Pubblici;
- l'Avviso A e D prevede il riconoscimento di un contributo economico massimo di € 13.000,00 così come disciplinato all'art. 7 dell'Avviso;
- ai sensi dell'art. 6 dell'Avviso A e D Anno 2022 le risorse destinate ammontano complessivamente a € 900.000,00 così ripartite: € 200.000,00 a valere sul Capitolo U0861010 a favore di Comitati/Delegazioni Regionali e Provinciali delle Federazioni Sportive, degli Enti di Promozione sportiva e delle Discipline Sportive Associate, riconosciuti dal CONI e dal CIP; € 500.000,00 a valere sul Capitolo U0861010 a favore di Associazioni sportive dilettantistiche di cui all'articolo 90, comma 17, della l. 289/2002 e successive modificazioni purché regolarmente affiliate alle federazioni sportive nazionali, alle discipline sportive associate, alle associazioni benemerite e agli enti di promozione sportiva riconosciuti dal CONI e/o dal CIP e costituite con atto pubblico, scrittura privata autenticata o registrata; Enti morali che perseguono, in conformità alla normativa di settore, finalità educative, ricreative e sportive senza fini di lucro; Associazioni di promozione sociale, iscritte nel Registro regionale istituito con la L.R. 39/2007, aventi come attività prevalente quella sportiva da desumere dalla relazione sulle attività sociali svolte; € 100.000,00 a valere sul capitolo U0861012 per Società Sportive e € 100.000,00 a valere sul capitolo U0601010 per i Comuni.
- con la D.D. n. 501/2022 sono state assunte le seguenti obbligazioni giuridiche non perfezionate a copertura dell'AVVISO A e D:
  - n° 3522001358, per la somma di € 500.000,00, a valere sul capitolo di spesa del bilancio regionale U0861010 "CONTRIBUTI PER PROGETTI DI PROMOZIONE SPORT - TRASFERIMENTI AD ISTITUZIONI SOCIALI PRIVATE";
  - n° 3522001357, per la somma di € 200.000,00, a valere sul capitolo di spesa del bilancio regionale U0861010 "CONTRIBUTI PER PROGETTI DI PROMOZIONE SPORT - TRASFERIMENTI AD ISTITUZIONI SOCIALI PRIVATE";
  - n° 3522001359, per la somma di € 100.000,00, a valere sul capitolo di spesa del bilancio regionale

U0861012 “CONTRIBUTI PER PROGETTI DI PROMOZIONE SPORT - TRASFERIMENTI A SOCIETA’ SPORTIVE”;

- n° 3522001360, per la somma di € 100.000,00, a valere sul capitolo di spesa del bilancio regionale U0601010 “CONTRIBUTI PER PROGETTI DI PROMOZIONE SPORT - TRASFERIMENTI AD AMMINISTRAZIONI LOCALI”;

**CONSIDERATO ALTRESI’ CHE**

- l’art. 3 dell’Avviso A e D Anno 2022 stabilisce che possono presentare istanza i Soggetti che abbiano sede legale ed operativa in Puglia, nello specifico Associazioni e società sportive dilettantistiche di cui all’articolo 90, comma 17, della l. 289/2002 e successive modificazioni purché regolarmente affiliate alle federazioni sportive nazionali, alle discipline sportive associate, alle associazioni benemerite e agli enti di promozione sportiva riconosciuti dal CONI e/o dal CIP e costituite con atto pubblico, scrittura privata autenticata o registrata; Enti morali che perseguono, in conformità alla normativa di settore, finalità educative, ricreative e sportive senza fini di lucro; Associazioni di Promozione Sociale, iscritte nel Registro regionale istituito con la L.R. 39/2007, aventi come attività prevalente quella sportiva da desumere dalla relazione sulle attività sociali svolte; Comitati/Delegazioni regionali e provinciali delle Federazioni sportive, degli Enti di Promozione sportiva e delle Discipline sportive Associate, riconosciuti dal CONI e dal CIP; Comuni.
- uno stesso soggetto può beneficiare di un solo contributo regionale a valere sul presente;
- l’eventuale inoltro di più istanze comporterà l’ammissione a valutazione dell’istanza pervenuta per prima a mezzo PEC;
- l’entità del contributo è calcolata sulle voci di spesa ammissibili all’art. 8 dell’Avviso e potrà essere concesso al soggetto beneficiario per le sole spese a lui imputate, sostenute e quietanzate per un importo massimo di € 13.000,00 così come disciplinato all’art. 7 dell’Avviso;
- le istanze inviate fuori dal termine fissato o con modalità diverse da quanto previsto non verranno prese in considerazione;
- il contributo assegnato non potrà essere superiore alla differenza tra il totale delle uscite e il totale delle entrate relative alla manifestazione, nel limite di contribuzione massima;

**ATTESO CHE**

- L’Avviso A e D Anno 2022 prevede che le istanze vengano inoltrate dalla data di pubblicazione dell’Avviso sul B.U.R.P. (n. 78 suppl. del 11/07/2022) alle ore 23:59:59 del 31/10/2022;
- A seguito di istruttoria delle istanze pervenute dalla data di pubblicazione dell’Avviso sul B.U.R.P. (n. 78 suppl. del 11/07/2022) alle ore 23:59:59 del 31/10/2022 per le istanze di richiesta contributo “Avviso A e D Avviso finalizzato alla promozione dell’attività fisico – motoria - sportiva Anno 2022”, è stato comunicato per ciascun soggetto richiedente a mezzo di posta elettronica certificata (PEC) l’ammissibilità/non ammissibilità e non finanziamento del beneficio come di seguito riportato:
    - N. 218 istanze da parte di Associazioni sportive dilettantistiche di cui all’articolo 90, comma 17, della l. 289/2002 e successive modificazioni purché regolarmente affiliate alle federazioni sportive nazionali, alle discipline sportive associate, alle associazioni benemerite e agli enti di promozione sportiva riconosciuti dal CONI e/o dal CIP e costituite con atto pubblico, scrittura privata autenticata o registrata; Enti morali che perseguono, in conformità alla normativa di settore, finalità educative, ricreative e sportive senza fini di lucro; Associazioni di Promozione Sociale, iscritte nel Registro regionale istituito con la L.R. 39/2007, aventi come attività prevalente quella sportiva da desumere dalla relazione sulle attività sociali svolte di cui n. 48 istanze ammesse a beneficio, n. 8 istanze annullate; n. 5 istanze escluse e n. 157 istanze non ammesse a finanziamento per esaurimento fondi – **Allegato A**;
    - N. 14 istanze da parte di Comitati/Delegazioni regionali e provinciali delle Federazioni sportive, degli Enti di Promozione sportiva e delle Discipline sportive Associate, riconosciuti

dal CONI e dal CIP ammesse a beneficio – **Allegato B**;

- N. 27 istanze da Società Sportive Dilettantistiche di cui n. 9 istanze ammesse a beneficio, n. 1 istanza annullata, n. 2 istanze escluse e n. 15 istanze non ammesse a finanziamento per esaurimento fondi – **Allegato C**;
- N. 11 istanze dai Comuni di cui n. 1 istanza esclusa e n. 10 ammesse a beneficio – **Allegato D**.

**PRECISATO CHE:**

- il contributo sarà, comunque, liquidato nei modi e nei tempi di quanto disposto dall'AVVISO A e D;
- il contributo concesso è vincolato alla realizzazione della progettualità approvata;
- il contributo da erogare sarà calcolato considerando le sole spese ammissibili realmente sostenute e quietanzate, al netto delle entrate, nel limite del contributo concesso;

**DATO ATTO CHE,** a seguito della conclusione dell'iter di istruttoria delle istanze pervenute al 31.10.2022, risultano economie residue per un importo complessivo di euro 35.250,00 rivenienti dai capitoli di seguito specificati:

- capitolo U0601010 in favore di Comuni euro 3.450,00;
- capitolo U0861010 in favore di Istituzioni Sociali Private (Comitati/Delegazioni regionali e provinciali delle Federazioni sportive, degli Enti di Promozione sportiva e delle Discipline sportive Associate, riconosciuti dal CONI e dal CIP) euro 31.800,00.

**RITENUTO:**

- necessario effettuare una variazione compensativa al Bilancio di Gestione al fine di utilizzare le suddette economie con la stessa proporzione prevista dall'Avviso, per finanziare ulteriori istanze pervenute da parte di Società Sportive Dilettantistiche e Associazioni sportive dilettantistiche di cui all'articolo 90, comma 17, della l. 289/2002 e successive modificazioni purché regolarmente affiliate alle federazioni sportive nazionali, alle discipline sportive associate, alle associazioni benemerite e agli enti di promozione sportiva riconosciuti dal CONI e/o dal CIP e costituite con atto pubblico, scrittura privata autenticata o registrata; Enti morali che perseguono, in conformità alla normativa di settore, finalità educative, ricreative e sportive senza fini di lucro; Associazioni di Promozione Sociale, iscritte nel Registro regionale istituito con la L.R. 39/2007, aventi come attività prevalente quella sportiva da desumere dalla relazione sulle attività sociali e rimaste insoddisfatte rispetto alla capienza delle risorse inizialmente stanziate sui capitoli di spesa U0861012 e U0861010. A seguito di tale variazione compensativa sarà possibile finanziare (anche parzialmente) ulteriori n. 1 istanze da parte di Società Sportive Dilettantistiche e n. 2 istanze da parte di Associazioni sportive dilettantistiche – **Allegati A e C**.

**Tutto ciò premesso e considerato**, con il presente provvedimento, si rende necessario:

- Ridurre la prenotazione di spesa n. 3522001360 (D.D. n. 501/2022) capitolo U0601010 - E.F. 2022 per l'importo di euro 3.450,00 (nuovo importo: euro 96.550,00);

- Ridurre la prenotazione di spesa n. 3522001357 (D.D. n. 501/2022) capitolo U0861010 - E.F. 2022 per l'importo di euro 31.800,00 (nuovo importo: euro 168.200,00);

- effettuare la variazione compensativa al Bilancio di Gestione che non comporterà alcun mutamento qualitativo e quantitativo di entrata o di spesa a carico del bilancio regionale tra capitoli di spesa dello stesso Macro Aggregato, in termini di competenza e cassa per l'E.F. 2022, al Documento Tecnico di accompagnamento e al Bilancio Finanziario Gestionale 2022-2024, approvato con D.G.R. n. 2/2022, ai sensi del comma 4 dell'art.51 del D.lgs. n. 118/2011 e s.m.i. specificata nella tabella inserita nella parte

relativa agli adempimenti contabili;

- procedere all'impegno della somma complessiva di € 696.400,00 sul capitolo U0861010, come di seguito dettagliato:
  - € 528.200,00 a favore di Associazioni sportive dilettantistiche di cui all'articolo 90, comma 17, della l. 289/2002 e successive modificazioni purché regolarmente affiliate alle federazioni sportive nazionali, alle discipline sportive associate, alle associazioni benemerite e agli enti di promozione sportiva riconosciuti dal CONI e/o dal CIP e costituite con atto pubblico, scrittura privata autenticata o registrata; Enti morali che perseguono, in conformità alla normativa di settore, finalità educative, ricreative e sportive senza fini di lucro Associazioni di promozione sociale, iscritte nel Registro regionale istituito con la L.R. 39/2007, aventi come attività prevalente quella sportiva da desumere dalla relazione sulle attività sociali svolte – **Allegato 1**;
  - € 168.200,00 a favore di Comitati/Delegazioni regionali e provinciali delle Federazioni sportive, degli Enti di Promozione sportiva e delle Discipline sportive Associate, riconosciuti dal CONI e dal CIP - **Allegato 2**;
- procedere all'impegno di € 107.050,00 sul capitolo U0861012 "CONTRIBUTI PER PROGETTI DI PROMOZIONE SPORT - TRASFERIMENTI A SOCIETA' SPORTIVE" - **Allegato 3**;
- procedere all'impegno di € 96.550,00 sul capitolo U0601010 "CONTRIBUTI PER PROGETTI DI PROMOZIONE SPORT - TRASFERIMENTI AD AMMINISTRAZIONI LOCALI" - **Allegato 4**.

**VERIFICA AI SENSI DEL D.Lgs. 196/2003**
**Garanzia alla riservatezza**

La pubblicazione dell'atto all'Albo, salve le garanzie previste dalla L. n. 241/1990 e dal D.Lgs. n. 33/2013 in tema di accesso ai documenti amministrativi, avviene nel rispetto alla tutela alla riservatezza dei cittadini, secondo quanto disposto dal Regolamento UE n. 679/2016 e dal D.Lgs. n. 196/2003 e ss.mm.ii. in materia di protezione dei dati personali, nonché dal vigente Regolamento regionale n.5/2006 per il trattamento dei dati sensibili e giudiziari.
Ai fini della pubblicità legale, l'atto destinato alla pubblicazione è redatto in modo da evitare la diffusione di dati personali identificativi non necessari ovvero il riferimento a dati sensibili; qualora tali dati fossero indispensabili per l'adozione dell'atto, essi sono trasferiti in documenti separati, esplicitamente richiamati.

**SEZIONE ADEMPIMENTI CONTABILI AI SENSI DEL D.LGS. 118/2011**
**BILANCIO AUTONOMO**
**Esercizio Finanziario** 2022

| | |
|---|---|
| C.R.A. | 15 Dipartimento Promozione della Salute e del Benessere Animale |
| | 03 Sezione Amministrazione, Finanza e Controllo in Sanità - Sport per Tutti |

**Missione:** 6; **Programma:** 1; Titolo: 1; **Macroaggregato:** 4
Spese correnti
**Codice UE:** 08

1. **RIDUZIONE PARZIALE DI PRENOTAZIONI DI IMPEGNO DI SPESA**

Con il presente provvedimento si dispone:

- Riduzione della prenotazione di spesa n. 3522001360 (D.D. n. 501/2022) capitolo U0601010 - E.F. 2022 per l'importo di euro 3.450,00 (nuovo importo: euro 96.550,00);

- Riduzione della prenotazione di spesa n. 3522001357 (D.D. n. 501/2022) capitolo U0861010 - E.F. 2022 per l'importo di euro 31.800,00 (nuovo importo: euro 168.200,00);

**2. <u>VARIAZIONE TRA CAPITOLI DI SPESA DEL BILANCIO REGIONALE AVENTI STESSO MACROAGGREGATO</u>**

Con il presente provvedimento si dispone la variazione di spesa compensativa tra capitoli di spesa dello stesso Macroaggregato, in termini di competenza e cassa per l'E.F. 2022, al documento tecnico di accompagnamento e al Bilancio Finanziario Gestionale 2022-2024, approvato con D.G.R. n. 2/2022, ai sensi del comma 4 dell'art. 51 del D.lgs. n. 118/2011 e s.m.i., come dettagliato nella tabella seguente:

| Capitolo di spesa | Missione Programma Titolo Macroaggregato | Piano dei conti finanziario | Descrizione | Variazione E.F. 2022 | |
|---|---|---|---|---|---|
| | | | | Competenza | Cassa |
| U0861010 | 06.01.1.04 | U. 1.04.04.01.000 | CONTRIBUTI PER PROGETTI DI PROMOZIONE SPORT - TRASFERIMENTI AD ISTITUZIONI SOCIALI PRIVATE | -3.600,00 | -3.600,00 |
| U0601010 | 06.01.1.04 | U. 1.04.01.02.000 | CONTRIBUTI PER PROGETTI DI PROMOZIONE SPORT - TRASFERIMENTI AD AMMINISTRAZIONI LOCALI | -3.450,00 | -3.450,00 |
| U0861012 | 06.01.1.04 | U.1.04.03.99.000 | CONTRIBUTI PER PROGETTI DI PROMOZIONE SPORT – TRASFERIMENTI A SOCIETÀ SPORTIVE | +7.050,00 | +7.050,00 |

**3. <u>ASSUNZIONE IMPEGNO DI SPESA</u>**

A seguito delle variazione di cui ai punti precedenti, la spesa da impegnare con il presente atto è disposta in conformità al D. Lgs. 118/2011 e alle L.L.R.R. nn. 51/2021 e 52/2021

**Bilancio Autonomo**
**Esercizio finanziario:** 2022
**Missione:** 6
**Programma:** 1
**Titolo:** 1
**Macroaggregato:** 4
**Codifica Piano economico dei conti:** 1.04.04.01.001
**CRA:** 15.03
**Capitolo di spesa:** U0861010 - CONTRIBUTI PER PROGETTI DI PROMOZIONE SPORT -TRASFERIMENTI AD ISTITUZIONI SOCIALI PRIVATE"
**Importo da impegnare:** € 696.400,00 di cui € 528.200,00 (di cui euro 500.000,00 a valere sulla prenotazione n. 3522001358 assunta con D.D. n. 501/2022) e € 168.200,00 (come da prenotazione n. 3522001357 assunta con D.D. n. 501/2022, così come rideterminata con il presente provvedimento);
**Causale:** impegno di spesa AVVISO A e D Anno 2022 **"**Avviso finalizzato alla promozione dell'attività fisico – motoria - sportiva"
**Creditori:** Istituzioni sociali private, vedi Allegati 1 e 2

**Bilancio Autonomo**
**Esercizio finanziario:** 2022
**Missione:** 6
**Programma:** 1

**Titolo:** 1
**Macroaggregato:** 4
**Codifica Piano economico dei conti:** 1.04.03.99.999
**CRA:** 15.03
**Capitolo di spesa:** U0861012 - "CONTRIBUTI PER PROGETTI DI PROMOZIONE SPORT - TRASFERIMENTI A SOCIETA' SPORTIVE"
**Importo da impegnare:** € 107.050,00 (di cui euro 100.000,00 a valere sulla prenotazione n. 3522001359 di cui alla D.D. 501/2022)
**Causale:** impegno di spesa AVVISO A e D Anno 2022 **"**Avviso finalizzato alla promozione dell'attività fisico – motoria - sportiva"
**Creditori:** Società sportive, vedi Allegato 3

**Bilancio Autonomo**
**Esercizio finanziario:** 2022
**Missione:** 6
**Programma:** 1
**Titolo:** 1
**Macroaggregato:** 4
**Codifica Piano economico dei conti:** 1.04.01.02.003
**CRA:** 15.03
**Capitolo di spesa:** U0601010 "CONTRIBUTI PER PROGETTI DI PROMOZIONE SPORT - TRASFERIMENTI AD AMMINISTRAZIONI LOCALI"
**Importo da impegnare:** € 96.550,00 (a valere sulla prenotazione n. 3522001360 di cui alla D.D. 501/2022, così come rideterminata con il presente provvedimento)
**Causale:** impegno di spesa AVVISO A e D Anno 2022 **"**Avviso finalizzato alla promozione dell'attività fisico – motoria - sportiva"
**Creditori:** Amministrazioni Locali, vedi Allegato 4

**Dichiarazioni e attestazioni:**
- la spesa da liquidare con il presente atto è disposta in conformità al D. Lgs. 118/2011 e alle L.L.R.R. nn. . 51/2021 e 52/2021;
- l'operazione contabile proposta assicura il rispetto dei vincoli di finanza pubblica e gli equilibri di Bilancio di cui al D. Lgs. N. 118/2011.
- l'assunzione del presente provvedimento a valere sulla competenza è stato consentito nell'ambito delle disponibilità autorizzate con D.D. n. 501/2022;
- ricorrono gli obblighi di cui agli art.li 26 e 27 del D.Lgs 14 marzo 2013 n. 33.

**Il Dirigente**
**Sezione Amministrazione, Finanza e Controllo**
**in Sanità - Sport per Tutti**
Dott. Benedetto Giovanni Pacifico

**Il DIRIGENTE**
**DELLA SEZIONE AMMINISTRAZIONE, FINANZA E CONTROLLO IN SANITA' – SPORT PER TUTTI**

- sulla base delle risultanze istruttorie di cui innanzi;
- viste le attestazioni in calce al presente provvedimento;
- ritenuto di dover provvedere in merito;

**DETERMINA**

1. che quanto esposto in premessa è parte sostanziale del presente dispositivo e qui si intende integralmente riportato;
2. **di prendere atto** delle istanze pervenute dalla data di pubblicazione dell'"Avviso A e D - Avviso finalizzato alla promozione dell'attività fisico – motoria - sportiva Anno 2022" sul B.U.R.P. (n. 78 suppl. del 11/07/2022) fino alle ore 23:59:59 del 31/10/2022, così come riportato negli Allegati A, B, C, D parte integrante e sostanziale del presente atto;
3. **di ammettere a finanziamento** i beneficiari di cui agli elenchi (Allegati 1, 2, 3, 4), parte integrante e sostanziale del presente atto;
4. **di prendere atto, altresì**, delle istanze escluse e non ammesse a beneficio, per le motivazioni specificate per ciascuna di esse, così come riportato negli Allegati A, B, C, D parte integrante e sostanziale del presente atto;
5. **di autorizzare** la Sezione Bilancio e Ragioneria a ridurre le prenotazioni di impegno n. 3522001360 e nr. 3522001357, così come specificato nella parte relativa agli adempimenti contabili;
6. **di autorizzare, altresì,** la variazione di spesa compensativa tra capitoli di spesa dello stesso Macro aggregato, in termini di competenza e cassa per l'E.F. 2022, al Documento Tecnico di accompagnamento e al Bilancio Finanziario Gestionale 2022-2024, approvato con D.G.R. n. 2/2022, ai sensi del comma 4 dell'art.51 del D.lgs. n. 118/2011 e s.m.i., così come indicato nella sezione adempimenti contabili del presente atto;
7. **di impegnare** la somma complessiva di € 696.400,00 sul capitolo U0861010 di Bilancio "CONTRIBUTI PER PROGETTI DI PROMOZIONE SPORT - TRASFERIMENTI AD ISTITUZIONI SOCIALI PRIVATE" di cui € 528.200,00 a favore di Associazioni sportive dilettantistiche di cui all'articolo 90, comma 17, della l. 289/2002 e successive modificazioni purché regolarmente affiliate alle federazioni sportive nazionali, alle discipline sportive associate, alle associazioni benemerite e agli enti di promozione sportiva riconosciuti dal CONI e/o dal CIP e costituite con atto pubblico, scrittura privata autenticata o registrata; Enti morali che perseguono, in conformità alla normativa di settore, finalità educative, ricreative e sportive senza fini di lucro Associazioni di promozione sociale, iscritte nel Registro regionale istituito con la L.R. 39/2007, aventi come attività prevalente quella sportiva da desumere dalla relazione sulle attività sociali svolte – (**Allegato 1**) e di € 168.200,00 a favore di Comitati/Delegazioni regionali e provinciali delle Federazioni sportive, degli Enti di Promozione sportiva e delle Discipline sportive Associate, riconosciuti dal CONI e dal CIP (**Allegato 2**);
8. **di impegnare** la somma di € 107.050,00 prelevando l'importo dal capitolo CONTRIBUTI PER PROGETTI DI PROMOZIONE SPORT - TRASFERIMENTI A SOCIETA' SPORTIVE" (**Allegato 3**);
9. **di impegnare** la somma di € 96.550,00 prelevando l'importo dal capitolo U0601010 di Bilancio "CONTRIBUTI PER PROGETTI DI PROMOZIONE SPORT - TRASFERIMENTI AD AMMINISTRAZIONI LOCALI" (**Allegato 4**)
10. che il presente atto:
    a) è redatto in forma integrale ai fini della pubblicità legale, nel rispetto della tutela alla riservatezza dei cittadini, ex D.Lgs. n. 196/2003 in materia di protezione dei dati personali avendo il Soggetto Beneficiario natura giuridica pubblica;
    b) sarà reso pubblico, ex art. 20, co. 3, del D.P.G.R. n. 22/2021, all'albo pretorio on-line della Regione Puglia sul portale istituzionale nella sezione "*Pubblicità legale*";
    c) sarà trasmesso in copia all'Assessore allo Sport;
    d) sarà notificato ai soggetti ammessi al beneficio;

e) è adottato in unico originale;

f) è composto da n. 10 facciate e n° 8 allegati “Allegato A”, “Allegato B”, “Allegato C”, “Allegato D”, “Allegato 1”, “Allegato 2”, “Allegato 3” e “Allegato 4”;

g) diventerà esecutivo con l’apposizione da parte del Servizio Ragioneria del visto di regolarità contabile che ne attesti la copertura finanziaria, ai sensi dell’art. 79 – comma 2 della Legge regionale 16 novembre 2001, n. 28.

**Il Dirigente**
**Sezione Amministrazione, Finanza e Controllo**
**in Sanità - Sport per Tutti**
Dott. Benedetto Giovanni Pacifico

La sottoscritta attesta che il procedimento istruttorio a lei affidato è stato espletato nel rispetto della normativa comunitaria, nazionale e regionale e che il presente atto è conforme alle risultanze istruttorie.
La sottoscritta attesta che il presente documento è stato sottoposto a verifica per la tutela dei dati personali secondo la normativa vigente.

**La Responsabile del Procedimento**
Ing. Rosa Pecorelli

**ALLEGATO A**
**SOGGETTI RICHIEDENTI: ISTITUZIONI SOCIALI PRIVATE (ASSOCIAZIONI SPORTIVE DILETTANTISTICHE, ENTI MORALI, ASSOCIAZIONI DI PROMOZIONE SOCIALE)**
**ESITO ISTRUTTORIA ISTANZE DAL 11/07/2022 AL 31/10/2022**

| N. | DATA PEC | ORARIO PEC | DENOMINAZIONE BENEFICIARIO | INDIRIZZO | TITOLO PROGETTO | AMMISSIONE - ESCLUSIONE | CONTRIBUTO MASSIMO CONCEDIBILE | MOTIVO DI ESCLUSIONE |
|---|---|---|---|---|---|---|---|---|
| 1 | 13/07/2022 | 15:41:42 | ASD TENNISTAVOLO AZZURRO | Via Saverio De Simone, 20/A MOLFETTA - BA | Ping Pong Estate | AMMESSA | € 13.000,00 | |
| 2 | 14/07/2022 | 10:34:53 | Rugby Union Santeramo ASD | Via Sacco e Vanzetti,7 SANTERAMO IN COLLE - BA | Una Meta non fa differenza | AMMESSA | € 5.000,00 | |
| 3 | 14/07/2022 | 17:05:25 | ASDC Albatros Progetto Paolo Pinto Onlus | Via G. Gentile, 55/d BARI - BA | Subacquea4all | AMMESSA | € 13.000,00 | |
| 4 | 14/07/2022 | 18:32:50 | APD MEDAGLIE D'ORO | Via Boccassini, 11 BARLETTA - BT | Summer edu camp 2022 | AMMESSA | € 10.000,00 | |
| 5 | 14/07/2022 | 18:54:45 | ASD MEDAGLIE BARLETTA ACADEMY | Via A. Diaz, 49 BARLETTA - BT | Medaglie Barletta Academy Camp 2022 | AMMESSA | € 10.000,00 | |
| 6 | 14/07/2022 | 20:22:57 | ASD TOTAL BODY CENTER | Via A. Scarlatti, 48-50-52 ANDRIA - BT | Total body per tutti | AMMESSA | € 13.000,00 | |
| 7 | 15/07/202 | 10:03:19 | ASD PELLEGRINO CALCIO A 5 | Via Capo del Salice, SNC ALTAMURA - BA | Summer campo pellegrino sport Altamura | AMMESSA | € 10.000,00 | |
| 8 | 15/07/2022 | 10:53:30 | Centro Sportivo Casanova Associazione sportiva dilettantistica – ASD | C.da Casanova, snc LUCERA - FG | Sport per tutti 2022 | AMMESSA | € 10.000,00 | |
| 9 | 15/07/2022 | 13:37:51 | G.R.E.E.N. Project Associazione di promozione sociale e sportiva dilettantistica Onlus | Via Puccini, 9 LUCERA - FG | Scavalcando insieme 2022 | AMMESSA | € 13.000,00 | |
| 10 | 15/07/2022 | 16:09:52 | ASD The Studio | Il Strada Privata Borrelli, 18 BARI - BA | Step by step | AMMESSA | € 13.000,00 | |
| 11 | 15/07/2022 | 20:44:17 | ASD Body Planet | Via Po, 72 LUCERA - FG | Body Planet 2022 | AMMESSA | € 13.000,00 | |
| 12 | 18/07/2022 | 16:05:11 | APS La città che sale | Via Ludovico Ariosto, 38 MONOPOLI -BA | Sport=Benessere | AMMESSA | € 13.000,00 | |
| 13 | 18/07/2022 | 17:12:02 | ASD ADRIA ACADEMY | Via Francesco Crispi, 10 BARI - BA | PALACARRASSI CAMP 2022 | AMMESSA | € 7.000,00 | |
| 14 | 18/07/2022 | 21:18:53 | ASD FRIMARC SPORT | Via Confalonieri, 31 SURBO - LE | Lo sport benessere per tutti | AMMESSA | € 13.000,00 | |
| 15 | 19/07/2022 | 08:49:04 | ASD Levante Caprarica | Via Martano, snc CAPRARICA DI LECCE - LE | Pioggia di gol | AMMESSA | € 13.000,00 | |
| 16 | 19/07/2022 | 12:03:14 | ENERGY LIVE ASD ONLUS | Via Bengasi, 36 BARI - BA | La nuova piscina: nuoto, solidarietà e benessere | AMMESSA | € 10.000,00 | |
| 17 | 19/07/2022 | 12:12:31 | ASD Scuola di ciclismo Franco Ballerini Bari | Via Vincenzo Ricchioni, 1 BARI - BA | Insieme in bicicletta | AMMESSA | € 9.000,00 | |
| 18 | 19/07/2022 | 16:45:05 | ASD Lions Academy ETS | Via M. Bisceglia, 11/E FOGGIA - FG | 2° EDIZIONE E … SPORTIAMOCI INSIEME | AMMESSA | € 10.000,00 | |
| 19 | 19/07/2022 | 16:58:05 | Asd New Team Noci | Via della Resistenza, 10/B NOCI - BA | Le ragazze nel calcio a 5 | AMMESSA | € 10.000,00 | |
| 20 | 19/07/2022 | 18:56:37 | ASD Wind&Fun | Via Morelli e Silvati, 10/D BARI - BA | Corsi collettivi gratuiti di windsurf per minorenni | AMMESSA | € 7.000,00 | |
| 21 | 19/07/2022 | 20:10:30 | ASD CAVALLINO DEL SUD | Strada Prov.le, 7 (Lecce-Arnesano KM. 4) LECCE - LE | Tutti in sella per sport | AMMESSA | € 13.000,00 | |
| 22 | 19/07/2022 | 23:25:43 | ASS. POL. DIL. ENERGY SYSTEM | Stradella Carducci, 12 BARI - BA | Educamp annunciazione 2022 | AMMESSA | € 13.000,00 | |
| 23 | 20/07/2022 | 10:49:54 | Amico tra noi Asd | Via Manfredonia Km. 196,200 c/o Agriturismo Postabassi FOGGIA - FG | Amico tra noi 2022 | AMMESSA | € 13.000,00 | |
| 24 | 20/07/2022 | 11:47:35 | ASD Boys Taranto Basket Onlus | Corso Lenne, 144/B PALAGIANO - TA | Basket e multisport | AMMESSA | € 13.000,00 | |
| 25 | 20/07/2022 | 19:10:46 | ASD Sporting Tennis Club Bisceglie 2.0 | Strada del carro, 98 BISCEGLIE - BT | Donne in racchetta | AMMESSA | € 10.000,00 | |

Firmato digitalmente da: BENEDETTO GIOVANNI PACIFICO
Sport per tutti 2022
Emesso da: ARUBAPEC S.P.A. NG CA 3 Serial
Serial certificato: 819214
Valido dal 04-11-2020 al 04-11-2023

| N. | DATA PEC | ORARIO PEC | DENOMINAZIONE BENEFICIARIO | INDIRIZZO | TITOLO PROGETTO | AMMISSIONE - ESCLUSIONE | CONTRIBUTO MASSIMO CONCEDIBILE | MOTIVO DI ESCLUSIONE |
|---|---|---|---|---|---|---|---|---|
| 26 | 20/07/2022 | 21:20:37 | ASD Gocce Special Team Onlus | Via Pietro Rosa, 24 (c/o studio Mastromauro) CORATO - BA | Batti cinque…cinque discipline sportive per migliorarsi e divertirsi | AMMESSA | € 13.000,00 | |
| 27 | 20/07/2022 | 22:41:42 | ASD VOLLEY MONTE SANT'ANGELO | Via reale basilica, 64 MONTE SANT'ANGELO - FG | Volley è vita per Monte Sant'Angelo 2022 | AMMESSA | € 10.000,00 | |
| 28 | 21/07/2022 | 05:30:26 | ACSD Arcobaleno Bari | Via Dante Alighieri, 267 BARI - BA | R…estate a scuola 2022 | AMMESSA | € 7.650,00 | |
| 29 | 21/07/2022 | 11:33:16 | ASD LA SERRA | C.da Cutizze, 2 MOLA DI BARI - BA | CAMP LA SERRA | AMMESSA | € 13.000,00 | |
| 30 | 21/07/2022 | 18:38:19 | ASD SANT'ONOFRIO CALCIO | C.so Nazionale, 3 SAN GIOVANNI ROTONDO -FG | E'…state sereni 2022 | AMMESSA | € 13.000,00 | |
| 31 | 21/07/2022 | 19:42:32 | ASD Centro Feldenkrais Equilibrium | Via Cav. Di Malta, 44 PUTIGNANO -BA | Agire Consapevol-Mente 2022 | AMMESSA | € 9.850,00 | |
| 32 | 21/07/2022 | 21:54:41 | ASD AVANTI DELFINI ALTAMURA | Strada vicinale villa serena, 4 ALTAMURA - BA | Centro estivo multidisciplinare sportivo "muoviti bene cresci meglio" | AMMESSA | € 13.000,00 | |
| 33 | 22/07/2022 | 07:47:23 | ASD NUOVO BASKET MONTE SANT'ANGELO | Via Castello, 6 MONTE SANT'ANGELO - FG | rESTATE in forma a CANESTRO | AMMESSA | € 5.950,00 | |
| 34 | 22/07/2022 | 11:55:33 | ASD BASKET SCHOOL '96 | Via Alexander Fleming, 70 MOLA DI BARI - BA | Easy basket speaks english | AMMESSA | € 13.000,00 | |
| 35 | 22/07/2022 | 17:22:47 | ASD LEALE MOLFETTA | C.da Torre Calderina res. Nettuno, B/1 MOLFETTA - BA | Un tera di felicità | AMMESSA | € 10.000,00 | |
| 36 | 22/07/2022 | 20:42:51 | BASKET SCHOOL NOCI ASD | Via Calvario, 37 NOCI - BA | Easy basket | AMMESSA | € 10.000,00 | |
| 37 | 24/07/2022 | 19:22:06 | ASD New Basket '99 Lecce | Via Merine, 21/D LECCE - LE | #potereaigiovani: INTENSIVE E SUMMER CAMP ed. 2022 | AMMESSA | € 10.000,00 | |
| 38 | 25/07/2022 | 15:56:47 | ASD The Bounty | S.C. Lamacerase 677/c POLIGNANO A MARE - BA | Estate nel blu | AMMESSA | € 7.000,00 | |
| 39 | 25/07/2022 | 16:36:05 | Associazione Culturale Ricreativa e Sportiva Dilettantistica "Terra dei Messapi" | Viale Aldo Moro, 30/3 LECCE - LE | Sport e movimento con l'AIKIDO | AMMESSA | € 13.000,00 | |
| 40 | 26/07/2022 | 13:28:00 | ASD OLTRE SPORT POLISPORTIVA | Via Andria, 126 TRANI - BT | Il calcio dei campioni | AMMESSA | € 13.000,00 | |
| 41 | 26/07/2022 | 15:29:48 | APS OIKOS | Via Dei Ferrari LECCE - LE | Tagghiate Urban Factory | AMMESSA | € 9.000,00 | |
| 42 | 26/07/2022 | 16:46:11 | ASD HANDBALL BARLETTA | Via Solferino, 54 BARLETTA - BT | SPORT AND RESPECT | AMMESSA | € 6.550,00 | |
| 43 | 27/07/2022 | 08:13:20 | ASD Centro Danza e Teatro | Via Sant'Elia, 90 SAN CESARIO DI LECCE - LE | I FIGLI DI TERSICORE | AMMESSA | € 10.000,00 | |
| 44 | 27/07/2022 | 18:24:04 | ASD Polisportiva Zen Shin | Via C. Galluccio, 46 GALLIPOLI - LE | SPORT 4 LIFE | AMMESSA | € 13.000,00 | |
| 45 | 27/07/2022 | 18:36:58 | NUOVA ATLETICA COPERTINO ASD APS | Via San Giuseppe, 11 COPERTINO - LE | ATLETICA-MENTE | AMMESSA | € 10.000,00 | |
| 46 | 27/07/2022 | 18:52:00 | La Palestra ASD | Corso Dei Mille, 184/Q MARTINA FRANCA - TA | SPORT D'AGOSTO, promuovere lo sport in vacanza | AMMESSA | € 6.975,00 | |
| 47 | 28/07/2022 | 00:16:49 | Pro Loco Biccari APS | Via Manzoni, 98 BICCARI - FG | ESTATE RAGAZZI - TIME FOR SUMMER | AMMESSA | € 5.000,00 | |
| 48 | 28/07/2022 | 09:41:23 | ASD KARATE DOJO | Via Francesco Baracca, 26 ALTAMURA - BA | Centro estivo karate sportivo | AMMESSA | € 10.000,00 | |
| 49 | 28/07/2022 | 12:44:58 | ASD ROYAL ALTAMURA | Via Manzoni (ultima trav a sx) ALTAMURA - BA | Campo estivo sportivo marimucci | AMMESSA | € 10.000,00 | |
| 50 | 28/07/2022 | 12:55:46 | ASD PINK ALTAMURA | Via Giovanni Gentile, 27 ALTAMURA - BA | CAMPO SPORTIVO estivo in ROSA | AMMESSA | € 9.225,00 (importo parziale per esaurimento risorse) | |

| N. | DATA PEC | ORARIO PEC | DENOMINAZIONE BENEFICIARIO | INDIRIZZO | TITOLO PROGETTO | AMMISSIONE - ESCLUSIONE | CONTRIBUTO MASSIMO CONCEDIBILE | MOTIVO DI ESCLUSIONE |
|---|---|---|---|---|---|---|---|---|
| 51 | 29/07/2022 | 13:08:29 | ASD Icaro | Via Brescia, 25 ANDRIA - BT | GIOCARE PER CREDERE Anno II | NON FINANZIABILE | € - | |
| 52 | 29/07/2022 | 14:23:06 | AD POLISPORTIVA ARCI MARTINA | Via Giuseppe Chiarelli, 18 MARTINA FRANCA - TA | LET'S MOVE! | NON FINANZIABILE | € - | |
| 53 | 01/08/2022 | 10:03:10 | ASD Bitonto Sportiva | Via Costantino, 1/B BITONTO - BA | CORRI, SALTA, LANCIA - SPORTIVAMENTE INSIEME | NON FINANZIABILE | € - | |
| 54 | 01/08/2022 | 13:48:32 | ASD ROLLINSKATE | C.so Sonnino, 143 BARI - BA | SUPERABILE | NON FINANZIABILE | € - | |
| 55 | 01/08/2022 | 15:44:09 | POL.VA DIL. "G. CAVALLARO" | Via Sa. G. Di Leo. 72/74 BISCEGLIE - BT | PICCOLI RIDER IN BALANCE BIKE | ANNULLATA | € - | |
| 56 | 01/08/2022 | 20:29:10 | ASD PALESTRA MEETING | Via Giuseppe Cesare Abba, 28 ORIA - BR | SPORT IN VILLA | NON FINANZIABILE | € - | |
| 57 | 01/08/2022 | 22:29:17 | ASD ATLETICA AMATORI CISTERNINO ECOLSERVIZI | Via F. Magellano, 5/E CISTERNINO - BR | OLIMPIADE DEL MOVIMENTO 2022 | NON FINANZIABILE | € - | |
| 58 | 02/08/2022 | 07:29:25 | INTREPIDA VOLLEY ASD | Via San Matteo, 36 SAN SEVERO - FG | TIE BREAK | NON FINANZIABILE | € - | |
| 59 | 02/08/2022 | 13:43:48 | ASD "Gioventù Cavallaro" ONLUS" | Via Sa. G. Di Leo. 72/74 BISCEGLIE - BT | MOVE ON BIKE | ANNULLATA | € - | |
| 60 | 02/08/2022 | 16:39:16 | Blaze ASD | Via La Carrera, 104/A ALTAMURA - BA | PROGET_TIAMO BLAZE 2° EDIZIONE 2022 | NON FINANZIABILE | € - | |
| 61 | 02/08/2022 | 20:49:18 | ASD Running Club Torremaggiore | Via Marsala, 194 TORREMAGGIORE - FG | Capitanata Kamp | NON FINANZIABILE | € - | |
| 62 | 03/08/2022 | 09:14:03 | ASD_VALENTINO_BASKET_CASTELLANETA | Via San Marino (Pal. Lentini SC A) CASTELLANETA - TA | Basket per tutti | NON FINANZIABILE | € - | |
| 63 | 03/08/2022 | 14:39:30 | ASD POLISPORTIVA CARMIANO | Via Fratelli Cairoli, 1 CARMIANO - LE | Muoviamoci a tutte le età | NON FINANZIABILE | € - | |
| 64 | 03/08/2022 | 15:12:30 | POL.VA DIL. "G. CAVALLARO" | Via Sa. G. Di Leo. 72/74 BISCEGLIE - BT | PICCOLI RIDER IN BALANCE BIKE | NON FINANZIABILE | € - | |
| 65 | 03/08/2022 | 15:27:32 | ASD "Gioventù Cavallaro" ONLUS" | Via Sac. G. Di Leo 72/74 BISCEGLIE - BT | MOVE ON BIKE | NON FINANZIABILE | € - | |
| 66 | 03/08/2022 | 19:35:47 | NEVER GIVE UP APS ASD | Via Nazionale, 12A BARI - BA | Sport è vita 2° edizione | NON FINANZIABILE | € - | |
| 67 | 03/08/2022 | 23:54:10 | ASD TERZO TEMPO | Via A. Vespucci, 20 MARTANO - LE | Terzo tempo inclusion | NON FINANZIABILE | € - | |
| 68 | 04/08/2022 | 09:42:09 | ASD FOOTBALL LIZZANELLO | Via Fondo Serre Snc LIZZANELLO - LE | FFA-FOOTBALL FOR ALL | NON FINANZIABILE | € - | |
| 69 | 04/08/2022 | 14:30:20 | ASD Evolution Sport e Fitness | Via Caracciolo, 14 VEGLIE - LE | Evolution Movement and Socialization | NON FINANZIABILE | € - | |
| 70 | 04/08/2022 | 17:12:02 | ASD BOYS IN THE WORLD | Via Savonarola, 1 NARDÒ - LE | Tuffiamoci insieme: inclusione e attività sportiva in acqua | NON FINANZIABILE | € - | |
| 71 | 04/08/2022 | 17:55:45 | ASD CENTRO DEVILS BASKET | Via A. T. De Rossi, 2 NARDÒ - LE | Insieme possiamo...continuare a divertirci!! | NON FINANZIABILE | € - | |
| 72 | 04/08/2022 | 22:58:34 | ASD Keep Fit | Via Gen. Palmiotti, 20/D BITETTO - BA | Insuperabili! - Anno II | NON FINANZIABILE | € - | |
| 73 | 05/08/2022 | 09:04:53 | ASD Palo Sporting Club | Via Giovanni Pascoli, 27 PALO DEL COLLE - BA | E...STATE CON LO SPORT | NON FINANZIABILE | € - | |
| 74 | 05/08/2022 | 09:25:08 | ASD AVIS BASKET TRANI | Via Parini, 4 TRANI - BT | EQUALITY CAMP | NON FINANZIABILE | € - | |
| 75 | 05/08/2022 | 10:17:22 | ASD SOCCER GUAGNANO | Via Osanna, 50 GUAGNANO - LE | FOOTBALL 40 | NON FINANZIABILE | € - | |
| 76 | 05/08/2022 | 11:22:44 | ASD ROBER DANCE | Via Mazzini, 3 PALMARIGGI - LE | Sport oltre...misura: obiettivo benessere | NON FINANZIABILE | € - | |
| 77 | 05/08/2022 | 11:59:50 | ASD YIS Yoga In Salento | Via Stazione, 116 ZOLLINO - LE | Benessere in movimento | ANNULLATA | € - | |

| N. | DATA PEC | ORARIO PEC | DENOMINAZIONE BENEFICIARIO | INDIRIZZO | TITOLO PROGETTO | AMMISSIONE - ESCLUSIONE | CONTRIBUTO MASSIMO CONCEDIBILE | MOTIVO DI ESCLUSIONE |
|---|---|---|---|---|---|---|---|---|
| 78 | 05/08/2022 | 12:30:46 | ASD GAGLIARDA APS | Via Vittorio Alfieri, 21 FOGGIA - FG | Un bene per me | ESCLUSA | € - | ESCLUSA ai sensi della D.D. 501 del 04/07/2022 - B.U.R.P. n. 78 suppl. del 11/07/2022 pag. 15 |
| 79 | 05/08/2022 | 12:31:25 | ASD YIS Yoga In Salento | Via Stazione, 116 ZOLLINO - LE | Benessere in movimento | NON FINANZIABILE | € - | |
| 80 | 05/08/2022 | 13:36:50 | ASD NELLY VOLLEY | Viale Ippocrate, 3 BARLETTA - BT | Ripartiamo dallo sport | NON FINANZIABILE | € - | |
| 81 | 05/08/2022 | 16:42:34 | ASD Mens Sana Mesagne Puglia | Via Giulio Bechi, 8 MESAGNE - BR | Cresciamo insieme con il basket | NON FINANZIABILE | € - | |
| 82 | 06/08/2022 | 09:17:02 | ASS HBARI2003 | Via T. D'Aquino, 10/B BARI - BA | Il basket tra sport riabilitazione e socializzazione | NON FINANZIABILE | € - | |
| 83 | 06/08/2022 | 20:35:06 | ASD Sanarica | Via Botrugno, snc SANARICA - LE | Un calcio in rosa | NON FINANZIABILE | € - | |
| 84 | 07/08/2022 | 00:23:12 | ASD Atletica Manfredonia | Via I Maggio, 108 MANFREDONIA - FG | FRALP SUMMER CAMP ATLETICA MANFREDONIA | NON FINANZIABILE | € - | |
| 85 | 07/08/2022 | 08:36:33 | ASD Body art Manfredonia | Via I Maggio, 108 MANFREDONIA - FG | BODY ART SUMMER CAMP MULTISPORT E GINNASTICA RITMICA SPORTIVA | ANNULLATA | € - | |
| 86 | 07/08/2022 | 08:44:06 | ASD Body art Manfredonia | Via I Maggio, 108 MANFREDONIA - FG | BODY ART SUMMER CAMP MULTISPORT E GINNASTICA RITMICA SPORTIVA | NON FINANZIABILE | € - | |
| 87 | 07/08/2022 | 09:02:42 | ASD MARLU BASKET | Via. Bonavoglia, 13/D BARI - BA | STREET CAMP 2022 | NON FINANZIABILE | € - | |
| 88 | 08/08/2022 | 10:30:41 | ASD AllenaMenti | Via Generale dalla Chiesa, 74 MOLFETTA - BA | BIM BUM BAM RATAPLAN - SUMMER SCHOOL - A SCUOLA DI ATELTICA D'ESTATE | NON FINANZIABILE | € - | |
| 89 | 08/08/2022 | 11:01:11 | ASD GLADIATOR GYM | Via Ricci, 183/A BARLETTA - BT | DONNE IN GUARDIA: IO MI DIFENDO DA SOLA | NON FINANZIABILE | € - | |
| 90 | 08/08/2022 | 12:47:46 | ASD MASTER CAMP SALENTO | Via Salvator Rosa, 15 LECCE - LE | MASTER CAMP SALENTO 2022 | NON FINANZIABILE | € - | |
| 91 | 10/08/2022 | 10:27:32 | ASD SOCCER ALTAMURA | Via D'Alesio,10 ALTAMURA - BA | CAMPO ESTIVO SPORTIVO SOCCER ALTAMURA | NON FINANZIABILE | € - | |
| 92 | 11/08/2022 | 11:13:54 | ASD LA SCUOLA DI BASKET | Via Salvator Rosa, 15 LECCE - LE | CENTRO ESTIVO MUTISPORT 2022 | NON FINANZIABILE | € - | |
| 93 | 11/08/2022 | 12:22:18 | ASD BOB FOOTBALL VOLLEY | Via Strada Provincia Cutillo ALTAMURA - BA | CENTRO ESTIVO SPORTIVO BEACH VOLLEY E KARATE | NON FINANZIABILE | € - | |
| 94 | 11/08/2022 | 12:23:48 | S.G. Angiulli ASD | Via Domenico Cotugno, 10 BARI - BA | MULTISPORT - AVVIAMENTO ED ORIENTAMENTO ALLO SPORT | NON FINANZIABILE | € - | |
| 95 | 11/08/2022 | 17:10:04 | ASD VILLAGE BLACK SOCCER | Via Soleto, 72 GALATINA - LE | GOAL EMPATY | NON FINANZIABILE | € - | |
| 96 | 11/08/2022 | 18:48:59 | ASD Circolo della Vela Bisceglie | Largo Porta di Mare BISCEGLIE - BT | A GONFIE VELE | NON FINANZIABILE | € - | |
| 97 | 11/08/2022 | 20:09:06 | USD Olimpia Bitonto | Via delle Fornaci,snc BITONTO - BA | CAMPO ESTIVO OLIMPIA BITONTO | NON FINANZIABILE | € - | |
| 98 | 12/08/2022 | 10:34:06 | ASD BASKET ACADEMY | Via Giannone NARDÒ - LE | KIDS INSIEME - SPORT PER TUTTI | NON FINANZIABILE | € - | |
| 99 | 12/08/2022 | 19:57:57 | FIT ASD | Via Lipari, 37 ALTAMURA - BA | MENTE E CORPO NELLO SPORT - II EDIZIONE - ANNO 2022 | NON FINANZIABILE | € - | |
| 100 | 12/08/2022 | 20:12:40 | ASD Nuova Andria | Via Capuana, 9 ANDRIA - BT | UN CALCIO PER TUTTI | NON FINANZIABILE | € - | |

| N. | DATA PEC | ORARIO PEC | DENOMINAZIONE BENEFICIARIO | INDIRIZZO | TITOLO PROGETTO | AMMISSIONE - ESCLUSIONE | CONTRIBUTO MASSIMO CONCEDIBILE | MOTIVO DI ESCLUSIONE |
|---|---|---|---|---|---|---|---|---|
| 101 | 12/08/2022 | 21:54:33 | ASD A.BA.CU.S. | Via Trizio, 39 GUAGNANO (FRAZ. VILLA BALDASSARRI) - LE | SCUOLA DI ATLETICA | ANNULLATA | € - | |
| 102 | 12/08/2022 | 22:00:43 | ASD A.BA.CU.S. | Via Trizio, 39 GUAGNANO (FRAZ. VILLA BALDASSARRI) - LE | SCUOLA DI ATLETICA | NON FINANZIABILE | € - | |
| 103 | 16/08/2022 | 12:58:51 | ASD Virtus Bitonto | Via Petrarca, 54 BITONTO - BA | Campo estivo Virtus Bitonto 2022 | NON FINANZIABILE | € - | |
| 104 | 16/08/2022 | 18:17:21 | G.S. Delfino Asd Taranto Onlus | C.so Annibale, 21/23 TARANTO - TA | Il mio mare è differente | NON FINANZIABILE | € - | |
| 105 | 18/08/2022 | 12:26:49 | ASD Taekwondo ManSè | Via Maria D'Enghien, 16/C MARTINA FRANCA - TA | Progetto estivo dalla scuolla primaria al Taekwondo | NON FINANZIABILE | € - | |
| 106 | 18/08/2022 | 19:08:43 | ASD CAVALIERS TRANI | Via Ciardi, 32 TRANI - BT | GioCamminiamo Insieme | NON FINANZIABILE | € - | |
| 107 | 18/08/2022 | 20:00:47 | Maieutica Onlus ASD | Via Bari 60/E (Complanare ovest) TORRE A MARE - BA | CIAK...SI GIOCA! - ANNO II | NON FINANZIABILE | € - | |
| 108 | 19/08/2022 | 17:21:27 | ASDC L'ABBECEDARIO | Via Bonavoglia, 13/D BARI - BA | SUMMER CAMP 2022 | NON FINANZIABILE | € - | |
| 109 | 19/08/2022 | 19:00:41 | ASD Funakoshi di Manfredonia | Via delle Antiche Mura, 95 MANFREDONIA - FG | Work Out - Alta Specializzazione Atleti nel Kata-kumite | NON FINANZIABILE | € - | |
| 110 | 19/08/2022 | 20:22:17 | ASD e C "Laureati in Movimento | Via Giuseppe Garibaldi, 24 BITONTO - BA | Così per...gioco - Estate 2022 | NON FINANZIABILE | € - | |
| 111 | 19/08/2022 | 20:47:41 | Associazione Polisportiva Disabili ELOS | Pazzale Prof. Giuseppe Tempesta, 3 BITONTO - BA | Camp inclusivo... "Elos" - Estate 2022 | ANNULLATA | € - | |
| 112 | 20/08/2022 | 00:46:08 | Associazione Polisportiva Disabili ELOS | Pazzale Prof. Giuseppe Tempesta, 3 BITONTO - BA | Camp inclusivo... "Elos" - Estate 2022 | NON FINANZIABILE | € - | |
| 113 | 20/08/2022 | 07:59:28 | Associazione Polisportiva Dilettantistica Esseti | Via San Gregorio Armeno, 164 NARDÒ - LE | Sport in progress | NON FINANZIABILE | € - | |
| 114 | 22/08/2022 | 07:29:15 | Adventure Bike ASD | Via Marco Pacuvio, 6/A ORIA - BR | PICCOLI RIDER IN BALANCE BIKE | NON FINANZIABILE | € - | |
| 115 | 22/08/2022 | 20:33:18 | ASD Atletica Andria | Via Esiodo, 15 ANDRIA - BT | UNO, DUE, TRE..PARTENZA | NON FINANZIABILE | € - | |
| 116 | 23/08/2022 | 09:15:29 | CCSI SANTA MARIA ASD MESAGNE | C.da Misericordia MESAGNE - BR | Il valore di un'esperienza 2022 | NON FINANZIABILE | € - | |
| 117 | 23/08/2022 | 19:55:45 | ASD Bisceglie Rugby | Via Crosta, 10 BISCEGLIE - BT | Il rugby per tutti e con tutti | NON FINANZIABILE | € - | |
| 118 | 24/08/2022 | 11:20:08 | ACCADEMIA PUGILISTICA ANDRIESE | Via Dante Alighieri, 61 ANDRIA - BT | Pugni chiusi e porte aperte | NON FINANZIABILE | € - | |
| 119 | 24/08/2022 | 19:21:09 | ASD ATLETICA TAVIANO 97 | Via Marconi, 7/A TAVIANO -LE | Emozioni in pista: sport e psicomotricità | NON FINANZIABILE | € - | |
| 120 | 25/08/2022 | 07:39:52 | ASD VIRTUS | Via Ascoli (km 3600) FOGGIA - FG | Mare da amare | NON FINANZIABILE | € - | |
| 121 | 25/08/2022 | 16:14:15 | ASD APULIA TANGO | Viale Monsignor Alberto Romita, 19 BARI - BA | Tutto in un abbraccio 3...il tango | NON FINANZIABILE | € - | |
| 122 | 26/08/2022 | 10:51:14 | ASD Utopia Sport | Via Leopardi, 6 VERNOLE - LE | Sport e volontariato 22 | NON FINANZIABILE | € - | |
| 123 | 26/08/2022 | 19:55:18 | ASD VARANSPORT | C.so Giannone, 10 CAGNANO VARANO - FG | CagnAMOvimento | NON FINANZIABILE | € - | |
| 124 | 28/08/2022 | 17:14:19 | ASD DAN DIN | Via Prov.le Lecce-Vernole LIZZANELLO - LE | La salute in campo | NON FINANZIABILE | € - | |
| 125 | 28/08/2022 | 23:51:08 | ASD per Disabili Delfino | Via Carducci, 9 MANFREDONIA - FG | Centro sportivo Calcio A FIGC Paralimpico | NON FINANZIABILE | € - | |

| N. | DATA PEC | ORARIO PEC | DENOMINAZIONE BENEFICIARIO | INDIRIZZO | TITOLO PROGETTO | AMMISSIONE - ESCLUSIONE | CONTRIBUTO MASSIMO CONCEDIBILE | MOTIVO DI ESCLUSIONE |
|---|---|---|---|---|---|---|---|---|
| 126 | 29/08/2022 | 11:58:03 | ASD FIT FRANCAVILLA | Via Rossini, 8 FRANCAVILLA FONTANA - BR | Lo sport è qui | NON FINANZIABILE | € - | |
| 127 | 29/08/2022 | 16:46:40 | ASD Appia Rugby Puglia | Corso Garibaldi, 38/A BRINDISI - BR | Centro Estivo Sant'Elia Quartiere Ovale | NON FINANZIABILE | € - | |
| 128 | 29/08/2022 | 18:50:00 | ASD SUP ACADEMY TARANTO | Via delle ginestre, 9 PULSANO - TA | ECOSUP CAMP | ESCLUSA | € - | ESCLUSA ai sensi della D.D. 501 del 04/07/2022 - B.U.R.P. n. 78 suppl. del 11/07/2022 pag. 15 |
| 129 | 29/08/2022 | 19:30:20 | ASD DAFNE CLUB AZZURRO | Via Sac. Giuseppe Cavaliere, 8/A SAN VITO DEI NORMANNI - BR | CibiAMOci di SPORT | NON FINANZIABILE | € - | |
| 130 | 30/08/2022 | 11:00:54 | ASD Centro Velico Gargano | Molo di Ponente - MANFREDONIA - FG | Advance Sailing Corso di Alta Specializzazione vela | NON FINANZIABILE | € - | |
| 131 | 30/08/2022 | 11:53:51 | ASD SPORT SALENTO | Via Sardegna NARDÒ - LE | Basketball girls | NON FINANZIABILE | € - | |
| 132 | 30/08/2022 | 13:36:09 | ASD BARLETTA CALCIO A CINQUE | Viale Marconi, 76 BARLETTA - BT | Cinque calci...alla diversità | NON FINANZIABILE | € - | |
| 133 | 30/08/2022 | 18:34:22 | ASD NOHA VOLLEY & SPORT | Via Vecchia Rutigliano, 48 NOICATTARO - BA | Volley S3 a scuola 2022 | NON FINANZIABILE | € - | |
| 134 | 31/08/2022 | 00:15:44 | ASD X3 Padel | Via XX Settembre, 5 SAN SEVERO - FG | Women in padel | NON FINANZIABILE | € - | |
| 135 | 31/08/2022 | 00:18:06 | ASD Benessere UISP'80 Putignano | Via Trento, 22 PUTIGNANO - BA | NONNISPRINT | NON FINANZIABILE | € - | |
| 136 | 31/08/2022 | 00:23:28 | ASD Pallavolo UISP'80 Putignano | Via Trento, 22 PUTIGNANO - BA | TUTTIVOLLEY | NON FINANZIABILE | € - | |
| 137 | 31/08/2022 | 00:28:05 | ASD Polisportiva UISP'80 Putignano | Via Trento, 22 PUTIGNANO - BA | UN RESPIRO PROFONDO | NON FINANZIABILE | € - | |
| 138 | 31/08/2022 | 01:18:20 | ASD Asem Bari | Via Giovanni Bovio, 85 BARI - BA | PROGETTO SOCIALE SPORT E SALUTE | NON FINANZIABILE | € - | |
| 139 | 31/08/2022 | 12:59:00 | ASD OLYMPIA GRIFO | Via Mercadante, 10 RUVO DI PUGLIA - BA | Ju Jitsu per l'inclusione: sport e socialità | NON FINANZIABILE | € - | |
| 140 | 31/08/2022 | 11:56:43 | POLISPORTIVA CSI BRINDISI ASD - APS | Piazza IV Novembre, 43 (int B) MESAGNE - BR | Più Scacchi per tutti - Anno II | NON FINANZIABILE | € - | |
| 141 | 31/08/2022 | 21:31:32 | A.S.D. Virtus Palese Calcio | Via Tenente Ranieri BARI - BA | We are one | ANNULLATA | € - | |
| 142 | 31/08/2022 | 22:12:25 | ASD Virtus Palese Calcio | Via Tenente Ranieri BARI - BA | We are one | NON FINANZIABILE | € - | |
| 143 | 01/09/2022 | 12:45:18 | ASD FTW | Via Giuseppe Abbruzzese, 7 BITETTO - BA | Campo estivo "a tutto sport" 2022 | NON FINANZIABILE | € - | |
| 144 | 01/09/2022 | 13:32:14 | ASD Barletta Beach Soccer | Viale Marconi, 76 BALETTA - BT | Time out...alla devianza | NON FINANZIABILE | € - | |
| 145 | 01/09/2022 | 18:00:52 | ASD S. GIUSEPPE MADONNELLA | Largo Monsignor Augusto Curi, 17 BARI - BA | Integrate Iuvenes | NON FINANZIABILE | € - | |
| 146 | 01/09/2022 | 20:58:05 | ASD NEW HAPPY SPORT | Via L. Longo, 8 MESAGNE - BR | Happy Sport Mesagne | NON FINANZIABILE | € - | |
| 147 | 03/09/2022 | 18:12:51 | ASD ACADEMY ALTAMURA | Via della Cicoriella 11/A ALTAMURA - BA | Summer Sport Accademy 2022 | NON FINANZIABILE | € - | |
| 148 | 06/09/2022 | 00:13:21 | ASD Orienteering Academy Puglia | Via Capurso, 99 VALENZANO - BA | Orienteering, lo sport per tutti: il territorio come palestra a cielo aperto | NON FINANZIABILE | € - | |
| 149 | 06/09/2022 | 14:30:01 | Polisportiva Olympia Club | Via Nino Bixio, 56 RUTIGLIANO - BA | Lo sport...c'è | NON FINANZIABILE | € - | |
| 150 | 07/09/2022 | 17:18:40 | ASD TREKKING HORSE CLUB | Via dei Pini, 22 SOGLIANO CAVOUR - LE | HAPPY HORSE 2022 | NON FINANZIABILE | € - | |
| 151 | 08/09/2022 | 12:15:00 | New Athletic Project ASD | Via Stazione, 21 SANTERAMO IN COLLE - BA | SPORTLANDIA | NON FINANZIABILE | € - | |
| 152 | 09/09/2022 | 13:05:00 | ASD DRAGON BOAT BRINDISI | Via Giulio Cesare, 13 BRINDISI - BR | DONNE IN DRAGON | NON FINANZIABILE | € - | |
| 153 | 10/09/2022 | 09:24:00 | ASD APULIA FITWALKING | Via Materdomini, 51/B CASTELLANA GROTTE - BA | Camminare è salutare | NON FINANZIABILE | € - | |

| N. | DATA PEC | ORARIO PEC | DENOMINAZIONE BENEFICIARIO | INDIRIZZO | TITOLO PROGETTO | AMMISSIONE - ESCLUSIONE | CONTRIBUTO MASSIMO CONCEDIBILE | MOTIVO DI ESCLUSIONE |
|---|---|---|---|---|---|---|---|---|
| 154 | 10/09/2022 | 12:07:00 | ETS APS ASD ASTRO | Via A. Nocera 7/A MASSAFRA - TA | Accademy estate 2022 | NON FINANZIABILE | € - | |
| 155 | 12/09/2022 | 12:56:00 | ASD VIRTUS BRINDISI BASKET | Via Osanna, 66 BRINDISI - BR | #Basket di classe | NON FINANZIABILE | € - | |
| 156 | 12/09/2022 | 18:47:00 | ASD LUDIS TERLIZZI | Viale del Lilium, 66 TERLIZZI - BA | Centro estivo si estate | NON FINANZIABILE | € - | |
| 157 | 12/09/2022 | 20:13:00 | ASD VEGLIE | Via Copernico, snc VEGLIE - LE | Ripartiamo insieme | NON FINANZIABILE | € - | |
| 158 | 13/09/2022 | 10:29:00 | ASD BENESSERE IN MOVIMENTO | Via Venezia, 204 (scala B) TARANTO - TA | Mens Sana in Corpore Sano | NON FINANZIABILE | € - | |
| 159 | 13/09/2022 | 10:29:00 | ASD GARGANO 2000 MANFREDONIA | Via Gargano, 67/B MANFREDONIA - FG | GiocABILE | NON FINANZIABILE | € - | |
| 160 | 14/09/2022 | 09:37:00 | HOLISTIC SUVARAN TARA ASD | Vico 1 Addolorata, 12 CERIGNOLA - FG | Ricomincio da me…con lo yoga | NON FINANZIABILE | € - | |
| 161 | 15/09/2022 | 16:02:00 | APD VIGOR BARLETTA | Viale Marconi, 76 BARLETTA - BT | Famiglia in forma…mamme e figli sportivamente insieme | NON FINANZIABILE | € - | |
| 162 | 15/09/2022 | 18:22:00 | ASD ATLETICA GROTTAGLIE | Via Sen. G. Pignatelli, 35 GROTTAGLIE - TA | ATHLETIC CAMP | NON FINANZIABILE | € - | |
| 163 | 16/09/2022 | 17:32:00 | ASD SAKURA KARATE BARI | Viale Labianca, 17 ADELFIA - BA | Movimento senza età | NON FINANZIABILE | € - | |
| 164 | 16/09/2022 | 21:48:00 | ASD BODY ART DOJO ARASHI | Via Lecce, 203 SURBO - LE | Il movimento espressione di libertà e gioco per tutti | NON FINANZIABILE | € - | |
| 165 | 17/09/202 | 11:53:00 | DYNAMIC LAB ASD | Largo San Francesco, 8/A CAPURSO - BA | Estate in movimento | NON FINANZIABILE | € - | |
| 166 | 17/09/202 | 14:50:00 | ASD BAILAMOS | Via Carso, 32 BARLETTA - BT | Ballo, movimento: divertimento! | NON FINANZIABILE | € - | |
| 167 | 20/09/2022 | 09:19:00 | 167rEvolution APS | Via Novara c/o Complesso San Giovanni Battista LECCE - LE | 167BenessereUrbano | NON FINANZIABILE | € - | |
| 168 | 20/09/2022 | 17:44:00 | ASD ACCADEMICA NAZIONALE ADDESTRAMENTO DANZA | Piazza Alfredo Violante, 10 RUTIGLIANO - BA | Danza per tutti | NON FINANZIABILE | € - | |
| 169 | 21/09/2022 | 18:21:00 | ASD CAMION CENTRO FITNESS | Via Vittime di Via Fani, 6/A TAVIANO -LE | Mi piace se ti muovi! | NON FINANZIABILE | € - | |
| 170 | 21/09/2022 | 19:40:00 | ASD LIFE | Via Trappeti, 10 GUAGNANO - LE | Mind full power | NON FINANZIABILE | € - | |
| 171 | 22/09/2022 | 11:09:00 | ASD SPORT È VITA | Via T. Fiore, 35 RIGNANO GARGANICO - FG | Senior al top | NON FINANZIABILE | € - | |
| 172 | 22/09/2022 | 17:48:00 | ASD UNIONE SPORTIVA SAN PIETRO | Via Ancona, snc SAN PIETRO VERNOTICO- BR | Il basket per crescere | NON FINANZIABILE | € - | |
| 173 | 24/09/2022 | 10:06:00 | ASD APS MARUGGIO SOCIAL SPORT | Piazza San Giovanni, 36 MARUGGIO - TA | Integrazione con lo sport | NON FINANZIABILE | € - | |
| 174 | 24/09/2022 | 18:22:00 | ASD CIRCO LABORATORIO NOMADE | Via Sferracavallo, snc CRISPIANO - TA | Giocacirco | NON FINANZIABILE | € - | |
| 175 | 25/09/2022 | 20:46:00 | ASD ROBUR BRINDISI | Via tintoretto, 2/B BRINDISI - BR | Cresci con lo sport | NON FINANZIABILE | € - | |
| 176 | 26/09/2022 | 09:48:00 | ASD BODY ENERGY | Via Sabin, 9-13 MOLA DI BARI - BA | DONNE++: Contrastare i disturbi della menopausa con l'attività fisica | NON FINANZIABILE | € - | |
| 177 | 27/09/2022 | 20:56:00 | ASD VOGATORI CITTÀ DI TARANTO | Via Brigantini, 6/3 TARANTO - TA | Vogare oltre il blu | NON FINANZIABILE | € - | |
| 178 | 28/09/2022 | 10:28:00 | ASD GEDA VOLLEY TRANI | Corso Matteo Renato Imbriani, 92 TRANI - BT | Sportinsieme 2022 | NON FINANZIABILE | € - | |
| 179 | 30/09/2022 | 12:30:00 | ASD BARLETTA SPORTIVA | Via Bovio, 38 BARLETTA - BT | Piccoli atleti in movimento | NON FINANZIABILE | € - | |
| 180 | 01/10/2022 | 13:09:00 | SCUOLE ARTI ORIENTALI - "IL SOLE" | Via Puccini, 30/C LECCE - LE | Schiena sana | NON FINANZIABILE | € - | |
| 181 | 02/10/2022 | 16:02:00 | ASDC KITRI BALLET | Via Roma, 21 ALESSANO - LE | Danza inclusiva nelle scuole | NON FINANZIABILE | € - | |
| 182 | 03/10/2022 | 12:40:00 | ASD SNUPY CALCIO BARI | Via Vaccarella, 52 BARI - BA | SporTIAMO | NON FINANZIABILE | € - | |
| 183 | 07/10/2022 | 09:25:00 | ASD AMATORI RUGBY MONOPOLI 2019 | Via Oberdan, 90 MONOPOLI -BA | Ovale a scuola | NON FINANZIABILE | € - | |

| N. | DATA PEC | ORARIO PEC | DENOMINAZIONE BENEFICIARIO | INDIRIZZO | TITOLO PROGETTO | AMMISSIONE - ESCLUSIONE | CONTRIBUTO MASSIMO CONCEDIBILE | MOTIVO DI ESCLUSIONE |
|---|---|---|---|---|---|---|---|---|
| 184 | 08/10/2022 | 19:10:00 | ASD BRAZILIAN JIU JITSU | Via E. De Nicola, 2 SANNICANDRO DI BARI - BA | Fitness per tutti | NON FINANZIABILE | € - | |
| 185 | 10/10/2022 | 09:55:00 | ASD MARATHON MASSAFRA | Via Sense, 34 MASSAFRA - TA | Quattro salti in…natura | NON FINANZIABILE | € - | |
| 186 | 12/10/2022 | 12:35:00 | ASD FIDAS CLUB CINOFILO "I DUE TRULLI" | C.da spagnolo, snc ACQUAVIVA DELLE FONTI - BA | Un cane per amico | NON FINANZIABILE | € - | |
| 187 | 13/10/2022 | 11:23:00 | ASD PIER GIORGIO FRASSATI | Via Carducci, 20 TROIA - FG | Tutti per uno - uno per tutti | NON FINANZIABILE | € - | |
| 188 | 14/10/2022 | 11:35:00 | ASD GAGLIARDA APS | Via Vittorio Alfieri, 21 FOGGIA - FG | Un bene per me | NON FINANZIABILE | € - | |
| 189 | 17/10/2022 | 13:25:00 | ASD LA FENICE | Via Montale, 2/A CASAMASSIMA - BA | Casamassima cammina e mamme in forma | NON FINANZIABILE | € - | |
| 190 | 17/10/2022 | 14:01:00 | ASD GIOVENTÙ MONTEMESOLA | Via Rimembranza, 57 MONTEMESOLA - TA | Attività motoria di base e salute | NON FINANZIABILE | € - | |
| 191 | 18/10/2022 | 19:51:00 | ASD QUERO CHILOIRO | Via Emilia, 20 TARANTO - TA | In guardia (ed. 2022) | NON FINANZIABILE | € - | |
| 192 | 18/10/2022 | 23:21:00 | ASD MOTUS PROJECT - CHINESIOLOHGIA & AMBIENTE | Via Durazzo, 19 BARI - BA | Donne in re-action | ESCLUSA | € - | ESCLUSA ai sensi della D.D. 501 del 04/07/2022 - B.U.R.P. n. 78 suppl. del 11/07/2022 pag. 20 |
| 193 | 19/10/2022 | 10:52:00 | ASD ETS FRA LE NUVOLE | Via Ciro Menotti, 14 MASSAFRA - TA | Con il corpo…gioco, mi conosco e imparo | NON FINANZIABILE | € - | |
| 194 | 19/10/2022 | 17:35:00 | ASD CUS LECCE | Via Pietro Indino, snc LECCE - LE | Cussiadi 2022 - Tornei di sport convenzionali e non | ESCLUSA | € - | ESCLUSA ai sensi della D.D. 501 del 04/07/2022 - B.U.R.P. n. 78 suppl. del 11/07/2022 pag. 20 |
| 195 | 19/10/2022 | 17:38:00 | ASD PUGILISTICA TARANTO | Via Emilia, 20 TARANTO - TA | Sul ring (Ed. 2022) | NON FINANZIABILE | € - | |
| 196 | 20/10/2022 | 19:32:00 | ASD KALOS | Via Argento, 50 LECCE - LE | Scuola di avviamento al ciclismo per minori e disabili | ESCLUSA | € - | ESCLUSA ai sensi della D.D. 501 del 04/07/2022 - B.U.R.P. n. 78 suppl. del 11/07/2022 pag. 20 |
| 197 | 21/10/2022 | 08:29:00 | ASD KI MUGON | Via S. Castromediano, 16 SURBO - LE | Mai arrendersi | NON FINANZIABILE | € - | |
| 198 | 21/10/2022 | 09:56:13 | A.S.D. METACLUB | Via Fanelli, 206/16 BARI - BA | Combattiamo in amicizia: disciplina e socializzazione | NON FINANZIABILE | € - | |
| 199 | 21/10/2022 | 11:11:43 | ASD Nordic Walking Gravina | Via San Sebastiano 136/A GRAVINA DI PUGLIA - BA | Naturale inclusione | NON FINANZIABILE | € - | |
| 200 | 21/10/2022 | 13:36:37 | ASD NEW BASKET PALAGIANO | Via Dr Gasperi, 35 PALAGIANO - TA | Lo sport che unisce | NON FINANZIABILE | € - | |
| 201 | 21/10/2022 | 17:59:19 | ASD SPORTING SAN GIACOMO | SS 16 KM 776100 MOLFETTA - BA | Centro estivo sportivo San Giacomo | NON FINANZIABILE | € - | |
| 202 | 24/10/2022 | 22:11:36 | AD POLISPORTIVA FRASCOLLA | Via Largo Alimini Piccolo, 3 TARANTO - TA | Log-in Sport | NON FINANZIABILE | € - | |
| 203 | 25/10/2022 | 23:06:56 | ASD KIMUCHI | Via due pozzi, 77 RUTIGLIANO - BA | Ora basta…io mi difendo! | NON FINANZIABILE | € - | |
| 204 | 26/10/2022 | 15:32:44 | ASD ULISSIAMO | Via Gesualdo Crocco, 18 MASSAFRA - TA | Sportivi tra gli ulivi - tutti inclusi | NON FINANZIABILE | € - | |
| 205 | 27/10/2022 | 14:58:56 | ASD CENTRO DANZA E TEATRO CARLOTTA MARTELLA | Via Lecce, 157 SURBO - LE | Come farfalle | NON FINANZIABILE | € - | |
| 206 | 27/10/2022 | 22:29:03 | ASD Monton de Estrellas | Via Martiri di Piazza Fontana, 40 ANDRIA - BT | La danza è per tutti | NON FINANZIABILE | € - | |
| 207 | 28/10/2022 | 10:15:04 | ASD KALOS | Via G. Argento, 50 LECCE - LE | Scuola di avviamento al ciclismo per minori e disabili | NON FINANZIABILE | € - | |
| 208 | 29/10/2022 | 09:12:42 | ASD AQUILE MOLFETTA | Via Ten. Fiorino, 31/A MOLFETTA - BA | SxT: sport per tutti | NON FINANZIABILE | € - | |
| 209 | 29/10/2022 | 10:27:29 | ASD Polisportiva GOLDEN SCHOOL FOSCOLO | Via Bainsizza, 43/2 TARANTO - TA | V&F: volley e fitness time | NON FINANZIABILE | € - | |

| N. | DATA PEC | ORARIO PEC | DENOMINAZIONE BENEFICIARIO | INDIRIZZO | TITOLO PROGETTO | AMMISSIONE - ESCLUSIONE | CONTRIBUTO MASSIMO CONCEDIBILE | MOTIVO DI ESCLUSIONE |
|---|---|---|---|---|---|---|---|---|
| 210 | 29/10/2022 | 12:26:25 | Havana Coche ASD | Via Aldo Moro, 48 LUCERA - FG | Danziamo in libertà | NON FINANZIABILE | € - | |
| 211 | 29/10/2022 | 17:51:20 | Associazione Muzia aps ASD | Corso Pietro Giannone, 165 CAGNANO VARANO - FG | Muzia Benessere e sport per tutti estate 2022 | NON FINANZIABILE | € - | |
| 212 | 29/10/2022 | 20:29:45 | ASD TEKNICAL SPORT | Via De Mito, 35 MASSAFRA - TA | Tutti i colori dello sport | NON FINANZIABILE | € - | |
| 213 | 30/10/2022 | 08:29:05 | ASD Circolo Tennistavolo Molfetta | Prov. Bitonto Cda S. Gregorio, snc MOLFETTA - BA | Table Tennis & Inclusion | NON FINANZIABILE | € - | |
| 214 | 30/10/2022 | 18:58:36 | Eventi Sportivi ASD | Trav. Rosselli, 78 CONVERSANO - BA | 1.2.3. Sport | NON FINANZIABILE | € - | |
| 215 | 30/10/2022 | 21:50:16 | ASD I LUPI DI SAN FRANCESCO | Via Bari, 60/E (complanare ovest) TORRE A MARE - BA | Oltre la siepe - Anno IV | NON FINANZIABILE | € - | |
| 216 | 31/10/2022 | 08:34:05 | A.S. Tuglie | Via Genova, 1 TUGLIE - LE | Lo sport è anche…salute | NON FINANZIABILE | € - | |
| 217 | 31/10/2022 | 17:28:16 | APS Università Terza Età di Toritto | Via Cadorna, 25 TORITTO - BA | Percorso Benessere per l'invecchiamento attivo - Torre Canne (Brindisi) | NON FINANZIABILE | € - | |
| 218 | 31/10/2022 | 18:43:42 | APS Università Terza Età di Toritto | Via Cadorna, 25 TORITTO - BA | Percorso Benessere per l'invecchiamento attivo - Torre Canne (Brindisi) | ANNULLATA | € - | |

Firmato digitalmente da:
BENEDETTO GIOVANNI PACIFICO
Regione Puglia
Firmato il: 15-11-2022 14:49:40
Seriale certificato: 819214
Valido dal 04-11-2020 al 04-11-2023

**ALLEGATO B**

**SOGGETTI RICHIEDENTI: COMITATI/DELEGAZIONI regionali e provinciali delle Federazioni Sportive, degli Entri di Promozione sportiva e delle Discipline sportive Associate, riconosciuti dal CONI e dal CIP**

**ESITO ISTRUTTORIA ISTANZE DAL 11/07/2022 AL 31/10/2022**

| N. | DATA PEC | ORARIO PEC | DENOMINAZIONE BENEFICIARIO | INDIRIZZO | TITOLO PROGETTO | AMMISSIONE - ESCLUSIONE | CONTRIBUTO MASSIMO CONCEDIBILE | MOTIVO DI ESCLUSIONE |
|---|---|---|---|---|---|---|---|---|
| 1 | 18/07/2022 | 19:43:00 | Comitato territoriale UISP APS FOGGIA-MANFREDONIA | Via Maddalena, 99 MANFREDONIA - FG | UISP Playgrounds - Centri Estivi | AMMESSA | 13.000,00 € | |
| 2 | 29/07/2022 | 13:23:36 | Centro Sportivo Italiano Comitato Provinciale Barletta-Andria-Trani | Via Malpighi, 23 ANDRIA - BT | Nessun Escluso Anno II | AMMESSA | 13.000,00 € | |
| 3 | 02/08/2022 | 21:10:28 | UISP Comitato Territoriale Brindisi APS | Via Osanna, 114 BRINDISI - BR | Muoversi insieme | AMMESSA | 13.000,00 € | |
| 4 | 06/08/2022 | 10:41:22 | UISP COMITATO TERRITORIALE LECCE APS | Via Venezia, 2 LECCE - LE | Sport e ginnastica per ogni età | AMMESSA | 10.000,00 € | |
| 5 | 06/08/2022 | 12:23:55 | Centro Sportivo Italiano Comitato di Bari | Via Di Maratona, 6 BARI - BA | BASK…IN FOOT - ANNO VI | AMMESSA | 13.000,00 € | |
| 6 | 08/08/2022 | 10:49:00 | Uisp Comitato territoriale Valle d'Itria APS | C.so dei Mille, 188 T/Z MARTINA FRANCA - TA | E-state in movimento | AMMESSA | 10.000,00 € | |
| 7 | 03/09/2022 | 08:26:11 | Centro Sportivo Italiano Comitato di Molfetta | Via Luciano Manara, 16 MOLFETTA - BA | INSIEME x lo sport! | AMMESSA | 13.000,00 € | |
| 8 | 03/09/2022 | 15:27:53 | COMITATO REGIONALE PUGLIESE FIDAL | Via Amendola, 199/G BARI - BA | PODIO CADETTI | AMMESSA | 10.000,00 € | |
| 9 | 20/09/2022 | 19:49:00 | ACSI COMITATO DI TARANTO | Via Plateja, 100 TARANTO - TA | FOR FOUR VOLLEY PROJECT | AMMESSA | 13.000,00 € | |
| 10 | 22/09/2022 | 22:21:20 | CSI TERRITORIALE BRINDISI | Piazza IV Novembre, 43 MESAGNE - BR | CSI IN MOVIMENTO 2022 | AMMESSA | 13.000,00 € | |
| 11 | 01/10/2022 | 11:24:00 | Centro Sportivo Italiano Comitato Provinciale di Conversano | Via San Giacomo CONVERSANO - BA | RE-SPORT | AMMESSA | 13.000,00 € | |
| 12 | 21/10/2022 | 10:45:59 | Centro Provinciale Sportivo Libertas Barletta Andria Trani | Via Udine, 18 ANDRIA - BT | SPORT EXPERIENCE | AMMESSA | 8.200,00 € | |
| 13 | 31/10/2022 | 15:06:59 | CSI Regionale Puglia | Piazza IV Novembre, 43 MESAGNE - BR | Children in Sport 2022 | AMMESSA | 13.000,00 € | |
| 14 | 31/10/2022 | 19:31:09 | ACSI DELEGAZIONE TERRITORIALE BAT E MOLFETTA | Viale Papa Giovanni II, 61 MOLFETTA - BA | Sport Ben…Essere ACSI | AMMESSA | 13.000,00 € | |

Firmato digitalmente da:
BENEDETTO GIOVANNI PACIFICO
Regione Puglia
Firmato il: 15-11-2022 14:49:40
Seriale certificato: 819214
Valido dal 04-11-2020 al 04-11-2023

**ALLEGATO C**
**SOGGETTI RICHIEDENTI: SOCIETÀ SPORTIVE DILETTANTISTICHE**
**ESITO ISTRUTTORIA ISTANZE DAL 11/07/2022 AL 31/10/2022**

| N. | DATA PEC | ORARIO PEC | DENOMINAZIONE BENEFICIARIO | INDIRIZZO | TITOLO PROGETTO | AMMISSIONE - ESCLUSIONE | CONTRIBUTO MASSIMO CONCEDIBILE | MOTIVO DI ESCLUSIONE |
|---|---|---|---|---|---|---|---|---|
| 1 | 13/07/2022 | 02:46:43 | Ciuchino Birichino SSD | C.da Carestia, 1 Ostuni (BR) | Sportivi dentro, felici fuori | AMMESSA | € 13.000,00 | |
| 2 | 14/07/2022 | 12:35:14 | LA COMPAGNIA DELLA PERA COCOMERINA S.C.S.S.D. | Viale Giovanni Gentile, 101 Foggia (FG) | Sport minori | AMMESSA | € 10.000,00 | |
| 3 | 14/07/2022 | 13:40:14 | Matti per Fede ssdrl | Via Martinez, 1 bis Bari (BA) | Pirati e corsari | RINUNCIA | € - | |
| 4 | 15/07/2022 | 12:45:24 | Sport 2000 ssd a rl | Via Nicola Campanile, 75 Lucera (FG) | Piscina per tutti 2022 | AMMESSA | € 13.000,00 | |
| 5 | 16/07/2022 | 09:20:30 | SSD Polisportiva Grecia Salentina a r.l. | Via G. Oberdan, 63 Lecce (LE) | LUDOSPORT 2022 | AMMESSA | € 10.000,00 | |
| 6 | 18/07/2022 | 10:42:24 | ENERGY LIVE S.S.D.A.R.L. | Via Alessandro Manzoni, 109/c Bari (BA) | FACCIAMO SPLASH | AMMESSA | € 13.000,00 | |
| 7 | 19/07/2022 | 14:35:03 | Futsal Noci 2019 ssd srl | Via San Giovanni, 46 Noci (BA) | Piccoli atleti in movimento | AMMESSA | € 10.000,00 | |
| 8 | 19/07/2022 | 17:41:43 | Società Sportiva "Multisport Neviano" | Via Salvatore Fitto, 1 Neviano (LE) | Lo sport del benessere | ESCLUSA | € - | ESCLUSA ai sensi della D.D. 501 del 04/07/2022 - B.U.R.P. n. 78 suppl. del 11/07/2022 pag. 16 |
| 9 | 19/07/2022 | 19:29:44 | CENTRO FITNESS BODY SHAPE TOTAL TRAINING SSD a SRL | Via Mons. De Nittis, 106 San Giovanni Rotondo (FG) | Attraverso lo sport la diversità diventa una risorsa | AMMESSA | € 10.400,00 | |
| 10 | 21/07/2022 | 10:49:13 | DUMA società sportiva dilettantistica a responsabilità limitata | Str. Vicinale Vassallo, 11 Bari (BA) | Duma salute | ESCLUSA | € - | ESCLUSA ai sensi della D.D. 501 del 04/07/2022 - B.U.R.P. n. 78 suppl. del 11/07/2022 pag. 12 |
| 11 | 22/07/2022 | 10:11:56 | SSD T SPORT | C.so Alcide De Gasperi, 320 Bari (BA) | Multisport Camp | AMMESSA | € 13.000,00 | |
| 12 | 28/07/2022 | 13:27:17 | evo' real fitness ssd arl | Via 4 novembre, 41 san Cesario di Lecce (LE) | La forza dello sport e lo spettro autistico | AMMESSA | € 13.000,00 | |
| 13 | 01/08/2022 | 11:09:26 | SSD VOLLEY CASTELLANETA | Via Aldo Moro, Castellaneta (TA) | Summer sport | AMMESSA | € 1.650,00 (importo parziale per esaurimento risorse) | |
| 14 | 01/08/2022 | 20:00:48 | SSD Sport Five a R.L | Via Michele Mummolo snc, Putignano (BA) | Tutti in Campo! Un Calcio alla Sedentarietà | NON FINANZIABILE | € - | |
| 15 | 02/08/2022 | 15:27:57 | MADI SSR SSD | Via Piave, 43 Galatina (LE) | Salento al Rovescio | NON FINANZIABILE | € - | |
| 16 | 08/08/2022 | 19:27:40 | SSD GIOVENTU' GRANATA | | | NON FINANZIABILE | € - | |
| 17 | 09/08/2022 | 21:11:45 | DUMA SSD | Str. Vicinale Vassallo, 11 Bari (BA) | Duma Salute | NON FINANZIABILE | € - | |
| 18 | 10/08/2022 | 11:10:55 | SPORT 2000 SSD ARL | Via Nicola Campanile, 75 Lucera (FG) | Piscina per tutti 2022 | ANNULLATA | € - | |
| 19 | 11/08/2022 | 10:03:55 | SSD NUOVA PALLACANESTRO NARDO' | Via Messina, 17 Nardò (LE) | Muoviamoci in armonia…il Prosieguo | NON FINANZIABILE | € - | |
| 20 | 18/08/2022 | 12:28:00 | SSD SPORT PROJECT srl | Via C. Borsani, 5 Bari (BA) | Nuoto in cartella | NON FINANZIABILE | € - | |
| 21 | 08/09/2022 | 12:10:00 | TEAM PUGLIA SCSD | Via Panorama, 54 Matino (LE) | Nuoto al massimo | NON FINANZIABILE | € - | |
| 22 | 09/09/2022 | 16:38:00 | SSD B2C SRL | Via Cifarelli, 28 Bari (BA) | Donne "In Forma" | NON FINANZIABILE | € - | |
| 23 | 10/09/2022 | 16:21:00 | PLANET SSD | Via B. Buozzi, 38 Mesagne (BR) | Centrale 42 Mesagne | NON FINANZIABILE | € - | |

| N. | DATA PEC | ORARIO PEC | DENOMINAZIONE BENEFICIARIO | INDIRIZZO | TITOLO PROGETTO | AMMISSIONE - ESCLUSIONE | CONTRIBUTO MASSIMO CONCEDIBILE | MOTIVO DI ESCLUSIONE |
|---|---|---|---|---|---|---|---|---|
| 24 | 16/09/2022 | 12:16:00 | DG NUOTO SSD a R.L | Via Don Donato Franco, 97 Carmiano (LE) | Nuoto al massimo | NON FINANZIABILE | € - | |
| 25 | 21/09/2022 | 16:39:00 | SSD DANZARTE SRL | Via F. Baracca, 26 Altamura (BA) | Danza senza ostacoli | NON FINANZIABILE | € - | |
| 26 | 25/09/2022 | 21:07:00 | MAGICABULA SSD ARL | Via Falcone e Borsellino, 21 Barletta (BT) | Sport X Tutti | NON FINANZIABILE | € - | |
| 27 | 31/10/2022 | 20:36:35 | FBC GRAVINA Società Cooperativa Sportiva Dilettantistica | Via Leonardo Da Vinci 15/A, Gravina in Puglia (BA) | Sport per Tutti | NON FINANZIABILE | € - | |

Firmato digitalmente da:
BENEDETTO GIOVANNI PACIFICO
Regione Puglia
Firmato il: 15-11-2022 14:49:01
Seriale certificato: 819214
Valido dal 04-11-2020 al 04-11-2023

**ALLEGATO D**

**SOGGETTI RICHIEDENTI: COMUNI**

**ESITO ISTRUTTORIA ISTANZE DAL 11/07/2022 AL 31/10/2022**

| N. | DATA PEC | ORARIO PEC | DENOMINAZIONE BENEFICIARIO | INDIRIZZO | TITOLO PROGETTO | AMMISSIONE - ESCLUSIONE | CONTRIBUTO MASSIMO | MOTIVO DI ESCLUSIONE |
|---|---|---|---|---|---|---|---|---|
| 1 | 21/07/2022 | 17:24:46 | **COMUNE DI SCORRANO** | Via Umberto I, 35, Scorrano (LE) | #MOVI.MENTI.AMO Campus | AMMESSA | € 13.000,00 | |
| 2 | 02/08/2022 | 13:19:30 | **Comune di Torremaggiore** | Piazza della Repubblica, 1, Torremaggiore (FG) | CamminiamoINsieme | AMMESSA | € 12.900,00 | |
| 3 | 08/09/2022 | 11:02:00 | **Comune di Andrano** | Via Michelangelo, 25, Andrano (LE) | BENESSERE SENZA ETÀ: SPORT E MOVIMENTO | AMMESSA | € 3.850,00 | |
| 4 | 21/09/2022 | 11:02:00 | **Comune di Adelfia** | Via Vittorio Veneto, 122, Adelfia (BA) | I COLORI DELLO SPORT_ADELFIADI 2022 | AMMESSA | € 13.000,00 | |
| 5 | 22/09/2022 | 11:12:00 | **Comune di Surbo** | Via Codacci Pisanelli, 23, Surbo (LE) | Sportivamente insieme: lo sport per anziani e disabili | AMMESSA | € 13.000,00 | |
| 6 | 27/09/2022 | 13:23:00 | **Comune di Salice Salentino** | Via Vittorio Emanuele II, 15, Salice Salentino (LE) | Salice in swim | AMMESSA | € 10.000,00 | |
| 7 | 03/10/2022 | 17:52:00 | **Comune di Casalvecchio di Puglia** | Via Fabio Filzi, 66, Casalvecchio di Puglia (FG) | Sportivamente Insieme | AMMESSA | € 10.000,00 | |
| 8 | 26/10/2022 | 12:06:03 | **Comune di CAROSINO** | Via Roma, 73, Carosino (TA) | Nonni Fitness | AMMESSA | € 6.600,00 | |
| 9 | 27/10/2022 | 13:31:58 | **Comune di Santeramo in Colle** | Piazza Simone, 8, Santeramo in Colle (BA) | Beyond the Walls: play and sport | AMMESSA | € 12.910,00 | |
| 10 | 28/10/2022 | 13:54:42 | **Comune di San Pietro in Lama** | Via Milano, sn, San Pietro in Lama (LE) | Movimento per stare bene | AMMESSA | € 1.290,00 | |
| 11 | 28/10/2022 | 17:06:46 | **Comune di Nardò** | Piazza Cesare Battisti, Nardò (LE) | Happy days | ESCLUSA | € - | ESCLUSA ai sensi della D.D. n. 501 del 04/07/2022 - B.U.R.P. n. 78 suppl. pag. 20 |

**ALLEGATO 1**

**ELENCO SOGGETTI BENEFICIARI: ISTITUZIONI SOCIALI PRIVATE (ASSOCIAZIONI SPORTIVE DILETTANTISTICHE, ENTI MORALI, ASSOCIAZIONI DI PROMOZIONE SOCIALE)**

| DENOMINAZIONE BENEFICIARIO | CODICE FISCALE/PARTITA IVA | INDIRIZZO | TITOLO PROGETTO | CONTRIBUTO DA IMPEGNARE | PEC |
|---|---|---|---|---|---|
| ASD TENNISTAVOLO AZZURRO | C.F. 93203940726 | Via Saverio De Simone, 20/A, MOLFETTA (BA) | Ping Pong Estate | 13.000,00 € | saverio.minervini@arubapec.it |
| Rugby Union Santeramo ASD | C.F./P.IVA 06921590722 | Via Sacco e Vanzetti,7, SANTERAMO IN COLLE (BA) | Una Meta non fa differenza | 5.000,00 € | rugbyunionsanteramoasd@pec.it |
| ASDC Albatros Progetto Paolo Pinto Onlus | C.F./P.IVA 93313120722 | Via G. Gentile, 55/D, BARI (BA) | Subacquea4all | 13.000,00 € | albatrosprogettopaolopinto@pec.it |
| APD MEDAGLIE D'ORO | C.F./P.IVA 06641800724 | Via Boccassini, 11, BARLETTA (BT) | Summer edu camp 2022 | 10.000,00 € | apdmedagliedorobarletta@pec.it |
| ASD MEDAGLIE BARLETTA ACADEMY | 08228150721 | Via A. Diaz, 49, BARLETTA (BT) | Medaglie Barletta Academy Camp 2022 | 10.000,00 € | asdmedagliebarlettacademy@pec.it |
| ASD TOTAL BODY CENTER | C.F. 90112280723 | Via A. Scarlatti, 48-50-52, ANDRIA (BT) | Total body per tutti | 13.000,00 € | d.pistillo31091@pec.it |
| ASD PELLEGRINO CALCIO A 5 | C.F. 06193360721 | Via Capo del Salice, SNC, ALTAMURA (BA) | Summer campo pellegrino sport Altamura | 10.000,00 € | asdpellegrinosport@pec.it |
| Centro Sportivo Casanova Associazione sportiva dilettantistica – ASD | C.F. 91016530718 | C.da Casanova, snc, LUCERA (FG) | Sport per tutti 2022 | 10.000,00 € | avv.giusepperusso@pec.it |
| G.R.E.E.N. Project Associazione di promozione sociale e sportiva dilettantistica Onlus | C.F. 91017210716 | Via Puccini, 9, LUCERA (FG) | Scavalcando insieme 2022 | 13.000,00 € | gianluigimaria.colomba@pec.it |
| ASD The Studio | C.F. 93424130727 | Il Strada Privata Borrelli, 18, BARI (BA) | Step by step | 13.000,00 € | thestudiobari@pec.it |
| ASD Body Planet | C.F. 91012520713 | Via Po, 72, LUCERA (FG) | Body Planet 2022 | 13.000,00 € | avv.giusepperusso@pec.it |
| APS La città che sale | C.F./P.IVA 06902900726 | Via Ludovico Ariosto, 38, MONOPOLI (BA) | Sport=Benessere | 13.000,00 € | lacittachesale@pec.it |
| ASD ADRIA ACADEMY | C.F./P.IVA 07649840720 | Via Francesco Crispi, 10, BARI (BA) | PALACARRASSI CAMP 2022 | 7.000,00 € | progettofutura2014@pec.it |
| ASD FRIMARC SPORT | C.F./P.IVA 03426980755 | Via Confalonieri, 31, SURBO (LE) | Lo sport benessere per tutti | 13.000,00 € | frimarcsport@pec.it |
| ASD Levante Caprarica | C.F./P.IVA 04659580759 | Via Martano, snc, CAPRARICA DI LECCE (LE) | Pioggia di gol | 13.000,00 € | asdlevantecaprarica@pec.it |
| ENERGY LIVE ASD ONLUS | C.F. 93420620721 | Via Bengasi, 36, BARI (BA) | La nuova piscina: nuoto, solidarietà e benessere | 10.000,00 € | energylive.asdonlus@pec.it |
| ASD Scuola di ciclismo Franco Ballerini Bari | P.IVA 05815170724 | Via Vincenzo Ricchioni, 1, BARI (BA) | Insieme in bicicletta | 9.000,00 € | giuseppe.marzano-3133@pec.it |
| ASD Lions Academy ETS | C.F./P.IVA 94112650711 | Via M. Bisceglia, 11/E, FOGGIA (FG) | 2° EDIZIONE E … SPORTIAMOCI INSIEME | 10.000,00 € | asdlionsacademy@pec.it |
| Asd New Team Noci | C.F./P.IVA 06930250722 | Via della Resistenza, 10/B, NOCI (BA) | Le ragazze nel calcio a 5 | 10.000,00 € | pieroroberto@pec.it |
| ASD Wind&Fun | C.F. 93383050726 | Via Morelli e Silvati, 10/D, BARI (BA) | Corsi collettivi gratuiti di windsurf per minorenni | 7.000,00 € | lacedra.luigi@pec.it |
| ASD CAVALLINO DEL SUD | C.F./P.IVA 93097320753 | Strada Prov.le, 7 (Lecce-Arnesano KM. 4) LECCE (LE) | Tutti in sella per sport | 13.000,00 € | cavallinodelsud@pec.it |
| ASS. POL. DIL. ENERGY SYSTEM | C.F/P.IVA 05423540722 | Stradella Carducci, 12, BARI (BA) | Educamp annunciazione 2022 | 13.000,00 € | ass.pol.dil.energy_system@pec.it |

Firmato digitalmente da: BENEDETTO GIOVANNI PACIFICO
Firmato il: 14-12-2022 14:44:44
Serial certificato: 819274
Valido dal 04-11-2020 al 04-11-2023

| DENOMINAZIONE BENEFICIARIO | CODICE FISCALE/PARTITA IVA | INDIRIZZO | TITOLO PROGETTO | CONTRIBUTO DA IMPEGNARE | PEC |
|---|---|---|---|---|---|
| Amico tra noi Asd | C.F. 94082950711 | Via Manfredonia Km. 196,200 c/o Agriturismo Postabassi, FOGGIA (FG) | Amico tra noi 2022 | 13.000,00 € | postabassi@pec.it |
| ASD Boys Taranto Basket Onlus | P.IVA 03002840738 C.F. 90223480733 | Corso Lenne, 144/B PALAGIANO (TA) | Basket e multisport | 13.000,00 € | boystarantobasket@pec.it |
| ASD Sporting Tennis Club Bisceglie 2.0 | P.IVA 08080000725 C.F. 92072640722 | Strada del carro, 98, BISCEGLIE (BT) | Donne in racchetta | 10.000,00 € | sportingtennisbisceglie@pec.it |
| ASD Gocce Special Team Onlus | C.F./P.IVA 07472050728 | Via Pietro Rosa, 24 (c/o studio Mastromauro), CORATO (BA) | Batti cinque…cinque discipline sportive per migliorarsi e divertirsi | 13.000,00 € | sport.gocce@pec.it |
| ASD VOLLEY MONTE SANT'ANGELO | C.F./P.IVA 04042990715 | Via reale basilica, 64, MONTE SANT'ANGELO (FG) | Volley è vita per Monte Sant'Angelo 2022 | 10.000,00 € | scarabino.federico@pec.it |
| ACSD Arcobaleno Bari | C.F./P.IVA 06536510727 | Via Dante Alighieri, 267, BARI (BA) | R…estate a scuola 2022 | 7.650,00 € | acsdarcobalenobari@gigapec.it |
| ASD LA SERRA | C.F./P.IVA 04754830729 | C.da Cutizze, 2, MOLA DI BARI (BA) | CAMP LA SERRA | 13.000,00 € | teresasaltarella@pec.it |
| ASD SANT'ONOFRIO CALCIO | P.IVA 04217940719 C.F. 92031880716 | C.so Nazionale, 3, SAN GIOVANNI ROTONDO (FG) | E'…state sereni 2022 | 13.000,00 € | asd.santonofriocalcio@pec.it |
| ASD Centro Feldenkrais Equilibrium | C.F. 91123350729 | Via Cav. Di Malta, 44, PUTIGNANO (BA) | Agire Consapevol-Mente 2022 | 9.850,00 € | asdcfequilibrium@pec.it |
| ASD AVANTI DELFINI ALTAMURA | C.F./P.IVA 06213260729 | Strada vicinale villa serena, 4, ALTAMURA (BA) | Centro estivo multidisciplinare sportivo "muoviti bene cresci meglio" | 13.000,00 € | asdavanti@pec.it |
| ASD NUOVO BASKET MONTE SANT'ANGELO | P.IVA 03779120710 C.F. 92038370711 | Via Castello, 6, MONTE SANT'ANGELO (FG) | rESTATE in forma a CANESTRO | 5.950,00 € | asdnuovobasketmonte@legalmail.it |
| ASD BASKET SCHOOL '96 | P.IVA 05437730723 | Via Alexander Fleming, 70 MOLA DI BARI (BA) | Easy basket speaks english | 13.000,00 € | santaparente@pec.it |
| ASD LEALE MOLFETTA | C.F./P.IVA 05966680729 | C.da Torre Calderina res. Nettuno, B/1, MOLFETTA (BA) | Un tera di felicità | 10.000,00 € | asdlealemolfetta@pec.it |
| BASKET SCHOOL NOCI ASD | C.F./P.IVA 91108260729 | Via Calvario, 37, NOCI (BA) | Easy basket | 10.000,00 € | buscopp@pec.it |
| ASD New Basket '99 Lecce | C.F./P.IVA 03658780758 | Via Merine, 21 D, LECCE (LE) | #potereaigiovani: INTENSIVE E SUMMER CAMP ed. 2022 | 10.000,00 € | robertascialpi@pec.it |
| ASD The Bounty | P.IVA 05372310721 C.F. 93211960724 | S.C. Lamacerase 677/C, POLIGNANO A MARE (BA) | Estate nel blu | 7.000,00 € | thebounty98@pec.it |
| Associazione Culturale Ricreativa e Sportiva Dilettantistica "Terra dei Messapi" | C.F. BNCRRT66R71B180E | Viale Aldo Moro, 30/3, LECCE (LE) | Sport e movimento con l'AIKIDO | 13.000,00 € | acrsdterradeimessapi@pec.it |
| ASD OLTRE SPORT POLISPORTIVA | P.IVA 08171020723 C.F. 93489970728 | Via Andria, 126, TRANI (BT) | Il calcio dei campioni | 13.000,00 € | segreteria@pec.oltresport.org |
| APS OIKOS | C.F. 93103360751 | Via Dei Ferrari, LECCE (LE) | Tagghiate Urban Factory | 9.000,00 € | oikosostenibile@pec.it |
| ASD HANDBALL BARLETTA | C.F. 90007430722 | Via Solferino, 54, BARLETTA (BT) | SPORT AND RESPECT | 6.550,00 € | handball.barletta1@pec.it |
| ASD Centro Danza e Teatro | C.F. 93108250759 | Via Sant'Elia, 90, SAN CESARIO DI LECCE (LE) | I FIGLI DI TERSICORE | 10.000,00 € | centrodanzasancesario@pec.it |
| ASD Polisportiva Zen Shin | C.F./P.IVA 93049740751 | Via C. Galluccio, 46, GALATINA (LE) | SPORT 4 LIFE | 13.000,00 € | zenshinpalestra@pec.it |
| NUOVA ATLETICA COPERTINO ASD APS | C.F. 93128010753 | Via San Giuseppe, 11, COPERTINO (LE) | ATLETICA-MENTE | 10.000,00 € | asdnac@pec.it |

| DENOMINAZIONE BENEFICIARIO | CODICE FISCALE/PARTITA IVA | INDIRIZZO | TITOLO PROGETTO | CONTRIBUTO DA IMPEGNARE | PEC |
|---|---|---|---|---|---|
| La Palestra ASD | P.IVA 03077280737 C.F. 90083040734 | Corso Dei Mille, 184/Q, MARTINA FRANCA (TA) | SPORT D'AGOSTO, promuovere lo sport in vacanza | 6.975,00 € | asdlapalestra@pec.it |
| Pro Loco Biccari APS | C.F. 91022120710 | Via Manzoni, 98, BICCARI (FG) | ESTATE RAGAZZI - TIME FOR SUMMER | 5.000,00 € | prolocobiccari@pec.aics.it |
| ASD KARATE DOJO | C.F. 911322310722 | Via Francesco Baracca, 26, ALTAMURA (BA) | Centro estivo karate sportivo | 10.000,00 € | annarita.silvano@pec.it |
| ASD ROYAL ALTAMURA | P.IVA 08068210726 C.F. 91125560721 | Via Manzoni (ultima trav a sx), ALTAMURA (BA) | Campo estivo sportivo Martimucci | 10.000,00 € | royal.altamura@pec.it |
| ASD PINK ALTAMURA | P.IVA/C.F. 07406280722 | Via Giovanni Gentile, 27, ALTAMURA (BA) | CAMPO estivo in ROSA | 9.225,00 € (importo parziale per esaurimento risorse) | pinkaltamura@pec.it |
| | | | **TOTALE** | **528.200,00 €** | |

Firmato digitalmente da:
BENEDETTO GIOVANNI PACIFICO
Regione Puglia
Firmato il: 15-11-2022 14:49:01
Seriale certificato: 819214
Valido dal 04-11-2020 al 04-11-2023

**ALLEGATO 2**

**ELENCO SOGGETTI BENEFICIARI: Comitati/Delegazioni regionali e provinciali delle Federazioni sportive, degli Enti di Promozione sportiva e delle Discipline sportive Associate, riconosciuti dal CONI e dal CIP**

| DENOMINAZIONE BENEFICIARIO | CODICE FISCALE/PARTITA IVA | INDIRIZZO | TITOLO PROGETTO | CONTRIBUTO DA IMPEGNARE | PEC |
|---|---|---|---|---|---|
| Comitato territoriale UISP APS FOGGIA-MANFREDONIA | C.F. 92004860711 | Via Maddalena, 99, MANFREDONIA (FG) | UISP Playgrounds - Centri Estivi | 13.000,00 € | uisp.manfredoni@pec.it |
| Centro Sportivo Italiano Comitato Barletta-Andria-Trani | 90062510723 | Via Malpighi, 23 ANDRIA (BT) | Nessun Escluso Anno II | 13.000,00 € | csibat@pec.it |
| UISP Comitato Territoriale Brindisi APS | C.F. 91019940740 | Via Osanna, 114 BRINDISI (BR) | Muoversi insieme | 13.000,00 € | uispbrindisi@pec.it |
| UISP COMITATO TERRITORIALE LECCE APS | P.IVA 02592760751 C.F. 93019320758 | Via Venezia, 2 LECCE (LE) | Sport e ginnastica per ogni età | 10.000,00 € | uisplecce@legalmail.it |
| Centro Sportivo Italiano Comitato di Bari | P.IVA/C.F. 80020660728 | Via Di Maratona, 6 BARI (BA) | BASK...IN FOOT - ANNO VI | 13.000,00 € | csibari@pec.it |
| Uisp Comitato territoriale Valle d'Itria APS | P.IVA 02097360735 C.F. 90034820739 | C.so dei Mille, 188 T/Z MARTINA FRANCA (TA) | E-state in movimento | 10.000,00 € | comitatovalleditria@pec.uispvalleditria.it |
| Centro Sportivo Italiano Comitato di Molfetta | P.IVA/C.F. 80027650722 | Via Luciano Manara, 16 MOLFETTA (BA) | INSIEME x lo sport! | 13.000,00 € | csibari@pec.it |
| COMITATO REGIONALE PUGLIESE FIDAL | P.IVA 01384571004 | Via Amendola, 199/G BARI (BA) | PODIO CADETTI | 10.000,00 € | puglia.pec@fidal.telecompost.it |
| ACSI COMITATO DI TARANTO | P.IVA 02741220731 C.F. 90015230734 | Via Plateja, 100 TARANTO (TA) | FOR FOUR VOLLEY PROJECT | 13.000,00 € | acsitaranto@pec.it |
| CSI TERRITORIALE BRINDISI | C.F. 80006700746 | Piazza IV Novembre, 43, BRINDISI (BR) | CSI IN MOVIMENTO 2022 | 13.000,00 € | csibrindisi@pec.it |
| Centro Sportivo Italiano Comitato Provinciale di Conversano | P.IVA/C.F. 80027540725 | Via San Giacomo CONVERSANO (BA) | RE-SPORT | 13.000,00 € | csibari@pec.it |
| Centro Provinciale Sportivo Libertas Barletta Andria Trani | C.F. 90078990729 | Via Udine, 18 ANDRIA (BT) | SPORT EXPERIENCE | 8.200,00 € | tuttosicurezzainfo@pec.it |
| CSI Regionale Puglia | CF/P.IVA: 80026260721/ 02630830749 | Piazza IV Novembre, 43 MESAGNE (BR) | Children in Sport 2022 | 13.000,00 € | csipuglia@pec.it |
| ACSI DELEGAZIONE TERRITORIALE BAT E MOLFETTA | C.F. 93515190721 | Viale Papa Giovanni Paolo II, 61 MOLFETTA (BA) | Sport Ben...Essere ACSI | 13.000,00 € | acsibatmolfetta@pec.it |
| | | | **TOTALE** | **168.200,00 €** | |

Firmato digitalmente da:
BENEDETTO GIOVANNI PACIFICO
Regione Puglia
Firmato il: 15-11-2022 14:49:01
Seriale certificato: 819214
Valido dal 04-11-2020 al 04-11-2023

**ALLEGATO 3**

**ELENCO DEI SOGGETTI BENEFICIARI: SOCIETÀ SPORTIVE DILETTANTISTICHE**

| DENOMINAZIONE BENEFICIARIO | CODICE FISCALE/PARTITA IVA | INDIRIZZO | TITOLO PROGETTO | CONTRIBUTO DA IMPEGNARE | PEC |
|---|---|---|---|---|---|
| Ciuchino Birichino SSD | 02338000744 | C.da Carestia, 1<br>OSTUNI - BR | Sportivi dentro, felici fuori | 13.000,00 € | ciuchinobirichino@registerpec.it |
| LA COMPAGNIA DELLA PERA COCOMERINA S.C.S.S.D. | P.IVA 03321250718 | Viale Giovanni Gentile, 101<br>FOGGIA - FG | Sport minori | 10.000,00 € | laperacocomerina@pec.it |
| Sport 2000 ssd a rl | C.F. 02020720716 | Via Nicola Campanile, 75<br>LUCERA - FG | Piscina per tutti 2022 | 13.000,00 € | sport.2000@pec.it |
| SSD Polisportiva Grecia Salentina a r.l. | C.F. 93096070755 | Via G. Oberdan, 63<br>LECCE - LE | LUDOSPORT 2022 | 10.000,00 € | polisportivagreciasalentina@legalmail.it |
| ENERGY LIVE S.S.D.A.R.L. | 07894810725 | Via Alessandro Manzoni, 109/c<br>BARI - BA | FACCIAMO SPLASH | 13.000,00 € | energylive.ssd@pec.it |
| Futsal Noci 2019 ssd srl | 08330330724 | Via San Giovanni, 46<br>NOCI - BA | Piccoli atleti in movimento | 10.000,00 € | futsalnoci2019@pec.it |
| CENTRO FITNESS BODY SHAPE TOTAL TRAINING SSD a SRL | 04243560713 | Via Mons. De Nittis, 106<br>SAN GIOVANNI ROTONDO - FG | Attraverso lo sport la diversità diventa una risorsa | 10.400,00 € | bodyshapessd@pec.it |
| SSD T SPORT | 08056220729 | C.so Alcide De Gasperi, 320<br>BARI - BA | Multisport Camp | 13.000,00 € | tsportssd@pec.it |
| Evo' real fitness ssd arl | 04792720759 | Via 4 novembre, 41<br>SAN CESARIO DI LECCE - LE | La forza dello sport e lo spettro autistico | 13.000,00 € | evorealfitness@legalmail.it |
| SSD VOLLEY CASTELLANETA | 02996320731 | Via Aldo Moro<br>CASTELLANETA - TA | Summer sport | 1.650,00 € (importo parziale per esaurimento risorse) | volleycastellaneta@pec.it |
| | | | **TOTALE** | **107.050,00 €** | |

Firmato digitalmente da:
BENEDETTO GIOVANNI PACIFICO
Regione Puglia
Firmato il: 15-11-2022 14:49:01
Seriale certificato: 819214
Valido dal 04-11-2020 al 04-11-2023

**ALLEGATO 4**

**ELENCO DEI SOGGETTI BENEFICIARI: COMUNI**

| DENOMINAZIONE BENEFICIARIO | CODICE FISCALE/PARTITA IVA | INDIRIZZO | TITOLO PROGETTO | CONTRIBUTO DA IMPEGNARE | PEC |
|---|---|---|---|---|---|
| **Comune di Scorrano** | P.IVA 01908280751<br>C.F. 83000350757 | Via Umberto I, 35<br>SCORRANO (LE) | #MOVI.MENTI.AMO Campus | 13.000,00 € | ufficioprotocollo.comune.scorrano@pec.rupar.puglia.it |
| **Comune di Torremaggiore** | P.IVA 00536230717<br>C.F. 84000710719 | Piazza della Repubblica, 1,<br>TORREMAGGIORE (FG) | CamminiamoINsieme | 12.900,00 € | uffcom.torremaggiore@legalmail.it |
| **Comune di Andrano** | P.IVA 03160390757<br>C.F. 81002750750 | Via Michelangelo, 25,<br>ANDRANO (LE) | BENESSERE SENZA ETÀ: SPORT E MOVIMENTO | 3.850,00 € | protocollo.comune.andrano@pec.it |
| **Comune di Adelfia** | P.IVA 01170470726<br>C.F. 80017830722 | Via Vittorio Veneto, 122,<br>ADELFIA (BA) | I COLORI DELLO SPORT_ADELFIADI 2022 | 13.000,00 € | servizisociali.adelfia@pec.rupar.puglia.it |
| **Comune di Surbo** | P.IVA/C.F. 01862180757 | Via Codacci Pisanelli, 23,<br>SURBO (LE) | Sportivamente insieme: lo sport per anziani e disabili | 13.000,00 € | comunesurbo@pec.it |
| **Comune di Salice Salentino** | P.IVA 00823670757<br>C.F. 80001370750 | Via Vittorio Emanuele II, 15,<br>SALICE SALENTINO (LE) | Salice in swim | 10.000,00 € | protocollo.comunesalicesalentino@pec.rupar.puglia.it |
| **Comune di Casalvecchio di Puglia** | P.IVA/C.F. 80002620716 | Via Fabio Filzi, 66,<br>CASALVECCHIO DI PUGLIA (FG) | Sportivamente Insieme | 10.000,00 € | protocollo@pec.comune.casavelcchiodipuglia.fg.it |
| **Comune di Carosino** | C.F.: 80010170738 | Via Roma, 73,<br>CAROSINO (TA) | Nonni Fitness | 6.600,00 € | comune.carosino@legalmail.it |
| **Comune di Santeramo in Colle** | C.F./P.IVA:<br>82001050721/00862890728 | Piazza Simone, 8,<br>SANTERAMO IN COLLE (BA) | Beyond the Walls: play and sport | 12.910,00 € | affarigenerali@pec.comune.santeramo.ba.it |
| **Comune di San Pietro in Lama** | CF/P.IVA:<br>80008630750/01771130752 | Via Milano, sn,<br>SAN PIETRO IN LAMA (LE) | Movimento per stare bene | 1.290,00 € | comunesanpietroinlama@pec.rupar.puglia.it |
| | | | **TOTALE** | **96.550,00 €** | |

DETERMINAZIONE DEL DIRIGENTE SEZIONE AMINISTRAZIONE, FINANZA E CONTROLLO IN SANITA' - SPORT PER TUTTI 9 dicembre 2022, n. 803

**L.R. 33/2006 e ss.mm.ii. - D.G.R. n. 891/2022 Linee Guida 2022/2024 e Programma Operativo 2022 - Avviso G 2022 "Concessione di contributi a favore della pratica sportiva degli atleti con disabilità" (Azione 1.2). Esito istruttoria e ammissione a beneficio.**

IL DIRIGENTE DELLA SEZIONE
(*dott. Benedetto Giovanni Pacifico*)

- **Visti** gli articoli 4 e 5 della L.R. n.7/97;
- **Vista** la Deliberazione di Giunta Regionale n. 3261 del 28/7/98;
- **Visti** gli articoli 4 e 16 del D. Lgs. 165/01;
- **Vista** la L.R. n. 33 del 04/12/2006 e s.m.i. *"Norme per lo sviluppo dello sport per tutte e per tutti"*;
- **Visto** l'articolo 32 della legge 18 giugno 2009 n.69, che prevede l'obbligo di sostituire la pubblicazione tradizionale all'Albo Ufficiale con la pubblicazione di documenti digitali sui siti informatici;
- **Visto** il Regolamento (UE) n. 679/2016 e il D.Lgs. n. 196/2003 e ss.mm.ii. in materia di protezione dei dati personali, nonché il vigente Regolamento Regionale n. 5/2006 per il trattamento dei dati sensibili e giudiziari;
- **Visto** il D.Lgs. 23 giugno 2011, nr. 118, come integrato dal D.Lgs. 10 agosto 2014 nr. 126 "*Disposizioni integrative e correttive del D.lgs 118/2011*", recante disposizioni in materia di armonizzazione dei sistemi contabili e degli schemi di bilancio delle Regioni, degli enti locali e dei loro organismi, a norma degli articoli 1 e 2 della L. 42/2009;
- **Vista** la D.G.R n. 1974 del 07/12/2020 avente come oggetto: "*Adozione Atto di Alta Organizzazione. Modello organizzativo MAIA 2.0*" pubblicata sul BURP n. 14 del 26/01/2021;
- **Visto** Il D.P.G.R del 22/01/2021 n. 22 avente per oggetto "*Adozione Atto di Alta Organizzazione. Modello organizzativo MAIA 2.0*" pubblicato sul BURP. N. 15 del 28/01/2021;
- **Vista** la DGR. n. 1576 del 30/09/2021 con la quale la Giunta Regionale ha conferito l'incarico di dirigente della Sezione Amministrazione Finanza e Controllo in Sanità – Sport per Tutti al dott. Benedetto Giovanni Pacifico;
- **Vista** la D.G.R. n. 891 del 20/06/2022 di approvazione "*Linee Guida per lo Sport 2022/2024 e Programma Operativo 2022*";
- **Vista** la L.R. n. 51 del 30/12/2021 "*Disposizioni per la formazione del bilancio di previsione 2022 e bilancio pluriennale 2022 -2024 della Regione Puglia*" - legge di stabilità regionale 2022;
- **Vista** la L.R. n. 52 del 30/12/2021 "*Bilancio di previsione per l'esercizio finanziario 2022 e bilancio pluriennale 2022 - 2024 della Regione Puglia*";
- **Vista** la D.G.R. n. 2 del 20/01/2022 "*Bilancio di previsione per l'esercizio finanziario 2022 e pluriennale 2022-2024. Articolo 39, comma 10, del decreto legislativo 23 giugno 2011, n. 118. Documento tecnico di accompagnamento e Bilancio Finanziario Gestionale. Approvazione.*"

**PREMESSO CHE**

- la Regione Puglia con la L.R. n. 33/2006 "*Norme per lo sviluppo dello sport per tutte e per tutti*" e s.m.i. riconosce la funzione educativa e sociale dello sport e di tutte le attività motorie e persegue obiettivi di politica sportiva attraverso idonei interventi finanziari;
- la L.R. 29 dicembre 2017, n. 67 (legge di stabilità regionale 2018) aggiunge alla L.R. n. 33/2006 l' Art. 9 bis "*Sostegno alla partecipazione atleti paralimpici ad attività agonistica*" che ha la finalità di favorire e sostenere la partecipazione di atleti paralimpici nello svolgimento di attività agonistica di rilievo almeno provinciale, concedendo contributi per l'acquisto, da parte di atleti paralimpici, di attrezzature destinate alla specialità sportiva espletata;
- Il Programma Regionale Triennale 2022-2024 denominato "*Linee Guida per lo Sport*" (DGR 891/2022) predisposto in attuazione dell'art. 2 bis della Legge Regionale 4 dicembre 2006, n. 33 e s.m.i., contiene le

linee prioritarie di intervento per la promozione dello sport e delle attività motorio-sportive da realizzarsi in Puglia nel triennio 2022/2024 individuando tra gli obiettivi da perseguire lo sviluppo e la qualificazione degli spazi e degli impianti sportivi per un loro migliore utilizzo e della loro piena fruibilità da parte dei cittadini di tutte le età e in tutte le condizioni psico-fisiche;

- Il Programma Triennale 2022-2024, al fine di perseguire gli obiettivi prefissati, individua tre Assi di intervento:
  - ✓ Asse 1. Promozione dell'attività fisica e sportiva come strumento di promozione della salute e dell'integrazione sociale
  - ✓ Asse 2. Promozione dello sport di base, delle manifestazioni sportive e dei grandi eventi sportivi
  - ✓ Asse 3. Conoscenza, sviluppo e qualificazione degli impianti sportivi e delle professioni sportive
- La stessa D.G.R. n. 891/2022 prevede, nell'ambito dell'Asse 1, tra le altre, la realizzazione dell'Azione 1.2 "*Concessione di contributi a favore della pratica sportiva degli atleti con disabilità*";
- L'Azione 1.2 si concretizza con l'approvazione e l'indizione dell'Avviso G "*Concessione di contributi a favore della pratica sportiva degli atleti con disabilità"*;

**CONSIDERATO CHE**

- Con D.D. n. 168/705 del 17/10/2022 (pubblicata sul BURP n. 113 suppl. del 20/10/2022), in attuazione della D.G.R. n. 891/2022, il Dirigente della Sezione Amministrazione, Finanza e Controllo in Sanità - Sport per Tutti ha approvato l'Avviso Pubblico G 2022 e la relativa modulistica stabilendo che le istanze devono essere inoltrate unicamente a mezzo PEC (Posta Elettronica Certificata) dal giorno successivo di pubblicazione dello stesso Avviso G 2022 sul BURP ed entro il termine massimo delle 23:59:59 del giorno 18 novembre 2022;
- Con la richiamata D.D. n. 168/2022/705, è stata assunta l'Obbligazione giuridica non perfezionata, a copertura dell'Avviso G 2022, sul capitolo di spesa U0601001 "*Contributi ad atleti paralimpici per l'acquisto di attrezzature destinate all'espletamento delle specialità sportive espletate – L.R. n. 33/2006 art. 8 L.R. n. 67/2017*" - Prenotazione di impegno di spesa n. 3522001734 del 19/10/2022;

**CONSIDERATO ALTRESI' CHE**

- L'Avviso G 2022 ha stabilito che:
  - I destinatari sono adulti e minori di età, residenti in uno dei Comuni della Regione Puglia da almeno due anni (alla data di presentazione dell'istanza), la cui situazione di disabilità sia certificata dal verbale della commissione medica per l'accertamento della invalidità civile, delle condizioni visive e della sordità, che siano, alternativamente:
    - atleti paralimpici;
    - soggetti disabili che intendano avviarsi o abbiano da poco iniziato la pratica di un'attività sportiva.
  - Gli atleti richiedenti il contributo devono presentare, in sede di istanza, certificazione rilasciata da enti riconosciuti dal Comitato Paralimpico regionale (Federazioni, ecc.) che attesti la specialità sportiva e la natura dell'attività agonistica svolta;
  - Gli atleti che hanno percepito il contributo con l'Avviso G 2021 NON possono partecipare all'Avviso, neppure per l'acquisto di attrezzature sportive differenti da quelle già acquistate;
  - Sono considerate ammissibili le spese sostenute o da sostenere esclusivamente nel periodo dal 1° gennaio 2022 al 30 Giugno 2023, per l'acquisto di attrezzature strettamente connesse alla pratica delle discipline sportive svolte dai soggetti richiedenti, per le quali non siano stati erogati altri contributi;
  - Non è finanziabile la spesa per attrezzatura funzionale non direttamente connessa alla pratica sportiva;
  - La richiesta di contributo deve essere presentata dal cittadino disabile beneficiario ovvero da chi ne esercita la potestà;
  - Le istanze inviate fuori dal termine fissato o con modalità diverse da quanto previsto non verranno prese in considerazione.
  - Le istanze pervenute saranno istruite al fine della formazione di quattro distinte graduatorie, per le quali è stato previsto uno stanziamento iniziale:
    - Graduatoria 1) atleti paralimpici adulti – stanziamento iniziale € 100.000,00;
    - Graduatoria 2) atleti paralimpici minori di anni 18 - stanziamento iniziale € 50.000,00;

  - Graduatoria 3) soggetti disabili adulti che intendano avviarsi o abbiano da poco iniziato la pratica di un'attività sportiva - stanziamento iniziale € 75.000,00;
  - Graduatoria 4) soggetti disabili minori di anni 18 che intendano avviarsi o abbiano da poco iniziato la pratica di un'attività sportiva - stanziamento iniziale € 75.000,00;
- Le istanze ammissibili saranno ordinate per graduatoria in base all'ISRE/ISEE in ordine crescente (dal più basso al più alto); in caso di ISRE/ISEE di pari importo, si favorirà l'istante più giovane;
- Il contributo regionale sarà riconosciuto ai soli soggetti rientranti nelle graduatorie, nella percentuale del 95% del prezzo di acquisto dell'attrezzatura fino ad un massimo di € 12.000,00;
- Al termine dell'istruttoria di merito, sulla base delle istanze pervenute, con determina del Dirigente della Sezione Amministrazione, Finanza e Controllo in Sanità – Sport per Tutti saranno definite le risorse da destinare per ciascuna graduatoria, e, qualora se ne ravvisi la necessità, si potranno ripartire tra le graduatorie le somme inizialmente stanziate e non utilizzate.

**DATO ATTO CHE**
- Il termine di presentazione delle istanze è spirato in data 18 novembre 2022 ed entro detto termine sono pervenute alla PEC del Servizio Sport per Tutti (bandosportxtutti@pec.rupar.puglia.it) complessivamente n. 73 istanze, come da **Allegato A - "*Istanze pervenute*"**;
- A tali istanze la Sezione ha assegnato un codice alfanumerico identificativo dei nominativi, al fine di garantire il rispetto della normativa sulla tutela dei dati sensibili e personali;
- In data 21/11/2022 è stata avviata l'istruttoria formale in ordine alla completezza e correttezza della documentazione presentata, secondo l'ordine cronologico di arrivo delle istanze;
- Al fine di tutelare i dati sensibili dei richiedenti la Sezione ha assegnato a ciascun nominativo un codice alfanumerico;
- In primo luogo la Sezione ha verificato se vi fossero istanze non ammissibili in quanto non in possesso dei requisiti richiesti dalla D.D. n. 168/2022/705; successivamente si è proceduto alla valutazione qualitativa e quantitativa sulla base di quanto previsto dall'Avviso;
- Nel corso dell'istruttoria per alcune istanze è stato necessario richiedere integrazioni e/o chiarimenti, in ragione del principio del soccorso istruttorio;
- All'esito della valutazione è emerso quanto segue – come da prospetto di cui all'**Allegato B - *"Istanze annullate e non ammesse"***:
  - n. 3 domande sono state annullate da parte degli stessi soggetti istanti;
  - n. 6 domande risultano non ammissibili a seguito di valutazione sul possesso dei requisiti formali richiesti dagli artt. 2, 6, 7 dell'Avviso;
  - n. 23 domande risultano non ammissibili in quanto l'attrezzatura richiesta risulta "*funzionale non direttamente connessa alla pratica sportiva*", ai sensi di quanto disposto dall'art. 6 dell'Avviso;
  - n. 41 domande sono ammissibili e concorrono alla formazione delle 4 graduatorie previste.

**EVIDENZIATO CHE**
- La D.D. 168/2022/705 ha previsto che, al termine dell'istruttoria di merito, nel caso in cui le risorse destinate a ciascuna graduatoria non fossero completamente impiegate, dopo aver soddisfatto le istanze pervenute e ritenute ammissibili per ciascuna di queste, la Sezione avrebbe valutato la possibilità di ripartire tra le diverse graduatorie le somme inizialmente stanziate e non utilizzate.

**PRESO ATTO CHE**
- La Sezione ha comunicato a ciascun partecipante il codice alfanumerico identificativo della propria istanza che sarà utilizzato in tutti gli atti pubblici afferenti all'Avviso in questione;
- La Sezione ha ordinato le istanze ammissibili per graduatoria in base all'ISRE/ISEE in ordine crescente (dal più basso al più alto; in caso di ISRE/ISEE di pari importo, si è favorito l'istante più giovane) e ha stabilito, per ciascuna, sulla base della percentuale definita con l'Avviso, la quota massima concedibile del contributo economico fino a esaurimento delle risorse disponibili, per cui sono stati formulati i seguenti elenchi:
  - **Allegato 1 - Graduatoria 1)** atleti paralimpici adulti;

- **Allegato 2 - Graduatoria 2)** atleti paralimpici minori di anni 18;
- **Allegato 3 - Graduatoria 3)** soggetti disabili adulti che intendano avviarsi o abbiano da poco iniziato la pratica di un'attività sportiva;
- **Allegato 4 - Graduatoria 4)** soggetti disabili minori di anni 18 che intendano avviarsi o abbiano da poco iniziato la pratica di un'attività sportiva;

**Tutto ciò premesso e considerato**, **si rende necessario**

- Prendere atto delle risultanze dell'istruttoria espletata dalla Sezione così come stabilito dall'Avviso allegato alla D.D. n. 168/2022/705 di cui agli **Allegati A, B, 1, 2, 3, 4** parte integrante e sostanziale del presente provvedimento;
- Ammettere a finanziamento le istanze così come riportato negli **Allegati 1, 2, 3, 4** parte integrante e sostanziale del presente atto, stabilendo, per ciascuna, sulla base della percentuale definita con l'Avviso, la quota massima concedibile del contributo economico fino a esaurimento delle risorse disponibili;
- Destinare le somme non utilizzate – inizialmente stanziate dalla D.D. 168/2022/705 in favore delle graduatorie 2), 3) e 4) – al finanziamento delle istanze di cui alla graduatoria 1), fino a esaurimento delle risorse disponibili;
- Procedere con successivo atto ad assumere il conseguente impegno di spesa per la somma complessiva di € 300.000,00 a valere sulla Missione 6 – Programma 1 – Capitolo di spesa U0601001 "*Contributi ad atleti paralimpici per l'acquisto di attrezzature destinate all'espletamento delle specialità sportive espletate – L.R. n. 33/2006 art. 8 L.R. n. 67/2017*" del Bilancio 2022 a favore di atleti paralimpici, soggetti disabili e famiglie indicati negli **Allegati 1, 2, 3, 4**;
- Stabilire che la pubblicazione sul B.U.R.P. della presente determinazione assume valore di notifica ai soggetti di cui all'**Allegato A**, parte integrante e sostanziale del presente provvedimento.

**VERIFICA AI SENSI DEL D. L.G.S. 196/2003**

**Garanzia della riservatezza**

- La pubblicazione dell'atto all'albo pretorio online, salve le garanzie previste dalla legge 241/90 in tema di accesso ai documenti amministrativi, avviene nel rispetto della tutela alla riservatezza dei cittadini, secondo quanto disposto dal Reg. UE 679/2016 e dal D.lgs 196/03 in materia di protezione dei dati personali.
- Ai fini della pubblicità legale, il presente provvedimento è stato redatto in modo da evitare la diffusione di dati personali identificativi non necessari ovvero il riferimento alle particolari categorie di dati previste dagli articoli 9 e 10 del succitato Regolamento UE.

**SEZIONE ADEMPIMENTI CONTABILI AI SENSI DEL D.LGS. 118/2011**

Si dichiara che il presente provvedimento non comporta alcun mutamento qualitativo e quantitativo di entrata e di spesa né a carico del bilancio regionale né a carico degli enti per i cui debiti i creditori potrebbero rivalersi sulla Regione e che è escluso ogni ulteriore onere aggiuntivo rispetto a quelli già autorizzati a valere sullo stanziamento previsto dal bilancio regionale.

**IL DIRIGENTE**

**DELLA SEZIONE AMMINISTRAZIONE, FINANZA E CONTROLLO IN SANITÀ - SPORT PER TUTTI**

- sulla base delle risultanze istruttorie di cui innanzi illustrate;
- viste le attestazioni in calce al presente provvedimento;
- ritenuto di dover provvedere in merito;

**DETERMINA**

- Che quanto esposto in premessa è parte sostanziale del presente dispositivo e si intende integralmente riportato;
- Di prendere atto delle risultanze dell'istruttoria espletata dalla Sezione così come stabilito dall'Avviso G 2022 allegato alla D.D. 168/2022/705 di cui agli **Allegati A, B, 1, 2, 3, 4** parte integrante e sostanziale del presente provvedimento;
- Di ammettere a beneficio le istanze così come riportato negli **Allegati 1, 2, 3, 4** parte integrante e sostanziale

del presente atto, stabilendo, per ciascuna, sulla base della percentuale definita con l'Avviso, la quota massima concedibile del contributo economico fino a esaurimento delle risorse disponibili;
- Destinare le somme non utilizzate – inizialmente stanziate dalla D.D. 168/2022/705 in favore delle graduatorie 2), 3) e 4) – al finanziamento delle istanze di cui alla graduatoria 1), fino a esaurimento delle risorse disponibili;
- Procedere con successivo atto ad assumere il conseguente impegno di spesa per la somma complessiva di € 300.000,00 a valere sulla Missione 6 – Programma 1 – Capitolo di spesa U0601001 "*Contributi ad atleti paralimpici per l'acquisto di attrezzature destinate all'espletamento delle specialità sportive espletate – L.R. n. 33/2006 art. 8 L.R. n. 67/2017*" del Bilancio 2022 a favore di atleti paralimpici, soggetti disabili e famiglie indicati negli **Allegati 1, 2, 3, 4**;
- Di stabilire che la pubblicazione sul B.U.R.P. della presente determinazione assume valore di notifica ai soggetti di cui all'**Allegato A**, parte integrante e sostanziale del presente provvedimento;
- Che il contributo assegnato verrà liquidato con successiva Determinazione della Sezione secondo le modalità indicate nell'Avviso approvato e pubblicato con D.D. 168/2022/705;

Il presente provvedimento, composto da n. 6 facciate, oltre gli **Allegati A, B, 1, 2, 3, 4** di n. 13 facciate, per un totale complessivo di 19 facciate, adottato in unico originale:

1. È immediatamente esecutivo;
2. È soggetto agli obblighi di cui agli artt. 26 co. 4 e 27 del D.L.gs. 14/03/2013 n. 33;
3. Sarà pubblicato sul sito ufficiale della Regione Puglia: www.regione.puglia.it;
4. Sarà pubblicato sul Bollettino Ufficiale della Regione Puglia (B.U.R.P.) e sul sito www.pugliasportiva.it;
5. Sarà trasmesso in copia conforme all'originale al Direttore del Dipartimento Politiche per la Salute e il Benessere Animale e all'Assessore allo Sport.

**Il Dirigente**
**Sezione Amministrazione, Finanza e Controllo**
**in Sanità - Sport per Tutti**
*dott. Benedetto Giovanni Pacifico*

Si attesta che il procedimento istruttorio è stato espletato nel rispetto della normativa comunitaria, nazionale e regionale e che il presente atto è conforme alle risultanze istruttorie.
Si attesta che il presente documento è stato sottoposto a verifica per la tutela dei dati personali secondo la normativa vigente.

**Il Responsabile del Procedimento**
*arch. Stefano Alberto Dalessandro*

Firmato digitalmente da:
BENEDETTO GIOVANNI PACIFICO
Regione Puglia
Firmato il: 09-12-2022 13:49:19
Seriale certificato: 819214
Valido dal 04-11-2020 al 04-11-2023

**Avviso G 2022**
**"Concessione di contributi a favore della pratica sportiva degli atleti con disabilità"**
**L.R. 33/2006 e ss.mm.ii. - D.G.R. n. 891/2022 Linee Guida 2022/2024 e Programma Operativo 2022 – D.D. n.705 del 17/10/2022 (B.U.R.P. n. 113 suppl. del 20/10/2022)**

**ALLEGATO A**
**Istanze pervenute**

| Cod. alfanumerico | Data pec | Ora | Protocollo |
|---|---|---|---|
| G_01 | 21/10/2022 | 20:07 | AOO_168/PROT/24/10/2022/0005286 |
| G_02 | 24/10/2022 | 12:46 | AOO_168/PROT/25/10/2022/0005409 |
| G_03 | 25/10/2022 | 19:35 | AOO_168/PROT/28/10/2022/0005597 |
| G_04 | 26/10/2022 | 17:13 | AOO_168/PROT/28/10/2022/0005598 |
| G_05 | 26/10/2022 | 22:37 | AOO_168/PROT/28/10/2022/0005599 |
| G_06 | 27/10/2022 | 18:41 | AOO_168/PROT/28/10/2022/0005601 |
| G_07 | 27/10/2022 | 22:57 | AOO_168/PROT/28/10/2022/0005602 |
| G_08 | 28/10/2022 | 08:00 | AOO_168/PROT/28/10/2022/0005603 |
| G_09 | 28/10/2022 | 09:43 | AOO_168/PROT/08/11/2022/0005956 |
| G_10 | 28/10/2022 | 11:01 | AOO_168/PROT/28/10/2022/0005621 |
| G_11 | 28/10/2022 | 11:37 | AOO_168/PROT/08/11/2022/0005965 |
| G_12 | 28/10/2022 | 17:12 | AOO_168/PROT/09/11/2022/0006001 |
| G_13 | 28/10/2022 | 18:13 | AOO_168/PROT/09/11/2022/0006010 |
| G_14 | 02/11/2022 | 12:58 | AOO_168/PROT/10/11/2022/0006111 |
| G_15 | 02/11/2022 | 14:56 | AOO_168/PROT/10/11/2022/0006120 |

**Avviso G 2022**
**"Concessione di contributi a favore della pratica sportiva degli atleti con disabilità"**
**L.R. 33/2006 e ss.mm.ii. - D.G.R. n. 891/2022 Linee Guida 2022/2024 e Programma Operativo 2022 – D.D. n.705 del 17/10/2022 (B.U.R.P. n. 113 suppl. del 20/10/2022)**

**ALLEGATO A**
**Istanze pervenute**

| Cod. alfanumerico | Data pec | Ora | Protocollo |
|---|---|---|---|
| G_16 | 03/11/2022 | 15:51 | AOO_168/PROT/10/11/2022/0006172 |
| G_17 | 03/11/2022 | 18:38 | AOO_168/PROT/10/11/2022/0006181 |
| G_18 | 05/11/2022 | 13:20 | AOO_168/PROT/11/11/2022/0006236 |
| G_19 | 05/11/2022 | 14:08 | AOO_168/PROT/11/11/2022/0006237 |
| G_20 | 05/11/2022 | 14:31 | AOO_168/PROT/11/11/2022/0006239 |
| G_21 | 06/11/2022 | 15:17 | AOO_168/PROT/11/11/2022/0006251 |
| G_22 | 07/11/2022 | 18:42 | AOO_168/PROT/11/11/2022/0006296 |
| G_23 | 07/11/2022 | 15:45 | AOO_168/PROT/11/11/2022/0006297 |
| G_24 | 08/11/2022 | 11:45 | AOO_168/PROT/14/11/2022/0006323 |
| G_25 | 08/11/2022 | 11:48 | AOO_168/PROT/14/11/2022/0006325 |
| G_26 | 08/11/2022 | 22:06 | AOO_168/PROT/14/11/2022/0006372 |
| G_27 | 09/11/2022 | 08:15 | AOO_168/PROT/14/11/2022/0006375 |
| G_28 | 09/11/2022 | 08:20 | AOO_168/PROT/14/11/2022/0006376 |
| G_29 | 09/11/2022 | 12:49 | AOO_168/PROT/14/11/2022/0006403 |
| G_30 | 10/11/2022 | 11:03 | AOO_168/PROT/15/11/2022/0006452 |

**Avviso G 2022**
**"Concessione di contributi a favore della pratica sportiva degli atleti con disabilità"**
**L.R. 33/2006 e ss.mm.ii. - D.G.R. n. 891/2022 Linee Guida 2022/2024 e Programma Operativo 2022 – D.D. n.705 del 17/10/2022 (B.U.R.P. n. 113 suppl. del 20/10/2022)**

**ALLEGATO A**
**Istanze pervenute**

| Cod. alfanumerico | Data pec | Ora | Protocollo |
|---|---|---|---|
| G_31 | 11/11/2022 | 11:28 | AOO_168/PROT/15/11/2022/0006487 |
| G_32 | 11/11/2022 | 19:42 | AOO_168/PROT/16/11/2022/0006507 |
| G_33 | 12/11/2022 | 14:21 | AOO_168/PROT/16/11/2022/0006525 |
| G_34 | 13/11/2022 | 11:16 | AOO_168/PROT/16/11/2022/0006538 |
| G_35 | 13/11/2022 | 12:23 | AOO_168/PROT/16/11/2022/0006541 |
| G_36 | 14/11/2022 | 13:43 | AOO_168/PROT/21/11/2022/0006590 |
| G_37 | 14/11/2022 | 18:18 | AOO_168/PROT/21/11/2022/0006601 |
| G_38 | 14/11/2022 | 20:09 | AOO_168/PROT/21/11/2022/0006612 |
| G_39 | 15/11/2022 | 12:22 | AOO_168/PROT/21/11/2022/0006626 |
| G_40 | 15/11/2022 | 15:15 | AOO_168/PROT/21/11/2022/0006644 |
| G_41 | 15/11/2022 | 16:54 | AOO_168/PROT/21/11/2022/0006653 |
| G_42 | 15/11/2022 | 23:23 | AOO_168/PROT/22/11/2022/0006733 |
| G_43 | 16/11/2022 | 11:43 | AOO_168/PROT/22/11/2022/0006750 |
| G_44 | 16/11/2022 | 16:34 | AOO_168/PROT/22/11/2022/0006782 |
| G_45 | 16/11/2022 | 19:03 | AOO_168/PROT/23/11/2022/0006802 |

**Avviso G 2022**
**"Concessione di contributi a favore della pratica sportiva degli atleti con disabilità"**
**L.R. 33/2006 e ss.mm.ii. - D.G.R. n. 891/2022 Linee Guida 2022/2024 e Programma Operativo 2022 – D.D. n.705 del 17/10/2022 (B.U.R.P. n. 113 suppl. del 20/10/2022)**

**ALLEGATO A**
**Istanze pervenute**

| Cod. alfanumerico | Data pec | Ora | Protocollo |
|---|---|---|---|
| G_46 | 16/11/2022 | 21:20 | AOO_168/PROT/23/11/2022/0006812 |
| G_47 | 16/11/2022 | 23:50 | AOO_168/PROT/24/11/2022/0006829 |
| G_48 | 17/11/2022 | 09:25 | AOO_168/PROT/24/11/2022/0006834 |
| G_49 | 17/11/2022 | 11:08 | AOO_168/PROT/24/11/2022/0006838 |
| G_50 | 17/11/2022 | 12:10 | AOO_168/PROT/24/11/2022/0006839 |
| G_51 | 17/11/2022 | 12:32 | AOO_168/PROT/24/11/2022/0006840 |
| G_52 | 17/11/2022 | 17:27 | AOO_168/PROT/24/11/2022/0006841 |
| G_53 | 17/11/2022 | 19:37 | AOO_168/PROT/24/11/2022/0006842 |
| G_54 | 17/11/2022 | 19:41 | AOO_168/PROT/24/11/2022/0006843 |
| G_55 | 17/11/2022 | 19:47 | AOO_168/PROT/24/11/2022/0006844 |
| G_56 | 17/11/2022 | 20:25 | AOO_168/PROT/24/11/2022/0006845 |
| G_57 | 17/11/2022 | 22:03 | AOO_168/PROT/24/11/2022/0006870 |
| G_58 | 17/11/2022 | 22:10 | AOO_168/PROT/24/11/2022/0006846 |
| G_59 | 18/11/2022 | 10:41 | AOO_168/PROT/24/11/2022/0006847 |
| G_60 | 18/11/2022 | 12:02 | AOO_168/PROT/24/11/2022/0006848 |

**Avviso G 2022**
**"Concessione di contributi a favore della pratica sportiva degli atleti con disabilità"**
**L.R. 33/2006 e ss.mm.ii. - D.G.R. n. 891/2022 Linee Guida 2022/2024 e Programma Operativo 2022 – D.D. n.705 del 17/10/2022 (B.U.R.P. n. 113 suppl. del 20/10/2022)**

**ALLEGATO A**
**Istanze pervenute**

| Cod. alfanumerico | Data pec | Ora | Protocollo |
|---|---|---|---|
| G_61 | 18/11/2022 | 12:03 | AOO_168/PROT/24/11/2022/0006849 |
| G_62 | 18/11/2022 | 12:13 | AOO_168/PROT/24/11/2022/0006850 |
| G_63 | 18/11/2022 | 12:33 | AOO_168/PROT/24/11/2022/0006851 |
| G_64 | 18/11/2022 | 13:35 | AOO_168/PROT/24/11/2022/0006852 |
| G_65 | 18/11/2022 | 15:07 | AOO_168/PROT/24/11/2022/0006853 |
| G_66 | 18/11/2022 | 16:22 | AOO_168/PROT/24/11/2022/0006854 |
| G_67 | 18/11/2022 | 17:57 | AOO_168/PROT/24/11/2022/0006855 |
| G_68 | 18/11/2022 | 18:58 | AOO_168/PROT/24/11/2022/0006856 |
| G_69 | 18/11/2022 | 19:40 | AOO_168/PROT/24/11/2022/0006857 |
| G_70 | 18/11/2022 | 20:02 | AOO_168/PROT/24/11/2022/0006858 |
| G_71 | 18/11/2022 | 21:33 | AOO_168/PROT/24/11/2022/0006859 |
| G_72 | 18/11/2022 | 23:16 | AOO_168/PROT/24/11/2022/0006869 |
| G_73 | 18/11/2022 | 23:34 | AOO_168/PROT/24/11/2022/0006860 |

**Avviso G 2022**
**"Concessione di contributi a favore della pratica sportiva degli atleti con disabilità"**
L.R. 33/2006 e ss.mm.ii. - D.G.R. n. 891/2022 Linee Guida 2022/2024 e Programma Operativo 2022 – D.D. n.705 del 17/10/2022 (B.U.R.P. n. 113 suppl. del 20/10/2022)

**ALLEGATO B**
**Istanze annullate e non ammesse**

| Cod. alfanumerico | Data pec | Ora | Protocollo | NOTE |
|---|---|---|---|---|
| G_02 | 24/10/2022 | 12:46 | AOO_168/PROT/25/10/2022/0005409 | Escluso ai sensi dell'art. 6 Avviso G 2022 |
| G_03 | 25/10/2022 | 19:35 | AOO_168/PROT/28/10/2022/0005597 | Escluso ai sensi dell'art. 2 Avviso G 2022 |
| G_05 | 26/10/2022 | 22:37 | AOO_168/PROT/28/10/2022/0005599 | Istanza annullata da parte dell'istante |
| G_09 | 28/10/2022 | 09:43 | AOO_168/PROT/08/11/2022/0005956 | Escluso ai sensi dell'art. 6 Avviso G 2022 |
| G_10 | 28/10/2022 | 11:01 | AOO_168/PROT/28/10/2022/0005621 | Escluso ai sensi dell'art. 6 Avviso G 2022 |
| G_12 | 28/10/2022 | 17:12 | AOO_168/PROT/09/11/2022/0006001 | Escluso ai sensi dell'art. 6 Avviso G 2022 |
| G_16 | 03/11/2022 | 15:51 | AOO_168/PROT/10/11/2022/0006172 | Escluso ai sensi dell'art. 6 Avviso G 2022 |
| G_18 | 05/11/2022 | 13:20 | AOO_168/PROT/11/11/2022/0006236 | Escluso ai sensi dell'art. 6 Avviso G 2022 |
| G_19 | 05/11/2022 | 14:08 | AOO_168/PROT/11/11/2022/0006237 | Escluso ai sensi dell'art. 6 Avviso G 2022 |
| G_20 | 05/11/2022 | 14:31 | AOO_168/PROT/11/11/2022/0006239 | Escluso ai sensi dell'art. 6 Avviso G 2022 |
| G_23 | 07/11/2022 | 15:45 | AOO_168/PROT/11/11/2022/0006297 | Escluso ai sensi dell'art. 6 Avviso G 2022 |
| G_24 | 08/11/2022 | 11:45 | AOO_168/PROT/14/11/2022/0006323 | Escluso ai sensi dell'art. 6 Avviso G 2022 |
| G_25 | 08/11/2022 | 11:48 | AOO_168/PROT/14/11/2022/0006325 | Escluso ai sensi dell'art. 6 Avviso G 2022 |
| G_27 | 09/11/2022 | 08:15 | AOO_168/PROT/14/11/2022/0006375 | Escluso ai sensi dell'art. 2 Avviso G 2022 |
| G_28 | 09/11/2022 | 08:20 | AOO_168/PROT/14/11/2022/0006376 | Escluso ai sensi dell'art. 2 Avviso G 2022 |

**Avviso G 2022**
**"Concessione di contributi a favore della pratica sportiva degli atleti con disabilità"**
L.R. 33/2006 e ss.mm.ii. - D.G.R. n. 891/2022 Linee Guida 2022/2024 e Programma Operativo 2022 – D.D. n.705 del 17/10/2022 (B.U.R.P. n. 113 suppl. del 20/10/2022)

**ALLEGATO B**
**Istanze annullate e non ammesse**

| Cod. alfanumerico | Data pec | Ora | Protocollo | NOTE |
|---|---|---|---|---|
| G_31 | 11/11/2022 | 11:28 | AOO_168/PROT/15/11/2022/0006487 | Escluso ai sensi dell'art. 6 Avviso G 2022 |
| G_32 | 11/11/2022 | 19:42 | AOO_168/PROT/16/11/2022/0006507 | Escluso ai sensi dell'art. 6 Avviso G 2022 |
| G_33 | 12/11/2022 | 14:21 | AOO_168/PROT/16/11/2022/0006525 | Escluso ai sensi dell'art. 6 Avviso G 2022 |
| G_34 | 13/11/2022 | 11:16 | AOO_168/PROT/16/11/2022/0006538 | Escluso ai sensi dell'art. 6 Avviso G 2022 |
| G_35 | 13/11/2022 | 12:23 | AOO_168/PROT/16/11/2022/0006541 | Escluso ai sensi dell'art. 6 Avviso G 2022 |
| G_38 | 14/11/2022 | 20:09 | AOO_168/PROT/21/11/2022/0006612 | Escluso ai sensi dell'art. 6 Avviso G 2022 |
| G_41 | 15/11/2022 | 16:54 | AOO_168/PROT/21/11/2022/0006653 | Escluso ai sensi dell'art. 6 Avviso G 2022 |
| G_44 | 16/11/2022 | 16:34 | AOO_168/PROT/22/11/2022/0006782 | Istanza annullata da parte dell'istante |
| G_45 | 16/11/2022 | 19:03 | AOO_168/PROT/23/11/2022/0006802 | Escluso ai sensi dell'art. 6 Avviso G 2022 |
| G_49 | 17/11/2022 | 11:08 | AOO_168/PROT/24/11/2022/0006838 | Escluso ai sensi dell'art. 1 Avviso G 2022 |
| G_57 | 17/11/2022 | 22:03 | AOO_168/PROT/24/11/2022/0006870 | Istanza annullata da parte dell'istante |
| G_59 | 18/11/2022 | 10:41 | AOO_168/PROT/24/11/2022/0006847 | Escluso ai sensi dell'art. 6 Avviso G 2022 |
| G_65 | 18/11/2022 | 15:07 | AOO_168/PROT/24/11/2022/0006853 | Escluso ai sensi dell'art. 6 Avviso G 2022 |
| G_68 | 18/11/2022 | 18:58 | AOO_168/PROT/24/11/2022/0006856 | Escluso ai sensi dell'art. 6 Avviso G 2022 |
| G_70 | 18/11/2022 | 20:02 | AOO_168/PROT/24/11/2022/0006858 | Escluso ai sensi dell'art. 6 Avviso G 2022 |

**Avviso G 2022**

**"Concessione di contributi a favore della pratica sportiva degli atleti con disabilità"**

L.R. 33/2006 e ss.mm.ii. - D.G.R. n. 891/2022 Linee Guida 2022/2024 e Programma Operativo 2022 – D.D. n.705 del 17/10/2022 (B.U.R.P. n. 113 suppl. del 20/10/2022)

**ALLEGATO B**

**Istanze annullate e non ammesse**

| Cod. alfanumerico | Data pec | Ora | Protocollo | NOTE |
|---|---|---|---|---|
| G_72 | 18/11/2022 | 23:16 | AOO_168/PROT/24/11/2022/0006869 | Escluso ai sensi dell'art. 7 Avviso G 2022 |
| G_73 | 18/11/2022 | 23:34 | AOO_168/PROT/24/11/2022/0006860 | Escluso ai sensi dell'art. 6 Avviso G 2022 |

**Avviso G 2022**
**"Concessione di contributi a favore della pratica sportiva degli atleti con disabilità"**
L.R. 33/2006 e ss.mm.ii. - D.G.R. n. 891/2022 Linee Guida 2022/2024 e Programma Operativo 2022 - D.D. n.705 del 17/10/2022 (B.U.R.P. n. 113 suppl. del 20/10/2022)

**ALLEGATO 1**
**GRADUATORIA 1) Atleti paralimpici adulti**

| Cod. alfanumerico | Data pec | Ora | Protocollo | IMPORTO richiesto | IMPORTO massimo concedibile |
|---|---|---|---|---|---|
| G_48 | 17/11/2022 | 09:25 | AOO_168/PROT/24/11/2022/0006834 | 14.450,80 | 12.000,00 € |
| G_54 | 17/11/2022 | 19:41 | AOO_168/PROT/24/11/2022/0006843 | 14.450,80 | 12.000,00 € |
| G_37 | 14/11/2022 | 18:18 | AOO_168/PROT/21/11/2022/0006601 | 1.333,04 | 1.243,00 € |
| G_04 | 26/10/2022 | 17:13 | AOO_168/PROT/28/10/2022/0005598 | 17.500,00 | 12.000,00 € |
| G_64 | 18/11/2022 | 13:35 | AOO_168/PROT/24/11/2022/0006852 | 14.600,00 | 12.000,00 € |
| G_26 | 08/11/2022 | 22:06 | AOO_168/PROT/14/11/2022/0006372 | 5.499,76 | 5.225,00 € |
| G_55 | 17/11/2022 | 19:47 | AOO_168/PROT/24/11/2022/0006844 | 12.236,00 | 11.624,00 € |
| G_11 | 28/10/2022 | 11:37 | AOO_168/PROT/08/11/2022/0005965 | 16.396,64 | 12.000,00 € |
| G_17 | 03/11/2022 | 18:38 | AOO_168/PROT/10/11/2022/0006181 | 12.500,00 | 11.875,00 € |
| G_39 | 15/11/2022 | 12:22 | AOO_168/PROT/21/11/2022/0006626 | 12.239,36 | 11.627,00 € |
| G_50 | 17/11/2022 | 12:10 | AOO_168/PROT/24/11/2022/0006839 | 11.888,00 | 11.294,00 € |
| G_47 | 16/11/2022 | 23:50 | AOO_168/PROT/24/11/2022/0006829 | 749,25 | 636,00 € |
| G_63 | 18/11/2022 | 12:33 | AOO_168/PROT/24/11/2022/0006851 | 17.970,79 | 12.000,00 € |
| G_30 | 10/11/2022 | 11:03 | AOO_168/PROT/15/11/2022/0006452 | 5.951,18 | 5.654,00 € |
| G_13 | 28/10/2022 | 18:13 | AOO_168/PROT/09/11/2022/0006010 | 6.600,00 | 6.270,00 € |

**Avviso G 2022**
**"Concessione di contributi a favore della pratica sportiva degli atleti con disabilità"**
L.R. 33/2006 e ss.mm.ii. - D.G.R. n. 891/2022 Linee Guida 2022/2024 e Programma Operativo 2022 - D.D. n.705 del 17/10/2022 (B.U.R.P. n. 113 suppl. del 20/10/2022)

**ALLEGATO 1**
**GRADUATORIA 1) Atleti paralimpici adulti**

| Cod. alfanumerico | Data pec | Ora | Protocollo | IMPORTO richiesto | IMPORTO massimo concedibile |
|---|---|---|---|---|---|
| G_36 | 14/11/2022 | 13:43 | AOO_168/PROT/21/11/2022/0006590 | 8.733,00 | 8.296,00 € |
| G_08 | 28/10/2022 | 08:00 | AOO_168/PROT/28/10/2022/0005603 | 14.000,00 | 12.000,00 € |
| G_58 | 17/11/2022 | 22:10 | AOO_168/PROT/24/11/2022/0006846 | 12.643,83 | 12.000,00 € |
| G_61 | 18/11/2022 | 12:03 | AOO_168/PROT/24/11/2022/0006849 | 17.649,61 | 12.000,00 € |
| G_07 | 27/10/2022 | 22:57 | AOO_168/PROT/28/10/2022/0005602 | 14.000,00 | 12.000,00 € |
| G_40 | 15/11/2022 | 15:15 | AOO_168/PROT/21/11/2022/0006644 | 14.450,80 | 12.000,00 € |
| G_42 | 15/11/2022 | 23:23 | AOO_168/PROT/22/11/2022/0006733 | 5.390,32 | 3.688,00 € |
| G_66 | 18/11/2022 | 16:22 | AOO_168/PROT/24/11/2022/0006854 | 8.678,99 | 946,00 € |
| G_60 | 18/11/2022 | 12:02 | AOO_168/PROT/24/11/2022/0006848 | 22.880,00 | 12.000,00 € |
| G_22 | 07/11/2022 | 18:42 | AOO_168/PROT/11/11/2022/0006296 | 6.327,36 | 3.440,00 € |

**Avviso G 2022**
**"Concessione di contributi a favore della pratica sportiva degli atleti con disabilità"**
L.R. 33/2006 e ss.mm.ii. - D.G.R. n. 891/2022 Linee Guida 2022/2024 e Programma Operativo 2022 - D.D. n.705 del 17/10/2022 (B.U.R.P. n. 113 suppl. del 20/10/2022)

**ALLEGATO 2**
**GRADUATORIA 2) Atleti paralimpici minori di 18 anni**

| Cod. alfanumerico | Data pec | Ora | Protocollo | IMPORTO richiesto | IMPORTO massimo concedibile |
|---|---|---|---|---|---|
| G_15 | 02/11/2022 | 14:56 | AOO_168/PROT/10/11/2022/0006120 | 1.450,00 € | 1.349,00 € |
| G_62 | 18/11/2022 | 12:13 | AOO_168/PROT/24/11/2022/0006850 | 16.882,32 € | 12.000,00 € |

**Avviso G 2022**
**"Concessione di contributi a favore della pratica sportiva degli atleti con disabilità"**
L.R. 33/2006 e ss.mm.ii. - D.G.R. n. 891/2022 Linee Guida 2022/2024 e Programma Operativo 2022 - D.D. n.705 del 17/10/2022 (B.U.R.P. n. 113 suppl. del 20/10/2022)

**ALLEGATO 3**
**GRADUATORIA 3) Soggetti disabili adulti che intendano avviarsi o abbiano da poco iniziato la pratica di un'attività sportiva**

| Cod. alfanumerico | Data pec | Ora | Protocollo | IMPORTO richiesto | IMPORTO massimo concedibile |
|---|---|---|---|---|---|
| G_69 | 18/11/2022 | 19:40 | AOO_168/PROT/24/11/2022/0006857 | 347,40 € | 293,00 € |
| G_21 | 06/11/2022 | 15:17 | AOO_168/PROT/11/11/2022/0006251 | 3.693,00 € | 3.508,00 € |
| G_14 | 02/11/2022 | 12:58 | AOO_168/PROT/10/11/2022/0006111 | 2.317,00 € | 2.201,00 € |
| G_71 | 18/11/2022 | 21:33 | AOO_168/PROT/24/11/2022/0006859 | 2.100,00 € | 1.995,00 € |
| G_53 | 17/11/2022 | 19:37 | AOO_168/PROT/24/11/2022/0006842 | 7.384,00 € | 7.015,00 € |
| G_51 | 17/11/2022 | 12:32 | AOO_168/PROT/24/11/2022/0006840 | 679,00 € | 645,00 € |
| G_06 | 27/10/2022 | 18:41 | AOO_168/PROT/28/10/2022/0005601 | 11.747,84 € | 11.160,00 € |
| G_46 | 16/11/2022 | 21:20 | AOO_168/PROT/23/11/2022/0006812 | 14.450,80 € | 12.000,00 € |
| G_56 | 17/11/2022 | 20:25 | AOO_168/PROT/24/11/2022/0006845 | 3.000,00 € | 2.850,00 € |
| G_43 | 16/11/2022 | 11:43 | AOO_168/PROT/22/11/2022/0006750 | 1.195,00 € | 1.135,00 € |

**Avviso G 2022**
**"Concessione di contributi a favore della pratica sportiva degli atleti con disabilità"**
L.R. 33/2006 e ss.mm.ii. - D.G.R. n. 891/2022 Linee Guida 2022/2024 e Programma Operativo 2022 - D.D. n.705 del 17/10/2022 (B.U.R.P. n. 113 suppl. del 20/10/2022)

**ALLEGATO 4**
**GRADUATORIA 4) Soggetti disabili minori di anni 18 che intendano avviarsi o abbiano da poco iniziato la pratica di un'attività sportiva**

| Cod. alfanumerico | Data pec | Ora | Protocollo | IMPORTO richiesto | IMPORTO massimo concedibile |
|---|---|---|---|---|---|
| G_67 | 18/11/2022 | 17:57 | AOO_168/PROT/24/11/2022/0006855 | 2.650,00 € | 2.518,00 € |
| G_01 | 21/10/2022 | 20:07 | AOO_168/PROT/24/10/2022/0005286 | 12.895,40 € | 12.000,00 € |
| G_52 | 17/11/2022 | 17:27 | AOO_168/PROT/24/11/2022/0006841 | 2.392,00 € | 2.183,00 € |
| G_29 | 09/11/2022 | 12:49 | AOO_168/PROT/14/11/2022/0006403 | 1.399,99 € | 1.330,00 € |

DETERMINAZIONE DEL DIRIGENTE SEZIONE ATTUAZIONE DEI PROGRAMMI COMUNITARI PER L'AGRICOLTURA 1 dicembre 2022, n. 876

**P.S.R. Puglia 2014/2022 - Misura 8 "Investimenti nello sviluppo delle aree forestali e nel miglioramento della redditività delle foreste" - Sottomisura 8.1 "Sostegno alla forestazione/all'imboschimento". Avviso pubblico approvato con Determina dell'Autorità di Gestione (DAdG) n. 100 del 16.06.2017, pubblicato nel BURP n. 72 del 22.06.2017. Concessione proroghe per fine lavori e presentazione della domanda di saldo.**

**LA DIRIGENTE DELLA SEZIONE ATTUAZIONE PROGRAMMI COMUNITARI PER L'AGRICOLTURA**

**VISTI** gli articoli 4 e 5 della L.R. n. 7/97;

**VISTA** la direttiva emanata con deliberazione di Giunta Regionale n. 3261 del 28.07.1998, in attuazione della legge regionale n. 7 del 04.02.1997 e del D.Leg. n. 29 del 03.02.1993 e ss.mm.ii., che detta le direttive per la separazione dell'attività di direzione politica da quella di gestione amministrativa.

**VISTI** gli artt. 4 e 16 del D. Lgs. 165/01 e ss.mm.ii;

**VISTO** l'art.18 del D.Lgs. 196/03 "*Codice in materia di protezione dei dati personali*" in merito ai Principi applicabili ai trattamenti effettuati dai soggetti pubblici;

**VISTO** il Regolamento Regionale del 29 settembre 2009, N. 20 "*Principi e linee guida in materia di trasparenza dell'attività amministrativa nella Regione Puglia*";

**VISTO** il Decreto del Presidente della Giunta Regionale n. 443 del 31.07.2015 e s.m.i.;

**VISTO** l'articolo 32 della Legge n. 69 del 18/06/2009 che prevede l'obbligo di sostituire la pubblicazione tradizionale all'Albo ufficiale con la pubblicazione di documenti digitali sui siti informatici;

**VISTA** la DGR n. 1518 del 31.07.2015 di adozione del modello organizzativo denominato "Modello ambidestro per l'innovazione della macchina amministrativa regionale – MAIA"- approvazione atto di alta organizzazione;

**VISTA** la Legge del 07.08.1990, n. 241 "*Nuove norme in materia di Procedimento Amministrativo e Diritto di accesso ai documenti amministrativi*" e ss.mm.ii.;

**VISTA** la DAdG n. 134 del 20/05/2019 con la quale sono stati conferiti, con decorrenza 21/05/2019 – 20/05/2021, gli incarichi delle posizioni di responsabilità per le attività trasversali, di raccordo e di misura/ sottomisura del PSR 2014/2020;

**VISTA** la DGR n. 1974 del 07.12.2020 di adozione del modello organizzativo denominato "Modello ambidestro per l'innovazione della macchina amministrativa regionale – MAIA 2".

**VISTO** il Decreto del Presidente della Giunta Regionale del 22 gennaio 2021 n. 22 avente oggetto *Adozione Atto di Alta Organizzazione. Modello Organizzativo "MAIA 2.0";*

**VISTA** la Deliberazione di Giunta regionale (D.G.R.) n. 1204 del 22 luglio 2021 con la quale sono state approvate, tra l'altro, ulteriori modifiche all'Atto di Alta Organizzazione MAIA 2.0;

**VISTO** il Decreto del Presidente della Giunta regionale (D.P.G.R.) n. 262 del 10 agosto 2021 con cui sono state adottate ulteriori integrazioni e modifiche al Modello Organizzativo "MAIA 2.0";

**VISTA** la Deliberazione della Giunta Regionale della Puglia n. 1576 del 30/09/2021 con la quale è stata nominata la dott.ssa Mariangela Lomastro Dirigente della Sezione Attuazione Programmi Comunitari per l'Agricoltura;

**VISTA** la Deliberazione della Giunta Regionale della Puglia n. 1612 del 11.10.2021 con la quale è stato conferito l'incarico di Autorità di Gestione del PSR Puglia 2014-2020 al Prof. Gianluca Nardone.

**VISTA** la Determinazione della Dirigente della Sezione Attuazione dei Programmi Comunitari per l'Agricoltura n. 478 del 29/12/2021 di conferimento incarichi di responsabili di raccordo, con cui veniva conferito all'Ing. Alessandro De Risi la responsabilità del Raccordo della Misure Forestali.

**VISTA** la Determina dirigenziale della Sezione Attuazione dei Programmi Comunitari per l'Agricoltura n. 56 del 27/01/2021 con la quale è stato conferita al Dott For. Pierfrancesco Semerari la responsabilità delle

Sottomisure 8.1 "*Sostegno per l'imboschimento dei terreni agricoli allo scopo di incrementare la copertura del suolo*", 8.6 "*Sostegno agli investimenti in tecnologie silvicole e nella trasformazione, mobilitazione e commercializzazione dei prodotti delle foreste*"

*Sulla base dell'istruttoria espletata dal Responsabile della Sottomisura 8.1, in qualità di Responsabile del procedimento, dalla quale emerge quanto segue.*

**VISTO** il Reg. (UE) n.1305/2013 del 17.12.2013 sul sostegno allo sviluppo rurale da parte del Fondo Europeo Agricolo per lo Sviluppo Rurale (FEASR) che abroga il Reg. (CE) n.1698/2005 del Consiglio.

**VISTO** il Reg. (UE) n.1306/2013 del Parlamento e del Consiglio europeo del 17.12.2013 sul finanziamento, sulla gestione e sul monitoraggio della politica agricola comune, che abroga i regolamenti del Consiglio (CEE) n. 352/78, (CE) n. 165/94, (CE) n. 2799/98, (CE) n. 814/2000, (CE) n. 1290/2005 e (CE) n. 485/2008.

**VISTO** il Reg. (UE) n.808/2014 della Commissione del 17.07.2014 recante modalità di applicazione del Reg. (UE) n.1305/2013 del Parlamento europeo e del Consiglio.

**VISTO** il Reg. (UE) n.809/2014 del 17.07.2014 recante modalità di applicazione del Reg. (UE) n.1306/2013 del Parlamento europeo e del Consiglio per quanto riguarda il sistema integrato di gestione e di controllo, le misure di sviluppo rurale e la condizionalità.

**VISTO** il Reg. (UE) n.640/2014 della Commissione dell'11.03.2014 che integra il Reg. (UE) n.1306/2013 del Parlamento Europeo e del Consiglio per quanto riguarda il sistema integrato di gestione e di controllo e le condizioni per il rifiuto o la revoca di pagamenti nonché le sanzioni amministrative applicabili ai pagamenti diretti, al sostegno allo sviluppo rurale e alla condizionalità.

**VISTO** il Reg. (UE) 2017/2393 del Parlamento Europeo e del Consiglio del 13.12.2017 che modifica i Reg. (UE) n. 1305/2013, n. 1306/2013, n. 1307/2013, n. 1308/2013 e n. 652/2014.

**VISTO** il Programma di Sviluppo Rurale (PSR) 2014-2020 della Regione Puglia approvato con Decisione della Commissione Europea C(2015) 8412 del 24.11.2015.

**VISTA** la Deliberazione della Giunta Regionale n. 2424 del 30.12.2015 relativa all'approvazione e presa d'atto della Decisione della Commissione Europea del 24.11.2015, n. C(2015) 8412.

**VISTE** le modifiche successive approvate con decisione C(2017) 499 del 25 gennaio 2017, C(2017) 3154 del 5 maggio 2017, C(2017) 5454 del 27 luglio 2017, C(2017) 7387 del 31 ottobre 2017, C(2018) 5917 del 6 settembre 2018, C(2019) 9243 del 16 dicembre 2019, C(2020) 8283 del 20 novembre 2020, C(2021) 2595 del 9 aprile 2021 e C(2021) 7246 del 30.09.2021.

**VISTA** l'attuale versione vigente 13.1 del Programma di Sviluppo Rurale della regione Puglia 2014/2022 adottato dai competenti Servizi della Commissione Europea in data 19.08.2022.

**VISTA** la Deliberazione n.24 del 29/09/2004 del Comitato Interministeriale per la Programmazione Economica (CIPE) in attuazione della Legge n. 144 del 17 maggio 1999 e ss.mm.ii. relativa all'implementazione del sistema del Codice unico di progetto di investimento pubblico (CUP).

**VISTA** la DAdG n. 100 del 16.06.2017, pubblicata nel B.U.R.P. n. 72 del 22.06.2017, con la quale è stato approvato l'Avviso pubblico per la presentazione delle Domande di sostegno relative alla Sottomisura 8.1, successivamente modificato ed integrato con le DAdG n. 115 del 27.06.2017, n. 191 del 29.09.2017, n. 249 del 14.11.2017 e n.191 del 29.09.2017.

**VISTA** la DAdG n. 162 del 02.08.2017, pubblicata nel B.U.R.P. n. 95 del 10.08.2017, con la quale sono state approvate le Linee Guida per la progettazione e realizzazione degli interventi, previamente condivise con gli Enti competenti al rilascio dei Pareri/Titoli Abilitativi necessari all'esecuzione degli interventi stessi.

**VISTA** la DAdG n.207 del 16.10.2017 di revisione delle Linee Guida approvate con DAdG n. 162 del 02.08.2017;

**VISTA** la DAdG n.89 del 06.04.2018 di approvazione della graduatoria delle domande ammissibili all'istruttoria.

**VISTA** la DAdG n. 113 del 14.05.2018 di approvazione l'elenco delle domande di sostegno ritenute irricevibili

**VISTA** le DAdG n.218 del 11.10.2018 e n.230 del 22.10.2018 di aggiornamento della graduatoria delle domande ammesse all'istruttoria tecnico-amministrativa e adempimenti.

**VISTA** la DAdG n. 106 del 24.04.2019, pubblicata nel B.U.R.P. n. 46 del 02.05.2019, avente a oggetto l'approvazione 1° elenco provvisorio delle DDS ammissibili agli aiuti ed elenco delle ulteriori DDS ammesse, emanata in seguito agli atti istruttori redatti dai funzionari incaricati del Dipartimento Agricoltura.

**VISTO** che le risorse finanziarie per la Sottomisura 8.1 indicate nella DAdG n. 100 del 16.06.2017 e riferite all'allora vigente piano finanziario, ammontano a 20,00 Meuro, come indicato nella successiva tabella:

| Sottomisura | | Transizione (Euro) | Importi a bando (Euro) | |
|---|---|---|---|---|
| Sottomisura | Dotazione (Euro) | | 2017 | 2018 |
| 8.1 | 20.000.000,00 | 8.925.620,00 | 5.537.190,00 | 5.537.190,00 |

**VISTA** la nota dell'Autorità di Gestione n. 1255 del 12.04.2019, con la quale si autorizza lo scorrimento della graduatoria delle DDS ammissibili agli aiuti fino alla concorrenza dell'intera dotazione finanziaria, pari ad € 11.074.380,00.

**VISTA** la chiusura della procedura di consultazione scritta del Comitato di Sorveglianza che ha adottato la rimodulazione finanziaria nell'ambito della Misura 8 e relative sottomisure con nota n.AOO_001/PSR n. 2871 del 07.10.2019 e l'intervenuta formalizzazione della proposta di modifica del PSR Puglia 2014/2020 alla DG AGRI in data 31.10.2019.

**VISTA** la DAdG n. 216 del 10.07.2019 avente ad oggetto "*PSR Puglia 2014/2020 – Misure non connesse alle superficie o agli animali. Adozione di check list per il controllo delle domande di sostegno e di pagamento*".

**VISTA** la D.G.R. 07.10.2019, n.1797 di Approvazione check list per le procedure di gara per appalti pubblici di lavori, servizi e forniture relative alle misure della Sviluppo Rurale, integrate con penalità da applicare in caso di mancata osservanza delle norme.

**VISTA** la Determinazione dell'Autorità di Gestione PSR PUGLIA 2014/2020 25 febbraio 2021, n. 110 PSR Puglia 2014-2020. Condizionalità Ex Ante: G4 (Appalti Pubblici). Adozione Check List di verifica delle procedure d'appalto in sostituzione delle Check List approvate con DAG n. 9 del 31/01/2019.

**VISTA** la D.G.R. n. 1515 del 27.09.2021, "*Atto di indirizzo e coordinamento per l'espletamento della procedura di valutazione di incidenza, ai sensi dell'articolo 6 della Direttiva 92/43/CEE e dell'articolo 5 del D.P.R. n. 357/1997 così come modificato ed integrato dall'articolo 6 del D.P.R. n. 120/2003. Recepimento Linee Guida Nazionali in materia di Vinca. Modifiche ed integrazioni alla D.G.R. n. 304/2006, come modificata dalle successive*".

**VISTA** la nota del Direttore di Dipartimento AOO_001/PROT. 22.02.2019 – 0000589 riguardante l'espletamento della procedura relativa alle Linee Guida per l'attuazione degli obblighi derivanti dall'applicazione della normativa relativa agli Aiuti di Stato.

**VISTA** la DAdG n.391 del 20.11.2019, avente ad oggetto "*Acquisizione parere di compatibilità del PAI con gli interventi previsti dalla Misura 8 del PSR Puglia 2014-2020, con nota dell'Autorità di Bacino del Distretto Idrografico Meridionale, e relative disposizioni procedurali*", relativa agli interventi ricadenti nelle NTA (Norme Tecniche di Attuazione) del Piano di Bacino Stralcio Assetto Idrogeologico (PAI) dell'Autorità di Bacino del Distretto Idrografico Meridionale.

**VISTA** la Determina del Dirigente della Sezione Gestione Sostenibile Risorse e Tutela delle Risorse Forestali e Naturali n. 426 del 22.11.2019, avente ad oggetto "*Parere complessivo di compatibilità degli interventi previsti dalla Misura 8 del PSR Puglia 2014/2020 Investimenti nello sviluppo delle aree forestali e nel miglioramento della redditività delle foreste ai fini del rilascio del parere sul vincolo idrogeologico ai sensi dell'art.7 della R.D.L. n.3267/23*".

**VISTA** la Delibera di Giunta Regionale n.2271 del 02.12.2019, pubblicata nel BURP n.8 del 17.01.2020, avente ad oggetto *"Programma di Sviluppo Rurale 2014-2020. Disciplina delle riduzioni ed esclusioni per inadempienze dei beneficiari delle misure non connesse alla superficie e agli animali. Disposizioni applicative in attuazione*

*del Reg. (UE) n. 640/2014 e del D.M. n. 497 del 17 gennaio 2019. Misura 8 - Investimenti nello sviluppo delle aree forestali miglioramento redditività delle foreste (Articoli da 21 a 26)".*

**VISTA** la DAdG n. 48 del 04.02.2020, avente ad oggetto "*Aggiornamento graduatoria di cui alla D.A.G. n. 230 del 22.10.2018 e adempimenti consequenziali".*

**VISTA** la DAdG n. 458 del 13.11.2020, avente ad oggetto "*Aggiornamento graduatoria di cui alla D.A.G. n. 48 del 04.02.2020 e adempimenti consequenziali".*

**VISTA** la DAdG n. 380 del 05.10.2020 avente ad oggetto "*Differimento dei termini di presentazione della documentazione di cantierabilità dei Programmi d'Intervento ammessi agli aiuti*".

**VISTA** la DAdG n. 194 del 08.04.2021, avente ad oggetto "*Disposizioni Procedurali: modalità di esecuzione degli interventi, di rendicontazione della spesa e di erogazione del sostegno; Approvazione modulistica per il controllo amministrativo domande di pagamento acconti e saldi*".

**VISTA** la DAdG del 3 febbraio 2021, n. 54 PSR Puglia 2014-2020. "*Disposizioni generali in merito alla trasparenza e tracciabilità dei documenti giustificativi di spesa, successivamente modificata ed integrata con DAdG n.171 del 31/03/2021*".

**VISTA** la DAdG n. 444 del 05/12/2019 (BURP n. 144 del 12/12/2019) con la quale è stato approvato il 1° elenco di concessione degli aiuti, nel quale è ricompresa la Ditta Dragano Antonio;

**VISTA** la DAdG n. 23 del 21/01/2020 (BURP n. 13 del 30/01/2020) con la quale è stato approvato il 4° elenco di concessione degli aiuti, nel quale è ricompresa la Ditta Del Genio Andrea;

**VISTA** la DAdG n. 281/2020 del 16/07/2020 (BURP n. 107 del 23/07/2020) con la quale è stato approvato il 7° elenco di concessione degli aiuti, nel quale è ricompresa la Ditta Longo Giuseppe;

**VISTA** la DAdG n. 81 del 19/02/2020 (BURP n. 25 del 27/02/2020) con la quale è stato approvato il 6° elenco di concessione degli aiuti, nel quale è ricompresa la Ditta Di Viesti Michele;

**VISTA** la DAdG n. 20 del 13/01/2021 (BURP n. 11 del 21/01/2021) con la quale è stato approvato il 9° elenco di concessione degli aiuti, nel quale sono ricomprese la Ditta Monaco Michela e la Tavoliere Bio s.s.;

**VISTE** le istanze di concessione proroga presentate da:

- Dragano Antonio in data 14/11/2022 e acquisita al prot. AOO_030/15/11/2022 n. 17080;
- Tavoliere Bio s.s.in data 14/11/2022 e acquisita al prot. AOO_030/15/11/2022 n. 17083;
- Di Viesti Michele in data 18/11/2022 e acquisita al prot. AOO_030/18/11/2022 n. 17699;
- Longo Giuseppe in data 18/11/2022 e acquisita al prot. AOO_030/18/11/2022 n. 17748;
- Monaco Michela in data 19/11/2022 e acquisita al prot. AOO_030/21/11/2022 n. 17781;
- Del Genio Andrea in data 25/11/2022, acquisita al prot. AOO_030/28/11/2022 n. 18440

**VISTA** la nota prot. AOO_001/PSR/19/10/2022 n. 438 avente ad oggetto *"PSR 2014/2022 della Puglia – Indicazioni in merito alle proroghe del termine di ultimazione dei lavori*";

**VISTA** la nota prot. AOO_030/29/11/2022 n. 18746 recante chiarimenti in merito alle proroghe concesse

**CONSIDERATO** che le ditte sopra menzionate hanno avviato i lavori, presentato almeno uno stato di avanzamento lavori e dimostrato, con un quadro economico aggiornato, la concreta possibilità di concludere il progetto e di raggiungere le relative finalità, secondo i criteri definiti dalla DAdG n. 194/2021,

**RITENUTO** che, nel rispetto della DAdG n. 194/2021 e della disciplina vigente, le Ditte in questione possono beneficiare della proroga in quanto è documentata la volontà di concludere positivamente i lavori di cui ai progetti presentati nell'ambito della sottomisura di sostegno.

**Tutto ciò premesso, si propone:**

- **di concedere** la proroga all'ultimazione dei lavori e alla presentazione dello Stato Finale dei Lavori alle Ditte indicate nell'allegato A, per un termine non superiore quello indicato nello stesso allegato;

- **di incaricare** il Responsabile del procedimento di trasmettere, a mezzo Posta Elettronica Certificata (PEC), il presente provvedimento di concessione proroga ai soggetti beneficiari nonché ai Servizi Territoriali competenti;
- **di stabilire** che la domanda di pagamento del saldo deve essere inviata al Servizio Territoriale compente del Dipartimento Agricoltura, Sviluppo Rurale ed Ambientale entro 30 giorni dalla fine lavori secondo la procedura indicata nella DAdG n. 194/2021;
- **di confermare** quanto altro previsto dall'Avviso pubblico approvato con DAdG n. 100 del 16.06.2017 e dai successivi atti amministrativi emanati dall'AdG del PSR Puglia 2014/2022;
- **di stabilire** che col presente Atto sono sanati i ritardi delle singole fasi sub-procedimentali successive alle concessioni effettuate a favore dei beneficiari riportati nella presente Determinazione a partire dalla comunicazione di inizio lavori;
- **di stabilire,** in attuazione del D.M. n. 2588 del 10 marzo 2020 (Disciplina del regime di condizionalità ai sensi del Reg. UE n. 1306/2013 e delle riduzioni ed esclusioni per inadempienze dei beneficiari dei pagamenti diretti e dei programmi di sviluppo rurale) e vigente anche per l'anno 2022 come da nota MiPAAF DISR 03 n.40128 del 28.01.2022 che, qualora a seguito di controlli a qualsiasi titolo ed in qualunque momento effettuati, dovessero essere rilevate infrazioni e/o irregolarità e/o anomalie e/o difformità, rispetto a quanto stabilito dall'Avviso Pubblico e dai successivi atti amministrativi, saranno applicate le riduzioni graduali, esclusioni o revoche dagli aiuti in conformità a quanto stabilito con Delibera di Giunta Regionale n. 2271 del 02.01.2020 (Misura 8 - Disciplina delle riduzioni ed esclusioni per inadempienze dei beneficiari delle misure non connesse alla superficie e agli animali).

**VERIFICA AI SENSI DEL D. Lgs 196/03**
**Garanzie alla riservatezza**

La pubblicazione dell'atto all'albo, salve le garanzie previste dalla legge 241/90 in tema di accesso ai documenti amministrativi, avviene nel rispetto della tutela alla riservatezza dei cittadini, secondo quanto disposto dal D. Lgs 196/03 in materia di protezione dei dati personali, nonché dal vigente regolamento regionale nr. 5/2006 per il trattamento dei dati sensibili e giudiziari.

**ADEMPIMENTI CONTABILI**
**(ai sensi del D. Lgs. n. 118/2011 e s.m.i.)**

Il presente provvedimento non comporta alcun mutamento qualitativo e quantitativo di entrata o di spesa né a carico del bilancio regionale né a carico degli Enti per i cui debiti i creditori potrebbero rivalersi sulla Regione e che è escluso ogni onere aggiuntivo rispetto a quelli già autorizzati a valere sullo stanziamento previsto dal bilancio regionale.

Il sottoscritto attesta che il procedimento istruttorio affidatogli è stato espletato nel rispetto delle norme vigenti e che il presente schema di determinazione è conforme alle risultanze istruttorie.

Il Responsabile della Sottomisura 8.1
(**Dott. For. Pierfrancesco Semerari**)

Visto

Il Responsabile di Raccordo delle Misure forestali

**Ing. Alessandro De Risi**

Sulla base delle risultanze istruttorie come innanzi illustrate, nonché letta la proposta formulata dal Responsabile di sottomisura Dott. For. Pierfrancesco Semerari;

Vista la sottoscrizione da parte del precitato istruttore alla proposta del presente provvedimento;

Richiamato, in particolare, il disposto dell'art. 6 della L. regionale n. 7 del 4/2/1997, in materia di modalità di esercizio della funzione dirigenziale,

Ritenuto di dover provvedere in merito,

**DETERMINA**

- **di prendere atto** di quanto indicato nelle premesse, che qui si intende integralmente riportato.
- **di concedere** la proroga all'ultimazione dei lavori e alla presentazione dello Stato Finale dei Lavori alle Ditte indicate nell'allegato A, per un termine non superiore quello indicato nello stesso allegato;
- **di incaricare** il Responsabile del procedimento di trasmettere, a mezzo Posta Elettronica Certificata (PEC), il presente provvedimento di concessione proroga ai soggetti beneficiari nonché ai Servizi Territoriali competenti;
- **di stabilire** che la domanda di pagamento del saldo deve essere inviata al Servizio Territoriale compente del Dipartimento Agricoltura, Sviluppo Rurale ed Ambientale entro 30 giorni dalla fine lavori secondo la procedura indicata nella DAdG n. 194/2021;
- **di confermare** quanto altro previsto dall'Avviso pubblico approvato con DAdG n. 100 del 16.06.2017 e dai successivi atti amministrativi emanati dall'AdG del PSR Puglia 2014/2021;
- **di stabilire** che col presente Atto sono sanati i ritardi delle singole fasi sub-procedimentali successive alle concessioni effettuate a favore dei beneficiari riportati nella presente Determinazione a partire dalla comunicazione di inizio lavori;
- **di stabilire,** in attuazione del D.M. n. 2588 del 10 marzo 2020 (Disciplina del regime di condizionalità ai sensi del Reg. UE n. 1306/2013 e delle riduzioni ed esclusioni per inadempienze dei beneficiari dei pagamenti diretti e dei programmi di sviluppo rurale) e vigente anche per l'anno 2022 come da nota MiPAAF DISR 03 n.40128 del 28.01.2022 che, qualora a seguito di controlli a qualsiasi titolo ed in qualunque momento effettuati, dovessero essere rilevate infrazioni e/o irregolarità e/o anomalie e/o difformità, rispetto a quanto stabilito dall'Avviso Pubblico e dai successivi atti amministrativi, saranno applicate le riduzioni graduali, esclusioni o revoche dagli aiuti in conformità a quanto stabilito con Delibera di Giunta Regionale n. 2271 del 02.01.2020 (Misura 8 - Disciplina delle riduzioni ed esclusioni per inadempienze dei beneficiari delle misure non connesse alla superficie e agli animali);
- **di dare atto** che il presente provvedimento:
  - è unicamente formato con mezzi informatici e firmato digitalmente e sarà conservato, ai sensi delle "Linee Guida per la gestione degli Atti Dirigenziali" dettate dal Segretario Generale della Giunta Regionale e dal Segretario Generale del Presidente, prot. n. AOO_022/652 del 31.3.2020, sui sistemi informatici regionali CIFRA, Sistema Puglia e Diogene;
  - sarà reso pubblico, ai sensi dell'art. 20 comma 3 del Decreto del Presidente della Giunta Regionale n. 22 del 22.01.2021, mediante affissione per 10 giorni lavorativi a decorrere dalla data della sua adozione, all'Albo delle Determinazioni Dirigenziali tramite la piattaforma regionale CIFRA, ai sensi delle Linee Guida del Segretario generale della Giunta Regionale e del Segretario Generale del Presidente, prot. n. AOO_022/652 del 31.3.2020;
  - sarà pubblicizzato nella sezione "Amministrazione trasparente", sotto sezione "Provvedimenti dirigenti amministrativi" del sito www.regione.puglia.it;
  - sarà pubblicato nel sito regionale: www.psr.regione.puglia.it
  - sarà pubblicato nel Bollettino Ufficiale della Regione Puglia;
  - sarà trasmesso all'A.G.E.A. – Ufficio Sviluppo Rurale;
  - è adottato in originale ed è composto da n. 7 (sette) facciate, oltre all'allegato "A" composto da 1 (una) facciata.

Ai sensi dell'art. 3 comma 4 della L. n. 241/90 e ss.mm.ii., avverso il presente provvedimento potrà essere

presentato ricorso giurisdizionale al Tribunale Amministrativo Regionale entro 60 giorni (sessanta) dalla data di notifica dello stesso, ovvero ricorso straordinario al Presidente della Repubblica entro 120 (centoventi) giorni.

La Dirigente della Sezione Attuazione Programmi

Comunitari per l'Agricoltura

**Dott.ssa Mariangela LOMASTRO**

REGIONE PUGLIA

**DIPARTIMENTO AGRICOLTURA SVILUPPO RURALE ED AMBIENTALE**
**SEZIONE ATTUAZIONE PROGRAMMI COMUNITARI PER L'AGRICOLTURA**

**Allegato "A" alla Determina dirigenziale n. 876 del 01/12/2022**

**Avviso Pubblico per la presentazione delle DDS - D.A.G. n. 100 del 16.06.2017 , BURP n. 72 del 22.06.2017**
**Misura 8 - Sottomisura 8.1 "Sostegno alla forestazione/all'imboschimento"**
**Concessione proroga per la fine dei lavori e la presentazione dello stato finale**

| N. | DITTA | D.d.S. | DAdG Concessione | Ultimazione Lavori prevista | Proroga Concessa a tutto il |
|---|---|---|---|---|---|
| 1 | **DRAGANO ANTONIO** | 54250619084 | 23 del 21/01/2020 | **29/07/2021** | 31/03/2023 |
| 2 | **TAVOLIERE BIO** | 54250619118 | 20 del 13/01/2021 | **21/07/2022** | 31/03/2023 |
| 3 | **DI VIESTI MICHELE** | 54250620116 | 455 del 13/11/2020 | **26/05/2022** | 31/03/2023 |
| 4 | **LONGO GIUSEPPE** | 54250620553 | 281 del 23/07/2020 | **20/01/2022** | 31/03/2023 |
| 5 | **MONACO MICHELA** | 54250617070 | 20 del 13/01/2021 | **21/07/2022** | 31/03/2023 |
| 6 | **DEL GENIO ANDREA** | 54250611768 | 444 del 05/12/2019 | **10/06/2021** | 30/06/2023 |

*Allegato "A" composto da 1 (una) facciata*

**Il Responsabile della Sottomisura 8.1**
Dott. For. Pierfrancesco Semerari

**La Dirigente della Sezione Attuazione Programmi Comunitari per l'Agricoltura**
Dott.ssa Mariangela Lomastro

DETERMINAZIONE DEL DIRIGENTE SEZIONE ATTUAZIONE DEI PROGRAMMI COMUNITARI PER L'AGRICOLTURA 5 dicembre 2022, n. 887

**P.S.R. Puglia 2014/2022 - Misura 8 "Investimenti nello sviluppo delle aree forestali e nel miglioramento della redditività delle foreste" - Sottomisura 8.6 "Supporto agli investimenti in tecnologie silvicole e nella trasformazione, mobilitazione e commercializzazione prodotti forestali".**

**Avviso pubblico approvato con Determina dell'Autorità di Gestione (DAdG) n. 200 del 21.09.2018, pubblicato nel BURP n. 131 dell'11.10.2018.**

**4° Elenco di Concessione delle Domande di Sostegno ammesse agli aiuti.**

**LA DIRIGENTE DELLA SEZIONE ATTUAZIONE PROGRAMMI COMUNITARI PER L'AGRICOLTURA**

**VISTI** gli articoli 4 e 5 della L.R. n. 7/97;

**VISTA** la direttiva emanata con deliberazione di Giunta Regionale n. 3261 del 28.07.1998, in attuazione della legge regionale n. 7 del 04.02.1997 e del D.Leg. n. 29 del 03.02.1993 e ss.mm.ii., che detta le direttive per la separazione dell'attività di direzione politica da quella di gestione amministrativa.

**VISTI** gli artt. 4 e 16 del D. Lgs. 165/01 e ss.mm.ii..

**VISTO** l'art.18 del D.Lgs. 196/03 "Codice in materia di protezione dei dati personali" in merito ai Principi applicabili ai trattamenti effettuati dai soggetti pubblici;

**VISTO** il Regolamento Regionale del 29 settembre 2009, N. 20 "Principi e linee guida in materia di trasparenza dell'attività amministrativa nella Regione Puglia".

**VISTO** il Decreto del Presidente della Giunta Regionale n. 443 del 31.07.2015 e s.m.i..

**VISTO** l'articolo 32 della Legge n. 69 del 18/06/2009 che prevede l'obbligo di sostituire la pubblicazione tradizionale all'Albo ufficiale con la pubblicazione di documenti digitali sui siti informatici.

**VISTA** la DGR n. 1518 del 31.07.2015 di adozione del modello organizzativo denominato "Modello ambidestro per l'innovazione della macchina amministrativa regionale – MAIA"- approvazione atto di alta organizzazione.

**VISTA** la Legge del 07.08.1990, n. 241 "*Nuove norme in materia di Procedimento Amministrativo e Diritto di accesso ai documenti amministrativi*" e ss.mm.ii..

**VISTA** la DAdG n. 134 del 20/05/2019 con la quale sono stati conferiti, con decorrenza 21/05/2019 – 20/05/2021, gli incarichi delle posizioni di responsabilità per le attività trasversali, di raccordo e di misura/ sottomisura del PSR 2014/2022.

**VISTA** la DGR n. 1974 del 07.12.2020 di adozione del modello organizzativo denominato "Modello ambidestro per l'innovazione della macchina amministrativa regionale – MAIA 2".

**VISTO** il Decreto del Presidente della Giunta Regionale del 22 gennaio 2021 n. 22 avente oggetto *Adozione Atto di Alta Organizzazione. Modello Organizzativo "MAIA 2.0";*

**VISTA** la Deliberazione di Giunta regionale (D.G.R.) n. 1204 del 22 luglio 2021 con la quale sono state approvate, tra l'altro, ulteriori modifiche all'Atto di Alta Organizzazione MAIA 2.0;

**VISTO** il Decreto del Presidente della Giunta regionale (D.P.G.R.) n. 262 del 10 agosto 2021 con cui sono state adottate ulteriori integrazioni e modifiche al Modello Organizzativo "MAIA 2.0";

**VISTA** la Deliberazione della Giunta Regionale della Puglia n. 1576 del 30/09/2021 con la quale è stata nominata la dott.ssa Mariangela Lomastro Dirigente della Sezione Attuazione Programmi Comunitari per l'Agricoltura;

**VISTA** la Deliberazione della Giunta Regionale della Puglia n. 1612 del 11.10.2021 con la quale è stato conferito l'incarico di Autorità di Gestione del PSR Puglia 2014-2020 al Prof. Gianluca Nardone.

**VISTA** la Determinazione della Dirigente della Sezione Attuazione dei Programmi Comunitari per l'Agricoltura n. 478 del 29/12/2021 di conferimento incarichi di responsabili di raccordo, con cui veniva conferito all'Ing. Alessandro De Risi la responsabilità del Raccordo della Misure Forestali.

**VISTA** la Determina dirigenziale della Sezione Attuazione dei Programmi Comunitari per l'Agricoltura n. 56 del 27/01/2021 con la quale è stato conferita al Dott For. Pierfrancesco Semerari la responsabilità delle Sottomisure 8.1 "Sostegno per l'imboschimento dei terreni agricoli allo scopo di incrementare la copertura del suolo", 8.6 "Sostegno agli investimenti in tecnologie silvicole e nella trasformazione, mobilitazione e commercializzazione dei prodotti delle foreste"

*Sulla base dell'istruttoria espletata dal Responsabile della Sottomisura 8.6, in qualità di Responsabile del procedimento, dalla quale emerge quanto segue.*

**VISTA** la Deliberazione n.24 del 29/09/2004 del Comitato Interministeriale per la Programmazione Economica (CIPE) in attuazione della Legge n. 144 del 17 maggio 1999 e ss.mm.ii. relativa all'implementazione del sistema del Codice unico di progetto di investimento pubblico (CUP);

**VISTO** che con Decisione C(2008) 737 del 18/02/2008 della Commissione Europea e con Deliberazione della Giunta Regionale n. 148 del 12/02/2008, pubblicata nel BURP n. 34 del 29/02/2008, è stato approvato il PSR 2007/2013 della Regione Puglia

**VISTO** il Reg. (UE) n.1305/2013 del 17.12.2013 sul sostegno allo sviluppo rurale da parte del Fondo Europeo Agricolo per lo Sviluppo Rurale (FEASR) che abroga il Reg. (CE) n.1698/2005 del Consiglio.

**VISTO** il Reg. (UE) n.1306/2013 del Parlamento e del Consiglio europeo del 17.12.2013 sul finanziamento, sulla gestione e sul monitoraggio della politica agricola comune, che abroga i regolamenti del Consiglio (CEE) n. 352/78, (CE) n. 165/94, (CE) n. 2799/98, (CE) n. 814/2000, (CE) n. 1290/2005 e (CE) n. 485/2008.

**VISTO** il Reg. (UE) n.808/2014 della Commissione del 17.07.2014 recante modalità di applicazione del Reg. (UE) n.1305/2013 del Parlamento europeo e del Consiglio.

**VISTO** il Reg. (UE) n.809/2014 del 17.07.2014 recante modalità di applicazione del Reg. (UE) n.1306/2013 del Parlamento europeo e del Consiglio per quanto riguarda il sistema integrato di gestione e di controllo, le misure di sviluppo rurale e la condizionalità.

**VISTO** il Reg. (UE) n.640/2014 della Commissione dell'11.03.2014 che integra il Reg. (UE) n.1306/2013 del Parlamento Europeo e del Consiglio per quanto riguarda il sistema integrato di gestione e di controllo e le condizioni per il rifiuto o la revoca di pagamenti nonché le sanzioni amministrative applicabili ai pagamenti diretti, al sostegno allo sviluppo rurale e alla condizionalità.

**VISTO** il Reg. (UE) 2017/2393 del Parlamento Europeo e del Consiglio del 13.12.2017 che modifica i Reg. (UE) n. 1305/2013, n. 1306/2013, n. 1307/2013, n. 1308/2013 e n. 652/2014.

**VISTO** il Programma di Sviluppo Rurale (PSR) 2014-2020 della Regione Puglia approvato con Decisione della Commissione Europea C(2015) 8412 del 24.11.2015.

**VISTA** la Deliberazione della Giunta Regionale n. 2424 del 30.12.2015 relativa all'approvazione e presa d'atto della Decisione della Commissione Europea del 24.11.2015, n. C(2015) 8412.

**VISTA** la Decisione della Commissione Europea C(2017) 499 del 25.01.2017 che approva la modifica del PSR 2014-2020 della Regione Puglia ai fini della concessione di un sostegno da parte del Fondo Europeo Agricolo per lo Sviluppo Rurale (FEASR) e modifica la decisione di esecuzione C(2015) 8412 del 24.11.2015.

**VISTA** la Decisione della Commissione Europea del 27.07.2017 C(2017) n. 5454, che approva l'ulteriore modifica del PSR 2014-2020 della Regione Puglia ai fini della concessione di un sostegno da parte del FEASR.

**VISTA** la Decisione di esecuzione della Commissione del 31.10.2017 C(2017) n. 7387 che approva le modifiche "terremoto".

**VISTA** la Decisione di esecuzione della Commissione C(2018) 5917 del 06.09.2018 che approva l'ultima modifica del PSR 2014-2020 della Regione Puglia ai fini della concessione di un sostegno da parte del FEASR e modifica la decisione di esecuzione C(2015) 8412 del 24.11.2015.

**VISTA** la Deliberazione n.24 del 29/09/2004 del Comitato Interministeriale per la Programmazione Economica (CIPE) in attuazione della Legge n. 144 del 17 maggio 1999 e ss.mm.ii. relativa all'implementazione del sistema del Codice unico di progetto di investimento pubblico (CUP).

**VISTA** la D.G.R. 24/07/2018, n. 1362 Valutazione di incidenza ambientale. Articolo 6 paragrafi 3 e 4 della Direttiva n.92/43/CEE ed articolo 5 del D.P.R. 357/1997 e smi. Atto di indirizzo e coordinamento. Modifiche e integrazioni alla D.G.R. n.304/2006.

**VISTA** la DAdG n. 200 del 21/09/2018, pubblicato nel B.U.R.P. n. 131 dell'11/10/2018, con la quale è stato approvato l'Avviso pubblico per la presentazione delle Domande di sostegno relative alla Sottomisura 8.6, successivamente modificato ed integrato con le DAdG n. 237 del 31/10/2018.

**VISTA** la DAdG n. 207 del 27/09/2018, pubblicata nel B.U.R.P. n. 128 del 04/10/2018, con la quale sono state approvate le Linee Guida per la progettazione e realizzazione degli interventi, previamente condivise con gli Enti competenti al rilascio dei Pareri/Titoli Abilitativi necessari all'esecuzione degli interventi stessi.

**VISTA** la DAdG n.48 del 18/03/2019 di approvazione delle domande ammissibili all'istruttoria;

**VISTA** la DAdG n. 235 del 15/07/2019 con la quale è stata di aggiornata la graduatoria delle domande ammesse all'istruttoria tecnico-amministrativa, nonché l'elenco delle ditte non ammissibili.

**VISTA** la DAdG n. 426 del 28/11/2019 con la quale è stato approvato l'elenco delle domande di sostegno ritenute non ammissibili agli aiuti della Sottomisura 8.6.

**VISTA** la DAdG n. 427 del 28/11/2019, avente a oggetto l'approvazione l'elenco delle domande di sostegno ammissibili agli aiuti della Sottomisura 8.6.

**CONSIDERATO** che le risorse finanziarie di cui alla DAdG n. 200 del 21/09/2018 per la Sottomisura 8.6, cosi come riportate al par.10.3.8 del Capitolo 10 - Piano di Finanziamento per l'intero periodo di programmazione 2014-2020, ammontano a 5,0 Meuro, come indicato nella successiva tabella:

| Sottomisura | | Transizione (Euro) | Importi a bando (Euro) | |
|---|---|---|---|---|
| Sottomisura | Dotazione (Euro) | | 2018 | 2019 |
| 8.6 | 5.000.000,00 | 800.000,00 | 2.000.000,00 | 2.200.000,00 |

**VISTA** la chiusura della procedura di consultazione scritta del Comitato di Sorveglianza che ha adottato la rimodulazione finanziaria nell'ambito della Misura 8 e relative sottomisure con nota n.AOO_001/PSR n. 2871 del 07.10.2019 e l'intervenuta formalizzazione della proposta di modifica del PSR Puglia 2014/2022 alla DG AGRI in data 31.10.2019.

**VISTA** la DAdG n. 216 del 10/07/2019 avente ad oggetto "PSR Puglia 2014/2022 – Misure con connesse alle superficie o agli animali. Adozione di check list per il controllo delle domande di sostegno e di pagamento".

**VISTA** la D.G.R. 07/10/2019, n.1797 di Approvazione check list per le procedure di gara per appalti pubblici di lavori, servizi e forniture relative alle misure della Sviluppo Rurale, integrate con penalità da applicare in caso di mancata osservanza delle norme.

**VISTA** la DAdG n.363 del 25/10/2019 di Adozione check list di verifica delle procedure d'appalto in sostituzione delle check list approvate con DAdG n.9 del 31/01/2019.

**VISTA** la nota del Direttore di Dipartimento AOO_001/PROT. 22/02/2019 – 0000589 riguardante l'espletamento della procedura relativa alle Linee Guida per l'attuazione degli obblighi derivanti dall'applicazione della normativa relativa agli Aiuti di Stato.

**CONSIDERATO** che alla Sottomisura 8.6 si applica il Reg. (UE) n. 1407 del 18 dicembre 2013 sulla regola *"de minimis"* e che, pertanto il contributo pubblico a favore del beneficiario non potrà essere maggiore di euro 200.000,00 per un periodo di tre anni.

**VISTA** la DAdG n.391 del 20.11.2019, avente ad oggetto "Acquisizione parere di compatibilità del PAI con gli interventi previsti dalla Misura 8 del PSR Puglia 2014-2020, con nota dell'Autorità di Bacino del Distretto Idrografico Meridionale, e relative disposizioni procedurali", relativa agli interventi ricadenti nelle NTA (Norme Tecniche di Attuazione) del Piano di Bacino Stralcio Assetto Idrogeologico (PAI) dell'Autorità di Bacino del Distretto Idrografico Meridionale.

**VISTA** la DAdG n. 194 del 08.04.2021, avente ad oggetto "Disposizioni Procedurali: Modalità di esecuzione degli interventi, di rendicontazione della spesa e di erogazione del sostegno; Approvazione modulistica per il controllo amministrativo domande di pagamento acconti e saldi".

**VISTA** la Determina del Dirigente della Sezione Gestione Sostenibile Risorse e Tutela delle Risorse Forestali e Naturali n. 426 del 22.11.2019, avente ad oggetto *"Parere complessivo di compatibilità degli interventi previsti dalla Misura 8 del PSR Puglia 2014/2022 - Investimenti nello sviluppo delle aree forestali e nel miglioramento della redditività delle foreste - ai fini del rilascio del parere sul vincolo idrogeologico ai sensi dell'art.7 della R.D.L. n.3267/23*".

**VISTA** la Delibera di Giunta Regionale n.2271 del 02.12.2019, pubblicata nel BURP n.8 del 17.01.2020, avente ad oggetto *"Programma di Sviluppo Rurale 2014-2020. Disciplina delle riduzioni ed esclusioni per inadempienze dei beneficiari delle misure non connesse alla superficie e agli animali. Disposizioni applicative in attuazione del Reg. (UE) n. 640/2014 e del D.M. n. 497 del 17 gennaio 2019. Misura 8 - Investimenti nello sviluppo delle aree forestali miglioramento redditività delle foreste (Articoli da 21 a 26)".*

**VISTA** l'attuale versione vigente 13.1 del Programma di Sviluppo Rurale della regione Puglia 2014/2022 adottato dai competenti Servizi della Commissione Europea in data 19.08.2022.

**VISTA** la DAdG n. 97 del 28/02/2020 (1° elenco di concessione) e la DAdG n. 401 del 14/10/2020 (2° elenco di concessione) con le quali sono stati concessi gli aiuti a n. 23 ditte inserite nella DAdG n. 427/2019.

**CONSIDERATO** che, soltanto per gli interventi previsti dall'Azione 1 "*Investimenti nella trasformazione e commercializzazione dei prodotti forestali* - 1.1) *Adeguamento innovativo delle dotazioni tecniche di macchinari e attrezzature"*, le Ditte ammesse ai benefici della sottomisura in oggetto, non necessitano di autorizzazioni relative alla cantierabilità;

**VERIFICATO**, che per le Ditte ammesse ai benefici della sottomisura in oggetto, cosi come riportato nell'allegato "A", relativamente all'Azione 2 sono stati acquisiti:

1. elaborati grafici di progetto definitivo a seguito dei titoli abilitativi conseguiti, ove differenti rispetto a quanto già approvato con le verifiche di ammissibilità delle DdS;
2. il Computo metrico analitico e quadro riepilogativo di spesa, ove differente rispetto a quanto già approvato con le verifiche di ammissibilità delle DdS;
3. la Dichiarazione sostitutiva di notorietà sottoscritta dal Direttore dei Lavori e dal beneficiario, il computo metrico analitico e il quadro riepilogativo di spesa sono riferiti al progetto esecutivo, ovvero, non differiscono dagli stessi documenti già approvati con le verifiche di ammissibilità delle DdS;

**RITENUTO** necessario, in relazione a quanto innanzi esposto, concedere i benefici della sottomisura 8.6 "*Investimenti nella trasformazione e commercializzazione dei prodotti forestali* del PSR PUGLIA 2014/2022 alla Ditta riportate nell'allegato "A", parte integrante del presente provvedimento, per un importo complessivo di aiuto pubblico di € 177.534,34 di cui aiuto pubblico concesso pari ad € 115.397,32;

**Tutto ciò premesso, si propone:**

- **di concedere** l'aiuto alla ditta BASILE Francesco, riportata nell'allegato "A", parte integrante al presente provvedimento, per un importo complessivo di spesa ammessa pari ad € 177.534,34 di cui aiuto pubblico concesso pari ad € 115.397,32;
- **di stabilire**, che gli interventi oggetto di sostegno dovranno concludersi il termine di 18 (diciotto) mesi dalla data di pubblicazione del presente provvedimento sul B.U.R.P.;
- **di incaricare** il Responsabile della Sottomisura 8.6 a trasmettere, a mezzo Posta Elettronica Certificata (PEC), il presente provvedimento di concessione agli aiuti al soggetto beneficiario, che dovrà esprimere formale accettazione della concessione, degli impegni ed obblighi ad essa connessi, completo dei dati del Codice Unico di Progetto (CUP), riportati nell'allegato "A";
- **di stabilire** che:
  - l'esecuzione degli interventi, la presentazione delle domande di pagamento (anticipo, acconti e saldo) e

l'erogazione degli aiuti dovranno effettuarsi secondo le modalità ed i termini stabiliti dagli artt. 6.2 - 6.3 e 6.5 della DAdG n. 194/2021 e dai successivi atti amministrativi dell'AdG PSR Puglia 2014-2020;

- la domanda di pagamento dell'anticipo deve essere inviata al Dipartimento Agricoltura, Sviluppo Rurale ed Ambientale (Responsabile della Sottomisura 8.6) Lungomare Nazario Sauro 45/47 -70121 Bari entro 30 giorni dalla comunicazione del provvedimento di concessione degli aiuti eseguita a mezzo PEC;
- il beneficiario è tenuto a trasmettere le domande di pagamento degli acconti e del saldo, da inoltrare ai Servizi Territoriali di competenza, come stabilito dagli artt. 6.2 e 6.5 della DAdG n.194/2021;
- in attuazione del D.M. n.497 del 17.01.2019 (Disciplina del regime di condizionalità ai sensi del Reg. UE n. 1306/2013 e delle riduzioni ed esclusioni per inadempienze dei beneficiari dei pagamenti diretti e dei programmi di sviluppo rurale) e della Delibera di Giunta Regionale n.2271 del 02.12.2019, che qualora a seguito di controlli a qualsiasi titolo ed in qualunque momento effettuati, dovessero essere rilevate infrazioni e/o irregolarità e/o anomalie e/o difformità, rispetto a quanto stabilito dall'Avviso Pubblico e dai successivi atti amministrativi, saranno applicate le riduzioni graduali, esclusioni o revoche dagli aiuti in conformità a quanto sarà stabilito con la precitata Delibera di Giunta Regionale

- **di confermare** quanto altro previsto dall'Avviso pubblico approvato con DAdG n. 200 del 21.09.2018 e dai successivi atti amministrativi emanati dall'AdG del PSR Puglia 2014/2022;
- **di stabilire**, in attuazione del D.M. n.497 del 17.01.2019 (Disciplina del regime di condizionalità ai sensi del Reg. UE n. 1306/2013 e delle riduzioni ed esclusioni per inadempienze dei beneficiari dei pagamenti diretti e dei programmi di sviluppo rurale) e della Delibera di Giunta Regionale n.2271 del 02.12.2019, che qualora a seguito di controlli a qualsiasi titolo ed in qualunque momento effettuati, dovessero essere rilevate infrazioni e/o irregolarità e/o anomalie e/o difformità, rispetto a quanto stabilito dall'Avviso Pubblico e dai successivi atti amministrativi, saranno applicate le riduzioni graduali, esclusioni o revoche dagli aiuti in conformità a quanto sarà stabilito con la precitata Delibera di Giunta Regionale.
- **di confermare** quanto altro previsto dall'Avviso pubblico approvato con DAdG n. 316 del 30/09/2019 e dai successivi atti amministrativi emanati dall'AdG del PSR Puglia 2014/2020.

**VERIFICA AI SENSI DEL D. Lgs 196/03**
**Garanzie alla riservatezza**

La pubblicazione dell'atto all'albo, salve le garanzie previste dalla legge 241/90 in tema di accesso ai documenti amministrativi, avviene nel rispetto della tutela alla riservatezza dei cittadini, secondo quanto disposto dal D. Lgs 196/03 in materia di protezione dei dati personali, nonché dal vigente regolamento regionale nr. 5/2006 per il trattamento dei dati sensibili e giudiziari.

**ADEMPIMENTI CONTABILI**
**(ai sensi della L.R. n. 118/2001 e s.m.i.)**

Il presente provvedimento non comporta alcun mutamento qualitativo e quantitativo di entrata o di spesa, né a carico del bilancio regionale né a carico degli Enti per i cui debiti i creditori potrebbero rivalersi sulla Regione Puglia e che dallo stesso non scaturiranno oneri di natura finanziaria per la Regione Puglia; pertanto, non va trasmesso alla Sezione Bilancio e Ragioneria.

Il sottoscritto attesta che il procedimento istruttorio affidatogli è stato espletato nel rispetto delle norme e che il presente schema di determinazione è conforme alle risultanze istruttorie.

Il Responsabile del procedimento per la Sottomisura 8.6

**Dott. For. Pierfrancesco SEMERARI**

Visto

Il Responsabile di Raccordo delle Misure forestali

**Ing. Alessandro De Risi**

Sulla base delle risultanze istruttorie come innanzi illustrate, nonché letta la proposta formulata dal responsabile della Sottomisura 8.6;

**Vista** la sottoscrizione da parte del precitato Responsabile alla proposta del presente provvedimento;

**Richiamato**, in particolare, il disposto dell'art. 6 della L. regionale n. 7 del 4/2/1997, in materia di modalità di esercizio della funzione dirigenziale.

Ritenuto di dover provvedere in merito,

**DETERMINA**

- **di prendere atto** di quanto riportato in narrativa che qui si intende integralmente riportato.
- **di concedere l'aiuto** alla ditta BASILE Francesco, riportata nell'allegato "A", parte integrante al presente provvedimento, per un importo complessivo di spesa ammessa pari ad € 177.534,34 di cui aiuto pubblico concesso pari ad € 115.397,32;
- **di stabilire**, che gli interventi oggetto di sostegno dovranno concludersi il termine di 18 (diciotto) mesi dalla data di pubblicazione del presente provvedimento sul B.U.R.P.;
- **di incaricare** il Responsabile della Sottomisura 8.6 a trasmettere, a mezzo Posta Elettronica Certificata (PEC), il presente provvedimento di concessione agli aiuti al soggetto beneficiario, che dovrà esprimere formale accettazione della concessione, degli impegni ed obblighi ad essa connessi, completo dei dati del Codice Unico di Progetto (CUP), riportati nell'allegato "A";
- **di stabilire che**:
  - la presentazione delle domande di pagamento (anticipo, acconti e saldo) e l'erogazione degli aiuti dovranno effettuarsi secondo le modalità ed i termini stabiliti dagli artt. 6.2 - 6.3 e 6.5 della DAdG n. 194/2021 e dai successivi atti amministrativi dell'AdG PSR Puglia 2014-2022;
  - la domanda di pagamento dell'anticipo deve essere inviata al Dipartimento Agricoltura, Sviluppo Rurale ed Ambientale (Responsabile della Sottomisura 8.6) - Lungomare Nazario Sauro 45/47 - 70121 Bari, entro 30 giorni dalla comunicazione del provvedimento di concessione degli aiuti eseguita a mezzo PEC;
  - il beneficiario, è tenuto a trasmettere le domande di pagamento degli acconti e del saldo, da inoltrare ai Servizi Territoriali di competenza, come stabilito dagli artt. 6.3 e 6.5 della DAdG n. 194/2021;
- **di confermare** quanto altro previsto dall'Avviso pubblico approvato con DAdG n. 200 del 21.09.2018 e dai successivi atti amministrativi emanati dall'AdG del PSR Puglia 2014/2022;
- **di stabilire,** , in attuazione del D.M. n.497 del 17.01.2019 (Disciplina del regime di condizionalità ai sensi del Reg. UE n. 1306/2013 e delle riduzioni ed esclusioni per inadempienze dei beneficiari dei pagamenti diretti e dei programmi di sviluppo rurale) e della Delibera di Giunta Regionale n.2271 del 02.12.2019, che qualora a seguito di controlli a qualsiasi titolo ed in qualunque momento effettuati, dovessero essere rilevate infrazioni e/o irregolarità e/o anomalie e/o difformità, rispetto a quanto stabilito dall'Avviso Pubblico e dai successivi atti amministrativi, saranno applicate le riduzioni graduali, esclusioni o revoche dagli aiuti in conformità a quanto sarà stabilito con la precitata Delibera di Giunta Regionale.
- **di confermare** quanto altro previsto dall'Avviso pubblico approvato con DAdG n. 200 del 21.09.2018 e dai successivi atti amministrativi emanati dall'AdG del PSR Puglia 2014/2022.
- **di dare atto** che il presente provvedimento:
  - è unicamente formato con mezzi informatici e firmato digitalmente e sarà conservato, ai sensi delle

Linee Guida del Segretario generale della Giunta Regionale e del Segretario Generale del Presidente, prot. n. AOO_022/652 del 31.3.2020, sui sistemi informatici regionali CIFRA, Sistema Puglia e Diogene;

- sarà reso pubblico, ai sensi dell'art. 20 comma 3 del Decreto del Presidente della Giunta Regionale n. 22 del 22.01.2021, mediante affissione per 10 giorni lavorativi a decorrere dalla data della sua adozione, all'Albo delle Determinazioni Dirigenziali tramite la piattaforma regionale CIFRA, ai sensi delle Linee Guida del Segretario generale della Giunta Regionale e del Segretario Generale del Presidente, prot. n. AOO_022/652 del 31.3.2020;
- sarà pubblicizzato nella sezione "Amministrazione trasparente", sotto sezione "Provvedimenti dirigenti amministrativi" del sito www.regione.puglia.it;
- sarà pubblicato nel sito regionale: www.psr.regione.puglia.it
- sarà pubblicato nel Bollettino Ufficiale della Regione Puglia;
- sarà trasmesso all'A.G.E.A. – Ufficio Sviluppo Rurale;
- è adottato in originale ed è composto da n.7 (sette) facciate, oltre all'Allegato "A" composto da 1 (una) facciata.

Ai sensi dell'art. 3 comma 4 della L. n. 241/90 e ss.mm.ii., avverso il presente provvedimento potrà essere presentato ricorso giurisdizionale al Tribunale Amministrativo Regionale entro 60 giorni (sessanta) dalla data di notifica dello stesso, ovvero ricorso straordinario al Presidente della Repubblica entro 120 (centoventi) giorni.

La Dirigente della Sezione Attuazione Programmi
Comunitari per l'Agricoltura
Dott.ssa Mariangela LOMASTRO

REGIONE PUGLIA

**DIPARTIMENTO AGRICOLTURA SVILUPPO RURALE ED AMBIENTALE**
**SEZIONE ATTUAZIONE PROGRAMMI COMUNITARI PER L'AGRICOLTURA**

**Allegato "A" alla Determina dirigenziale n. 887 del 05/12/2022----------**

Avviso Pubblico per la presentazione delle DDS - DAdG n. 316 del 30/09/2018 - BURP n. 113 del 03/10/2019
Misura 8 - Sottomisura 8.6 "Supporto agli investimenti in tecnologie silvicole e nella trasformazione, mobilitazione e commercializzazione prodotti forestali"
4° ELENCO DI CONCESSIONE DELLE DOMANDE DI SOSTEGNO AMMESSE AGLI AIUTI

| N. | DITTA | DDS | CUP | n. registro aiuti di Stato (Cor) | VERCOR | Importo lavori ammesso | Importo spese generali ammesso | Totale programma ammesso | Aiuto concesso (65%) | Superficie (mq) |
|---|---|---|---|---|---|---|---|---|---|---|
| 1 | **BASILE FRANCESCO** | 84250265901 | B91J22000500004 | 9966929 | 21064843<br>21064829<br>21064839 | € 158.512,80 | € 19.021,54 | € 177.534,34 | € 115.397,32 | **600.000** |

*Allegato "A" composto da 1 (una ) facciata*

**IL RESPONSABILE SOTTOMISURE 8.1 e 8.6**
**Dott. For. Pierfrancesco SEMERARI**

**La Dirigente della Sezione Attuazione Programmi Comunitari per l'Agricoltura**
**dott.ssa Mariangela LOMASTRO**

DETERMINAZIONE DEL DIRIGENTE SEZIONE ATTUAZIONE DEI PROGRAMMI COMUNITARI PER L'AGRICOLTURA 5 dicembre 2022, n. 888

**P.S.R. Puglia 2014/2022 - Misura 8 "Investimenti nello sviluppo delle aree forestali e nel miglioramento della redditività delle foreste" - Sottomisura 8.6 "Supporto agli investimenti in tecnologie silvicole e nella trasformazione, mobilitazione e commercializzazione prodotti forestali". II BANDO Avviso pubblico approvato con Determina dell'Autorità di Gestione (DAdG) n. 316 del 30/09/2019, pubblicato nel BURP n. 113 del 03/10/2019. 5° Elenco di Concessione delle Domande di Sostegno ammesse agli aiuti.**

**LA DIRIGENTE DELLA SEZIONE ATTUAZIONE PROGRAMMI COMUNITARI PER L'AGRICOLTURA**

**VISTI** gli articoli 4 e 5 della L.R. n. 7/97;

**VISTA** la direttiva emanata con deliberazione di Giunta Regionale n. 3261 del 28.07.1998, in attuazione della legge regionale n. 7 del 04.02.1997 e del D.Leg. n. 29 del 03.02.1993 e ss.mm.ii., che detta le direttive per la separazione dell'attività di direzione politica da quella di gestione amministrativa;

**VISTI** gli artt. 4 e 16 del D. Lgs. 165/01 e ss.mm.ii;

**VISTO** l'art.18 del D.Lgs. 196/03 "*Codice in materia di protezione dei dati personali*" in merito ai Principi applicabili ai trattamenti effettuati dai soggetti pubblici;

**VISTO** il Regolamento Regionale del 29 settembre 2009, n. 20 "*Principi e linee guida in materia di trasparenza dell'attività amministrativa nella Regione Puglia*";

**VISTO** il Decreto del Presidente della Giunta Regionale n. 443 del 31.07.2015 e s.m.i.;

**VISTO** l'articolo 32 della Legge n. 69 del 18/06/2009 che prevede l'obbligo di sostituire la pubblicazione tradizionale all'Albo ufficiale con la pubblicazione di documenti digitali sui siti informatici;

**VISTA** la DGR n. 1518 del 31.07.2015 di adozione del modello organizzativo denominato "Modello ambidestro per l'innovazione della macchina amministrativa regionale – MAIA"- approvazione atto di alta organizzazione;

**VISTA** la Legge del 07.08.1990, n. 241 "*Nuove norme in materia di Procedimento Amministrativo e Diritto di accesso ai documenti amministrativi*" e ss.mm.ii.;

**VISTA** la DAdG n. 134 del 20/05/2019 con la quale sono stati conferiti, con decorrenza 21/05/2019 – 20/05/2021, gli incarichi delle posizioni di responsabilità per le attività trasversali, di raccordo e di misura/ sottomisura del PSR 2014/2022;

**VISTA** la DGR n. 1974 del 07.12.2020 di adozione del modello organizzativo denominato "Modello ambidestro per l'innovazione della macchina amministrativa regionale – MAIA 2".

**VISTO** il Decreto del Presidente della Giunta Regionale del 22 gennaio 2021 n. 22 avente oggetto *Adozione Atto di Alta Organizzazione. Modello Organizzativo "MAIA 2.0";*

**VISTA** la Deliberazione di Giunta regionale (D.G.R.) n. 1204 del 22 luglio 2021 con la quale sono state approvate, tra l'altro, ulteriori modifiche all'Atto di Alta Organizzazione MAIA 2.0;

**VISTO** il Decreto del Presidente della Giunta regionale (D.P.G.R.) n. 262 del 10 agosto 2021 con cui sono state adottate ulteriori integrazioni e modifiche al Modello Organizzativo "MAIA 2.0";

**VISTA** la Deliberazione della Giunta Regionale della Puglia n. 1576 del 30/09/2021 con la quale è stata nominata la dott.ssa Mariangela Lomastro Dirigente della Sezione Attuazione Programmi Comunitari per l'Agricoltura;

**VISTA** la Deliberazione della Giunta Regionale della Puglia n. 1612 del 11.10.2021 con la quale è stato conferito l'incarico di Autorità di Gestione del PSR Puglia 2014-2020 al Prof. Gianluca Nardone.

**VISTA** la Determinazione della Dirigente della Sezione Attuazione dei Programmi Comunitari per l'Agricoltura n. 478 del 29/12/2021 di conferimento incarichi di responsabili di raccordo, con cui veniva conferito all'Ing. Alessandro De Risi la responsabilità del Raccordo della Misure Forestali.

**VISTA** la Determina dirigenziale della Sezione Attuazione dei Programmi Comunitari per l'Agricoltura n. 56

del 27/01/2021 con la quale è stato conferita al Dott For. Pierfrancesco Semerari la responsabilità delle Sottomisure 8.1 "Sostegno per l'imboschimento dei terreni agricoli allo scopo di incrementare la copertura del suolo", 8.6 "Sostegno agli investimenti in tecnologie silvicole e nella trasformazione, mobilitazione e commercializzazione dei prodotti delle foreste"

*Sulla base dell'istruttoria espletata dal Responsabile della Sottomisura 8.6, in qualità di Responsabile del procedimento, dalla quale emerge quanto segue.*

**VISTA** la Deliberazione n.24 del 29/09/2004 del Comitato Interministeriale per la Programmazione Economica (CIPE) in attuazione della Legge n. 144 del 17 maggio 1999 e ss.mm.ii. relativa all'implementazione del sistema del Codice unico di progetto di investimento pubblico (CUP);

**VISTO** che con Decisione C(2008) 737 del 18/02/2008 della Commissione Europea e con Deliberazione della Giunta Regionale n. 148 del 12/02/2008, pubblicata nel BURP n. 34 del 29/02/2008, è stato approvato il PSR 2007/2013 della Regione Puglia;

**VISTO** il Reg. (UE) n.1305/2013 del 17.12.2013 sul sostegno allo sviluppo rurale da parte del Fondo Europeo Agricolo per lo Sviluppo Rurale (FEASR) che abroga il Reg. (CE) n.1698/2005 del Consiglio;

**VISTO** il Reg. (UE) n.1306/2013 del Parlamento e del Consiglio europeo del 17.12.2013 sul finanziamento, sulla gestione e sul monitoraggio della politica agricola comune, che abroga i regolamenti del Consiglio (CEE) n. 352/78, (CE) n. 165/94, (CE) n. 2799/98, (CE) n. 814/2000, (CE) n. 1290/2005 e (CE) n. 485/2008;

**VISTO** il Reg. (UE) N. 640/2014 della COMMISSIONE del 11/03/2014 che integra il regolamento (UE) n. 1306/2013 del Parlamento europeo e del Consiglio per quanto riguarda il sistema integrato di gestione e di controllo e le condizioni per il rifiuto o la revoca di pagamenti nonché le sanzioni amministrative applicabili ai pagamenti diretti, al sostegno allo sviluppo rurale e alla condizionalità;

**VISTO** il Regolamento Delegato (UE) n. 807/2014 della Commissione del 11/03/2014 che integra talune disposizioni del Reg. (UE) n. 1305/2013 del Parlamento europeo e del Consiglio sul sostegno allo sviluppo rurale da parte del FEASR e che introduce disposizioni transitorie;

**VISTO** il Reg. (UE) n. 808/2014 della Commissione del 17.07.2014 recante modalità di applicazione del Reg. (UE) n.1305/2013 del Parlamento europeo e del Consiglio;

**VISTO** il Reg. (UE) n. 809/2014 del 17.07.2014 recante modalità di applicazione del Reg. (UE) n.1306/2013 del Parlamento europeo e del Consiglio per quanto riguarda il sistema integrato di gestione e di controllo, le misure di sviluppo rurale e la condizionalità;

**VISTO** il Regolamento Delegato (UE) n.2333/2015 della Commissione del 14/12/2015 che modifica il regolamento di esecuzione (UE) n. 809/2014 recante modalità di applicazione del Reg. (UE) n. 1306/2013 del Parlamento europeo e del Consiglio per quanto riguarda il sistema integrato di gestione e di controllo, le misure di sviluppo rurale e la condizionalità;

**VISTO** il Regolamento delegato (UE) 2016/1393 della Commissione, del 4 maggio 2016, recante modifica del regolamento delegato (UE) n. 640/2014 che integra il regolamento (UE) n. 1306/2013 del Parlamento europeo e del Consiglio per quanto riguarda il sistema integrato di gestione e di controllo e le condizioni per il rifiuto o la revoca di pagamenti nonché le sanzioni amministrative applicabili ai pagamenti diretti, al sostegno allo sviluppo rurale e alla condizionalità;

**VISTO i**l Regolamento (UE) 2017/2393 del Parlamento Europeo e del Consiglio del 13 dicembre 2017 che modifica i regolamenti (UE) n. 1305/2013 sul sostegno allo sviluppo rurale da parte del Fondo europeo agricolo per lo sviluppo rurale (FEASR), (UE) n. 1306/2013 sul finanziamento, sulla gestione e sul monitoraggio della politica agricola comune, (UE) n. 1307/2013 recante norme sui pagamenti diretti agli agricoltori nell'ambito dei regimi di sostegno previsti dalla politica agricola comune, (UE) n. 1308/2013 recante organizzazione comune dei mercati dei prodotti agricoli e (UE) n. 652/2014 che fissa le disposizioni per la gestione delle spese relative alla filiera alimentare, alla salute e al benessere degli animali, alla sanità delle piante e al materiale riproduttivo vegetale;

**VISTO** il Reg. (UE) n. 1407 del 18 dicembre 2013

**VISTO** il Programma di Sviluppo Rurale (PSR) 2014-2020 della Regione Puglia approvato con Decisione della Commissione Europea C(2015) 8412 del 24.11.2015;

**VISTA** la Deliberazione della Giunta Regionale n. 2424 del 30.12.2015 relativa all'approvazione e presa d'atto della Decisione della Commissione Europea del 24.11.2015, n. C(2015) 8412;

**VISTE** le modifiche successive approvate con decisione C(2017) 499 del 25 gennaio 2017, C(2017) 3154 del 5 maggio 2017, C(2017) 5454 del 27 luglio 2017, C(2017) 7387 del 31 ottobre 2017, C(2018) 5917 del 6 settembre 2018, C(2019) 9243 del 16 dicembre 2019, C(2020) 8283 del 20 novembre 2020, C(2021) 2595 del 9 aprile 2021 **e** C(2021) 7246 del 30.09.2021

**VISTE** le Decisioni di Esecuzione della Commissione Europea C(2017) n. 499 del 25/01/2017, C(2017) n. 3154 del 05/05/2017, C(2017) n. 5454 del 27/07/2017, C(2017) n. 7387 del 31/10/2017, C(2018) n. 5917 del 06/09/2018 e C(2020) n. 8283 del 20/11/2020, che approvano la modifica del Programma di Sviluppo Rurale della Regione Puglia (Italia) per il periodo di programmazione 2014-2020 ai fini della concessione di un sostegno da parte del Fondo europeo agricolo per lo sviluppo rurale (FEASR);

**VISTO** il D.M. n. 497 del 17/01/2019 in corso di pubblicazione in GU - Disciplina del regime di condizionalità ai sensi del regolamento (UE) n. 1306/2013 e delle riduzioni ed esclusioni per inadempienze dei beneficiari dei pagamenti diretti e dei programmi di sviluppo rurale

**VISTA** l'attuale versione vigente 13.1 del Programma di Sviluppo Rurale della regione Puglia 2014/2022 adottato dai competenti Servizi della Commissione Europea in data 19.08.2022;

**VISTO** il Decreto del Ministero delle Politiche Agricole Alimentari e Forestali 20 marzo 2020. Disciplina del regime di condizionalità ai sensi del regolamento (UE) n. 1306/2013 e delle riduzioni ed esclusioni per inadempienze dei beneficiari dei pagamenti diretti e dei programmi di sviluppo rurale;

**VISTO** il Regolamento 2020/532 della Commissione del 16 aprile 2020 recante deroga, in relazione all'anno 2020, ai regolamenti di esecuzione (UE) n. 809/2014, (UE) n. 180/2014, (UE) n. 181/2014, (UE) 2017/892, (UE) 2016/1150, (UE) 2018/274, (UE) 2017/39, (UE) 2015/1368 e (UE) 2016/1240 per quanto riguarda taluni controlli amministrativi e in loco applicabili nel settore della politica agricola comune;

**VISTO** il Regolamento (UE) 2020/2220 del Parlamento europeo e del Consiglio del 23 dicembre 2020 che stabilisce alcune disposizioni transitorie relative al sostegno da parte del FEASR e del FEAGA negli anni 2021 e 2022 e che modifica i regolamenti (UE) n. 1305/2013, n. 1306/2013 e n. 1307/2013 per quanto riguarda le risorse e l'applicazione negli anni 2021 e 2022 e il Reg. (UE) n. 1308/2013 per quanto riguarda le risorse e la distribuzione di tale sostegno in relazione agli anni 2021 e 2022;

**VISTO** il Regolamento di Esecuzione (Ue) 2021/73 della Commissione del 26 gennaio 2021 che modifica il regolamento di Esecuzione (UE) n. 808/2014 recante modalità di applicazione del regolamento (UE) n. 1305/2013 del Parlamento europeo e del Consiglio sul sostegno allo sviluppo rurale da parte del Fondo europeo agricolo per lo sviluppo rurale (FEASR);

**VISTO** il Regolamento di esecuzione (UE) n. 2021/540 della Commissione del 26 marzo 2021 che "modifica il regolamento di esecuzione (UE) n. 809/2014 per quanto riguarda taluni obblighi di comunicazione, i controlli in loco relativi alle domande di aiuto per animale e alle domande di pagamento nell'ambito di misure di sostegno connesse agli animali, nonché la presentazione della domanda unica, delle domande di aiuto o delle domande di pagamento";

**VISTA**

- la nota del Direttore di Dipartimento AOO_001/PROT. 22/02/2019 – 0000589 riguardante l'espletamento della procedura relativa alle Linee Guida per l'attuazione degli obblighi derivanti dall'applicazione della normativa relativa agli Aiuti di Stato
- la DAdG n. 216 del 10/07/2019 avente ad oggetto "PSR Puglia 2014/2022 – Misure con connesse alle superficie o agli animali. Adozione di check list per il controllo delle domande di sostegno e di pagamento";
- la D.G.R. 07.10.2019, n.1797 di Approvazione check list per le procedure di gara per appalti pubblici di lavori, servizi e forniture relative alle misure della Sviluppo Rurale, integrate con penalità da applicare in caso di mancata osservanza delle norme;

- la DAdG n. 316 del 30/09/2019, pubblicata nel B.U.R.P. n. 113 del 3-10-2019, con la quale è stato approvato l'Avviso pubblico per la presentazione delle Domande di sostegno relative alla Sottomisura 8.6;
- la DAdG 25 febbraio 2021, n. 110 PSR Puglia 2014-2020. Condizionalità Ex Ante: G4 (Appalti Pubblici). Adozione Check List di verifica delle procedure d'appalto in sostituzione delle Check List approvate con DAG n. 9 del 31/01/2019;
- la D.A.G. n. 200 del 21/09/2018 di approvazione del 1° Avviso pubblico per la presentazione delle domande di sostegno relative alla Sottomisura 8.6 "Supporto agli investimenti in tecnologie silvicole e nella trasformazione, mobilitazione e commercializzazione prodotti forestali";
- la DAdG n. 316 del 30/09/2019 (B.U.R.P. n.113 del 03/10/2019), di approvazione del 2° Avviso pubblico per la presentazione delle domande di sostegno relative alla Sottomisura 8.6 "Supporto agli investimenti in tecnologie silvicole e nella trasformazione, mobilitazione e commercializzazione prodotti forestali";
- la DAdG n. 348 del 21/10/2019, pubblicata nel B.U.R.P. n. 95 del 10/08/2017, con la quale sono state approvate le Linee Guida per la progettazione e realizzazione degli interventi, previamente condivise con gli Enti competenti al rilascio dei Pareri/Titoli Abilitativi necessari all'esecuzione degli interventi stessi;
- la DAdG n. 372 del 31/10/2019, pubblicata sul B.U.R.P. n. 128 del 07/11/2019, con cui si è proceduto all'approvazione del formulario degli interventi, procedure di utilizzo e manuale utente;
- la Determina del Dirigente della Sezione Gestione Sostenibile Risorse e Tutela delle Risorse Forestali e Naturali n. 394 del 15/11/2019 avente ad oggetto "*Investimenti nello sviluppo delle aree forestali e nel miglioramento della redditività delle foreste ai fini dell'autorizzazione al taglio ai sensi dell'art. 29 della L.R. 31/05/2001 n. 14.*";
- la DAdG n. 391 del 20/11/2019, avente ad oggetto "*Acquisizione parere di compatibilità del PAI con gli interventi previsti dalla Misura 8 del PSR Puglia 2014-2020, con nota dell'Autorità di Bacino del Distretto Idrografico Meridionale, e relative disposizioni procedurali", relativa agli interventi ricadenti nelle NTA (Norme Tecniche di Attuazione) del Piano di Bacino Stralcio Assetto Idrogeologico (PAI) dell'Autorità di Bacino del Distretto Idrografico Meridionale*";
- la Determina del Dirigente della Sezione Gestione Sostenibile Risorse e Tutela delle Risorse Forestali e Naturali n. 426 del 22.11.2019, avente ad oggetto "*Parere complessivo di compatibilità degli interventi previsti dalla Misura 8 del PSR Puglia 2014/2022 Investimenti nello sviluppo delle aree forestali e nel miglioramento della redditività delle foreste ai fini del rilascio del parere sul vincolo idrogeologico ai sensi dell'art.7 della R.D.L. n. 3267/23*";
- la DAdG n. 425 del 28/11/2019, pubblicata sul B.U.R.P. n. 144 del 12/12/2019, con cui sono stati prorogati i termini per la presentazione delle Domande di sostegno di cui alla DAdG n. 316 del 30/09/2019;
- la Delibera di Giunta Regionale n.2271 del 02/12/2019, (BURP n.8 del 17.01.2020), avente ad oggetto "*Programma di Sviluppo Rurale 2014-2020. Disciplina delle riduzioni ed esclusioni per inadempienze dei beneficiari delle misure non connesse alla superficie e agli animali. Disposizioni applicative in attuazione del Reg. (UE) n. 640/2014 e del D.M. n. 497 del 17 gennaio 2019. Misura 8 - Investimenti nello sviluppo delle aree forestali miglioramento redditività delle foreste (Articoli da 21 a 26)*";
- la DAdG n. 211 del 03/06/2020, pubblicata sul B.U.R.P. n. 84 del 11/06/2020 con cui si è proceduto all'approvazione dell'elenco delle domande ricevibili e non ricevibili, domande ammesse all'istruttoria tecnico amministrativa ed incremento della dotazione finanziaria del bando 2019;
- la DAdG n. 337 del 28/08/2020, pubblicata sul B.U.R.P. n. 125 del 03/09/2020, con cui sono stato approvati l'aggiornamento della graduatoria di cui alla D.A.G. n. 211 del 03/06/2020 e gli adempimenti consequenziali:
- la DAdG n. 364 del 19/09/2020, pubblicata sul B.U.R.P. del n. 134 del 24/09/2020, che ha rettificato gli elenchi A) e B) di cui alla D.A.G. n. 337del 28/08/2020 e gli adempimenti consequenziali;
- la DAdG n. 50 del 01/02/2021, pubblicata nel B.U.R.P. n. 21 del 11/02/2021, con la quale sono stati concessi gli aiuti a n. 6 ditte inserite nella DAdG n.488/2020 per un importo complessivo di spesa ammessa pari ad € 307.664,85 di cui aiuto pubblico concesso pari ad € 199.982,15;

- la DAdG n.194 dell'08/04/2021, avente ad oggetto "*Disposizioni Procedurali: modalità di esecuzione*
- *degli interventi, di rendicontazione della spesa e di erogazione del sostegno; Approvazione modulistica per il controllo amministrativo domande di pagamento acconti e saldi*";
- la D.A.G. n. 356 del 04/11/2021 avente ad oggetto: "*Differimento condizionato dei termini della*
- *documentazione di cantierabilità dei programmi d'intervento ammessi agli aiuti*";
- la Determinazione dirigenziale della Sezione Attuazione Programmi Comunitari per l'Agricoltura n. 453 del 13/12/2021, pubblicata nel B.U.R.P. n. 157 del 16/12/2021, con la quale sono stati concessi gli aiuti a n. 11 ditte inserite nella DAdG n.488/2020 per un importo complessivo di spesa ammessa pari ad € 895.300,80 di cui aiuto pubblico concesso pari ad € 581.945,51;

**CONSIDERATO** che alla Sottomisura 8.6 si applica il Reg. (UE) n. 1407 del 18 dicembre 2013 sulla regola "de minimis" e che, pertanto il contributo pubblico a favore del beneficiario non potrà essere maggiore di euro 200.000,00 per un periodo di tre anni;

**CONSIDERATO** che l'Avviso Pubblico prevede l'emissione dei provvedimenti di concessione degli aiuti in seguito ai controlli di ammissibilità di cui al par. 16.2 dell'Avviso Pubblico, e successivamente all'acquisizione della documentazione relativa alla cantierabilità comprensiva dei Pareri/Titoli Abilitativi e ove pertinente, all'espletamento delle procedure di gara d'appalto fino all'assegnazione dei lavori all'impresa aggiudicataria.

**CONSIDERATO**, inoltre, che l'Avviso Pubblico prevede l'emissione dei provvedimenti di concessione a seguito di presentazione della seguente documentazione di progetto esecutivo:

- **Elaborati grafici di progetto** a seguito dei Pareri/Titoli Abilitativi conseguiti, ove differenti rispetto agli elaborati grafici già approvati con le verifiche di ammissibilità delle DdS;
- **Computo metrico analitico e quadro riepilogativo di spesa,** a seguito dei Pareri/Titoli Abilitativi conseguiti e delle eventuali procedure di gara d'appalto concluse, ove differenti rispetto a quanto già approvato con le verifiche di ammissibilità delle DdS;
- **Dichiarazione sostitutiva di notorietà sottoscritta dal Direttore dei Lavori e dal beneficiario,** attestante che gli elaborati grafici di progetto, il computo metrico analitico e il quadro riepilogativo di spesa sono riferiti al progetto esecutivo, ovvero, ove pertinente, non differiscono dagli stessi documenti già approvati con le verifiche di ammissibilità delle DdS;

**VERIFICATO**, che per le Ditte ammessi ai benefici della sottomisura 8.1 del PSR PUGLIA 2014/2022, cosi come riportato nell'allegato "A", parte integrante del presente provvedimento, è stata acquisita, ed agli atti della Sezione, la seguente documentazione:

1. i pareri/titoli abilitativi per gli interventi ammissibili, anche in considerazione delle precitate DAdG n.391 del 20.11.2019, Determine del Dirigente della Sezione Gestione Sostenibile e Tutela delle Risorse Forestali e Naturali n. 394 del 15.11.2019, e n. 426 del 22.11.2019, ove pertinenti;

2. la dichiarazione di cui all'allegato B della DAdG n. 391/2019, ove di pertinenza per gli interventi ricadenti nelle NTA del PAI - Autorità di Bacino Distretto Idrografico Meridionale;

3. gli elaborati grafici di progetto a seguito dei Pareri/Titoli Abilitativi conseguiti, ove differenti rispetto agli elaborati grafici già approvati con le verifiche di ammissibilità delle DdS;

4. il Computo metrico analitico e quadro riepilogativo di spesa, a seguito dei Pareri/Titoli Abilitativi conseguiti e delle eventuali procedure di gara d'appalto concluse, ove differenti rispetto a quanto già approvato con le verifiche di ammissibilità delle DdS;

5. la Dichiarazione sostitutiva di notorietà, sottoscritta dal Direttore dei Lavori e dal beneficiario, attestante che gli elaborati grafici di progetto, il computo metrico analitico e il quadro riepilogativo di spesa sono riferiti al progetto esecutivo, ovvero, ove pertinente, non differiscono dagli stessi documenti già approvati con le verifiche di ammissibilità delle DdS;

**VERIFICATI** in sede istruttoria i punteggi relativi ai criteri di selezione definiti sul formulario;

**VERIFICATO**, per i soggetti privati ammessi ai benefici della sottomisura in oggetto, così come riportato nella normativa "Aiuti di Stato", il "rispetto delle condizioni previste dal Regolamento (UE) n. 1407/2013 in tema di controllo del massimale degli aiuti concedibili nell'arco di tre esercizi finanziari e del cumulo degli aiuti concessi a norma di altri regolamenti soggetti al "de minimis"", attraverso l'interrogazione del registro RNA con la richiesta delle visure "De Minimis", Deggendorf e Aiuti;

**CONSIDERATO** che nella colonna con l'indicazione "VERCOR" dell'Allegato "A" sono stati riportati i codici identificativi delle visure effettuate, per il controllo delle predette condizioni previste dal Regolamento (UE) n. 1407/2013;

**RITENUTO** necessario, in relazione a quanto innanzi esposto, di concedere i benefici della sottomisura 8.6 "Investimenti nella trasformazione e commercializzazione dei prodotti forestali" del PSR PUGLIA 2014/2020 alle Ditte riportate nell'allegato "A", parte integrante del presente provvedimento, per un importo complessivo di spesa ammessa pari ad € 211.113,53 di cui aiuto pubblico concesso pari ad € 135.598,79;

**Tutto ciò premesso, si propone:**

- **di concedere** l'aiuto ai beneficiari riportato nell'allegato "A", parte integrante al presente provvedimento, per un importo complessivo di spesa ammessa pari ad € 31.466,67 di cui aiuto pubblico concesso pari ad € 20.453,34;
- **di stabilire** che gli interventi oggetto di sostegno dovranno concludersi il termine di 18 (diciotto) mesi dalla data di pubblicazione del presente provvedimento sul B.U.R.P.;
- **di incaricare** il Responsabile della Sottomisura 8.6 a trasmettere, a mezzo Posta Elettronica Certificata (PEC), il presente provvedimento di concessione agli aiuti ai soggetti beneficiari, che dovranno esprimere formale accettazione della concessione, degli impegni ed obblighi ad essa connessi, completo dei dati del Codice Unico di Progetto (CUP), riportati nell'allegato "A";
- **di stabilire** che:
  - l'esecuzione degli interventi, la presentazione delle domande di pagamento (anticipo, acconti e saldo) e l'erogazione degli aiuti dovranno effettuarsi secondo le modalità ed i termini stabiliti dagli artt. 6.2 - 6.3 e 6.5 della DAdG n. 194/2021 e dai successivi atti amministrativi dell'AdG PSR Puglia 2014-2020;
  - la domanda di pagamento dell'anticipo deve essere inviata al Dipartimento Agricoltura, Sviluppo Rurale ed Ambientale (Responsabile della Sottomisura 8.1) Lungomare Nazario Sauro 45/47 -70121 Bari entro 30 giorni dalla comunicazione del provvedimento di concessione degli aiuti eseguita a mezzo PEC;
  - il beneficiario, è tenuto a trasmettere le domande di pagamento degli acconti e del saldo, da inoltrare ai Servizi Territoriali di competenza, come stabilito dagli artt. 6.2 e 6.5 della DAdG n.194/2021;
  - in attuazione del D.M. n.497 del 17.01.2019 (Disciplina del regime di condizionalità ai sensi del Reg. UE n. 1306/2013 e delle riduzioni ed esclusioni per inadempienze dei beneficiari dei pagamenti diretti e dei programmi di sviluppo rurale) e della Delibera di Giunta Regionale n.2271 del 02.12.2019, che qualora a seguito di controlli a qualsiasi titolo ed in qualunque momento effettuati, dovessero essere rilevate infrazioni e/o irregolarità e/o anomalie e/o difformità, rispetto a quanto stabilito dall'Avviso Pubblico e dai successivi atti amministrativi, saranno applicate le riduzioni graduali, esclusioni o revoche dagli aiuti in conformità a quanto sarà stabilito con la precitata Delibera di Giunta Regionale
- **di confermare** quanto altro previsto dall'Avviso pubblico approvato con DAdG n. 316 del 30/09/2019 e dai successivi atti amministrativi emanati dall'AdG del PSR Puglia 2014/2022.

**VERIFICA AI SENSI DEL D. Lgs 196/03**

**Garanzie alla riservatezza**

La pubblicazione dell'atto all'albo, salve le garanzie previste dalla legge 241/90 in tema di accesso ai documenti amministrativi, avviene nel rispetto della tutela alla riservatezza dei cittadini, secondo quanto disposto dal D.

Lgs 196/03 in materia di protezione dei dati personali, nonché dal vigente regolamento regionale nr. 5/2006 per il trattamento dei dati sensibili e giudiziari.

**ADEMPIMENTI CONTABILI (AI SENSI DEL D. LGS. N. 118/2011 E S.M.I.**

Il presente provvedimento non comporta alcun mutamento qualitativo e quantitativo di entrata o di spesa, né a carico del bilancio regionale né a carico degli Enti per i cui debiti i creditori potrebbero rivalersi sulla Regione Puglia e che dallo stesso non scaturiranno oneri di natura finanziaria per la Regione Puglia; pertanto, non va trasmesso alla Sezione Bilancio e Ragioneria.

Il sottoscritto attesta che il procedimento istruttorio affidatogli è stato espletato nel rispetto delle norme e che il presente schema di determinazione è conforme alle risultanze istruttorie.

Il Responsabile del procedimento per la Sottomisura 8.6

**Dott. For. Pierfrancesco SEMERARI**

Visto

Il Responsabile di Raccordo delle Misure forestali

**Ing. Alessandro De Risi**

Sulla base delle risultanze istruttorie come innanzi illustrate, nonché letta la proposta formulata dal responsabile della Sottomisura 8.6;

Vista la sottoscrizione da parte del precitato Responsabile alla proposta del presente provvedimento;

Richiamato, in particolare, il disposto dell'art. 6 della L. regionale n. 7 del 4/2/1997, in materia di modalità di esercizio della funzione dirigenziale.

Ritenuto di dover provvedere in merito,

**DETERMINA**

- **di prendere atto** di quanto riportato in narrativa che qui si intende integralmente riportato.
- **di concedere** l'aiuto ai beneficiari riportato nell'allegato "A", parte integrante al presente provvedimento, per un importo complessivo di spesa ammessa pari ad € 31.466,67 di cui aiuto pubblico concesso pari ad € 20.453,34;
- **di stabilire** che gli interventi oggetto di sostegno dovranno concludersi il termine di 18 (diciotto) mesi dalla data di pubblicazione del presente provvedimento sul B.U.R.P.
- **di incaricare** il Responsabile della Sottomisura 8.6 a trasmettere, a mezzo Posta Elettronica Certificata (PEC), il presente provvedimento di concessione agli aiuti ai soggetti beneficiari, che dovranno esprimere formale accettazione della concessione, degli impegni ed obblighi ad essa connessi, completo dei dati del Codice Unico di Progetto (CUP), riportati nell'allegato "A";
- **di stabilire che**:
  - l'esecuzione degli interventi, la presentazione delle domande di pagamento (anticipo, acconti e saldo) e l'erogazione degli aiuti dovranno effettuarsi secondo le modalità ed i termini stabiliti dagli artt. 6.2 - 6.3 e 6.5 della DAdG n.194/2021 e dai successivi atti amministrativi dell'AdG PSR Puglia 2014-2022;

- la domanda di pagamento dell'anticipo deve essere inviata al Dipartimento Agricoltura, Sviluppo Rurale ed Ambientale (Responsabile della Sottomisura 8.1) Lungomare Nazario Sauro 45/47 -70121 Bari entro 30 giorni dalla comunicazione del provvedimento di concessione degli aiuti eseguita a mezzo PEC;
- i beneficiari, sono tenuti a trasmettere le domande di pagamento degli acconti e del saldo, da inoltrare ai Servizi Territoriali di competenza, come stabilito dagli artt. 6.2 e 6.5 della DAdG n.194/2021;
- in attuazione del D.M. n.497 del 17.01.2019 (Disciplina del regime di condizionalità ai sensi del Reg. UE n. 1306/2013 e delle riduzioni ed esclusioni per inadempienze dei beneficiari dei pagamenti diretti e dei programmi di sviluppo rurale) e della Delibera di Giunta Regionale n.2271 del 02.12.2019, che qualora a seguito di controlli a qualsiasi titolo ed in qualunque momento effettuati, dovessero essere rilevate infrazioni e/o irregolarità e/o anomalie e/o difformità, rispetto a quanto stabilito dall'Avviso Pubblico e dai successivi atti amministrativi, saranno applicate le riduzioni graduali, esclusioni o revoche dagli aiuti in conformità a quanto sarà stabilito con la precitata Delibera di Giunta Regionale

- **di confermare** quanto altro previsto dall'Avviso pubblico approvato con DAdG n. 316 del 30/09/2019 e dai successivi atti amministrativi emanati dall'AdG del PSR Puglia 2014/2022.
- **di dare atto** che il presente provvedimento:
  - è unicamente formato con mezzi informatici e firmato digitalmente e sarà conservato, ai sensi delle Linee Guida del Segretario generale della Giunta Regionale e del Segretario Generale del Presidente, prot. n. AOO_022/652 del 31.3.2020, sui sistemi informatici regionali CIFRA, Sistema Puglia e Diogene;
  - sarà reso pubblico, ai sensi dell'art. 20 comma 3 del Decreto del Presidente della Giunta Regionale n. 22 del 22.01.2021, mediante affissione per 10 giorni lavorativi a decorrere dalla data della sua adozione, all'Albo delle Determinazioni Dirigenziali tramite la piattaforma regionale CIFRA, ai sensi delle Linee Guida del Segretario generale della Giunta Regionale e del Segretario Generale del Presidente, prot. n. AOO_022/652 del 31.3.2020;
  - sarà pubblicizzato nella sezione "Amministrazione trasparente", sotto sezione "Provvedimenti dirigenti amministrativi" del sito *www.regione.puglia.it;*
  - sarà disponibile nel sito *https://psr.regione.puglia.it/*
  - sarà pubblicato nel Bollettino Ufficiale della Regione Puglia;
  - sarà trasmesso all'A.G.E.A. – Ufficio Sviluppo Rurale;
  - è adottato in originale ed è composto da n. 9 (nove) facciate e dall'Allegato "A" composto da n. 1 (una) facciata.

Ai sensi dell'art. 3 comma 4 della L. n. 241/90 e ss.mm.ii., avverso il presente provvedimento potrà essere presentato ricorso giurisdizionale al Tribunale Amministrativo Regionale entro 60 giorni (sessanta) dalla data di notifica dello stesso, ovvero ricorso straordinario al Presidente della Repubblica entro 120 (centoventi) giorni.

La Dirigente della Sezione Attuazione Programmi

Comunitari per l'Agricoltura

**Dott.ssa Mariangela LOMASTRO**

REGIONE PUGLIA

**DIPARTIMENTO AGRICOLTURA SVILUPPO RURALE ED AMBIENTALE**
**SEZIONE ATTUAZIONE PROGRAMMI COMUNITARI PER L'AGRICOLTURA**

**Allegato "A" alla Determina dirigenziale n. 888 del 05/12/2022----------**

Avviso Pubblico per la presentazione delle DDS - DAdG n. 316 del 30/09/2018 - BURP n. 113 del 03/10/2019
Misura 8 - Sottomisura 8.6 "Supporto agli investimenti in tecnologie silvicole e nella trasformazione, mobilitazione e commercializzazione prodotti forestali"
5° ELENCO DI CONCESSIONE DELLE DOMANDE DI SOSTEGNO AMMESSE AGLI AIUTI

| N. | DITTA | DDS | CUP | n. registro aiuti di Stato (SIAN Cor) | VERCOR | Importo lavori ammesso | Importo spese generali ammesso | Totale programma ammesso | Aiuto ammesso (65%) |
|---|---|---|---|---|---|---|---|---|---|
| 1 | Tinelli Giovanni | 04250018795 | B61J22000780004 | 21064677<br>21064736<br>21064744 | 9962836 | € 13.449,73 | € 1.613,97 | € 15.063,70 | € 9.791,41 |
| 2 | Novembre Cesare | 04250018282 | B61J22000790004 | 21147325<br>21147315<br>21147319 | 9958587 | € 6.828,94 | € 819,47 | € 7.648,41 | € 4.971,47 |
| 3 | MDM ONLUS | 04250019280 | B81J22000710004 | 21064660<br>21064639<br>21064648 | 9965076 | € 8.304,56 | € 450,00 | € 8.754,56 | € 5.690,46 |

*Allegato "A" composto da 1 (una ) facciata*

**IL RESPONSABILE SOTTOMISURE 8.1 e 8.6**
**Dott. For. Pierfrancesco SEMERARI**

**La Dirigente della Sezione Attuazione Programmi Comunitari per l'Agricoltura**
**dott.ssa Mariangela LOMASTRO**

DETERMINAZIONE DEL DIRIGENTE SEZIONE FARMACI, DISPOSITIVI MEDICI E ASSISTENZA INTEGRATIVA 6 dicembre 2022, n. 93

**D.L.vo 219/06 – Autorizzazione quale distributore all'ingrosso di medicinali per uso umano limitatamente a quanto previsto dagli artt. 92, 94 e 96 del D. Lgs. 219/2006 alla ditta "Dambo S.r.l." – Putignano (BA).**

**Il DIRIGENTE del SEZIONE FARMACI, DISPOSITIVI MEDICI E ASSISTENZA INTEGRATIVA**

**VISTA** la legge regionale 4 febbraio 1997, n. 7 e ss.mm.ii.;

**VISTO** il d. lgs. 30 marzo 2001, n. 165 e ss.mm.ii.;

**VISTA** la legge regionale 16 aprile 2007, n. 10 e ss.mm.ii.;

**VISTO** il decreto del Presidente della Giunta Regionale 31 luglio 2015, n. 443 e ss.mm.ii.;

**VISTA** la deliberazione di Giunta regionale n. 458 del 08.04.2016;

**VISTA** la deliberazione di Giunta regionale n. 1176 del 29.07.2016;

**VISTA** la deliberazione di Giunta regionale n. 211 del 25.02.2020;

**VISTA** la deliberazione di Giunta regionale n. 508 dell'8.04.2020;

**VISTA** la deliberazione di Giunta regionale n. 1677 del 12.10.2020

**VISTA** la determinazione dirigenziale n. 196 del 21.10.2020;

**VISTO** l'art. 32 della legge n. 69/2009, che prevede l'obbligo di sostituire la pubblicazione tradizionale all'Albo ufficiale con la pubblicazione di documenti digitali sui siti informatici;

**VISTO** il d lgs. 196/2003 "Codice in materia di protezione dei dati personali" e s.m.i. ed il Regolamento UE 2016/679.

***Sulla base dell'istruttoria espletata dalla Sezione Farmaci, Dispositivi Medici e Assistenza Integrativa, di seguito riportata***

**Premesso che:**

il D.lgs 24.04.2006 n. 219, in armonia con la direttiva 92/25 del Consiglio della U.E. del 31.3.1992 e con quanto disposto dal D.M. del 6.7.99, disciplinano la distribuzione all'ingrosso dei medicinali per uso umano.

il D.lgs 219/06 che all'art. 100 subordina la distribuzione all'ingrosso di medicinali al possesso di una autorizzazione rilasciata dalla Regione, il successivo art. 101 stabilisce i requisiti per l'ottenimento dell'autorizzazione e l'art. 108 disciplina le modalità di svolgimento dell'attività di coloro che detengono, per la successiva distribuzione, medicinali per uso umano sulla base di contratti di deposito stipulati con i titolari dell'AIC dei medicinali o con loro rappresentanti;

il rappresentante legale della Ditta "Dambo S.r.l.", avente sede legale e deposito in via Maestri del Lavoro Z.I. s.n.c., Putignano (BA), ha presentato istanza di autorizzazione alla distribuzione all'ingrosso di medicinali per uso umano come previsto dagli artt. 100 e seguenti del D. Lgs. 219/06, acquisita al protocollo n. AOO_197/2702 del 12.09.2022;

la ditta ha dichiarato altresì di voler effettuare la vendita sull'intero territorio nazionale, con la direzione del dottor Gionanta Gkori, nato a Vlore (AL) il 10.03.1991;

in data 13.09.2022 la Sezione Farmaci, Dispositivi Medici e Assistenza Integrativa ha chiesto alla A.S.L. BA

competente per territorio di effettuare visita ispettiva presso il deposito per verificare la sussistenza dei requisiti richiesti dal D. Lgs. 219/06;

con successiva nota acquisita agli atti con prot. n. AOO_197/3348 del 2.11.2022 la ditta ha comunicato di voler limitare l'attività a quanto previsto negli art. 92, 94 e 96 del D. L.gs. 219/06.

**Visto** il parere positivo all'esercizio dell'attività di distributore all'ingrosso di medicinali per uso umano limitatamente a quanto previsto negli art. 92, 94 e 96 del D. L.gs. 219/06, rilasciato dall'A.S.L. BA a seguito di attività ispettiva in data 25.11.2022 con verbale acquisito agli atti della Sezione Farmaci, Dispositivi Medici e Assistenza Integrativa con prot. n. AOO_197/3772 del 6.12.2022.

**Preso atto** che, come rilevato dal verbale ispettivo della ASL BA, il dottor Gionanta Gkori, nato a Vlore (AL) il 10.03.1991, individuato dalla ditta quale Persona Responsabile del magazzino di via Maestri del Lavoro Z.I. s.n.c., Putignano (BA), è in possesso dei requisiti previsti dall'art. 101 comma 1 lett. b del D. Lgs. 219/06 e ss.mm.ii.

**Verifica ai sensi del d.lgs. 196/03 e ss.mm.ii. e del Reg. UE/- Garanzie alla riservatezza**

La pubblicazione dell'atto all'albo, salve le garanzie previste dalla legge 241/90 in tema di accesso ai documenti amministrativi, avviene nel rispetto della tutela alla riservatezza dei cittadini, secondo quanto disposto dalla normativa nazionale e comunitaria in materia di protezione dei dati personali, nonché dal vigente regolamento regionale n. 5/2006 per il trattamento dei dati sensibili e giudiziari.
Ai fini della pubblicità legale, l'atto destinato alla pubblicazione è redatto in modo da evitare la diffusione di dati personali identificativi non necessari ovvero il riferimento a dati sensibili; qualora tali dati fossero indispensabili per l'adozione dell'atto, essi sono trasferiti in documenti separati, esplicitamente richiamati.

**ADEMPIMENTI CONTABILI AI SENSI del d. lgs. 118/2011 e ss.mm.ii.**

Si dichiara che il presente provvedimento non comporta alcun mutamento qualitativo e quantitativo di entrata o di spesa né a carico del bilancio regionale né a carico degli Enti per i cui debiti i creditori potrebbero rivalersi sulla Regione e che è escluso ogni ulteriore onere aggiuntivo rispetto a quelli già autorizzati a valere sullo stanziamento previsto dal bilancio regionale.

- Sulla base delle risultanze istruttorie come innanzi illustrate che ritiene di condividere;
- vista la sottoscrizione posta in calce al presente provvedimento;
- ritenuto di dover provvedere in merito;

**DETERMINA**

1. Di **concedere** l'autorizzazione quale distributore all'ingrosso di medicinali per uso umano limitatamente a quanto previsto negli art. 92, 94 e 96 del D. L.gs. 219/06 su tutto il territorio nazionale, alla ditta "Dambo S.r.l.", con sede legale e deposito in via Maestri del Lavoro Z.I. s.n.c., Putignano (BA).

2. Di **prendere atto** che, come rilevato dal verbale ispettivo della ASL BA, il dottor Gionanta Gkori, nato a Vlore (AL) il 10.03.1991, è stato individuato dalla ditta quale Persona Responsabile del magazzino di via via Maestri del Lavoro Z.I. s.n.c., Putignano (BA) e che lo stesso è in possesso dei requisiti previsti dall'art. 101 comma 1 lett. b del D. Lgs. 219/06 e ss.mm.ii.

3. Di **dare atto** che la ditta "Dambo S.r.l." è tenuta all'osservanza di tutto quanto disposto dal D. L.gs.219/06 pena la revoca dell'autorizzazione concessa col presente provvedimento.

4. Di **disporre** che la ASL BA, territorialmente competente, successivamente al rilascio della presente autorizzazione, provveda a effettuare periodiche visite ispettive di carattere ordinario alla Ditta "Dambo

S.r.l.” oggetto del presente provvedimento, ai fini dell’accertamento della sussistenza di tutti i requisiti previsti dalla normativa vigente.

Il presente provvedimento:
a) sarà pubblicato all’albo telematico della Regione Puglia ai fini della pubblicità legale;
b) sarà pubblicato nel Bollettino Ufficiale della Regione Puglia;
c) sarà trasmesso in copia conforme all’originale alla Segreteria della Giunta Regionale;
d) sarà disponibile nel sito ufficiale della Regione Puglia www.regione.puglia.it;
e) il presente atto, composto da n. 4 facciate, è adottato in un unico originale;
f) sarà notificato al Ministero della Salute, alla Ditta “Dambo S.r.l.” e alla ASL BA

**Il Dirigente del Sezione**
*dott. Paolo Stella*

I sottoscritti attestano che il presente procedimento istruttorio affidato è stato espletato nel rispetto delle norme vigenti e che il presente schema di determinazione è conforme alle risultanze istruttorie
I sottoscritti attestano che il presente documento è stato sottoposto a verifica per la tutela dei dati personali secondo la normativa vigente.

**Il Funzionario** *dott. Natalino Claudio Patanè*

**Il Funzionario P. O.** *dott. Giuseppe Labbruzzo*

DETERMINAZIONE DEL DIRIGENTE SEZIONE FARMACI, DISPOSITIVI MEDICI E ASSISTENZA INTEGRATIVA 7 dicembre 2022, n. 94

**D. Lgs 219/06 art. 112-quater. Vendita online di medicinali senza obbligo di prescrizione (SOP e OTC) - Autorizzazione alla "Farmacia Del Colle s.n.c." - Santeramo in Colle (BA) di cui alla D.D. n. 85 del 27.10.2022. Rettifica parziale**

**Il DIRIGENTE della SEZIONE FARMACI, DISPOSITIVI MEDICI E ASSISTENZA INTEGRATIVA**

**VISTO** il d. lgs. 30 marzo 2001, n. 165 e ss.mm.ii.;

**VISTA** la legge regionale 4 febbraio 1997, n. 7 e ss.mm.ii.;

**VISTA** la deliberazione di Giunta regionale n. 1974 del 7.12.2020;

**VISTO** il decreto del Presidente della Giunta regionale n. 22 del 22.01.2021;

**VISTA** la deliberazione di Giunta regionale n. 1289 del 28.07.2021;

**VISTA** la deliberazione di Giunta regionale n. 1576 del 30.09.2021;

**VISTA** la deliberazione di Giunta regionale n. 1734 del 28/10/2021;

**VISTO** l'art. 32 della legge n. 69/2009, che prevede l'obbligo di sostituire la pubblicazione tradizionale all'Albo ufficiale con la pubblicazione di documenti digitali sui siti informatici;

**VISTO** il d lgs. 196/2003 "Codice in materia di protezione dei dati personali" e ss.mm.ii. e il Regolamento UE 2016/679.

***Sulla base dell'istruttoria espletata dalla Sezione Farmaci, Dispositivi Medici e Assistenza Integrativa, di seguito riportata***

**Premesso che:**
con D.D. n. 85 del 27.10.2022 della scrivente Sezione è stata rilasciata alla ditta "Farmacia Del Colle s.n.c." l'autorizzazione alla vendita online di medicinali senza obbligo di prescrizione (SOP e OTC) ai sensi dell'art. 112-quater del D.L.vo 219/06.

Con nota prot. 0088585 del 05/12/2022 dell'Ufficio 2 della Direzione Generale dei Dispositivi Medici e del Servizio Farmaceutico del Ministero della Salute (acquisita al protocollo della Sezione Farmaci, Dispositivi Medici e Assistenza Integrativa n. AOO_197/3763 del 5.12.2022), è stato comunicato che la corretta denominazione della ragione sociale della ditta in questione risulta "Farmacia Del Colle S.n.c. delle Dott.sse Gigante Margherita e Pansini Loredana" e richiesto alla regione di rettificare tale dato nel provvedimento dirigenziale autorizzativo sopra richiamato.

**Rilevato che:**
il suddetto errore materiale si è verificato a causa dell'erronea comunicazione trasmessa alla Regione da parte della Ditta in merito alla ragione sociale, individuata come "Farmacia Del Colle s.n.c." anziché "Farmacia Del Colle S.n.c. delle Dott.sse Gigante Margherita e Pansini Loredana".

**Ritenuto pertanto**:
di dover provvedere, in ragione di quanto sopra, a rettificare parzialmente la citata D.D. n. 85 del 27.10.2022, riportando la corretta denominazione della ragione sociale della Ditta in questione e, per l'effetto, sostituendo in ogni sua parte la denominazione "Farmacia Del Colle s.n.c." con quella corretta "Farmacia Del Colle S.n.c. delle Dott.sse Gigante Margherita e Pansini Loredana".

**Verifica ai sensi del d.lgs. 196/03 e ss.mm.ii. e del Reg. UE/- Garanzie alla riservatezza**

La pubblicazione dell'atto all'albo, salve le garanzie previste dalla legge 241/90 in tema di accesso ai documenti

amministrativi, avviene nel rispetto della tutela alla riservatezza dei cittadini, secondo quanto disposto dalla normativa nazionale e comunitaria in materia di protezione dei dati personali, nonché dal vigente regolamento regionale n. 5/2006 per il trattamento dei dati sensibili e giudiziari.

Ai fini della pubblicità legale, l'atto destinato alla pubblicazione è redatto in modo da evitare la diffusione di dati personali identificativi non necessari ovvero il riferimento a dati sensibili; qualora tali dati fossero indispensabili per l'adozione dell'atto, essi sono trasferiti in documenti separati, esplicitamente richiamati.

**ADEMPIMENTI CONTABILI AI SENSI del d. lgs. 118/2011 e ss.mm.ii.**

Si dichiara che il presente provvedimento non comporta alcun mutamento qualitativo e quantitativo di entrata o di spesa né a carico del bilancio regionale né a carico degli Enti per i cui debiti i creditori potrebbero rivalersi sulla Regione e che è escluso ogni ulteriore onere aggiuntivo rispetto a quelli già autorizzati a valere sullo stanziamento previsto dal bilancio regionale.

- Sulla base delle risultanze istruttorie come innanzi illustrate che ritiene di condividere;
- vista la sottoscrizione posta in calce al presente provvedimento;
- ritenuto di dover provvedere in merito;

**DETERMINA**

1. di **approvare** quanto esposto in narrativa, che qui s'intende richiamato;

2. di **rettificare parzialmente**, per le ragioni espresse in narrativa, la D.D. n. 85 del 27.10.2022, riportando la corretta denominazione della ragione sociale della Ditta in questione e, per l'effetto, sostituendo in ogni sua parte la denominazione "Farmacia Del Colle s.n.c." con quella corretta "Farmacia Del Colle S.n.c. delle Dott.sse Gigante Margherita e Pansini Loredana".

3. di **confermare** le restanti disposizioni emesse con la citata D.D. n. 85 del 27.10.22

Il presente provvedimento:
a) sarà pubblicato all'albo telematico della Regione Puglia ai fini della pubblicità legale;
b) sarà pubblicato nel Bollettino Ufficiale della Regione Puglia;
c) sarà trasmesso in copia conforme all'originale alla Segreteria della Giunta Regionale;
d) sarà disponibile nel sito ufficiale della Regione Puglia www.regione.puglia.it;
e) il presente atto, composto da n. 3 facciate, è adottato in un unico originale;
f) sarà notificato al Ministero della Salute, alla Ditta "Farmacia Del Colle s.n.c." e alla ASL BA.

**Il Dirigente della Sezione**
*dott. Paolo Stella*

I sottoscritti attestano che il presente procedimento istruttorio affidato è stato espletato nel rispetto delle norme vigenti e che il presente schema di determinazione è conforme alle risultanze istruttorie
I sottoscritti attestano che il presente documento è stato sottoposto a verifica per la tutela dei dati personali secondo la normativa vigente.

**Il Funzionario** *dott. Natalino Claudio Patané*

**Il Funzionario P.O.** dot. Giuseppe Labbruzzo

DETERMINAZIONE DEL DIRIGENTE SEZIONE FARMACI, DISPOSITIVI MEDICI E ASSISTENZA INTEGRATIVA 7 dicembre 2022, n. 95

**Aggiornamento del Prontuario Terapeutico Regionale (versione 30.0). Integrazione D.D n. 151/2017, D.D n. 230/2017, D.D n. 307/2017, D.D n. 415/2017, D.D n. 484/2017, D.D n. 53/2018, D.D n. 155/2018, D.D n. 193/2018, D.D n. 297/2018, D.D n. 10/2019, D.D n. 32/2019, D.D n. 54/2019, D.D n. 73/2019, D.D n. 143/2019, D.D n. 243/2019, D.D n. 22/2020 ,D.D n.153/2020, D.D n.177/2020, D.D n.213/2020, D.D n.278/2020, D.D n.64/2021, D.D n.117/2021, D.D n 146/2021, D.D. n.199/2021, D.D n.03/2022 , D.D n.018/2022, D.D. n. 048/2022, D.D. n.069/2022 e DD n.086/2022.**

**Il DIRIGENTE della SEZIONE FARMACI DISPOSITIVI MEDICI E ASSISTENZA INTEGRATIVA**

**VISTO** il d. lgs. 30 marzo 2001, n. 165 e s.m.i.

**VISTA** la legge regionale 4 febbraio 1997, n. 7 e s.m.i.

**VISTA** la deliberazione di Giunta regionale n. 1974 del 7.12.2020;

**VISTO** il decreto del Presidente della Giunta regionale n. 22 del 22.01.2021;

**VISTA** la deliberazione di Giunta regionale n. 1289 del 28.07.2021;

**VISTA** la deliberazione di Giunta regionale n. 1576 del 30/09/2021 recante: "Conferimento incarichi di direzione delle Sezioni di Dipartimento ai sensi dell'art. 22, comma 2, del decreto del Presidente della Giunta regionale 22 gennaio 2021 n. 22." .

**VISTA** la deliberazione di Giunta regionale n. 1734 del 28/10/2021 recante: " Decreto del Presidente della Giunta regionale 22 gennaio 2021, n. 22 "Modello Organizzativo Maia 2.0". Atto di indirizzo al Direttore del Dipartimento Personale ed Organizzazione per la ulteriore proroga degli incarichi di direzione in essere dei Servizi delle strutture della Giunta regionale.".

**VISTO** l'art. 32 della legge n. 69/2009, che prevede l'obbligo di sostituire la pubblicazione tradizionale all'Albo ufficiale con la pubblicazione di documenti digitali sui siti informatici;

**VISTO** il dlgs. 196/2003 "Codice in materia di protezione dei dati personali" e smi ed il Regolamento UE 2016/679.

***Sulla base dell'istruttoria espletata dalla Sezione Farmaci, Dispositivi Medici e Assistenza Integrativa, di seguito riportata.***

**Premesso che:**

- Con la DGR n. 984/2016 la Giunta regionale ha disposto, di concerto con l' istituzione della Commissione Tecnica regionale farmaci, la creazione del Prontuario Terapeutico Regionale (PTR), in alternativa al Prontuario Terapeutico Ospedaliero Regionale (PTOR), che deve, comunque, essere inteso come uno strumento di governo della spesa farmaceutica ospedaliera e della relativa continuità terapeutica, con particolare riferimento all'appropriatezza e alla aderenza alla terapia successivamente alle dimissioni del paziente e presa in carico da parte del MMG e PLS.
- Con la D.G.R. n. 984/2016, la Giunta regionale ha previsto l'abolizione dei Prontuari Terapeutici Ospedalieri/ Aziendali, anche in considerazione delle disposizioni adottate dalla Giunta regionale con provvedimento n. 2256/2015 e s.m.i "Razionalizzazione degli acquisti sanitari. Abrogazione deliberazione n. 1391/2012, modifica DGR n. 2356 del 18/11/2014. Disposizioni", con la quale viene, tra l'altro, individuata la Azienda Sanitaria capofila preposta all'acquisto centralizzato di Farmaci e Dispositivi Medici per le strutture sanitarie per il tramite del soggetto aggregatore.
- La DGR n. 984/2016 definisce inoltre il PTR quale strumento dinamico sottoposto a periodico

aggiornamento da parte della Commissione tecnica regionale farmaci, in quanto strumento di governo clinico, che è vincolante per le prescrizioni, somministrazioni ed erogazioni di farmaci nelle strutture delle Aziende sanitarie, incluse le strutture private convenzionate con il SSR.

- La Giunta regionale, con provvedimento n.1706 del 08.11.2016, ha individuato i componenti della Commissione Tecnica Regionale Farmaci, istituita con DGR n. 984/2016, ed ha disposto, tra l'altro, che la Commissione entro un mese dal suo insediamento proponga al Dirigente della Sezione Risorse Strumentali e Tecnologiche le modalità di funzionamento della stessa ed i compiti della Segreteria Scientifica – Amministrativa da approvare con Atto Dirigenziale.
- Con Determinazione Dirigenziale n. 4/2017 è stato approvato il documento recante Modalità di funzionamento della Commissione Tecnica Regionale Farmaci (CTRF) istituita con DGR n. 984/2016.
- Con Determinazione Dirigenziale n. 80/2017 avente ad oggetto: "DGR 984/2016 e DGR n. 1706/2016. Approvazione delle modalità di funzionamento della Segreteria Scientifica, sono stati definiti i compiti della segreteria scientifica amministrativa.
- Con D.G.R. n. 433 del 28.03.2022 la Giunta regionale ha provveduto alla nuova nomina di tutti componenti della Commissione Tecnica Regionale Farmaci (CTRF) di cui alla D.G.R. 984/2016 e s.m.i.., oltre che all'integrazione della composizione della Commissione stessa con:

  a) una ulteriore figura professionale universitaria, altamente qualificata nella ambito farmaceutico, da individuarsi a cura del Dipartimento di Farmacia – Scienze del Farmaco dell'Università di Bari;

  b) un rappresentante della Federazione degli Ordini professionali dei farmacisti di Puglia, da individuarsi a cura della Consulta Regionale degli Ordini dei Farmacisti di Puglia.

- Ai sensi della stessa D.G.R. 433/2022, è stato altresì previsto che la nomina dei suddetti due nuovi componenti venisse successivamente ratificata con atto dirigenziale da parte della competente struttura tecnica regionale.
- Sulla base di quanto sopra, con atto dirigenziale n.0052 del 16/05/2022 della scrivente Sezione, si è proceduto alla ratifica delle nomine dei due componenti integrati nella CTRF a seguito delle indicazioni pervenute da parte della Consulta regionale degli Ordini dei farmacisti di Puglia e del Dipartimento di Farmacia – Scienze del Farmaco dell'Università di Bari.
- Con D.G.R. n.1488 del 28.10.2022 la Giunta regionale ha provveduto alla sostituzione del medico specialista infettivologo dimissionario della Commissione Tecnica Regionale Farmaci (CTRF), con altro medico specialista infettivologo operante presso Azienda pubblica del SSR;
- Le indicazioni presenti nel Prontuario non devono essere intese solo come vincoli prescrittivi per i professionisti, ma sempre più come uno strumento per orientare la pratica clinica verso un comportamento basato sulle evidenze scientifiche secondo i principi fondati su prove di efficacia e sicurezza.
- Il PTR deve contenere per ogni principio attivo in genere le seguenti indicazioni, ove applicabili:

  a) via di somministrazione, classe di rimborsabilità, PT AIFA ed eventuali limiti di utilizzo in ambito ospedaliero o prescrittivo per le altre sezioni del PTR;
  b) note limitative AIFA o regionali, PT AIFA o regionale, scheda di monitoraggio;
  c) documenti di indirizzo raccomandazioni d'uso, PDTA;
  d) valutazione sintetica della CTRF.

- A fronte delle valutazioni medio tempore espresse dalla CTRF nelle varie sedute le cui risultanze sono verbalizzate agli atti del Servizio, con Determinazioni Dirigenziali n.151/2017, n.230/2017, n.307/2017, n.415/2017, n.484/2017, n.53/2018, n.155/2018, n. 193/2018, n. 297/2018, n.10/2019, n. 32/2019, n 54/2019, n. 73/2019 n.143/2019,n.243/2019,n.22/2020, n.153/2020, n.177/2020, n.213/2020,

n.278/2020, n.64/2021, n.117/2021 , n.146/2021 n 199/2021, n. 03/2022, n.018/2022 n.048/2022, n. 069/2022 e n.086/2022, sono state approvate rispettivamente le versioni 1.0, 2.0, 3.0, 4.0, 5.0, 6.0, 7.0, 8.0, 9.0, 10.0, 11.0, 12.0, 13.0, 14.0, 15.0,16.0, 17.0,18.0,19.0, 20.0, 21.0, 22.0 , 23.0 , 24.0, 25.0, 26.0, 27.0, 28.0 e 29.0.

**Considerato che:**

- medio tempore, l'emergenza epidemiologica derivante dalla diffusione del virus COVID-19 ha impattato in maniera rilevante sulla vita di tutti i cittadini, con particolare
- riferimento agli operatori sanitari, impegnati nella gestione quotidiana delle urgenze ed obbligati ad una rideterminazione programmatica delle priorità in ambito lavorativo;
- con D.D. n. 4/2017 è stato approvato il documento recate *"Commissione Tecnica Regionale Farmaci di cui alla D.G.R. 984/2016 – Modalità di Funzionamento"* secondo il quale, al paragrafo 3, è previsto *"in caso in cui, per particolari ed eccezionali esigenze cliniche è richiesta una valutazione urgente di una specialità medicinale e, tecnicamente si è nell'impossibilità di convocare la CTRF, a seguito di istruttoria effettuata da parte della segreteria scientifica, la valutazione può essere espressa da parte dei componenti della Commissione anche a mezzo di posta elettronica";*
- nel periodo caratterizzato dall'emergenza COVID-19 e nelle successive fasi della graduale riattivazione delle attività del SSR, la Commissione Tecnica Regionale Farmaci, ha comunque continuato a svolgere la propria attività valutativa sui farmaci sia mediante l'utilizzo di strumenti telematici che a mezzo di posta elettronica.

**Preso atto:**

- dei pareri espressi dalla CTRF, nel corso della riunione tenutasi sia in videoconferenza (VDC) in data 18 novembre 2022, sia a mezzo di posta elettronica nelle date 22 e 23 novembre 2022, le cui risultanze sono verbalizzate agli atti della Sezione.

**Ritenuto pertanto necessario**

- sulla base delle valutazioni espresse dalla CTRF, provvedere ad aggiornare il Prontuario Terapeutico Regionale (PTR).

Per tutto quanto sopra esposto, si rende necessario procedere all'approvazione della versione 30.0 del Prontuario Terapeutico Regionale (PTR) di cui all'allegato A, comprensivo delle Sezioni "Farmaci", "Radiofarmaci Diagnostici - Terapeutici" e "Antidoti", oltre che dello Allegato B, quali parti integranti e sostanziali del presente provvedimento, in sostituzione della precedente versione 29.0 del PTR.

**VERIFICA AI SENSI DEL d.lgs. 196/03 e ss.mm.ii. e del Reg. UE - Garanzie alla riservatezza**

La pubblicazione dell'atto all'albo, salve le garanzie previste dalla legge 241/90 in tema di accesso ai documenti amministrativi, avviene nel rispetto della tutela alla riservatezza dei cittadini, secondo quanto disposto dal d.lgs. 196/03 in materia di protezione dei dati personali, nonché dal vigente regolamento regionale n.5/2006 per il trattamento dei dati sensibili e giudiziari.
Ai fini della pubblicità legale, l'atto destinato alla pubblicazione è redatto in modo da evitare la diffusione di dati personali identificativi non necessari ovvero il riferimento a dati sensibili; qualora tali dati fossero indispensabili per l'adozione dell'atto, essi sono trasferiti in documenti separati, esplicitamente richiamati.

**ADEMPIMENTI CONTABILI ai sensi della L.R. n.28/2001 e s.m.i.**

Si dichiara che il presente provvedimento non comporta alcun mutamento qualitativo e quantitativo di entrata o di spesa né a carico del bilancio regionale né a carico degli Enti per i cui debiti i creditori potrebbero

rivalersi sulla Regione e che è escluso ogni ulteriore onere aggiuntivo rispetto a quelli già autorizzati a valere sullo stanziamento previsto dal bilancio regionale.

- Sulla base delle risultanze istruttorie come innanzi illustrate;
- vista la sottoscrizione in calce al presente provvedimento;
- ritenuto di dover provvedere in merito;

**DETERMINA**

1. Di **prendere** atto dei pareri espressi dalla CTRF, nel corso della riunione tenutasi sia in videoconferenza (VDC) in data 18 novembre 2022, sia a mezzo di posta elettronica nelle date 22 e 23 novembre 2022, le cui risultanze sono verbalizzate agli atti della Sezione.

2. Di **approvare** la versione 30.0 del Prontuario Terapeutico Regionale (PTR) di cui all'allegato A, comprensivo delle Sezioni "Farmaci", "Radiofarmaci Diagnostici - Terapeutici" e "Antidoti", oltre che dell' Allegato B, quali parti integranti e sostanziali del presente provvedimento, in sostituzione della precedente versione 29.0 del PTR.

3. Di **dare atto** che il suddetto PTR è suscettibile di ulteriori modifiche ed integrazioni, sulla base dei prossimi lavori della CTRF.

4. Di **dare atto** che, ai sensi di quanto previsto dall'art. 10 del d.l. 158/2012 convertito dalla Legge 8 novembre 2012, n. 189, i nuovi farmaci, la cui immissione in commercio sia successiva al presente provvedimento, per i quali la Commissione consultiva tecnico-scientifica dell'AIFA, abbia stabilito il requisito della innovatività terapeutica, *"…devono essere resi immediatamente disponibili agli assistiti, anche senza il formale inserimento nei prontuari terapeutici ospedalieri regionali…"*.

5. Di **dare atto** che, ai sensi di quanto previsto dall'art.5, comma 3, della legge 10 novembre 2021 n. 175, i farmaci di fascia A o H prescritti per l'assistenza dei pazienti affetti da malattia rara, la cui immissione in commercio sia successiva al presente provvedimento, *"nelle more dei periodici aggiornamenti per il loro inserimento nei prontuari terapeutici ospedalieri o in altri elenchi analoghi predisposti dalle competenti autorità regionali o locali ai sensi dell'articolo 10, comma 5, del decreto-legge 13 settembre 2012, n. 158, convertito, con modificazioni, dalla legge 8 novembre 2012, n. 189, sono resi comunque disponibili".*

6. Di **dare atto** che relativamente a farmaci già inseriti nel PTR eventuali aggiornamenti delle schede tecniche effettuate dall'AIFA sono immediatamente applicabili nelle more dell'aggiornamento del PTR.

7. Di **disporre** la pubblicazione sul Bollettino Ufficiale della Regione Puglia.

Il presente provvedimento:

a) sarà trasmesso all'albo telematico della Regione Puglia ai fini della pubblicità legale;
b) sarà pubblicato nel Bollettino Ufficiale della Regione Puglia;
c) sarà trasmesso in copia conforme all'originale alla Segreteria della Giunta Regionale;
d) sarà disponibile nel sito ufficiale della Regione Puglia: www.regione.puglia.it;
e) sarà notificato alle ASL, A.O.U., IR.C.C.S. ed E.E. del SSR;
f) sarà notificato al Soggetto Aggregatore regionale, alla ASL BA capofila per i consequenziali adempimenti in materia di gare farmaci e gas medicali ed alle altre Aziende pubbliche del SSR;

g) sarà notificato alla società Exprivia per consentire l'aggiornamento del sistema informativo regionale Edotto;
h) è immediatamente esecutivo.

Il presente provvedimento, si compone di n. 6 pagine, oltre un allegato "A" di 79 pagine e un allegato "B" di 01 pagine;

**Il Dirigente della Sezione**
*(dott. Paolo Stella)*

I sottoscritti attestano che il presente procedimento istruttorio affidato è stato espletato nel rispetto delle norme vigenti e che il presente schema di determinazione è conforme alle risultanze istruttorie.
Il sottoscritto attesta che il presente documento è stato sottoposto a verifica per la tutela dei dati personali secondo la normativa vigente.

Il Funzionario Istruttore
*(dott. Raffaele Sarnacchiaro)*

Il Responsabile P.O Assistenza Farmaceutica erogata attraverso i Servizi Territoriali ed Ospedalieri.
(*dott. Pietro Leoci*)

REGIONE PUGLIA

**Allegato "A"**

DIPARTIMENTO PROMOZIONE DELLA SALUTE E DEL BENESSERE ANIMALE

SEZIONE FARMACI DISPOSITIVI MEDICI E ASSISTENZA INTEGRATIVA

COMMISSIONE TERAPEUTICA REGIONALE DEL FARMACO

# PRONTUARIO TERAPEUTICO REGIONALE

Segreteria Scientifica- PTR versione 30.0

**SEZIONE FARMACI**
**SEZIONE RADIOFARMACEUTICI**
**SEZIONE ANTIDOTI**

Il Presente Allegato si compone di n.79 Pagine
Il Dirigente della Sezione Farmaci, Dispositivi Medici
e Asssistenza Integrativa.
Dott. Paolo Stella

Documento firmato da:
Paolo Stella
07.12.2022 12:08:33
UTC

| PRONTUARIO TERAPEUTICO REGIONALE (PTR) PUGLIA Versione 30.0 | | | | | | | | |
|---|---|---|---|---|---|---|---|---|
| SEZIONE FARMACI | | | | | | | | |
| Codice ATC | Descrizione | Forma Farmaceutica | Classe SSN | Nota AIFA | Ricetta | PHT | PT/Scheda di prescrizione Aifa/Registro | Note/Raccomandazioni |
| **A** | **APPARATO GASTROINTESTINALE E METABOLISMO.** | | | | | | | |
| **A01** | **Stomatologici** | | | | | | | |
| **A01A** | **Stomatologici** | | | | | | | |
| **A01AB** | **Antiinfettivi e antisettici per il trattamento orale.** | | | | | | | |
| A01AB03 | CLOREXIDINA | COLLUT | C | | OTC | | | |
| A01AB09 | MICONAZOLO | GEL OS | C | | SOP | | | |
| **A02** | **Disturbi correlati alla secrezione acida** | | | | | | | |
| **A02A** | **Antiacidi** | | | | | | | |
| **A02AD** | **Associazioni e complessi fra composti di Al, Ca eMg.** | | | | | | | |
| A02AD02 | MAGALDRATO | CPR , SOSP | A | | RR | | | |
| A02AH | SODIO BICARBONATO | CPR | C | | SOP | | | |
| **A02B** | **Farmaci per il trattamento dell'ulcera peptica e della malattia da refuso gastroesofageo** | | | | | | | |
| **A02BA** | **Antagonisti dei recettori H2** | | | | | | | |
| A02BA03 | FAMOTIDINA | CPR | A | 48 | RR | | | |
| A02BA04 | NIZATIDINA | CPS | A | | RR | | | |
| **A02BB** | **Prostaglandine** | | | | | | | |
| A02BB01 | MISOPROSTOLO | CPR | A | 1 | RNR | | | |
| **A02BC** | **Inibitori della pompa acida** | | | | | | | |
| A02BC01 | OMEPRAZOLO | CPS | A | 1,48 | RR | | | |
| A02BC01 | OMEPRAZOLO | EV | H | 1,48 | OSP | | | La forma ev. e' utilizzabile quando non e' possibile avvalersi della formulazione orale |
| A02BC02 | PANTOPRAZOLO | CPR | A | 1,48 | RR | | | |
| A02BC02 | PANTOPRAZOLO | EV | H | 1,48 | OSP | | | La forma ev. e' utilizzabile quando non e' possibile avvalersi della formulazione orale |
| A02BC03 | LANSOPRAZOLO | CPS | A | 1,48 | RR | | | |
| A02BC04 | RABEPRAZOLO | CPR | A | 48 | RR | | | |
| A02BC05 | ESOMEPRAZOLO | CPS , CPR | A | 1,48 | RR | | | |
| A02BC05 | ESOMEPRAZOLO | EV | H | 1,48 | OSP | | | La forma ev. e' utilizzabile quando non e' possibile utilizzare la formulazione orale |
| **AO2BX** | **Altri farmaci per il trattamento dell'ulcera peptica e della malattia da refuso gastroesofageo** | | | | | | | |
| A02BX02 | SUCRALFATO | CPR , BUST | A | | RR | | | |
| A02BX13 | ACIDO ALGINICO | SOSP OS | A | | RR | | | Solo in pazienti pediatrici |
| **A03** | **Disturbi funzionali gastrointestinali** | | | | | | | |
| **A03A** | **Disturbi funzionali gastrointestinali** | | | | | | | |
| **A03AA** | **Anticolinergici sintetici, esteri con gruppi aminici terziari.** | | | | | | | |
| A03AA05 | TRIMEBUTINA MALEATO | EV,IM,CPS | C | | RR | | | |
| A03AD01 | PAPAVERINA CLORIDRATO | SOLUZ.INIETT. | C | | OSP | | | |
| **A03AX** | **Altri farmaci per i disturbi funzionali gastrointestinali.** | | | | | | | |
| A03AX12 | FLOROGLUCINOLO | EV,IM | A | | RR | | | |
| A03AX13 | DIMETICONE | CPR , GTT. | C | | SOP | | | |

| | | | | | | | | |
|---|---|---|---|---|---|---|---|---|
| **A03B** | **Belladonna e derivati non associati** | | | | | | | |
| **A03BA** | **Alcaloidi della belladonna amine terziarie** | | | | | | | |
| A03BA01 | ATROPINA | EV,IM,SC | A | | RRL | | | |
| A03BA01 | ATROPINA SOLFATO SENZA SODIO METABISOLFITO | FL | A | | RRL | | | |
| **A03BB** | **Alcaloidi della belladonna, semisintetici, composti amminici quaternari** | | | | | | | |
| A03BB01 | BUTILSCOPOLAMINA | IM,IV | A | | RR | | | |
| **AO3C** | **Antispastici in associazione con psicolettici** | | | | | | | |
| **A03CA** | **Anticolinergici sintetici in associazione con psicolettici** | | | | | | | |
| **A03F** | **Procinetici** | | | | | | | |
| **A03FA** | **Procinetici.** | | | | | | | |
| A03FA01 | METOCLOPRAMIDE | CPR | A | | RR | | | |
| A03FA01 | METOCLOPRAMIDE | IM , EV | A | | RR | | | |
| A03FA03 | DOMPERIDONE | CPR | C | | RR | | | |
| A03FA05 | ALIZAPRIDE | EV,IM | A | | RR | | | |
| **A04** | **Antiemetici e antinausea** | | | | | | | |
| **A04A** | **Antiemetici e antinausea** | | | | | | | |
| **A04AA** | **Antagonisti della serotonina (5HT3)** | | | | | | | |
| A04AA01 | ONDANSETRONE CLOR DIIDRATO | INIETT | H | | OSP | | | |
| A04AA01 | ONDANSETRONE | EV,IM,CPR | A | | RR | | | |
| A04AA02 | GRANISETRON | EV,IM | H | | OSP | | | |
| A04AA02 | GRANISETRON | EV,IM,CPR | A | | RR | | | |
| A04AA05 | PALONOSETRONE | EV | H | | OSP | | | in caso di utilizzo, è necessario adottare idonei strumenti di monitoraggio per verificare se il trattamento evita il ricorso aggiuntivo ad altri antiemetici in assenza di protocolli clinici specifici |
| A04AA55 | PALONOSETRON, ASSOCIAZIONI | CPR | H | | RRL | | | |
| **A04AD** | **Altri antiemetici** | | | | | | | |
| A04AD12 | APREPITANT | EV | H | | OSP | | | |
| A04AD12 | APREPITANT | CPS , POLV | H | | RRL | | | Solo per pazienti sottoposti a chemioterapia con cisplatino. Scheda monitoraggio nazionale |
| **A05** | **Terapia biliare ed epatica** | | | | | | | |
| **A05A** | **Terapia biliare** | | | | | | | |
| **A05AA** | **Preparati a base di acidi biliari** | | | | | | | |
| A05AA01 | ACIDO CHENODESSOSICOLICO | CPS | A | | RNRL | PHT | PT | Malattia rara Cod. es. RCG072 |
| A05AA02 | ACIDO URSODESOSSICOLICO | CPR , CPS, SCIR | A | 2 | RR | | | |
| A05AA03 | ACIDO COLICO | CPS | H | | RNRL | | | |
| A05AA04 | ACIDO OBETICOLICO | CPR | H | | RRL | | PT | |
| **A05AX** | **Altri farmaci per la terapia biliare** | | | | | | | |
| A05AX05 | ODEVIXIBAT SESQUIDRATO | CPS | H | | RRL | | Registro | |
| **A05B** | **Terapia epatica, lipotropi** | | | | | | | |
| **A05BA** | **Terapia epatica.** | | | | | | | |
| A05BA | ARGININA CLORIDRATO | FL EV | C | | RR | | | |
| **A06** | **Lassativi** | | | | | | | |
| **A06AB** | **Lassativi di contatto.** | | | | | | | |

| | | | | | | | | |
|---|---|---|---|---|---|---|---|---|
| A06AB05 | OLIO DI RICINO | CPS | C | | SOP | | | |
| A06AB58 | SODIO PICOSOLFATO<br>MAGNESIO OSSIDO LEGGERO<br>ACIDO CITRICO ANIDRO | POLV. | C | | RR | | | |
| **A06AD** | **Lassativi ad azione osmotica.** | | | | | | | |
| A06AD11 | LATTULOSIO | SCIR, BUST, SACCO PER SOSP. RETTALE | A | | RR | | | |
| A06AD12 | LATTITOLO | SIR, POLV | A | | RR | | | |
| A06AD15 | MACROGOL 4000 | POLV. | C | | OTC | | | |
| A06AD17 | SODIO FOSFATO | BUST | C | | RNR | | | |
| A06AD65 | MACROGOL, ASSOCIAZIONI | BUST | C | | RR | | | |
| **A06AG** | **Clismi.** | | | | | | | |
| A06AG01 | SODIO FOSFATO | SOL. RETT. | C | | OSP | | | |
| **A06AH** | **Antagonisti dei recettori periferici degli oppioidi** | | | | | | | |
| A06AH01 | METILNALTREXONE BROMURO | SC | A | 90 | RR | | | controindicato nei pazienti con occlusione intestinale meccanica o altre condizioni che richiedano un intervento chirurgico all'intestino. |
| A06AH03 | NALOXEGOL OSSALATO | CPR | A | 90 | RR | | | |
| A06AH05 | NALDEMEDINA TOSILATO | CPR | A | 90 | RR | | | |
| **A06AX** | **Altri lassativi.** | | | | | | | |
| A06AX01 | GLICEROLO | SUPP. | C | | OTC | | | |
| A05AX05 | ODEVIXIBAT | CPS | H | | RRL | | Registro | |
| **A07** | **Antidiarroici, antiinfiammatori e antinfettivi intestinali** | | | | | | | |
| **A07A** | **Antidiarroici, antiinfiammatori e antinfettivi intestinali.** | | | | | | | |
| **A07AA** | **Antibiotici** | | | | | | | |
| A07AA02 | NISTATINA | SOSP OS | A | | RR | | | |
| A07AA06 | PAROMOMICINA | CPS | A | | RR | | | |
| A07AA11 | RIFAXIMINA | SOSP OS, CPR | A | | RR | | | |
| A07AA11 | RIFAXIMINA | CPR | A | | RRL | PHT | | Prescrizione medica specialistica. Da utilizzare solo ed esclusivamente per l'indicazione terapeutica "riduzione delle recidive di episodi di encefalopatia epatica conclamata in pazienti di eta' ≥ 18 anni. Nel principale studio registrativo, il 91% dei pazienti ha assunto in concomitanza lattulosio. Si devono tenere in considerazione le Linee-guida ufficiali sull'uso appropriato degli agenti antibatterici." |
| A07AA12 | FIDAXOMICINA | CPR | H | | OSP | | | |
| A07DA03 | LOPERAMIDE CLORIDRATO | CPR | C | | RR | | | |
| **A07E** | **Antiinfiammatori intestinali** | | | | | | | |
| **A07EA** | **Corticosteroidi ad azione locale** | | | | | | | |
| A07EA02 | IDROCORTISONE | SOL. RETT. | A | | RR | | | |

| | | | | | | | | |
|---|---|---|---|---|---|---|---|---|
| A07EA06 | BUDESONIDE | CPS | A | | RR | | | |
| A07EA06 | BUDESONIDE | CPR | A | | RRL | PHT | | |
| A07EA07 | BECLOMETASONE | SOL. RETT. | A | | RR | | | |
| **A07EC** | **Acido aminosalicilico ed analoghi** | | | | | | | |
| A07EC01 | SULFASALAZINA | CPR | A | | RR | | | |
| A07EC02 | MESALAZINA | CPR, GLISMI, SUPP | A | | RR | | | |
| **A08** | **Faramci contro l'obesità , esclusi i prodotti dietetici** | | | | | | | |
| **A08A** | **Faramci contro l'obesità , esclusi i prodotti dietetici** | | | | | | | |
| **A08AA** | **Farmaci contro l'obesità ad azione centrale** | | | | | | | |
| A08AA12 | SETMELANOTIDE | SC | H | | RRL | | Registro | |
| **A08AB** | **Farmaci contro l'obesità ad azione periferica** | | | | | | | |
| A08AB01 | ORLISTAT | CPS | C | | RR | | | |
| **A09** | **Digestivi, inclusi gli enzimi** | | | | | | | |
| **A09A** | **Digestivi, inclusi gli enzimi** | | | | | | | |
| **A09AA** | **Preparati a base di enzimi** | | | | | | | |
| A09AA02 | PANCRELIPASI | CPS | A | | RR | | | |
| A09AA02 | PANCRELIPASI | CPS | A | | RRL | PHT | | Posoligia in base alla gravità dell'insufficineza di enzimi pancreatici, coma da RCP |
| **A10** | **Diabete** | | | | | | | |
| **A10A** | **Insuline e analoghi** | | | | | | | |
| **A10AB** | **Insuline e analoghi per iniezione, ad azione rapida** | | | | | | | |
| A10AB01 | INSULINA (UMANA) | EV,IM,SC | A | | RR | | | |
| A10AB04 | INSULINA LISPRO | SC. EV | A | | RR | | | privilegiare utilizzo farmaco Biosimilare |
| A10AB05 | INSULINA ASPART RAPIDA | SC | A | | RR | | | |
| A10AB06 | INSULINA GLULISINA | SC | A | | RR | | | |
| **A10AC** | **Insuline e analoghi per iniezione, ad azione intermedia** | | | | | | | |
| A10AC01 | INSULINA (UMANA) | SC | A | | RR | | | |
| **A10AD** | **Insuline ed analoghi per iniezione ad azione intermedia o lunga e ad azione rapida in associazione** | | | | | | | |
| A10AD01 | INSULINA (UMANA) | SC | A | | RR | | | |
| A10AD04 | INSULINA LISPRO | SC | A | | RR | | | |
| A10AD05 | INSULINA ASPART | SC | A | | RR | | | |
| **A10AE** | **Insuline ed analoghi per iniezione ad azione lenta** | | | | | | | |
| A10AE04 | INSULINA GLARGINE | SC/ 100U.I./ML e 300U.I./ML | A | | RR | PHT | | |
| A10AE04 | INSULINA GLARGINE | SC Penna Preriempita | A | | RR | PHT | | |
| A10AE05 | INSULINA DETEMIR | SC | A | | RR | PHT | | |
| A10AE06 | INSULINA DEGLUDEC | SC | A | | RRL | PHT | PT | |
| A10AE54 | INSULINA GLARGINE LIXENATIDE | SC (penna pre riempita) | A | | RRL | PHT | Scheda di prescrizione Aifa | A carico SSN solo per pazienti inadeguatamente controllati dalla precedente linea di terapia con insulina basale ed altri ipoglicemizzanti orali, non è riconosciuta rimborsabilità per pazienti naive al trattamento. |
| A10AE56 | INSULINA DEGLUDEC/LIRAGLUTIDE | SC (penna preriempita) | A | | RRL | PHT | | |
| **A10B** | **Ipoglicemizzanti escluse le insuline** | | | | | | | |
| **A10BA** | **Biguanidi** | | | | | | | |
| A10BA02 | METFORMINA | CPR | A | | RR | | | |

| | | | | | | | | |
|---|---|---|---|---|---|---|---|---|
| **A10BB** | **Sulfoniluree** | | | | | | | |
| A10BB01 | GLIBENCLAMIDE | CPR | A | | RR | | | |
| A10BB07 | GLIPIZIDE | CPR | A | | RR | | | |
| A10BB09 | GLICLAZIDE | CPR | A | | RR | | | |
| A10BB12 | GLIMEPIRIDE | CPR | A | | RR | | | |
| **A10BD** | **Associazione di antidiabetici orali** | | | | | | | |
| A10BD02 | METFORMINA E GLIBENCLAMIDE | CPR | A | | RR | | | **"Continuità ospedale territorio"** impiego territoriale. Ai fini della prescrizione si raccomanda di valutare il rapporto costo/efficacia più favorevole. |
| A10BD05 | METFORMINA E PIOGLITAZONE | CPR | A | | RR | PHT | | **"Continuità ospedale territorio"** impiego territoriale. Ai fini della prescrizione si raccomanda di valutare il rapporto costo/efficacia più favorevole. |
| A10BD06 | GLIMEPIRIDE E PIOGLITAZONE | CPR | A | | RR | PHT | | **"Continuità ospedale territorio"** impiego territoriale. Ai fini della prescrizione si raccomanda di valutare il rapporto costo/efficacia più favorevole. |
| A10BD07 | METFORMINA E SITAGLIPTIN | CPR | A | | RRL | PHT | Scheda di prescrizione Aifa | **"Continuità ospedale territorio"** impiego territoriale. Ai fini della prescrizione si raccomanda di valutare il rapporto costo/efficacia più favorevole. |
| A10BD08 | METFORMINA E VILDAGLIPTIN | CPR | A | | RRL | PHT | Scheda di prescrizione Aifa | **"Continuità ospedale territorio"** impiego territoriale. Ai fini della prescrizione si raccomanda di valutare il rapporto costo/efficacia più favorevole. |
| A10BD09 | PIOGLITAZONE E ALOGLIPTIN | CPR | A | | RRL | PHT | Scheda di prescrizione Aifa | **"Continuità ospedale territorio"** impiego territoriale. Ai fini della prescrizione si raccomanda di valutare il rapporto costo/efficacia più favorevole. |
| A10BD10 | METFORMINA E SAXAGLIPTIN | CPR | A | | RRL | PHT | Scheda di prescrizione Aifa | **"Continuità ospedale territorio"** impiego territoriale. Ai fini della prescrizione si raccomanda di valutare il rapporto costo/efficacia più favorevole. |
| A10BD11 | METFORMINA E LINAGLIPTIN | CPR | A | | RRL | PHT | Scheda di prescrizione Aifa | **"Continuità ospedale territorio"** impiego territoriale. Ai fini della prescrizione si raccomanda di valutare il rapporto costo/efficacia più favorevole. |

| | | | | | | | | |
|---|---|---|---|---|---|---|---|---|
| A10BD13 | METFORMINA E ALOGLIPTIN | CPR | A | | RRL | PHT | Scheda di prescrizione Aifa | **"Continuità ospedale territorio"** impiego territoriale. Ai fini della prescrizione si raccomanda di valutare il rapporto costo/efficacia più favorevole. |
| A10BD15 | METFORMINA E DAPAGLIFOZIN | CPR | A | | RRL | PHT | Scheda di prescrizione Aifa | **"Continuità ospedale territorio"** impiego territoriale. Ai fini della prescrizione si raccomanda di valutare il rapporto costo/efficacia più favorevole. |
| A10BD16 | METFORMINA E CANAGLIFLOZIN | CPR | A | | RRL | PHT | Scheda di prescrizione Aifa | **"Continuità ospedale territorio"** impiego territoriale. Ai fini della prescrizione si raccomanda di valutare il rapporto costo/efficacia più favorevole. |
| A10BD19 | EMPAGLIFLOZIN/LINAGLIPTIN | CPR | A | | RRL | PHT | Scheda di prescrizione Aifa | **"Continuità ospedale territorio"** impiego territoriale. Ai fini della prescrizione si raccomanda di valutare il rapporto costo/efficacia più favorevole. |
| A10BD20 | EMPAGLIFLOZIN/METFORMINA | CPR | A | 100 | RRL | PHT | Scheda di prescrizione Aifa | **"Continuità ospedale territorio"** impiego territoriale. Ai fini della prescrizione si raccomanda di valutare il rapporto costo/efficacia più favorevole. |
| A10BD21 | SAXAGLIPTIN CLORIDTRATO/DAPAGLIFOZIN PROPANEDIOLO MONOIDRATO | CPR | A | 100 | RRL | PHT | Scheda di prescrizione Aifa | **"Continuità ospedale territorio"** impiego territoriale. Ai fini della prescrizione si raccomanda di valutare il rapporto costo/efficacia più favorevole. |
| A10BD23 | ERTUGLIFLOZIN/METFORMINA | CPR | A | 100 | RRL | PHT | Scheda di prescrizione Aifa | **"Continuità ospedale territorio"** impiego territoriale. Ai fini della prescrizione si raccomanda di valutare il rapporto costo/efficacia più favorevole. |
| A10BD24 | ERTUGLIFOZIN/SITAGLIPTIN | CPR | A | 100 | RRL | PHT | Scheda di prescrizione Aifa | **"Continuità ospedale territorio"** impiego territoriale. Ai fini della prescrizione si raccomanda di valutare il rapporto costo/efficacia più favorevole. |
| **A10BF** | **Inibitori dell'alfa-glucosidasi** | | | | | | | |
| A10BF01 | ACARBOSIO | CPR | A | | RR | | | |
| **A10BG** | **Tiazolidinedioni** | | | | | | | |
| A10BG03 | PIOGLITAZONE | CPR | A | | RR | PHT | | |

| | | | | | | | | |
|---|---|---|---|---|---|---|---|---|
| **A10BH** | **Inibitori della dipeptidil peptidasi 4 (DPP-4)** | | | | | | | |
| A10BH01 | SITAGLIPTIN | CPR | A | | RRL | PHT | Scheda di prescrizione Aifa | |
| A10BH02 | VILDAGLIPTIN | CPR | A | | RRL | PHT | Scheda di prescrizione Aifa | |
| A10BH03 | SAXAGLIPTIN | CPR | A | | RRL | PHT | Scheda di prescrizione Aifa | |
| A10BH04 | ALOGLIPTIN | CPR | A | | RRL | PHT | Scheda di prescrizione Aifa | |
| A10BH05 | LINAGLIPTIN | CPR | A | | RRL | PHT | Scheda di prescrizione Aifa | |
| **A10BJ** | **Analoghi dei recettori GLP-1** | | | | | | | |
| A10BJ01 | EXENATIDE | SC | A | | RRL | PHT | Scheda di prescrizione Aifa | |
| A10BJ02 | LIRAGLUTIDE | SC | A | | RRL | PHT | Scheda di prescrizione Aifa | |
| A10BJ03 | LIXISENATIDE | INIETT | A | | RRL | PHT | Scheda di prescrizione Aifa | |
| A10BJ05 | DULAGLUTIDE | SC | A | | RRL | PHT | Scheda di prescrizione Aifa | |
| A10BJ06 | SEMAGLUTIDE | SOL. INITT (per penna.prer) - CPR | A | | RRL | PHT | Scheda di prescrizione Aifa | |
| **A10BK** | **Inibitori del co trasportatore SGLT2** | | | | | | | |
| A10BK01 | DAPAGLIFLOZIN | CPR | A | | RRL | PHT | PT WebBased/Scheda di prescizione Aifa | |
| A10BK02 | CANAGLIFLOZIN | CPR | A | | RRL | PHT | Scheda di prescizione Aifa | |
| A10BK03 | EMPAGLIFLOZIN | CPR | A | | RRL | PHT | PT WebBased/Scheda di prescizione Aifa | |
| A10BK04 | ERTUGLIFLOZIN | CPR | A | | RRL | PHT | Scheda di prescizione Aifa | |
| **A10BX** | **Altri ipoglicemizzanti** | | | | | | | |
| A10BX02 | REPAGLINIDE | CPR | A | | RR | | | |
| **A11** | **Vitamine** | | | | | | | |
| **A11B** | **Polivitaminici non associati** | | | | | | | |
| **A11BA** | **Polivitaminici non associati.** | | | | | | | |
| A11BA | POLIVITAMINICI, NON ASSOCIATI | EV | C | | OSP | | | |
| **A11C** | **Vitamine A e D, comprese le loro associazioni** | | | | | | | |
| **A11CC** | **Vitamina D ed analoghi** | | | | | | | |
| A11CC04 | CALCITRIOLO | CPS | A | | RR | | | |
| A11CC04 | CALCITRIOLO | IV | H | | OSP | | | |

| | | | | | | | | |
|---|---|---|---|---|---|---|---|---|
| A11CC05 | COLECALCIFEROLO | FL- CPS | A | | RR | | | |
| A11CC06 | CALCIFEDIOLO | GTT | A | | RR | | | |
| **A11D** | **Vitamina B1, sola o in associazione con vitamina B6 e vitamina B12** | | | | | | | |
| **A11DA** | **Vitamina B1 non associata.** | | | | | | | |
| A11DA01 | TIAMINA (VITAMINA B1) | IM. | C | | RR | | | |
| A11GA01 | ACIDO ASCORBICO (VIT. C) | EV,IM CPR | C | | RR/OTC | | | |
| **A11H** | **Altri preparati di vitamine non associate** | | | | | | | |
| **A11HA** | **Altri preparati di vitamine non associate.** | | | | | | | |
| A11HA05 | BIOTINA | CPR | C | | SOP | | | |
| A11HA08 | D. ALFA TOCOFEROLO | Sol.OS | H | | RR | | | |
| **A11J** | **Altri preparati vitaminici, associazioni** | | | | | | | |
| **A11JA** | **Associazioni di vitamine.** | | | | | | | |
| A11JA | CIANOCOBALAMINA/ACIDO FOLICO/NICOTINAMIDE/ACIDO ASCORBICO | FL IM EV | C | | RR | | | |
| **A11JB** | **Vitamine associate a Sali minerali** | | | | | | | |
| A11JB | SODIO CITRATO,POTASSIO CITRATO,COMPLESSO | IM | C | | RR | | | |
| **A12** | **Integratori alimentari** | | | | | | | |
| **A12A** | **Calcio** | | | | | | | |
| **A12AA** | **Calcio** | | | | | | | |
| A12AA03 | CALCIO GLUCONATO | EV | C | | OSP | | | |
| A12AA20 | CALCIO LATTOGLUCONATO/CALCIO CARBONATO | GRANULATO | A | | RR | | | |
| A12AA04 | CALCIO CARBONATO | CPR | A | | RR | | | |
| A12BA01 | POTASSIO CLORURO | CPR | A | | RR | | | |
| A12AX | CALCIO CARBONATO/COLECALCIFEROLO | CPR/TAVOLETTE MASTICABILI | A | | RR | | | |
| **A16** | **Apparato gastrointestinale e metabolismo** | | | | | | | |
| **A16A** | **Apparato gastrointestinale e metabolismo** | | | | | | | |
| **A16AA** | **Aminoacidi e derivati** | | | | | | | |
| A16AA01 | LEVOCARNITINA | EV,CPR | A | 8 | RR | PHT | PT | Limitatamente all'indicazione: carenze documentate di carnitina |
| A16AA04 | MERCAPTAMINA BITART. | CPS | H | | RNRL | | Scheda di prescrizione Aifa | Malattira Rara cod.RCG040 |
| A16AA05 | ACIDO CARGLUMICO | CPR | A | | RNRL | PHT | | |
| A16AA06 | BETAINA | POLV OS | A | | RNRL | PHT | | |
| A16AA07 | METRELEPTINA | SC | H | | RRL | | Scheda di prescrizione Aifa | |
| **A16AB** | **Enzimi** | | | | | | | |
| A16AB02 | IMUGLUCERASI | EV | H | | RR | | | |
| A16AB03 | AGALSIDASI ALFA | EV | H | | RR | | | Su prescrizione dei centri specialistici per la cura della patologia rara "malattia di Fabry" |

| | | | | | | | | |
|---|---|---|---|---|---|---|---|---|
| A16AB04 | AGALSIDASI BETA | EV | H | | RR | | | Su prescrizione dei centri specialistici per la cura della patologia rara "malattia di Fabry" |
| A16AB05 | LARONIDASI | EV | H | | RR | | | Terapia enzimatica sostitutiva a lungo termine in pazienti con diagnosi confermata di Mucoplisaccaridosi I (MPS-1, deficit di alfa -L iduronidasi) |
| A16AB07 | ALGLUCOSIDASI ALFA | EV | H | | | | | Richiesta motivata per singolo paziente, nel rigoroso rispetto delle indicazioni terapeutiche autorizzate, tenendo presente che non sono stati determinati i benefici del farmaco nei pazienti con malattia di Pompe ad esordio tardivo |
| A16AB09 | IDURSULFASI | EV | H | | RR | | | |
| A16AB10 | VELAGLUCERASI ALFA | EV | H | | RR | | | |
| A16AB12 | ELOSULFASE ALFA | FL | H | | OSP | | | |
| A16AB14 | SEBELIPASI ALFA | EV | H | | OSP | | Registro | |
| A16AB15 | VELMINASI ALFA | EV | H | | RNRL | | Registro | Malattia rara Cod. RCG091 |
| A16AB17 | CERLIPONASE | EV | H | | OSP | | | |
| A16AB18 | VESTRONIDASI ALFA | EV | H | | OSP | | | Malattia rara Cod.RCG140 |
| A16AB19 | PEGVALIASE | SC | H | | RRL | | | Mlattia Rara Cod. RCG040 |
| **A16AX** | **Prodotti vari dell'apparato gastrointestinale e metabolismo** | | | | | | | |
| A16AX03 | SODIO FENILBUTIRRATO | CPR , GRAN. | A | | RNRL | PHT | | Su prescrizione di centri specialistici come terapia adiuvante nel trattamento di lunga durata dei disturbi del ciclo dell'urea |
| A16AX04 | NITISINONE | CPS, SOSP | A | | RR | PHT | | |
| A16AX05 | ZINCO ACETATO | CPS | A | | RNRL | PHT | | |
| A16AX06 | MIGLUSTAT | CPS | A | | RRL | PHT | | |
| A16AX07 | SAPROPTERINA | CPR | A | | RRL | PHT | PT | Malattia rara cod. RCG040 |
| A16AX08 | TEDUGLUTIDE | SC (Siringa Preriempita) | H | | RRL | | | Uso Adulti e Pediatrico |
| A16AX09 | GLICEROLO FENILBUTTIRATO | LIQUIDO OS | A | | RNRL | PHT | | Farmaco orfano |
| A16AX10 | ELIGLUSTAT | CPS | A | | RRL | PHT | | Malattia rara cod. RCG080 |
| A16AX12 | TRIENTINA TETRACLORIDRATO | CPR | A | | RNRL | PHT | | Malattia rara cod.RCO150 |
| A16AX14 | MIGALASTAT CLORIDRATO | CPS | A | | RRL | PHT | | |
| A16AX16 | GIVOSIRAN | SC | H | | RRL | | | |

| | | | | | | | | |
|---|---|---|---|---|---|---|---|---|
| A16AX07 | SAPROPTERINA | CPR | A | | RRL | PHT | | I pazienti in trattamento devono continuare la dieta alimentare con ridotti livelli di fenilalanina. Da utilizzare con cautela in pazienti predisposti alle convulsioni |
| A16AX16 | GIOVOSIRAM | SC | H | | RRL | | Registro | |
| A16AX18 | LUMASIRAN | SC | H | | RRL | | | Malattia rara Cod. RCG060. |
| **B** | **Sangue e organi emopoietici** | | | | | | | |
| **B01** | **Antitrombotici** | | | | | | | |
| **B01A** | **Antitrombotici** | | | | | | | |
| **B01AA** | **Antagonisti della Vitamina K** | | | | | | | |
| B01AA03 | WARFARIN | CPR | A | | RR | | | |
| B01AA07 | ACENOCUMAROLO | CPR | A | | RR | | | |
| **B01AB** | **Eparinici** | | | | | | | |
| B01AB | PENTOSANO POLISOLFATO SODICO | CPS | C | | RR | | | |
| B01AB01 | EPARINA | SC | A | | RR | PHT | | |
| B01AB01 | EPARINA | EV,SC | H | | OSP | | | |
| B01AB02 | ANTITROMBINA III | EV | H | | OSP | | | |
| B01AB04 | DALTEPARINA | SC | A | | RR | PHT | | |
| B01AB05 | ENOXAPARINA | SOL. INIET - SOL. INITT (per sir.prer.) | A | | RR | PHT | | A parità di composizione qualitativa e quantitativa, valutato il rapporto costo/efficacia favorevole privilegiare l'uso de farmaco Biosimilare o Biologico originatore al costo di terapia più basso. |
| B01AB05 | ENOXAPARINA | EV | H | | OSP | | | |
| B01AB05 | ENOXAPARINA | SC | A | | RR | PHT | | BIOSIMILARE Indicazioni terapeutiche come da Det. AIFA n. 259/2019 |
| B01AB06 | NADROPARINA CALCICA | Soluz. Iniett. | C | | RR | | | |
| B01AB07 | PARNAPARINA | SC | A | | RR | PHT | | |
| B01AB08 | REVIPARINA | SC | A | | RR | PHT | | |
| B01AB09 | DANAPAROID | EV/SC | H | | RR | | | |
| B01AB10 | TINZAPARINA SODICA | SC,EV | A | | RR | PHT | | |
| B01AB11 | SULODEXIDE | FL | C | | RR | | | |
| B01AB12 | BEMIPARINA | SC | A | | RR | PHT | | |
| **BO1AC** | **Antiaggreganti piastrinici, esclusa l'eparina.** | | | | | | | |
| B01AC | ANTIAGGREGANTI PIASTRINICI, ESCLUSA L'EPARINA | CPR , CPS | C | | RR | | | |
| B01AC04 | CLOPIDOGREL | CPR RIV | A | | RR | PHT | | |
| B01AC05 | TICLOPIDINA | CPR | A | | RNR | | | |
| B01AC06 | ACIDO ACETILSALICILICO | CPR CPS BUSTINE | A | | RR | | | |
| B01AC07 | DIPIRIDAMOLO | EV | C | | OSP | | | |

| | | | | | | | | |
|---|---|---|---|---|---|---|---|---|
| B01AC09 | EPOPROSTENOLO | INF | H | | RRL | | | Ipertensione arteriosa polmonare idiopatica o ereditaria e associata a malattie del tessuto connettivo, formulazioni da 0,5 mg ed 1,5mg. |
| B01AC10 | INDOBUBENE | CPR | C | | RR | | | |
| B01AC11 | ILOPROST | EV,INAL | A | | RRL | PHT | | |
| B01AC13 | ABCIXIMAB | EV | H | | OSP | | | |
| B01AC16 | INTRIFIBAN | EV | H | | OSP | | | |
| B01AC17 | TIROFIBAN | EV | H | | OSP | | | |
| B01AC21 | TREPROSTINIL | SOLUZ per INFUSINOE (EV - SC ) | H | | RRL | | | |
| B01AC22 | PRASUGREL | CPR | A | | RR | PHT | PT | |
| B01AC24 | TICAGRELOR | CPR | A | | RR | PHT | PT | |
| B01AC25 | CANGELOR TERTASODIO | EV | H | | OSP | | Scheda di prescrizione Aifa | |
| B01AC27 | SELEXIPAG | CPR | A | | RRL | PHT | PT | |
| B01AC30 | CLOPIDOGREL IDRO | CPR | A | | RR | PHT | | |
| **B01AD** | **Enzimi** | | | | | | | |
| B01AD02 | ALTEPLASI | EV | H | | OSP | | | |
| B01AD04 | UROCHINASI | EV | H | | OSP | | | |
| B01AD11 | TENECTEPLASI | EV | H | | OSP | | | |
| B01AD12 | PROTEINA C | EV | H | | OSP | | | Da utilizzare nella porpora fulminante e nella necrosi cutanea indotta dalla 'cumarina' in pazienti con grave deficit congenito di proteina C. Indicata inoltre per la profilassi a breve termine in pazienti con grave deficit congenito di proteina C |
| **BO1AE** | **Inibitori diretti della trombina** | | | | | | | |
| B01AE03 | ARGATROBAN | EV | H | | OSP | | Scheda di prescrizione Regionale | |
| B01AE06 | BIVALIRUDINA | FL | H | | OSP | | | |
| B01AE07 | DABIGATRAN ETEXILATO | CPS | A | | RRL | PHT | Scheda di prescrizione Aifa/Registro | |
| **B01AF** | **Inibitori diretti del fattore Xa** | | | | | | | |
| B01AF01 | RIVAROXABAN | CPR | A | | RRL | PHT | Scheda di prescrizione Aifa/Registro | |
| B01AF02 | APIXABAN | CPR | A | | RRL | PHT | Scheda di prescrizione Aifa/Registro | |
| B01AF03 | EDOXABAN | CPR | A | | RRL | PHT | Scheda di prescrizione Aifa/Registro | |
| **BO1AX** | **Altri antitrombotici.** | | | | | | | |
| B01AX01 | DEFIBROTIDE | EV,IM | C | | OSP | | | |
| B01AX05 | FONDAPARINUX | SC | A | | RR | PHT | | |

| | | | | | | | | |
|---|---|---|---|---|---|---|---|---|
| B01AX07 | CAPLACIZUMAB | EV - SC | H | | RRL | | | Malattia rara cod.RGG010 |
| **B02** | **Antiemorragici** | | | | | | | |
| **B02A** | **Antifibrinolitici** | | | | | | | |
| **B02AA** | **Aminoacidi** | | | | | | | |
| B02AA02 | ACIDO TRANEXAMICO | EV,IM,CPS , CPR | A | | RR | | | |
| **B02AB** | **Inibitori delle proteasi** | | | | | | | |
| B02AB | GABESATO MESILATO | FL | H | | OSP | | | |
| B02AB02 | ALFA1 ANTITRIPSINA | EV | H | | | | | Anti trombina III umana. Si raccomanda l'utilizzo in prima istanza del farmaco da autoproduzione in quanto rappresenta la scelta terapeutica a minor costo, limitando l'utilizzo dei farmaci ricombinanti laddove ritenuto opportuno dal clinico per i pazienti naive. |
| **B02B** | **Vitamina K e altri emostatici** | | | | | | | |
| **B02BA** | **Vitamina K** | | | | | | | |
| B02BA01 | FITOMENADIONE | SOL OS , Iniett | A | | RR | | | |
| **B02BB** | **Fibrinogeno** | | | | | | | |
| B02BB01 | FIBRIONOGENO UMANO | FL | C | | RR | | | |
| **B02BC** | **Emostatici locali.** | | | | | | | |
| B02BC | EMOSTATICI LOCALI | SOL. adesivo tissutale | H/C | | OSP | | | |
| B02BC | FIBRINOGENO UMANO +TROMBINA UMANA+CALCIO CLORURO | SOL. adesivo tissutale | H | | OSP | | | |
| B02BC | FIBRINOGENO UMANO +TROMBINA UMANA | SOL. adesivo tissutale | H | | OSP | | | |
| B02BC30 | ASSOCIAZIONI (EMOSTATICI LOCALI) | MATRICE PER USO TOPICO | C | | OSP | | | |
| B02BC30 | ASSOCIAZIONI (EMOSTATICI LOCALI) | FIALA CON SOL. ADES. TISS. | H | | OSP | | | |
| **B02BD** | **Fattori della coagulazione del sangue** | | | | | | | |
| B02BD | COMPLESSO PROTROMBINICO UMANO | FL | H | | OSP | | | si raccomanda l'utilizzo in prima istanza del farmaco da autoproduzione in quanto rappresenta la scelta terapeutica a minor costo, limitando l'utilizzo dei farmaci ricombinanti laddove ritenuto opportuno dal clinico per i pazienti naive. (500 U.I.) |
| B02BD01 | FATTORE II<br>FATTORE VII<br>FATTORE IX<br>FATTORE X DELLA COAGULAZIONE<br>PROTEINA C<br>PROTEINA S | INIETT INF | H | | OSP | | | |

| | | | | | | | | |
|---|---|---|---|---|---|---|---|---|
| B02BD02 | FATTORE VIII DI COAGULAZIONE DEL SANGUE UMANO LIOFILIZZATO | INIETT INF | A | | RR | PHT | PT | si raccomanda l'utilizzo in prima istanza del farmaco da autoproduzione in quanto rappresenta la scelta terapeutica a minor costo, limitando l'utilizzo dei farmaci ricombinanti laddove ritenuto opportuno dal clinico per i pazienti naive. (500/1000 U.I.) |
| B02BD02 | OCTOCOG ALFA (FATTORE VIII DI COAGULAZIONE, RICOMBINANTE) | INIETT INF | A | | RR | PHT | PT | |
| B02BD02 | FATTORE VIII DI COAGULAZIONE DEL SANGUE UMANO DA FRAZIONAMENTO DEL PLASMA | INIETT INF | A | | RR | PHT | PT | |
| B02BD02 | SIMOCTOCOG ALFA (FATTORE VIII DI COAGULAZIONE, RICOMBINANTE) | INIETT INF | A | | RR | PHT | PT | |
| B02BD02 | TUROCTOCOG ALFA (FATTORE VIII DI COAGULAZIONE, RICOMBINANTE) | INIETT INF | A | | RR | PHT | PT | |
| B02BD02 | EFMOROCTOCOG ALFA | INIETT INF | A | | RR | PHT | PT | |
| B02BD02 | MOROCTOCOG ALFA (FATTORE VIII DI COAGULAZIONE, RICOMBINANTE) | INIETT INF | A | | RR | PHT | PT | |
| B02BD02 | OCTOCOG ALFA (FATTORE VIII DI COAGULAZIONE, RICOMBINANTE) | SIR PRER | A | | RR | PHT | PT | |
| B02BD02 | LONOCTOCOG (FATTORE VIII DI COAGULAZIONE A CATENA SINGOLA RICOMBINANTE) | INIETT. INF | A | | RR | PHT | PT | |
| B02BD02 | RURIOCTOCOG ALFA PEGOL(FATTORE VIII della coagulazione umano-rDNA | EV | A | | RR | PHT | PT | Trattamento e profilassi del sanguinamento in Paz. da 12 anni in poi affetti da emofilia A - decit congenito di fattoreVIII-, come da RCP Det. AIFA n. 38/2020. Si raccomanda, fatte salve categorie di pazienti fragili,l'utilizzo in prima istanza del farmaco da autoproduzione in quanto rappresenta la scelta terapeutica a minor costo. |

| | | | | | | | | |
|---|---|---|---|---|---|---|---|---|
| B02BD02 | DAMOCOTOCOG ALFA PEGOL (FATTORE VIII umano della COAGULAZIONE RICONBINANTE DELETO del DOMINIO B e Peghilato) | EV | A | | RR | PHT | PT | Trattamento e profilassi del sanguinamneto in pazienti da 12 anni in poi affetti da emofilia A - deficit congenito di fattore VIII. Det. AIFA n.64/2020. Farmaco di utilizzo territoriale |
| B02BD02 | TUROCTOCOG ALFA PEGOL | EV | A | | RR | PHT | PT | |
| B02BD03 | INIBITORE BYPASSANTE L'ATTIVITA' DEL FATTORE VIII | EV | A | | RR | PHT | PT | |
| B02BD04 | FATTORE IX DI COAGULAZIONE DEL SANGUE UMANO LIOFILIZZATO | EV | A | | RR | PHT | PT | si raccomanda l'utilizzo in prima istanza del farmaco da autoproduzione in quanto rappresenta la scelta terapeutica a minor costo, limitando l'utilizzo dei farmaci ricombinanti laddove ritenuto opportuno dal clinico per i pazienti naive. (1000 U.I.) |
| B02BD04 | FATTORE IX DI COAGULAZIONE | EV | A | | RRL | PHT | | |
| B02BD04 | EFTRENONACOG ALFA | EV | A | | RRL | PHT | PT | |
| B02BD04 | NONACOG ALFA (FATTORE IX DI COAGULAZIONE, RICOMBINANTE) | EV | A | | RR | PHT | PT | |
| B02BD04 | ALBUTREPENONACOG ALFA | EV | A | | RR | PHT | PT | |
| B02BD04 | MONOCOG BETA PEGOL FATTORE IX DI COAGULAZIONE RICOMBINANTE | EV | A | | RRL | PHT | | |
| B02BD05 | FATTORE VII DI COAGULAZIONE DEL SANGUE UMANO LIOFILIZZATO | EV | A | | RR | PHT | PT | Limitatamente alle emorragie causate da disturbi congeniti o acquisiti della coagulazione dovuti esclusivamente o in parte ad una carenza di fattore VII |
| B02BD06 | FATTORE VIII UMANO DI COAGULAZIONE<br>FATTORE DI VON WILLEBRAND | EV | A | | RR | PHT | PT | Prevenzione del trattamento delle emorragie nella malattia di von Willebrand, come da scheda tecnica ( uso ospedaliero) |
| B02BD08 | FATTORE+VII+DI+COAGULAZIONE+DA+DNA+RICOMBINANTE | EV/SIRINGA PRE RIEMPITA | H | | RNRL | | | |
| B02BD10 | FATTORE DI VON WILLEBRAND | EV | C | | OSP | | | |
| B02BD11 | CATRIDECACOG(FATTOREXIII DI COAGULAZIONE+RICOMBINANTE) | EV | H | | OSP | | | |

| | | | | | | | | |
|---|---|---|---|---|---|---|---|---|
| B02BD14 | SUSOCTOCOG ALFA | EV | H | | OSP | | | Fattore VIII antiemofilico con delezione del dominio B e sequenza porcina. |
| **B02BX** | **Altri emostatici per uso sistemico** | | | | | | | |
| B02BX04 | ROMIPLOSTIM | SC | H | | RR | | | |
| B02BX05 | ELTROMBOPAG | CPR | H | | RR | | | |
| B02BX05 | ELTROMBOPAG | Polv. sosp. Os | H | | RR | | | |
| B02BX06 | EMICIZUMAB | SC | A | | RRL | PHT | | |
| B02BX06 | EMICIZUMAB | SC | A | | RRL | PHT | Registro | |
| B02BX07 | LUSUTROMBOPAG | CPR | H | | RNRL | | | |
| B02BX08 | AVATROMBOPAG | CPR | H | | RNRL | | | Malattia rara cod. RDG031 |
| B02BX09 | FOSTAMATINIB | CPR | H | | RRL | | Registro | |
| **B03** | **Antianemici** | | | | | | | |
| **B03A** | **Preparati a base di ferro** | | | | | | | |
| **B03AA** | **Ferro bivalente, preparati orali** | | | | | | | |
| B03AA01 | FERROSO GLICINA SOLFATO | CPS GASTRORES | A | | RR | | | |
| B03AA07 | FERROSO SOLFATO | CPR | A | | RR | | | |
| **B03AB** | **Ferro trivalente, preparati orali** | | | | | | | |
| B03AB | FERRO TRIVALENTE, PREPARATI ORALI | GTT. SCIR | A | | RR | | | |
| B03AB | FERRO TRIVALENTE, PREPARATI ORALI | FIALE | H | | RR | | | |
| **B03AC** | **Ferro, preparati parenterali. " Da utilizzare quantoil trattamento per via orale non risulti efficace"** | | | | | | | |
| B03AC | CARBOSSIMALTOSIOFERRICO | EV. | H | | OSP | | | |
| B03AC | FERRISACCARATO | EV | C | | OSP | | | |
| B03AC | FERRO ISOMALTOSIDE | EV | H | | OSP | | | Valutate le condizioni cliniche del paziente, si raccomanda l'utilizzo nei pazienti con precedenti reazioni di ipersensibilità ed in presenza di elementi clinici che prefigurano eventuale rischio di reazioni allergiche e, in pazienti in cui appaia rilevante il rischio correlato a ipofosfatemia marcata. |
| **B03B** | **Vitamina B12 ed acido folico** | | | | | | | |
| **B03BA** | **Vitamina B12 (Cianocobalamina e analoghi)** | | | | | | | |
| B03BA01 | CIANOCOBALAMINA | IM,GTT | A | | RR | | | |
| B03BA03 | IDROXOCOBALAMINA | EV,IM | A | | RR | | | |
| **B03BB** | **Acido folico e derivati** | | | | | | | |
| B03BB01 | ACIDO FOLICO | IM,CPR,CPS | A | | RR | | | |
| **B03X** | **Altri preparati antianemici** | | | | | | | |
| **B03XA** | **Altri preparati antianemici** | | | | | | | |
| B03XA01 | EPOETINA ALFA | INIETT,EV,SC | A | | RNRL | PHT | PT | Si raccomanda l'utilizzo in prima istanza del farmaco biosimilare ovvero della specialità medicinale a minor costo riveniente da procedure di gara |
| B03XA01 | EPOETINA BETA | INIETT,EV,SC | A | | RNRL | PHT | PT | |
| B03XA01 | EPOETINA TETA | INIETT,EV,SC | A | | RNRL | PHT | PT | |

| | | | | | | | | |
|---|---|---|---|---|---|---|---|---|
| B03XA01 | EPOTEINA ZETA | Sol.iniett. In siringa preriempita | A | | RNRL | PHT | PT | |
| B03XA01 | EPOTEINA ZETA | Sol.iniett. In siringa preriempita | H | | OSP | | | |
| B03XA02 | DARBEPOETINA ALFA | SIR., EV,SC | A | | RNRL | PHT | PT | EMEA Gennaio 2008: epoetine e rischio di progressione della crescita tumorale e di eventi tromboembolici nei pazienti con neoplasie del distretto testa-collo e rischio cardiovascolare nei pazienti con malattia renale cronica |
| B03XA03 | METOSSIPOLIETILENGLICOLE-EPOETINA BETA | SIR., EV,SC | A | | RNRL | PHT | PT | |
| B03XA06 | LUSPATERCEPT | SC | A | | RNRL | PHT | Registro | Malattia rara:1) Beta talassemiacod.RDG010.2)SIn drome mielodisplastica cod.RDG050 |
| **B05** | **Succedanei del sangue e soluzioni perfusionali** | | | | | | | |
| **B05A** | **Sangue e prodotti correlati** | | | | | | | |
| **B05AA** | **Succedanei del sangue e frazioni proteiche plasmatiche.** | | | | | | | |
| B05AA01 | ALBUMINA | EV | A | 15 | RR | | PT | Si raccomanda l'utilizzo in prima istanza del farmaco da autoproduzione in quanto rappresenta la scelta terapeutica a minor costo, limitando l'utilizzo dei farmaci ricombinanti laddove ritenuto opportuno dal clinico per i pazienti naive. |
| B05AA01 | ALBUMINA | EV | H | | OSP | | | |
| B05AA02 | ALTRE FRAZIONI PROTEICHE PLASMATICHE | EV | C | | OSP | | | Richiesta nominativa con consulenza dell'anestesista o del SIT. Si raccomanda l'utilizzo in prima istanza del farmaco da autoproduzione in quanto rappresenta la scelta terapeutica a minor costo. Gruppo sanguigno A, B, AB, 0.limitare comunque l'utilizzo esclusivamnte ai casi previsti dalla normativa vigente |
| B05AA05 | DESTRANO | EV | C | | OSP | | | |
| B05AA06 | DERIVATI DELLA GELATINA | EV | H | | OSP | | | |
| B05AA07 | IDROSSIETIL-AMIDO | EV | C | | OSP | | | |
| **B05B** | **Soluzioni endovenosa** | | | | | | | |
| **B05BA** | **Soluzioni nutrizionali parenterali.** | | | | | | | |
| B05BA01 | AMINOACIDI | EV | C | | OSP | | | |
| B05BA02 | EMULSIONI DI GRASSI | EV | A | | RR | | | |
| B05BA03 | CARBOIDRATI | EV | A | | RR | | | |
| B05BA03 | GLUCOSIO in Acqua | SACCHE | C | | RR | | | |
| B05BA10 | ASSOCIAZIONI | EV | C | | RNRL | | | |
| B05BA10 | GLUCOSIO (DESTROSIO) MONOIDRATO | FL | C | | RR | | | |

| | | | | | | | | |
|---|---|---|---|---|---|---|---|---|
| **B05BB** | **Soluzioni che influenzano l'equilibrio elettrolitico.** | | | | | | | |
| B05BB01 | ELETTROLITI | INF | C | | OSP | | | |
| B05BB01 | SODIO LATTATO | FL | C | | RR | | | |
| B05BB02 | ELETTROLITI ASSOCIATI A CARBOIDRATI | EV | H | | OSP | | | |
| B05BB03 | TROMETAMOLO | EV | H | | RNRL | | | |
| **B05BC** | **Soluzioni che favoriscono la diuresi osmotica.** | | | | | | | |
| B05BC | GLICEROLO 10% CON SODIO CLORURO 0,9% | FC | C | | RR | | | |
| B05BC01 | MANNITOLO | EV | C | | RR | | | |
| **B05C** | **Soluzioni per irrigazione** | | | | | | | |
| **B05CB** | **Soluzioni saline.** | | | | | | | |
| B05CB01 | SODIO CLORURO | EV | C | | OSP | | | |
| B05CB01 | SODIO CLORURO | FLC | C | | OSP | | | |
| **B05CX** | **Altre soluzioni per irrigazione.** | | | | | | | |
| B05CX | GLICINA/MANNITOLO/SORBITOLO | SACCHE | C | | OSP | | | |
| B05CX10 | ASSOCIAZIONI | SACCHE | C | | 0SP | | | |
| **B05D** | **Soluzioni per dialisi peritoneale.** | | | | | | | |
| **B05DA** | **Soluzioni isotoniche. .** | | | | | | | |
| B05DA | PERITONEALE(ICODESTRINA/ SODIO CLORURO/SODIO | SACCHE | C | | OSP | | | |
| **B05DB** | **Soluzioni ipertoniche** | | | | | | | |
| B05DB | SOLUZIONE PER DIALISI PERITONEALE | SACCHE | C | | OSP | | | |
| **B05X** | **Soluzioni endovena additive. ( Esclusivo uso ospedaliero)** | | | | | | | |
| **B05XA** | **Soluzioni elettrolitiche** | | | | | | | |
| B05XA | POTASSIO ASPARTATO | FL | C | | OSP | | | |
| B05XA01 | POTASSIO CLORURO | FL | C | | OSP | | | |
| B05XA02 | SODIO BICARBONATO | FL | C | | RR | | | |
| B05XA03 | SODIO CLORURO | FL | C | | OSP | | | |
| B05XA04 | AMMONIO CLORURO | soluz.elettrolitica ev | C | | OSP | | | |
| B05XA05 | MAGNESIO SOLFATO | FL | C | | OSP | | | |
| B05XA06 | POTASSIO FOSFATO | FL | C | | RR | | | |
| B05XA07 | CALCIO CLORURO | FL | C | | OSP | | | |
| B05XA15 | POTASSIO LATTATO | FL | C | | RR | | | |
| B05XA16 | CLORURO, CALCIO CLORURO | FLC | C | | OSP | | | |
| B05XA30 | IDROSSIDO/SODIO | FL | C | | OSP | | | |
| **B05XB** | **Aminoacidi.** | | | | | | | |
| B05XB02 | ALANIL GLUTAMMINA | FL IV | C | | OSP | | | |
| B05XC | RETINOLO PALMITATO/ERGOCALCIFEROLO/TOCOFEROLO ALFA/FITOMENADIONE | INF. | H | | OSP | | | |
| **B05Z** | **Emodialitici ed emofiltrati** | | | | | | | |
| **B05ZB** | **Emofiltrati.** | | | | | | | |
| B05ZB | SOLUZIONE PER EMOFILTRAZIONE | FLC | C | | OSP | | | |
| **B06** | **Agenti ematologici** | | | | | | | |
| **B06A** | **Altri agenti ematologici** | | | | | | | |
| **B06AA** | **Enzimi.** | | | | | | | |
| B06AA | PROMELASI | CPR | C | | RR | | | |
| B06AA03 | JALURONIDASI | FL | NC | | | | | Fiale 300 UI |
| **B06AB** | **Altri preparati ematologici** | | | | | | | |

| | | | | | | | | |
|---|---|---|---|---|---|---|---|---|
| B06AB01 | EMINA | FL EV | H | | OSP | | | |
| **B06AC** | **Farmaci usati nell'angioedema ereditario.** | | | | | | | |
| B06AC01 | C1-INIBITORE, PLASMA DERIVATO | EV | A | | RR | PHT | PT | Malattia Rara cod. RC0190 |
| B06AC01 | C1-INIBITORE, PLASMA DERIVATO | SC | A | | RR | PHT | PT | Malattia Rara cod. RC0190 |
| B06AC02 | ICATIBANT | SC | H | | RR | | | autosomministrato solo su decisione di un medico esperto nella diagnosi e nel trattamento dell'angioedema ereditario e solo dopo adeguato addestramento |
| B06AC04 | CONESTAT ALFA | EV | C | | RR | | | |
| B06AC05 | LANADELUMAB | SC | A | | RR | PHT | PT | Malattia Rara cod. RC0190., |
| **B06AX** | **Altri Agenti Ematologica** | | | | | | | |
| B06AX01 | CRIZANLIZUMAB | EV | H | | OSP | | Registro | |
| **C** | **SISTEMA CARDIOVASCOLARE** | | | | | | | |
| **C01** | **Terapia Cardiaca** | | | | | | | |
| **C01A** | **Glicosidi cardiaci** | | | | | | | |
| **C01AA** | **Glicosidi digitalici** | | | | | | | |
| C01AA05 | DIGOSSINA | IM,CPR , CPS, SCIR. | A | | RR | | | |
| C01AA08 | METILDIGOSSINA | CPR | A | | RR | | | |
| **C01B** | **Antiaritmici, classe I e III** | | | | | | | |
| **C01BB** | **Antiaritmici classe IA.** | | | | | | | |
| C01BB02 | MEXILETINA | CPS | NC | | RR | | | |
| **C01BC** | **Antiaritmici classe IC** | | | | | | | |
| C01BC03 | PROPAFENONE | EV,CPR, CPS | A | | RR | | | |
| C01BC04 | FLECAINIDE | CPR, CPS | A | | RR | | | |
| C01BC04 | FLECAINIDE | EV | H | | OSP | | | |
| **C01BD** | **Antiaritmici classe III** | | | | | | | |
| C01BD01 | AMIODARONE | CPR | A | | RR | | | |
| C01BD01 | AMIODARONE | EV | H | | OSP | | | |
| C01BD05 | IBUTILIDE | EV | C | | OSP | | | |
| C01BD07 | DRONEDARONE | CPR | A | | RRL | PHT | PT | Pazienti adulti clinicamente stabili con anamnesi di fibrillazione atriale permanente o fibrillazione atriale non permanente ma in corso per prevenire una recidiva di fibrillazione atriale o per diminuire la frequenza ventricolare |
| **C01C** | **Stimolanti cardiaci, esclusi i glicosidi cardiaci** | | | | | | | |
| **CO1CA** | **Adrenergici e dopaminergici.** | | | | | | | |
| C01CA01 | ETILEFRINA | EV,IM | C | | RR | | | |
| C01CA02 | ISOPRENALINA | EV | C | | RR | | | |
| C01CA03 | NOREPINEFRINA | EV | H | | OSP | | | |
| C01CA04 | DOPAMINA | EV | H | | OSP | | | |

| | | | | | | | | |
|---|---|---|---|---|---|---|---|---|
| C01CA07 | DOBUTAMINA | EV | H | | OSP | | | |
| C01CA17 | MIDODRINA | IM,CPR, GTT. | C | | RR | | | |
| C01CA19 | FENOLDOPAM | EV | H | | OSP | | | Terapia d'emergenza dell'ipertensione che richieda trattamento per via e.v. |
| C01CA24 | ADRENALINA | IM. penna prer/sir prer | H | | RR | | | fornire ai pazienti 2 autoiniettori da portare con sé |
| C01CA26 | EFEDRINA | IM | C | | RR | | | |
| C01CA26 | EFEDRINA CLORIDRATO | FL | C | | RR | | | |
| **C01CE** | **Inibitori della fosfodiesterasi** | | | | | | | |
| C01CE03 | ENOXIMONE | EV | H | | OSP | | | |
| **C01CX** | **Altri stimolanti cardiaci** | | | | | | | |
| C01CX08 | LEVOSIMENDAN | EV | C | | OSP | | | |
| **C01D** | **Vasodilatatori usati nelle malattie cardiache** | | | | | | | |
| **C01DA** | **Nitrati organici.** | | | | | | | |
| C01DA02 | NITROGLICERINA | SUBLING | C | | RR | | | |
| C01DA02 | NITROGLICERINA | TRANSDERMICA | A | | RR | | | |
| C01DA02 | NITROGLICERINA | EV | H | | OSP | | | |
| C01DA08 | ISOSORBIDE DINITRATO | CPR, CPS | A | | RR | | | |
| C01DA08 | ISOSORBIDE DINITRATO | EV | H | | OSP | | | |
| C01DA14 | ISOSORBIDE MONONITRATO | CPR , CPS | A | | RR | | | |
| **C01E** | **Altri preparati cardiaci** | | | | | | | |
| **C01EA** | **Prostaglandine.** | | | | | | | |
| C01EA01 | ALPROSTADIL | EV | H | | OSP | | | Limitatamente al trattamenti del M. di Buerger in stadio avanzato con ischemia critica degli arti inferiori quando non e' indicato un intervento di rivascolarizzazione; trattamento delle arteriopatie obliteranti di grado severo con ischemia critica degli arti inferiori . |
| **C01EB** | **Altri preparati cardiaci** | | | | | | | |
| C01EB07 | FRUTTOSIO 1,6-DIFOSFATO | EV | C | | OSP | | | Limitatamente all'utilizzo quale fonte di fosfato organico per l'allestimento di miscele per NPT al fine di evitare incompatibilita' con i Sali di calcio |
| C01EB09 | UBIDECARENONE | CPS - Flac Soluz.os | C | | SOP | | | |
| C01EB10 | ADENOSINA | EV | C | | OSP | | | |
| C01EB16 | IBUPROFENE | EV | C | | OSP | | | |
| C01EB17 | IVABRADINA | CPR | A | | RR | PHT | | |
| C01EB18 | RANOLAZINA | CPR | A | | RR | PHT | PT | Da non aggiungere a pazienti adeguatamente controllati con terapie antianginose di prima linea |
| C01EB21 | REGADENOSON | INIETT | C | | OSP | | | |
| **C02** | **Antipertensivi** | | | | | | | |
| **C02A** | **Sostanze antiadrenergici ad azione centrale** | | | | | | | |
| **C02AB** | **Metildopa** | | | | | | | |

| | | | | | | | | |
|---|---|---|---|---|---|---|---|---|
| C02AB01 | METILDOPA (LEVOGIRA) | CPR | A | | RR | | | |
| **C02AC** | **Agonisti dei recettori dell'imidazolina** | | | | | | | |
| C02AC01 | CLONIDINA | EV,IM | H | | OSP | | | |
| C02AC01 | CLONIDINA | CPR , TRANSD | A | | RR | | | |
| C02CA04 | DOXAZOSIN | CPR | A | | RR | | | |
| C02CA06 | URAPIDIL | EV | H | | OSP | | | |
| **C02D** | **Sostanze ad azione sulla muscolatura liscia arteriolare.** | | | | | | | |
| **C02DC** | **Derivati pirimidinici.** | | | | | | | |
| C02DC01 | MINOXIDIL | CPR | C | | OSP | | | |
| **C02DD** | **Derivati nitroferricianurici** | | | | | | | |
| C02DD01 | NITROPRUSSIDO | EV | C | | OSP | | | |
| **C02K** | **Altri antipertensivi** | | | | | | | |
| **C02KX** | **Antipertensivi per l'ipertensione arteriosa polmonare** | | | | | | | |
| C02KX01 | BOSENTAN | CPR | H | | RRL | | | Su richiesta motivata per il trattamento dell'ipertensione arteriosa polmonare (PAH) per migliorare la capacita' di fare esercizio fisico nonche' i sintomi in pazienti in classe funzionale III. Ipertensione arteriosa polmonare primitiva; |
| C02KX02 | AMBRISENTAN | CPR | A | | RRL | PHT | | Ipertensione arteriosa polmonare II III OMS |
| C02KX04 | MACITENTAN | CPR | A | | RRL | PHT | | Trattamento a lungo termine ipertensione arterioso polmonare, pazienti in classe funzionale who II e III |
| C02KX05 | RIOCIGUAT | CPR | A | | RRL | PHT | | |
| **C03** | **Diuretici** | | | | | | | |
| **C03A** | **Diuretici ad azione diuretica minore, tiazidi** | | | | | | | |
| **C03AA** | **Tiazidi non associate** | | | | | | | |
| C03AA03 | IDROCLOROTIAZIDE | CPR | A | | RR | | | |
| **C03B** | **Diuretici ad azione minore, escluse le tiazidi** | | | | | | | |
| **C03BA** | **Sulfonamidi, non associate** | | | | | | | |
| C03BA04 | CLORTALIDONE | CPR | A | | RR | | | |
| **C03C** | **Diuretici ad azione diuretica maggiore** | | | | | | | |
| **C03CA** | **Sulfonamidi, non associate** | | | | | | | |
| C03CA01 | FUROSEMIDE | INIET, CPR | A | | RR | | | |
| C03CA01 | FUROSEMIDE | SOL INIETT | H | | OSP | | | |
| **C03CC** | **Derivati dell'acido arilossiacetico.** | | | | | | | |
| C03CC01 | ACIDO ETACRINICO | EV,CPR | C | | RR | | | |
| **C03D** | **Farmaci risparmiatori di potassio** | | | | | | | |
| **C03DA** | **Antagonisti dell'aldosterone** | | | | | | | |
| C03DA01 | SPIRONOLATTONE | CPR , CPS | A | | RR | | | |
| C03DA02 | CANRENOATO DI POTASSIO | CPR | A | | RR | | | |
| C03DA03 | CANRENOATO DI POTASSIO | EV | H | | OPS | | | |
| C03DA03 | CANRENONE | CPR , CPS | A | | RR | | | |
| C03DA04 | EPLERENONE | CPR.RIV | A | | RR | | | |
| **C03E** | **Diuretici e farmaci risparmiatori di potassio in associazione** | | | | | | | |

| | | | | | | | | |
|---|---|---|---|---|---|---|---|---|
| **C03EA** | **Diuretici ad azione diuretica minore e farmaci risparmiatori di potassio** | | | | | | | |
| C03EA01 | IDROCLOROTIAZIDE E FARMACI RISPARMIATORI DI POTASSIO | CPR , CPS | A | | RR | | | |
| **C03EB** | **Diuretici ad azione diuretica maggiore e farmaci risparmiatori di potassio** | | | | | | | |
| C03EB01 | FUROSEMIDE/SPIRONOLATTONE | CPS | A | | RR | | | |
| **C03X** | **Altri diuretici** | | | | | | | |
| **C03XA** | **Antagonisti della vasopressina** | | | | | | | |
| C03XA01 | TOLVAPTAN | CPR | H | | RNRL | | | |
| C03XA01 | TOLVAPTAN | CPR | A | | RNRL | PHT | Registro | |
| **C04** | **Vasodilatatori periferici** | | | | | | | |
| **C04A** | **Vasodilatatori periferici** | | | | | | | |
| **C04AD** | **Derivati purinici.** | | | | | | | |
| C04AD03 | PENTOXIFILLINA | EV | C | | RR | | | |
| **C05** | **Vasoprotettori** | | | | | | | |
| **C05A** | **Sostanze per il trattamento di emorroidi e ragadi anali per uso topico** | | | | | | | |
| **C05AA** | **Corticosteroidi** | | | | | | | |
| C05AA01 | IDROCORTISONE/BENZOCAINA/EPARINA SODICA | CR RETT | C | | SOP | | | |
| C05AA10 | FLUOCINOLONE ACETONIDE | TOPIC. | C | | OTC | | | |
| C05BA01 | EPARINOIDI ORGANICI | TOPIC. | C | | SOP | | | |
| C05BB02 | POLIDOCANOLO | EV | C | | RR | | | |
| C05CA03 | DIOSMINA/ESPERIDINA | CPR RIV | C | | OSP | | | |
| **C07** | **Betabloccanti** | | | | | | | |
| **C07A** | **Betabloccanti** | | | | | | | |
| **C07AA** | **Betabloccanti non selettivi.** | | | | | | | |
| C07AA05 | PROPRANOLOLO | CPR,CPS | A | | RR | | | |
| C07AA05 | PROPRANOLOLO | SOL ORALE | A | | RNRL | PHT | PT | |
| C07AA07 | SOTALOLO | CPS | A | | RR | | | |
| C07AA12 | NADOLOLO | CPR | C | | RR | | | |
| **C07AB** | **Bloccanti selettivi** | | | | | | | |
| C07AB02 | METOPROLOLO | EV | H | | OSP | | | |
| C07AB02 | METOPROLOLO | CPR | A | | RR | | | |
| C07AB03 | ATENOLOLO | EV,CPR | A | | RR | | | |
| C07AB07 | BISOPROLOLO | CPR | A | | RR | | | Farmaco con indicazione anche nello scompenso cardiaco cronico |
| C07AB08 | CELIPROLOLO | CPR | A | | RR | | | |
| C07AB09 | ESMOLOLO | EV | H | | OSP | | | Riservato a pazienti critici, da utilizzare nelle sale operatorie e nelle terapie intensive |
| C07AB12 | NEBIVOLOLO | CPS | A | | RR | | | Beta bloccante ad azione anche vasodilatante e con indicazione anche nello scompenso cardiaco cronico |
| C07AB14 | LADIOLOLO | EV | C | | OSP | | | |

| | | | | | | | | |
|---|---|---|---|---|---|---|---|---|
| **C07AG** | **Bloccanti dei recettori alfa- e beta- adrenergici** | | | | | | | |
| C07AG01 | LABETALOLO | FIALE | H | | OSP | | | |
| C07AG01 | LABETALOLO | CPR | A | | RR | | | |
| C07AG02 | CARVEDILOLO | CPR | A | | RR | | | |
| **C08** | **Calcioantagonisti** | | | | | | | |
| **C08C** | **Calcioantagonisti selettivi con prevalente effetto vascolare** | | | | | | | |
| **C08CA** | **Derivati diidropiridinici.** | | | | | | | |
| C08CA01 | AMLODIPINA | CPR | A | | RR | | | |
| C08CA02 | FELODIPINA | CPR | A | | RR | | | |
| C08CA05 | NIFEDIPINA | CPR | A | | RR | | | |
| C08CA06 | NIMODIPINA | EV | H | | OSP | | | |
| C08CA06 | NIMODIPINA | GOCCE | C | | RR | | | |
| C08CA16 | CLEVIDIPINA | IM | H | | OSP | | | |
| **C08D** | **Calcioantagonisti selettivi con effetto cardiaco diretto** | | | | | | | |
| **C08DA** | **Derivati fenilalchilaminici** | | | | | | | |
| C08DA01 | VERAPAMIL | EV,CPR,CPR | A | | RR | | | |
| C08DB01 | DILTIAZEM | EV,CPR,CPS | A | | RR | | | |
| **C09** | **Sostanze ad azione sul sistema renina-angiotensina** | | | | | | | |
| **C09A** | **ACE- inibitori, non associati** | | | | | | | |
| **C09AA** | **ACE-inibitore , non associati** | | | | | | | |
| C09AA01 | CAPTOPRIL | CPR | A | | RR | | | |
| C09AA02 | ENALAPRIL | CPR | A | | RR | | | |
| C09AA03 | LISINOPRIL | CPR | A | | RR | | | |
| C09AA04 | PERINDOPRIL | CPR | A | | RR | | | |
| C09AA05 | RAMIPRIL | CPR | A | | RR | | | |
| C09AA06 | QUINAPRIL | CPR | A | | RR | | | |
| **C09B** | **ACE-inibitore , associazioni** | | | | | | | |
| **C09BA** | **ACE-inibitori e diuretici** | | | | | | | |
| C09BA02 | ELANAPRIL E DIURETICI | CPR | A | | RR | | | |
| C09BA05 | RAMIPRIL E DIURETICI | CPR | A | | RR | | | |
| **C09BB** | **ACE- inibitori e calcioantagonisti** | | | | | | | |
| C09BB05 | RAMIPRIL E FELODIPINA | CPR | A | | RR | | | |
| **C09C** | **Antagonisti dell'angiotensina II, non associati** | | | | | | | |
| **C09CA** | **Antagonisti dell'angiotensina II,non associati (valutare il rapporto costo/beneficio più favorevole)** | | | | | | | |
| C09CA01 | LOSARTAN | CPR | A | | RR | | | |
| C09CA03 | VALSARTAN | CPR | A | | RR | | | |
| C09CA04 | IRBESARTAN | CPR | A | | RR | | | |
| C09CA06 | CANDESARTAN | CPR | A | | RR | | | |
| C09CA07 | TELMISARTAN | CPR | A | | RR | | | |
| C09CA08 | OLMESARTAN MEDOXOMIL | CPR | A | | RR | | | |
| **C09D** | **Antagonisti dell'angiotensiana II, associazioini** | | | | | | | |
| **C09DA** | **Antagonisti dell'angiotensaina II e diuretici** | | | | | | | |
| C09DA01 | LOSARTAN E DIURETICI | CPR | A | | RR | | | |
| C09DA03 | VALSARTAN E DIURETICI | CPR | A | | RR | | | |
| C09DA04 | IRBESARTAN E DIURETICI | CPR | A | | RR | | | |
| C09DA06 | CANDESARTAN E DIURETICI | CPR | A | | RR | | | |
| C09DA07 | TELMISARTAN E DIURETICI | CPR | A | | RR | | | |
| **C09DX** | **Antagonisti dell'Angiotensina II, altre associazioni** | | | | | | | |
| C09DX04 | SACUBITRIL/VALSARTAN | CPR | A | | RRL | PHT | Registro | |

| | | | | | | | | |
|---|---|---|---|---|---|---|---|---|
| C09XA02 | ALISKIREN | CPR | A | | RR | | | Per pazienti che non rispondono ad altri trattamenti di comprovato costo-efficacia. Monitoraggio dei consumi ogni sei mesi |
| **C10** | **Sostanze modificatrici del lipidi** | | | | | | | |
| **C10A** | **Sostanze modificatrici dei lipidi, non associate** | | | | | | | |
| C10 (Temp) | VOLANESIRSEN | SC | H | | RRL | | | |
| **C10AA** | **Inibitori della HMG CoA reduttasi** | | | | | | | |
| C10AA01 | SIMVASTATINA | CPR | A | 13 | RR | | | |
| C10AA03 | PRAVASTATINA | CPR | A | 13 | RR | | | |
| C10AA05 | ATORVASTATINA | CPR | A | 13 | RR | | | |
| C10AA07 | ROSUVASTATINA | CPR | A | 13 | RR | | | |
| **C10AB** | **Fibrati** | | | | | | | |
| C10AB05 | FENOFIBRATO | CPR | A | 13 | RR | | | |
| **C10AC** | **Sequestranti degli acidi biliari** | | | | | | | |
| C10AC01 | COLESTIRAMINA | BUSTINE | A | 13 | RR | | | |
| **C10AX** | **Altre sostanze modificatrici dei lipidi** | | | | | | | |
| C10AX06 | OMEGA-3-TRIGLICERIDI INCLUSI ALTRI ESTERI E ACIDI | CPS | A | 94/13 | RR | | | Solo per Unita' di Terapia Intensiva coronarica |
| C10AX09 | EZETIMIBE | CPR RIV | A | 13 | RR | | | |
| C10AX12 | LOMITAPIDE MESILATO | CPS | A | | RNRL | PHT | | |
| C10AX13 | EVOLOCUMAB | SOL.INIETT | A | | RRL | PHT | Registro | |
| C10AX14 | ALIROCUMAB | PENNE PRERIEMPITE | A | | RNRL | PHT | Registro | |
| C10AX16 | INCLISIRAN | SC | A | | RRL | PHT | Registro | Si raccomanda ai medici specialisti di prediligere, compatibilmente con le esigenze cliniche dei pazienti, l'utilizzo del farmaco che allo stato rappresenta la scelta terapeutica a minor costo. |
| **C10B** | **Sostanza modificatrici dei lipidi, associazioni** | | | | | | | |
| **C10BA** | **Inibitori dell'HMC CoA reduttasi in associazione con altre sostanza modificatrici dei lipidi (seconda scelta come da Nota AIFA 13)** | | | | | | | |
| C10BA02 | SIMVASTATINA ED EZETIMIBE | CPR | A | 13 | RR | | | |
| C10BA05 | EZETIMIBE/ATORVASTATINA | CPS | A | 13 | RR | | | |
| C10BA06 | ROSUVASTATINA ED EZETIMIBE | CPS - CPR | A | 13 | RR | | | |
| **D** | **DERMATOLOGICI** | | | | | | | |
| **D01** | **Antimicotici per uso dermatologico** | | | | | | | |
| **D01A** | **Antibiotici per uso topico.** | | | | | | | |
| **D01AC** | **Derivati imidazolici e triazolici.** | | | | | | | |
| D01AC01 | CLOTRIMAZOLO | CREMA | C | | SOP | | | |
| D01AC02 | MICONAZOLO NITRATO | CREMA | C | | SOP | | | |
| D01AC03 | ECONAZOLO NITRATO | CREMA | C | | SOP | | | |
| **D01AE** | **Altri antimicotici per uso topico** | | | | | | | |
| D01AE20 | ACIDO BORICO/FENOLO/FUCS | SOL. 0,3% - | C | | OTC | | | |
| **D02** | **Emollienti e protettivi.** | | | | | | | |
| D02AB | ZINCO OSSIDO | UNG. | C | | SOP | | | |
| **D03** | **Preparati per il trattamento di ferite ed ulcerazioni** | | | | | | | |
| **D03A** | **Cicatrizzanti** | | | | | | | |
| **D03AX** | **Altri cicatrizzanti.** | | | | | | | |

| | | | | | | | | |
|---|---|---|---|---|---|---|---|---|
| D03AX | FRUMENTO ESTRATTO | CREMA | C | | SOP | | | |
| D03AX05 | ACIDO IALURONICO | TOPIC. G.C. | C | | OTC | | | Si raccomanda l'uso delle pomate solo nei reparti di terapia intensiva, Centri Ustioni, Dermatologia |
| D03AX05 | AC IALURONICO SALE SODICO | CREMA | C | | OTC | | | |
| **D03B** | **Enzimi** | | | | | | | |
| **D03BA** | **Enzimi proteolitici.** | | | | | | | |
| D03BA | ENZIMI PROTEOLOTICI ARRICCHITI CON BROMELINA | POLV. E GEL PER GEL - USO CUTANEO | H | | OSP | | | Centro Ustioni |
| D03BA02 | COLLAGENASI/ o ACIDO IALURONICO SALE SODICO 0,2%+ COLLAGENASI | UNG. | C | | SOP | | | |
| D03BA52 | COLLAGENASI, ASSOCIAZIONI | TOPIC. | C | | RR | | | |
| **D04** | **Antipruriginosi, inclusi antistaminici ,anestetici, ecc.** | | | | | | | |
| **D04A** | **Antipuriginosi inclusi antistaminici, anestetici, ecc..** | | | | | | | |
| **D04AB** | **Anestetici per uso topico.** | | | | | | | |
| D04AB01 | LIDOCAINA | TOPIC. | C | | USPL | | | |
| **D05** | **Antipsoriasici** | | | | | | | |
| **D05A** | **Antipsoriasici per uso topico** | | | | | | | |
| **D05AX** | **Altri antipsoriasici per uso topico** | | | | | | | |
| D05AX02 | CALCIPOTRIOLO | TOPIC. | A | | RR | | | |
| **D05B** | **Antipsoriasici per uso sistemico** | | | | | | | |
| **D05BB** | **Retinoidi per il trattamento della psoriasi** | | | | | | | |
| D05BB02 | ACITRETINA | CPS | A | | RNR | | | |
| **D06** | **Antibiotici e chemioterapici per uso dermatologici** | | | | | | | |
| **D06A** | **Antibiotici per uso topico** | | | | | | | |
| **D06AA** | **Tetracicline e derivati.** | | | | | | | |
| D06AA02 | CLORTETRACICLINA | TOPIC. | C | | RR | | | |
| **D06AX** | **Altri antibiotici per uso topico** | | | | | | | |
| D06AX01 | ACIDO FUSIDICO | TOPIC. | C | | RR | | | |
| D06AX07 | GENTAMICINA | TOPIC. | C | | RR | | | |
| D06AX09 | MUPIROCINA | TOPIC. | C | | RR | | | |
| **D06B** | **Chemioterapici per uso topico** | | | | | | | |
| **D06BA** | **Sulfonamidi.** | | | | | | | |
| D06BA01 | SULFADIAZINA ARGENTICA | TOPIC. | C | | SOP | | | |
| **D06BB** | **Antivirali .** | | | | | | | |
| D06BB03 | ACICLOVIR | CREMA | C | | RR | | | |
| D06BB10 | IMIQUIMOD | TOPIC. | A | 95 | RRL | PHT | PT | |
| D06BB12 | ESTRATTO SECCO CAMELIA SINENSIS | UNGUENTO | A | | RR/RRL | PHT | PT | Specialista Dermatologo |
| **D07** | **Corticosteroidi, preparati dermatologici** | | | | | | | |
| **D07A** | **Corticosteroidi non associati** | | | | | | | |
| **D07AA** | **Corticosteroidi deboli (gruppo I).** | | | | | | | |
| D07AA02 | IDROCORTISONE | CREMA | C | | RR | | | |
| **D07AB** | **Cotricosteroidi moderatamente attivi (gruppo II)** | | | | | | | |
| D07AB02 | IDROCORTISONE BUTIRRATO | CREMA | A | | RR | | | |
| **D07AC** | **Corticosteroidi attivi (gruppo III).** | | | | | | | |
| D07AC01 | BETAMETASONE DIPROPIONATO | CREMA | C | | RR | | | |
| D07AC13 | MOMETASONE FUROATO | CREMA | C | | RR | | | |

| | | | | | | | | |
|---|---|---|---|---|---|---|---|---|
| D07AC14 | METILPREDNISOLONE ACEPONATO | CREMA | A | 88 | RR | | | |
| **D07AD** | **Corticosterodi molto attivi (gruppo IV)** | | | | | | | |
| D07AD01 | CLOBETASOLO PROPIONATO | CREMA | A | | RR | | | |
| **D07B** | **Corticosteroidi, associazioni con antisettici** | | | | | | | |
| **D07BC** | **Corticosteroidi attivi , associazione con antisettici** | | | | | | | |
| D07BC04 | DIFLUCORTOLONE VALERATO/CLORCHINALDOLO | CREMA | C | | RR | | | |
| **D07C** | **Corticosteroidi, associazioni con antibiotici** | | | | | | | |
| **D07CB** | **Corticosterioidi moderatamente attivi, associazioni con antibiotici.** | | | | | | | |
| D07CB01 | TRIAMCINOLONE + CLORTETRACICLINA | POMATA | C | | RR | | | |
| D07CC01 | ACIDO FUSIDICO/BETAMETASONE VALERATO | CREMA | C | | RR | | | |
| **D07X** | **Corticosteroidi, altre associazioni** | | | | | | | |
| **D07XC** | **Corticosteroidi attivi, altre associazioni.** | | | | | | | |
| D07XC01 | BETAMETASONE/ACIDO SALICILICO | UNG. | C | | RR | | | |
| **D08** | **Antisettici e disinfettanti.** | | | | | | | |
| **D08A** | **Antisettici e disinfettanti** | | | | | | | |
| **D08AC** | **Biguanidi ed amidine.** | | | | | | | |
| D08AC02 | CLOREXIDINA | SOL. cutanea | C | | OSP | | | |
| D08AC52 | CLOREXIDINA GLUCONATO - 20 mg/ml e alcool isopropilico 0.70 ml/ml | SOL. cutanea con colorante | C | | OTC | | | |
| D08AD | ACIDO BORICO | SOL. | C | | SOP | | | |
| **D08AG** | **Derivati dello iodio** | | | | | | | |
| D08AG02 | POVIDONE-IODIO | TOPIC. | C | | OSP | | | |
| **D08AJ** | **Derivati ammonici quaternari** | | | | | | | |
| D08AJ01 | BENZALCONIO CLORURO | SOL. cutanea | C | | OSP | | | |
| **D08AK** | **Derivati del mercurio** | | | | | | | |
| D08AK04 | MERBROMINA | SOL. cutanea | C | | SOP | | | |
| **D08AX** | **Altri antisettici e disinfettanti** | | | | | | | |
| D08AX | METILTIONINIO SOL. | FL | C | | OTC | | | |
| D08AX07 | SODIO IPOCLORITO | SOL. cutanea | C | | OTC | | | |
| **D11** | **Preparati dermatologici** | | | | | | | |
| **D11A** | **Altri preparati dermatologici** | | | | | | | |
| **D11AH** | **Preparati per dermatiti, escluso i corticosteroidi.** | | | | | | | |
| D11AH01 | TACROLIMUS | TOPIC. | A | | RRL | PHT | PT | |
| D11AH02 | PIMECROLIMUS | TOPIC. | H | | RRL | | | |
| D11AH02 | PIMECROLIMUS | TOPIC. | C | | RRL | | | |
| D11AH04 | ALITRETINOINA | CPS | H | | RNRL | | | L'uso e' limitato al trattamento dell'eczema cronico severo alle mani, resistenti al trattamento con potenti corticosteroidi topici |
| D11AH05 | DUPILUMAB | Soluz.Iniett - SC | H | | RNRL | | Registro | |
| D11AH05 | DUPILUMAB | Soluz. Iniett. - SC | A | | RRL | PHT | PT | |
| D11A H07 | TRALOKINUMAB | SC | H | | RNRL | | Scheda di prescrizione Aifa | |

| | | | | | | | | |
|---|---|---|---|---|---|---|---|---|
| D11AX | PIAS (ESTRATTO TOTALE DEGLI INSAPONIFICABILI DEGLI OLI DI AVOCADO E SOJA) | CPR | C | | RNR | | | |
| **G** | **SISTEMA GENITO-URINARIO E ORMONI SESSUALI** | | | | | | | |
| **G01** | **Antinfettivi ed antisettici ginecologici** | | | | | | | |
| **G01A** | **Antinfettivi ed antisettici, escluse le associazioni con corticosteroidi** | | | | | | | |
| **G01AA** | **Antibiotici.** | | | | | | | |
| G01AA | MECLOCICLINA SOLFOSALICILATO | OVULI | C | | RR | | | |
| **G01AF** | **Derivati Imidazolici** | | | | | | | |
| G01AF01 | METRONIDAZOLO | OVULI VAG | C | | SOP | | | |
| G01AF02 | CLOTRIMAZOLO | CREMA | C | | OTC | | | |
| G01AF04 | MICONAZOLO | LAVANDE | C | | SOP | | | |
| G01AF05 | ECONAZOLO NITRATO | OVULI | C | | SOP | | | |
| G01AF20 | CLOTRIMAZOLO/METRONIDAZOLO | CREMA | C | | SOP | | | |
| **G01AX** | **Altri antiinfettivi ed antisettici** | | | | | | | |
| G01AX11 | IODOPOVIDONE | LAVANDE VAGINALI | C | | SOP | | | |
| **G02** | **Altri ginecologici** | | | | | | | |
| **G02A** | **Uterotonici** | | | | | | | |
| **G02AB** | **Alcaloidi della segale cornuta** | | | | | | | |
| G02AB01 | METILERGOMETRINA | EV,IM,CPR | A | | RR | | | |
| **G02AD** | **Prostaglandine** | | | | | | | |
| G02AD02 | MISOPROSTOLO | INF | C | | OSP | | | |
| G02AD02 | DINOPROSTONE | GEL VAG | H | | OSP | | | |
| G02AD03 | GEMEPROST | OV.VAG | C | | OSP | | | |
| G02AD05 | SULPROSTONE | EV | H | | OSP | | | |
| G02AD06 | MISOPROSTOLO | Disp.Vag. | H | | OSP | | | |
| G02AD06 | MISOPROSTOLO | CPR | C | | OSP | | | |
| **G02B** | **Contracettivi per uso topico** | | | | | | | |
| **G02BA** | **Contracettivi intrauterini.** | | | | | | | |
| G02BA03 | LEVONORGESTREL | SISTEMA A RILASCIO INTRAUTERINO | C | | RNR | | | |
| **G02C** | **Altri preparati ginecologici** | | | | | | | |
| **G02CA** | **Simpaticomimetici, tocolitici.** | | | | | | | |
| G02CA | ISOXSUPRINA CLORIDRATO | SOL. Inett. | C | | RNR | | | |
| G02CA01 | RITODRINA | F | A | | RNR | | | |
| **G02CB** | **Inibitori della prolattina** | | | | | | | |
| G02CB01 | BROMOCRIPTINA | CPR | A | | RR | | | |
| G02CB03 | CABERGOLINA | CPR | A | | RNR | | | |
| **G02CX** | **Altri ginecologici** | | | | | | | |
| G02CX01 | ATOSIBAN | SOL per Infusione ev. | H | | OSP | | | |
| **G03** | **Ormoni sessuali e modulatori del sistema genitale** | | | | | | | |
| **G03A** | **Contracettivi ormonali sistemici** | | | | | | | |
| **G03AA** | **Associazioni fisse estro-progestiniche.** | | | | | | | |
| G03AA12 | DROSPIRENONE ETINILESTRADIOLO/CLT.BET | CPR.RIV | C | | RR | | | |
| G03AA13 | ETINILESTRADIOLO/NORELGESTROMINA | CER | C | | RR | | | |
| **G03B** | **Androgeni** | | | | | | | |
| **G03BA** | **Derivati del 3-0xoandrostene (4)** | | | | | | | |
| G03BA03 | TESTOSTERONE | GEL. | A | 36 | RNRL | PHT | PT | |
| G03BA03 | TESTOSTERONE/PROP/UNDECAN/ENANT | IM,CPS | A | 36 | RNRL | PHT | PT | |

| | | | | | | | | |
|---|---|---|---|---|---|---|---|---|
| **G03D** | **Progestinici** | | | | | | | |
| **G03DA** | **Derivati del pregenere (4)** | | | | | | | |
| G03DA02 | MEDROSSIPROGESTERONE | CPR | A | | RNR | | | |
| G03DA03 | IDROSSIPROGESTERONE | IM | A | | RNR | | | |
| G03DA04 | PROGESTERONE | IM | A | | RNR | | | |
| **G03DB** | **Derivati del pregnadiene** | | | | | | | |
| G03DB04 | NOMEGESTROLO ACETATO | CPR | A | | RNR | | | |
| **G03DC** | **Derivati dell'estrene** | | | | | | | |
| G03DC02 | NORETISTERONE | CPR | A | | RNR | | | |
| **G03G** | **Gonadotropine ed altri stimolanti dell'ovulazione** | | | | | | | |
| **G03GA** | **Gonadotropine** | | | | | | | |
| G03GA01 | GONADOTROPINA CORIONICA | IM,SC | A | | RR | | | |
| G03GA02 | GONADOTROPINA UMANA DELLA MENOPAUSA (MENOTROPINA) | IM,SC | A | 74 | RRL | PHT | PT | |
| G03GA04 | UROFOLLITROPINA | IM,SC | A | 74 | RRL | PHT | PT | |
| G03GA05 | FOLLITROPINA ALFA | IM,SC | A | 74 | RRL | PHT | PT | |
| G03GA06 | FOLLITROPINA BETA | IM,SC | A | 74 | RRL | PHT | PT | |
| G03GA07 | LUTROPINA ALFA | SC | A | 74 | RR | PHT | PT | |
| G03GA08 | CORIOGONADOTROPINA ALFA | SC | A | 74 | RR | PHT | PT | |
| G03GA09 | CORIFOLLITROPINA ALFA | SC | A | 74 | RNRL | PHT | PT | |
| G03GA10 | FOLLITROPINA DELTA | SC | A | 74 | RRL | PHT | PT | |
| G03GA30 | FOLLITROPINA ALFA/LUTROPINA ALFA | SC- Penna Preriempita | A | 74 | RRL | PHT | PT | |
| **G03H** | **Antiandrogeni** | | | | | | | |
| **G03HA** | **Antiandrogeni non associati** | | | | | | | |
| G03HA01 | CIPROTERONE ACETATO | IM. CPR | A | | RNR | | | |
| **G03X** | **Altri ormoni sessuali e modulatori del sistema genitale** | | | | | | | |
| **G03XB** | **Modulatori dei recettori del progesterone** | | | | | | | |
| G03XB01 | MIFEPRISTONE | CPR | H | | OSP | | | |
| G03XB02 | ULIPRISTAL ACETATO | CPR | A | 51 | RNRL | PHT | PT | |
| **G04** | **Urologici** | | | | | | | |
| **G04B** | **Urologici** | | | | | | | |
| **G04BC** | **Solventi dei calcoli urinari.** | | | | | | | |
| G04BC | KALNACITRATO | GRANU PER OS | C | | RR | | | |
| **G04BD** | **Farmaci per la frequenza urinaria e l'incontinenza.** | | | | | | | |
| G04BD04 | OXIBUTININA | CPR | A | 87 | RR | | | |
| G04BD06 | PROPIVERINA CLORIDRATO | CPR | C | | RR | | | |
| G04BD07 | TOLTERODINA TARTRATO | CPS/CPR | A | | RR | | | |
| G04BD08 | SOLIFENACINA SUCCINATO | CPR | C | | RR | | | |
| G04BD12 | MIRABEGRON | CPR | C | | RR | | | |
| **G04BE** | **Farmaci usati nella disfunzione dell'erezione** | | | | | | | |
| G04BE01 | ALPROSTADIL | INTRACAV | A | 75 | RNR | | PT | |
| G04BE03 | SILDENAFIL CITRATO | CPR RIVESTITE | A | 75 | RR | PHT | PT | |
| G04BE03 | SILDENAFIL CITRATO | POLV PER SOSP OS | A | | RRL | PHT | | |
| G04BE08 | TADALAFIL | CPR | A | 75 | RR | PHT | PT | |
| G04BE08 | TADALAFIL | CPR | A | | RRL | PHT | | |
| G04BE09 | VARDENAFIL | CPR | A | 75 | RR | PHT | PT | |
| G04BE10 | AVANAFIL | CPR | A | 75 | RR | PHT | PT | |
| **G04C** | **Farmaci usati nell'ipertrofia prostatica benigna** | | | | | | | |
| **G04CA** | **Antagonisti dei recettori alfa-adrenergici** | | | | | | | |

| | | | | | | | | |
|---|---|---|---|---|---|---|---|---|
| G04CA01 | ALFUZOSINA CLORIDRATO | CPR | A | | RR | | | |
| G04CA02 | TAMSULOSINA | CPS | A | | RR | | | |
| **G04CB** | **Inibitori della testosterone-5-alfa reduttasi** | | | | | | | |
| G04CB01 | FINASTERIDE | CPR | A | | RR | | | |
| G04CB02 | DUTASTERIDE | CPS | A | | RR | | | |
| **G04CX** | **Altri farmaci usati nell'ipertrofia prostatica benigna.** | | | | | | | |
| G04CX03 | MEPARTRICINA | CPR | C | | RR | | | |
| **H** | **PREPARATI ORMONALI SISTEMICI** | | | | | | | |
| **H01** | **Ormoni ipofisari ed ipotalamici ed analoghi** | | | | | | | |
| **H01A** | **Ormoni del lobo anteriore dell'ipofisi ed analoghi** | | | | | | | |
| **H01AA** | **ACTH** | | | | | | | |
| H01AA02 | TETRACOSACTIDE | EV,IM | C | | | | | |
| **H01AC** | **Somatropina ed agonisti della somatropina** | | | | | | | |
| H01AC01 | SOMATROPINA | INIETT | A | 39 | RRL | PHT | PT | |
| H01AC03 | MECASERMINA | SC | H | | RNRL | | | Per il trattamento a lungo termine del deficit di accrescimento nei bambini e negli adolescenti con deficit primario severo del fattore di crescita insulino-simile di tipo I (IGFD primario) |
| **H01AX** | **Altri ormoni del lobo anteriore dell'ipofisi e analoghi** | | | | | | | |
| H01AX01 | PEGVISOMANT | SC | A | | RNRL | PHT | | |
| **H01B** | **Ormoni del lobo posteriore dell'ipofisi** | | | | | | | |
| **H01BA** | **Vasopressina ed analoghi.** | | | | | | | |
| H01BA01 | ARGIPRESSINA | EV | C | | OSP | | | |
| H01BA02 | DEMPRESSINA | ENDONAS,EV,IM,OS,SC | A | | RR | PHT | PT | |
| H01BA04 | TERLIPRESSINA | EV | H | | OSP | | | |
| **H01BB** | **Oxitocina e analoghi** | | | | | | | |
| H01BB02 | OXITOCINA | EV,IM | H | | OSP | | | |
| H01BB03 | CARBETOCINA | EV | C | | OSP | | | |
| **H01C** | **Ormoni ipotalamici** | | | | | | | |
| **H01CA** | **Ormoni liberatori delle gonadotropine** | | | | | | | |
| H01CA01 | GONADORELINA | ENDONAS | A | | RR | PHT | PT | |
| **H01CB** | **Ormoni anticrescita** | | | | | | | |
| H01CB01 | SOMATOSTTAINA | EV | H | | OSP/RR | | | |
| H01CB02 | OCTREOTIDE | EV,IM,SC | A | | RR | PHT | PT | |
| H01CB03 | LANREOTIDE | IM | A | | RR | PHT | PT | |
| H01CB05 | PASIREOTIDE | IM | A | | RNRL | PHT | PT | Trattamento pazienti adulti con acromegalia |
| H01CB05 | PASIREOTIDE | SC | A | | RNRL | PHT | Registro/PT | |
| **H02** | **Corticosterodi sistemici** | | | | | | | |
| **H02A** | **Corticosteroidi sistemici non associati** | | | | | | | |
| **H02AA** | **Mineralcorticoidi** | | | | | | | |
| H02AA02 | FLUDROCORTISONE ACETATO | CPR EFF | A | | RR | | | ESTERO |
| **H02AB** | **Glicocorticoidi.** | | | | | | | |
| H02AB01 | BETAMETASONE | IM ,CPR | A | | RR | | | |
| H02AB02 | DESAMETASONE | IM,CPR, GTT. | A | | RR | | | |
| H02AB04 | METILPREDNISOLONE | IM,CPR | A | | RR | | | |

| | | | | | | | | |
|---|---|---|---|---|---|---|---|---|
| H02AB07 | PREDNISONE | CPR | A | | RR | | | |
| H02AB08 | TRIAMCINOLONE | INIETT. | A | | RR | | | |
| H02AB09 | IDROCORTISONE EMISUCCINATO SODICO | EV | A | | RR | | | |
| H02AB09 | IDROCORTISONE | CPS | H | | RRL | | | |
| H02AB09 | IDROCORTISONE | CPS | A | | RRL | PHT | | |
| H02AB09 | IDROCORTISONE | CPS | H | | RRL | | | |
| H02AB10 | CORTISONE | CPR | A | | RR | | | |
| H02AB13 | DEFLAZACORT | CPR, GTT | C | | RR | | | |
| **H02BX** | **Ciorticosteroidi sistemici associati** | | | | | | | |
| H02BX01 | METILPREDNISOLONE, ASSOCIAZIONI | INIETT. | C | | RR | | | |
| **H03** | **Terapia tiroidea** | | | | | | | |
| **H03A** | **Preparati tiroidei** | | | | | | | |
| **H03AA** | **Ormoni tiroidei** | | | | | | | |
| H03AA01 | LEVOTIROXINA SODICA | CPR , GTT. | A | | RR | | | |
| **H03B** | **Preparati antitiroidei** | | | | | | | |
| **H03BB** | **Derivati imidazolici contenenti zolfo** | | | | | | | |
| H03BA02 | PROPILTIOURACILE | CPR | A | | NC | | | ESTERO |
| H03BB02 | TIAMAZOLO | CPR | A | | RR | | | |
| **H04** | **Ormoni pancreatici** | | | | | | | |
| **H04A** | **Ormoni glicogenolotici** | | | | | | | |
| **H04AA** | **Ormoni glicogenolitici** | | | | | | | |
| H04AA01 | GLUCAGONE | FIALE | H | | OSP | | | |
| **H05** | **Calcio - omeostatici** | | | | | | | |
| **H05A** | **Ormoni paratiroidei e analoghi** | | | | | | | |
| **H05AA** | **Ormoni paratiroidei e analoghi** | | | | | | | |
| H05AA02 | TERIPARATIDE | SC - penna + cartucce | A | 79 | RR | | PT | Si raccomanda l'utilizzo in prima istanza del farmaco biosimilare ovvero della specialità medicinale a minor costo riveniente da procedura di gara. |
| H05BX01 | CINACALCET | CPR | A | | RRL | PHT | PT | |
| H05BX02 | PARACALCITOLO | EV,INIET,CPS | A | | RR | PHT | PT | Iperparatiroidismo secondario ad insufficienza renale cronica |
| H05BX04 | ETELCALCETIDE CLORIDRATO | EV | A | | RRL | PHT | | Moniotoraggio addizionale. Iperparatiroidismo secondario ad insufficienza renale cronica, da iniettare ev immediatamente dopo la fine della dialisi. |
| **J** | | | | | | | | |
| **J01** | **Antibatterici per uso sistemico** | | | | | | | |
| ***J01A*** | **Tetracicline** | | | | | | | |
| **J01AA** | **Tetracicline** | | | | | | | |
| J01AA02 | DOXICICLINA | CPR | A | | RR | | | Doxiciclina e Minociclina sono sostanzialmente equivalenti |
| J01AA08 | MINOCICLINA | CPS | A | | RR | | | |
| J01AA12 | TIGECICLINA | EV | H | | OSP | | | |
| **J01B** | **Amfenicoli** | | | | | | | |

| | | | | | | | | |
|---|---|---|---|---|---|---|---|---|
| **J01BA** | **Amfenicoli.** | | | | | | | |
| J01BA01 | CLORAMFENICOLO | IM | H | | OSP | | | |
| J01BA02 | TIAMFENICOLO GLICINATO ACETILCISTEINATO | FL | C | | RR | | | |
| **J01C** | **Antibatterici beta-lattamici, penicilline** | | | | | | | |
| **J01CA** | **Penicilline ad ampio spettro** | | | | | | | |
| J01CA01 | AMPICILLINA | EV,IM,CPS , CPR | A | | RR | | | |
| J01CA04 | AMOXICILLINA | CPR , CPS , POLV. | A | | RR | | | |
| J01CA04 | AMOXICILLINA | EV | H | | OSP | | | |
| J01CA12 | PIPERACILLINA | EV | H | 55 | RNRL | | | |
| J01CA12 | PIPERACILLINA | IM | A | 55 | RR | | | |
| J01DC01 | CEFOXITINA SODICA | EV | H | | OSP | | | |
| **J01CE** | **Penicilline sensibili alle beta - lattamasi** | | | | | | | |
| J01CE01 | BENZILPENICILLINA | EV,IM | C | | RR | | | |
| J01CE08 | BENZILPENICILLINA BENZATINA | IM | A | 92 | RR | PHT | | |
| **J01CF** | **Penicilline resistenti alle beta - lattamasi** | | | | | | | |
| J01CF04 | OXACILLINA | IM | A | | RR | | | |
| **JO1CR** | **Associazioni di penicilline, inclusi gli inibitori delle beta - lattamasi** | | | | | | | |
| J01CR01 | AMPICILLINA SULBACTAM | IM | A | 55 | RR | | | |
| J01CR01 | AMPICILLINA SULBACTAM | EV | H | 55 | RNRL | | | |
| J01CR02 | AMOXICILLINA TRIIDRATO POTASSIO CLAVULONICO | BUST, CPR Sosp. | A | | RR | | | |
| J01CR02 | AMOXICILLINA SODICA POTASSIO CLAVULONATO | EV | CN | | OSP | | | Limitare l'utilzzo esclusivamente ai casi previsti dalla normativa in vigore |
| J01CR02 | AMOXICILLINA SODICA POTASSIO CLAVULONATO | EV | H | | RNRL | | | |
| J01CR05 | PIPERACILLINA SODICA TAZOBACTAM SODICO | IM | A | 55 | RR | | | |
| J01CR05 | PIPERACILLINA SODICA TAZOBACTAMSODICO | EV | H | | RNRL | | | |
| **J01D** | **Altri antibatterici beta - lattamasi** | | | | | | | |
| **J01DB** | **Cefalosporine di prima generazione** | | | | | | | |
| J01DB01 | CEFALEXINA | CPR , SOSP. | A | | RR | | | |
| J01DB03 | CEFALOTINA | EV,IM | A | | RR | | | |
| J01DB04 | CEFAZOLINA | EV,IM | A | | RR | | | |
| **J01DC** | **Cefalosporine di seconda generazione** | | | | | | | |
| J01DC01 | CEFOXITINA SODICA | EV | H | | OSP | | | |
| J01DC02 | CEFUROXIMA | IM | A | | RR | | | |
| J01DC02 | CEFUROXIMA | EV | H | | RNRL | | | |
| J01DC04 | CEFACLORO | CPR ,CPS, SOSP. | A | | RR | | | |
| **J01DD** | **Cefalosporine di terza generazione** | | | | | | | |
| J01DD01 | CEFOTAXIMA | IM | A | | RR | | | |
| J01DD01 | CEFOTAXIMA | EV | H | | RNRL | | | |
| J01DD02 | CEFTAZIDIMA | IM | A | 55 | RR | | | |
| J01DD02 | CEFTAZIDIMA | EV | H | | RNRL | | | |
| J01DD04 | CEFTRIAXONE | IM | A | | RR | | | |
| J01DD04 | CEFTRIAXONE | EV | H | | RNRL | | | |
| J01DD08 | CEFIXIMA | CPR, POLV PER SOSP OS | A | | RR | | | |
| J01DD09 | CEFODIZIMA DISODICA | FL | H | | OSP | | | |

| | | | | | | | | |
|---|---|---|---|---|---|---|---|---|
| J01DD52 | CEFTAZIDINA/AVIBACTAM | EV | H | | OSP | | Scheda di prescrizione Aifa | Prescrizione riservata allo specialista infettivologo per forme multiresistenti. |
| **J01DE** | **Cefalosporine di quarta generazione** | | | | | | | |
| J01DE01 | CEFEPIME | EV,IM | A | 55 | RR | | | |
| **J01DF** | **Monobattami** | | | | | | | |
| J01DF01 | AZTREONAM | SOL NEBUL. | C | | OSP | | | |
| **J01DH** | **Carbapenemi** | | | | | | | |
| J01DH02 | MEROPENEM | EV | H | | OSP | | | |
| J01DH03 | ERTAPENEM | EV | H | | OSP | | | |
| J01DH51 | IMIPENEM CILASTINA SODICA | EV,IM | H | | OSP | | | |
| J01DH52 | MEROPENEM/VABORBACTAM | EV | H | | OSP | | | |
| J01DH56 | IMIPENEM/CILASTATINA/RELEBACTAM | EV | H | | OSP | | Scheda di prescrizione Aifa | |
| **J01DI** | **Altre cefalosporine e penemi** | | | | | | | |
| J01DI01 | CEFTOBIPROLO MEDOCARIL | INF | H | | OSP | | | |
| J01DI04 | CEFIDEROCOL | EV | H | | OSP | | Scheda di prescrizione Aifa | |
| J01DI02 | CEFTAROLINA FOSAMIL | INF | H | | OSP | | | |
| J01DI54 | CEFTOLOZANO/TAZOBACTAM | EV | H | | OSP | | | |
| **J01E** | **Sulfonamidi e trimetoprim** | | | | | | | |
| **J01EC** | **Sulfamidici ad azine diretta** | | | | | | | |
| J01EC02 | SULFADIAZINA | CPR | CN | | | | | Terapia di scelta (induzione e mantenimento) della toxoplasmosi SNC nei pz HIV positivi [Sanford Guide ABX 2017; HIV OI Guidelines CDC 2016] |
| **J01EE** | **Associazioni di sulfonamidi con trimetoprim, inclusi i derivati** | | | | | | | |
| J01EE01 | SULFAMETOXAZOLO E TRIMETOPRIM | EV,CPR , SOSP OS | A | | RR | | | |
| **J01F** | **Macrolidi, lincosamidi e streptogramine** | | | | | | | |
| **J01FA** | **Macrolidi** | | | | | | | |
| J01FA01 | ERITROMICINA | EV,CPR | A | | RR | | | |
| J01FA02 | SPIRAMICINA | CPR | A | | RR | | | |
| J01FA09 | CLARITROMICINA | EV | H | | RNRL | | | |
| J01FA09 | CLARITROMICINA | SOSP OS , CPR | A | | RR | | | |
| J01FA10 | AZITROMICINA | EV | H | | OSP | | | |
| J01FA10 | AZITROMICINA | CPR , SOSP OS | A | | RR | | | |
| J01FA10 | AZITROMICINA | EV | H | | OSP | | | |
| **J01FF** | **Lincosamidi** | | | | | | | |
| J01FF01 | CLINDAMICINA | IM , EV | A | | RR | | | |
| J01FF01 | CLINDAMICINA | EV | H | | OSP | | | |
| J01FF02 | LINCOMICINA CLORIDRATO | CPR, EV,IM | A | | RR | | | |
| **J01G** | **Antibatterici aminoglicosidici** | | | | | | | |
| **J01GB** | **Altri aminoglicosidici.** | | | | | | | |
| J01GB01 | TOBRAMICINA SOLFATO | IM | A | 55 | RR | | | |
| J01GB01 | TOBRAMICINA | SOL. per nebulizzazione | C | | RNRL | | | |

| | | | | | | | | |
|---|---|---|---|---|---|---|---|---|
| J01GB03 | GENTAMICINA | | H | | OSP | | | |
| J01GB06 | AMIKACINA | EV,IM | A | 55 | RR | | | |
| J01GB06 | AMIKACINA | EV,IM | H | | OSP | | | |
| J01GB07 | NETILMICINA | IM | A | 55 | RR | | | |
| **J01M** | **Antibatterici chinolonici e chinossaline** | | | | | | | |
| **J01MA** | **Fluorochinoloni.** | | | | | | | |
| J01MA02 | CIPROFLOXACINA CLORIDRATO | SOSP OS , CPR | A | | RR | | | |
| J01MA02 | CIPROFLOXACINA/LATTATO | EV | H | | RNRL | | | |
| J01MA03 | PEFLOXACINA MESILATO | CPR RIV | A | | RR | | | |
| J01MA06 | NORFLOXACINA | CPR | A | | RR | | | |
| J01MA12 | LEVOFLOXACINA | CPR | A | | RR | | | |
| J01MA12 | LEVOFLOXACINA | EV | H | | RNRL | | | |
| J01MA12 | LEVOFLOXACINA | soluz. per nebulizzatore | C | | RNRL | | | |
| J01MA14 | MOXIFLOXACINA | CPR | A | | RR | | | |
| J01MA14 | MOXIFLOXACINA | EV | H | | OSP | | | |
| J01MA17 | PRULIFLOXACINA | CPR | A | | RR | | | |
| J01MB04 | ACIDO PIPEMIDICO | CPS | A | | RR | | | |
| **J01X** | **Altri antibatterici** | | | | | | | |
| **J01XA** | **Antibatterici glicopeptidici** | | | | | | | |
| J01XA01 | VANCOMICINA | EV, SOL OS | H | | RNRL | | | |
| J01XA02 | TEICOPLANINA | SOL OS,IM,EV | A | 56 | RR | | PT | |
| J01XA02 | TEICOPLANINA | SOL OS,IM,EV | H | | RNRL | | | |
| J01XA04 | DALBAVANCINA | EV | H | | OSP | | Scheda di prescrizione Aifa | |
| J01XA05 | ORITAVANCINA | EV | H | | OSP | | | |
| **J01XB** | **Polimixine.** | | | | | | | |
| J01XB01 | COLISTINA | EV | C | | RNRL | | | |
| J01XB01 | COLISTINA | Soluz. NIET | C | | RR | | | |
| J01XB01 | COLISTINA | POLV.PER SOLUZ. PER NEB. | C | | RNRL | | | |
| **J01XD** | **Derivati imidazolici** | | | | | | | |
| J01XD01 | METRONIDAZOLO | EV | H | | OSP | | | |
| **J01XE** | **Derivati nitrofuranici.** | | | | | | | |
| J01XE01 | NITROFURANTOINA MACROCRISTALLI | CPS | C | | RR | | | |
| **J01XX** | **Altri antibatterici** | | | | | | | |
| J01XX01 | FOSFOMICINA DISODICA | EV | H | | OSP | | | Da utilizzare quando l'uso degli antibatterici comunemente raccomandati per il trattamento delle indicazioni da scheda tecnica non sono stati efficaci. |
| J01XX01 | FOSFOMICINA SALE DI TROMETAMOLO | BUST | A | | RR | | | |

| | | | | | | | | |
|---|---|---|---|---|---|---|---|---|
| J01XX08 | LINEZOLID | INFUSIONE | H | | OSP | | | Attivo contro i batteri Gram + incluso lo stafilococco aureus resistente alla meticillina ed Enterococco resistente alla Vancomicina. Da utilizzare preferibilmente in terapia mirata |
| J01XX08 | LINEZOLID | CPR | A | | RNRL | PHT | | |
| J01XX09 | DAPTOMICINA | EV | H | | | | | Indicazioni in-label: infezioni cute e tessuti molli, endocardite dx, batteriemie da Gram pos, compreso MRSA e VRE. Utilizzata anche per endocardite sx in base alle evidenze scientifiche [Sanford Guide abx tp 2017][Guleri, Inf Dis Therapy 2015]. Ampiamente utilizzato per il trattamento delle infezioni protesiche vascolari e non per la attività all'interno del biofilm. somministrazione mono quotidiana |
| J01XX11 | TEDIZOLID FOSFATO | INFUSIONE | H | | OSP | | | Indicazione come da scheda tecnica |
| J01XX11 | TEDIZOLID FOSFATO | CPR | A | | RNRL | PHT | | Indicazione come da scheda tecnica |
| **J02** | **Antimicotici per uso sistemico** | | | | | | | |
| **J02A** | **Antimicotici per uso sistemico** | | | | | | | |
| **J02AA** | **Antibiotici.** | | | | | | | |
| J02AA01 | AMFOTERICINA B | INFUSIONE | C | | OSP | | | |
| J02AA01 | AMFOTERICINA B | EV | H | | OSP | | | Le formulazioni lipidiche ed in formulazioni liposomiali trovano indicazione nelle micosi sistemiche gravi in cui il rischio dii tossicita' (in particolare nefrotossicita') preclude l'impiego di amfotericina convenzionale VECCHIO CODICE A07AA07 |
| **J02AB** | **Derivati imidazolici** | | | | | | | |
| J02AB02 | KETOCONAZOLE | CPR | A | | RNRL | PHT | | |
| **J02AC** | **Derivati triazolici** | | | | | | | |
| J02AC01 | FLUCONAZOLO | SOSP OS, CPS | A | | RR | | | |
| J02AC01 | FLUCONAZOLO | EV | H | | RNRL | | | Infettivologo, Internista (D.D. AIFA n.463/2017) |
| J02AC02 | ITRACONAZOLO | SOSP OS, CPS | A | | RR | | | |
| J02AC02 | ITRACONAZOLO | EV | H | | OSP | | | |
| J02AC03 | VORICONAZOLO | CPR | A | | RNRL | PHT | | |
| J02AC03 | VORICONAZOLO | EV | H | | RNRL | | | |

| | | | | | | | | |
|---|---|---|---|---|---|---|---|---|
| J02AC04 | POSACONAZOLO | SOSP OS, CPR | A | | RNRL | PHT | | Limitatamente alla terapia di salvataggio dei pazienti: con evidenza clinica o microbiologica di miceti resistenti o refrattari o intolleranti alle terapie standard. Profilassi di infezioni fungine invasive nei seguenti pazienti: in chemioterapia |
| J02AC05 | ISAVUCONAZOLO (sotto forma di isavuconazonio solfato) | CPS | A | | RNRL | PHT | | |
| J02AC05 | ISAVUCONAZOLO (sotto forma di isavuconazonio solfato) | EV | H | | OSP | | | |
| **J02AX** | **Altri antimicotici per uso sistemico** | | | | | | | |
| J02AX01 | FLUCITOSINA | EV | H | | OSP | | | |
| J02AX04 | CASPOFUNGIN | EV | H | | OSP | | | |
| J02AX05 | MICAFUNGIN | EV | H | | OSP | | | |
| J02AX06 | ANIDULAFUNGINA | EV | H | | OSP | | | |
| **J04** | **Antimicobatterici** | | | | | | | |
| **J04A** | **Farmaci per il trattamento della tubercolosi.** | | | | | | | |
| J04AA01 | ACIDO PARA AMINOSALICILICO | GRANULATO | C | | OSP | | | |
| **J04AB** | **Antibiotici** | | | | | | | |
| J04AB02 | RIFAMPICINA | EV,IM,CPR , CPS, SCIR | A | | RR | | | |
| J04AB03 | RIFAMICINA | EV,IM | C | | RR | | | |
| J04AB04 | RIFABUTINA | CPS | A | 56 | RR | | | Indicazione principale: terapia delle infezioni da M. avium, ma anche in sostituzione di rifampicina per infezione da MTB in presenza di interazioni farmacologiche. Lo spettro di azione copre, oltre a MTB e M. avium, anche bovis, kansasii, marinum, ulcerans. [Sanford Guide abx tp 2017] |
| **J04AC** | **Idrazidi** | | | | | | | |
| J04AC01 | ISONIAZIDE | EV,IM,CPR | A | | RR | | | |
| **J04AK** | **Altri farmaci per il trattamento della tubercolosi** | | | | | | | |
| J04AK01 | PIRAZINAMIDE | CPR | A | | RR | | | |
| J04AK02 | ETAMBUTOLO | CPR | A | | RR | | | |
| J04AK05 | BEDAQUILINA | CPR | H | | RNRL | | | |
| J04AK06 | DELAMANID | CPR | H | | RNRL | | | |
| J04AK08 | PRETOMANID | CPR | H | | RNRL | | | |
| **J04AM** | **Associazioni di farmaci per il trattamento della tubercolosi** | | | | | | | |
| J04AM02 | RIFAMPICINA E ISONIAZIDE | CPR | A | | RR | | | |
| J04AM05 | RIFAMPICINA, PIRAZINAMIDE E ISONIAZIDE | CPR | A | | RR | | | |

| | | | | | | | | |
|---|---|---|---|---|---|---|---|---|
| J04AM06 | RIFAMPICINA/ISONIAZIDE/PIRAZINAMIDE/ETAMBUTOLO CLORIDRATO | CPR | A | | RR | | | |
| **J05** | **Antivirali per uso sistemico** | | | | | | | |
| **J05A** | **Antivirali ad azione diretta** | | | | | | | |
| **J05AB** | **Nucleosidi e nucleotidi, esclusi gli inibitori della transcrittasi inversa** | | | | | | | |
| J05AB01 | ACICLOVIR | SOSP OS, CPR, EV | A | 84 | RR | | | |
| J05AB01 | ACICLOVIR | IV | H | | OSP | | | |
| J05AB06 | GANCICLOVIR | EV | H | | OSP | | | |
| J05AB09 | FAMCICLOVIR | CPR | A | 84 | RR | | | |
| J05AB11 | VALACICLOVIR | CPR | A | 84 | RR | PHT | | |
| J05AB14 | VALGANCICLOVIR | CPR , POLV. | A | | RR | PHT | PT | |
| **J05AD** | **Derivati dell'acido fosfonico** | | | | | | | |
| J05AD01 | FOSCARNET | EV | H | | OSP | | | |
| **J05AE** | **Inibitori delle proteasi** | | | | | | | |
| J05AE01 | SAQUINAVIR | CPR | H | | RNRL | | | |
| J05AE03 | RITONAVIR | CPR , BUST. | H | | RNRL | | | |
| J05AE07 | FOSAMPRENAVIR | CPR | H | | RNRL | | | |
| J05AE08 | ATAZANAVIR | CPR | H | | RNRL | | | |
| J05AE09 | TIPRANAVIR | CPS | H | | RNRL | | | |
| J05AE10 | DARUNAVIR | CPR , SOSP- | H | | RNRL | | | |
| **J05AF** | **Nucleosidi e nucleotidi inibitori della transcrittasi inversa** | | | | | | | |
| J05AF01 | ZIDOVUDINA | SCIR,EV,CPS | H | | RRL | | | |
| J05AF02 | DIDANOSINA | CPS ,POLV. | H | | RRL | | | |
| J05AF04 | STAVUDINA | CPS | H | | RNRL | | | |
| J05AF05 | LAMIVUDINA | CPR | H | | RNRL | | | |
| J05AF05 | LAMIVUDINA | CPR | A | | RR | PHT | PT | |
| J05AF06 | ABACAVIR | CPR. SOL OS | H | | RNRL | | | |
| J05AF07 | TENOFOVIR DISOPROXIL | CPR | H | | RNRL | | | |
| J05AF08 | ADEFOVIR DIPIVOXIL | CPR | A | | RNRL | PHT | | |
| J05AF09 | EMTRICITABINA | CPS , SOL OS | H | | RNRL | | | |
| J05AF10 | ENTECAVIR | CPR | A | | RNRL | PHT | | |
| J05AF11 | TELBIVUDINA | CPR | A | | RNRL | PHT | | |
| J05AF13 | TENOFOVIR ALAFENAMIDE | CPR | A | | RNRL | PHT | PT | |
| **J05AG** | **Non-nucleosidi inibitori della transcrittasi inversa** | | | | | | | |
| J05AG01 | NEVIRAPINA | CPR , SOSP OS | H | | RNRL | | | |
| J05AG03 | EFAVIRENZ | CPR , CPR | H | | RNRL | | | |
| J05AG04 | ETRAVIRINA | CPR | H | | RNRL | | | |
| J05AG05 | RILPIVIRINA CLORIDRATO | IM | H | | RNRL | | | |
| J05AG05 | RILPIVIRINA CLORIDRATO | CPR | H | | RNRL | | | |
| J05AG06 | DORAVIRINA | CPR | H | | RNRL | | | |
| **J05AH** | **Inibitori della neuraminidasi.** | | | | | | | |
| J05AH02 | OSELTAMIVIR FOSFATO | CPS | C | | RR | | | |
| **J05AJ** | **Inibitori dell'integrasi** | | | | | | | |
| J05AJ01 | RALTEGRAVIR | Sosp. Os | H | | RNRL | | | |
| J05AJ03 | DOLUTEGRAVIR | CPR | H | | RNRL | | | |
| J05AJ04 | CABOTEGRAVIR | CPR | H | | RNRL | | | |
| **J05AP** | **Antivirali per il trattamento dell'infezione da HCV.** | | | | | | | |
| J05AP01 | RIBAVIRINA | CPR | A | | RNRL | PHT | | |

| | | | | | | | | |
|---|---|---|---|---|---|---|---|---|
| J05AP08 | SOFOSBUVIR | CPR | C | | RNRL | | | Limitatamente all'utilizzo negli adolescenti di età compresa tra i 12 e < 18 anni di età (genotipo 2 e 3) e comunque ai casi previsti dalla normativa in vigore. |
| J05AP51 | SOFOSBUVIR/LEDIPASVIR | CPR | C | | RNRL | | | Limitatamente all'utilizzo negli adolescenti di età compresa tra i 12 e < 18 anni di età ( genotipo 1,4,5 e 6) e comunqueai casi previsti dalla normativa vigente |
| J05AP54 | ELBASVIR/GRAZOPREVIR | CPR | A | | RNRL | PHT | Registro | |
| J05AP55 | SOFOSBUVIR/VELPATASVIR | CPR | A | | RNRL | PHT | Registro | |
| J05AP56 | SOFOSBUVIR/VELPATASVIR/ VOXILAPREVIR | CPR | A | | RNRL | PHT | Registro | |
| J05AP57 | GLECAPEVIR/PIBRENTASVIR | CPR | A | | RNRL | PHT | Registro | |
| **J05AR** | **con un rapporto costo/efficacia più favorevole)** | | | | | | | |
| J05AR01 | ZIDOVUDINA E LAMIVUDINA | CPR | H | | RNRL | | | |
| J05AR02 | LAMIVUDINA E ABACAVIR | CPR | H | | RNRL | | | |
| J05AR03 | TENOFOVIR DISOPROXIL E EMTRICITABINA | CPR | H | | RNRL | | | |
| J05AR04 | ZIDOVUDINA, LAMIVUDINA E ABACAVIR | CPR | H | | RNRL | | | |
| J05AR06 | EMTRICITABINA, TENOFOVIR DISOPROXIL E EFAVIRENZ | CPR | H | | RNRL | | | |
| J05AR08 | EMTRICITABINA, TENOFOVIR DISOPROXIL E RILPIVIRINA | CPR | H | | RNRL | | | |
| J05AR09 | EMTRICITABINA, TENOFOVIR DISOPROXIL, ELVITEGRAVIR E COBICISTAT | CPR | H | | RNRL | | | |
| J05AR10 | LOPINAVIR E RITONAVIR | CPR ,SOL OS | H | | RNRL | | | |
| J05AR13 | LAMIVUDINA, ABACAVIR E DOLUTEGRAVIR | CPR | H | | RNRL | | | |
| J05AR14 | DARUNAVIR E COBICISTAT | CPR | H | | RNRL | | | |
| J05AR15 | ATAZANAVIR/COBICISTAT | CPR | H | | RNRL | | | |
| J05AR17 | EMTRICITABINA/TENOFOVIR/ ALAFENAMIDE FUM. | CPR | H | | RNRL | | | |
| J05AR18 | ELVITEGRAVIR/COBICISTAT/EMTRICITAMINA/TENOFOVIR ALAFENAMIDE | CPR | H | | RNRL | | | |
| J05AR19 | EMITRICITABINA/RILIPIVIRINA/TENOFOVIR/ALAFENAMIDE | CPR | H | | RNRL | | | |
| J05AR20 | BICTEGRAVIR/EMTRICITABINA/TENOFOBIR ALAFENAMIDE | CPR | | | | | | |
| J05AR21 | DOLUTEGRAVIR/RILPIVIRINA | CPR | H | | RNRL | | | |
| J05AR22 | DARUNAVIR ETANOLO COBICISTAT EMTRICIBAINA TENOFOVIR ALFAFENAMIDE | CPR | H | | RNRL | | | |

| | | | | | | | | |
|---|---|---|---|---|---|---|---|---|
| J05AR24 | DORAVIRINA/LAMIVUDINA/TENOFOVIR DISOPOXIL FUMARATO | CPR | H | | RNRL | | | |
| J05AR25 | DOLUTEGRAVIR/LAMIVUDINA | CPR | H | | RNRL | | | |
| **J05AX** | **Altri antivirali** | | | | | | | |
| J05AX07 | ENFUVIRTIDE | SC | H | | RNRL | | | |
| J05AX09 | MARAVIROC | CPR | H | | RNRL | | | |
| J05AX18 | LETERMOVIR | CPR | A | | RR | PHT | Registro | |
| J05AX18 | LETERMOVIR | EV | H | | OSP | | Registro | |
| J05AX29 | FOSTEMSAVIR | EV | H | | RNRL | | | |
| **J06** | **Sieri immuni ed immunoglobuline** | | | | | | | |
| **J06B** | **Immunoglobuline** | | | | | | | |
| **J06BA** | **Immunoglobuline umane normali.** | | | | | | | |
| J06BA01 | IMMUNOGLOBULINA UMANA NORMALE | SC | H | | RNRL | | | |
| J06BA01 | IMMUNOGLOBULINA UMANA NORMALE | EV | H | | RNRL | | | |
| J06BA01 | IMMUNOGLOBULINA UMANA NORMALE | SC | H | | RNRL | | | D.AIFA N.65/2020 CIDP dopo stabilizzazione con IgEV |
| J06BA02 | IMMUNOGLOBULINA UMANA NORMALE | EV | H | | OSP | | Registro | Si raccomanda l'utilizzo in prima istanza del farmaco da autoproduzione in quanto rappresenta la scelta terapeutica a minor costo.Nuova Indicazione terapeutica CIDP ( Comunicato AIFA 18AO1187 G.U.n43/2018 e Det. Aifa n.80/2022 |
| J06BA02 | IMMUNOGLOBULINA AD ALTO TITOLO DI IgM | EV | C | | OSP | | | |
| **J06BB** | **Immunoglobuline specifiche** | | | | | | | |
| J06BB01 | IMMUNOGLOBULINA ANTI-D (RH) | EV,IM | A | | RR | PHT | PT | Ev. solo per la porpora trombocitopenica |
| J06BB02 | IMMUNOGLOBULINA TETANICA | IM | A | | RR | | | |
| J06BB03 | IMMUNOGLOBULINA ANTI-VARICELLA/ZOSTER | EV | H | | NC | | | |
| J06BB04 | IMMUNOGLOBULINA EPATITICA B | IM/SC | A | | RR | | | |
| J06BB04 | IMMUNOGLOBULINA EPATITICA B | EV | H | | OSP | | | |
| J06BB09 | IMMUNOGLOBULINA CITOMEGALOVIRICA | EV | H | | OSP | | | |
| **J06BC** | **Anticorpi Monoclonali Amtibatteriri** | | | | | | | |
| J06BC03 | BEZLOTOXUMAB | EV | H | | OSP | | Scheda di prescrizione Aifa | |
| **J06BD** | **Anticorpi Monoclonali Antivirali** | | | | | | | |
| J06BB16 | PALIVIZUMAB | INIETT | H | | OSP | | | |
| J06BD01 | PALIVIZUMAB | INIETT | A | | RRL | PHT | PT | |
| **L** | **Farmaci Antineoplastici e Immunomodulatori** | | | | | | | |
| **L01** | **Antineoplastici** | | | | | | | |

| | | | | | | | | |
|---|---|---|---|---|---|---|---|---|
| L01 | LINFOCITI T ALLOGENICI GENETICAMENTE MODIFICATI CON VETTORE RETROVIRALE | EV | H | | OSP | | Registro | |
| L01 | TISAGENLECLEUCEL | SACCA SOLUZ.INIETT.EV | H | | OSP | | Registro | |
| L01 | AXICABTAGENE CILOLEUCEL | SACCA SOLUZ.INIETT.EV | H | | OSP | | Registro | |
| **L01A** | **Sostanze alchilanti** | | | | | | | |
| **L01AA** | **Ciclofosfamide** | | | | | | | |
| L01AA01 | CICLOFOSFAMIDE | CPR | A | | RNR | | | |
| L01AA01 | CICLOFOSFAMIDE | INIETT | H | | OSP | | | |
| L01AA02 | CLORAMBUCIL | CPR | A | | RNR | | | |
| L01AA03 | MELFALAN | EV | H | | RNR | | | |
| L01AA03 | MELFALAN | CPR | A | | RNR | | | |
| L01AA05 | CLORMETINA | GEL | H | | RRL | | | |
| L01AA06 | IFOSFAMIDE | EV | H | | OSP | | | |
| L01AA09 | BENDAMUSTINA | EV | H | | OSP | | | |
| **L01AB** | **Alchilsulfonati** | | | | | | | |
| L01AB01 | BUSULFANO | INF | H | | OSP | | | |
| L01AB02 | TREOSULFAN | EV | C | | OSP | | | |
| **L01AC** | **Elilenimine** | | | | | | | |
| L01AC01 | TIOTEPA | EV ( Sacca) | H | | OSP | | | |
| **L01AD** | **Nitrosouree** | | | | | | | |
| L01AD01 | CARMUSTINA | EV,IMPIANTO | H | | OSP | | | |
| L01AD05 | FOTEMUSTINA | EV | H | | OSP | | | |
| **L01AX** | **Altre sostanza alchilanti.** | | | | | | | |
| L01AX03 | TEMOZOLOMIDE | CPS | A | | RNRL | PHT | | |
| L01AX04 | DACARBAZINA | EV | C | | OSP | | | |
| **L01B** | **Antimetaboliti.** | | | | | | | |
| **L01BA** | **Analoghi dell'acido folico** | | | | | | | |
| L01BA01 | METOTREXATO | EV,IM | A | | RNR | | | |
| L01BA01 | METOTREXATO | EV | H | | OSP | | | |
| L01BA03 | RALTITREXED | EV | H | | OSP | | | |
| L01BA04 | PEMETREXED | EV | H | | OSP | | | |
| **L01BB** | **Analoghi della purina.** | | | | | | | |
| L01BB02 | MERCAPTOPURINA | CPR | A | | RNR | | | |
| L01BB03 | TIOGUANINA | CPR | A | | RNR | | | |
| L01BB04 | CLADRIBINA | EV | C | | OSP | | | |
| L01BB04 | CLADRIBINA | INIETT. | H | | OSP | | | |
| L01BB05 | FLUDARABINA | EV | H | | OSP | | | |
| L01BB05 | FLUDARABINA | CPR | A | | RNRL | PHT | | |
| L01BB06 | CLOFARABINA | INF | H | | OSP | | | Pazienti Pediatrici. Indicazioni AIFA |
| L01BB07 | NELARABINA | EV | H | | OSP | | | |
| **L01BC** | **Analoghi della pirimidina** | | | | | | | |
| L01BC01 | CITARABINA | EV | H | | OSP | | | |
| L01BC02 | FLUOROURACILE | EV | H | | OSP | | | |
| L01BC05 | GEMCITABINA | EV | H | | OSP | | | |
| L01BC05 | GEMCITABINA CLORIDRATO | SOL.PRONTA | H | | OSP | | | |
| L01BC06 | CAPECITABINA | CPR | A | | RNRL | PHT | | In alternativa al 5-FU quando non sia possibile la somministrazione e.v. |

| | | | | | | | | |
|---|---|---|---|---|---|---|---|---|
| L01BC07 | AZACITIDINA | SC | H | | OSP | | Registro | |
| L01BC08 | DECITABINA | EV | H | | RNRL | | Registro | |
| L01BC53 | TEGAFUR, GIMERACIL, OTERACIL | CPS | A | | RNRL | PHT | | |
| L01BC59 | TRIFLURIDINA+TIPIRACIL | CPR | A | | RNRL | PHT | | |
| **L01C** | **Alcaloidi derivati da piante ed altri prodotti naturali** | | | | | | | |
| **L01CA** | **Alcaloidi della vinca ed analoghi** | | | | | | | |
| L01CA01 | VINBLASTINA | EV | H | | OSP | | | |
| L01CA02 | VINCRISTINA | EV | H | | OSP | | | |
| L01CA03 | VINDESINA | EV | H | | OSP | | | |
| L01CA04 | VINORELBINA | EV | H | | OSP | | | |
| L01CA05 | VINFLUNINA | EV | H | | OSP | | | |
| **L01CB** | **Derivati della podofillotossina** | | | | | | | |
| L01CB01 | ETOPOSIDE | EV | H | | OSP | | | |
| **L01CD** | **Taxani** | | | | | | | |
| L01CD01 | PACLITAXEL ALBUMINA | EV | H | | OSP | | | |
| L01CD01 | PACLITAXEL | EV | H | | OSP | | | Come da linee guida AIOM, si pone in risalto il vantaggio della formulazione di Paclitaxel a nanoparticelle che non richiede premedicazione |
| L01CD02 | DOCETAXEL | EV | H | | OSP | | | |
| L01CD04 | CABAZITAXEL | EV | H | | OSP | | | |
| **L01CE** | **Inibitori della topoisomerasi** | | | | | | | |
| L01CE01 | TOPOTECAN | EV | H | | OSP | | | |
| L01CE01 | TOPOTECAN | CPS | A | | RNRL | PHT | | |
| L01CE02 | IRINOTECAN | EV | H | | OSP | | | |
| L01CE02 | IRINOTECAN | Soluz per Infusione SACCA | H | | OSP | | | |
| **L01CX** | **Altri alcaloidi semplici e prodotti naturali** | | | | | | | |
| L01CX01 | TRABECTEDINA | EV | H | | OSP | | | |
| **L01D** | **Antibiotici citotossici e sostanza correlate** | | | | | | | |
| **L01DA** | **Actinomicine** | | | | | | | |
| L01DA01 | DACTINOMICINA | FL | H | | OSP | | | |
| **L01DB** | **Antracicline e sostanza correlate** | | | | | | | |
| L01DB01 | DOXORUBICINA | EV | H | | OSP | | | In associazione al Bortezomid nel mieloma multiplo. Myocet, in associazione con la ciclofosfamide e' indicato per il trattamento di prima linea del cancro metastatizzato della mammella nelle donne. Nei linfomi non Hodgin in associazione RCMP in monoterapia |
| L01DB02 | DAUNORUBICINA | EV | H | | OSP | | | |
| L01DB03 | EPIRUBICINA | EV | H | | OSP | | | |
| L01DB06 | IDARUBICINA | EV | H | | OSP | | | |
| L01DB07 | MITOXANTRONE | EV | H | | OSP | | | |
| L01DB11 | PIXANTRONE DIMALEATO | EV | H | | OSP | | | |
| **L01DC** | **Altri antibiotici citotossici** | | | | | | | |
| L01DC01 | BLEOMICINA | EV,IM | H | | OSP | | | |

| | | | | | | | | |
|---|---|---|---|---|---|---|---|---|
| L01DC03 | MITOMICINA | EV- Sol. Endovescicale | H | | OSP | | | |
| L01DC03 | MITOMICINA | Sol. Iniett.Polv. | C | | OSP | | | |
| **L01E** | **Inibitori della protein chinasi** | | | | | | | |
| **L01EA** | **Inibitori della trosin chinasi BCR-ABL** | | | | | | | |
| L01EA01 | IMATINIB | CPR,CPS | A | | RNRL | PHT | | Si raccomandata l'utilizzo del farmaco generico ovvero del farmaco a base di Imatinib a minor costo. |
| L01EA02 | DASATINIB | CPR | H | | RNRL | | Registro | |
| L01EA03 | NILOTINIB | CPS | H | | RNRL | | Registro | |
| L01EA04 | BOSUTINIB | CPR | H | | RNRL | | Registro | |
| L01EA05 | PONATINIB | CPR | H | | RNRL | | Registro | |
| **L01EB** | **Inibitore del recettore per il fattore di crescita epidermico (EGFR)** | | | | | | | |
| L01EB01 | GEFITINIB | CPR | H | | RNRL | | | La prescrizione e' subordinata all'accertamento della mutazione genetica EGFR-TK (sottoposto a monitoraggio AIFA) |
| L01EB02 | ERLOTINIB | CPR | H | | RNRL | | | |
| L01EB03 | AFATINIB | CPR | H | | RNRL | | Registro | |
| L01EB04 | OSIMERTINIB | CPR | H | | RNRL | | Registro | |
| **L01EC** | **Inibitori della serina Treonina chinasi B - RAF ( BRAF)** | | | | | | | |
| L01EC01 | VEMURAFENIB | CPR | H | | RNRL | | | |
| L01EC02 | DABRAFENIB | CPS | H | | RNRL | | Registro | |
| L01EC03 | ENCORAFENIB | CPS | H | | RNRL | | Registro | |
| **L01ED** | **Inibitori della chinasi del linfoma anaplastico** | | | | | | | |
| L01ED01 | CRIZOTINIB | CPS | H | | RNRL | | | |
| L01ED02 | CERITINIB | CPS | H | | RNRL | | | |
| L01ED03 | ALECTINIB | CPS | H | | RNRL | | Registro | |
| L01ED04 | BRIGATINIB | CPR | H | | RNRL | | Registro | |
| L01ED05 | LORLATINIB | CPR | H | | RNRL | | | |
| **L01EE** | **Inibitori della protein chinasu mitogeno attivta** | | | | | | | |
| L01EE01 | TRAMETINIB | CPR | H | | RNRL | | | |
| L01EE01 | TRAMETINIB | CPR | H | | RNRL | | Registro | |
| L01EE02 | COBIMETINIB | CPR | H | | RNRL | | Registro | |
| **L01EF** | **Inibitori della chinasi ciclina - dipendente** | | | | | | | |
| L01EF01 | PALBOCICLIB | CPS | H | | RNRL | | Registro | |
| L01EF01 | PALBOCICLIB | CPR | H | | RNRL | | Registro | |
| L01EF02 | RIBOCICLIB SUCCINATO | CPR | H | | RNRL | | Registro | |
| L01EF03 | ABEMACICLIB | CPR | H | | RNRL | | Registro | |
| **L01EG** | **Inibitori chinasi target della rapamicina nei mammiferi (mTOR)** | | | | | | | |
| L01EG01 | TEMSIROLIMUS | EV | H | | OSP | | | |
| L01EG02 | EVEROLIMUS | CPR | H | | RNRL | | Registro | |
| L01EG02 | EVEROLIMUS | CPR | A | | RNRL | PHT | Sheda di prescrizione Aifa | |
| **L01EH** | **Inibitoritirodsina chinasi recett. 2 Fattore crescita EPD. (HER2)** | | | | | | | |

| | | | | | | | | |
|---|---|---|---|---|---|---|---|---|
| L01EH01 | LAPATINIB | CPR | H | | RNRL | | | |
| L01EH03 | TUCATINIB | CPR | H | | RNRL | | Registro | |
| **L01EJ** | **Inibitori della chinasi Janus associata** | | | | | | | |
| L01EJ01 | RUXOLITINIB | CPR | H | | RNRL | | Registro | |
| L01EJ02 | FEDRATINIB | CPS | H | | RNRL | | Registro | |
| **L01EK** | **Inib. Tirosina chinasi recet. Fattore crescita END. VASC ( VEGFR)** | | | | | | | |
| L01EK01 | AXITINIB | CPR | H | | RNRL | | Registro | |
| **L01EL** | **Inibitori della tirosim chinasi di Bruton** | | | | | | | |
| L01EL01 | IBRUTINIB | CPR | H | | RNRL | | Registro | |
| L01EL02 | ACALABRUTINIB | CPS | H | | RNRL | | Registro | |
| L01EL03 | ZANUBRUTINIB | CPS | H | | RNRL | | Registro | |
| **L01EM** | **Inibitori della fosfatidilinositolo - 3 -chinasi** | | | | | | | |
| L01EM01 | IDELALISIB | CPR | H | | RNRL | | | |
| L01EM03 | ALPELISIB | CPS | H | | RNRL | | Registro | |
| **L01EN** | **Inibitori Tirosin Chinasi Fattori di crescita Fibroblasti** | | | | | | | |
| L01EN02 | PEMIGATINIB | CPR | H | | RNRL | | Registro | |
| **L01EX** | **Altri inbitori della proteina chinasi** | | | | | | | |
| L01EX01 | SUNITINIB | CPR | H | | RNRL | | Registro | |
| L01EX02 | SORAFENIB | CPR | H | | RNRL | | | |
| L01EX03 | PAZOPANIB | CPR | H | | RNRL | | | |
| L01EX04 | VANDETANIB | CPR | H | | RNRL | | | |
| L01EX05 | REGORAFENIB | CPR | A | | RNRL | PHT | Registro | |
| L01EX07 | CABOZANTINIB | CPS | H | | RNRL | | Registro | |
| L01EX07 | CABOZANTINIB | CPR | H | | RNRL | | Registro | |
| L01EX08 | LENVATINIB | CPS | H | | RNRL | | | |
| L01EX09 | NINTEDANIB | CPS | H | | RNRL | | Registro | |
| L01EX10 | MIDOSTAURIN | CPS | H | | RNRL | | Registro | |
| L01EX12 | LAROTRECTINIB | CPS - (OS FL) | H | | RNRL | | Registro | |
| L01EX13 | GILTERITINIB | CPR | H | | RNRL | | Registro | |
| L01EX14 | ENTRECTINIB | CPS | H | | RNRL | | Registro | |
| L01EX22 | SELPERCATINIB | CPS | H | | RNRL | | Registro | |
| **L01F** | **Anticorpi monoclonali e Coniugati Anticorpo-Farmaco** | | | | | | | |
| **L01FA** | **Inibitori Di CD20** | | | | | | | |
| L01FA01 | RITUXIMAB | EV, SC | H | | OSP | | | Si raccomanda l'utilizzo in prima istanza del farmaco biosimilare ovvero della specialità medicinale a minor costo riveniente da procedura di gara. |
| L01FA03 | OBINUTUZUMAB | INF | H | | OSP | | Registro | |
| **L01FB** | **Inibitori Di CD22** | | | | | | | |
| L01FB01 | INOTUZUMAB OZOGAMICIN | INF. EV. | H | | OSP | | Registro | |
| **L01FC** | **Inibitori Di CD38** | | | | | | | |

| | | | | | | | | |
|---|---|---|---|---|---|---|---|---|
| L01FC01 | DARATUMUMAB | EV | H | | OSP | | Registro | |
| L01FC02 | ISATUXIMAB | EV | H | | OSP | | Registro | |
| **L01FD** | **Inibitori Di HER2** | | | | | | | |
| L01FD01 | TRASTUZUMAB | EV , SC | H | | RNRL | | Registro | Si raccomanda l'utilizzo in prima istanza del farmaco biosimilare ovvero della specialità medicinale a minor costo riveniente da procedura di gara. |
| L01FD02 | PERTUZUMAB | EV | H | | OSP | | Registro | |
| L01FD03 | TRASTUZUMAB EMTANSINE | SOL INFUSIONE | H | | OSP | | Registro | |
| **L01FE** | **Inibitore di fattore di crescita epidermico** | | | | | | | |
| L01FE01 | CETUXIMAB | EV | H | | OSP | | | |
| L01FE02 | PANITUMUMAB | EV | H | | OSP | | | |
| **L01FF** | **Inibitori di PD - 1/PDL-1** | | | | | | | |
| L01FF01 | NIVOLUMAB | EV | H | | OSP | | Registro | |
| L01FF02 | PEMBROLIZUMAB | EV | H | | OSP | | Registro | |
| L01FF03 | DURVALUMAB | EV | H | | OSP | | Registro | |
| L01FF04 | AVELUMAB | EV | H | | OSP | | Registro | |
| L01FF05 | ATEZOLIZUMAB | EV | H | | OSP | | Registro | |
| L01FF07 | DOSTARLIMAB | | | | | | | |
| L01FF06 | CEMIPLIMAB | EV | H | | OSP | | Registro | |
| L01FF07 | DOSTARLIMAB | EV | H | | OSP | | Registro | |
| **L01FG** | **Inibitori di fattori di crescita angiogenico** | | | | | | | |
| L01FG01 | BEVACIZUMAB | EV, INTRAVITREALE | H | | OSP | | | Si raccomanda l'utilizzo in prima istanza del farmaco biosimilare ovvero della specialità madicinale a minor costo riveniente da procedura di gara.L. 648/96 Uso Intravitreale, formula officinale come preparazione alla vitrectomia. Nota AIFA 98. DG. n.37250/2021. |
| L01FG02 | RAMUCIRUMAB | EV | H | | OSP | | Registro | |
| **L01FX** | **Altri Anticorpi monoclonali e Coniugati Anticorpo-Farmaco** | | | | | | | |
| L01FXO2 | GEMTUZUMAB OZOGAMICINA | SOL INFUSIONE | H | | OSP | | Registro | |
| L01FX03 | CATUMAXOMAB | INF,INTRAPERIT | H | | OSP | | | |

| | | | | | | | | |
|---|---|---|---|---|---|---|---|---|
| L01FX04 | IPILIMUMAB | EV | H | | OSP | | Registro | |
| L01FX05 | BRENTUXIMAB VEDOTIN | EV, INF | H | | OSP | | Registro | |
| L01FX06 | DINUTUXIMAB BETA | EV | H | | OSP | | Registro | |
| L01FX07 | BLINATUMOMAB | EV | H | | OSP | | Registro | |
| L01FX08 | ELOTUZUMAB | EV | H | | OSP | | Registro | |
| L01FX09 | MOGAMULIZUMAB | EV | H | | OSP | | Registro | |
| L01FX10 | OLARATUMAB | EV | H | | OSP | | | |
| L01FX12 | TAFASITAMAB | EV | H | | OSP | | Registro | |
| L01FX14 | POLATUZUMAB | EV | H | | OSP | | Registro | |
| L01FX15 | BELANTAMAB MAFODOTIN | EV | H | | OSP | | Registro | |
| L01FX17 | SACITUZUMAB GOVITECAN | EV | H | | OSP | | Registro | |
| **L01X** | **Altri antineoplastici** | | | | | | | |
| **L01XA** | **Composti del platino** | | | | | | | |
| **L01X** | TRASDOTTE ANTI CD19 | EV | H | | OSP | | Registro | |
| L01XA01 | CISPLATINO | EV | H | | OSP | | | |
| L01XA02 | CARBOPLATINO | EV | H | | OSP | | | |
| L01XA03 | OXALIPLATINO | EV | H | | OSP | | | |
| **L01XB** | **Metilidrazine** | | | | | | | |
| L01XB01 | PROCARBAZINA | CPS | A | | RNR | PHT | | |
| **L01XD** | **Sensibilizzatori usati nella terapia fotodinamica/radiante.** | | | | | | | |
| L01XD03 | METILAMINOLEVULINATO | CREMA | H | | USPL | | | |
| L01XD04 | ACIDO 5- AMINOLEVULINICO | CEROTTO MEDICATO | H | | USPL | | | |
| L01XD04 | ACIDO 5- AMINOLEVULINICO CLORIDRATO | POLV.PER SOLUZ.ORALE | C | | OSP | | | |
| L01XD05 | TEMOPORFIN | EV | C | | OSP | | | |
| **L01XF** | **Retinoidi per il trattamento del cancro** | | | | | | | |
| L01XF01 | TRETINOINA | CPS | A | | RNR | PHT | PT | |
| L01XF03 | BEXAROTENE | CPS | A | | RNRL | PHT | | |
| **L01XG** | **Ibibitori dei proteasomi** | | | | | | | |
| L01XG01 | BORTEZOMIB | EV | H | | OSP | | | |
| L01XG02 | CARFILZOMIB | EV | H | | OSP | | Registro | |
| L01XG03 | IXAZOMIB | CPS | H | | RNRL | | Registro | |
| **L01XH** | **Ibibitori della istone deacetilasi** | | | | | | | |
| L01XH03 | PANOBINOSTAT | CPS | H | | RNRL | | Registro | |
| **L01XJ** | **Inibitori della via di Hedgehog** | | | | | | | |
| L01XJ01 | VISMODEGIB | CPS | H | | RNRL | | | |
| L01XJ02 | SONIDEGIB FOSFATO | CPS | H | | RNRL | | Registro | |
| **L01XK** | **Ibibitori della poli polimerasi** | | | | | | | |

| | | | | | | | | |
|---|---|---|---|---|---|---|---|---|
| L01XK01 | OLAPARIB | CPS/CPR | H | | RNRL | | Registro | |
| L01XK02 | NIRAPARIB | CPS | H | | RNRL | | Registro | |
| L01XK03 | RUCAPARIB | CPR | H | | RNRL | | Registro | |
| L01XK04 | TALAZOPARIB | CPS | H | | RNRL | | Registro | |
| **L01XX** | **Altri antineoplastici.** | | | | | | | |
| L01XX05 | IDROXICARBAMIDE | CPS | A | | RNR | | | |
| L01XX05 | IDROXICARBAMIDE | CPR | C | | RNRL | | | |
| L01XX08 | PENTOSTATINA | EV | H | | OSP | | | |
| L01XX11 | ESTRAMUSTINA | CPS | A | | RNR | | | |
| L01XX23 | MITOTANO | CPR | A | | RNRL | PHT | | |
| L01XX24 | PEGASPARGASI | EV/IM | H | | OSP | | | |
| L01XX27 | ARSENICO TRIOSSIDO | EV | H | | OSP | | | |
| L01XX35 | ANAGRELIDE | CPS | A | | RNRL | PHT | | |
| L01XX41 | ERIBULINA | EV | H | | OSP | PT | | Quale citotossico di terza linea, e' da impiegarsi dopo un'attenta valutazione da parte del clinico del beneficio atteso e dei parametri relativi alla qualità della vita. Il Piano Terapeutico è previso solo per il trattamento di pazienti adulti con Liposarcoma avanzato o metastatico (D.AIFA n.1606/2017) |
| L01XX44 | AFLIBERCEPT | INF | H | | OSP | | | |
| L01XX52 | VENETOCLAX | CPR | H | | RNRL | | Registro | |
| **L01XY01** | **Associazioni di sostanza antineoplastiche** | | | | | | | |
| L01XY01 | CITARABINA DAUNORUBICINA | EV | H | | OSP | | Registro | |
| L01XY02 | PERTUZUMAB TRASTUZUMAB | SC | H | | OSP | | Registro | Si raccomanda per quanto possibile e compatibilmente con le necessità cliniche dei pazienti, utilizzare preferibilmente la formulazione in associazione precostituita sottocutanea, a maggior costo, nei casi di difficoltoso accesso vascolare periferico per scarso patrimonio venoso, già provato da precedenti trattamenti, sia in pazienti che presentino trombosi dei vasi periferici che non permettano di posizionare un accesso vascolare centrale. |
| **L02** | **Terapia endocrina** | | | | | | | |
| **L02A** | **Ormoni e sostanze correlate** | | | | | | | |
| **L02AB** | **Progestinici** | | | | | | | |
| L02AB01 | MEGESTROL | CPR | A | 28 | RNR | | | |

| | | | | | | | | |
|---|---|---|---|---|---|---|---|---|
| L02AB02 | MEDROSSIPROGESTERONE | IM,CPR | A | 28 | RNR | | | |
| **L02AE** | **Analoghi dell'ormone liberatore delle gonadotropine** | | | | | | | |
| L02AE01 | BUSERELINA | IM,INAL,SC | A | 51 | RR | PHT | PT | Solo per uso diagnostico |
| L02AE02 | LEUPRORELINA | IM, SC | A | 51 | RNR, RR | PHT | PT | |
| L02AE03 | GOSERELIN | SC | A | 51 | RR | PHT | PT | |
| L02AE04 | TRIPTORELINA | IM,SC | A | 51 | RR | PHT | PT | |
| **L02B** | **Antagonisti ormonali e sostanze correlate** | | | | | | | |
| **L02BA** | **Antiestrogeni** | | | | | | | |
| L02BA01 | TAMOXIFENE | CPR | A | | RR | | | |
| L02BA03 | FULVESTRANT | EV | H | | RNRL | | | |
| **L02BB** | **Antiandrogeni** | | | | | | | |
| L02BB01 | FLUTAMIDE | CPR | A | | RR | PHT | | |
| L02BB03 | BICALUTAMIDE | CPR | A | | RR | PHT | | |
| L02BB04 | ENZALUTAMIDE | CPS | H | | RNRL | | | |
| L02BB04 | ENZALUTAMIDE | CPR | H | | RNRL | | | |
| L02BB05 | APALUTAMIDE | CPR | H | | RNRL | | Registro | |
| L02BB06 | DAROLUTAMIDE | CPR | H | | RNRL | | | |
| **L02BG** | **Inibitore dell'aromatasi** | | | | | | | |
| L02BG03 | ANASTROZOLO | CPR | A | | RR | | | Trattamento del carcinoma della mammella In fase avanzata in donne in post menopausa. l'efficacia non e' stata dimostrata nelle pazienti con recettori per gli estrogeni negativi a meno che non avessero precedentemente avuto una risposta clinica positiva |
| L02BG04 | LETROZOLO | CPR | A | | RR | | | Trattamento adiuvante del carcinoma mammario in fase precoce in donne in postmenopausa con stato recettoriale ormonale positivo. Trattamento adiuvante del carcinoma mammario ormonosensibile in fase precoce in donne in postmenopausa dopo trattamento adiuvante |
| L02BG06 | EXEMESTAN | CPR | A | | RR | | | Trattamento adiuvante delle donne in post menopausa con carcinoma mammano invasivo in fase iniziale e con recettori estrogenici positivi, dopo iniziale terapia adiuvante con tamoxifene per 2-3 anni. Trattamento del carcinoma mammario in fase avanzata |
| **L02BX** | **Altri antagonisti ormonali e sostanze correlate** | | | | | | | |
| L02BX02 | DEGARELIX | SC | A | | RR | PHT | PT | monitoraggio del profilo di efficacia-sicurezza del farmaco al fine di |
| L02BX03 | ABIRATERONE | CPR | H | | RNRL | | | |
| **L03** | **Immunostimolanti** | | | | | | | |

| | | | | | | | | |
|---|---|---|---|---|---|---|---|---|
| **L03A** | **Immunostimolanti** | | | | | | | |
| **L03AA** | **Fattori di stimolazione delle colonie.** **DGR n.699/2017 -Quando utilizzati per la Neutropenia da Chemioterapia, si raccomanda ai medici prescrittori come prima scelta il p.a. Filgastrim Biosimilare - ovvero il farmaco a minor costo -riservando il ricorso ai farmaci long action, ovvero a farmaci originator a maggior costo, soltanto in limitati casi, adeguatamente motivati da ragioni di natura clinica, da riportarte sul PT, che giustifica la scelta in deroga effettuata.** | | | | | | | |
| L03AA02 | FILGRASTIM | EV,SC | A | | RRL | PHT | PT | |
| L03AA10 | LENOGRASTIM | EV,SC | A | | RRL | PHT | PT | |
| L03AA13 | PEGFILGRASTIM | EV,SC Iniett. Preriempito | A | | RRL | PHT | PT | |
| **L03AB** | **Interferoni** | | | | | | | |
| L03AB01 | INTERFERONE ALFA NATURALE | EV,IM,SC | A | | RRL | PHT | PT | |
| L03AB03 | INTERFERONE GAMMA 1B | FL | H | | OSP | | | |
| L03AB04 | INTERFERONE ALFA-2A | SC | A | | RRL | PHT | PT | |
| L03AB05 | INTERFERONE ALFA-2B | EV,SC | A | | RR | PHT | PT | |
| L03AB07 | INTERFERONE BETA-1A | IM | A | 65 | RR | PHT | *PT | *Penna preriempita - Siringa preriempita |
| L03AB07 | INTERFERONE BETA-1A | SC | A | 65 | RR | PHT | | Penna preriempita -Siringa preriempita |
| L03AB08 | INTERFERONE BETA-1B | SC | A | 65 | RR | PHT | | |
| L03AB10 | PEGINTERFERONE ALFA-2B | SC | A | | RR | PHT | PT | |
| L03AB11 | PEGINTERFERONE ALFA-2A | IM | A | | RR | PHT | PT | |
| L03AB13 | PEGINTERFERONE BETA 1A | SC | A | 65 | RR | PHT | PT | |
| L03AB15 | ROPEGINTERFERONE ALFA - 2B | SC | H | | RNRL | | | Si Raccomanda l'utilizzo solo per pazienti ≤ 65 anni e pazienti con neoplasie cutanee. |
| **L03AC** | **Interleuchine** | | | | | | | |
| L03AC01 | ALDESLEUCHINA | EV | H | | OSP | | | |
| **L03AX** | **Altri immunostimolanti** | | | | | | | |
| L03AX03 | VACCINO BCG | POLVERE E SOLVENTE PER SOPSENSIONE ENDOVESCICALE | H | | OSP | | | |
| L03AX13 | GLATIRAMER ACETATO | SC | A | 65 | RR | PHT | | |
| L03AX15 | MIFAMURTIDE | EV | H | | OSP | | | |
| L03AX16 | PLERIXAFOR | SC | H | | OSP | | | |
| **L04** | **con le esigenze cliniche del paziente, lo schema terapeutico a minor costo con i farmaci Biosimilari aggiudicati nella gara regioanle.** | | | | | | | |
| **L04A** | **Immunosoppressori** | | | | | | | |
| **L04AA** | **Immunosoppressori ad azione selettiva** | | | | | | | |
| L04AA04 | IMMUNOGLOBULINA ANTITIMO (CONIGLIO) | EV | H | | OSP | | | |
| L04AA06 | ACIDO MICOFENOLICO | CPS ,CPR | A | | RNRL | PHT | | |
| L04AA10 | SIROLIMUS | CPR | A | | RNR | PHT | PT | |
| L04AA13 | LEFLUNOMIDE | CPR | A | | RR | PHT | PT | |
| L04AA18 | EVEROLIMUS | CPR | A | | RNR | PHT | PT | |
| L04AA23 | NATALIZUMAB | EV | H | | OSP | | | |
| L04AA24 | ABATACEPT | IV, SC | H | | RRL | | | |
| L04AA25 | ECULIZUMAB | EV | H | | OSP | | Registro | Si raccomnda di prediligere compatibilmente con le esigenze clicniche del paziente il farmaco che alla stato rappresenta la scelta terapeutica a minor costo. |
| L04AA26 | BELIMUMAB | EV | H | | OSP | | Registro | |

| | | | | | | | | |
|---|---|---|---|---|---|---|---|---|
| L04AA26 | BELIMUMAB | SC (penna preriempita) | H | | RRL | | Registro | |
| L04AA27 | FINGOLIMOD | CPS | A | | RRL | PHT | | |
| L04AA29 | TOFACITINIB CITRATO | CPR | H | | RNRL | | Scheda di prescrizione Aifa | |
| L04AA31 | TERIFLUNOMIDE | CPR | A | 65 | RR | PHT | | |
| L04AA32 | APREMIILAST | CPR | A | | RRL | PHT | PT | |
| L04AA33 | VEDOLIZUMAB | EV - SC | H | | RRL | | Scheda di prescrizione Aifa | |
| L04AA34 | ALEMTUZUMAB | INF | H | | OSP | | | |
| L04AA36 | OCRELIZUMAB | EV | H | | OSP | | Scheda di prescrizione Aifa | |
| L04AA37 | BARICTINIB | CPR | H | | RNRL | | | Trattamento da parte di medici esperti nella diagnosi e nel trattamento dell'artrite reumatoide |
| L04AA38 | OZANIMOD | CPS | A | | RRL | | Scheda di prescrizione Aifa | Privilegiare il farmaco con rapporto costo/efficacia più favorevole in rapporto alla condizione clinica del paziente |
| L04AA40 | CLADRIBINA | CPR | A | | RNRL | PHT | PT | |
| L04AA42 | SIPONIMOD | CPR | A | | RRL | PHT | Scheda di prescrizione Aifa | |
| L04AA43 | RAVULUZUMAB | EV | H | | OSP | | | Malattia rara Dcod. RD00020 |
| L04AA44 | UPADACINIB | CPR | H | | RNRL | | Scheda di prescrizione Aifa | |
| L04AA45 | FILGOTINIB | CPR | H | | RNRL | | | |
| L04AA50 | PONESIMOD | CPR | A | | RRL | PHT | Scheda di prescrizione Aifa | |
| L04AA52 | OFATUMUMAB | EV | H | | RRL | | Scheda di prescrizione Aifa | |
| L04AA54 | PEGCETACOPLAN | SC | H | | RRL | | Registro | |
| **L04AB** | **Per il trattamento di patologie Reumatologiche, Dermatologiche, Gastroenterologiche e Oculistiche ai sensi della DGR 1188/2019, nonché delle successive giudicazioni di gara regionale espletate dal Sogg, Agg. Innovapuglia, di prediligere compatibilmente con l'esigenza clinica del paziente , l'utilizzo dei farmaci Biosimilari a base del principio attivo a brevetto scaduto aggiudicatri in gara regionale che alla stato rappresentano le scelte terapeutiche a minor costo.** | | | | | | | |
| L04AB01 | ETANERCEPT | Sol.iniett SC In siringa preriempita. Flac SC | H | | RRL | | Scheda di prescrizione Aifa | |
| L04AB02 | INFLIXIMAB | EV -SC | H | | RRL | | Scheda di prescrizione Aifa | |
| L04AB04 | ADALIMUMAB | Siringa/Penna preriemoita -SC | H | | RRL | | Scheda di prescrizione Aifa | |
| L04AB05 | CERTOLIZUMAB PEGOL | Siringa/Penna preriemoita -SC | H | | RRL | | Scheda di prescrizione Aifa | |

| | | | | | | | | |
|---|---|---|---|---|---|---|---|---|
| L04AB06 | GOLIMUMAB | Siringa/Penna preriemoita -SC | H | | RRL | | Scheda di prescrizione Aifa | |
| **L04AC** | **Inibitori dell'interleuchine (privilegiare l'uso del Biosimilare - Riferimento DGR Puglia n.1188/2019. Trai farmaci Biologici prediligere, comunque, il farmaco con un costo teraia più favorevole. )** | | | | | | | |
| L04AC01 | DACLIZUMAB | SC | A | | RRL | PHT | | |
| L04AC02 | BASILIXIMAB | INIETT | H | | OSP | | | |
| L04AC03 | ANAKINRA | SC | H | | RRL | | | |
| L04AC05 | USTEKINUMAB | INIETT | H | | RRL | | Scheda di prescrizione Aifa | |
| L04AC07 | TOCILIZUMAB | SC | H | | RRL | | | |
| L04AC08 | CANAKINUMAB | SC | H | | RRL | | | |
| L04AC10 | SECUKINUMAB | SC- penna preriempita SC | H | | RRL | | Scheda di prescrizione Aifa | |
| L04AC12 | BRODALUMAB | SC | H | | RRL | | Scheda di prescrizione Aifa | Valutazione Psichiatrica |
| L04AC11 | SILTUXIMAB | EV | H | | OSP | | | |
| L04AC13 | IXEKIZUMAB | SC siringa/penna preriempita | H | | RRL | | Scheda di prescrizione Aifa | |
| L04AC14 | SARILUMAB | SC | H | | RRL | | Scheda di prescrizione Aifa | |
| L04AC16 | GUSELKUMAB | SC | H | | RRL | | Scheda di prescrizione Aifa | |
| L04AC17 | TILDRAKIRUMAB | SC | H | | RRL | | Scheda di prescrizione Aifa | |
| L04AC18 | RISANKIZUMAB | SC | H | | RRL | | Scheda di prescrizione Aifa | |
| L04AC19 | SATRALIZUMAB | SC | H | | RRL | | Registro | Si raccomanda per quanto possibile e compatibilmente con le necessità cliniche dei pazienti, di limitare l'utilizzo, dei farmaci a brevetto scaduto contenenti il principio attivo Rituximab per il quale sono presenti medicinali a minor costo vincitori di gara regionale indetta dal soggetto aggregatore Innovapuglia. |
| **L04AD** | **Inibitori della calcineurina** | | | | | | | |
| L04AD01 | CICLOSPORINA | EV,CPS | A | | RNR | | | |

| | | | | | | | | |
|---|---|---|---|---|---|---|---|---|
| L04AD02 | TACROLIMUS | CPR, CPS,RP, EV | A | | RNR | PHT | PT | note AIFA giugno 2011 e luglio 2011 (le formulazioni del P.A. non sono intercambiabili e la sostituzione deve essere fatta esclusivamente dagli specialisti del trapianto. |
| **L04AX** | **Altri immunosoppressori** | | | | | | | |
| L04AX01 | AZATIOPRINA | CPR | A | | RNR | | | |
| L04AX02 | TALIDOMIDE | CPS | H | | RNRL | | | In associazione a Melfalan e Predmisone e' indicato per il trattamento di prima linea di pazienti con mielanoma multiplo non trrattato, di eta' uguale o superiore a 65 anni o non idonei a chemioterapia a dosi elevate. |
| L04AX03 | METOTREXATO | CPR, CPS, IM,SC | A | | RNR | | | |
| L04AX04 | LENALIDOMIDE | CPS | H | | RNRL | | | |
| L04AX05 | PIRFENIDONE | CPS/CPR | H | | RNRL | | | |
| L04AX06 | POMALIDOMIDE | CPR | H | | RNRL | | | |
| L04AX06 | POMALIDOMIDE | CPS | H | | OSP | | Registro | |
| L04AX07 | DIMETILFUMARATO | CPS | A | 65 | RRL | PHT | | |
| L04AX07 | DIMETILFUMARATO | CPR | A | | RRL | PHT | | |
| **M** | **SISTEMA MUSCOLOCHELETRICO** | | | | | | | |
| **M01** | **Antiinfiammatori ed antireumatici** | | | | | | | |
| **M01A** | **Farmaci antiinfiammatori/antireumatici, non steroidei** | | | | | | | |
| **M01AB** | **Indometacina** | | | | | | | |
| M01AB01 | INDOMETACINA | IM | A | | RR | | | |
| M01AB01 | INDOMETACINA | CPS | A | 66 | RR | | | |
| M01AB05 | DICLOFENAC | IM | A | | RR | | | |
| M01AB05 | DICLOFENAC | CPR , CPS | A | 66 | RR | | | |
| M01AB15 | KETOROLAC | EV,IM,GOCCE | A | | RNR | | | |
| **M01AC** | **Oxicam-derivati** | | | | | | | |
| M01AC01 | PIROXICAM | IM | A | | RR | | | |
| M01AC01 | PIROXICAM | CPR , CPS | A | 66 | RR | | | |
| M01AC06 | MELOXICAM | IM | A | 66 | | | | |
| M01AC06 | MELOXICAM | CPR | A | 66 | RR | | | |
| **M01AE** | **Derivati dell'acido propionico.** | | | | | | | |
| M01AE01 | IBUPROFENE | IM | A | | RR | | | |
| M01AE01 | IBUPROFENE | BUST. CPR | A | 66 | RR | | | |
| M01AE01 | IBUPROFENE | SOLUZ. PER INFUSIONE | C | | OSP | | | |
| M01AE02 | NAPROXENE | CPR | A | 66 | RR | | | |
| M01AE03 | KETOPROFENE | EV | A | 66 | RR | | | |
| M01AE03 | KETOPROFENE | IM | A | | RR | | | |
| M01AE03 | KETOPROFENE | BUST, CPR, CPS | A | 66 | RR | | | |
| M01AE09 | FLURBIPROFENE | SCIR | A | 66 | RR | | | |
| **M01AH** | **Coxib** | | | | | | | |
| M01AH01 | CELECOXIB | CPS | A | 66 | RR | | | |
| M01AH04 | PARECOXIB | EV,IM | C | | RR | | | |
| M01AX17 | NIMESULIDE | CPR | A | 66 | RR | | | |
| **M01C** | **Sostanza antireumatiche specifiche** | | | | | | | |

| | | | | | | | | |
|---|---|---|---|---|---|---|---|---|
| **M01CB** | **Preparati a base di oro** | | | | | | | |
| M01CB03 | AURANOFIN | CPR | A | | RR | | | |
| **M01CC** | **Sostanza antireumatiche specifiche** | | | | | | | |
| M01CC01 | PENICILLAMINA | CPS | H | | OSP | | | |
| **M02** | **Farmaci per uso topico per dolori articolari e muscolari** | | | | | | | |
| **M02A** | **Farmaci per uso topico per dolori articolari e muscolari** | | | | | | | |
| **M02AA** | **Antiinfiammatori non steroidei per uso topico.** | | | | | | | |
| M02AA10 | KETOPROFENE | GEL | C | | RR | | | |
| M02AX03 | DIMETILSULFOSSIDO | SOL. intravescicale | H | | OSP | | | |
| **M03** | **Miorilassanti ad azione centrale** | | | | | | | |
| **M03A** | **Miorilassanti ad azione periferica** | | | | | | | |
| **M03AB** | **Derivati della colina** | | | | | | | |
| M03AB01 | SUXAMETONIO | EV | H | | OSP | | | |
| **M03AC** | **Altri componenti ammonici quaternari.** | | | | | | | |
| M03AC04 | ATRACURIO | EV | H | | OSP | | | |
| M03AC09 | ROCURONIO BROMURO | EV | H | | OSP | | | |
| M03AC10 | MIVACURIO CLORURO | EV | H | | OSP | | | |
| M03AC11 | CISATRACURIO | EV | C | | OSP | | | |
| **M03AX** | **Altri miorilassanti ad azione periferica** | | | | | | | |
| M03AX01 | TOSSINA BOTULINICA | INIETT,SC | H | | USPL | | | Trattamento della spasticità focale della caviglia |
| M03B | **Miorilassanti ad azione periferica** | | | | | | | |
| M03BX | **Altri miorilassanti ad azione centrale.** | | | | | | | |
| M03BX01 | BACLOFENE | CPR | A | | RR | | | |
| M03BX01 | BACLOFENE | INTRATECALE | H | | OSP | | | |
| M03BX02 | TIZANIDINA CLORIDRATO | CPR | C | | RR | | | |
| M03BX03 | PRIDINOLO | INIETT. CPR | C | | RR | | | |
| M03BX05 | TIOCOLCHICOSIDE | IM | C | | RR | | | |
| **M03C** | **Miorilassanti ad azione diretta** | | | | | | | |
| **M03CA** | **Dantrolene e derivati.** | | | | | | | |
| M03CA01 | DANTROLENE | EV | C | | OSP | | | |
| **M04** | **Antigottosi** | | | | | | | |
| **M04A** | **Antigottosi** | | | | | | | |
| **M04AA** | **Preparati inibenti la formazione di acido urico** | | | | | | | |
| M04AA01 | ALLOPURINOLO | CPR | A | | RR | | | |
| M04AA03 | FEBUXOSTAT | CPR | A | 91 | RR | | | |
| **M04AB** | **Preparazioni che aumentano l'escrezione di acido urico** | | | | | | | |
| **M04AB05** | LESIRUNAD | CPR | A | | RR | | | In associazione qualora il paziente non risponda alla terapia con un inibitore della xantina ossidasi |
| **M04AC** | **Preparati senza effetto sul metabolismo dell'acido urico** | | | | | | | |
| M04AC01 | COLCHICINA | CPR | A | | RR | | | |
| **M05** | **Farmaci per il trattamento delle malattie delle ossa** | | | | | | | |
| **M05B** | **Farmaci che agiscono sulla struttura e mineralizzazione ossee** | | | | | | | |
| **M05BA** | **Bifosfonati.** | | | | | | | |
| M05BA | ACIDO CLODRONICO SALE DISODICO/LIDOCAINA CLORIDRAO | IM | C | | RR | | | |
| M05BA | SODIO NERIDRONATO | FL | H | | RNRL | | | |
| M05BA02 | ACIDO CLODRONICO | EV,CPS | A | 42 | RR | | | |

| | | | | | | | | |
|---|---|---|---|---|---|---|---|---|
| M05BA03 | ACIDO PAMIDRONICO | EV | H | | OSP | | | Le forme endovenose di acido pamidronico, acido zoledronico e acido ibandronico sono sostanzialmente sovrapponibili per le indiicazioni ministeriali comuni autorizzate in scheda tecnica |
| M05BA04 | ACIDO ALENDRONICO | CPR | A | 79 | RR | | | |
| M05BA06 | ACIDO IBANDRONICO | CPR | A | 79 | RR | | | Le forme endovenose di acido pamidronico, acido zoledronico e acido ibandronico sono sostanzialmente sovrapponibili per le indiicazioni ministeriali comuni autorizzate in scheda tecnica |
| M05BA06 | ACIDO IBANDRONICO | EV | H | | OSP | | | Le forme endovenose di acido pamidronico, acido zoledronico e acido ibandronico sono sostanzialmente sovrapponibili per le indicazioni ministeriali comuni autorizzate in scheda tecnica. |
| M05BA06 | ACIDO IBANDRONICO | CPR | A | | RNRL | PHT | | |
| M05BA07 | ACIDO RISEDRONICO | CPR | A | 79 | RR | | | |
| M05BA08 | ACIDO ZOLEDRONICO | EV | H | | OSP | | | |
| **M05BX** | **Altri farmaci che agiscono sulla struttura e mineralizzazione oseee** | | | | | | | |
| M05BX03 | STRONZIO RANELATO | POLVERE | A | 79 | RR | | PT | |
| M05BX04 | DENOSUMAB | SC | A | 79 | RRL | PHT | Registro | |
| M05BX04 | DENOSUMAB | SC | A | | RRL | PHT | Registro | |
| M05BX05 | BUROSUMAB | SC | H | | RRL | | Registro | |
| M05BX06 | ROMOSOZUMAB | SC | A | 79 | RRL | PHT | Registro | |
| M05BX07 | VOSORITIDE | SC | H | | RRL | | Registro | Malattia Rara cod.RNG050 |
| **M09** | **Altri farmaci per le affezioni del sistema muscolo-scheletrico** | | | | | | | |
| **M09A** | **Altri farmaci per le affezioni del sistema muscolo-scheletrico** | | | | | | | |
| **M09AB** | **Enzimi** | | | | | | | |
| M09AB02 | COLLAGENASI DI CLOSTRIDIUM HISTOLYTICUM | INIETT | H | | OSP | | | |
| **N09AX** | **Altri farmaci per le affezioni del sistema muscolo-scheletrico** | | | | | | | |
| M09AX03 | ATALUREN | .GRAN SOSP OS | H | | RNRL | | | |
| M09AX07 | NURSINERSEN | INTRATECALE | H | | OSP | | Registro | |
| M09AX09 | ONASEMNOGENE ABEPARVOVEC | EV | H | | OSP | | Registro | |
| M09AX10 | RISDIPLAM | Polv. Suloz. Os | H | | RNRL | | Registro | Malattia rara cod. RFG050 |
| **N** | **SISTEMA NERVOSO** | | | | | | | |
| **N01** | **Anestetici** | | | | | | | |
| **N01A** | **Anestetici generali** | | | | | | | |
| **N01AB** | **Idrocarburi alogenati** | | | | | | | |
| N01AB06 | ISOFLURANO | INAL | H | | OSP | | | |

| | | | | | | | | |
|---|---|---|---|---|---|---|---|---|
| N01AB07 | DESFLURANO | INAL | H | | OSP | | | Da non utilizzare solo nell'induzione dei pazienti pediatrici |
| N01AB08 | SEVOFLURANO | INAL | H | | OSP | | | |
| **N01AF** | **Anestetici generali** | | | | | | | |
| N01AF03 | TIOPENTAL | EV | H | | OSP | | | |
| **N01AH** | **Anestetici oppioidi.** | | | | | | | |
| N01AH01 | FENTANIL CITRATO | EV,IM | H | | OSP | | | |
| N01AH02 | ALFENTANIL | EV | C | | OSP | | | |
| N01AH03 | SUFENTANIL | EV EPIDURALE | H | | OSP | | | |
| N01AH03 | SUFENTANIL CITRATO | CPR SUBL. | H | | OSP | | | |
| N01AH06 | REMIFENTANIL | EV | C | | OSP | | | |
| **N01AX** | **Altri anestetici generali** | | | | | | | |
| N01AX03 | KETAMINA CLORIDRATO | FL | H | | OSP | | | |
| N01AX10 | PROPOFOL | EV | H | | OSP | | | |
| N01AX63 | OSSIDO NITROSO, ASSOCIAZIONI | INAL | C | | USPL | | | |
| **N01B** | **Anestetici locali** | | | | | | | |
| **N01BB** | **Amidi.** | | | | | | | |
| N01BB01 | BUPIVACAINA | EV | C | | OSP | | | |
| N01BB02 | LIDOCAINA | CER | A | | RR | | | Trattamento sintomatico del dolore neuropatico associato a pregressa infezione da Hz. |
| N01BB02 | LIDOCAINA | EV,TOPIC | C | | RNR | | | |
| N01BB02 | LIDOCAINA CLORIDRATO | FL. NEBUL. | C | | USPL | | | |
| N01BB03 | MEPIVACAINA | IM | C | | RNR | | | |
| N01BB03 | MEPIVACAINA | SOLUZ. INIETT. SACCHE | C | | OSP | | | |
| N01BB04 | PRILOCAINA | INIETT,INTRATECALE | C | | OSP | | | |
| N01BB09 | ROPIVACAINA | EV | C | | OSP | | | |
| N01BB10 | LEVOBUPIVACAINA | EV | C | | OSP | | | |
| N01BB20 | ASSOCIAZIONI | TOPIC | C | | RR | | | |
| N01BB51 | BUPIVACAINA, ASSOCIAZIONI | EV | C | | RNR | | | |
| N01BB52 | LIDOCAINA, ASSOCIAZIONI | CER | C | | RR | | | |
| N01BB52 | LIDOCAINA, ASSOCIAZIONI | TOPIC | C | | RR | | | |
| N01BB53 | MEPIVACAINA, ASSOCIAZIONI | EV,TBF | C | | RNR | | | |
| N01BB58 | ARTICAINA, ASSOCIAZIONI | TBF | C | | USPL | | | |
| **N01BX** | **Altri anestetici locali** | | | | | | | |
| N01BX04 | CAPSAICINA | CER | H | | OSP | | | Per il trattamento del dolore neuropatico periferico negli adulti non diabetici da solo o in associazione ad altri medicinali per it trattamento del dolore. |
| **N02** | **Analgesici** | | | | | | | |
| **N02A** | **Oppioidi** | | | | | | | |
| **N02AA** | **Alcaloidi naturali dell'oppio** | | | | | | | |

| | | | | | | | | |
|---|---|---|---|---|---|---|---|---|
| N02AA01 | MORFINA | CPS, CPR ,SCIR | A | | RNR | | | |
| N02AA03 | IDROMORFONE | CPR | A | | RNR | | | |
| N02AA05 | OXICODONE | CPR, FL. | A | | RNR RMR | | | |
| N02AA55 | OSSICODONE, ASSOCIAZIONI | CPR | A | | RNR | | | Si raccomanda che il suo impiego,sia conforme alle indicazioni terapeutiche registrate, rientri in specifici protocolli di terapia del dolore che prevedano l'uso di schede di valutazione obbligatorie ai sensi della L. 38/2010. |
| **N02AB** | **Derivati della fenilpiperidina.** | | | | | | | |
| N02AB02 | PETIDINA CLORIDRATO | IM SC | C | | RMR | | | |
| N02AB03 | FENTANIL | CER | A | | RNR | | | |
| N02AB03 | FENTANIL CITRATO | CPR (ORO/SUB, ORO-SUB), PAST, INAL | A | | RNR | | | |
| **N02AD** | **Derivati del benzomorfano** | | | | | | | |
| N02AD01 | PENTAZOCINA | IM,IV | A | | RNR | | | |
| **N02AE** | **Derivati dell'oripavina** | | | | | | | |
| N02AE01 | BUPRENORFINA | IM,EV, CPR | A | | MMR | | | |
| N02AE01 | BUPRENORFINA | TRANSD. | A | | RNR | | | |
| **N02AJ** | **Derivati oppioidi** | | | | | | | |
| N02AJ06 | PARACETAMOLO/CODEINA FOSFATO | CPR | A | | RNR | | | |
| N02AJ08 | IBUPROFENE -CODEINA | CPR | A | 66 | RNR | | | |
| N02AJ13 | PARACETAMOLO/TRAMADOLO | CPR | C | | RNRL | | | |
| N02AJ17 | OXICODONE/PARACETAMOLO | CPR | A | | RNR | | | |
| **N02AX** | **Altri oppioidi.** | | | | | | | |
| N02AX02 | TRAMADOLO | EV,IM,CPR , CPS, GTT | A | | RNR | | | Si ammette l'utilizzo solo dopo adeguata valutazione del dolore attraverso l'uso della VAS (Visual Analogic Scale) |
| N02AX06 | TAPENTADOLO CLORIDRATO | Sol. OS | C | | OSP | | | |
| N02AX06 | TAPENTADOLO CLORIDRATO | CPR RP | A | | RNR | | | |
| **N02B** | **Altri analgesici ed antipiretici** | | | | | | | |
| **N02BA** | **Acido salicilico e derivati.** | | | | | | | |
| N02BA01 | ACIDO ACETILSALICILICO | EV,IM,CPR | C | | RR | | | |
| **N02BB** | **Pirazoloni** | | | | | | | |
| N02BB02 | METAMIZOLO SODICO | IM,GTT,SUPP | C | | RR | | | |
| **N02BE** | **Anilidi** | | | | | | | |
| N02BE01 | PARACETAMOLO | CPR , SUPP. | C | | RR | | | |
| N02BE51 | PARACETAMOLO, ASSOCIAZIONI ESCLUSI GLI PSICOLETTICI | SCIR. SUPP , CPR. | C | | RR | | | |
| **N02BG** | **Altri antagonisti ed antipiretici** | | | | | | | |
| N02BG08 | ZICONOTIDE | INTRATECALE | H | | OSP | | | |
| N02BG | CANNABIS | OS, INAL. | NC | | | | | Preparazioni Magistrale |
| N02BG10 | CANNABINOIDI | SPRAY | H | | RNRL | | PT | |
| **N02C** | **Antiemicranici** | | | | | | | |

| | | | | | | | | |
|---|---|---|---|---|---|---|---|---|
| **N02CD** | **Antagonisti del peptide correlato al gene della calcitonina** | | | | | | | |
| N02CD01 | ERENUMAB | SC. | A | | RRL | PHT | Registro | |
| N02CD02 | GALCANEZUMAB | SC | A | | RRL | PHT | Registro | |
| N02CD03 | FREMANEZUMAB | SC | A | | RRL | PHT | Registro | |
| **N02CC** | **Agonisti selettivi dei recettori-5HT1 della serotonina** | | | | | | | |
| N02CC01 | SUMATRIPTAN | SC, CPR | A | | RR | | | Limitatamente ai Centri per le Cefalee ed ai PS |
| **N03** | **Antiepilettici** | | | | | | | |
| **N03A** | **Antiepilettici** | | | | | | | |
| **N03AA** | **Barbiturici e derivati** | | | | | | | |
| N03AA02 | FENOBARBITAL | EV,IM,CPR | A | | RNR | | | |
| N03AA04 | BARBEXACLONE | CèR | MC | | RNR | | | |
| **N03AB** | **Derivati dell'idantoina.** | | | | | | | |
| N03AB02 | FENITOINA | IM,EV | H | | OSP | | | |
| N03AB02 | FENITOINA | CPR | A | | RR | | | |
| N03AB52 | FENITOINA/METILFENOBARBITAL | CPR | C | | RR | | | |
| **N03AD** | **Derivati della succinimide** | | | | | | | |
| N03AD01 | ETOSUCCIMIDE | SCIR. | A | | RR | | | |
| **N03AE** | **Derivati benzodiazepinici** | | | | | | | |
| N03AE01 | CLONAZEPAM | CPR ,GTT. | A | | RR | | | |
| **N03AF** | **Derivati della carbossilasi** | | | | | | | |
| N03AF01 | CARBAMAZEPINA | CPR | A | | RR | | | |
| N03AF02 | OXCARBAZEPINA | CPR | A | | RR | | | |
| N03AF03 | RUFINAMIDE | CPR RIV | A | | RRL | | | |
| N03AF04 | ESLICARBAZEPINA | CPR | A | | RRL | PHT | PT | |
| **N03AG** | **Derivati degli acidi grassi** | | | | | | | |
| N03AG01 | ACIDO VALPROICO | CPR . SOL OS | A | | RR | | | |
| N03AG01 | ACIDO VALPROICO | EV | H | | OSP | | | |
| N03AG04 | VIGABATRIN | CPR | A | | RR | | | |
| **N03AX** | **Altri antiepilettici.** | | | | | | | |
| N03AX09 | LAMOTRIGINA | CPR | A | | RR | | | |
| N03AX10 | FELBAMATO | CPR , SOL OS | A | | RRL | | | |
| N03AX11 | TOPIRAMATO | CPR | A | | RR | | | |
| N03AX12 | GABAPENTIN | CPS | A | 4 | RR | | | Gabapentin e Pregabalin sono farmaci terapeuticamente sovrapponibili: la scelta deve essere effettuata in base alle indicazioni registrate, al rapporto costo/efficacia. La nota AIFA si riferisce alla specialità originetor |
| N03AX14 | LEVETIRACETAM | CPR | A | | RR | | | |
| N03AX15 | ZONISAMIDE | CPS | A | | RR | | | |
| N03AX16 | PREGABALIN | CPS | A | 4 | RR | | | Gabapentin e Pregabalin sono farmaci terapeuticamente sovrapponibili: la scelta deve essere effettuata in base alle indicazioni registrate, al rapporto costo/efficacia. |
| N03AX17 | STIRIPENTOLO | SOSP. | C | | RR | | | |

| | | | | | | | | |
|---|---|---|---|---|---|---|---|---|
| N03AX18 | LACOSAMIDE | CPR | A | | RR | | | |
| N03AX21 | RETIGABINA | CPR | A | | RR | PHT | PT | |
| N03AX22 | PERAMPANEL | CPR | A | | RR | PHT | PT | |
| N03AX22 | PERAMPANEL | SOSP. OS | A | | RR | PHT | PT | |
| N03AX23 | BRIVARACETAM | SOLUZ. INFUSIONE | C | | OSP | | | |
| N03AX23 | BRIVARACETAM | CPR - SOL.OS | A | | RR | PHT | PT | Solo per 1° ciclo di terapia alle dimissioni .Regolamento 17/2017 |
| N03AX24 | CANNABIDIOLO | SOL. OS | A | | RNRL | PHT | PT | Malattia Rara cod. RN0750 |
| N03AX25 | CENOBRAMATO | CPR | A | | RRL | PHT | | Seconda linea |
| N03SX26 | FENFLURAMINA | SOLUZ. OS | A | | RNRL | PHT | PT | |
| **N04** | **Antiparkinsoniani** | | | | | | | |
| **N04A** | **Sostanza anticolinergiche** | | | | | | | |
| **N04AA** | **Amine terziarie** | | | | | | | |
| N04AA02 | BIPERIDENE | EV,IM,CPR | A | | RR | | | |
| **N04AB** | **Sostanze dopaminergiche** | | | | | | | |
| N04AB02 | ORFENADRINA (CLORURO) | CPR | A | | RR | | | |
| N04BA02 | LEVODOPA/BENSERAZIDE CLOR | CPR , CPS | A | | RR | | | |
| N04BA02 | LEVODOPA/CARBIDOPA | CPR | A | | RR | | | |
| N04BA02 | LEVODOPA/CARBIDOPA | GEL INTESTINALE | H | | RRL | | | |
| N04BA03 | LEVODOPA<br>CARBIDOPA<br>LEVODOPA/CARBIDOPA/ENTACAPONE | CPR | A | | RR | PHT | PT | |
| **N04BB** | **Derivati dell'adamantano.** | | | | | | | |
| N04BB01 | AMANTADINA CLORIDRATO | CPR | C | | RR | | | |
| **N04BC** | **Agonisti della dopamina.** | | | | | | | |
| N04BC01 | BROMOCRIPTINA | CPS | A | | RR | | | |
| N04BC04 | ROPINIROLO | CPR | A | | RR | | | |
| N04BC05 | PRAMIPEXOLO | CPR | A | | RR | | | |
| N04BC06 | CABERGOLINA | CPR | C | | RNRL | | PT | |
| N04BC07 | APOMORFINA | SC | H | | RNRL | | | |
| N04BC09 | ROTIGOTINA | TRANSD | A | | RR | | | |
| **N04BD** | **Inibitori della monoaminossidasi B** | | | | | | | |
| N04BD01 | SELEGILINA | CPR | A | | RR | | | |
| **N04BX** | **Altre sostanza dopaminergiche** | | | | | | | |
| N04BX01 | TOLCAPONE | CPR | A | | RR | PHT | PT | |
| N04BX02 | ENTACAPONE | CPR | A | | RR | PHT | PT | Limitatamente ai pazienti che presentano fenomeni "on-off" in terapia con levodopa |
| N04BX04 | OPICAPONE | CPR | A | | RR | PHT | | |
| **N05** | **Psicolettici** | | | | | | | |
| **N05A** | **Antipsicotici** | | | | | | | |
| **N05AA** | **Fenotiazine con catena laterale alifatica.** | | | | | | | |
| N05AA01 | CLORPROMAZINA | GTT, IM, CPR | A | | RR/RNR | | | |
| N05AA02 | LEVOMEPROMAZINA | CPR | A | | RR | | | |

| | | | | | | | | |
|---|---|---|---|---|---|---|---|---|
| N05AA03 | PROMAZINA | IM,IV,GTT | C | | RR/RNR | | | |
| **N05AB** | **Fenotiazine con struttura piperazinica.** | | | | | | | |
| N05AB02 | FLUFENAZINA | IM | A | | RNR | | | |
| N05AB03 | PERFENAZINA | CPR | C | | RR | | | |
| **N05AD** | **Derivati del butirrofenone** | | | | | | | |
| N05AD01 | ALOPERIDOLO | IM,CPR,GTT | A | | RR/RNR | | | |
| N05AD06 | BROMPERIDOLO | CPR, GTT | A | | RR | | | |
| N05AD08 | DROPERIDOLO | EV | C | | OSP | | | |
| **N05AE** | **Derivati dell'indolo** | | | | | | | |
| N05AE04 | ZIPRASIDONE | CPS | A | | RR | PHT | | |
| N05AE05 | LURASIDONE | CPR | A | | RR | PHT | | |
| **N05AF** | **Derivati del tioxantene** | | | | | | | |
| N05AF05 | ZUCLOPENTIXOLO | IM, | A | | RNR | | | |
| **N05AH** | **Diazepine,ossazepine,tiazepine e oxepine.** | | | | | | | |
| N05AH01 | LOXAPINA | INAL. | H | | OSP | | PT | utilizzo limitato al controllo rapido dello stato di agitazione di grado da lieve a moderato in pazienti adulti affetti da schizofrenia o disturbo bipolare, in trattamento abituale. |
| N05AH02 | CLOZAPINA | CPR | A | | RNRL | PHT | PT | |
| N05AH03 | OLANZAPINA | CPR | A | | RR | PHT | | |
| N05AH03 | OLANZAPINA | IM | H | | RNRL | | | |
| N05AH04 | QUETIAPINA | CPR | A | | RR | PHT | | |
| N05AH05 | ASENAPINA | CPR | A | | RR | PHT | | |
| N05AH06 | CLOTIAPINA | EV,IM | C | | RNR | | | |
| N05AH06 | CLOTIAPINA | GTT | A | | RR | | | |
| **N05AL** | **Benzamidi** | | | | | | | |
| N05AL03 | TIAPRIDE | EV,IM | A | | RR | | | |
| N05AL05 | AMISULPRIDE | CPR | A | | RR | | | |
| N05AL07 | LEVOSULPIRIDE | EV,IM | A | | RR | | | |
| N05AL07 | LEVOSULPIRIDE | CPR/CGOCCE | C | | RR | | | |
| **N05AN** | **Litio** | | | | | | | |
| N05AN01 | LITIO CARBONATO | CPS | A | | RR | | | |
| **N05AX** | **Altri antipsicotici** | | | | | | | |
| N05AX08 | RISPERIDONE | CPR, GTT. | A | | RR | PHT | | |
| N05AX08 | RISPERIDONE | IM | H | | RNRL | | | |
| N05AX12 | ARIPIPRAZOLO | CPR | A | | RR | | | |
| N05AX12 | ARIPIPRAZOLO | SOL OS | A | | RR | PHT | | |
| N05AX12 | ARIPIPRAZOLO | IM | H | | RNRL | | | |
| N05AX13 | PALIPERIDONE PALMITATO | IM | H | | RNRL | | | La formulazione a rilascio prolungato PP3M è da utilizzare in pazienti clinicamente stabili con la formulazione iniettabile a somministrazione mensile PP1M. |
| N05AX13 | PALIPERIDONE | CPR | A | | RR | PHT | | |
| N05AX15 | CARIPRAZINA CLORIDRATO | CPS | A | | RR | PHT | | |
| N05AX16 | BREXPIPRAZOLO | CPR | A | | RR | PHT | | |
| **N05B** | **Ansiolitici** | | | | | | | |

| | | | | | | | | |
|---|---|---|---|---|---|---|---|---|
| **N05BA** | **Derivati benzodiazepinici.** | | | | | | | |
| N05BA | DELORAZEPAM | CPR,GTT,SOL.INIET | C | | RR/RNR | | | |
| N05BA01 | DIAZEPAM | EV,IM,CPR, CPS, GTT ,SOL. RETT. | C | | RNR/RR | | | |
| N05BA04 | OXAZEPAM | CPR | C | | RR | | | |
| N05BA06 | LORAZEPAM | CPR, GTT | C | | RR | | | |
| N05BA08 | BROMAZEPAM | CPR, GTT. | C | | RR | | | |
| N05BA09 | CLOBAZAM | CPS | C | | RR | | | |
| N05BA12 | ALPRAZOLAM | GTT, CPR | C | | RR | | | |
| N05BA19 | ETIZOLAM | GTT | C | | RR | | | |
| **N05BB** | **Derivati del difenilmetano.** | | | | | | | |
| N05BB01 | IDROXIZINA | CPR ,SCIR. | C | | RR | | | |
| **N05C** | **Ipnotici e sedativi** | | | | | | | |
| **N05CD** | **Derivati benzodiazepinici** | | | | | | | |
| N05CD01 | FLURAZEPAM MONOCLORIDRATO | CPS | C | | RR | | | |
| N05CD02 | NITRAZEPAM | CPR | C | | RR | | | |
| N05CD05 | TRIAZOLAM | CPR | C | | RR | | | |
| N05CD08 | MIDAZOLAM | SOL.INIETT,INF. O SOMM RETT-SOLUZ.OS | H | | OSP | | | |
| N05CD08 | MIDAZOLAM CLORIDRATO | SOL MUCOSA ORALE | A | 93 | RRL | | PT | |
| N05CD09 | BROTIZOLAM | CPR | C | | RR | | | |
| **N05CF** | **Benzodiazepinici analoghi** | | | | | | | |
| N05CF01 | ZOPICLONE | CPR | C | | RR | | | |
| N05CF02 | ZOLPIDEM | CPR | C | | RR | | | |
| **N05CM** | **Altri ipnotici e sedativi** | | | | | | | |
| N05CM16 | NIAPRAZINA | SOL. mucosa orale | H | | OSP | | | |
| N05CM18 | DEXMEDETOMIDINA CLORIDRATO | FL | C | | OSP | | | |
| **N06** | **Psicoanalettici** | | | | | | | |
| **N06A** | **Antidepressivi** | | | | | | | |
| **N06AA** | **Inibitori non selettivi della monoamino-ricaptazione** | | | | | | | |
| N06AA04 | CLOMIPRAMINA | EV,IM,CPR | A | | RR | | | |
| N06AA09 | AMITRIPTILINA | CPR,GTT | A | | RR | | | |
| **N06AB** | **Inibitori selettivi della serotonina-ricaptazione** | | | | | | | |
| N06AB03 | FLUOXETINA | CPR, CPR | A | | RR | | | |
| N06AB04 | CITALOPRAM | EV,CPR, GTT | A | | RR | | | |
| N06AB05 | PAROXETINA | CPR,GTT. | A | | RR | | | |
| N06AB06 | SERTRALINA | CPR | A | | RR | | | |
| N06AB07 | SERTRALINA CLORIDRATO | SOL OS | A | | RR | | | |
| N06AB08 | FLUVOXAMINA | CPR | A | | RR | | | |
| N06AB10 | ESCITALOPRAM OSSALATO | CPR RIV | A | | RR | | | |
| **N06AX** | **Altri antidepressivi.** | | | | | | | |
| N06AX01 | OXITRIPTANO | OS GRAN | C | | RR | | | |
| N06AX03 | MIANSERINA | CPR | A | | RR | | | |
| N06AX05 | TRAZODONE | GTT., IM,EV, CPR | A | | RR | | | |
| N06AX11 | MIRTAZAPINA | CPR | A | | RR | | | |
| N06AX12 | BUPROPIONE CLORIDRATO | CPR | A | | RR | | | |
| N06AX16 | VENLAFAXINA | CPS, CPR | A | | RR | | | |

| | | | | | | | | |
|---|---|---|---|---|---|---|---|---|
| N06AX18 | REBOXETINA | CPR | A | | RR | | | Inibitore selettivo della ricaptazione della noradrenalina. Da prescrivere a soggetti potenzialmente a rischio di effetti indesiderati da triciclici quali cardiopatici, anziani, soggetti con ipertrofia prostatica, glaucoma. |
| N06AX21 | DULOXETINA | CPS | A | 4 | RR | | | |
| N06AX26 | VORTIOXETINA | CPR,GTT. | A | | RR | | | |
| N06AX27 | ESEKETAMINA | SPRAY USO NASALE | H | | MMR | | Scheda di prescrizione Aifa | |
| **N06B** | **Psicostimolanti, farmaci per ADHD e nootropi** | | | | | | | |
| **N06BA** | **Simpaticomimetici ad azione centrale** | | | | | | | |
| N06BA04 | METILFENIDATO | CPR, CPRS | A | | MMR | PHT | PT | |
| N06BA07 | MODAFINIL | CPR | A | | RRL | PHT | PT | |
| N06BA09 | ATOMOXETINA | CPS | A | | RNRL | PHT | PT | |
| N06BA14 | SOLRIAMFETOLO | CPR | A | | RRL | PHT | PT | |
| **N06BC** | **Derivati xantinici.** | | | | | | | |
| N06BC01 | CAFFEINA | EV , SOL OS | C | | OSP | | | |
| **N06BX** | **Altri psicostimolanti e nootropi.** | | | | | | | |
| N06BX03 | PIRACETAM | EV | C | | OSP | | | |
| N06BX06 | CITICOLINA | FL IM IV | C | | RR | | | |
| N06BX12 | LEVOACETILCARNITINA | FL IM EV,CPR | C | | RR | | | Esclusivo uso ospedaliero |
| N06BX13 | IDEBENONE | CPR RIV | C | | RR | | | |
| N06BX13 | IDEBENONE | CPR RIV. | A | | RRL | PHT | Registro | |
| **N06D** | **Farmaci anti - demenza** | | | | | | | |
| **N06DA** | **Anticolinesterasici** | | | | | | | |
| N06DA02 | DONEPEZIL | CPR | A | 85 | RRL | PHT | PT | |
| N06DA03 | RIVASTIGMINA | CER,CPS | A | 85 | RRL | PHT | PT | |
| N06DA04 | GALANTAMINA | CPS, CPR. | A | 85 | RRL | PHT | PT | |
| **N06DX** | **Altri farmaci anti-demenza** | | | | | | | |
| N06DX01 | MEMANTINA | CPR- Soluz. os | A | 85 | RRL | PHT | PT | |
| **N07** | **Altri farmaci del sistema nervoso** | | | | | | | |
| **N07** | FRAZIONE CELLULARE ARRICHITA DI CELLULE AUTOLOGHE CD34+ CODIFICANTE PER IL GENE UMANO ARILSULFATASI A | EV | H | | OSP | | | Malattia rara cod.RFG010 |
| **N07A** | **Parasimpaticomimetici.** | | | | | | | |
| **N07AA** | | | | | | | | |
| N07AA | ESERINA SALICILATO | FL | C | | RR | | | |
| N07AA01 | NEOSTIGMINA | IM | A | | RR | | | |
| N07AA02 | PIRIDOSTIGMINA | CPR | A | | RR | | | |
| **N07AX** | **Altri parasimpaticomimetici** | | | | | | | |
| N07AX01 | PILOCARPINA | CPR | A | | RNRL | PHT | | |
| N07AX02 | COLINA ALFOSCERATO | CPR | C | | RR | | | |
| **N07B** | **Farmaci usati nei disturbi da disassuefazione.** | | | | | | | |
| **N07BB** | **Farmaci usati nella dipendenza da alcool.** | | | | | | | |
| N07BB | SODIO OXIBATO | FL | H | | RNRL | | | |
| N07BB | METADOXINA | FL | C | | RR | | | |

| | | | | | | | | |
|---|---|---|---|---|---|---|---|---|
| N07BB01 | DISULFIRAM | CPR | A | | RR | | | |
| N07BB03 | ACAMPROSATO | CPR | A | | RR | PHT | | |
| N07BB04 | NALTREXONE | SOL OS | A | | RR | PHT | PT | |
| N07BB04 | NALTREXONE | CPS CPR | A | | RR | PHT | | |
| **N07BA** | **Farmaci usati nella dipendenza da nicotina** | | | | | | | |
| N07BA03 | VARENICLINA TARTRATO | CPR | A | | RRL | PHT | PT | Prescrizione da parte dei Centri Antifumo individuati. |
| **N07BC** | **Farmaci usati nella dipendenza da oppioidi.** | | | | | | | |
| N07BC01 | BUPRENORFINA | CPR/CPR SUBL. | H | | OSP | | | |
| N07BC01 | BUPRENORFINA CLORIDRATO | Impianro Sottocutaneo | C | | OSP | | | Si racomanda compatibilmente con le esigenze cliniche l'utilizzo nei pazienti non stabilizzati in ambiente carcerario, dimissioni da comunità terapeutiche e da istituti detentivi dopo scarcerazione. |
| N07BC02 | METADONE CLORIDRATO | SOL OS | H | | OSP | | | |
| N07BC02 | METADONE CLORIDRATO | SOL OS | A | | RMR | PHT | | |
| N07BC04 | LOFEXIDINA CLORIDRATO | CPR | C | | OSP | | | |
| N07BC05 | LEVOMETADONE | SOL.ORALE | C | | OSP | | | |
| N07BC51 | BUPRENORFINA CLORIDRATO/NALOXONE DIIDRATO | CPR | A | | MMR | PHT | PT | |
| N07BC51 | BUPRENORFINA CLORIDRATO/NALOXONE DIIDRATO | FILM SUBLINGUALE | A | | MMR | PHT | PT | Si raccomanda l'utilizzo prioritario, compatibilmente con le esigenze cliniche dei pazienti, dei farmaci a brevetto scaduto aggiudicati nella gara regionale. |
| **N07C** | **Preparati antivertigine** | | | | | | | |
| **N07CA** | **Preparati antivertigine.** | | | | | | | |
| N07CA01 | BETAISTINA DICLORIDRATO | CPR | C | | RR | | | |
| N07CA03 | FLUNARIZINA DICLORIDRATO | CPS/CPR | C | | RR | | | |
| **N07X** | **Altri farmaci del sistema nervoso.** | | | | | | | |
| **N07XX** | **Altri farmaci del sistema nervoso.** | | | | | | | |
| N07XX | EDARAVONE | INFUSIONE | NC | | | | PT | Da utilizzare in carenza di valida alternatina terapeutica.L.648/96. Trattamento pazienti affetti da SLA con specifici criteri di eleggibilità di cui all'allegato 1 alla Determina AIFA n.1224/2017 (GU n.153 del 3.7.2017 . |
| N07XX02 | RILUZOLO | CPR , SOL OS | A | | RRL | PHT | | |
| N07XX04 | SODIO OXIBATO | SOLUZ OS | C | | RNRL | | | |
| N07XX06 | TETRABENAZINA | CPR DIV | A | | RRL | | | |
| N07XX08 | TAFAMIDIS | CPS | H | | RRL | | Registro | |
| N07XX12 | PASITIRAN SODICO | EV | H | | RNRL | | Registro | |

| | | | | | | | | |
|---|---|---|---|---|---|---|---|---|
| N07XX15 | INOTERSEN | SC | H | | RNRL | | Registro | Malattia Rara cod. RFG066 |
| **P** | **FARMACI ANTIPARASSITARI, INSET. E IDROREP** | | | | | | | |
| **P01** | **Antiprotozoari** | | | | | | | |
| **P01A** | **Sostanze contro l'amebiasi ed altre affezioni protozoarie** | | | | | | | |
| **P01AB** | **Derivati nitroimidazolici** | | | | | | | |
| P01AB01 | METRONIDAZOLO | CPR , CPR | A | | RR | | | |
| **P01AX** | **Altre sostanze contro l'amebiasi ed altre protozoarie** | | | | | | | |
| P01AX06 | ATOVAQUONE | SOSP OS | H | | OSP | | | |
| **P01B** | **Antimalarici** | | | | | | | |
| **P01BA** | **Aminochinoline** | | | | | | | |
| P01BA01 | CLOROCHINA | CPR | A | | RR | | | |
| P01BA02 | IDROXICLOROCHINA | CPR | A | | RR | | | |
| **P01BB** | **Biguanidi .** | | | | | | | |
| P01BB51 | ATOVAQUONE/PROGUANILE CLORIDRATO | CPR | C | | RR | | | |
| **P01BC** | **Metanolchinoline.** | | | | | | | |
| P01BC01 | CHININA | CPR | C | | RR | | | |
| P01BC01 | CHININA | INIETT | H | | OSP | | | |
| P01BC02 | MEFLOCHINA | CPR | A | | RR | | | |
| **P01BF** | **Artenisina o derivati in associazione.** | | | | | | | |
| P01BF05 | PIPERACHINA TETRAFOSFATO + DIIDROARTEMISININA | CPR | C | | RR | | | |
| P01CX | **Altre sostanze contro le leishmaniosi e la tripanosomiasi** | | | | | | | |
| P01CX01 | PENTAMIDINA ISETIONATO | AER,EV,IM | A | | RRL | PHT | PT | |
| **P02** | **Antielmintici** | | | | | | | |
| **P02C** | **Antinematodi** | | | | | | | |
| **P02CA** | **Derivati benzimidazolici** | | | | | | | |
| P02CA01 | MEBENDAZOLO | CPR , SOSP OS | A | | RR | | | |
| P02CA03 | ALBENDAZOLO | CPR | A | | RR | | | |
| P02DA01 | NICLOSAMIDE | CPR | A | | RR | | | |
| **P03** | **Ecoparassitici.** | | | | | | | |
| **P03A** | **Ecoparassitici compresi gli antiscabbia** | | | | | | | |
| **P03AA** | **Prodotti contenenti zolfo.** | | | | | | | |
| P03AA | ZOLFO PRECIPITATO/POTASSIO CARBONATO | UNG. | C | | SOP | | | |
| **P03AC** | **Piretrine, inclusi i composti sintetici.** | | | | | | | |
| P03AC04 | PERMETRINA | CREMA | C | | RR | | | |
| P03AC54 | PERMETRINA, ASSOCIAZIONI | TOPIC. | C | | RR | | | |
| **R** | **SISTEMA RESPIRATORIO** | | | | | | | |
| **R01** | **Preparati rinologici** | | | | | | | |
| **R01A** | **Decongestionanti ed altre preparazioni nasali per uso topico** | | | | | | | |
| **R01AA** | **Simpaticomimetici non associati.** | | | | | | | |
| R01AA08 | NAFAZOLINA NITRATO | GTT | C | | OTC | | | |
| **R01AB** | **Simpaticomimetici associazioni esclusi i corticosteroidi.** | | | | | | | |
| R01AB05 | EFEDRINA + NAFAZOLINA | SPRAY | C | | SOP | | | |
| **R01AD** | **Corticosteroidi** | | | | | | | |
| R01AD05 | BUDESONIDE | SPRAY | C | | RR | | | |
| R01AD09 | MOMETASONE FUROATO | SPRAY | C | | RR | | | |
| **R01AX** | **Altre preparazioni rinologiche.** | | | | | | | |
| R01AX06 | MUPIROCINA CALCICA | UNG. | C | | RR | | | |
| R01AX10 | BENZALCONIO CLORURO/ACIDO TANNICO | UNG. | C | | SOP | | | |

| | | | | | | | | |
|---|---|---|---|---|---|---|---|---|
| **R02** | **Preparati per il cavo faringeo** | | | | | | | |
| **R02A** | **Preparati per il cavo faringeo** | | | | | | | |
| **R02AA** | **Antisettici.** | | | | | | | |
| R02AA15 | IODOPOVIDONE | COLL | C | | OTC | | | |
| **R03** | **Farmaci per le sindromi ostruttive delle vie respiratorie** | | | | | | | |
| **R03A** | **Adrenergici per areosol** | | | | | | | |
| **R03AC** | **Agonisti selettivi dei recettori beta2-adrenergici** | | | | | | | |
| R03AC02 | SALBUTAMOLO | INAL | A | | RR | | | |
| R03AC12 | SALMETEROLO | INAL | A | 99 | RR | | | |
| R03AC13 | FORMOTEROLO FUMARATO | AER | A | 99 | RR | | | |
| R03AC18 | INDACATEROL | CPS | A | 99 | RR | | | |
| R03AC19 | OLODATEROL | POLV.PER INAL | A | 99 | RR | | | |
| **R03AK** | **Adrenergici in associazione con corticosteroidi o altri farmaci escluso anticolinergici** | | | | | | | |
| R03AK06 | SALMETEROLO XINAFOATO/FLUTICASONE PROPIONATO | SOL x INAL | A | 99 | RR | | | |
| R03AK07 | FORMOTEROLO E BUDESONIDE | SOL x INAL - Sosp.pressurizzata per inalazione | A | 99 | RR | | | |
| R03AK08 | FORMOTEROLO E BECLOMETASONE | AER | A | 99 | RR | | | |
| R03AK08 | FORMOTEROLO E BECLOMETASONE | INAL | A | 99 | RR | | | |
| R03AK08 | BECLOMETASONE DIPROPIONATO/FORMOTEROLO FUMARATO | SOL x INAL | A | | RR | | | |
| R03AK10 | VILANTEROL E FLUTICASONE FUROATO | POLV.PER INAL | A | | RR | | | |
| R03AK11 | FORMOTEROLO E FLUTICASONE | INAL | A | | RR | | | |
| **R03AL** | **Adrenergici in associazione con anticolinergici** | | | | | | | |
| R03AL02 | SALBUTAMOLO SOLFATO/IPRATROPIO BROMURO | FLC X NEBUL. | A | | RR | | | |
| R03AL03 | UMECLIDINIO BROMURO/VILANTEROLO TRIFENATATO | POLV.PER INAL. | A | 99 | RR | | PT | |
| R03AL04 | INDACATEROLO E GLICOPIRRONIO BROMURO | POLV.PER INAL | A | 99 | RRL | | PT | |
| R03AL05 | BROMURO DI ACLIDINIO/FORMOTEROLO FUMARATO DIIDRATO | POLV PER INAL. | A | 99 | RRL | | PT | |
| R03AL06 | TIOTROPIO/OLODATEROLO | SOL.. PER INAL. | A | 99 | RRL | | PT | |
| R03AL07 | GLICOPIRRONIO BROMURO/FORMETEROLO FUMARATO DIIDRATO | SOSP. PRESUZ.PER INALAZIONE | A | 99 | RR | | | |
| R03AL08 | FLUTICASONE/UMECLIDINIO/ VILANTEROLO | Polv.per Inalaz. | A | 99 | RRL | | PT | Utilizzo prevalentemente territoriale, privilegiare nel primo ciclo di dimissione ospedaliera i principi attivi con rapporto costo/efficacia più favorevoli |
| R03AL09 | BECLOMETASONE/DIPROPIONATO/FORMOTEROLO FUMARATO DIIDRATO/ GLICOPIRRONIO BROMURO | Sol.press.per inalazione | A | 99 | RRL | | PT | Utilizzo prevalentemente territoriale, privilegiare nel primo ciclo di dimissione ospedaliera i principi attivi con rapporto costo/efficacia più favorevoli |

| | | | | | | | | |
|---|---|---|---|---|---|---|---|---|
| R03AL11 | FORMETEROLO FUMARATO DIIDRATO/GLICOPPIRONIO BROMURO/BUDENOSIDE | Sol.press.per inalazione | A | 99 | RRL | | PT | Utilizzo prevalentemente territoriale, privilegiare nel primo ciclo di dimissione ospedaliera i principi attivi con rapporto costo/efficacia più favorevoli |
| **R03B** | **Altri farmaci per le sindromi ostruttive delle vie respiratorie areosol** | | | | | | | |
| **R03BA** | **Glicocorticoidi** | | | | | | | |
| R03BA01 | BECLOMETASONE | INAL | A | | RR | | | |
| R03BA02 | BUDESONIDE | INAL | A | | RR | | | |
| R03BA03 | FLUNISOLIDE | INAL | A | | RR | | | |
| R03BA05 | FLUTICASONE | INAL | A | | RR | | | |
| **R03BB** | **Anticolinergici** | | | | | | | |
| R03BB01 | IPRATROPIO BROMURO | INAL | A | | RR | | | |
| R03BB02 | OXITROPIO BROMURO | INAL | A | | RR | | | |
| R03BB04 | TIOTROPIO BROMURO | INAL | A | 99 | RR | | | |
| R03BB05 | ACLIDINIO BROMURO | POLV.PER INAL | A | 99 | RR | | | |
| R03BB06 | GLICOPIRRONIO BROMURO | INAL | A | 99 | RR | | | |
| R03BB07 | UMECLIDINIO BROMURO | CPR | A | 99 | RR | | | |
| **R03C** | **Adrenergici per uso sistemico** | | | | | | | |
| **R03CC** | **Adrenergici selettivi dei recettori beta2-adrenergici** | | | | | | | |
| R03CC02 | SALBUTAMOLO | EV,IM,SCIR | C | | OSP | | | |
| **R03D** | **Altri farmaci per le sindromi ostruttive delle vie respiratorie per uso sistemico** | | | | | | | |
| **R03DA** | **Derivati xantinici.** | | | | | | | |
| R03DA04 | TEOFILLINA | CPS/CPR | A | | RR | | | |
| R03DA05 | AMINOFILLINA | EV | C | | RR | | | |
| **R03DC** | **Antagonisti dei recettori leucotrienici** | | | | | | | |
| R03DC03 | MONTELUKAST SODICO | CPR/ TAV, POLV. | A | 82 | RR | | | |
| **R03DX** | **Altri farmaci per le sindromi ostruttive delle vie respiratorie per uso sistemico** | | | | | | | |
| R03DX05 | OMALIZUMAB | SC - siringa preriempita | A | | RRL | PHT | PT/Registro | Registro per la sola indicazione orticaria cronica spontanea 3°e 4° ciclo. DG n. 339/2020 |
| R03DX07 | ROFLUMILAST | CPR | A | | RRL | PHT | PT | |
| R03DX08 | RESLIZUMAB | Soluz. per infusione | H | | OSP | | PT | |
| R03DX09 | MEPOLIZUMAB | INIETT | A | | RRL | PHT | PT | |
| R03DX10 | BENRALIZUMAB | Soluz.per iniez. | A | | RRL | PHT | PT | |
| **R05** | **Preparati per la tosse.** | | | | | | | |
| **R05C** | **Espettoranti, escluse le associazioni con sedativi della tosse** | | | | | | | |
| **R05CB** | **Mucolitici.** | | | | | | | |
| R05CB01 | ACETILCISTEINA | IM,INAL,CPR,BUSTE - SCIROPPO | C | | RR | | | |
| R05CB02 | BROMEXINA | CPR, SCIR,FL. | C | | RR | | | |
| R05CB03 | CARBOCISTEINA | BSUST. | C | | RR | | | |
| R05CB03 | CARBOCISTEINA | SCIROPPO | C | | OTC | | | |
| R05CB06 | AMBROXOLO CLORIDRATO | FL.PER INAL. Sciroppo | C | | SOP | | | |
| R05CB13 | DORNASE ALFA (DESOSIRIBONUCLEASI) | INAL | A | | RNRL | PHT | | |
| R05CB16 | MANNITOLO | POLV.PER INAL,CPS USO INALATORIO | C | | RRL | | | Utilizzo limitato a specialisti che hanno in cura pazienti affetti da Fibrosi cistica |
| **R05D** | **Sedativi della tosse, escluse le associazioni con espettoranti** | | | | | | | |
| **R05DA** | **Alcaloidi dell'oppio e suoi derivati.** | | | | | | | |

| | | | | | | | | |
|---|---|---|---|---|---|---|---|---|
| R05DA09 | DESTROMETORFANO | CPR,GTT,SCIR CPS | C | | SOP | | | |
| R05DB27 | LEVODROPROPIZINA | GTT,SCIR, | A | 31 | RR | | | |
| **R06** | **Antiasmatici per uso sistemico.** | | | | | | | |
| **R06A** | **Antistaminici per uso sistemico.** | | | | | | | |
| **R06AB** | **Alchilamine sostituite** | | | | | | | |
| R06AB04 | CLORFENIRAMINA | INIETT, CPR | C | | RR | | | |
| **R06AD** | **Derivati fenotiazinici** | | | | | | | |
| R06AD02 | PROMETAZINA | INIETT/CPR | A | 89 | RNR/RR | | | |
| **R06AE** | **Derivati piperazinici** | | | | | | | |
| R06AE06 | OXATOMIDE | CTT,CPR | A | 89 | RNR/RR | | | |
| R06AE07 | CETIRIZINA | CPR,GTT | A | 89 | RR | | | |
| **R06AX** | **Altri antistaminici per uso sistemico.** | | | | | | | |
| R06AX02 | CIPROEPTADINA | CPR,SCIR | C | | RR | | | |
| R06AX13 | LORATADINA | CPR,SCIR | A | 89 | RR | | | |
| R06AX17 | KETOTIFENE FUMARATO ACIDO | CPR | A | 89 | RR | | | |
| R06AX27 | DESLORATADINA | CPR | A | 89 | RR | | | |
| R06AX28 | RUPATADINA FUMARATO | CPR | A | 89 | RR | | | |
| R06AX29 | BILASTINA | CPR | C | | RR | | | |
| **R07** | **Altri preparati per il sistema respiratorio** | | | | | | | |
| **R07A** | **Altri preparati per il sistema respiratorio** | | | | | | | |
| **R07AA** | **Surfattanti polmonari** | | | | | | | |
| R07AA02 | FOSFOLIPIDI NATURALI | ENDOTRAC | H | | OSP | | | |
| **R07AX** | **Altri preparati per il sistema respiratorio.** | | | | | | | |
| R07AX01 | OSSIDO NITRICO | GAS | C | | OSP | | | |
| R07AX02 | IVACAFTOR | GRANULATO -CPR | A | | RRL | PHT | Registro | |
| R07AX30 | LUMACAFTOR/IVACAFTOR | GRANULATO -CPR | A | | RRL | PHT | | |
| R07AX31 | TEZACAFTOR/IVACAFTOR | CPR | A | | RRL | PHT | Registro | |
| R07AX32 | IVACAFTOR/TEZACAFTOR/EL EXACAFTOR | CPR | A | | RRL | PHT | Scheda di prescrizione Aifa | |
| **S** | **ORGANI DI SENSO.** | | | | | | | |
| **S01** | **Oftalmologici** | | | | | | | |
| **S01A** | **Antinfettivi** | | | | | | | |
| **S01AA** | **Antibiotici .** | | | | | | | |
| S01AA11 | GENTAMICINA SOLFATO | COLL | C | | RR | | | |
| S01AA12 | TOBRAMICINA | COLL/UNGUENTO OFT. | C | | RR | | | |
| S01AA23 | NETILMICINA SOLFATO | COLL | C | | RR | | | |
| S01AA27 | CEFUROXIMA | INIETT | C | | RR | | | Antibiotico iniettabile in camere anteriore per la prevenzione dell'endoftalmite dopo intervento della cataratta, raccomandato dalle linee guida europee(Ercs) e Italiane (Soi) |
| S01AA30 | CLORAMFENICOLO/COLISTIM ETATO SODICO/TETRACICLINA CLORIDRATO | COLL | C | | RR | | | |
| S01AA30 | TETRACICLINA/SULFAMETILTI AZOLO | UNG.OFT. | C | | RR | | | |
| **S01AD** | **Antivirali** | | | | | | | |
| S01AD03 | ACICLOVIR | UNG. OFT | A | | RR | | | |

| | | | | | | | | |
|---|---|---|---|---|---|---|---|---|
| **S01AE** | **Fluorochinoloni.** | | | | | | | |
| S01AE01 | OFLOXACINA | COLL | C | | RR | | | Le strutture sanitarie non possono disporre di più di due p.a. in base alla flora batterica locale |
| S01AE02 | NORFLOXACINA | COLL | C | | RR | | | Le strutture sanitarie non possono disporre di più di due p.a. in base alla flora batterica locale |
| S01AE03 | CIPROFLOXACINA | COLL | C | | RR | | | Le strutture sanitarie non possono disporre di più di due p.a. in base alla flora batterica locale |
| S01AE05 | LEVOFLOXACINA | COLL | C | | RR | | | Le strutture sanitarie non possono disporre di più di due p.a. in base alla flora batterica locale |
| **S01AX** | **Altri antinfettivi.** | | | | | | | |
| S01AX18 | IODOPOVIDONE | COLL. | C | | RNR | | | |
| **S01B** | **Antinfiammatori.** | | | | | | | |
| **S01BA** | **Corticosteroidi non associati** | | | | | | | |
| S01BA01 | DESAMETASONE | COLL | C | | RR | | | |
| **S01BA** | **Corticosteroidi non associati - I farmaci a somministrazione intrav. presentano diverse indicazioni in RCP non interscambiabili tra loro** | | | | | | | |
| S01BA01 | DESAMETASONE | IMPIANTO INTRAV. | H | | OSP | | | Raccomandazioni della CTRF I Farmaci a somministrazione intravitreale per le differenti indicazioni riportate in scheda tecnica non sono intercambiabili fra loro. Resta ferma tuttavia la raccomandazione di utilizzare, laddove le indicazioni cliniche sono in linea con quanto previsto dalle schede tecniche dei farmaci, le specialità a minor impatto sulla spesa farmaceutica. |
| S01BA05 | TRIAMCINOLONE ACETONIDE | INIETT. INTRAV. | H | | OSP | | | Raccomandazioni della CTRF. I Farmaci a somministrazione intravitreale per le differenti indicazioni riportate in scheda tecnica non sono intercambiabili fra loro. Resta ferma tuttavia la raccomandazione di utilizzare, laddove le indicazioni cliniche sono in linea con quanto previsto dalle schede tecniche dei farmaci, le specialità a minor impatto sulla spesa farmaceutica. |
| S01BA15 | FLUOCINOLONE ACETONIDE | IMPIANTO INTRAV. | H | | OSP | | PT | Raccomandazioni della CTRF I Farmaci a somministrazione intravitreale per le differenti indicazioni riportate in scheda tecnica non sono intercambiabili fra loro.Resta ferma tuttavia la raccomandazione di utilizzare, laddove le indicazioni cliniche sono in linea con quanto previsto dalle schede tecniche dei farmaci, le specialità a minor impatto sulla spesa farmaceutica. |

| | | | | | | | | |
|---|---|---|---|---|---|---|---|---|
| **S01BC** | **Antinfiammatori non steroidei.** | | | | | | | |
| S01BC01 | INDOMETACINA | COLL | C | | RR | | | |
| S01BC03 | DICLOFENAC SODICO | COLL | C | | RR | | | |
| S01BC10 | NEPAFENAC | COLL | H | | RR | | | |
| S01BC11 | BROMFENAC | COLL | C | | RR | | | |
| **S01C** | **Antinfiammatori ed antinfettivi in associazione.** | | | | | | | |
| **S01CA** | **Corticosteroidi ed antinfettivi in associazione.** | | | | | | | |
| S01CA01 | DESAMETASONE FOSFATO DISODICO/NETILMICINA SOLFATO | COLL | C | | RR | | | |
| S01CA01 | TOBRAMICINA/DESAMETASONE | COLL | C | | RR | | | |
| S01CA05 | BETAMETASONE/CLORAMFENICOLO | COLL | C | | RR | | | |
| S01CB04 | BETAMETASONE/NAFAZOLINA/TETRACICLINA | COLL | C | | RR | | | |
| S07BA07 | FLUOROMETOLONE | COLL | C | | RR | | | |
| **S01E** | **Preparati antiglaucoma e miotici** | | | | | | | |
| **S01EA** | **Simpaticomimetici per la terapia del glaucoma** | | | | | | | |
| S01EA05 | BRIMONIDINA TARTRATO | COLL | A | | RR | | | |
| **S01EB** | **Parasimpaticomimetici. .** | | | | | | | |
| S01EB01 | PILOCARPINA CLORIDRATO | COLL | C | | RR | | | |
| S01EB09 | ACETILCOLINA CLORURO | FL + SOLV | C | | OSP | | | |
| **S01EC** | **Inibitori dell'anidrasi carbonica** | | | | | | | |
| S01EC01 | ACETAZOLAMIDE | CPR | A | | RR | | | |
| S01EC03 | DORZOLAMIDE CLORIDRATO | OFT FL | A | | RR | | | |
| **S01ED** | **Sostanze betabloccanti** | | | | | | | |
| S01ED01 | TIMOLOLO MALEATO | COLL | A | | RR | | | |
| S01ED05 | CARTEOLOLO CLORIDRATO | COLL | A | | RR | | | |
| **S01EE** | **Analoghi delle prostaglandine** | | | | | | | |
| S01EE04 | TRAVOPROST | COLL. | A | | RR | | | |
| S01EE01 | LATANOPROST | COLL | A | | RR | | | |
| **S01EX** | **Altri preparati antiglaucoma.** | | | | | | | |
| S01EX02 | DAPIPRAZOLO CLORIDRATO | COLL | C | | RR | | | |
| **S01F** | **Midriatici e cicloplegici.** | | | | | | | |
| **S01FA** | **Anticolinergici** | | | | | | | |
| S01FA01 | ATROPINA SOLFATO | COLL | C | | RR | | | |
| S01FA04 | CICLOPENTOLATO CLORIDRATO | COLL | C | | RR | | | |
| S01FA05 | OMATROPINA BROMIDRATO | COLL | C | | RR | | | |
| S01FA06 | TROPICAMIDE | COLL | C | | RR | | | |
| S01FA56 | TROPICAMIDE/FENILEFRIA/LIDOCAINA | SOL. INIETT. | C | | USPL | | | Uso Intracamerale |
| S01FA56 | TROPICAMIDE/FENILEFRINA CLORIDRATO | INSERTO OFT. | C | | RR | | | Valutare il rapporto costo/benefico in relazione all'utilizzo preoperatorio della specialità qualora si rendono necessarie più somministrazioni per ottenere la midriasi. |
| **S01FB** | **Simpaticomimetici esclusi i preparati antiglaucoma** | | | | | | | |
| S01FB03 | IBOPAMINA | COLL | C | | RR | | | |

| | | | | | | | | |
|---|---|---|---|---|---|---|---|---|
| **S01H** | **Anestetici locali** | | | | | | | |
| **S01HA** | **Anestetici locali.** | | | | | | | |
| S01HA02 | OXIBUPROCAINA CLORIDRATO | COLL | C | | RR | | | |
| S01HA07 | LIDOCAINA CLORIDRATO | COLL | C | | USPL | | | |
| S01JA51 | FLUORESCEINASODICA/OXIBUPROCAINA CLORIDRATO | COLL | C | | RRL | | | Uso diagnostico |
| **S01L** | **Sostanze per le affezioni vascolari oculari** | | | | | | | |
| **S01LA** | **Sostanze antineovascolarizzanti** | | | | | | | |
| S01LA01 | VERTEPORFINA | INF. EV | H | | OSP | | | |
| S01LA03 | PEGAPTANIB | INTRAV. | H | | RR | | | |
| S01LA04 | RANIBIZUMAB | INTRAV | H | | OSP | | | |
| S01LA05 | AFLIBERCEPT | INTRAV | H | | OSP | | | |
| S01LA06 | BROLUCIZUMAB | INTRV | H | | OSP | | | |
| S01X | **Altri oftalmologici** | | | | | | | |
| S01XA | **Altri oftalmologici** | | | | | | | |
| S01XA08 | ACETILCISTEINA | COLL | C | | SOP | | | |
| S01XA14 | EPARINA | COLL | C | | RR | | | |
| S01XA18 | CICLOSPORINA | COLL | A | | RRL | PHT | PT | |
| S01XA19 | CELLULE STAMINALI AUTOLOGHE | COLTURE DA TRAPIANTARE | H | | OSP | | | |
| S01XA20 | CARBOMER | GEL | A | 83 | RR | | | |
| S01XA21 | MERCAPTAMINA | COLL | H | | OSP | | | |
| S01XA22 | OCRIPLASMINA | INTRAV. | H | | OSP | | | |
| S01XA24 | CENEGERMIN | COLL | H | | RNRL | | | Registro web based Aifa farmaco stabile 12 ore una volta aperto. |
| S01XA27 | VORETIGENE/NEPARVOVEC | SOTTORETINICA | H | | OSP | | Registro | |
| **S02** | **Otologici.** | | | | | | | |
| **S02A** | **Antinfettivi** | | | | | | | |
| **S02AA** | **Antinfettivi** | | | | | | | |
| S02AA | TOBRAMICINA | GOCCE AURICOLARI | C | | RR | | | |
| S02AA30 | POLIMIXINA B SOLFATO/NEOMICINA SOLFATO/LIDOCAINA C | GTT., IM, CPR | C | | SOP | | | |
| **S02C** | **Corticosteroidi ed antinfettivi in associazione.** | | | | | | | |
| **S02CA** | **Corticosteroidi ed antinfettivi in associazione.** | | | | | | | |
| S02CA06 | TOBRAMICINA/DESAMETASONE | GOCCE AURICOLARI | C | | RR | | | |
| **V** | **VARI** | | | | | | | |
| **V01** | **Allergeni** | | | | | | | |
| **V01A** | **Allergeni** | | | | | | | |
| **VO1AA** | **Estratti allergenici** | | | | | | | |
| V01AA02 | POLLINE DI GRAMINACEE | LIOF. CPR | A | | RRL | PHT | PT | |
| V01AA07 | ESTRATTI ALLERGENI | SC | H | | OSP | | | |
| **V03** | **Altri prodotti terapeutici** | | | | | | | |
| **V03A** | **Altri prodotti terapeutici** | | | | | | | |
| **V03AB** | **Antidoti.** | | | | | | | |
| V03AB01 | IPECACUANA | SCIR | C | | RRL | | | |
| V03AB03 | EDETATI | EV | C | | OSP | | | |
| V03AB04 | PRALIDOSSIMA | EV | A | | RR | | | |
| V03AB06 | TIOSOLFATO | EV | C | | RR | | | |
| V03AB14 | PROTAMINA | EV | A | | RR | | | |

| | | | | | | | | |
|---|---|---|---|---|---|---|---|---|
| V03AB15 | NALOXONE | EV,IM | C/H | | OSP | | | Si raccomanda compatibilmente con le esigenze cliniche dei pazienti da trattare, privilegiare l'utilizzo del farmaco a minor costo aggiudicatario mediante gara centralizzata da parte del Soggetto Aggregatore Regionale Innovapuglia. |
| V03AB17 | METILTIONINA CLORURO | EV,IM | C | | OSP | | | |
| V03AB23 | ACETILCISTEINA | EV | C | | OSP | | | |
| V03AB25 | FLUMAZENIL | EV | H | | OSP | | | |
| V03AB32 | GLUTATIONE | EV,IM | H | | RR | | | Uso riservato all'Oncologia |
| V03AB33 | IDROXOCOBALAMINA | FL IV | C | | RR | | | |
| V03AB35 | SUGAMMADEX | FL EV | H | | OSP | | | |
| V03AB37 | IDARUCIZUMAB | EV | H | | OSP | | | Antidoto per il solo dabigatran |
| **V03AC** | **Sostanze chelanti del ferro** | | | | | | | |
| V03AC01 | DEFEROXAMINA | EV,IM,SC | A | | RR | PHT | PT | |
| V03AC02 | DEFERIPRONE | CPR, SOL OS | A | | RNRL | PHT | | |
| V03AC03 | DEFERASIROX | CPR | A | | RNRL | PHT | | |
| **V03AE** | **Farmaci per il trattamento di iperkaliemia ed iperfosfatemia** | | | | | | | |
| V03AE01 | POLISTIREN SOLFONATO DI CALCIO | POLV OS/RETT | A | | RR | | | |
| V03AE01 | POLISTIREN SOLFONATO SODICO | POLV OS/RETT | A | | RRL | | | Si demanda ai nefrologi l'inserimento del farmaco all'interno di percorsi diagnostici terapeutici in cui vengano valutati gli esiti clinici a fronte dei costi sostenuti |
| V03AE02 | SEVELAMER | CPR | A | | RR | PHT | PT | |
| V03AE03 | LANTANIO CARBONATO | CPR, POLV OS | A | | RR | PHT | PT | |
| V03AE04 | CALCIO ACETATO E MAGNESIO CARBONATO | CPR | A | | RR | | | Si demanda ai nefrologi l'inserimento del farmaco |
| V03AE05 | OSIDROSPHTDO SUCROFERRICO | CPR | A | | RRL | PHT | PT | |
| V03AE09 | PATIROMER | POV SOSP. ORALE | A | | RRL | PHT | PT | |
| V03AE10 | CICLOSILICATO di SODIO e ZINCO | POV SOSP. ORALE | A | | RRL | PHT | PT | |
| **V03AF** | **Sostanze disintossicanti per trattamenti antineoplastici.** | | | | | | | |
| V03AF01 | MESNA | EV | A | | RR | PHT | PT | |
| V03AF02 | DEXRAZOXANO | EV | H | | OSP | | | |
| V03AF03 | CALCIO FOLINATO | FL EV IM | A | 11 | RR | PHT | | |
| V03AF04 | CALCIO LEVOFOLINATO | IM, CPR, POLV | C | | RR | | | |
| V03AF04 | CALCIO LEVOFOLINATO | EV | H | | OSP | | | |
| V03AF05 | AMIFOSTINA | EV | H | | OSP | | | |
| V03AF07 | RASBURICASE | EV | C | | RR | | | |
| V03AF10 | SODIO LEVOFOLINATO | FL | H | | OSP | | | |
| V03AF10 | DISODIO LEVOFOLINATO | FL | H | | OSP | | | |
| **V03AN** | **Gas per uso medico** | | | | | | | |
| V03AN01 | OSSIGENO | INLATORIA | A-H | | RR - OSP | | | |
| **V03AH** | **Farmaci per il trattamento dell'ipoglicemia** | | | | | | | |

| | | | | | | | | |
|---|---|---|---|---|---|---|---|---|
| V03AH01 | DIAZOSSIDO | CPS | A | | RRL | | | |
| **V04** | **Diagnostici.** | | | | | | | |
| V04CA02 | GLUCOSIO | SCIR | C | | RR | | | |
| V04CD01 | METIRAPONE | CPS | A | | RNRL | PHT | | |
| V04CD04 | CORTICOLIBERINA | DIAGNOSTICO | NC | | | | | |
| V04CD05 | SOMATORELINA | EV | H | | OSP | | | |
| V04CF01 | TUBERCOLINA | INTRADERMICO | NC | | | | | |
| V04CH02 | INDIGO CARMINE | FL | C | | OSP | | | |
| V04CJ01 | TIROTROPINA | FL, IM | H | | RNRL | | | |
| V04CJ02 | PROTIRELINA | DIAGNOSTICI | NC | | | | | |
| V04CX | C-13 UREA | FIALA | H | | RNR | | | |
| V04CX | C-13 UREA | FIALA OS | H | | RR | | | |
| V04CX | SODIO BIC.AC.CITRICO AN/METACOLINA CLOR. | GRANULATO EFF. | C | | OSP | | | |
| V04CX | FLUORESCEINA SOD/ESAM.LEV. VERDE INDOCIAN. | FIALA EV | C | | USPL | | | |
| V04CX | MANNITOLO | POLVERE | C | | RR | | | |
| V04CX | METACOLINA CLORURO | SOL. Da NEB. | C | | USPL | | | flaconcini da 1% e da 6%. |
| V04CX | ESAMINOLEVULINATO CLORIDRATO | POLVERE e SOLVENTE | H | | OSP | | | |
| **V06** | **Agenti nutrizionali** | | | | | | | |
| V06DD | AMINOACIDI, CON ASSOCIAZIONI POLIPEPTIDI | CPR | H | | RR | | | |
| **V07** | **Prodotti non terapeutici.** | | | | | | | |
| V07AB | SOLV. E DILUENTI, CON LE SOLUZIONI DETERGENTI | EV | A | | SOP | | | |
| V07AB | SOLV. E DILUENTI, CON LE SOLUZIONI DETERGENTI | SOL. CONS.ORGANI | C | | OSP/SOP | | | |
| V07AC | PRODOTTI AUSILIARI PER LA TRASFUSIONE DEL SANGUE | EV | C | | OSP | | | |
| V07AY | PARAFFINA LIQUIDA | FL | C | | SOP | | | |
| **V08** | **Mezzi di contrasto .** | | | | | | | |
| V08AA01 | AMIDOTRIZOATO SODICO, MEGLUMINA | SOL GASTROENTERICA OS/ RETT | H | | OSP | | | |
| V08AB02 | IOEXOLO | FL | H | | OSP | | | |
| V08AB04 | IOPAMIDOLO | FL | H | | OSP | | | |
| V08AB05 | IOPROMIDE | FL | H | | OSP | | | |
| V08AB07 | IOVERSOLO | FLC. EV | H | | OSP | | | |
| V08AB09 | IODIXANOLO | IM SC | H | | OSP | | | |
| V08AB10 | IOMEPROLO | FL | H | | OSP | | | |
| V08AB11 | IOBITRIDOLO | FL .EV.SACC. | C | | OSP | | | |
| V08AD01 | OLIO ELIODATO | INIETT | NC | | | | | |
| V08BA01 | BARIO SOLFATO CON SOSTANZE SOSPENDENTI | POLV SOL RETT | C | | OSP | | | |
| V08BA01 | BARIO SOLFATO CON SOSTANZE SOSPENDENTI | SOL OS | H | | OSP | | | Tac Esofago, Stomaco e Duodeno |
| V08CA01 | ACIDO GADOPENTETICO SALE DIMEGLUMINICO | FL EV 20ML | H | | OSP | | | |
| V08CA02 | ACIDO GADOTERICO/GADO. OSSIDO | FL | C | | OSP | | | |
| V08CA03 | GADODIAMIDE | FL EV 10 ML | H | | OSP | | | |
| V08CA04 | GADOTERIDOLO | FL EV | H | | OSP | | | |

| | | | | | | | | |
|---|---|---|---|---|---|---|---|---|
| V08CA08 | ACIDO GADOBENICO SALE DIMEGLUMINICO | FL EV | C | | OSP | | | |
| V08CA09 | GADOBUTROLO | FL | H | | OSP | | | |
| V08CA10 | ACIDO GADOXETICO DISODICO | SIR | C | | OSP | | | |
| V08DA01 | OCTOFLUOROPROPANO | IM SC | H | | OSP | | | |
| V08DA04 | PERFLUTRENO | EV | H | | OSP | | | |
| V08DA05 | ZOLFO ESAFLUORURO | EV | H | | OSP | | | |

## PRONTUARIO TERAPEUTICO REGIONALE (PTR) PUGLIA Versione 30.0

## SEZIONE RADIOFARMACEUTICI DIAGNOSTICI - TERAPEUTICI

### DIAGNOSTICI

| Codice ATC | Descrizione | Forma farmaceutica | Classe SSN | Nota AIFA | Ricetta | Note |
|---|---|---|---|---|---|---|
| **V09** | **Radiofarmaceutici diagnostici.** | | | | | |
| V09AA01 | TECNEZIO-99MTC-ESAMETAZIMA | INIETT | H | | OSP | |
| V09AA02 | TECNEZIO-99MTC-BICISATO | INIETT | C | | OSP | |
| V09AB03 | IODIO IOFLUPANO-123I | INIETT | C | | OSP | |
| V09AX04 | FLUTEMETANOLO – 18F | SOL. Inett. | C | | OSP | |
| V09AX05 | FLOBETARIP – 18F | SOL.Iniett. | C | | OSP | |
| V09AX06 | FLORBETABEN – 18F | SOL.Iniett. | C | | OSP | |
| V09BA01 | TECNEZIO 99m Tc OXIDRONATO HDP | FL | NC | | | |
| V09BA03 | TECNEZIO -99MTC - PIROFOSFATO | EV | H | | OSP | |
| V09CA01 | TECNEZIO – 99MTC - PENTETATO | SOL. Inett. | C | | OSP | |
| V09CA02 | TECNEZIO 99m Tc SUCCINICO | SOL. Inett. | H | | OSP | |
| V09CA03 | TECNEZIO 99m Tc TIATIDE | SOL. Inett. | C | | OSP | |
| V09CX01 | IODIO – 123I - IODOIPPURATO | EV | H | | OSP | |
| V09CX04 | CROMO – 51CR - EDETATO | SOL.Iniett | NC | | | |
| V09DB01 | TECNEZIO -99MTC NANOCOLLOIDE | SOL.Iniett | C | | OSP | |
| V09DB07 | TECNEZIO -99MTC -FITATO | SOL. Iniett | NC | | | |
| V09DA04 | TECNEZIO 99m Tc MEBROFENINA | FL | NC | | | |
| V09DX01 | SELENIO -75SE – ACIDO TAUROSELCOLICO | CPR | C | | OSP | |
| V09EA02 | TECNEZIO 99m Tc TECHNEGAS | POLV.PER INAL | C | | OSP | |
| V09EB01 | TECNEZIO (99MTC) ALBUMINA UMANA | Liofilizzato per somministrazione endovenosa | CN | | OSP | |
| V09FX01 | TECNEZIO-99MTC-PERTECNETATO | *GENERATORE DI RADIONUCLIDI* | C | | OSP | |
| V09FX02 | SODIO IODURO 123I | Sol. iniett.-CPS | CN | | OSP | |
| V09FX03 | SODIO IODURO 131I | CPS | CN | | OSP | |
| V09GA01 | TECNEZIO-99MTC-SESTAMIBI | EV | H | | OSP | |
| V09GA02 | TECNEZIO-99MTC-TETROFOSMINA | INIETT | H | | OSP | |
| V09GA04 | TECNEZIO 99m Tc/ALBUMINA UMANA PARTICELLE NANOCOLLOIDALI | SOL. Inett. | H | | OSP | |

| | | | | | | | |
|---|---|---|---|---|---|---|---|
| V09GA06 | STAGNO PIROFOSFATO/TECNEZIO 99Mtc | SOL. Inett. | H | | OSP | | |
| V09GX01 | TALLIO CLORURO-201TL | SOL. Inett. | H | | OSP | | |
| V09GX04 | RUBIDIO -82RB -CLORURO | *GENERATORE DI RUBIDIO* | NC | | | | |
| V09HA03 | BESILESOMAB | KIT 2FLC+2FLC | H | | OSP | | |
| V09HA04 | SULESOMAB | FL | H | | OSP | | |
| V09HB | COMPOSTI DELL'INDIO – 111IN | FL | NC | | | | |
| V09HB01 | CELLULE MARCATE CON INDIO -111IN-OXINATO | SOL. Inett. | NC | | | | |
| V09HX01 | GALLIO 67 GA CITRATO | SOL. Inett. | H | | OSP | | |
| V09IA | TECNEZIO-99MTC-HYNIC-OCTREOTIDE/ACIDO ETILENDIAMMINO DIACETICO | SOL. Inett. | C | | OSP | | |
| V09IA09 | TILMANOCEPT | SC | C | | OSP | | |
| V09IB | COMPOSTI DELL'INDIO-111IN | EV | H | | OSP | | |
| V09IX | ALTRI RADIOFARMACI DIAGNOSTICI PER RILEVAZIONE TUMORI | SOL. Inett. | C | | OSP | | |
| V09IX01 | 123I-IOBENGUANO | INIETT | C | | OSP | Solo per uso diagnostico | |
| V09IX02 | IODIO – 131I - IOBENGUANO | INIETT | NC | | | | |
| V09IX04 | FLUORO-18F-DESOSSIGLUCOSIO | INIETT | H | | OSP | | |
| V09IX05 | FLUORODOPA – 18F | SOL. Inett. | H | | OSP | | |
| V09IX06 | SODIO FLORURO 18F | SOL. Inett. | H | | OSP | | |
| V09IX07 | FLUOROCOLINA 18F | SOL. Inett. | H | | OSP | | |
| V09IX09 | GALLIO 68GA EDOTREOIDE | SOL. Inett. | C | OSP | | | |
| V09IX10 | FLUOROETIL –L- TIROSINA 18F | SOL. Inett. | NC | | | Farmaco estero | |
| V09IX12 | FLUCICOVINA 18F | SOL. Inett. | NC | | | | |
| V09XA01 | IODIO-131I-NORCOLESTEROLO | SOL. Inett. | H | | OSP | | |
| **TERAPEUTICI** | | | | | | | |
| **V10** | **Radiofarmaceutici terapeutici** | | | | | | |
| **V10A** | **SOSTANZE ANTIINFIAMMATORIE** | | | | | | |
| V10AA01 | ITTRIO -90Y- CITRATO COLLOIDE | SOL.COLL. | H | | OSP | | |
| V10AX05 | RENIO – 86RE-SULFURO COLLOIDE | SOL.COLL. | H | | OSP | | |
| **V10B** | **Palliativi del dolore (agenti osteofili)** | | | | | | |
| **V10BX** | **Radiofarmaci palliativi del dolore** | | | | | | |
| V10BX01 | STRONZIO-89SR-CLORURO | INIETT | H | | OSP | | |
| V10BX02 | SAMARIO-153SM-LEXIDRONAM | EV | H | | OSP | | |
| V10X | LUTEZIO-177-CLORURO | PRECURSORE RADIOFARMACEUTICO | CN | | OSP | | |
| V10XA01 | SODIO IODURO 131I | CPS | CN | | OSP | | |
| V10XA02 | IODIO -131I- IOBENGUANO | SOL.COLL. | H | | OSP | | |
| V10XX02 | IBRITUMOMAB TIUXETANO (90Y) | KIT PER RADIOMARCARE | H | | OSP | | |
| V10XX03 | RADIO (223RA) DICLORURO | INIETT | H | | OSP | Registro | |
| V10XX04 | LUTEZIO OXODOTROIDE | EV | H | | RRL | Registro | |

| PRONTUARIO TERAPEUTICO REGIONALE (PTR) PUGLIA Versione 30.0 | | | | | | | |
|---|---|---|---|---|---|---|---|
| SEZIONE ANTIDOTI | | | | | | | |
| Antidoti | | | | Classe | | | |
| ATC | CAS | Principio Attivo | Forma farmaceutica | SSN | ESTERO | Intossicazione | Classe di Priorità |
| V03AZ01 | X | Alcol etilico 95°-96° | Fiala 2ml - 10ml | D.L.vo 219/06, Art. 5 comma 1 | | alcoli e glicoli | 1 |
| V03AB22 | ELIMINARE | Amile nitrito | Fiala da 1ml | | SI | Maxiemergenze / SCORTA 118 | 1 |
| S01FA01 | X | Atropina solfato | Fiala 0,5 mg/ml | C | | carbamati, esteri organofosforici , agenti nervini , ipertono colinergico (funghi del genere Clitocybe e Inocybe) | 1 |
| S01FA01 | X | Atropina solfato | Fiala 1mg/ml | C | NO | carbamati, esteri organofosforici , agenti nervini , ipertono colinergico (funghi del genere Clitocybe e Inocybe) | 1 |
| B05XA02 | X | Bicarbonato di sodio | Fiala 1mEq/ml | C | NO | **alcalinizzante** delle urine e plasma. **Cardiotossicità** da farmaci (chinidina e antidepressivi triciclici. **Escrezione** urina di farmaci (fenobarbitale e ac. Acetilsalicilico) | 1 INSERIRE Flacone 8,4% |
| V03AB17 | X | Blu di metilene | Fiala da 100mg/10ml | C | NO | Sostanze **metaemoglobinizzanti**. Shock distributivo. Neurotossicità da ifosfamide. | 1 |

| | | | | | | | |
|---|---|---|---|---|---|---|---|
| B05XA07 | X | Calcio cloruro diidrato | Fiala da 1g/10ml | A | NO | ipocalcemie gravi per ingestione di floruri e ossalati (antiriggine) | **1** |
| A12AA03 | X | Calcio gluconato | Fiala da 10 ml al 10% | C | NO | ipocalcemie gravi per ingestione di floruri e ossalati (antiruggine).**PREPAPARAZIONE GALENICA CALCIUM GEL. PER CONTATTO CUTANEO CON OSSALATI O FLUORURI** | **1 Fiala al 10%** |
| X | 7440-44-0 | Carbone vegetale attivato | barattolo da 1 Kg | | | Adsorbente specifico | **1 Polvere** |
| M03CA01 | X | Dantrolene sodico | Flacone da 20 mg | C | NO | ipertermia maligna; sindrome maligna da neurolettici | **1** |
| V03AF02 | X | Dexrazoxano cloridrato | 10 Flaconcini da 500mg | C | NO | stravaso di antracicline | **1 Flacone** |
| N05BA01 | X | Diazepam | Fiala da 10mg/2ml | C | NO | Clorochina, | **1** |
| N02AX03 | 67-68-5 | Dimetilsulfossido DMSO 99% | Soluzione al 99% | C | NO | stravaso di antracicline e stravaso di antibiotici non antraciclinici (mitomicina). **SOLUZIONE AL 99%** | **1** |
| B05BA02 | X | Intralipid al 20% Emulsione lipidica | Sacca da 100-250-500-1000ml Flacone al 20% | C | NO | Cardiotossicità refrattaria da agenti liposolibili, anestetici, farmaci cardioattivi | **1** |
| B05BA02 | X | Intralipid 30 g/100 ml | Sacca da 250 ml | C | NO | Cardiotossicità refrattaria da agenti liposolibili, anestetici, farmaci cardioattivi | **1** |

| | | | | | | | |
|---|---|---|---|---|---|---|---|
| V03AB19 | X | Fisostigmina salicilato | Fiala da 1mg/1ml o 2mg/5ml o 2mg/2ml | X | NO | sindrome anticolinergica | **1** |
| V03AB25 | X | Flumazenil | Fiala da 1mg/10ml | C | NO | benzodiazepine | **1** |
| V03AB24 | X | Frammenti anticorpali antidigitale | Flacone da 40mg | X | NO | digossina e glucosidi simil-digitalici | **1** |
| H04AA01 | X | Glucagone cloridrato | Fiala da 1mg/1ml | A | NO | beta bloccanti | **1** |
| B06AA03 | X | Ialuronidasi | Fiala da 1500UI/1ml | X | NO | stravaso di etoposide, alcaloidi della vinca e taxani | **1** |
| V03AB37 | X | Idarucizumab | Flaconcino 2,5/50ml | C | NO | inattivatore specifico per dabigatran | **1 Flacone** |
| V03AB38 | X | Andexanet ALFA | Fialae da 200 mg | OSP | NO | inattivatore specifico per apixaban e rivaroxaban | **1** |
| V03AB33 | X | Idrossicobalamina | Flacone da 5g | X | | cianuri | **1** |
| V03AB21 | X | Ioduro di potassio | cps da 65mg e cps da 130mg | C | NO | Iodio Radioattivo | **1** |
| V03AB01 | X | Ipecacuana sciroppo | Ipecacuana sciroppo | C | NO | Induzione dell'emesi | **1** |
| A06AD13 | X | Sodio Solfato polvere | Busta da 2,5g e 10g Polvere | C | NO | Lassativo | **1** |
| A06AD04 | 7487-88-9 | Magnesio Solfato polvere | Busta da 30 gr Polvere | C | NO | Lassativo | **1** |
| B05BC01 | X | Mannitolo | Flacone al18% da 100 ml | C | NO | Intossicazione da Ciguatossina. Grave intossicazione da vitamina A. **In alternativa atropina e pralidossina** | **1** |
| V03AB15 | X | Naloxone cloridrato | Fiala da 0,4mg/ml | C | NO | OPPIOIDI | **1** |
| V03AB15 | X | Naloxone | Spray | C | NO | OPPIOIDI | **1** |
| A06AA01 | X | Paraffina liquida | Flacone da 200ml | C | NO | Derivati del Petrolio, solventi. **Indicazioni non univoche** | **1** |
| A06AD15 | 25322-68-3 | Polietilenglicole 400 (PEG400) | Flacone da 500ml o 1000ml | C | NO | Decontaminazione Cutanea da fenoli. **Uso Topico** | **1** |

| | | | | | | | |
|---|---|---|---|---|---|---|---|
| A06AD65 | X | Polietilenglicole da 3350/4000 (PEG 3350—MACROGOL 3350/4000) | Busta da 70g | C | NO | Catarsi. Lavaggio intestinale | **1** |
| V03AB14 | X | Protamina | Fiala da 50mg/5ml | C | NO | EPARINA | **1** |
| V03AX13 | X | Simeticone | Flacone da 6,66% | C | NO | sostanze schiumogene | **1** |
| V03AB06 | X | Sodio tiosolfato | Fiala da 1g/10ml | C | NO | Ingestione di Ipoclorito **( uso orale)**. Cianuri **( uso Endovenoso)**. Stravaso di mecloretamina, oxaliplatino, cisplatino e carboplatino **(uso Sottocutaneo)** . **Contattare il CAV per la tipologia d'uso** | **1** |
| A11HA02 | X | Piridossina cloridrato vit B6 | Fiala da 300mg/2ml | C | NO | isoniazide, Idrazina, Funghi genere Gyromitra. Glicole Etilenico | **1** |
| B02BA01 | X | Vitamina K fitomenadione | Fila da 10mg/ml | A | NO | Anticoagulanti warfarinici, dicumarolici, e superwarfarinici. **NON INDICATO PER I NUOVI ANTICOAGULANTI ORALI (NAO)** | **1** |
| V03AB23 | X | N-Acetilcisteina | Fiala da 5g/25ml Flacone | C | NO | Paracetamolo. Funghi contenenti amanitine. Solventi epatotossici. Agenti epatotossici e ossidanti. **SONO DISPONIBILI DIVERSE FORMULAZIONI** | **2** |

| | | | | | | | |
|---|---|---|---|---|---|---|---|
| B03BB01 | X | Acido folico 15mg/2ml | Fiala da 15mg/2ml | A | NO | Metanolo.**LA FORMULAZIONE FINALE è SOLITAMENTE REPERIBILE ALL'ESTERO** | **2** |
| V03AF04 | X | Calcio levofolinato Pentaidrato | Flacone da 25mg | C | NO | metotrexate. Pirimetamina. Trimetoprim | **2** |
| G02CB01 | X | Bromocriptina mesilato | compressa da 2,5mg | A | NO | Sindrome maligna da neurolettici | **2** |
| G02CB03 | X | Cabergolina | compresse da 0,5 mg | A ( off-label) | NO | Sindrome maligna da neurolettici | **2** |
| A12AA03 | 299-28-5 | Calciogluconato | Gel 2.5% | C | NO | Contatto Cutaneo con floruri e ossalati ( antiruggine). **SOLO USO CUTANEO** | **2** |
| A12AA20 | X | Calcio lattogluconato e calcio carbonato | cpr da 500mg | C | NO | Ingestione di Floruri. **SONO DIPONIBILI FORMULAZIONI ACQUISTABILI ALL'ESTERO** | **2** |
| R06AX02 | X | Ciproeptadina cloridrato | cpr da 4mg | C | NO | sindrome serotoninica. | **2** |
| R06AX02 | X | Ciproeptadina cloridrato | Flacone da 150mg 2mg/5ml | C | NO | sindrome serotoninica. | **2** |
| N05AA01 | X | Clorpromazina cloridrato | Fiala da 50mg/2ml | A | NO | sindrome serotoninica. **USO ENDOVENOSO** | **2** |
| M03CA01 | X | Dantrolene sodico | Flacone da 20mg | C | NO | Sindrome maligna da neurolettici | **2** |
| V03AB34 | X | Fomepizolo | Fiala da 1,5g/1,5ml | X | SI | Glicole etilenico. Metanolo. | **2** |
| J06AA03 | X | Siero per vipera/Frammenti anticorpali antivipera | Fiala | X | SI | Morso di Vipera europea (aspis/amm. Berus/ursini) | **2** |
| B06AC02 | X | Inibitori C1 esterasi e antagonisti recettori bradichinina (Firazyr) | siringa pre-riempita 30mg/3ml | C | NO | Terapia sintomatica degli attacchi acuti di angioedema ereditario. **SOTTOCUTANEO** | **2** |

| | | | | | | | |
|---|---|---|---|---|---|---|---|
| A16AA01 | X | Levocarnitina | fiala da 1g/5ml | C | NO | Iperammoniemia, epatotossicita da acido valproico e encefalopatia da acido valproico | **2** |
| N07AA01 | X | Neostigmina | Fiala da 0,5mg/1ml | A | NO | ileo paralitido da anticolinergici curari e altre sintomatologie causati dagli stessi. | **2** |
| V03AB04 | X | Pralidossima | Flacone 200mg | C | NO | esteri organofosforici | **2** |
| ** | | Siero antibotulinico | Siero antibotulinico | | NO | Botulismo. **REPERIBILE PRESSO MINISTERO DELLA SALUTE** ** | **2** |
| A05BA03 | X | Silimarina | Flacone da 350mg / bust.200mg | C | NO | AMANITINE | **2** |
| V03AB35 | X | Sugammadex | Fiala da 200mg 2ml/ 500mg 5ml | C | NO | Inversione del blocco neuro-muscolare indotto da rocuronio e vecuronio | **2** |
| A11BA01 | X | Vitamina B1 tiamina | Fiala da 100mg/2ml | C | NO | Alcol Etilico. Glicole Etilenico. Ifosfamide | **2** |
| A11GA01 | X | Vitamina C acido ascorbico | Fiala da 1g/5ml | C | NO | mataemoglobinemia | **2** |
| V03AB03 | X | Calcio edetato bisodico (EDTA) | Fiala da 1g/10ml | C | NO | PIOMBO. RAME. ZINCO. MANGANESE. Alcuni radioisotopi. | **3** |
| V03AC01 | X | Deferoxamina mesilato | Flacone da 500mg/5ml | A | NO | FERRO E ALLUMINIO | **3** |
| V03AB | X | DMPS (Dimaval) | Fiala da 250mg/5ml | X | SI | Mercurio. Piombo. Polonio. Cobalto. | **3** |
| V03AB | X | DMPS (Dimaval) | capsule | X | SI | Mercurio. Piombo. Polonio. Cobalto. | **3** |
| V03AB36 | X | Fentolamnina mesilato | Fila da 10mg/ml | X | SI | Crisi ipertensiva o Stravaso da agenti vasocostrittori. | **3** |

| | | | | | | | |
|---|---|---|---|---|---|---|---|
| V03AF09 | X | Glucarpidase | fiala da 1000 U.I. | X | NO | Riduzione di tossicità da Methotrexate **in pazienti con insufficienza Renale** | **3** |
| H03BA02 | X | Propriltiouracile | compresse da 50mg | X | NO | Ipertiroidismo da Farmaci | **3** |
| J06AA | X | Siero antimalmignatta | Flacone da 6000 U.I. | X | NO | VEDOVA NERA. MALMIGNATTA | **3** |
| V03AB | X | Succimer DMSA | capsule da 100mg | X | NO | Arsenico. Lewisiti. Mercurio, Piombo | **3** |
| J07BG01 | X | Vaccino Antirabbico | Fiala | C | NO | Immunizzazione attiva per la Rabbia | **3** |
| B01AE03 | X | Argatroban | flacone da 250mg/2,5ml | C | NO | Trombocitopenia da eparina. Inibizione diretta della trombina | **4** |
| V03AB31 | X | Blu di prussia | capsule da 500mg | X | SI | cesio e tallio. | **4** |
| V03AB | X | Dietilentriamono penta acetato di calcioe di zinco Ca-DTPA e Zn-DTPA | Fiala | X | SI | Americio, Plutonio, curio, californio, berkelio, torio, ittrio. Nuclidi. | **4** |
| J06BB05 | X | Immunoglobuline umane antirabbia | Fiala da 300 U.I. | X | Sì | Profilassi rabbia. | **4** |
| J06BB05 | X | Immunoglobuline umane antirabbia | Fiala da 750 U.I. | X | SI | Profilassi rabbia | **4** |
| M01CC01 | X | Penicillamina cloridrato | capsule da 150mg | C | NO | Rame, Piombo, zinco, oro, arsenico, cadmio. **MORBO DI WILSON. CISTINURIA** | **4** |
| J07AJ52 | X | Siero antidifterite | fiala | X | SI | DIFTERITE. **FARMACO ESTERO** | **4** |
| H01CB02 | X | OCTREOTIDE | fiala | A | NO | Sulfonilurea | **2** |
| A16AX13 | X | Uridina acetato | Polvere | X | X | Tossicità da 5-fluoruracile e capecitabina. **USO COMPASSIONEVOLE CONTATTARE IL CAV** | **4** |

**Legenda Sezione Antidoti**

| | |
|---|---|
| **PRIORITA' 1** | **DA SOMMINISTRARE ENTRO 30 MM.** |

| | |
|---|---|
| PRIORITA' 2 | DA SOMMINISTRARE ENTRO 2 ORE |
| PRIORITA' 3 | DA SOMMINISTRARE ENTRO 4 - 6 ORE |
| PRIORITA' 4 | SUPERIORE A 6 ORE |
| X | CODICE NON DISPONIBILE |

** PER MODALITÀ RICHIESTA SIERO ANTIBOTULINICO CONSULTARE CIRCOLARE MINISTERO SALUTE (Prot. n. D.G.P.R.E. 0021834-P-12/10/2012) . CONTATTI TEL. MIN. SAL. h24 06-59942551 oppure 06-59942550

ALL.B

| ***Elenco Nuovi Inserimenti/Aggiornamenti/Eliminazioni nel PTR , rispetto alla precedente versione (29.0)*** | | | | | | | | | | |
|---|---|---|---|---|---|---|---|---|---|---|
| *Codice ATC* | *Descrizione* | *For. Farm.* | *C. Rimborsabilità (SSN)* | *Nota AIFA* | *C. Fornitura* | *PHT* | *PT/Scheda di prescrizione AIFA/Registro* | *Nuovo inserimento/Aggiornamento/Eliminazione* | *Note* | *Raccomandazioni* |
| *L04AC19* | *Satralizumab* | *sc* | *H* | | *RRL* | | *Registro* | *Nuovo inserimento* | *Det AIFA n.588/2022* | *Si raccomanda per quanto possibile e compatibilmente con le necessità cliniche dei pazienti, di limitare l'utilizzo, dei farmaci a brevetto scaduto contenenti il principio attivo Rituximab per il quale sono presenti medicinali a minor costo vincitori di gara regionale indetta dal soggetto aggregatore Innovapuglia.* |
| *C10AX16* | *Inclisiran* | *SC* | *A* | | *RRL* | *X* | *Registro* | *Nuovo inserimento* | *Det. Aifa n.667/2022* | |
| *L01EL03* | *Zanubrutinib* | *CPS* | *H* | | *RNRL* | | *Registro* | *Nuovo inserimento* | *Det. Aifa n. 704/2022* | |
| *B01AB09* | *Danaparoid* | *EV/ SC* | *H* | | *RR* | | | *Nuovo inserimento* | *Det. Aifa n.574/2022* | |
| *L01FX12* | *Tafasitamab* | *EV* | *H* | | *OSP* | | *Registro* | *Nuovo inserimento* | *. Det. AIFA n.788/2022* | |
| *L01XY02* | *Pertuzumab/Trastuzumab* | *SC* | *H* | | *OSP* | | *Registro* | *Nuovo inserimento* | *Det. Aifa n.606/2022* | *Si raccomanda per quanto possibile e compatibilmente con le necessità cliniche dei pazienti, utilizzare preferibilmente la formulazione in associazione precostituita sottocutanea, a maggior costo, nei casi di difficoltoso accesso vascolare periferico per scarso patrimonio venoso, già provato da precedenti trattamenti, sia in pazienti che presentino trombosi dei vasi periferici che non permettano di posizionare un accesso vascolare centrale.* |
| *L01FX07* | *Blinatumomab* | *EV* | *H* | | *OSP* | | *Registro* | *Aggiornamento* | *Attribuzione del requisito di Innovatività terapeutica. Det. AIFA n.632/2022* | |
| *H02AB09* | *Idrocortisone* | *CPS* | *H* | | *RRL* | | | *Aggiornamento* | *Nuova Indicazione terapeutica. Det. Aifa n. 549/2022* | |
| *L01FF01* | *Nivolumab* | *EV* | *H* | | *OSP* | | *Registro* | *Aggiornamento* | *Attribuzione del requisito di innovatività terapeutica Det.Aifa n. 591/2022* | |
| *L01EX07* | *Cabozantinib* | *CPR* | *H* | | *RNRL* | | *Registro* | *Aggiornamento* | *Nuova Indicazione terapeutica. Det. Aifa n. 775/2022* | |
| *B06AC01* | *Inibitore della C! esterasi* | *SC* | *A* | | *RR* | *X* | *PT* | *Aggiornamento* | *Malattia rara cod.RC0190. Det. Aifa n. 623/2022* | |
| *B02BD04* | *Fattore IX di coagulazione ricombinante* | *EV* | *A* | | *RRL* | *X* | | *Aggiornamento* | *Nuova Indicazione terapeutica. Det. Aifa n. 645/2022* | |
| *L01FF03* | *Durvalumab* | *EV* | *H* | | *OSP* | | *Registro* | *Aggiornamento* | *Nuova Indicazione terapeutica. Det. Aifa n. 766/2022* | |
| *R03DX05* | *Omalizumab* | *SC* | *A* | | *RRL* | *X* | *PT* | *Aggiornamento* | *Nuova Indicazione terapeutica. Det. Aifa n. 668/2022 e Det.Aifa n.746/2022 modifica PT web baserd* | |
| *L01EH03* | *Tucatinib* | *CPR* | *H* | | *RNRL* | | *Registro* | *Nuovo inserimento* | *Attribuzione del requisito di innovatività terapeutica. Det. Aifa n.790/2022* | |

Il Presente allegato si compone di n. 01 pagine
Il Dirigente della Sezione Farmaci, Dispositivi medici e Assistenza Integrativa
Dott. Paolo Stella

DETERMINAZIONE DEL DIRIGENTE SEZIONE MOBILITÀ SOSTENIBILE E VIGILANZA DEL TRASPORTO PUBBLICO LOCALE 13 ottobre 2022, n. 95

**L. 144/99 Piano Nazionale della Sicurezza Stradale – V Programma di attuazione – Progetto "Piano… in Bici". Bando pubblico per l'assegnazione di contributi finalizzati alla redazione dei Piani della Mobilità Ciclistica in favore degli Enti Locali - DD n. 67 del 16/12/2020 del Dirigente della Sezione Mobilità Sostenibile e Vigilanza del TPL, pubblicata sul BURP n. 174 del 31 dicembre 2020.**

**Comune di Francavilla Fontana – PMC Francavilla Fontana – Presa d'atto di omologazione della spesa, determinazione del contributo definitivo, liquidazione e pagamento del saldo finale ai sensi dell'art. 8 del disciplinare.**

**Il Dirigente della Sezione**

**VISTI gli articoli 4 e 5 della L.R. n. 7/97** inerente "Norme in materia di organizzazione dell' amministrazione regionale." che regolano l'attività della Regione Puglia secondo i principi di cui al decreto legislativo 3 febbraio 1993, n. 29 e successive modificazioni e integrazioni in tema di ripartizione delle competenze e funzioni dirigenziali;

**VISTA la D.G.R. n. 3261/98** in materia di "Separazione delle attività di direzione politica da quelle di gestione amministrativa. Direttiva alle strutture organizzative regionali";

**VISTI gli artt. 4 e 16 del D.Lgs. 165/01** in materia di "Norme generali sull'ordinamento del lavoro alle dipendenze delle amministrazioni pubbliche" con riferimento a Indirizzo politico-amministrativo. Funzioni e responsabilità e Funzioni dei dirigenti di uffici dirigenziali generali;

**VISTO l'art. 18 del D.Lgs. n. 196/2003** "Codice in materia di protezione dei dati personali" in merito ai principi applicabili ai trattamenti effettuati dai soggetti pubblici;

**VISTO il D.Lgs. n. 82 del 07/03/2005** "Codice dell'amministrazione digitale";

**VISTO l'art. 32 della Legge n. 69 del 18/06/2009**, che prevede l'obbligo di sostituire la pubblicazione tradizionale all'Albo ufficiale con la pubblicazione sui siti informatici;

**VISTA la D.G.R. n. 1518/2015 e il D.P.G.R. n. 443/2015** di adozione e approvazione del "Modello Ambidestro per l'Innovazione della macchina Amministrativa regionale MAIA";

**VISTO il D.Lgs. 196/03** "Codice in materia di protezione dei dati personali" in merito ai Principi applicabili ai trattamenti effettuati dai soggetti pubblici, **e il Regolamento (UE) 679/2016;**

**VISTE le Linee guida** per la gestione degli atti Dirigenziali come documenti originali informatici con il sistema CIFRA1, trasmesse dal Segretariato Generale della Giunta regionale con nota prot. AOO_22 N.652 del 31.03.2020 e AOO_175 n.1875 del 28/05/2020;

**VISTA la D.G.R. n. 1974 del 07/12/2020**, pubblicata sul B.U.R.P. n. 14 del 26/01/2021, recante l' "Approvazione atto di Alta Organizzazione. Modello Organizzativo MAIA 2.0.", con cui si istituisce il Dipartimento "Mobilità" all'interno del sistema organizzativo della Giunta Regionale;

**VISTO il D.P.G.R. n. 22 del 22/01/2021** "Adozione Atto di Alta Organizzazione. Modello Organizzativo MAIA 2.0";

**VISTA la D.G.R. n. 682 del 26/04/2021**, pubblicata su B.U.R.P. n. 61 del 04/05/2021, recante l'"Atto di Alta Organizzazione. Modello Organizzativo MAIA 2.0. Conferimento incarichi di Direttore del Dipartimento Mobilità", con cui si conferisce l'incarico del Dipartimento "Mobilità" all'Avv. Vito Antonio Antonacci;

**VISTA la D.G.R**. **n. 1466 del 15/09/2021**, recante l'approvazione della Strategia regionale per la parità di genere, denominata "Agenda di Genere";

**VISTA la L.R. n. 51 del 30/12/2021** recante "Disposizioni per la formazione del bilancio di previsione 2022 e bilancio pluriennale 2022-2024 della Regione Puglia - legge di stabilità regionale 2022";

**VISTA la L.R. n. 52 del 30/12/2021** recante "Bilancio di previsione della Regione Puglia per l'esercizio finanziario 2022 e bilancio pluriennale 2022-2024";

**VISTA la D.G.R. n. 2 del 20/01/2022** concernente il "Bilancio di previsione per l'esercizio finanziario 2022 e pluriennale 2022-2024. Articolo 39, comma 10, del decreto legislativo 23 giugno 2011, n. 118. Documento tecnico di accompagnamento e Bilancio Finanziario Gestionale. Approvazione";

**VISTA la D.G.R. n. 302 del 07/03/2022**, recante "Valutazione di Impatto di Genere. Sistema di gestione e di monitoraggio";

**VISTA la D.G.R. n. 1387 del 10/10/2022**, concernente "Attribuzione, ai sensi dell'articolo 24, comma 5, del decreto del Presidente della Giunta regionale 22 gennaio 2021, n. 22, delle funzioni vicarie della Sezione Mobilità Sostenibile e Vigilanza del TPL, Struttura del Dipartimento Mobilità – Ulteriore Proroga", con cui si affida *ad interim* le funzioni vicarie della Sezione Mobilità Sostenibile e Vigilanza del TPL all'ing. Irene di Tria, Dirigente della Sezione Infrastrutture per la Mobilità.

**VISTA** la seguente relazione istruttoria:

**PREMESSO CHE:**

- la legge 144/99 istituisce il Piano Nazionale della Sicurezza Stradale e indica che lo stesso viene attuato attraverso programmi annuali;
- la legge 296/06 (Finanziaria 2007) ha attribuito 53 milioni di Euro per il finanziamento delle attività connesse all'attuazione, alla valutazione di efficacia ed all'aggiornamento del Piano per ciascuno degli anni 2007, 2008 e 2009;
- il Ministero delle Infrastrutture e dei Trasporti ha elaborato il "4° e 5° Programma di Attuazione del Piano Nazionale della Sicurezza Stradale" - da qui in avanti denominato "4° e 5° Programma" – da finanziarsi rispettivamente con le risorse rese disponibili dalla legge 296/06 per l'anno 2008 e 2009 e a tale fine ha preventivamente organizzato una fase di consultazione e concertazione con le Regioni, le Province Autonome, l'UPI e l'ANCI, per acquisire gli elementi conoscitivi e valutativi più opportuni per determinare contenuti e modalità applicative del suddetto programma;
- in materia di sicurezza stradale il Ministero svolge funzioni di indirizzo, programmazione generale, coordinamento, perequazione e di verifica generale complementari alle funzioni di regolamentazione, di programmazione operativa, di impulso e di verifica puntuale proprie delle Regioni, e che in relazione al rapporto di sussidiarietà esistente tra i due livelli di governo si ritiene opportuno organizzare le azioni del 4° e 5° Programma tenendo conto dei diversi e complementari ruoli dello Stato da un lato e delle Regioni e Province autonome dall'altro;
- la Conferenza Unificata nella seduta del 18 dicembre 2008 ha espresso parere favorevole sul "4° e 5° Programma" e sui criteri di riparto delle risorse previste dall'art. 1, comma 1035 delle legge 27 dicembre 2006, n. 296;
- il CIPE, con delibera n. 108 del 18 dicembre 2008, ha approvato il "4° Programma", anche in riferimento alla ripartizione regionale delle risorse finanziarie per l'annualità 2008 ed il "5° Programma", limitatamente all'impostazione programmatica nelle more del riparto delle disponibilità iscritte nel bilancio per l'annualità 2009;
- con Decreto n. 296 del 29/12/2008, registrato dalla Corte dei Conti in data 18 marzo 2009, il Ministro delle Infrastrutture e dei Trasporti ha individuato i coefficienti di ripartizione delle risorse finanziarie del 4° e 5° Programma per gli anni 2008 e 2009 ed ha ripartito le risorse finanziarie di cui al 4° programma secondo le percentuali richiamate nella Tabella A (allegata al decreto), procedendo altresì all'assegnazione alla Regione Puglia della somma di € 3.236.238,00 a titolo di cofinanziamento a valere sulle risorse del 4° programma, di cui alla Tabella B (allegata al decreto);
- con Decreto Dirigenziale n. 5331 dei 30/12/2008, registrato dall'Ufficio Centrale di Bilancio il 20/1/2009 e restituito con nota n. 712 del 27/5/2009, é stato disposto l'impegno delle risorse pari a 53 milioni di euro a favore di Regioni e Province autonome secondo gli importi indicati nella ripartizione del citato Decreto Ministeriale;
- con Decreto n. 563 del 10 luglio 2009 il Ministro delle Infrastrutture e dei Trasporti ha ripartito le risorse relative all'esercizio finanziario 2009;

- con Decreto Dirigenziale n. 4857 del 29 dicembre 2009, registrato alla Corte dei Conti in data 15 febbraio 2010, il Ministro delle Infrastrutture e dei Trasporti ha disposto l'impegno delle risorse ministeriali relative al 5° Programma pari ad € 31.350.000,00 per l'anno 2009, disponendo altresì la ripartizione regionale delle risorse secondo le percentuali richiamate nella citata Tabella A allegata al decreto, dalla quale si evince l'assegnazione alla Regione Puglia della somma di € 1.914.262,35 a valere sulle risorse del 5° Programma;
- per l'utilizzo delle risorse della V annualità del PNSS l'Assessorato Regionale ai Trasporti, coerentemente con i macro obiettivi di sicurezza stradale cosi come previsti dal PNSS, e in funzione della visione strategica regionale ampia e diversificata in materia di mobilità sicura e sostenibile, ha ritenuto di intervenire per la prima volta in maniera mirata a favore della tutela della sicurezza degli utenti "non motorizzati", vale a dire pedoni e ciclisti, mediante il cofinanziamento della redazione dei piani della mobilità ciclistica comunali e provinciali, ai sensi della normativa di settore vigente (L. 366/98, DM 557/99, L.R. n. 1/2013);
- la proposta progettuale denominata "Piano…in bici", predisposta dai competenti uffici della Regione Puglia e trasmessa al MIT — Direzione Generale per la Sicurezza Stradale con nota prot. 474 dei 29/05/2012, ha ricevuto parere di compatibilità con nota prot. n. 3169 dell'11/06/2012; con successiva nota prot. n. 5042 dell'8 settembre 2012 il Ministero ha chiarito che, avendo il progetto "Piano…in bici", previsto il finanziamento di strumenti di rafforzamento della capacità di governo della sicurezza stradale con somme a disposizione della Regione Puglia quale soggetto attuatore, per l'utilizzo della quota non assegnata per via competitiva agli enti locali, sarebbe stato necessario uno specifico accordo con ANCI e UPI;
- con Delibera di Giunta n. 1922 del 02/10/2012 la Regione Puglia ha provveduto all'approvazione dello schema di convenzione ministeriale afferente il trasferimento dei fondi relativi al 4° e 5° Programma di Attuazione del PNSS; in data 19/11/2012 é stata sottoscritta la convenzione disciplinante i rapporti tra la Regione Puglia e il Ministero delle Infrastrutture e dei Trasporti — Dipartimento per i trasporti, la navigazione ed i sistemi informativi e statistici per il trasferimento dei fondi relativi al 4° e 5° Programma di Attuazione del PNSS;
- con decreto n. 56 del 04/04/2013 Ministero delle Infrastrutture e dei Trasporti, registrato alla Corte dei Conti in data 15/05/2013, è stata approvata e resa esecutiva la convenzione stipulata tra Ministero e Regione concernente il IV e V programma di attuazione del Piano Nazionale della Sicurezza Stradale;
- in data 13/12/2013 e è stato sottoscritto il verbale di accordo tra Regione Puglia, UPI-ANCI con il quale si è:
    - *riscontrato l'impegno della Regione Puglia a mettere a disposizione la somma di € 50.000,00 del bilancio regionale per l'attività di "assistenza tecnica progettuale";*
    - *concordato di destinare al Progetto* "Piano…in bici", *riguardante il cofinanziamento della redazione dei piani delle reti ciclabili da parte degli Enti Locali pugliesi (ai sensi della Legge Regionale n. 1 del 2013 sulla mobilità ciclistica) da finanziarsi con le risorse di cui al V Programma, secondo le seguenti modalità:*

    *1) € 1.814.262,35 da destinare a favore dei Comuni e delle Province pugliesi con procedura competitiva, a seguito di pubblicazione del bando a sportello del progetto* "Piano…in bici", *(Piani di Reti Ciclabili);*

    *2) € 100.000,00 da destinare al cofinanziamento delle attività di Assistenza Tecnica del progetto "*Piano ...in Bici*", assegnando la gestione finanziaria, contabile e amministrativa della succitata somma in capo all'Amministrazione Regionale, per le finalità di cui sopra;*
- il suddetto verbale di accordo con ANCI e UPI é stato trasmesso al Ministero con nota prot. n. 078/0038 del 9 gennaio 2014;
- il bilancio di previsione della Regione Puglia per l'esercizio 2019 ha stanziato sul capitolo 551054 l'importo di € 1.914.262,35 quale cofinanziamento ministeriale e sul capitolo 1005002 l'importo pari € 50.000,00 come quota di cofinanziamento regionale da destinare al cofinanziamento delle attività di Assistenza Tecnica del progetto "Piano …in bici".

**CONSIDERATO CHE:**

- tra la Regione Puglia, il Politecnico di Bari e l'ASSET Puglia, a seguito della DGR n. 107/2018 avente ad oggetto "Realizzazione e conduzione di collaborazioni istituzionali, studi di prefattibilità, progetti di ricerca finanziati anche da organizzazioni/Enti di ricerca nazionali ed internazionali. Approvazione schema di Accordo Quadro di Collaborazione Istituzionale con ASSET - Politecnico di Bari" è stato siglato un accordo quadro per collaborazioni istituzionali, nel quale si specifica che: "Le Parti intendono attivare una collaborazione strategica della durata di 3 (tre) anni al fine di realizzare e condurre di concerto collaborazioni istituzionali, progetti di ricerca finanziati anche da organizzazioni/Enti di ricerca nazionali ed internazionali, progetti innovativi e sperimentazioni negli ambiti disciplinari individuati, corsi di formazione, studi di prefattibilità";
- il suddetto Accordo Quadro è stato sottoscritto in forma digitale dal Direttore del Dipartimento Mobilità, Qualità Urbana, Opere Pubbliche, Ecologia e Paesaggio, Ing. Barbara Valenzano, dal Commissario Straordinario dell'Agenzia Regionale strategica per lo Sviluppo Ecosostenibile del Territorio, Ing. Raffaele Sannicandro, e dal Rettore del Politecnico di Bari, Prof. Eugenio Di Sciascio, in data 20/02/2018;
- in particolare l'articolo 2 dell'Accordo Quadro prevede che la collaborazione scientifico-tecnologica tra le parti sarà finalizzata, a mezzo di Accordi attuativi successivi, alla realizzazione di vari obiettivi/attività, tra i quali la "Sperimentazione di specifiche azioni di "accompagnamento/affiancamento" agli Enti locali nei processi di pianificazione, programmazione e progettazione di interventi di promozione della mobilità sostenibile e di rigenerazione urbana";
- l'Accordo attuativo avente ad oggetto "Accordo di collaborazione istituzionale tra la Regione Puglia e il Politecnico di Bari di attuazione dell'accordo quadro approvato con DGR N. 107/2018 - Percorso formativo rivolto agli enti locali per la redazione dei piani della mobilità ciclistica (L.R. 1/2013) assistenza e monitoraggio - V programma di attuazione del PNSS" è stato sottoscritto in forma digitale in data 21/03/2019 dal Direttore del Dipartimento Mobilità, Qualità Urbana, Opere Pubbliche, Ecologia e Paesaggio della Regione Puglia (Ing. Barbara Valenzano) e dal Rettore del Politecnico di Bari (Prof. Eugenio Di Sciascio);
- con Determinazione Dirigenziale n. 13 del 16/05/2019 il Dirigente della Sezione Mobilità Sostenibile e Vigilanza del TPL ha preso atto dell'Accordo attuativo che prevede un importo complessivo di € 39.886,60 e ha proceduto ad impegnare la suddetta somma;
- il suddetto Accordo attuativo prevede all'art. 1 le seguenti attività del Politecnico di Bari:
    - attività di formazione rivolta a Comuni, Province pugliesi e Città metropolitana finalizzata al supporto per la elaborazione dei piani di mobilità ciclistica da svolgersi sia con lezioni frontali che con il supporto a distanza;
    - elaborazione di linee guida per la redazione dei piani della mobilità ciclistica;
    - supporto per l'elaborazione dell'avviso pubblico rivolto a Comuni, Province e Città Metropolitana per il cofinanziamento dei piani della mobilità ciclistica;
    - monitoraggio nella fase di pubblicazione dell'avviso;
- con Determinazione Dirigenziale n. 24 del 18/07/2019 il Dirigente della Sezione Mobilità Sostenibile e Vigilanza del TPL:
    - ha preso atto dell'inizio delle attività previste dall' "Accordo di collaborazione istituzionale tra la Regione Puglia e il Politecnico di Bari di attuazione dell'accordo quadro approvato con DGR N. 107/2018 - Percorso formativo rivolto agli enti locali per la redazione dei piani della mobilità ciclistica (L.R. 1/2013) assistenza e monitoraggio - V programma di attuazione del PNSS" il giorno 19 aprile 2019;
    - ha proceduto alla liquidazione in favore del Politecnico di Bari della somma di € 10.000,00 quale prima tranche di pagamento prevista dall'art. 3 dell'"Accordo di collaborazione" succitato;
- con Determinazione Dirigenziale n. 62 del 20/12/2019 il Dirigente della Sezione Mobilità Sostenibile e Vigilanza del TPL:
    - ha adottato la "Documentazione tecnica a corredo delle linee guida per la redazione dei Piani di Mobilità Ciclistica degli Enti Locali", che saranno parte integrante delle linee guida per la redazione dei Piani di Mobilità Ciclistica degli Enti Locali.

**DATO ATTO CHE:**

- il Politecnico di Bari con PEC del 07/09/2020 ha trasmesso le "Linee Guida per la redazione dei P.M.C. (Piani di Mobilità Ciclistica)", acquisita al prot. AOO/184/07/09/2020/0001853, secondo quanto previsto all'art. 1 dell' "Accordo di collaborazione" succitato in relazione alle attività del Politecnico;
- con Deliberazione di Giunta Regionale. n. 1504 del 10/09/2020 la Giunta:
  - ha approvato le "Linee Guida per la redazione dei P.M.C. (Piani di Mobilità Ciclistica)";
  - ha dato mandato al Dirigente della Sezione Mobilità Sostenibile e Vigilanza del TPL di adottare il bando a sportello relativo al Progetto "Piano … in bici", riguardante il cofinanziamento della redazione dei piani della mobilità ciclistica in favore degli Enti Locali pugliesi con le risorse di cui al V Programma del PNSS;
- in relazione alle risorse assegnate alla Regione Puglia nell'ambito del Progetto "*Piano…in bici*" risultano disponibili € 1.814.262,35 da destinare a favore dei Comuni e delle Province pugliesi con procedura competitiva, a seguito di pubblicazione di un bando a sportello;
- con Deliberazione di Giunta Regionale. n. 1924 del 30/11/2020 la Giunta:
  - ha autorizzato, ai sensi dell'art. 51, comma 2, del D. Lgs. n. 118/2011, le variazioni al Bilancio di Previsione 2020 e pluriennale 2020-2022, al Documento Tecnico di Accompagnamento, al Bilancio Finanziario Gestionale approvato con la D.G.R. n. 55 del 21/01/2020, con lo stanziamento della somma di € 1.814.262,35 (euro un milione ottocentoquattordicimiladuecentosessantadue/35) sul capitolo 551054;
- con Determinazione Dirigenziale n. 67 del 16/12/2020 il Dirigente della Sezione Mobilità Sostenibile e Vigilanza del TPL:
  - ha approvato il "Bando pubblico per l'assegnazione di contributi finalizzati alla redazione dei Piani della Mobilità Ciclistica degli Enti Locali", e la specifica relativa modulistica, composta dall' "Istanza di partecipazione" e dal "Prospetto di copertura della spesa";
  - ha approvato lo schema di disciplinare, per la disciplina dei rapporti tra Regione Puglia ed Enti Beneficiari ai fini della realizzazione degli interventi oggetto di cofinanziamento e del trasferimento delle risorse rese disponibili;
  - ha dato atto che con successivo provvedimento del Dirigente della Sezione Mobilità Sostenibile e Vigilanza del TPL si procederà alla nomina della Commissione di Valutazione interna, composta da tre dipendenti regionali;
  - ha proceduto all'accertamento d'entrata e alla prenotazione d'impegno di spesa di € 1.814.262,35 da destinare a favore dei Comuni e delle Province pugliesi con procedura competitiva;
  - ha stabilito che le domande di partecipazione da parte delle Amministrazioni interessate dovranno pervenire entro le **ore 12.00 del 31 marzo 2021**, a pena di esclusione;
- il suddetto bando è stato pubblicato sul BURP n. 174 del 31 dicembre 2020;
- con Determinazione Dirigenziale n. 22 del 29/03/2021 il Dirigente della Sezione Mobilità Sostenibile e Vigilanza del TPL:
  - ha prorogato il termine di presentazione delle istanze e della relativa documentazione del "Bando pubblico per l'assegnazione di contributi finalizzati alla redazione dei Piani della Mobilità Ciclistica degli Enti Locali" fino alle **ore 12.00 del giorno 30 aprile 2021**, al fine di garantire la massima partecipazione degli Enti interessati e consentire loro di superare le difficoltà emerse per la predisposizione della necessaria documentazione e l'inoltro delle domande di partecipazione al bando pubblico;
- con Determinazione del Dirigente della Sezione Mobilità Sostenibile e Vigilanza del TPL n. 30 del 13/04/2021 è stata nominata la commissione di valutazione;
- il bando prevede la selezione degli interventi ammissibili a finanziamento mediante una procedura "*a sportello*" strutturata in:
  - una fase di verifica dell'ammissibilità formale ex art. 6,
  - una fase di valutazione tecnica ex art. 6,

  e che l'istruttoria delle proposte candidate proceda di volta in volta in funzione dell'ordine cronologico di arrivo delle relative istanze di finanziamento;

- il Comune di Francavilla Fontana ha candidato la proposta denominata "*PMC Francavilla Fontana*" per l'importo complessivo di € 18.000,00, di cui € 8.000,00 (pari al 44,44%) cofinanziato con le risorse ministeriali;
- la suindicata proposta è stata trasmessa in data 26/02/2021 ed assunta al protocollo della Sezione Mobilità Sostenibile e Vigilanza del TPL n. AOO_184/PROT/01/03/2021/0000372;
- nella seduta del 06/05/2021, giusto verbale n. 2, la commissione di valutazione ha sottoposto la proposta in questione alla verifica dell'ammissibilità formale e, alla luce della coerenza e della completezza della documentazione trasmessa, ha ritenuto superata detta fase. Nella fase di valutazione tecnica ha ritenuto ammissibile a finanziamento la proposta candidata, attribuendole un punteggio di 76/100.

**PRESO ATTO CHE:**

- con DD n. 42 del 28/05/2021 del Dirigente della Sezione Mobilità Sostenibile e Vigilanza del TPL:
  - ha approvato l'iter istruttorio adottato dalla commissione di valutazione e trascritto nel verbale n. 2 del 06/05/2021;
  - ha proceduto all'ammissione al finanziamento della proposta candidata dal Comune di Francavilla Fontana denominata "*PMC Francavilla Fontana*" per l'importo complessivo di € 18.000,00, di cui € 8.000,00 (pari al 44,44%) cofinanziato con le risorse ministeriali;
  - ha proceduto con l'accertamento di entrata e all'impegno di spesa in favore del Comune di Francavilla Fontana della somma di € 8.000,00 (euro ottomila);
- con nota n. AOO_184/PROT/02/09/2021/0001850 la Regione Puglia ha trasmesso al Comune di Francavilla Fontana il Disciplinare sottoscritto regolante i rapporti tra la Regione e il soggetto beneficiario;
- il suddetto Disciplinare prevede all'art. 8 che il contributo regionale sarà corrisposto secondo le seguenti tranche:
  a) *erogazione pari al 20% dell'importo entro 3 mesi dalla sottoscrizione del disciplinare;*
  b) *erogazione pari al 40% dell'importo del contributo regionale concesso previa trasmissione, da parte del Responsabile del Procedimento, della Delibera di Giunta di adozione, di tutti gli elaborati costituivi del piano adottato nonché del Rapporto Ambientale qualora il PMC sia stato assoggettato a VAS, e avvenuta rendicontazione delle spese quietanzate pari al totale della prima quota;*
  c) *erogazione pari al 30% dell'importo del contributo regionale concesso previa trasmissione, da parte del Responsabile del Procedimento, della Delibera di Consiglio di approvazione definitiva del Piano comprensiva della eventuale Dichiarazione di Sintesi nonché di tutti gli elaborati costituivi del piano approvato e avvenuta rendicontazione delle spese quietanzate pari al totale della seconda quota;*
  d) *saldo pari al 10% a seguito dell'avvenuta rendicontazione delle spese quietanzate pari al totale della terza quota.*
- con DD n. 153 del 07/12/2021 del Dirigente della Sezione Mobilità Sostenibile e Vigilanza del TPL ha effettuato la liquidazione in favore del Comune di Francavilla Fontana della somma di € 1.600,00 (euro milleseicento), quale prima tranche prevista dall'art. 8 del Disciplinare succitato.

**RILEVATO CHE:**

- con DD n. 153 del 07/12/2021 del Dirigente della Sezione Mobilità Sostenibile e Vigilanza del TPL ha effettuato la liquidazione in favore del Comune di Francavilla Fontana della somma di € 1.600,00, quale prima tranche prevista dall'art. 8 del Disciplinare succitato;
- con mail del 6 dicembre 2021 il RUP dell'intervento, Arch. Emanuela A. Solimeo, ha trasmesso la Determinazione del dirigente dell'Urbanistica n. 1333 del 06/12/2021 di affidamento dell'incarico di progettazione del Piano della Mobilità Ciclistica del Comune di Francavilla Fontana *"PMC Francavilla Fontana",* a favore della Società Tecnomobility di Andersson Anna Maria Margareta & C. s.a.s.;
- all'interno della Determinazione succitata è stato dato atto che l'importo complessivo per il servizio risulta essere € 14.400,00, pertanto le economie rispetto all'impegno previsto sono pari a € 3.600,00;

- con nota n. 8089 del 21/02/2022, il Comune ha trasmesso la DGC n. 43 del 15/02/2022 di adozione del Piano Urbano della Mobilità Ciclistica e tutti gli elaborati costitutivi del piano stesso;
- nota n. 21853 del 11/05/2022, il Comune ha inviato la DCC n. 27 del 29/04/2022 di approvazione del Piano Urbano della Mobilità Ciclistica;
- con nota n. 24141 del 24/05/2022, il Comune di Francavilla Fontana ha inoltrato l'atto di liquidazione n. 43 del 11/05/2022 e i relativi mandati di pagamento n. 2611 e 2612 del 20/05/2022 per l'importo complessivo di € 14.400,00;
- il cofinanziamento a valere sui fondi ministeriali è pari al 44,44%, come precedentemente indicato, pertanto il contributo definitivo che viene concesso al Comune di Francavilla Fontana per l'intervento in oggetto risulta pari a € 6.400,00;
- con l'atto dirigenziale n. 153/2021, sopra richiamato, è stata pagata la somma di € 1.600,00 a titolo di anticipazione, quindi, ai sensi dell'art. 8, lettera b), c) e d) del disciplinare, il saldo finale del contributo da corrispondere al Comune di Francavilla Fontana è pari a € 4.800,00.

**Si propone**

Per tutto quanto sopra riportato di:

- rideterminare il contributo che viene definitivamente concesso al Comune di Francavilla Fontana per l'intervento in oggetto nella misura di € 6.400,00 e procedere alla liquidazione in favore del Comune di Francavilla Fontana della somma di **€ 4.800,00** (euro quattromilaottocento/00), quale saldo finale previsto dall'art. 8, lettera b), c) e d) del Disciplinare succitato, come riportato nella sezione degli adempimenti contabili.

**Verifica ai sensi del Regolamento UE n. 679/2016 e**
**del D. Lgs. n. 196/2003 come modificato dal D. Lgs. n. 101/2018**
**Garanzie alla riservatezza**

La pubblicazione dell'atto, salve le garanzie previste dalla legge n. 241/90 in tema di accesso ai documenti amministrativi, avviene nel rispetto della tutela della riservatezza dei cittadini secondo quanto disposto dal Regolamento UE n. 679/2016 in materia di protezione dei dati personali, dal D. Lgs. n. 196/2003 come modificato dal D. Lgs. n. 101/2018, nonché dal vigente regolamento regionale n. 5/2006 per il trattamento dei dati sensibili e giudiziari.
Ai fini della pubblicità legale, l'atto destinato alla pubblicazione è redatto in modo da evitare la diffusione di dati personali identificativi non necessari ovvero il riferimento a dati sensibili; qualora tali dati fossero indispensabili per l'adozione dell'atto, essi sono trasferiti in documenti separati, esplicitamente richiamati.

**ADEMPIMENTI CONTABILI AI SENSI DEL D. LGS. N.118/11 e ss.mm.ii.**

- **Bilancio:** vincolato
- **Esercizio finanziario:** 2022
- **Competenza:** 2022
- **Missione 10:** Trasporti e diritto alla mobilità
- **Programma 5:** Viabilità e infrastrutture stradali
- **Titolo 1:** Spese correnti
- **Piano dei conti:** 1.04.01.02.003
- **CRA 16.04:** Dipartimento Mobilità - Sezione Mobilità Sostenibile e Vigilanza del Trasporto Pubblico Locale

- **Capitolo di spesa:** U0551054 *"Progetto Piano in bici – Interventi di strategia regionale – L.R. 1/2013 – Interventi per favorire lo sviluppo della mobilità ciclistica – L. 144/99 V Programma PNSS"*
- **Impegno di spesa:** DD n. 42 del 28/05/2021
- **Somma da liquidare e pagare**: € 4.800,00 (euro quattromilaottocento/00), a discarico parziale dell'impegno n. 3021038297, assunto con DD n. 42 del 28/05/2021
- **Causale liquidazione:** D.G.R. n. 1924 del 30/11/2020 e D.D. n. 67 del 16/12/2020 del Dirigente della Sezione Mobilità Sostenibile e Vigilanza del TPL, "*Bando pubblico per l'assegnazione di contributi finalizzati alla redazione dei Piani della Mobilità Ciclistica degli Enti Locali*" – Comune di Francavilla Fontana – Intervento denominato *"PMC Francavilla Fontana"*
- **Creditore:** Comune di Francavilla Fontana
- **C.F.:** 00176620748
- **Indirizzo PEC del creditore:** *comune.francavillafontana@pec.it*
- **CUP:** G62C21000620006
- **Modalità di pagamento:** conto di tesoreria unica n. 0063952

**Dichiarazioni e/o attestazioni:**

- si attesta che l'operazione contabile proposta assicura il rispetto dei vincoli di finanza pubblica e gli equilibri di bilancio di cui al D. Lgs. 118/2011;
- esiste disponibilità finanziaria sul capitolo di spesa innanzi indicato;
- le somme necessarie trovano copertura a valere sul capitolo U0551054;
- si attesta che l'importo pari ad € 4.800,00 (euro quattromilaottocento/00) corrisponde ad obbligazione giuridicamente perfezionata avente creditore certo e risulta liquidabile ed esigibile;
- l'erogazione disposta con il presente atto è esclusa dall'obbligo di verifica di cui all'art. 48/bis del DPR n. 602/1973, trattandosi di pagamento disposto in favore di Pubblica Amministrazione;
- ai sensi dell'art. 16 bis comma 10 della legge n. 2 del 28/01/2009 non ricorrono le condizioni per l'acquisizione del Documento Unico di Regolarità contributiva (D.U.R.C.);
- non ricorre l'applicazione della normativa antimafia;
- trattasi di spesa per la quale non sussiste l'obbligo di tracciabilità ai sensi della Legge n. 136/2010;
- è autorizzata la Sezione Bilancio e Ragioneria ad emettere in favore del Comune di Francavilla Fontana i relativi mandati di pagamento per complessivi € 4.800,00;
- ricorrono gli obblighi di cui agli articoli 26 co. 2 e 27 del D. Lgs. 14 marzo 2013 n. 33.

Il Dirigente della Sezione *ad interim*
(Ing. Irene di Tria)

**Il Dirigente della Sezione Mobilità Sostenibile e Vigilanza del TPL**

**Ritenuto di condividere le risultanze istruttorie di cui sopra e di dover procedere all'adozione del presente atto**

**D E T E R M I N A**

1. di approvare tutto quanto esposto in narrativa e che qui si intende integralmente riportato per farne parte integrante;
2. di rideterminare il contributo che viene definitivamente concesso al Comune di Francavilla Fontana per l'intervento in oggetto nella misura di € 6.400,00;
3. di procedere alla liquidazione in favore del Comune di Francavilla Fontana della somma di **€ 4.800,00** (euro quattromilaottocento/00), quale saldo finale previsto dall'art. 8, lettera b), c) e d) del Disciplinare succitato, come riportato nella sezione degli adempimenti contabili;

4. di trasmettere il presente atto al Servizio Verifiche di regolarità contabile sulla gestione del bilancio vincolato;
5. di disporre la pubblicazione del presente provvedimento sul Bollettino Ufficiale della Regione Puglia;
6. di trasmettere il presente atto al Comune di Francavilla Fontana all'indirizzo: *comune. francavillafontana@pec.it.*

Il presente provvedimento, firmato digitalmente ai sensi del Testo Unico D.P.R. 28 dicembre 2000, n. 445 e del D.Lgs. 7 marzo 2005, n. 82:

- è immediatamente esecutivo;
- è pubblicato, ai sensi degli art. 26 co. 2 e art. 27 del D.Lgs. 33/2013, sul sito della Regione Puglia - sezione Amministrazione Trasparente - sottosezione "Sovvenzioni, contributi, sussidi, vantaggi economici" - "Atti di concessione";
- è pubblicato, ai sensi del D.Lgs. 33/2013, sul sito www.regione.puglia.it nella sezione Amministrazione trasparente - "Provvedimenti";
- è pubblicato nella modalità telematica, per gli effetti di cui al comma 3 art. 20 DPGR n. 22/2021 in relazione all'obbligo di pubblicazione degli atti esecutivi per un periodo pari a dieci giorni, sull'Albo pretorio on line della Regione Puglia*;*
- è depositato nel sistema regionale di archiviazione Diogene, secondo le modalità di cui al punto 10 delle *Linee guida per la gestione degli atti Dirigenziali come documenti originali informatici con il sistema CIFRA1;*
- è redatto nel rispetto della tutela alla riservatezza, secondo quanto disposto dal Regolamento UE n. 679/2016 e dal D. Lgs. n. 196/2003 come modificato dal D. Lgs. n. 101/2018;
- è stato sottoposto a valutazione di impatto di genere ai sensi della DGR n. 302 del 07/03/2022;
- è composto da n. 11 facciate ed è adottato in singolo originale.

Il Dirigente della Sezione *ad interim*
(Ing. Irene di Tria)

Si attesta che il procedimento istruttorio è stato espletato nel rispetto della vigente normativa regionale, nazionale e comunitaria e che il presente schema di provvedimento è conforme alle risultanze istruttorie.

Il Funzionario Responsabile PO
(Ing. Francesco Cardaropoli)

DETERMINAZIONE DEL DIRIGENTE SEZIONE MOBILITÀ SOSTENIBILE E VIGILANZA DEL TRASPORTO PUBBLICO LOCALE 6 dicembre 2022, n. 125

**Accordo di Programma Quadro Strategia dell'Area Interna dell' "Alta Murgia" n. reg. 5420 del 16/03/2022. Presa d'atto della progettazione di dettaglio ed ammissione a finanziamento dell'intervento approvato dall'APQ con codice: "MOB 6. Percorso escursionistico-mountain bike Spinazzola - Cave di Bauxite" (CUP Progetto: J68H20000550001).**

L'anno **2022** il giorno **6** del mese di **dicembre**, in Bari, sulla base dell'istruttoria espletata dal Responsabile del Procedimento Francesco Cardaropoli, funzionario istruttore della Sezione Mobilità Sostenibile e Vigilanza del TPL, titolare di P.O. "Programmazione della mobilità ciclistica", nella sede della Sezione

**Il Dirigente della Sezione vicario ad interim**

**VISTI gli articoli 4 e 5 della L.R. n. 7/97** inerente "Norme in materia di organizzazione dell' amministrazione regionale." che regolano l'attività della Regione Puglia secondo i principi di cui al decreto legislativo 3 febbraio 1993, n. 29 e successive modificazioni e integrazioni in tema di ripartizione delle competenze e funzioni dirigenziali;

**VISTA la D.G.R. n.3261/98** in materia di "Separazione delle attività di direzione politica da quelle di gestione amministrativa. Direttiva alle strutture organizzative regionali";

**VISTI gli artt. 4 e 16 del D.Lgs. 165/01** in materia di "Norme generali sull'ordinamento del lavoro alle dipendenze delle amministrazioni pubbliche" con riferimento a Indirizzo politico-amministrativo. Funzioni e responsabilità e Funzioni dei dirigenti di uffici dirigenziali generali;

**VISTO l'art. 18 del D.Lgs. n. 196/2003** "Codice in materia di protezione dei dati personali" in merito ai principi applicabili ai trattamenti effettuati dai soggetti pubblici;

**VISTO il D.Lgs. n. 82 del 07/03/2005** "Codice dell'amministrazione digitale";

**VISTO l'art. 32 della Legge n.69 del 18/06/2009**, che prevede l'obbligo di sostituire la pubblicazione tradizionale all'Albo ufficiale con la pubblicazione sui siti informatici;

**VISTA la D.G.R. n. 1518/2015 e il D.P.G.R. n. 443/2015** di adozione e approvazione del "Modello Ambidestro per l'Innovazione della macchina Amministrativa regionale MAIA";

**VISTO il D.Lgs. 196/03** "Codice in materia di protezione dei dati personali" in merito ai Principi applicabili ai trattamenti effettuati dai soggetti pubblici, **e il Regolamento (UE) 679/2016;**

**VISTE le Linee guida** per la gestione degli atti Dirigenziali come documenti originali informatici con il sistema CIFRA1, trasmesse dal Segretariato Generale della Giunta regionale con nota prot. AOO_22 N.652 del 31.03.2020 eAOO_175 n.1875 del 28/05/2020;

**VISTA la D.G.R. n. 1974 del 07/12/2020**, pubblicata sul B.U.R.P. n. 14 del 26/01/2021, recante l' "Approvazione atto di Alta Organizzazione. Modello Organizzativo MAIA 2.0.", con cui si istituisce il Dipartimento "Mobilità" all'interno del sistema organizzativo della Giunta Regionale;

**VISTO il D.P.G.R. n.22 del 22/01/2021** "Adozione Atto di Alta Organizzazione. Modello Organizzativo MAIA 2.0";

**VISTA la D.G.R. n. 682 del 26/04/2021**, pubblicata su B.U.R.P. n. 61 del 04/05/2021, recante l'"Atto di Alta Organizzazione. Modello Organizzativo MAIA 2.0. Conferimento incarichi di Direttore del Dipartimento Mobilità", con cui si conferisce l'incarico del Dipartimento "Mobilità" all'Avv. Vito Antonio Antonacci;

**VISTA la D.G.R. n. 1466 del 15/09/2021**, recante l'approvazione della Strategia regionale per la parità di genere, denominata "Agenda di Genere";

**VISTA la L.R. n. 51 del 30/12/2021** recante "Disposizioni per la formazione del bilancio di previsione 2022 e bilancio pluriennale 2022-2024 della Regione Puglia - legge di stabilità regionale 2022";

**VISTA la L.R. n. 52 del 30/12/2021** recante "Bilancio di previsione della Regione Puglia per l'esercizio finanziario 2022 e bilancio pluriennale 2022-2024";

**VISTA la D.G.R. n. 2 del 20/01/2022** concernente il "Bilancio di previsione per l'esercizio finanziario 2022 e

pluriennale 2022-2024. Articolo 39, comma 10, del decreto legislativo 23 giugno 2011, n. 118.Documento tecnico di accompagnamento e Bilancio Finanziario Gestionale. Approvazione";

**VISTA la D.G.R. n. 302 del 07/03/2022**, recante "Valutazione di Impatto di Genere. Sistema di gestione e di monitoraggio";

**VISTA la D.G.R. n. 1387 del 10/10/2022**, concernente "Attribuzione, ai sensi dell'articolo 24, comma 5, del decreto del Presidente della Giunta regionale 22 gennaio 2021, n. 22, delle funzioni vicarie della Sezione Mobilità Sostenibile e Vigilanza del TPL, Struttura del Dipartimento Mobilità – Ulteriore Proroga", con cui si affida *ad interim* le funzioni vicarie della Sezione Mobilità Sostenibile e Vigilanza del TPL all'ing. Irene di Tria, Dirigente della Sezione Infrastrutture per la Mobilità.

**VISTI inoltre:**

- La Delibera CIPE n.9/2015 recante "Programmazione dei fondi strutturali di investimento europei 2014-2020. Accordo di partenariato - strategia nazionale per lo sviluppo delle aree interne del Paese: indirizzi operativi";
- la Delibera CIPE n.10/2015, in cui si prevede che le Amministrazioni titolari dei programmi di azione e coesione assicurano la rilevazione periodica dei dati di avanzamento finanziario, fisico e procedurale a livello di singola operazione, alimentando regolarmente il sistema unico di monitoraggio della Ragioneria generale dello Stato (RGS) - IGRUE;
- la Delibera CIPE n. 43/2016 in cui si stabilisce la ripartizione delle risorse stanziate con la legge 23 dicembre 2014, n. 190 (Legge di stabilità 2015);
- la Delibera CIPE n. 80/2017 recante "Accordo di partenariato – Strategia nazionale per lo sviluppo delle aree interne del paese. Ripartizione delle risorse stanziate con la legge di stabilità 2016 e semplificazione del processo di attuazione, con particolare riguardo alle aree colpite dal sisma del 2016";
- la Delibera CIPE n. 52/2018 recante "Accordo di partenariato – Strategia nazionale per lo sviluppo delle aree interne del paese. Ripartizione delle risorse stanziate con la legge di stabilità 2018 per il triennio 2019-2021 e modifica delle modalità ditrasferimento delle risorse". Precisamente, al punto 4 della citata Delibera, si attribuisce alle Regioni la responsabilità di chiedere al Ministero dell'Economia e delle Finanze, attraverso l'IGRUE, l'erogazione delle risorse a carico del Fondo di Rotazione di cui alla Legge n. 183 del 1987 in favore dei soggetti attuatori delle azioni progettuali rientranti nelle Strategie d'Area approvate e la possibilità di ricorrere a sistemi di gestione e controllo efficaci già utilizzati in programmi comunitari e/o per gli investimenti della programmazione complementare finanziati con risorse nazionali;
- il Programma Operativo Regionale 2014-2020 a valere sul Fondo Europeo di Sviluppo Regionale e sul Fondo Sociale Europeo (POR Puglia FESR-FSE), adottato dalla Commissione europea con Decisione C(2015) 5854 del 13 agosto 2015, e ss.mm.ii. che prevede una riserva da destinare ad interventi di sviluppo territoriale delle Aree Interne pari ad € 43.540.000;
- il Programma di Sviluppo Rurale 2014-2020 (PSR) adottato dalla Commissione Europea con Decisione C(2015) 8412 del 24 novembre 2015 e ss.mm.ii., che prevede una riserva da destinare alle Aree interne, pari a € 17.000.000;
- le Delibere di Giunta Regionale con le quali sono stati approvati gli atti organizzativi per l'attuazione del POR 2014-2020 ed è stato definito il documento descrittivo del Sistema di Gestione e Controllo del POR FESR-FSE 2014-2020 ai sensi degli articoli 72, 73 e 74 del Regolamento UE n. 1303/2013;
- la DGR n. 1953 del 4/11/2019 con cui è stata attribuita alla Sezione Mobilità Sostenibile e Vigilanza del TPL la competenza per taluni progetti dell'ambito "Mobilità" dell'APQ della Strategia Nazionale Aree Interne (SNAI) "Alta Murgia";
- l'atto Dirigenziale n. 380 del 03/12/2019 della Sezione Programmazione Unitaria, con il quale, coerentemente con quanto disposto dal punto 4 della sopraccitata delibera CIPE n. 52/2018, è stato adottato il documento descrittivo del Sistema di Gestione e Controllo (SIGeCO) per l'utilizzo delle risorse nazionali della Legge di Stabilità nell'ambito della Strategia Aree Interne;

- la DGR n. 1628 del 17/10/2017, recante "POR Puglia FESR FSE 2014-2020. Strategia Nazionale Aree interne. Designazione della terza e quarta area interna della Regione Puglia da candidare alla Strategia nazionale delle Aree Interne";
- la DGR n. 1868 del 30/1/2020 recante "Area Interna "Alta Murgia". Presa d'atto della Strategia d'Area. Variazione al Bilancio di previsione annuale 2020 e pluriennale 2020-2022 ai sensi del D.Lgs. n. 118/2011 e s.m.i";
- l'Accordo di Programma Quadro dell'Area Interna dell' "Alta Murgia" sottoscritto nel mese di dicembre 2021 dal Sindaco del Comune di Poggiorsini, quale soggetto capofila, nonché gli interventi programmati con le relative schede progettuali allegate allo stesso APQ, trasmessi all'Agenzia per la Coesione Territoriale.

**VISTA** la seguente relazione istruttoria:

**PREMESSO CHE:**

- la Strategia Nazionale per le Aree interne (SNAI) ha il duplice obiettivo di adeguare la quantità e qualità dei servizi di istruzione, salute, mobilità (cittadinanza) e di promuovere progetti di sviluppo che valorizzino il patrimonio naturale e culturale di queste aree, puntando anche su filiere produttive locali (mercato). Al primo obiettivo sono assegnate le risorse nazionali previste appositamente a partire dalla Legge di Stabilità 2014; al secondo obiettivo contribuiscono le Regioni destinando i Fondi Comunitari (FESR, FSE, FEASR, FEAMP) 2014-2020;
- lo strumento attuativo di cooperazione interistituzionale, così come previsto dalla Legge n.147, art. 1, comma 15 del 27 dicembre 2013, è l'Accordo di Programma Quadro (APQ), di cui all'art. 2, comma 203, lett. c) della Legge n. 662 del 23/12/1996;
- la Regione Puglia ha aderito alla Strategia Nazionale per le Aree Interne (SNAI) individuando, con DGR n. 870 del 27/05/2015, i Monti dauni quale area pilota, con DGR n. 1627 del 17/10/2017, l'Area del Sud Salento come seconda area e, con DGR n. 1628 del 17/10/2017, il "Gargano" e l' "Alta Murgia" rispettivamente terza e quarta aree candidate alla SNAI;
- Il Comitato Tecnico Aree Interne, istituito presso la Presidenza del Consiglio dei Ministri – Dipartimento per le Politiche di Coesione – con nota DPCOE_0004059-P del 30/10/2020 ha approvato la Strategia dell'Area Interna "Alta Murgia";
- la Giunta Regionale, con delibera n. 1868 del 30/11/2020 ha preso atto della Strategia dell'Area Interna "Alta Murgia" così come approvata dal Comitato Tecnico Aree Interne;
- l'APQ dell'Area Interna "Alta Murgia" n. reg. 5420 del 16/03/2022 è stato sottoscritto nel mese di dicembre 2021, dal Sindaco del Comune di Poggiorsini quale soggetto capofila degli interventi ivi previsti;
- per quanto riguarda il tema "Mobilità", di competenza di questa Sezione, APQ dell'Area Interna "Alta Murgia" prevede la realizzazione dei seguenti tre interventi le cui descrizioni sono contenute in altrettante schede allegate all'Accordo stesso:
  - **MOB 5. Pista ciclabile urbana a Poggiorsini**–importo € 400.000,00 – soggetto attuatore: Comune di Poggiorsini;
  - **MOB 6. Percorso escursionistico-mountain bike Spinazzola - Cave di Bauxite** – importo € 552.897,80 – soggetto attuatore: Comune di Spinazzola;
  - **MOB 7. Percorso escursionistico-ciclabile Grotta di San Michele – Santuario della Madonna del Sabato** – importo € 403.300,00 – soggetto attuatore: Comune di Minervino Murge;
- i tre interventi sopra elencati sono finanziati tutti con risorse derivanti dalle Leggi di Stabilità 2014 e seguenti per un importo complessivo di € 1.356.197,80;

**CONSIDERATO CHE:**

- in virtù della DGR n. 1953 del 04/11/2019 e dei successivi atti organizzativi della regione Puglia, quali

il DPGR n. 22/2021 e la DGR n. 1387/2022, è attribuita alla Sezione Mobilità Sostenibile e Vigilanza del TPL la competenza per taluni progetti riferiti al tema della "Mobilità", degli interventi approvati nell'APQ nell'ambito della Strategia Nazionale Aree interne (SNAI) "Alta Murgia";

- la Regione Puglia, coerentemente con quanto disposto dal sopra citato punto 4 della Delibera CIPE n. 52/2018, con Atto Dirigenziale n. 380 del 03/12/2019 del dirigente della Sezione Programmazione Unitaria, ha adottato il documento descrittivo del Sistema di Gestione e Controllo (Si.Ge.Co.) per l'utilizzo delle risorse nazionali della Legge di Stabilità nell'ambito della Strategia Nazionale Aree Interne;
- l'intervento con codice "MOB 6. Percorso escursionistico-mountain bike Spinazzola - Cave di Bauxite" dell'Area Interna "Alta Murgia", di cui alla scheda allegata al relativo APQ sottoscritto nel mese di dicembre 2021, consiste nella realizzazione di un percorso escursionistico e per mountain bike da Spinazzola alle cave di bauxite;
- il Comune di Spinazzola, in qualità di soggetto attuatore, con nota n. 9105 del 07/07/2022, acquisita al protocollo regionale AOO_184/PROT/30/08/2022/0001739, ha trasmesso il Progetto di Fattibilità Tecnica Economica dell'intervento codice "MOB 6. Percorso escursionistico-mountain bike Spinazzola - Cave di Bauxite", approvato conla Delibera di Giunta Comunale n. 86 del 05/07/2022 e costituito dai seguenti elaborati:
    - 01 ELENCO ELABORATI
    - 02 INQUADRAMENTO TERRITORIALE GENERALE:
        - STRALCIO PRG
        - STRALCIO ORTOFOTO
        - STRALCIO AEROFOTOGRAMMETRICO
    - 03 INQUADRAMENTO TERRITORIALE GENERALE
        - STRALCIO PPTR
        - STRALCIO ZONA SIC-ZPS
    - 04 RILIEVO FOTOGRAFICO
    - 05 PLANIMETRIA GENERALE DI INTERVENTO
    - 06PLANIMETRIA DI PROGETTO CON INDIVIDUAZIONE DEGLI INTERVENTI
    - 07 PLANIMETRIA DI PROGETTO SU COROGRAFIA CON SEZIONI DI PROGETTO
    - 08 PLANIMETRIA AREE DI SOSTA E ATTRAVERSAMENTI
    - 09 RELAZIONE TECNICA-ILLUSTRATIVA
    - 10 STUDIO DI PREFATTIBILITÀ AMBIENTALE
    - 11 CALCOLO SOMMARIO DI SPESA
    - 12 QUADRO ECONOMICO
    - 13 CAPITOLATO SPECIALE DESCRITTIVO E PRESTAZIONALE
    - 14 SCHEMA DI CONTRATTO
    - 15 PRIME INDICAZIONI E MISURE FINALIZZATE ALLA TUTELA DELLA SALUTE E SICUREZZA DEI LUOGHI DI LAVORO PER LASTESURA DEL PIANO DI SICUREZZA E COORDINAMENTO
    - 16 CRONOPROGRAMMA
    - 17 PIANO PARTICELLARE DI ESPROPRIO
- l'importo della spesa complessiva di € 552.897,80 per l'intervento in oggetto deriva dal Quadro Economico approvato col predetto atto, come di seguito esplicitato:

| QUADRO TECNICO ECONOMICO | | | |
|---|---|---|---|
| | Voce | Descrizione | Importo |
| A - Importo lavori | *A* | **Lavori** | |
| | A.1 | Importo dei lavori soggetto a ribasso (compreso I.V.A.) | 408.505,78 € |
| | A.2 | Oneri della sicurezza, non soggetti a ribasso d'asta (compreso I.V.A.) | 13.403,58 € |
| | | ***TOTALE LAVORI (compreso I.V.A.)*** | 421.909,36 € |
| B - Somme a disposizione | *B.1* | **Somme a disposizione dell'amministrazione** | |
| | B.1 | Imprevisti (compreso I.V.A.) | 23.314,20 € |
| | B.2 | Incentivo (art.113 D.Lgs. 50/2016) | 8.438,19 € |
| | B.3 | Indennità di esproprio (compreso I.V.A.) | 33.508,95 € |
| | B.4 | Spese tecniche per progettazione definitiva ed esecutiva, Direzione Lavori, CSP e CSE, commissioni giudicatrici, accertamenti e verifiche tecniche di laboratorio (compreso c.a.p. e I.V.A.) | 46.912,54 € |
| | B.5 | Spese per pubblicità (compreso I.V.A.) | 1.005,32 € |
| | B.6 | Acquisto per beni e forniture (compreso I.V.A.) | 13.403,58 € |
| | B.7 | Spese per pubblicità (compreso I.V.A.) | 1.054,77 € |
| | B.8 | Spese notarili (compreso I.V.A.) | 3.350,89 € |
| | | ***TOTALE SOMME A DISPOSIZIONE*** | 130.988,44 € |
| C | | **IMPORTO TOTALE INTERVENTO (A + *B*)** | 552.897,80 € |

- la somma di € 552.897,80 trova copertura finanziaria nella Legge di Stabilità 2014 e successive annualità (Legge 7 dicembre 2013, n. 147, art. 1, comma 13; Legge 23 dicembre2014, n. 190, art. 1, comma 674; Legge 28 dicembre 2015, n. 208, art. 1, comma 811) che hanno destinato all' attuazione degli interventi a favore dello sviluppo delle aree interne un importo complessivo di € 3.760.000,00;
- con la DGR n. 1953 del 04/11/2019 è attribuita al Dirigente della Sezione Programmazione Unitaria, in qualità di RUA e RUPA, il compito della richiesta di rimborso da rivolgere, ai sensi della Delibera CIPE n. 52 del 2018, al Ministero dell'Economia e delle Finanze – IGRUE;
- la documentazione del PFTE è ritenuta sufficiente quale progettazione di dettaglio prevista all'interno del documento descrittivo del Si.Ge.Co., adottato con Atto Dirigenziale del dirigente della Sezione Programmazione Unitaria n. 380 del 03/12/2019, per il processo di attivazione degli interventi. Inoltre, l'intervento proposto risulta coerente con gli obiettivi e le finalità della Strategia d'Area e con la scheda d'intervento allegata all'APQ in oggetto;

**DATO ATTO CHE:**

- il Comune di Spinazzola, in qualità di Soggetto attuatore, ha ottemperato alla Legge 16 gennaio 2003, n. 3, recante "Disposizioni ordinamentali in materia di Pubblica Amministrazione" e, in particolare, all'art. 11 (Codice Unico di Progetto degli interventi pubblici), il quale prevede che ogni nuovo progetto di investimento pubblico, nonché per ogni progetto in corso di attuazione alla data del 1° gennaio 2003, sia dotato di un "Codice Unico di progetto" che le competenti amministrazioni o i soggetti aggiudicatori richiedono per via telematica, secondo la procedura definita dal CIPE;
- il Codice Unico di Progetto (CUP), che il Comitato Interministeriale per la Programmazione Economica della Presidenza del Consiglio dei Ministri, ha assegnato all'intervento codice "MOB 6. Percorso escursionistico-mountain bike Spinazzola - Cave di Bauxite" è il seguente: CUP J68H20000550001.

**Si propone**

Per tutto quanto sopra riportato di:

- di prendere atto del Progetto di Fattibilità Tecnica Economica quale progettazione di dettaglio dell'intervento codice "MOB 6. Percorso escursionistico-mountain bike Spinazzola - Cave di Bauxite", di cui all'Accordo di Programma Quadro Strategia dell'Area Interna "Alta Murgia" n. reg. 5420 del 16/03/2022, così come approvato dal Comune di Spinazzola con la Delibera di Giunta Comunale n. 86 del 05/07/2022;
- di ammettere a finanziamento l'intervento "MOB 6. Percorso escursionistico-mountain bike Spinazzola - Cave di Bauxite", il cui Progetto di Fattibilità Tecnica Economica è stato trasmesso dal Comune di Spinazzola con nota n. 9105 del 07/07/2022, acquisita al protocollo regionale AOO_184/PROT/30/08/2022/0001739, di seguito sinteticamente riportato:

| Codice intervento | Titolo | Soggetto attuatore | Costo previsto da APQ |
|---|---|---|---|
| MOB6. | Percorso escursionistico-mountain bike Spinazzola - Cave di Bauxite | Comune di Spinazzola | € 552.897,80 |

- di approvare, per la fase attuativa dell'intervento in oggetto, lo schema di Disciplinare, allegato al presente atto per farne parte integrale e sostanziale, che regolerà i rapporti tra Regione Puglia e Soggetto attuatore e che riporta i contenuti minimi individuati nel documento descrittivo del Si.Ge.Co., adottato con Atto Dirigenziale del dirigente della Sezione Programmazione Unitaria n. 380 del 03/12/2019;
- di dare atto che con la DGR n. 1953 del 04/11/2019 è attribuita al Dirigente della Sezione Programmazione Unitaria, in qualità di RUA e RUPA, il compito della richiesta di rimborso da rivolgere, ai sensi della Delibera CIPE n. 52 del 2018, al Ministero dell'Economia e delle Finanze –IGRUE, il quale, tramite la Ragioneria Generale dello Stato, procederà all'erogazione dei pagamenti intermedi e dei saldi, con le modalità stabilite dal Si.Ge.Co., direttamente al Soggetto attuatore.

**Verifica ai sensi del Regolamento UE n. 679/2016 e del D. Lgs. n. 196/2003 come modificato dal D. Lgs. n. 101/2018**
**Garanzie alla riservatezza**

La pubblicazione dell'atto, salve le garanzie previste dalla legge n. 241/90 in tema di accesso ai documenti amministrativi, avviene nel rispetto della tutela della riservatezza dei cittadini secondo quanto disposto dal Regolamento UE n. 679/2016 in materia di protezione dei dati personali, dal D. Lgs. n. 196/2003 come modificato dal D. Lgs. n. 101/2018, nonché dal vigente regolamento regionale n. 5/2006 per il trattamento dei dati sensibili e giudiziari.
Ai fini della pubblicità legale, l'atto destinato alla pubblicazione è redatto in modo da evitare la diffusione di dati personali identificativi non necessari ovvero il riferimento a dati sensibili; qualora tali dati fossero indispensabili per l'adozione dell'atto, essi sono trasferiti in documenti separati, esplicitamente richiamati.

**ADEMPIMENTI CONTABILI AI SENSI DEL D. LGS. N.118/11 e ss.mm.ii.**

Il presente provvedimento non comporta alcun mutamento qualitativo o quantitativo di entrata o dispesa né a carico del Bilancio regionale né a carico di Enti i cui creditori potrebbero rivalersi sulla Regione ed è escluso ogni ulteriore onere aggiuntivo rispetto a quelli già autorizzati a valere sullo stanziamento previsto dal Bilancio regionale.

**Il Dirigente della Sezione Mobilità Sostenibile e Vigilanza del TPL vicario ad interim**

**Ritenuto di condividere le risultanze istruttorie di cui sopra e di dover procedere all'adozione del presente atto**

**D E T E R M I N A**

1. di approvare tutto quanto esposto in narrativa e che qui si intende integralmente riportato per farne parte integrante;
2. di prendere atto del Progetto di Fattibilità Tecnica Economica quale progettazione di dettaglio dell'intervento codice "MOB 6. Percorso escursionistico-mountain bike Spinazzola - Cave di Bauxite", di cui all'Accordo di Programma Quadro Strategia dell'Area Interna "Alta Murgia" n. reg. 5420 del 16/03/2022, così come approvato dal Comune di Spinazzola con la Delibera di Giunta Comunale n. 86 del 05/07/2022;
3. di ammettere a finanziamento l'intervento "MOB 6. Percorso escursionistico-mountain bike Spinazzola - Cave di Bauxite", il cui Progetto di Fattibilità Tecnica Economica è stato trasmesso dal Comune di Spinazzola con nota n. 9105 del 07/07/2022, acquisita al protocollo regionale AOO_184/PROT/30/08/2022/0001739, di seguito sinteticamente riportato:

| Codice intervento | Titolo | Soggetto attuatore | Costo previsto da APQ |
|---|---|---|---|
| MOB6. | Percorso escursionistico-mountain bike Spinazzola - Cave di Bauxite | Comune di Spinazzola | € 552.897,80 |

4. di approvare, per la fase attuativa dell'intervento in oggetto, lo schema di Disciplinare, allegato al presente atto per farne parte integrale e sostanziale, che regolerà i rapporti tra Regione Puglia e Soggetto attuatore e che riporta i contenuti minimi individuati nel documento descrittivo del Si.Ge.Co. adottato con Atto Dirigenziale del dirigente della Sezione Programmazione Unitaria n. 380 del 03/12/2019;
5. di dare atto che con la DGR n. 1953 del 04/11/2019 è attribuita al Dirigente della Sezione Programmazione Unitaria, in qualità di RUA e RUPA, il compito della richiesta di rimborso da rivolgere, ai sensi della Delibera CIPE n. 52 del 2018, al Ministero dell'Economia e delle Finanze–IGRUE, il quale, tramite la Ragioneria Generale dello Stato, procederà all'erogazione dei pagamenti intermedi e dei saldi, con le modalità stabilite dal Si.Ge.Co., direttamente al Soggetto attuatore;
6. di notificare il presente atto al Dirigente della Sezione Programmazione Unitaria, in qualità di RUA, insieme alla progettazione di dettaglio approvata dal Comune di Spinazzola;
7. di trasmettere il presente atto al Comune di Spinazzola all'indirizzo: *comune.spinazzola@pec.it*;
8. di disporre la pubblicazione del presente provvedimento sul Bollettino Ufficiale della Regione Puglia.

Il presente provvedimento, firmato digitalmente ai sensi del Testo Unico D.P.R. 28 dicembre 2000, n. 445 e del D.Lgs. 7 marzo 2005, n. 82:

- è immediatamente esecutivo;
- è pubblicato, ai sensi del D.Lgs. 33/2013, sul sito www.regione.puglia.it nella sezione Amministrazione trasparente - "Provvedimenti";
- è pubblicato, ai sensi degli art. 26 co. 2 e art. 27 del D.Lgs. 33/2013, sul sito della Regione Puglia-sezione Amministrazione Trasparente - sottosezione «Sovvenzioni, contributi, sussidi, vantaggi economici" - "Atti di concessione";
- è pubblicato nella modalità telematica, per gli effetti di cui al comma 3 art. 20 DPGR n. 22/2021 in relazione all'obbligo di pubblicazione degli atti esecutivi per un periodo pari a dieci giorni, sull'Albo pretorio on line della Regione Puglia*;*
- è depositato nel sistema regionale di archiviazione Diogene, secondo le modalità di cui al punto 10 delle *Linee guida per la gestione degli atti Dirigenziali come documenti originali informatici con il sistema CIFRA1;*

- è redatto nel rispetto della tutela alla riservatezza, secondo quanto disposto dal Regolamento UE n. 679/2016 e dal D. Lgs. n. 196/2003 come modificato dal D. Lgs. n. 101/2018;
- è stato sottoposto a valutazione di impatto di genere ai sensi della DGR n. 302 del 07/03/2022;
- è composto da n. 9 facciate e da n. 1 allegato ed è adottato in singolo originale.

Il Dirigente della Sezione vicario *ad interim*
(Ing. Irene di Tria)

Si attesta che il procedimento istruttorio è stato espletato nel rispetto della vigente normativa regionale, nazionale e comunitaria e che il presente schema di provvedimento è conforme alle risultanze istruttorie.

Il Funzionario Responsabile PO
(Ing. Francesco Cardaropoli)

**ALLEGATO**

**Schema Disciplinare**
**regolante i rapporti tra Regione e soggetto attuatore**
**(Strategia Nazionale Aree Interne)**

DISCIPLINARE REGOLANTE I RAPPORTI TRA
Regione Puglia
e
Comune di Spinazzola (soggetto attuatore)

per la realizzazione dell'intervento "MOB 6. Percorso escursionistico-mountain bike Spinazzola - Cave di Bauxite", di cui all'Accordo di Programma Quadro Strategia dell'Area Interna dell'Alta Murgia n. reg. 5420 del 16/03/2022 (CUP Progetto: J68H20000550001).




**Art. 1 – Oggetto**

1. I rapporti tra la **Regione Puglia** (di seguito Regione) e il **Comune di Spinazzola**, Soggetto attuatore (di seguito, anche solo Attuatore) del contributo finanziario a valere sulle risorse nazionali della Legge di Stabilità (delibera CIPE nr. 52/2018, punto 4) per la realizzazione dell'intervento **"MOB 6. Percorso escursionistico-mountain bike Spinazzola - Cave di Bauxite"** ammesso a finanziamento per l'importo di **€ 552.897,80**, sono regolamentati secondo quanto riportato nei successivi articoli.

**Art. 2 – Obblighi del Soggetto attuatore**

1. Il Soggetto attuatore si obbliga a:
   a. garantire la conformità delle procedure utilizzate alla normativa comunitaria e nazionale in materia di appalti pubblici e concorrenza, nonché a quella in materia ambientale, sociale, di sicurezza e lavoro, di pari opportunità, di contrasto al lavoro non regolare, di trasparenza dell'azione amministrativa, di protezione dei dati personali;
   b. rispettare l'applicazione delle disposizioni comunitarie e nazionali vigenti in materia di contabilità separata o di adeguata codificazione contabile per tutte le transazioni relative all'intervento, nonché la tracciabilità dei flussi finanziari di cui all'art. 3 della L. nr. 136 del 13/08/2010;
   c. riportare il CUP su tutti gli atti amministrativi del Soggetto attuatore (atti dirigenziali, corrispondenza, atti di gara, ecc) e in tutti gli strumenti di pagamento;
   d. generare il CIG (codice identificativo di gara) in relazione alle procedure ad evidenza pubblica attivate; il CIG dovrà essere riportato in tutti gli atti amministrativi del soggetto attuatore (atti dirigenziale, corrispondenza, atti di gara, ecc.) e in tutti gli strumenti di pagamento;
   e. indicare, su tutta la documentazione amministrativo-contabile di progetto (atti di affidamento, contratti, atti di liquidazione, fatture e mandati), oltre che il CUP e gli elementi previsti dalla normativa vigente in materia di tracciabilità dei flussi finanziari, anche le informazioni minime essenziali dell'operazione, quali la fonte di finanziamento, il titolo dell'operazione, etc. (ad esempio: Fonte di Finanziamento _____, Titolo operazione "_____", CUP……., CIG…….);
   f. inviare, alle scadenze comunicate e con le modalità richieste dalla Regione, i dati relativi all'attuazione dell'intervento, necessari ad alimentarne il monitoraggio finanziario, procedurale, e fisico, nonché ad inserire e ad aggiornare, nel sistema informativo di monitoraggio, i dati finanziari, fisici e procedurali richiesti, per quanto di propria competenza;
   g. trasmettere la documentazione completa relativa agli affidamenti effettuati per l'attuazione dell'intervento, nonché la documentazione completa a supporto di ciascuna spesa sostenuta per la realizzazione dell'intervento;
   h. istituire il fascicolo di intervento contenente la documentazione tecnica, amministrativa, e contabile in originale, conformemente a quanto prescritto nel ***"Sistema di Gestione e controllo (SI.GE.CO.) per l'utilizzo delle risorse nazionali della Legge di Stabilità di cui alla Strategia Nazionale Aree Interne***" (d'ora in poi SI.GE.CO.);
   i. anticipare, ad avvenuto completamento dell'intervento, la quota residua del 10% del contributo finanziario concesso corrispondente alla eventuale quota di saldo che il **Ministero dell'Economia e delle Finanze** erogherà a seguito della trasmissione della documentazione istruita da parte della Regione;




j. conservare e rendere disponibile tutta la documentazione relativa all'intervento ammesso a finanziamento, ivi compresi tutti i giustificativi di spesa, ai Soggetti nazionali e regionali interessati a vario titolo ai controlli, nonché consentire ai medesimi le verifiche in loco per un periodo di cinque anni successivi alla chiusura di ogni singolo intervento, salvo diversa indicazione in corso d'opera da parte delle medesime autorità di controllo;
k. completare l'intervento entro……..;
l. rispettare il divieto di doppio finanziamento delle attività;
m. rispettare le norme in materia di ammissibilità delle spese.

2. Il Soggetto attuatore è tenuto a realizzare l'intervento, così come ***validato e ammesso a finanziamento con Determina nr……..e relativa scheda progettuale di dettaglio allegata***, rispettando il cronoprogramma dell'intervento, nonché i tempi di conclusione dello stesso.

3. Il Soggetto attuatore è, infine, tenuto a:
   a. assolvere agli adempimenti pubblicitari, attraverso l'esposizione, su tutto quanto è destinata alla fruizione pubblica o comunque di rilevanza esterna (ad esempio cartellonistica, targa, materiale di comunicazione, pubblicazioni di ogni genere, brochure, filmati…..), della seguente dicitura: "Intervento co-finanziato con risorse della Legge di Stabilità Strategia Nazionale Aree Interne", nonché dei loghi della comunicazione istituzionale della "Strategia Nazionale Aree Interne", della Repubblica Italiana, della Regione Puglia, ai quali è possibile aggiungere quelli del Soggetto attuatore, nonché di altri eventuali soggetti pubblici;
   b. segnalare tempestivamente alla Regione eventuali forme di criticità organizzative, di natura amministrativa, finanziaria e tecnica, che possano determinare effetti conseguenti sull'attuazione dell'intervento in linea con quanto programmato;
   c. assicurare tutti gli adempimenti funzionali alla corretta e regolare esecuzione del presente disciplinare;
   d. adeguarsi tempestivamente alle eventuali modifiche introdotte dall'approvazione di manuali e disciplinari, linee guida per soggetti attuatori, relativi alle modalità di attuazione degli interventi ricadenti nell'ambito della Strategia Nazionale per le Aree Interne (SNAI).

**Art. 3 Impegni della Regione**

1. La Regione si impegna, nei confronti del soggetto attuatore, a:
   - provvedere all'istruttoria delle richieste di erogazione delle quote di contributo (anticipazioni, pagamenti intermedi, saldo), nonché alla trasmissione del relativo esito al RUA, **alla Ragioneria Generale dello Stato – IGRUE**, ai fini della liquidazione delle medesime quote di contributo da parte del **MEF - IGRUE**
   - predisporre le specifiche attestazioni richieste dal SI.GE.CO. relative allo svolgimento dei controlli di regolarità amministrativa e contabile previsti dalla normativa vigente, a supporto della formulazione delle richieste di rimborso e pagamento informatizzate da inoltrare, a cura del **RUA**, alla **Ragioneria Generale dello Stato – IGRUE,** che provvede alla liquidazione del contributo direttamente in favore del Soggetto attuatore secondo le modalità indicate nella Delibera Cipe nr. 52/2018;
   - comunicare al Soggetto attuatore le scadenze e le modalità della trasmissione dei dati relativi all'attuazione dell'intervento finanziato, necessari ad alimentarne il monitoraggio finanziario, procedurale e fisico;

- individuare ritardi e inadempienze assegnando al soggetto attuatore inadempiente, se del caso, un congruo termine per provvedere;
- inserire, nel sistema di monitoraggio, i dati richiesti relativi all'attuazione dell'intervento, per quanto di propria competenza.

**Art. 4 – Contributo finanziario**

1. Il contributo finanziario dell'intervento di cui in premessa, a carico delle risorse nazionali della Legge di Stabilità (delibera CIPE nr. 52/2018), ammonta ad un massimo di **€ 552.897,80** comprensivo di IVA. L'effettiva entità del finanziamento riconosciuto potrà essere definita solo in sede di rendicontazione della spesa finale dell'intervento, in virtù delle spese considerate ammissibili sulla base della documentazione trasmessa dal Soggetto attuatore.
2. Nel caso in cui il Soggetto attuatore contribuisca alla realizzazione dell'intervento con risorse proprie aggiuntive, il valore complessivo dell'intervento è dato dalla somma dell'importo del contributo pubblico concesso e dell'importo della quota di cofinanziamento. Il rapporto percentuale tra contributo pubblico e quota di risorse aggiuntive, così come risultante dalla proposta progettuale ammessa a finanziamento, deve rimanere fisso ed invariato per la realizzazione dell'intervento.

**Art. 5 – Spese ammissibili**

1. Le spese ammissibili sono quelle definite dalla normativa nazionale di riferimento (DPR 5 febbraio 2018, n. 22), che recepisce le specifiche disposizioni in materia contenute nei diversi Regolamenti europei, nonché quelle contenute nella Delibera Cipe nr. 52/2018, nelle schede dell'APQ e nel SI.GE.CO..
2. Sono ammissibili le spese che risultano essere:
   - ✓ pertinenti e direttamente imputabili all'intervento previsto e strettamente connesse alla sua attuazione, purché previste nel quadro economico finanziario dell'intervento ammesso a finanziamento;
   - ✓ sostenute nel periodo di ammissibilità della spesa ai sensi di quanto stabilito dalla Delibera Cipe nr. 52/2018;
   - ✓ effettivamente sostenute dal Soggetto attuatore e comprovate da fatture quietanzate o da documenti contabili di valore probatorio equivalente;
   - ✓ tracciabili ovvero verificabili attraverso una corretta e completa tenuta della documentazione;
   - ✓ contabilizzate, rendicontate ed attestate in conformità alle disposizioni di legge ed ai principi contabili.
3. Nel rispetto dei requisiti e delle disposizioni normative e regolamentari richiamate ai commi precedenti, sono ammissibili, **a titolo esemplificativo,** diverse tipologie di spesa (correlate a realizzazione opere, acquisizione beni e servizi):
   - ✓ lavori, forniture e servizi connessi alla realizzazione dell'intervento, nonché funzionali alla sua piena operatività;
   - ✓ indennità e contributi dovuti, come per legge, ad enti pubblici e privati finalizzati all'esecuzione delle opere (permessi, concessioni, autorizzazioni, ecc.);
   - ✓ spese generali (per spese generali, da declinare nel quadro economico delle somme a disposizione del Soggetto attuatore, si intendono quelle relative, ad esempio, a spese necessarie per attività preliminari, spese di gara (commissioni di aggiudicazione), spese tecniche, spese di consulenza e/o supporto tecnico-amministrativo...)




4. Restano escluse dall'ammissibilità le spese per ammende, penali e controversie legali, nonché i maggiori oneri derivanti dalla risoluzione delle controversie sorte con il soggetto aggiudicatario.
5. L'imposta sul valore aggiunto (IVA) è spesa ammissibile solo se realmente e definitivamente sostenuta dal Soggetto attuatore e solo se questa non sia recuperabile, nel rispetto della normativa nazionale di riferimento.
6. Le spese non ammissibili rimangono a carico del Soggetto attuatore.
7. Le eventuali economie accertate e rivenienti dall'intervento finanziato, ivi incluse quelle rivenienti dal quadro economico finanziario rideterminato post procedura/e di appalto, possono essere utilizzate secondo quanto stabilito dalle apposite procedure di riutilizzo/riprogrammazione previste dalla normativa nazionale.

**Art. 6 – Modalità di erogazione del contributo finanziario/Rendicontazione**

**(per interventi di valore > 500.000 euro)**

1. Il trasferimento delle risorse della Legge di Stabilità al Soggetto attuatore, a copertura dell'intervento ammesso a finanziamento, avviene, a seguito delle richieste avanzate dal Soggetto attuatore alla Regione, sulla base delle apposite e conseguenti richieste di rimborso e di pagamento che il **RUA** formula e inoltra alla **Ragioneria Generale dello Stato – IGRUE** , la quale procede all'erogazione del contributo direttamente al Soggetto attuatore secondo le modalità indicate nella Delibera Cipe nr. 52/2018.
2. Il Soggetto attuatore trasmette alla Regione richiesta di erogazione delle quote di contributo secondo le seguenti modalità:
   - erogazione di primo acconto, a titolo di anticipazione, pari al **40%** dell'importo del contributo finanziario riconosciuto, a seguito dei seguenti adempimenti a cura del soggetto attuatore:
     - ✓ sottoscrizione disciplinare tra Regione e Soggetto attuatore;
     - ✓ registrazione sul sistema informativo SGP;
     - ✓ presentazione della relativa domanda di pagamento
   - erogazione della seconda quota di contributo pari al **25%** del contributo rideterminato post gara (comunque, fino e non oltre il 65% del contributo rideterminato post gara) a seguito dei seguenti adempimenti a cura del soggetto attuatore:
     - ✓ presentazione della relativa domanda di pagamento, supportata da:
       - rendicontazione delle spese ammissibili, sostenute e debitamente documentate per un importo pari almeno all'**80%** delle somme già ricevute a titolo di anticipazione e delle correlate quote di cofinanziamento del Soggetto attuatore (*ove previste*);
       - documentazione completa a supporto delle procedure di affidamento espletate per l'attuazione dell'intervento;
       - quadro economico finanziario definitivo rideterminato post gara al netto dei ribassi in sede di procedure di affidamento, con relativo provvedimento di approvazione;
       - attestazione che le spese nell'ambito dell'intervento sono conformi alla normativa di riferimento e che sono corrette, ammissibili e coerenti con gli obiettivi stabiliti dalla legge;
       - attestazione che gli atti che hanno determinato le spese sono corredati dalla relativa documentazione giustificativa;

- attestazione che l'intervento è stato regolarmente completato;
- eventuali provvedimenti a copertura finanziaria delle correlate quote di cofinanziamento (*ove previste*).

✓ Inserimento e aggiornamento dei dati di monitoraggio nel sistema di monitoraggio messo a disposizione dalla Regione.

- erogazione della terza quota di contributo pari al **25%** del contributo rideterminato post gara (comunque, fino e non oltre il 90% del contributo rideterminato post gara) a seguito dei seguenti adempimenti a cura del soggetto attuatore:
  ✓ presentazione della relativa domanda di pagamento, supportata da:
  - rendicontazione delle spese ammissibili, sostenute e debitamente documentate per un importo pari almeno al **100%** delle somme già ricevute a titolo di anticipazione ed all'**80%** delle somme ricevute a titolo di primo pagamento intermedio e delle correlate quote di cofinanziamento del Soggetto attuatore (*ove previste*);
  - documentazione completa a supporto delle procedure di affidamento espletate per l'attuazione dell'intervento;
  - quadro economico finanziario definitivo rideterminato post gara al netto dei ribassi in sede di procedure di affidamento, con relativo provvedimento di approvazione;
  - attestazione che le spese nell'ambito dell'intervento sono conformi alla normativa di riferimento e che sono corrette, ammissibili e coerenti con gli obiettivi stabiliti dalla legge;
  - attestazione che gli atti che hanno determinato le spese sono corredati dalla relativa documentazione giustificativa;
  - attestazione che l'intervento è stato regolarmente completato;
  - eventuali provvedimenti a copertura finanziaria delle correlate quote di cofinanziamento (*ove previste*).

  ✓ Inserimento e aggiornamento dei dati di monitoraggio nel sistema di monitoraggio messo a disposizione dalla Regione.

- *eventuale* erogazione finale del saldo, nell'ambito del residuo del 10%, dell'importo complessivo del contributo finanziario, così come rideterminato sulla base degli atti contabili finali, a seguito dei seguenti adempimenti a cura del soggetto attuatore:
  ✓ presentazione di domanda di saldo, supportata da:
  - rendicontazione delle spese ammissibili, sostenute e debitamente documentate per un importo pari al **100%** dell'importo della spesa finale omologata, nonché ritenuta ammissibile;
  - quadro economico finale a consuntivo;
  - provvedimento di omologazione della spesa finale complessiva effettivamente sostenuta per l'intervento;
  - certificato di collaudo tecnico-amministrativo/regolare esecuzione/verifica di conformità;
  - attestazione che le spese nell'ambito dell'intervento sono conformi alla normativa di riferimento, sono corrette, ammissibili e coerenti con gli obiettivi stabiliti dalla legge;

- attestazione che gli atti che hanno determinato le spese sono corredati dalla relativa documentazione giustificativa;
- attestazione che l'intervento è stato regolarmente completato;
- relazione dettagliata di chiusura dell'intervento atta ad evidenziare la conformità rispetto a quanto programmato;
- dichiarazione sulla funzionalità dell'intervento;
- *(ove ricorrente)* dichiarazione, resa dal legale rappresentante, in ordine alla sostenibilità gestionale/finanziaria ed alla capacità del soggetto preposto di assicurare la piena e corretta utilizzazione dell'intervento;
- altra eventuale documentazione che sarà richiesta dalla Regione.

✓ Inserimento e aggiornamento dei dati di monitoraggio nel sistema di monitoraggio messo a disposizione dalla Regione.

3. Le erogazioni, salvo la prima concessa a titolo di anticipazione, restano subordinate alla rendicontazione delle spese effettivamente sostenute e quietanzate secondo la normativa vigente. Pertanto, il Soggetto attuatore, in sede di richiesta della liquidazione del saldo, s'impegna ad anticipare a valere sul proprio bilancio le somme necessarie alla rendicontazione delle spese sostenute.

4. Nel rispetto del divieto di cumulo e per evitare il doppio finanziamento, i documenti giustificativi di spesa e di pagamento devono riportare, nella descrizione e nella causale, oltre che il CUP e gli elementi previsti dalla normativa vigente in materia di tracciabilità dei flussi finanziari, anche le informazioni minime essenziali dell'operazione, quali la fonte di finanziamento, il titolo dell'operazione, etc. (*ad esempio*: Fonte di Finanziamento _____, Titolo operazione "_____", CUP……., CIG…….).

**Art. 7 – Rendicontazione e monitoraggio**

1. Il Soggetto attuatore è tenuto, attraverso il sistema informativo di monitoraggio messo a disposizione dalla Regione, a:
   - trasmettere la documentazione completa relativa agli affidamenti effettuati per l'attuazione dell'intervento;
   - rendicontare le spese sostenute;
   - aggiornare avanzamento procedurale;
   - aggiornare i valori degli indicatori di realizzazione.
2. La trasmissione dei dati e dalla documentazione relativi al monitoraggio, per via telematica e su supporto cartaceo/elettronico, costituisce condizione necessaria per il trasferimento delle risorse.
3. Il mancato aggiornamento dei dati nel sistema informativo di monitoraggio determina la conseguente impossibilità di procedere al trasferimento delle risorse, la sospensione dei pagamenti e l'eventuale attivazione delle procedure di revoca del contributo.
4. La Regione, ad esito dell'istruttoria svolta sulla documentazione presentata riguardante la rendicontazione delle spese sostenute, può richiedere al Soggetto Attuatoreinformazioni e/o documentazione integrativa.

**Art. 8 - Controlli e verifiche**

1. Il Soggetto attuatore è responsabile della regolare e perfetta attuazione dell'intervento.
2. La Regione assume ogni iniziativa finalizzata a prevenire, sanzionare e rimuovere irregolarità nell'attuazione degli interventi e nell'utilizzo delle relative risorse finanziarie.
3. La Regione svolge le verifiche ordinarie, rientranti nell'attività di gestione ed attuazione




degli interventi, volte ad accertare che l'intervento realizzato sia conforme a quello approvato,che le spese dichiarate siano reali, che le richieste di rimborso del soggetto attuatore siano corrette.

4. La Regione svolge, con le modalità che riterrà opportune, verifiche e controlli sulla regolarità contabile, tecnica e amministrativa, nonché delle procedure adottate in relazione all'intervento da realizzare e sul suo avanzamento fisico e finanziario.Tali verifiche non sollevano, in ogni caso, il Soggetto attuatore dalla piena ed esclusiva responsabilità della regolare e perfetta attuazione dell'intervento.
5. Le spese sostenute dal soggetto attuatore, che, in esito ai controlli esercitati dai competenti organismi di controllo, dovessero risultare non ammissibili, sono imputate al soggetto attuatore. In tal caso, la Regione provvede alla rideterminazione del contributo finanziario assunto per l'intervento, con lo stralcio della quota corrispondente alla spesa non ammissibile dal finanziamento, dandone tempestiva comunicazione al RUA.
6. La Regione svolge, con le modalità che riterrà opportune, verifiche e controlli sul rispetto degli obblighi in materia di informazione e pubblicità, assumendo copia cartacea ed informatica di tutti i materiali di comunicazione realizzati, nonché eventuali foto di cartellonistica e targhe.

**Art. 9 – Collaudi** *(ove ricorrente)*

1. L'intervento ammesso a finanziamento è soggetto alle verifiche ed agli eventuali collaudi tecnici specifici prescritti per legge o per contratto, in relazione alla natura dell'intervento stesso, nei modi e nei termini stabiliti dalla normativa vigente.

**Art. 10 - Stabilità dell'operazione** *(ove ricorrente)*

1. L'intervento ammesso a finanziamento, pena il recupero del contributo concesso ed erogato, per i 5 (cinque) anni successivi al pagamento finale al Soggetto attuatore non deve subire:
   - cambio di proprietà di un'infrastruttura che procuri un vantaggio indebito a un'impresa o a un ente pubblico;
   - modifica sostanziale che ne alteri la natura, gli obiettivi o le condizioni di attuazione dell'operazione, con il risultato di compromettere gli obiettivi originari.

**Art. 11 – Revoca, recupero e rinuncia del contributo finanziario**

1. La Regione, a seguito dell'accertamento di irregolarità sulla base delle risultanze delle attività di controllo documentali e/o in loco svolte, provvede a:
   - darne tempestiva comunicazione al RUA, affinché il MEF-IGRUE possa valutare di procedere al recupero delle somme indebitamente erogate al Soggetto attuatore;
   - adottare un registro per la tenuta della contabilità delle somme da recuperare e restituire al MEF-IGRUE, nonché al relativo periodico aggiornamento e trasmissione al RUA.
2. La Regione promuove azione di revoca e recupero delle corrispondenti somme erogate a titolo di anticipazione, pagamento intermedio, saldo del contributo finanziario:
   - nel caso in cui il Soggetto attuatore incorra in violazioni o negligenze in ordine alle condizioni di cui al presente Disciplinare, a Leggi, regolamenti e disposizioni amministrative vigenti, nonché alle norme di buona amministrazione;
   - nel caso di compromissione della tempestiva esecuzione e/o buona riuscita dell'intervento, per imperizia o altro comportamento addebitabile al Soggetto attuatore;




- nel caso di gravi ritardi nell'utilizzo del finanziamento concesso, indipendentemente da fatti imputabili al Soggetto attuatore.

3. Il Soggetto attuatore può rinunciare alla realizzazione dell'intervento ammesso a finanziamento; in tal caso, dovrà comunicare tempestivamente tale volontà alla Regione Puglia Sezione Mobilità Sostenibile e Vigilanza del TPL all'indirizzo PEC: sezione.mobilitaevigilanza.regione@pec.rupar.puglia.it e decade dal beneficio del contributo finanziario concesso.
4. Il Soggetto attuatore, nel caso di revoca/rinuncia, è obbligato a restituire le somme ricevute maggiorate degli interessi legali come per legge, restando a totale carico del medesimo Soggetto attuatore tutti gli oneri relativi all'intervento; la Regione promuove le relative opportune azioni di recupero.

**Art. 12 – Disponibilità dei dati**

1. I dati relativi all'intervento ammesso a finanziamento ed al Soggetto attuatore sono trattati dalla Regione Puglia ai sensi della normativa in vigore in materia di protezione dei dati personali (D.Lgs. 196/2003 e ss.mm.ii., Regolamento (UE) 2016/679) e sono utilizzati esclusivamente per le finalità connesse alla realizzazione dell'intervento finanziato.
2. I dati relativi all'attuazione dell'intervento, così come riportati nel sistema informativo di monitoraggio, saranno resi disponibili al pubblico ed agli organi istituzionali deputati al monitoraggio e al controllo, anche al fine di agevolare la comunicazione di informazioni ai cittadini attraverso sistemi "open data".
3. Il Soggetto attuatore si impegna a comunicare detta circostanza ai soggetti aggiudicatari, esecutori dei lavori/servizi o fornitori dei beni mobili.
4. Il Soggetto attuatore, accettando il finanziamento a valere sulle risorse della Legge di Stabilità di cui alla Delibera Cipe nr. 52/2018, accetta di essere incluso in eventuali elenchi da pubblicarsi nei modi e nei termini ritenuti più opportuni dalla Regione.

**Art. 13 – Richiamo generale alle disposizioni normative**

1. Per quanto non espressamente previsto nel presente Disciplinare, si rinvia alla vigente normativa comunitaria, nazionale e regionale, nonché alle disposizioni contenute nel Sistema di Gestione e controllo (SI.GE.CO.) del POR Puglia Fesr-Fse 2014-2020.
2. Il presente disciplinare entra in vigore dalla data di relativa sottoscrizione ed è efficace fino alla conclusione dell'intervento, salvo proroghe da sottoscrivere con apposito atto.

**Per il Soggetto attuatore**

il Legale rappresentante

**Per la Regione Puglia**

il Dirigente della Sezione Mobilità Sostenibile

e Vigilanza del TPL vicario ad interim

DETERMINAZIONE DEL DIRIGENTE SEZIONE OPERE PUBBLICHE E INFRASTRUTTURE 6 dicembre 2022, n. 935

**Istanza di grande derivazione di acqua dall'invaso "Serra del Corvo" - Comune di Gravina in Puglia (BA) avanzata da Edison s.p.a.. Pubblicazione della domanda mediante avviso ex art. 7, co. 3 R.D. n. 1775/1933.**

**IL DIRIGENTE DELLA SEZIONE**

**VISTI** gli artt. 4 e 5 della L.R. n. 7/1997, contenente norme in materia di organizzazione dell'Amministrazione regionale;
**VISTI** gli artt. 4, 16 e 17 del decreto legislativo 30 marzo 2001, n. 165, che definiscono le diverse funzioni e i compiti degli organi di governo e dei dirigenti;
**VISTO** l'art. 32 della Legge 69/2009, che prevede l'obbligo di sostituire la pubblicazione tradizionale all'Albo ufficiale con la pubblicazione di documenti digitali sui siti informatici;
**VISTO** il decreto legislativo 30 giugno 2003, n. 196 "Codice in materia di protezione dei dati personali", e ss.mm.ii., in merito ai principi applicabili ai trattamenti di dati personali effettuati dai soggetti pubblici;
**VISTO** il D.P.G.R. n. 22 del 22/01/2021 con cui è stato adottato l'atto di alta organizzazione che disciplina il sistema organizzativo della Presidenza e della Giunta Regionale, in attuazione del Modello organizzativo denominato "*Modello Ambidestro per l'innovazione della macchina Amministrativa regionale - MAIA 2.0*";
**VISTA** la D.G.R. 28/07/2021 n. 1289 "Applicazione art. 8 comma 4 del DPGR n.22/2021 Attuazione Modello MAIA 2.0 - Funzioni delle Sezioni di Dipartimento", che ha tra l'altro approvato l'istituzione e le funzioni delle Sezioni;
**VISTO** il D.P.G.R. n.263 del 10/08/2021 con cui è stato adottato l'atto di definizione delle Sezioni di Dipartimento e delle relative funzioni in attuazione del modello "MAIA 2.0" adottato con D.P.G.R. n.22 del 22/01/2021;
**VISTA** la DGR 30.09.2021 n. 1576 di conferimento degli incarichi di direzione delle Sezioni, tra i quali l'incarico di direzione della Sezione Opere pubbliche e infrastrutture all'ing. Giovanni Scannicchio;
**VISTA** la determinazione del Direttore del Dipartimento Personale e Organizzazione 5 settembre 2022 n. 28 con la quale l'ing. Antonio V. Scarano è stato nominato Dirigente ad interim del Servizio Autorità Idraulica;
**VISTO** il Regio Decreto 11 dicembre 1933, n. 1775 di approvazione del "*Testo unico delle disposizioni di legge sulle acque e impianti elettrici*";
**VISTO** il Regio Decreto 14 agosto 1920, n. 1285 che approva il "*Regolamento per le derivazioni e utilizzazioni di acque pubbliche*";
**VISTA** la Circolare del Ministero dei Lavori Pubblici 18.03.1936, n. 11827;
**VISTO** il D.lgs. n. 112/1998 recante il conferimento di funzioni e compiti amministrativi dello Stato alle Regioni ed agli Enti Locali, e il D.P.C.M. 12/10/2000;
**VISTA** la L.R. Puglia 30 novembre 2000 n. 17 "*Conferimento di funzioni e compiti amministrativi in materia di tutela ambientale*";
**VISTO** il D.lgs. n. 152/06, e ss.mm.ii che, in ottemperanza alla Direttiva 2000/60/CE (Direttiva acque), delega alle Regioni la salvaguardia, la tutela e il miglioramento della qualità ambientale delle risorse idriche;

**VISTI**
- la Deliberazione della Giunta Regionale 26 aprile 2016, n. 592 "Bilancio idrico irriguo. Approvazione";
- il Piano di Gestione delle Acque (PGA) III ciclo (2021/2027) del Distretto dell'Appennino meridionale approvato con D.P.C.M. il 27 ottobre 2016 e relativo aggiornamento adottato il 20 dicembre 2021 e in attesa del DPCM di approvazione;
- il Piano Stralcio del Bilancio Idrico e del Deflusso Minimo Vitale, quale stralcio del Piano di Bacino, approvato dal Comitato Istituzionale della ex Autorità di Bacino interregionale della Basilicata (oggi AdB distrettuale dell'Appennino meridionale UoM ) il 17/10/2005 e successivo aggiornamento del luglio 2015;
- il Piano di Tutela delle Acque (PTA) della Regione Puglia approvato con Deliberazione del Consiglio Regionale n. 230/2009 e successivo aggiornamento adottato con Deliberazione di Giunta Regionale n. 1333 del 16/07/2019;

- la Deliberazione di Giunta Regionale 12 luglio 2010 n. 1640 che ha formalizzato il primo piano di monitoraggio dei Corpi Idrici Superficiali (CIS) ai sensi del D.M. 56/2009 sull'intero territorio regionale;
- la Deliberazione della Giunta Regionale 22 dicembre 2021 n. 2189 "Monitoraggio qualitativo dei corpi idrici superficiali 2016-2018. P.O.R. PUGLIA 2014/2020 - Azione 6.4 - Presa d'atto relazione finale annualità 2018 e approvazione della classificazione triennale 2016 -2018" con la quale è stato approvato il documento triennale di classificazione dei corpi idrici superficiali della Regione Puglia;

**VISTO altresì**

- l'art. 7, co. 1 del R.D. n. 1775/1933 allorquando prescrive "*Le domande per nuove concessioni […] sono […] presentate all'Ufficio del genio civile…"* oggi alla Regione *"…alla cui circoscrizione appartengono le opere di presa*";

**PREMESSO che** EDISON s.p.a. ha formulato istanza PU-0002402 del 22/07/2021, arrivta con pec del 27/07/2021 ed acquisita al prot. r_puglia/AOO_064/PROT/29/07/2021/0011690, tesa ad ottenere, "…ai sensi del R.D. 11 dicembre 1933, n. 1775 la concessione di derivazione di acqua pubblica dall'invaso denominato Serra del Corvo, in località "Jazzo Piccolo" nel comune di Gravina in Puglia (BA)." inviata, in copia, anche alla Autorità di bacino distrettuale dell'Appennino meridionale;

**PRESO ATTO** della nota prot. 29516 del 25/10/2021 acquisita al prot. r_puglia/AOO_064/PROT/25/10/2021/0016093 con la quale l'Autorità di Bacino, in riscontro alla istanza di concessione idrica formulata da EDISON s.p.a., *"…rappresenta la necessità di un confronto diretto con i rappresentanti tecnici di Codesta Società (EDISON, ndr) […] attinenti alle tematiche di diretta competenza dell'Autorità distrettuale ed in particolare al Piano di Gestione delle Acque (PGA) al PAI ed al PGRA per i quali sono necessari approfondimenti e/o chiarimenti. Tra questi, a titolo esemplificativo e non esaustivo, si evidenzia la necessità che nell'ambito della documentazione progettuale vengano valutate: - le possibili interazioni tra le condizioni di utilizzo attuale e potenziale della risorsa accumulata nell'invaso del Basentello per scopi irrigui e le condizioni di utilizzo prevedibili per uso idroelettrico, andando a definire preliminarmente le condizioni di riserva idrica minima nelle quali si dovrà prevedere il fermo impianto. Solo in tal caso potrà compiutamente valutarsi la compatibilità tra i due diversi utilizzi della risorsa…*";

**RICHIAMATA** l'integrazione (prot. PU0001022 del 9/3/2022) acquisita al prot. n. AOO_064/5883 del 30/03/2022 all'istanza di derivazione idrica presentata da Edison s.p.a. *"…alla luce degli approfondimenti e delle ulteriori analisi svolte negli ultimi mesi*" che fornisce ulteriori integrazioni rivenienti da una *"ottimizzazione del progetto allegato alla predetta istanza…*";

**RICHIAMATA** la nota prot. 28747 del 26/10/2022 (acquisita al prot. r_puglia/AOO_064/PROT/26/10/2022/0017723) con la quale l'Autorità di Bacino distrettuale dell'Appennino meridionale *"… nelle more del pronunciamento della scrivente Autorità di Bacino Distrettuale che avverrà nei termini previsti dal procedimento oggi sospeso…*" – riscontra al MiTE nell'ambito del procedimento di Autorizzazione Unica incardinato presso il medesimo Ministero - *"… evidenzia aspetti progettuali in corso di valutazione da parte dell'Autorità di Bacino che necessitano di approfondimenti…*". Tra gli aspetti di cui innanzi sono citati gli "ASPETTI LEGATI ALLA CONCESSIONE DI DERIVAZIONE" per i quali l'Autorità di Bacino richiede approfondimenti in ordine alla necessità che nella istanza di concessione il soggetto richiedente tenga conto *"…delle perdite per incremento della superficie di evaporazione dall'invaso di nuova realizzazione (bacino di monte), degli apporti naturali per pioggia diretta sul bacino di monte e delle eventuali perdite durante il trasferimento della risorsa.*"

Nel proseguo della medesima nota di riscontro, l'Autorità di Bacino, richiamando l'art. 7 del R.D. n. 1775/1933, *"…considerato che la richiesta, a meno dei modesti quantitativi di cui al punto precedente, dovuti alle perdite ed agli apporti diretti, riguarda l'utilizzo di volumi già concessi per uso irriguo di cui fruire per la produzione*

*di energia idroelettrica senza influenzare o penalizzare l'attuale utilizzo, già in concessione, è evidente che dal punto di vista ambientale la richiesta non influisce sul bilancio idrico, non andando ad alterarlo in modo sostanziale rispetto alla situazione attuale. Tali aspetti non sono da ritenersi di stretta ed esclusiva competenza dell'Autorità di bacino ma coinvolgono in maniera diretta e specifica l'Autorità concedente…*".
Nel proseguo, inoltre, sul punto l'Autorità di Bacino evidenzia che *"...in particolare nel Regolamento in vigore sul territorio della Regione Basilicata (che, per quanto noto alla scrivente Autorità distrettuale, ha emesso il provvedimento di concessione a favore del Consorzio della Basilicata) si indica che tali aspetti vadano disciplinati nell'ambito di una convenzione per il couso…*.";

**PRESO altresì ATTO** del riscontro reso dall'Autorità di bacino distrettuale dell'Appennino meridionale prot. n. 31594 del 21/11/2022 acquisito al prot. AOO_064/19122 del 21/11/2022 con il quale è evidenziato "…*che le valutazioni di merito della scrivente Autorità di bacino Distrettuale relative all'attuale fase procedimentale sono contenute nella nota prot. 2874/2022 […]. Con tale nota, nelle more della riattivazione della fase istruttoria oggi sospesa in attesa delle determinazioni in merito alla Valutazione di impatto Ambientale, sono stati evidenziati alcuni aspetti progettuali in corso di valutazione da parte della scrivente Autorità che necessitano di approfondimenti.";*

**VISTA** la nota Prot. PU0003986 del 09/11/2022, acquisita al prot.r_puglia/AOO_064/PROT/10/11/2022/0018537 con la quale Edison s.p.a. inoltra ulteriore documentazione progettuale integrativa, riferita anche alla istanza di consessione di derivazione idrica, predisposta in riscontro alla richiesta di integrazioni pervenuta nell'ambito della procedura di Valutazione di Impatto Ambientale (VIA) relativa al "Progetto di Impianto di Accumulo Idroelettrico - SERRA DEL CORVO", con nota MiTE prot. 3427 del 27 maggio 2022;

**DATO altresì ATTO** che Edison s.p.a., ha attivato presso la competente direzione generale del Ministero della Transizione Ecologica (oggi Ministero dell'Ambiente e della sicurezza energetica) con nota PU0000716 del 22/02/2022 a formulare istanza di Valutazione d'Impatto Ambientale per il progetto in argomento;

**VISTE** le integrazioni, richieste dalla Regione Puglia, con le quali EDISON s.p.a. ha provveduto all'assolvimento dell'imposta di bollo sull'istanza di concessione idrica ed al pagamento degli oneri istruttori ex art. 7, co. 2 R.D. n. 1775/1933;

**ATTESO che**

- il Decreto legislativo 8 novembre 2021 , n. 210, all'art. 18, co. 10 ha recentemente specificato che "*Ai fini dell'applicazione dell'articolo 6 del regio decreto 11 dicembre 1933, n. 1775, l'uso delle acque per l'esercizio degli impianti idroelettrici di accumulo mediante pompaggio si qualifica quale uso per sollevamento a scopo di riqualificazione di energia. In caso di impianto idroelettrico di accumulo mediante pompaggio che si avvale con continuità dell'apporto di acqua, tramite una derivazione da un corso naturale che alimenta il serbatoio di monte, lo scopo predominante è l'uso per sollevamento a scopo di riqualificazione di energia.*";
- tale sistema rientra tra le tecnologie che consentono sfruttare al meglio la produzione di energia elettrica da fonte rinnovabile poiché consente di sopperire alla intrinseca intermittenza di tale produzione. Così l'accumulo idroelettrico consente di assorbire energia elettrica dalla rete di trasporto nazionale nelle occasioni di "*sovradisponibilità*" (della fonte rinnovabile) e di colmare i temporanei squilibri di dispacciamento in occasione di indisponibilità della fonte energetica rinnovabile e/o comunque in occasione di necessità delle rete;
- il *decreto-legge* n. 77/2021 (c.d. "decreto governance PNRR") convertito, con modificazioni, nella legge n. 108/2021 definisce il quadro normativo nazionale per semplificare e agevolare la realizzazione del Piano Nazionale di Ripresa e Resilienza (PNRR), del Piano Nazionale degli investimenti complementari e del Piano Nazionale Integrato per l'Energia e il Clima (PNIEC);
- tra le misure di maggiore rilievo per il settore energetico è presente una marcato indirizzo alla semplificazione dei i processi autorizzativi per la costruzione di nuovi impianti dedicati all'utilizzo di fonti rinnovabili, il

*repowering* degli esistenti e i sistemi di accumulo;
- a questo proposito, il medesimo decreto-legge, stabilisce che le opere, gli impianti e le infrastrutture PNRR e PNIEC (allegato I-*bis*) e le opere ad essi connesse costituiscano interventi di pubblica utilità, indifferibili e urgenti;
- l'art. 31-*quater* del citato decreto legge Integra la definizione di impianti FER presente nel D.Lgs. 387/2003 (art. 2, co. 1, lett. b D.Lgs. n. 387/2003) introducendo, tra questi, anche gli impianti di accumulo idroelettrico attraverso pompaggio.

**RICHIAMATA**
- la disciplina contenuta nell'art. 7, co. 3 e co. 5 del R.D. n. 1775/1933 in ordine alla adozione di apposite misure di pubblicità e trasparenza della domanda di concessione di derivazione idrica di cui in argomento da attivare mediante avviso pubblicato a mezzo stampa e su Gazzetta ufficiale delal Repubblica Italiana (GURI);
- altresì la disciplina di cui al co. 1 dell'art. 11 del R.D. n. 1285/1920 che pone a carico del soggetto istante "*…le spese occorrenti per la istruttoria o in genere per l'esame della domanda.*"

**VERIFICA AI SENSI DEL REG. (UE) N.2016/679 E DEL D.LGS. 196/03**

***Garanzie alla riservatezza***

*La pubblicazione dell'atto all'Albo o sul sito istituzionale, salve le garanzie previste dalla legge 241/90 in tema di accesso ai documenti amministrativi, avviene nel rispetto della tutela alla riservatezza dei cittadini secondo quanto disposto dal Regolamento (U.E.) n.679/2016 in materia di protezione dei dati personali, nonché dal D.Lgs.196/03 ss.mm.ii., ed ai sensi del vigente regolamento regionale n. 5/2006 per il trattamento dei dati sensibili e giudiziari, in quanto applicabile. Ai fini della pubblicità legale, il presente atto è stato redatto in modo da evitare la diffusione di dati personali identificativi non necessari ovvero il riferimento alle particolari categorie di dati previste agli articoli 9 e 10 del succitato Regolamento U.E.*

**ADEMPIMENTI CONTABILI**
**AI SENSI DEL D.LGS. N. 118/2011 E SS.MM.II.**

Si dichiara che il presente provvedimento non comporta alcun mutamento qualitativo e quantitativo di entrata o di spesa né a carico del bilancio regionale né a carico degli enti per i cui debiti i creditori potrebbero rivalersi sulla regione e che è escluso ogni ulteriore onere aggiuntivo rispetto a quelli autorizzati a valere sullo stanziamento previsto dal bilancio regionale.

Il funzionario PO istruttore
Giuseppe Ruggiero

il dirigente *ad interim* del Servizio Autorità Idraulica
Antonio V. Scarano

il dirigente della Sezione
Giovanni Scannicchio

tutto ciò premesso e considerato, ritenuto di dover provvedere in merito, il dirigente della sezione

**DETERMINA**

**1.** di condividere e fare propria la relazione istruttoria di cui in premessa che qui si intende integralmente riportata.

**2.** Di procedere in ottemperanza all'art. 7, commi 3, 4 e 5 del R.D. n. 1775/1933, a cura e spese del soggetto istante, alla pubblicazione su almeno due quotidiani a tiratura locale ed uno a tiratura nazionale, sulla Gazzetta Ufficiale della Repubblica Italiana URI e sul Bollettino Ufficiale della Regione Puglia, dell'avviso di cui in allegato al presente atto per costituirne parte integrante e sostanziale.

Il presente provvedimento composto da n. 5 facciate ed allegato composto da una facciata è prodotto, firmato e trattato in formato originale digitale in coerenza con le Linee Guida dettate dalla Segreteria generale della Giunta Regionale con nota prot. n. AOO_175_1875 del 28/05/2020 e:

- sarà pubblicato sul BURP;
- sarà pubblicato, ai sensi dell'art. 20, comma 3 del DPGR n. 22/2021, all'Albo telematico on-line dell'Ente, accessibile dal banner *pubblicità legale* dell'home page del sito istituzionale www.regione.puglia.it, per dieci giorni lavorativi a decorrere dal giorno della pubblicazione;
- sarà conservato nell'archivio documentale della Regione Puglia, denominato "*Diogene*";
- sarà pubblicato ai sensi del D.lgs. n.33/2013 nella sezione "*Amministrazione trasparente*", sottosezione "*Provvedimenti dirigenti amministrativi*" del sito www.regione.puglia.it;

il dirigente della Sezione
Giovanni Scannicchio

Si attesta che il presente procedimento istruttorio è stato espletato nel rispetto delle norme vigenti e che il presente schema di determinazione è conforme alle risultanze istruttorie ed è stato sottoposto a verifica per la tutela dei dati personali secondo la normativa vigente.

Il funzionario PO istruttore
Giuseppe Ruggiero

il dirigente *ad interim* del Servizio Autorità Idraulica
Antonio V. Scarano

REGIONE PUGLIA

**DIPARTIMENTO BILANCIO, AFFARI GENERALI E INFRASTRUTTURE**
**SEZIONE OPERE PUBBLICHE E INFRASTRUTTURE**

**Domanda di concessione per grande derivazione di acqua superficiale dall'invaso "Serra del Corvo" nel territorio di Gravina in Puglia (BARI)**

**CON IL PRESENTE AVVISO SI RENDE NOTO**

che **in data 29/07/2021** e integrazioni successive, il

**richiedente:** EDISON s.p.a. con sede legale in Foro Bonaparte, 31 – 2021 Milano c.f. 06722600016 e p.iva: 082633330014

ha formulato a **Regione Puglia – Sezione Lavori Pubblici**

istanza (prot. r_puglia/AOO_064/PROT/29/07/2021/0011690) di grande derivazione di acqua, ai sensi del R.D. n. 1775/1933, con

**punto di prelievo e restituzione dell'acqua:** presso invaso "Serra del Corvo" – località "jazzo piccolo" - NCT fg. 46, p.lla 116 del Comune di Gravina in Puglia (BARI) – coordinate geografiche (CGS): 40.845900, 16.242850;

per una **portata della derivazione:** 184'000 litri al secondo, con un ciclo giornaliero di pompaggio e turbinaggio per un quantitativo massimo di prelievo di 5'300'000 metri cubi con integrale restituzione, oltre il c.d. "volume morto" del bacino di monte;

ad **uso (della derivazione):** sollevamento a scopo di riqualificazione di energia tramite impianto di accumulo idroelettrico attraverso pompaggio puro.

Regione Puglia
il dirigente della Sezione
Opere Pubbliche e Infrastrutture
*f.to ing. Giovanni Scannicchio*

GIOVANNI
SCANNICCHIO
07.12.2022 11:42:23
GMT+01:00

DETERMINAZIONE DEL DIRIGENTE SEZIONE POLITICHE E MERCATO DEL LAVORO 4 novembre 2022, n. 527

**Strategia "Agenda per il Lavoro Puglia: Il futuro è un capolavoro" - DGR n. 994/2022. POR Puglia FESR-FSE 2014-2020 | Azione 8.11 - Avviso pubblico "Punti cardinali: punti di orientamento per la formazione e il lavoro" e relativi allegati. Approvazione esiti del Nucleo di Valutazione - Primo elenco di proposte progettuali ammesse a finanziamento.**

**Il Dirigente della Sezione Politiche e mercato del lavoro**

VISTI:

- gli articoli 4 e 5 della L.R. n. 7/1997;
- la deliberazione della Giunta Regionale n.3261/98;
- gli artt. 4 e 16 del D. Lgs. n. 165/2001;
- l'art. 32 della legge 18 giugno 2009, n. 69 che prevede l'obbligo di sostituire la pubblicazione tradizionale all'Albo ufficiale con la pubblicazione di documenti digitali sui siti informatici;
- il Reg. (UE) n. 679/2016, "relativo alla protezione delle persone fisiche con riguardo al trattamento dei dati personali, nonché alla libera circolazione di tali dati e che abroga la direttiva 95/46/CE (regolamento generale sulla protezione dei dati)" e il D. Lgs. n. 101/2018 recante "Disposizioni per l'adeguamento della normativa nazionale alle disposizioni del regolamento (UE) 2016/679 del Parlamento europeo e del Consiglio, del 27 aprile 2016" e s.m.i.;
- gli artt. 20 e 21 del Codice dell'Amministrazione Digitale (CAD), di cui al D.L.gs n. 82/2005, come modificato dal D.lgs 13 dicembre 2017 n. 217;
- il D.P.G.R. n. 22 del 22 gennaio 2021 di adozione del nuovo modello organizzativo "M.A.I.A. 2.0";

VISTI ALTRESI':

- il Regolamento (UE) n. 1303/2013 del Parlamento europeo e del Consiglio del 17.12.2013 recante disposizioni comuni sul Fondo europeo di sviluppo regionale, sul Fondo sociale europeo, sul Fondo di coesione, sul Fondo europeo agricolo per lo sviluppo rurale e sul Fondo europeo per gli affari marittimi e la pesca e disposizioni generali sul Fondo europeo di sviluppo regionale;
- il Regolamento (UE) n. 1304/2013 del Parlamento Europeo e del Consiglio del 17.12.2013 relativo al Fondo Sociale Europeo;
- il Regolamento delegato (UE) n. 240/2014 della Commissione del 7.01.2014 recante un codice europeo di condotta sul partenariato nell'ambito dei fondi strutturali e d'investimento europei (SIE), che definisce i principi essenziali e le buone prassi volte a garantire l'efficace organizzazione del partenariato e della governance a più livelli, basato sulla stretta collaborazione tra autorità pubbliche, parti economiche e sociali e pertinenti organismi della società civile, in attuazione dell'art. 5 del Regolamento (UE) n. 1303/2013;
- l'Accordo di Partenariato Italia 2014-2020, che definisce la strategia e le priorità di investimento per l'impiego dei fondi strutturali e di investimento europei (SIE) 2014-2020, approvato dalla Commissione Europea in data 29.10.2014 con propria Decisione di esecuzione C (2014) 8021 finale, e che ne approva determinati elementi, così come previsto dal Regolamento (UE) 1303/2013 e ss. mm. e ii.;
- il Programma Operativo FESR FSE 2014-2020 della Regione Puglia (di seguito POR Puglia 2014-2020), approvato con Decisione di esecuzione C(2015) 5854 dalla Commissione Europea in data 13.08.2015 e ss.mm.ii.;
- la Deliberazione n. 582 del 26.04.2016 e ss.mm.ii con cui la Giunta regionale ha preso atto del documento "Metodologia e criteri per la selezione delle operazioni del Programma Operativo FESR FSE 2014-2020" approvato, ai sensi dell'art. 110 (2) lett. a) del Reg. (UE) n. 1303/2013, dal Comitato di Sorveglianza del POR Puglia 2014/2020 in data 11.03.2016;
- la Deliberazione di Giunta regionale n. 833 del 7.06.2016 e ss.mm.ii. con cui sono stati nominati quali Responsabili di Azione del Programma Operativo Puglia FESR-FSE 2014-2020 i dirigenti pro tempore delle Sezioni regionali coinvolte nell'attuazione del Programma;

- la Deliberazione di Giunta regionale n.1712 del 22.11.2016 e ss.mm.ii., con cui sono stati nominati Responsabili di Policy del POR Puglia 2014-2020 i Direttori pro-tempore dei Dipartimenti della Regione Puglia coinvolti nell'attuazione del Programma;

PREMESSO CHE:

- con la D.G.R. n. 1345 del 4.08.2021, sono stati approvati gli indirizzi operativi per l'attivazione di una costruzione partecipata dell'Agenda per il Lavoro 2021-2027, quale metodo innovativo e concreto finalizzato a definire, attraverso un percorso di partecipazione e co-progettazione condotto con soggetti pubblici, portatori di interessi collettivi, componenti della società civile pugliese e stakeholder, il quadro strategico integrato delle iniziative che la Regione intraprenderà negli ambiti delle politiche attive per il lavoro, l'istruzione e la formazione;
- la costruzione partecipata dell'"Agenda per il Lavoro 2021-2027" si pone come azione sinergica e coerente con gli attuali strumenti di programmazione e con l'azione di governo regionale, perseguendo come obiettivi strategici:
  - la definizione di una programmazione pluriennale che sia strumento indispensabile per porre alla base degli investimenti pubblici e privati nei settori del lavoro e della formazione una chiara definizione di obiettivi e strategie nel medio-lungo periodo, basata non solo su una mera pianificazione finanziaria, ma su una visione sistemica che copra un arco temporale settennale ed improntata ad una semplificazione amministrativa e procedurale;
  - la qualificazione della spesa attraverso un uso efficiente ed oculato delle risorse assegnate, destinandole a progetti che possano incidere strutturalmente sul sistema territoriale, economico e sociale;
  - la sperimentazione di progetti pilota da realizzarsi in collaborazione con amministrazioni pubbliche, anche ricorrendo a forme di partenariato pubblico - pubblico, in grado di sviluppare attività e modelli progettuali sostenibili e replicabili;

CONSIDERATO CHE:

- all'esito della prima fase del percorso partecipato, articolato in sette incontri territoriali con il coinvolgimento attivo di circa 332 soggetti (Scuola, Università, Enti di formazione, Enti pubblici, rappresentanze territoriali, imprese, terzo settore ecc.), il Dipartimento Politiche del Lavoro, Istruzione e Formazione con l'ausilio delle proprie strutture dirigenziali ha elaborato alcune misure a valere sul POR Puglia 2014-2020 presentate al Partenariato Economico Sociale del POR in data 11/07/2022;
- con la D.G.R. n.994 del 12.07.2022, la Giunta regionale ha approvato la strategia "Agenda per il Lavoro Puglia: il futuro è un capolavoro" con una dotazione finanziaria complessiva di 83 Meuro;
- tra le misure della predetta strategia regionale, è inclusa quella relativa all'Avviso pubblico "*Punti cardinali: punti di orientamento per la formazione e il lavoro*", a valere sull'Azione 8.11 del POR Puglia 2014-2020 "Interventi volti alla creazione di reti che rafforzano i servizi per il lavoro, aumentando le capacità di intercettare le esigenze del territorio";
- la misura "*Punti cardinali: punti di orientamento per la formazione e il lavoro*" mira a realizzare progetti di orientamento, inteso quale processo continuo di supporto alla consapevolezza e capacità di scelta individuale per sviluppare la propria identità, prendere decisioni sulla propria vita personale e professionale, facilitare l'incontro tra la domanda e l'offerta di formazione e, successivamente, tra domanda e offerta di lavoro;
- con la predetta D.G.R. n.994/2022 si è provveduto allo stanziamento dell'importo di 3 Meuro per la misura "*Punti cardinali: punti di orientamento per la formazione e il lavoro*", a valere sull'Azione 8.11 del POR Puglia 2014-2020;
- con Determinazione della Sezione Politiche e Mercato del Lavoro n.422 del 21.09.2022 è stato approvato l'Avviso pubblico "Punti Cardinali: punti di orientamento per la formazione e il lavoro" e relativi allegati, pubblicato sul Bollettino Ufficiale della Regione Puglia n.104 suppl. del 22.09.2022;

- con Determinazione della Sezione Politiche e Mercato del Lavoro n. 443 del 3.10.2022, è stato nominato il Nucleo di Valutazione ai sensi dell'art. 7 dell'Avviso pubblico "Punti Cardinali: punti di orientamento per la formazione e il lavoro";

VISTI gli atti del Nucleo di valutazione e precisamente:

- il verbale n.1 del 21.10.2022 di insediamento del Nucleo di valutazione dell'Avviso pubblico "Punti cardinali: punti di orientamento per la formazione e il lavoro", agli atti della Sezione Politiche e Mercato del Lavoro;
- il verbale n.2 del 2/11/2022 del Nucleo di valutazione dell'Avviso pubblico "Punti cardinali: punti di orientamento per la formazione e il lavoro", agli atti della Sezione Politiche e Mercato del Lavoro;

DATO ATTO che:

- dagli esiti del Nucleo di valutazione risultano ammissibili e finanziabili le proposte progettuali come di seguito indicate:

| N° | Orario di invio | Data di invio | Soggetto proponente | Titolo progetto | Punteggio di merito | Importo ammesso a finanziamento |
|---|---|---|---|---|---|---|
| 1 | 13:49:47 | 03/10/2022 | Comune di Scorrano (LE) | LA ROSA DEI VENTI | 80/100 | € 90.160,00 |
| 2 | 13:33:56 | 04/10/2022 | Comune di Accadia (FG) | Labs & Jobs | 85/100 | € 90.500,00 |
| 3 | 13:20:58 | 05/10/2022 | Comune di Bovino (FG) | Open Jobs | 70/100 | € 90.500,00 |
| 4 | 13:46:20 | 06/10/2022 | Comune di S. Ferdinando di Puglia (BT) | Orienta4u | 80/100 | € 90.500,00 |
| 5 | 10:20:14 | 07/10/2022 | Comune di Stornara (FG) | Orientati | 80/100 | € 90.500,00 |
| 6 | 14:12:16 | 11/10/2022 | Comune di Vieste (FG) | Job Day | 80/100 | € 90.500,00 |
| 7 | 18:35:24 | 11/10/2022 | Comune di San Michele Salentino (BR) | CreAzione Futura | 70/100 | € 91.000,00 |
| 8 | 17:34:08 | 11/10/2022 | Unione dei Comuni delle Terre di Acaya e Roca (LE) | Orientation WORK | 85/100 | € 91.000,00 |
| 9 | 16:55:02 | 12/10/2022 | Comune di Ischitella (FG) | Job Boosting | 80/100 | € 90.500,00 |
| 10 | 8:55:24 | 13/10/2022 | Comune di Tuglie (LE) | Orientamento e conoscenza | 85/100 | € 91.000,00 |
| 11 | 13:02:29 | 13/10/2022 | Comune di Castrignano dei Greci (LE) | Polemisi | 95/100 | € 91.000,00 |
| 12 | 10:45:33 | 17/10/2022 | Comune di Mattinata (FG) | Orienta Network | 60/100 | € 90.500,00 |
| 13 | 13:13:17 | 17/10/2022 | Comune di Galatina (LE) | Futura-Mente | 80/100 | € 91.000,00 |
| 14 | 9:30:31 | 18/10/2022 | Comune di Villa Castelli (BR) | MeTe Libere | 70/100 | € 91.000,00 |
| 15 | 9:51:24 | 18/10/2022 | Comune di Lizzanello (LE) | Nuovi Orizzonti | 85/100 | € 91.000,00 |

RITENUTO di procedere ad approvare il primo elenco delle proposte progettuali ammesse a finanziamento con l'indicazione del contributo concedibile.

**VERIFICA AI SENSI DEL D. Lgs 196/03**
**Garanzie alla riservatezza**

La pubblicazione dell'atto all'albo, salve le garanzie previste dalla legge 241/90 in tema di accesso ai documenti amministrativi, avviene nel rispetto della tutela della riservatezza dei cittadini, secondo quanto disposto dal Reg. UE n. 679/2016 in materia di protezione dei dati personali, nonché dal D. Lgs. 196/2003 e dal D. Lgs. 101/18 e s.m.i., ed ai sensi del vigente Regolamento Regionale n. 5/2006 per il trattamento dei dati sensibili e giudiziari, in quanto applicabile.

Ai fini della pubblicità legale, l'atto destinato alla pubblicazione è redatto in modo da evitare la diffusione di dati personali identificativi non necessari ovvero il riferimento a dati sensibili; qualora tali dati fossero indispensabili per l'adozione dell'atto, essi sono trasferiti in documenti separati, esplicitamente richiamati.

| **Adempimenti contabili ai sensi del D.Lgs. n. 118/2011 e ss.mm.ii.** |
|---|
| Il presente provvedimento non comporta alcun mutamento qualitativo e quantitativo di entrata o di spesa né a carico del bilancio regionale, né a carico degli enti per i cui debiti i creditori potrebbero rivalersi sulla Regione e che è escluso ogni ulteriore onere aggiuntivo rispetto a quelli già autorizzati a valere sullo stanziamento dal bilancio regionale. |

Ritenuto di dover provvedere in merito:

**DETERMINA**

- **di dare atto** di quanto espresso in narrativa e che qui si intende integralmente riportato;
- **di approvare** il primo elenco delle proposte progettuali ammesse a finanziamento con l'indicazione del contributo concedibile come di seguito riportato:

| N° | Orario di invio | Data di invio | Soggetto proponente | Titolo progetto | Punteggio di merito | Importo ammesso a finanziamento |
|---|---|---|---|---|---|---|
| 1 | 13:49:47 | 03/10/2022 | Comune di Scorrano (LE) | LA ROSA DEI VENTI | 80/100 | € 90.160,00 |
| 2 | 13:33:56 | 04/10/2022 | Comune di Accadia (FG) | Labs & Jobs | 85/100 | € 90.500,00 |
| 3 | 13:20:58 | 05/10/2022 | Comune di Bovino (FG) | Open Jobs | 70/100 | € 90.500,00 |
| 4 | 13:46:20 | 06/10/2022 | Comune di S. Ferdinando di Puglia (BT) | Orienta4u | 80/100 | € 90.500,00 |
| 5 | 10:20:14 | 07/10/2022 | Comune di Stornara (FG) | Orientati | 80/100 | € 90.500,00 |
| 6 | 14:12:16 | 11/10/2022 | Comune di Vieste (FG) | Job Day | 80/100 | € 90.500,00 |
| 7 | 18:35:24 | 11/10/2022 | Comune di San Michele Salentino (BR) | CreAzione Futura | 70/100 | € 91.000,00 |
| 8 | 17:34:08 | 11/10/2022 | Unione dei Comuni delle Terre di Acaya e Roca (LE) | Orientation WORK | 85/100 | € 91.000,00 |
| 9 | 16:55:02 | 12/10/2022 | Comune di Ischitella (FG) | Job Boosting | 80/100 | € 90.500,00 |
| 10 | 8:55:24 | 13/10/2022 | Comune di Tuglie (LE) | Orientamento e conoscenza | 85/100 | € 91.000,00 |
| 11 | 13:02:29 | 13/10/2022 | Comune di Castrignano dei Greci (LE) | Polemisi | 95/100 | € 91.000,00 |
| 12 | 10:45:33 | 17/10/2022 | Comune di Mattinata (FG) | Orienta Network | 60/100 | € 90.500,00 |
| 13 | 13:13:17 | 17/10/2022 | Comune di Galatina (LE) | Futura-Mente | 80/100 | € 91.000,00 |
| 14 | 9:30:31 | 18/10/2022 | Comune di Villa Castelli (BR) | MeTe Libere | 70/100 | € 91.000,00 |
| 15 | 9:51:24 | 18/10/2022 | Comune di Lizzanello (LE) | Nuovi Orizzonti | 85/100 | € 91.000,00 |

- **di dare atto** che con successivi provvedimenti dirigenziali si provvederà all'approvazione dello schema dell'atto unilaterale d'obbligo e agli adempimenti contabili in favore dei soggetti beneficiari dei finanziamenti;
- **di pubblicare** il presente provvedimento sul Bollettino Ufficiale della Regione Puglia (BURP).

Il presente provvedimento, composto da n. 6 pagine:

- è immediatamente esecutivo;
- sarà pubblicato sul Bollettino Ufficiale della Regione Puglia ai sensi dell'art. 6, della L. R. n. 13/94;

- sarà reso disponibile nel sito ufficiale della Regione Puglia www.regione.puglia.it nella sezione "*Amministrazione Trasparente*";
- sarà disponibile sul sito www.sistema.puglia.it;
- sarà trasmesso all'Assessore alla Formazione Professionale e ai Servizi della Sezione per gli adempimenti di competenza.

**Il Dirigente della Sezione**
*Giuseppe Lella*

DETERMINAZIONE DEL DIRIGENTE SEZIONE POLITICHE E MERCATO DEL LAVORO 21 novembre 2022, n. 575

**Strategia "Agenda per il Lavoro Puglia: Il futuro è un capolavoro" - DGR n. 994/2022. POR Puglia FESR-FSE 2014-2020 | Azione 8.11 - Avviso pubblico "Punti cardinali: punti di orientamento per la formazione e il lavoro" e relativi allegati. Approvazione esiti del Nucleo di Valutazione - Secondo elenco di proposte progettuali ammesse a finanziamento, ammesse ma non finanziate e non ammesse alla valutazione di merito.**

**Il Dirigente della Sezione Politiche e mercato del lavoro**

VISTI:

- gli articoli 4 e 5 della L.R. n. 7/1997;
- la deliberazione della Giunta Regionale n.3261/98;
- gli artt. 4 e 16 del D. Lgs. n. 165/2001;
- l'art. 32 della legge 18 giugno 2009, n. 69 che prevede l'obbligo di sostituire la pubblicazione tradizionale all'Albo ufficiale con la pubblicazione di documenti digitali sui siti informatici;
- il Reg. (UE) n. 679/2016, "relativo alla protezione delle persone fisiche con riguardo al trattamento dei dati personali, nonché alla libera circolazione di tali dati e che abroga la direttiva 95/46/CE (regolamento generale sulla protezione dei dati)" e il D. Lgs. n. 101/2018 recante "Disposizioni per l'adeguamento della normativa nazionale alle disposizioni del regolamento (UE) 2016/679 del Parlamento europeo e del Consiglio, del 27 aprile 2016" e s.m.i.;
- gli artt. 20 e 21 del Codice dell'Amministrazione Digitale (CAD), di cui al D.L.gs n. 82/2005, come modificato dal D.lgs 13 dicembre 2017 n. 217;
- il D.P.G.R. n. 22 del 22 gennaio 2021 di adozione del nuovo modello organizzativo "M.A.I.A. 2.0";

VISTI ALTRESI':

- il Regolamento (UE) n. 1303/2013 del Parlamento europeo e del Consiglio del 17.12.2013 recante disposizioni comuni sul Fondo europeo di sviluppo regionale, sul Fondo sociale europeo, sul Fondo di coesione, sul Fondo europeo agricolo per lo sviluppo rurale e sul Fondo europeo per gli affari marittimi e la pesca e disposizioni generali sul Fondo europeo di sviluppo regionale;
- il Regolamento (UE) n. 1304/2013 del Parlamento Europeo e del Consiglio del 17.12.2013 relativo al Fondo Sociale Europeo;
- il Regolamento delegato (UE) n. 240/2014 della Commissione del 7.01.2014 recante un codice europeo di condotta sul partenariato nell'ambito dei fondi strutturali e d'investimento europei (SIE), che definisce i principi essenziali e le buone prassi volte a garantire l'efficace organizzazione del partenariato e della governance a più livelli, basato sulla stretta collaborazione tra autorità pubbliche, parti economiche e sociali e pertinenti organismi della società civile, in attuazione dell'art. 5 del Regolamento (UE) n. 1303/2013;
- l'Accordo di Partenariato Italia 2014-2020, che definisce la strategia e le priorità di investimento per l'impiego dei fondi strutturali e di investimento europei (SIE) 2014-2020, approvato dalla Commissione Europea in data 29.10.2014 con propria Decisione di esecuzione C (2014) 8021 finale, e che ne approva determinati elementi, così come previsto dal Regolamento (UE) 1303/2013 e ss. mm. e ii.;
- il Programma Operativo FESR FSE 2014-2020 della Regione Puglia (di seguito POR Puglia 2014-2020), approvato con Decisione di esecuzione C(2015) 5854 dalla Commissione Europea in data 13.08.2015 e ss.mm.ii.;
- la Deliberazione n. 582 del 26.04.2016 e ss.mm.ii con cui la Giunta regionale ha preso atto del documento "Metodologia e criteri per la selezione delle operazioni del Programma Operativo FESR FSE 2014-2020" approvato, ai sensi dell'art. 110 (2) lett. a) del Reg. (UE) n. 1303/2013, dal Comitato di Sorveglianza del POR Puglia 2014/2020 in data 11.03.2016;
- la Deliberazione di Giunta regionale n. 833 del 7.06.2016 e ss.mm.ii. con cui sono stati nominati quali

Responsabili di Azione del Programma Operativo Puglia FESR-FSE 2014-2020 i dirigenti pro tempore delle Sezioni regionali coinvolte nell'attuazione del Programma;

- la Deliberazione di Giunta regionale n. 1712 del 22.11.2016 e ss.mm.ii., con cui sono stati nominati Responsabili di Policy del POR Puglia 2014-2020 i Direttori pro-tempore dei Dipartimenti della Regione Puglia coinvolti nell'attuazione del Programma;

PREMESSO CHE:

- con la D.G.R. n. 1345 del 4.08.2021, sono stati approvati gli indirizzi operativi per l'attivazione di una costruzione partecipata dell'Agenda per il Lavoro 2021-2027, quale metodo innovativo e concreto finalizzato a definire, attraverso un percorso di partecipazione e co-progettazione condotto con soggetti pubblici, portatori di interessi collettivi, componenti della società civile pugliese e stakeholder, il quadro strategico integrato delle iniziative che la Regione intraprenderà negli ambiti delle politiche attive per il lavoro, l'istruzione e la formazione;
- la costruzione partecipata dell'"Agenda per il Lavoro 2021-2027" si pone come azione sinergica e coerente con gli attuali strumenti di programmazione e con l'azione di governo regionale, perseguendo come obiettivi strategici:
  - la definizione di una programmazione pluriennale che sia strumento indispensabile per porre alla base degli investimenti pubblici e privati nei settori del lavoro e della formazione una chiara definizione di obiettivi e strategie nel medio-lungo periodo, basata non solo su una mera pianificazione finanziaria, ma su una visione sistemica che copra un arco temporale settennale ed improntata ad una semplificazione amministrativa e procedurale;
  - la qualificazione della spesa attraverso un uso efficiente ed oculato delle risorse assegnate, destinandole a progetti che possano incidere strutturalmente sul sistema territoriale, economico e sociale;
  - la sperimentazione di progetti pilota da realizzarsi in collaborazione con amministrazioni pubbliche, anche ricorrendo a forme di partenariato pubblico - pubblico, in grado di sviluppare attività e modelli progettuali sostenibili e replicabili;

CONSIDERATO CHE:

- all'esito della prima fase del percorso partecipato, articolato in sette incontri territoriali con il coinvolgimento attivo di circa 332 soggetti (Scuola, Università, Enti di formazione, Enti pubblici, rappresentanze territoriali, imprese, terzo settore ecc.), il Dipartimento Politiche del Lavoro, Istruzione e Formazione con l'ausilio delle proprie strutture dirigenziali ha elaborato alcune misure a valere sul POR Puglia 2014-2020 presentate al Partenariato Economico Sociale del POR in data 11/07/2022;
- con la D.G.R. n.994 del 12.07.2022, la Giunta regionale ha approvato la strategia "Agenda per il Lavoro Puglia: il futuro è un capolavoro" con una dotazione finanziaria complessiva di 83 Meuro;
- tra le misure della predetta strategia regionale, è inclusa quella relativa all'Avviso pubblico "*Punti cardinali: punti di orientamento per la formazione e il lavoro*", a valere sull'Azione 8.11 del POR Puglia 2014-2020 "Interventi volti alla creazione di reti che rafforzano i servizi per il lavoro, aumentando le capacità di intercettare le esigenze del territorio";
- la misura "*Punti cardinali: punti di orientamento per la formazione e il lavoro*" mira a realizzare progetti di orientamento, inteso quale processo continuo di supporto alla consapevolezza e capacità di scelta individuale per sviluppare la propria identità, prendere decisioni sulla propria vita personale e professionale, facilitare l'incontro tra la domanda e l'offerta di formazione e, successivamente, tra domanda e offerta di lavoro;
- con la predetta D.G.R. n.994/2022 si è provveduto allo stanziamento dell'importo di 3 Meuro per la misura "*Punti cardinali: punti di orientamento per la formazione e il lavoro*", a valere sull'Azione 8.11 del POR Puglia 2014-2020;
- con Determinazione della Sezione Politiche e Mercato del Lavoro n.422 del 21.09.2022 è stato

approvato l'Avviso pubblico "Punti Cardinali: punti di orientamento per la formazione e il lavoro" e relativi allegati, pubblicato sul Bollettino Ufficiale della Regione Puglia n.104 suppl. del 22.09.2022;

- con Determinazione della Sezione Politiche e Mercato del Lavoro n. 443 del 3.10.2022, è stato nominato il Nucleo di Valutazione ai sensi dell'art. 7 dell'Avviso pubblico "Punti Cardinali: punti di orientamento per la formazione e il lavoro";
- con Determinazione della Sezione Politiche e Mercato del Lavoro n. 527 del 4.11.2022, è stato approvato il primo elenco di proposte progettuali ammesse a finanziamento;

VISTI gli atti del Nucleo di valutazione acquisiti agli atti della Sezione Politiche e Mercato del Lavoro con prot **r_puglia/AOO_060/PROT/21/11/2022/0013302** e precisamente:

- il verbale n.3 dell'8.11.2022 del Nucleo di valutazione dell'Avviso pubblico "Punti cardinali: punti di orientamento per la formazione e il lavoro", agli atti della Sezione Politiche e Mercato del Lavoro**;**
- il verbale n.4 del 18/11/2022 del Nucleo di valutazione dell'Avviso pubblico "Punti cardinali: punti di orientamento per la formazione e il lavoro", agli atti della Sezione Politiche e Mercato del Lavoro.

DATO ATTO che:

- dagli esiti del Nucleo di valutazione risultano i seguenti elenchi di proposte progettuali:

**A) Elenco proposte progettuali ammesse e finanziabili con indicazione del contributo concedibile**

| N° | Orario di invio | Data di invio | Soggetto proponente | Titolo progetto | Punteggio di merito | Importo ammesso a finanziamento |
|---|---|---|---|---|---|---|
| 1 | 12:13:07 | 19/10/2022 | Comune di Maruggio (LE) | SE-MI-ORIENTO | 80/100 | 91.000,00 € |
| 2 | 13:06:08 | 19/10/2022 | Comune di Copertino (LE) | Orientarsi per il Lavoro | 75/100 | 91.000,00 € |
| 3 | 13:07:23 | 19/10/2022 | Comune di Martano (LE) | LavoRete | 75/100 | 91.000,00 € |
| 4 | 11:32:28 | 20/10/2022 | Comune di Mesagne (BR) | OPERAZIONE ORIENTAMENTO | 80/100 | 91.000,00 € |
| 5 | 14:01:23 | 20/10/2022 | Comune di Aradeo (LE) | MILLESTRADE | 80/100 | 91.000,00 € |
| 6 | 10:39:24 | 21/10/2022 | Comune di Alezio (LE) | A LE…ZIONE DI ORIENTAMENTO | 80/100 | 91.000,00 € |
| 7 | 10:41:53 | 21/10/2022 | Comune di Sant'Agata di Puglia (FG) | ORIENTEERING | 70/100 | 91.000,00 € |
| 8 | 11:07:40 | 21/10/2022 | Provincia di Foggia (FG) | OrientaMente | 80/100 | 91.000,00 € |
| 9 | 12:31:03 | 21/10/2022 | Comune di Nardò (LE) | P.U.O.I. Promuovere Un orientamento Innovativo | 80/100 | 91.000,00 € |
| 10 | 11:40:19 | 24/10/2022 | Comune di Candela (FG) | FourJobs | 80/100 | 91.000,00 € |
| 11 | 11:54:58 | 24/10/2022 | Comune di Grottaglie (TA) | LARGO (LAvoro e Ricerca - Grottaglie Orienta) | 70/100 | 91.000,00 € |
| 12 | 11:58:47 | 25/10/2022 | Comune di Stornarella (FG) | Jobortunity | 80/100 | 90.500,00 € |
| 13 | 19:00:19 | 25/10/2022 | Comune di Poggiardo (LE) | POGGIARDO LAVORO AL CENTRO | 80/100 | 91.000,00 € |
| 14 | 23:00:16 | 25/10/2022 | Comune di Castellana Grotte (BA) | Reti di Orientamento per Castellana | 80/100 | 91.000,00 € |

**B) Elenco proposte progettuali ammesse ma non finanziate in quanto riportanti un punteggio inferiore a 60/100**

| N° | Orario di invio | Data di invio | Soggetto proponente | Titolo progetto | Punteggio di merito |
|---|---|---|---|---|---|
| 1 | 14:22:19 | 25/10/2022 | Comune di Carmiano (LE) | GIANT | 50/100 |

**C) Elenco proposte progettuali non ammesse alla valutazione di merito**

| N° | Orario di invio | Data di invio | Soggetto proponente | Titolo progetto |
|---|---|---|---|---|
| 25 | 12:49:38 | 21/10/2022 | Comune di Santeramo in colle (BA) | GENER-AZIONE Z |
| 30 | 18:00:41 | 25/10/2022 | Comune di San Nicandro Garganico (FG) | Orienta Day |

**RITENUTO** sulla base di quanto rappresentato nei verbali trasmessi dal Nucleo di valutazione, di procedere ad approvare gli elenchi delle proposte progettuali ammesse e finanziabili con l'indicazione del contributo concedibile, elenco delle proposte progettuali ammesse ma non finanziate in quanto riportanti un punteggio inferiore a 60/100, elenco proposte progettuali non ammesse alla valutazione di merito.

**VERIFICA AI SENSI DEL D. Lgs 196/03**
**Garanzie alla riservatezza**

La pubblicazione dell'atto all'albo, salve le garanzie previste dalla legge 241/90 in tema di accesso ai documenti amministrativi, avviene nel rispetto della tutela della riservatezza dei cittadini, secondo quanto disposto dal Reg. UE n. 679/2016 in materia di protezione dei dati personali, nonché dal D. Lgs. 196/2003 e dal D. Lgs. 101/18 e s.m.i., ed ai sensi del vigente Regolamento Regionale n. 5/2006 per il trattamento dei dati sensibili e giudiziari, in quanto applicabile.

Ai fini della pubblicità legale, l'atto destinato alla pubblicazione è redatto in modo da evitare la diffusione di dati personali identificativi non necessari ovvero il riferimento a dati sensibili; qualora tali dati fossero indispensabili per l'adozione dell'atto, essi sono trasferiti in documenti separati, esplicitamente richiamati.

| **Adempimenti contabili ai sensi del D.Lgs. n. 118/2011 e ss.mm.ii.** |
|---|
| Il presente provvedimento non comporta alcun mutamento qualitativo e quantitativo di entrata o di spesa né a carico del bilancio regionale, né a carico degli enti per i cui debiti i creditori potrebbero rivalersi sulla Regione e che è escluso ogni ulteriore onere aggiuntivo rispetto a quelli già autorizzati a valere sullo stanziamento dal bilancio regionale. |

Ritenuto di dover provvedere in merito:

**DETERMINA**

- **di dare atto** di quanto espresso in narrativa e che qui si intende integralmente riportato;
- **di approvare** i verbali del Nucleo di valutazione e i seguenti elenchi di proposte progettuali:

**A) Elenco proposte progettuali ammesse e finanziabili con indicazione del contributo concedibile**

| N° | Orario di invio | Data di invio | Soggetto proponente | Titolo progetto | Punteggio di merito | Importo ammesso a finanziamento |
|---|---|---|---|---|---|---|
| 1 | 12:13:07 | 19/10/2022 | Comune di Maruggio (LE) | SE-MI-ORIENTO | 80/100 | 91.000,00 € |
| 2 | 13:06:08 | 19/10/2022 | Comune di Copertino (LE) | Orientarsi per il Lavoro | 75/100 | 91.000,00 € |
| 3 | 13:07:23 | 19/10/2022 | Comune di Martano (LE) | LavoRete | 75/100 | 91.000,00 € |
| 4 | 11:32:28 | 20/10/2022 | Comune di Mesagne (BR) | OPERAZIONE ORIENTAMENTO | 80/100 | 91.000,00 € |
| 5 | 14:01:23 | 20/10/2022 | Comune di Aradeo (LE) | MILLESTRADE | 80/100 | 91.000,00 € |
| 6 | 10:39:24 | 21/10/2022 | Comune di Alezio (LE) | A LE…ZIONE DI ORIENTAMENTO | 80/100 | 91.000,00 € |
| 7 | 10:41:53 | 21/10/2022 | Comune di Sant'Agata di Puglia (FG) | ORIENTEERING | 70/100 | 91.000,00 € |
| 8 | 11:07:40 | 21/10/2022 | Provincia di Foggia (FG) | OrientaMente | 80/100 | 91.000,00 € |

| | | | | | | |
|---|---|---|---|---|---|---|
| 9 | 12:31:03 | 21/10/2022 | Comune di Nardò (LE) | P.U.O.I. Promuovere Un orientamento Innovativo | 80/100 | 91.000,00 € |
| 10 | 11:40:19 | 24/10/2022 | Comune di Candela (FG) | FourJobs | 80/100 | 91.000,00 € |
| 11 | 11:54:58 | 24/10/2022 | Comune di Grottaglie (TA) | LARGO (LAvoro e Ricerca - Grottaglie Orienta) | 70/100 | 91.000,00 € |
| 12 | 11:58:47 | 25/10/2022 | Comune di Stornarella (FG) | Jobortunity | 80/100 | 90.500,00 € |
| 13 | 19:00:19 | 25/10/2022 | Comune di Poggiardo (LE) | POGGIARDO LAVORO AL CENTRO | 80/100 | 91.000,00 € |
| 14 | 23:00:16 | 25/10/2022 | Comune di Castellana Grotte (BA) | Reti di Orientamento per Castellana | 80/100 | 91.000,00 € |

**B) Elenco proposte progettuali ammesse ma non finanziate in quanto riportanti un punteggio inferiore a 60/100**

| N° | Orario di invio | Data di invio | Soggetto proponente | Titolo progetto | Punteggio di merito |
|---|---|---|---|---|---|
| 1 | 14:22:19 | 25/10/2022 | Comune di Carmiano (LE) | GIANT | 50/100 |

**C) Elenco proposte progettuali non ammesse alla valutazione di merito**

| N° | Orario di invio | Data di invio | Soggetto proponente | Titolo progetto |
|---|---|---|---|---|
| 25 | 12:49:38 | 21/10/2022 | Comune di Santeramo in colle (BA) | GENER-AZIONE Z |
| 30 | 18:00:41 | 25/10/2022 | Comune di San Nicandro Garganico (FG) | Orienta Day |

- **di dare atto** che con successivi provvedimenti dirigenziali si provvederà all'approvazione dello schema dell'atto unilaterale d'obbligo e agli adempimenti contabili in favore dei soggetti beneficiari dei finanziamenti;
- **di pubblicare** il presente provvedimento sul Bollettino Ufficiale della Regione Puglia (BURP).

Il presente provvedimento, composto da n. 7 pagine:

- è immediatamente esecutivo;
- sarà pubblicato sul Bollettino Ufficiale della Regione Puglia ai sensi dell'art. 6, della L. R. n. 13/94;
- sarà reso disponibile nel sito ufficiale della Regione Puglia www.regione.puglia.it nella sezione "*Amministrazione Trasparente*";
- sarà disponibile sul sito www.sistema.puglia.it;
- sarà trasmesso all'Assessore alla Formazione Professionale e ai Servizi della Sezione per gli eventuali adempimenti di competenza.

**Il Dirigente della Sezione**
*Giuseppe Lella*

DETERMINAZIONE DEL DIRIGENTE SEZIONE POLITICHE E MERCATO DEL LAVORO 6 dicembre 2022, n. 608

**A.D. n. 214 del 12 maggio 2022. Avviso Pubblico "Percorsi formativi per il conseguimento della qualifica di operatore/ operatrice per la gestione delle attività di centralino (centralinista telefonico non vedente)." Approvazione progetto formativo finanziabile per la Provincia di Bari e impegno di spesa.**

**IL DIRIGENTE DI SEZIONE**

- Visti gli artt. 4 e 5 della L.R. n.7/1997;
- Vista la D.G.R. n. 3261 del 28/07/1998;
- Visti gli artt. 4 e 16 del D.Lgs. 165/2001;
- Visto l'art. 32 della L. 18 giugno 2009, n. 69 e ss.mm.ii.;
- Vista la nota AOO_022_569 del 24 marzo 2020 con la quale il Segretario Generale della Giunta Regionale ha trasmesso le "Linee guida per la gestione degli Atti Dirigenziali come documenti originali informatici con il sistema CIFRA1";
- Vista la L. N. 241/1990 e ss.mm.ii.;
- Visto il Regolamento (UE) n. 679//2016 e il D.Lgs. n. 196/03 e ss.mm.ii., in materia di protezione dei dati personali;
- Vista la L. 12 marzo 1999, n. 68 "*Norme per il diritto al lavoro dei disabili*" e ss.mm.ii.;
- Vista la L.R. n. 9 del 12 aprile 2000 "Bilancio di previsione per l'esercizio finanziario 2000 e bilancio pluriennale 2000-2002" in attuazione della L. 13 marzo 1999 n. 68, che all'art. 48 ha istituito il Fondo regionale per l'occupazione dei disabili della Regione Puglia;
- Visto il D. Lgs. n. 118/2011 "Disposizioni in materia di armonizzazione dei sistemi contabili e degli schemi di bilancio delle regioni, degli enti locali e degli organismi, a norma degli articoli 1 e 2 della L. 5 maggio 2009 n. 42";
- Vista la L.R. n. 51 del 30/12/2021 "Disposizioni per la formazione del bilancio di previsione 2022 e bilancio pluriennale 2022-2024 della Regione Puglia – Legge di stabilità regionale 2022";
- Vista la L.R. n. 52 del 30/12/2021 "Bilancio di previsione della Regione Puglia per l'esercizio finanziario 2022 e pluriennale 2022-2024";
- Vista la D.G.R. n. 2 del 20/01/2022 "Bilancio di previsione per l'esercizio finanziario 2022 e pluriennale 2022-2024. Articolo 39, comma 10, del decreto legislativo 23 giugno 2011 n. 118. Documento tecnico di accompagnamento e bilancio Finanziario Gestionale. Approvazione";
- Vista la D.G.R. n. 1974 del 07/12/2020 recante "Approvazione Atto di Alta Organizzazione. Modello Organizzativo MAIA 2.0", successivamente modificata ed integrata con D.G.R. n. 215 del 08/02/2021;
- Visto il D.P.G.R. n. 22 del 22.01.2021 recante "Adozione Atto di Alta Organizzazione Modello Organizzativo Maia 2.0", successivamente modificato ed integrato con D.P.G.R. n. 45 del 10/02/2021;
- Visto il D.P.G.R. n. 263 del 10 agosto 2021 ad oggetto "Attuazione Modello Organizzativo Maia 2.0" adottato con decreto n. 22/2021 e ss.mm.ii. Definizione delle Sezioni di Dipartimento e delle relative funzioni", con il quale sono state individuate le Sezioni relative ai Dipartimenti e nello specifico, per il Dipartimento Politiche del Lavoro, Istruzione e Formazione, tra le altre, la Sezione Politiche e Mercato del Lavoro;
- Vista la D.G.R. n. 1576 del 30/09/2021 recante "Conferimento incarichi di direzione delle Sezioni di Dipartimento ai sensi dell'art. 22, comma 2, del decreto del Presidente della Giunta Regionale n. 22 del 22 gennaio 2021", con la quale è stato conferito, tra gli altri, l'incarico di dirigente della Sezione Politiche e Mercato del Lavoro, al Dott. Giuseppe Lella;
- Vista l'A.D. n. 9 del 04/03/2022, con il quale è stato conferito, fra gli altri, l'incarico di dirigente del Servizio Politiche Attive per il Lavoro alla Dott.ssa Francesca Basta.

- Vista la D.G.R. n. 1093 del 16.07.2020 avente ad oggetto: "Approvazione Programma di interventi in materia di collocamento mirato 2020. Utilizzo Fondo Regionale per l'occupazione dei disabili (Art. 48 L.R. n. 9/2000). Istituzione nuovi capitoli di spesa, applicazione al bilancio di esercizio 2020 dell'Avanzo di Amministrazione Vincolato e variazione al bilancio di previsione 2020 e pluriennale 2020-2022 ai sensi dell'art.51 D.Lgs. n. 118/2011 e ss.mm.ii.";
- Vista la D.G.R. n. 1998 del 30.11.2021 avente ad oggetto: "Programma di interventi in materia di collocamento mirato 2020 DGR n. 1093 del 16/07/2020. Integrazione risorse e individuazione criteri. Applicazione al bilancio di esercizio 2021 dell'Avanzo di Amministrazione Vincolato, ai sensi dell'art. 42 D.Lgs. n. 118/2011 e ss.mm.ii., e variazione al bilancio di previsione 2021 e pluriennale 2021-2023 ai sensi dell'art. 51 D.Lgs. n. 118/2011 e ss.mm.ii.";
- Vista la D.G.R. n. 235 del 28.02.2022 avente ad oggetto: **"**Programma di interventi in materia di collocamento mirato 2020 di cui alla D.G.R. n. 1093 del 16/07/2020. Applicazione al bilancio di esercizio 2022 dell'Avanzo di Amministrazione Vincolato, ai sensi dell'art. 42 D.Lgs. n. 118/2011 e ss.mm.ii., e variazione al bilancio di previsione 2022 e pluriennale 2022-2024 ai sensi dell'art. 51 D.Lgs. n. 118/2011 e ss.mm.ii.";
- Visto l'A.D. n. 214 del 12 maggio 2022 **"**Approvazione Avviso Pubblico "Percorsi formativi per il conseguimento della qualifica di operatore/ operatrice per la gestione delle attività di centralino (centralinista telefonico non vedente)" e contestuale prenotazione di impegno di spesa**"**;
- Visto l'A.D. n. 259 del 20.06.2022 "A.D. n. 214 del 12.05.2022. Avviso pubblico "Percorsi formativi per il conseguimento della qualifica di operatore/operatrice per la gestione delle attività di centralino (centralinista telefonico non vedente)". Proroga del termine per la presentazione delle candidature.";

Premesso che

- con D.G.R. n. 1093 del 16.07.2020 è stato approvato il Programma, relativo al 2020, degli interventi da attuare in favore delle persone con disabilità a valere sulle risorse del Fondo regionale per l'occupazione dei disabili della Regione Puglia, istituito con l'art 48 della Legge Regionale 12 aprile 2000, n. 9 "Bilancio di previsione per l'esercizio finanziario 2000 e bilancio pluriennale 2000-2002", in attuazione della Legge 13 marzo 1999 n. 68;
- Il Programma di interventi prevede, tra le altre, l'iniziativa tesa a favorire l'accesso dei non vedenti alla professione di centralinista, attraverso il riconoscimento di assegni formativi da erogare agli Organismi di formazione autorizzati allo svolgimento dell'attività formativa finalizzata al conseguimento dell'Attestato di Qualifica per Centralinista telefonico non vedente, propedeutica alla partecipazione all'esame di abilitazione professionale previsto dall'art. 2, della L. n. 113/1985 e all'iscrizione al relativo albo/elenco, così come modificato dagli artt. 12 e 13 del D.Lgs. 14 settembre 2015, n. 151;
- con D.G.R. n. 1998 del 30.11.2021 sono state incrementate le risorse per l'attivazione di n. 6 percorsi formativi, uno per ogni provincia, abilitanti alla funzione di centralinista non vedente, per un importo complessivo di € 718.200,00, mediante l'applicazione dell'avanzo di amministrazione, ai sensi dell'art. 42 comma 8 del D.Lgs. n. 118/2011e ss.mm.ii., derivate dalle economie vincolate formatesi negli esercizi precedenti a valere sui capitoli di spesa del bilancio regionale collegati al capitolo di entrata E3061410, e la variazione al Bilancio di previsione per l'esercizio finanziario 2021 e pluriennale 2021-2023, al Documento Tecnico di Accompagnamento ed al Bilancio Finanziario Gestionale 2021-2023, ai sensi dell'art. 51, comma 2 del D. Lgs. n. 118/2011 e ss.mm.ii.;
- con D.G.R. n. 235 del 28 febbraio 2022 si è proceduto all'applicazione dell'avanzo di amministrazione presunto, ai sensi dell'art. 42 comma 8 e seguenti del D.Lgs. n. 118/2011e ss.mm.ii., derivante dalle economie vincolate formatesi negli esercizi precedenti a valere sui capitoli di spesa del bilancio regionale collegati al capitolo di entrata E3061410, e alla variazione al Bilancio di previsione per l'esercizio finanziario 2022 e pluriennale 2022-2024, al Documento Tecnico di Accompagnamento ed al Bilancio Finanziario Gestionale 2022-2024, ai sensi dell'art. 51, comma 2 del D. Lgs. n. 118/2011 e ss.mm.ii., non essendo state impegnate dette risorse entro la fine dell'esercizio finanziario 2021;

- con Atto Dirigenziale n. 214 del 12 maggio 2022 è stato approvato l'Avviso Pubblico *"Percorsi formativi per il conseguimento della qualifica di operatore/ operatrice per la gestione delle attività di centralino (centralinista telefonico non vedente) e contestuale prenotazione di impegno di spesa***"** per l'erogazione di assegni formativi a favore di Organismi di formazione autorizzati allo svolgimento dell'attività formativa, propedeutica alla partecipazione all'esame di abilitazione professionale previsto dall'art. 2, della L. n. 113/1985 e all'iscrizione al relativo albo/ elenco, così come modificato dagli artt. 12 e 13 del D.Lgs. 14 settembre 2015, n. 151;
- con Atto Dirigenziale n.259 del 20.06.2022 è stato fissato alle ore 12:00 del giorno 20/07/2022 il termine per la presentazione delle istanze di candidatura, modificando per l'effetto il paragrafo G) dell'Avviso;
- con Atto Dirigenziale n. 370 del 30.08.2022: "Avviso Pubblico. Percorsi formativi per il conseguimento della qualifica di operatore/operatrice per la gestione delle attività di centralino (centralinista telefonico non vedente). Costituzione Nucleo di valutazione istanze." è stato istituito il Nucleo di valutazione delle candidature pervenute in risposta all'Avviso Pubblico approvato con A. D. n. 214 del 12.05.2022;
- con Atto Dirigenziale n. 536 del 07.11.2022, sulla base delle risultanze istruttorie trasmesse dal Nucleo di Valutazione, sono state approvate le 6 distinte graduatorie, in ordine decrescente di punteggio, una per ciascuna provincia pugliese, dei progetti formativi ammessi e non ammessi nel quale è stato specificato che il termine previsto dal Par. L dell'Avviso relativo alla trasmissione dell'atto unilaterale d'obbligo da parte degli organismi formativi aggiudicatari del finanziamento decorrerà dalla pubblicazione sul BURP del provvedimento che individua i progetti formativi finanziabili, uno per ciascuna provincia e impegna la relativa spesa;
- come previsto nell'A.D. n. 536 del 07.11.2022 si è proceduto ad effettuare la verifica e il controllo in merito ai requisiti posseduti dagli Organismi formativi come previsto dal Par G dell'Avviso approvato con A.D. n. 214 del 12.05.2022;
- in particolare, a seguito di istanza (prot. 060/PROT/09/11/2022/0012788) da parte della Sezione Politiche del Lavoro, la Sezione Formazione Professionale, con nota prot. 34588 del 18.11.2022 e successiva mail del 02.12.2022, ha comunicato l'esito dei controlli in merito al requisito dell'accreditamento.

Tanto premesso e considerato, si rende necessario ammettere a finanziamento per la **Provincia di Bari** il progetto presentato dal soggetto sottoindicato e a provvedere all'impegno di Euro 118.260,00 (Euro centodiciottomiladuecentosessanta/00) nei modi e nei termini indicati nella sezione dedicata agli adempimenti contabili.

| Nome ente | P.IVA. / C.F. | Indirizzo sede legale | Indirizzo sede corso | Importo | Numero allievi | Provincia | CUP |
|---|---|---|---|---|---|---|---|
| C.N.I.P.A. Puglia | 93156260726 | Corso Italia n. 19/C scala A, Bari | Corso Italia n. 19/C scala B, Bari | 118.260,00 € | 18 | Bari | B91J22000410002 |

**VERIFICA AI SENSI DEL D.LGS 196/03 e ss.mm.ii. E DEL REGOLAMENTO (UE) N. 679/2016**
**Garanzie alla riservatezza**

La pubblicazione dell'atto all'Albo pretorio on-line, salve le garanzie previste dalla legge 241/90 in tema di accesso ai documenti amministrativi, avviene nel rispetto della tutela della riservatezza dei cittadini, secondo quanto disposto dal Reg. UE n. 679/2016 e dal D. Lgs. 196/2003 e ss.mm.ii. in materia di protezione dei dati personali, nonché dal vigente Regolamento Regionale n. 5/2006 per il trattamento dei dati sensibili e giudiziari.

Ai fini della pubblicità legale, l'atto destinato alla pubblicazione è redatto in modo da evitare la diffusione di dati personali identificativi non necessari ovvero il riferimento alle particolari categorie di dati previste dagli articoli 9 e 10 del succitato Regolamento (UE);
Qualora tali dati fossero indispensabili per l'adozione dell'atto, essi sono trasferiti in documenti separati, esplicitamente richiamati.

**ADEMPIMENTI CONTABILI AI SENSI D.Lgs. 118/2011 e ss.mm.ii.**

- Centro di Responsabilità Amministrativa: 19 - Dipartimento Politiche del Lavoro, Istruzione e Formazione; 4 - Sezione Politiche e Mercato del lavoro
- Bilancio vincolato
- Esercizio finanziario 2022
- Copertura finanziaria: La copertura finanziaria del presente provvedimento riviene dall'applicazione dell'avanzo vincolato di cui alla D.G.R. n. 235 del 28.02.2022

Si procede all'assunzione dell'impegno di spesa della somma di Euro 118.260,00 (Euro centodiciottomiladuecentosessanta/00) a discarico della prenotazione di spesa assunta con Atto Dirigenziale n. 214 del 12 maggio 2022.

- Missione, Programma, Titolo: 15.3.1. Macroaggregato: 4
- Codice identificativo delle transazioni riguardanti risorse dell'U.E., punto 2) allegato 7 al D.Lgs. n. 118/2011: 8;
- Capitolo Spesa: 787004 "Fondo Regionale per l'occupazione dei disabili – trasferimenti correnti ad istituzioni sociali privati".
- Piano dei conti finanziario: U.1.04.04.01.000
- Causale dell'impegno: impegno a favore dei soggetti ammessi ai benefici di cui all'Avviso approvato con A.D. n. 214 del 12 maggio 2022;
- Creditore:

| Nome ente | P.IVA. / C.F. | Indirizzo sede legale | Indirizzo sede corso | Importo | Numero allievi | Provincia | CUP |
|---|---|---|---|---|---|---|---|
| C.N.I.P.A. Puglia | 93156260726 | Corso Italia n. 19/C scala A, Bari | Corso Italia n. 19/C scala B, Bari | 118.260,00 € | 18 | Bari | B91J22000410002 |

**DICHIARAZIONI E ATTESTAZIONI**

- Esiste disponibilità finanziaria sul capitolo di spesa innanzi indicato;
- Ricorrono gli obblighi di cui agli artt.26 e 27 del D.Lgs. 14 marzo 2013 n. 33;
- L'operazione contabile proposta assicura il rispetto dei vincoli di finanza pubblica, garantendo il pareggio di bilancio in aderenza alle disposizioni di cui alla L. n. 145/2018, commi da 819 a 843 e ss.mm.ii.

**Il Dirigente della Sezione**
**Politiche e Mercato del lavoro**
Dott. Giuseppe LELLA

Ritenuto di dover provvedere in merito:

**DETERMINA**

- di prendere atto di quanto indicato in premessa che qui si intende integralmente riportato e condiviso;
- di ammettere a finanziamento per la **Provincia di Bari** il progetto presentato dal soggetto sottoindicato e a provvedere all'impegno di Euro 118.260,00 (Euro centodiciottomiladuecentosessanta/00) nei modi e nei termini indicati nella sezione dedicata agli adempimenti contabili;

| Nome ente | P.IVA. / C.F. | Indirizzo sede legale | Indirizzo sede corso | Importo | Numero allievi | Provincia | CUP |
|---|---|---|---|---|---|---|---|
| C.N.I.P.A. Puglia | 93156260726 | Corso Italia n. 19/C scala A, Bari | Corso Italia n. 19/C scala B, Bari | 118.260,00 € | 18 | Bari | B91J22000410002 |

- di dare atto che, entro il termine di 15 gg dalla pubblicazione sul B.U.R.P. della presente determina l'Organismo formativo aggiudicatario del finanziamento dovrà trasmettere a Regione Puglia l'Atto Unilaterale d'Obbligo, debitamente sottoscritto ai sensi e per gli effetti del paragrafo L dell'Avviso;
- di dare atto che le attività formative dovranno essere avviate entro 90 gg. dalla sottoscrizione dell'atto unilaterale d'obbligo;
- di dare atto che il presente atto sarà pubblicato sul B.U.R.P. e notificato all' interessato.

Il presente provvedimento, redatto in unico esemplare è composto da n° 07 pagine:

- diventa esecutivo con l'apposizione del visto di regolarità contabile della Sezione Bilancio e Ragioneria che ne attesta la copertura finanziaria, ai sensi dell'art. 79 – comma 2 L.R. 28/2001;
- è unicamente formato con mezzi informatici e firmato digitalmente;
- sarà pubblicato all'albo on line nelle pagine del sito www.regione.puglia.it;
- sarà disponibile nel sito ufficiale della Regione Puglia: www.regione.puglia.it, nella Sezione "Amministrazione trasparente";
- sarà pubblicato nelle pagine del sito istituzionale www.sistema.puglia.it;
- sarà conservato nei sistemi informatici regionali CIFRA, Sistema Puglia e Diogene in applicazione delle "Linee guida per la gestione degli Atti Dirigenziali come documenti originali informatici con il sistema CIFRA1" dettate dal Segretario Generale della Presidenza;
- sarà reso pubblico, ai sensi dell'art. 20, comma 3, del Decreto del Presidente della Giunta Regionale n. 22 del 22 gennaio 2021, mediante affissione per 10 giorni lavorativi, a decorrere dall'apposizione del visto di regolarità contabile da parte della Ragioneria, all'Albo delle Determinazioni Dirigenziali tramite la piattaforma regionale CIFRA in ottemperanza alle medesime "Linee guida per la gestione degli Atti Dirigenziali come documenti originali informatici con il sistema CIFRA1";
- sarà disponibile nel sito ufficiale della Regione Puglia: www.regione.puglia.it - Sezione "Amministrazione Trasparente" – Sottosezione "Provvedimenti";
- sarà trasmesso, tramite la piattaforma CIFRA, al Segretario della Giunta Regionale.

**Il Dirigente della Sezione**
**Politiche e Mercato del lavoro**
Dott. Giuseppe LELLA

Le sottoscritte attestano che il procedimento istruttorio è stato espletato nel rispetto della vigente normativa nazionale, regionale e comunitaria e che il presente schema di determinazione è conforme alle risultanze istruttorie.

Le sottoscritte attestano che il presente documento è stato sottoposto a verifica per la tutela dei dati personali secondo la normativa vigente. e che è stato predisposto documento che deve essere utilizzato per la pubblicità legale.

**La P.O. Politiche attive e passive Mercato del Lavoro**
**e Collocamento obbligatorio L.68/99**
(dott.ssa Angela Pallotta)

**La Dirigente del Servizio**
**Politiche Attive per il Lavoro**
(dott.ssa Francesca Basta)

DETERMINAZIONE DEL DIRIGENTE SEZIONE POLITICHE E MERCATO DEL LAVORO 6 dicembre 2022, n. 609

**A.D. n. 214 del 12 maggio 2022. Avviso Pubblico "Percorsi formativi per il conseguimento della qualifica di operatore/ operatrice per la gestione delle attività di centralino (centralinista telefonico non vedente)." Approvazione progetto formativo finanziabile per la Provincia di Barletta - Andria - Trani e impegno di spesa.**

**IL DIRIGENTE DI SEZIONE**

- Visti gli artt. 4 e 5 della L.R. n.7/1997;
- Vista la D.G.R. n. 3261 del 28/07/1998;
- Visti gli artt. 4 e 16 del D.Lgs. 165/2001;
- Visto l'art. 32 della L. 18 giugno 2009, n. 69 e ss.mm.ii.;
- Vista la nota AOO_022_569 del 24 marzo 2020 con la quale il Segretario Generale della Giunta Regionale ha trasmesso le "Linee guida per la gestione degli Atti Dirigenziali come documenti originali informatici con il sistema CIFRA1";
- Vista la L. N. 241/1990 e ss.mm.ii.;
- Visto il Regolamento (UE) n. 679//2016 e il D.Lgs. n. 196/03 e ss.mm.ii., in materia di protezione dei dati personali;
- Vista la L. 12 marzo 1999, n. 68 "*Norme per il diritto al lavoro dei disabili*" e ss.mm.ii.;
- Vista la L.R. n. 9 del 12 aprile 2000 "Bilancio di previsione per l'esercizio finanziario 2000 e bilancio pluriennale 2000-2002" in attuazione della L. 13 marzo 1999 n. 68, che all'art. 48 ha istituito il Fondo regionale per l'occupazione dei disabili della Regione Puglia;
- Visto il D. Lgs. n. 118/2011 "Disposizioni in materia di armonizzazione dei sistemi contabili e degli schemi di bilancio delle regioni, degli enti locali e degli organismi, a norma degli articoli 1 e 2 della L. 5 maggio 2009 n. 42";
- Vista la L.R. n. 51 del 30/12/2021 "Disposizioni per la formazione del bilancio di previsione 2022 e bilancio pluriennale 2022-2024 della Regione Puglia – Legge di stabilità regionale 2022";
- Vista la L.R. n. 52 del 30/12/2021 "Bilancio di previsione della Regione Puglia per l'esercizio finanziario 2022 e pluriennale 2022-2024";
- Vista la D.G.R. n. 2 del 20/01/2022 "Bilancio di previsione per l'esercizio finanziario 2022 e pluriennale 2022-2024. Articolo 39, comma 10, del decreto legislativo 23 giugno 2011 n. 118. Documento tecnico di accompagnamento e bilancio Finanziario Gestionale. Approvazione";
- Vista la D.G.R. n. 1974 del 07/12/2020 recante "Approvazione Atto di Alta Organizzazione. Modello Organizzativo MAIA 2.0", successivamente modificata ed integrata con D.G.R. n. 215 del 08/02/2021;
- Visto il D.P.G.R. n. 22 del 22.01.2021 recante "Adozione Atto di Alta Organizzazione Modello Organizzativo Maia 2.0", successivamente modificato ed integrato con D.P.G.R. n. 45 del 10/02/2021;
- Visto il D.P.G.R. n. 263 del 10 agosto 2021 ad oggetto "Attuazione Modello Organizzativo Maia 2.0" adottato con decreto n. 22/2021 e ss.mm.ii. Definizione delle Sezioni di Dipartimento e delle relative funzioni", con il quale sono state individuate le Sezioni relative ai Dipartimenti e nello specifico, per il Dipartimento Politiche del Lavoro, Istruzione e Formazione, tra le altre, la Sezione Politiche e Mercato del Lavoro;
- Vista la D.G.R. n. 1576 del 30/09/2021 recante "Conferimento incarichi di direzione delle Sezioni di Dipartimento ai sensi dell'art. 22, comma 2, del decreto del Presidente della Giunta Regionale n. 22 del 22 gennaio 2021", con la quale è stato conferito, tra gli altri, l'incarico di dirigente della Sezione Politiche e Mercato del Lavoro, al Dott. Giuseppe Lella;
- Vista l'A.D. n. 9 del 04/03/2022, con il quale è stato conferito, fra gli altri, l'incarico di dirigente del Servizio Politiche Attive per il Lavoro alla Dott.ssa Francesca Basta.

- Vista la D.G.R. n. 1093 del 16.07.2020 avente ad oggetto: "Approvazione Programma di interventi in materia di collocamento mirato 2020. Utilizzo Fondo Regionale per l'occupazione dei disabili (Art. 48 L.R. n. 9/2000). Istituzione nuovi capitoli di spesa, applicazione al bilancio di esercizio 2020 dell'Avanzo di Amministrazione Vincolato e variazione al bilancio di previsione 2020 e pluriennale 2020-2022 ai sensi dell'art.51 D.Lgs. n. 118/2011 e ss.mm.ii.";
- Vista la D.G.R. n. 1998 del 30.11.2021 avente ad oggetto: "Programma di interventi in materia di collocamento mirato 2020 DGR n. 1093 del 16/07/2020. Integrazione risorse e individuazione criteri. Applicazione al bilancio di esercizio 2021 dell'Avanzo di Amministrazione Vincolato, ai sensi dell'art. 42 D.Lgs. n. 118/2011 e ss.mm.ii., e variazione al bilancio di previsione 2021 e pluriennale 2021-2023 ai sensi dell'art. 51 D.Lgs. n. 118/2011 e ss.mm.ii.";
- Vista la D.G.R. n. 235 del 28.02.2022 avente ad oggetto: **"**Programma di interventi in materia di collocamento mirato 2020 di cui alla D.G.R. n. 1093 del 16/07/2020. Applicazione al bilancio di esercizio 2022 dell'Avanzo di Amministrazione Vincolato, ai sensi dell'art. 42 D.Lgs. n. 118/2011 e ss.mm.ii., e variazione al bilancio di previsione 2022 e pluriennale 2022-2024 ai sensi dell'art. 51 D.Lgs. n. 118/2011 e ss.mm.ii.";
- Visto l'A.D. n. 214 del 12 maggio 2022 **"**Approvazione Avviso Pubblico "Percorsi formativi per il conseguimento della qualifica di operatore/ operatrice per la gestione delle attività di centralino (centralinista telefonico non vedente)" e contestuale prenotazione di impegno di spesa**"**;
- Visto l'A.D. n. 259 del 20.06.2022 "A.D. n. 214 del 12.05.2022. Avviso pubblico "Percorsi formativi per il conseguimento della qualifica di operatore/operatrice per la gestione delle attività di centralino (centralinista telefonico non vedente)". Proroga del termine per la presentazione delle candidature.";

Premesso che

- con D.G.R. n. 1093 del 16.07.2020 è stato approvato il Programma, relativo al 2020, degli interventi da attuare in favore delle persone con disabilità a valere sulle risorse del Fondo regionale per l'occupazione dei disabili della Regione Puglia, istituito con l'art 48 della Legge Regionale 12 aprile 2000, n. 9 "Bilancio di previsione per l'esercizio finanziario 2000 e bilancio pluriennale 2000-2002", in attuazione della Legge 13 marzo 1999 n. 68;
- Il Programma di interventi prevede, tra le altre, l'iniziativa tesa a favorire l'accesso dei non vedenti alla professione di centralinista, attraverso il riconoscimento di assegni formativi da erogare agli Organismi di formazione autorizzati allo svolgimento dell'attività formativa finalizzata al conseguimento dell'Attestato di Qualifica per Centralinista telefonico non vedente, propedeutica alla partecipazione all'esame di abilitazione professionale previsto dall'art. 2, della L. n. 113/1985 e all'iscrizione al relativo albo/elenco, così come modificato dagli artt. 12 e 13 del D.Lgs. 14 settembre 2015, n. 151;
- con D.G.R. n. 1998 del 30.11.2021 sono state incrementate le risorse per l'attivazione di n. 6 percorsi formativi, uno per ogni provincia, abilitanti alla funzione di centralinista non vedente, per un importo complessivo di € 718.200,00, mediante l'applicazione dell'avanzo di amministrazione, ai sensi dell'art. 42 comma 8 del D.Lgs. n. 118/2011e ss.mm.ii., derivate dalle economie vincolate formatesi negli esercizi precedenti a valere sui capitoli di spesa del bilancio regionale collegati al capitolo di entrata E3061410, e la variazione al Bilancio di previsione per l'esercizio finanziario 2021 e pluriennale 2021-2023, al Documento Tecnico di Accompagnamento ed al Bilancio Finanziario Gestionale 2021-2023, ai sensi dell'art. 51, comma 2 del D. Lgs. n. 118/2011 e ss.mm.ii.;
- con D.G.R. n. 235 del 28 febbraio 2022 si è proceduto all'applicazione dell'avanzo di amministrazione presunto, ai sensi dell'art. 42 comma 8 e seguenti del D.Lgs. n. 118/2011e ss.mm.ii., derivante dalle economie vincolate formatesi negli esercizi precedenti a valere sui capitoli di spesa del bilancio regionale collegati al capitolo di entrata E3061410, e alla variazione al Bilancio di previsione per l'esercizio finanziario 2022 e pluriennale 2022-2024, al Documento Tecnico di Accompagnamento ed al Bilancio Finanziario Gestionale 2022-2024, ai sensi dell'art. 51, comma 2 del D. Lgs. n. 118/2011 e ss.mm.ii., non essendo state impegnate dette risorse entro la fine dell'esercizio finanziario 2021;

- con Atto Dirigenziale n. 214 del 12 maggio 2022 è stato approvato l'Avviso Pubblico *"Percorsi formativi per il conseguimento della qualifica di operatore/ operatrice per la gestione delle attività di centralino (centralinista telefonico non vedente) e contestuale prenotazione di impegno di spesa***"** per l'erogazione di assegni formativi a favore di Organismi di formazione autorizzati allo svolgimento dell'attività formativa, propedeutica alla partecipazione all'esame di abilitazione professionale previsto dall'art. 2, della L. n. 113/1985 e all'iscrizione al relativo albo/ elenco, così come modificato dagli artt. 12 e 13 del D.Lgs. 14 settembre 2015, n. 151;
- con Atto Dirigenziale n.259 del 20.06.2022 è stato fissato alle ore 12:00 del giorno 20/07/2022 il termine per la presentazione delle istanze di candidatura, modificando per l'effetto il paragrafo G) dell'Avviso;
- con Atto Dirigenziale n. 370 del 30.08.2022: "Avviso Pubblico. Percorsi formativi per il conseguimento della qualifica di operatore/operatrice per la gestione delle attività di centralino (centralinista telefonico non vedente). Costituzione Nucleo di valutazione istanze." è stato istituito il Nucleo di valutazione delle candidature pervenute in risposta all'Avviso Pubblico approvato con A. D. n. 214 del 12.05.2022;
- con Atto Dirigenziale n. 536 del 07.11.2022, sulla base delle risultanze istruttorie trasmesse dal Nucleo di Valutazione, sono state approvate le 6 distinte graduatorie, in ordine decrescente di punteggio, una per ciascuna provincia pugliese, dei progetti formativi ammessi e non ammessi nel quale è stato specificato che il termine previsto dal Par. L dell'Avviso relativo alla trasmissione dell'atto unilaterale d'obbligo da parte degli organismi formativi aggiudicatari del finanziamento decorrerà dalla pubblicazione sul BURP del provvedimento che individua i progetti formativi finanziabili, uno per ciascuna provincia e impegna la relativa spesa;
- come previsto nell'A.D. n. 536 del 07.11.2022 si è proceduto ad effettuare la verifica e il controllo in merito ai requisiti posseduti dagli Organismi formativi come previsto dal Par G dell'Avviso approvato con A.D. n. 214 del 12.05.2022;
- in particolare, a seguito di istanza (prot. 060/PROT/09/11/2022/0012788) da parte della Sezione Politiche del Lavoro, la Sezione Formazione Professionale, con nota prot. 34588 del 18.11.2022 e successiva mail del 02.12.2022, ha comunicato l'esito dei controlli in merito al requisito dell'accreditamento.

Tanto premesso e considerato, si rende necessario ammettere a finanziamento per la **Provincia di Barletta - Andria - Trani** il progetto presentato dal soggetto sottoindicato e a provvedere all'impegno di Euro 119.700,00 (Euro centodiciannovemilasettecento/00) nei modi e nei termini indicati nella sezione dedicata agli adempimenti contabili.

| Nome ente | P.IVA. / C.F. | Indirizzo sede legale | Indirizzo sede corso | Importo | Numero allievi | Provincia | CUP |
|---|---|---|---|---|---|---|---|
| La Fabbrica del Sapere ETS | 07402230721 | Via Genova 43, Andria | Via Cialdini 98, Barletta | 119.700,00 € | 20 | Barletta - Andria - Trani | B91J22000420002 |

**VERIFICA AI SENSI DEL D.LGS 196/03 e ss.mm.ii. E DEL REGOLAMENTO (UE) N. 679/2016**
**Garanzie alla riservatezza**

La pubblicazione dell'atto all'Albo pretorio on-line, salve le garanzie previste dalla legge 241/90 in tema di accesso ai documenti amministrativi, avviene nel rispetto della tutela della riservatezza dei cittadini, secondo quanto disposto dal Reg. UE n. 679/2016 e dal D. Lgs. 196/2003 e ss.mm.ii. in materia di protezione dei dati personali, nonché dal vigente Regolamento Regionale n. 5/2006 per il trattamento dei dati sensibili e giudiziari.

Ai fini della pubblicità legale, l'atto destinato alla pubblicazione è redatto in modo da evitare la diffusione di dati personali identificativi non necessari ovvero il riferimento alle particolari categorie di dati previste dagli articoli 9 e 10 del succitato Regolamento (UE);

Qualora tali dati fossero indispensabili per l'adozione dell'atto, essi sono trasferiti in documenti separati, esplicitamente richiamati.

**ADEMPIMENTI CONTABILI AI SENSI D.Lgs. 118/2011 e ss.mm.ii.**

• Centro di Responsabilità Amministrativa: 19 - Dipartimento Politiche del Lavoro, Istruzione e Formazione; 4 - Sezione Politiche e Mercato del lavoro
• Bilancio vincolato
• Esercizio finanziario 2022
• Copertura finanziaria: La copertura finanziaria del presente provvedimento riviene dall'applicazione dell'avanzo vincolato di cui alla D.G.R. n. 235 del 28.02.2022

Si procede all'assunzione dell'impegno di spesa della somma di Euro 119.700,00 (Euro centodiciannovemilasettecento/00) a discarico della prenotazione di spesa assunta con Atto Dirigenziale n. 214 del 12 maggio 2022.

- Missione, Programma, Titolo: 15.3.1. Macroaggregato: 4
- Codice identificativo delle transazioni riguardanti risorse dell'U.E., punto 2) allegato 7 al D.Lgs. n. 118/2011: 8;
- Capitolo Spesa: 787004 "Fondo Regionale per l'occupazione dei disabili – trasferimenti correnti ad istituzioni sociali privati".
- Piano dei conti finanziario: U.1.04.04.01.000
- Causale dell'impegno: impegno a favore dei soggetti ammessi ai benefici di cui all'Avviso approvato con A.D. n. 214 del 12 maggio 2022;
- Creditore:

| Nome ente | P.IVA. / C.F. | Indirizzo sede legale | Indirizzo sede corso | Importo | Numero allievi | Provincia | CUP |
|---|---|---|---|---|---|---|---|
| La Fabbrica del Sapere ETS | 07402230721 | Via Genova 43, Andria | Via Cialdini 98, Barletta | 119.700,00 € | 20 | Barletta - Andria - Trani | B91J22000420002 |

**DICHIARAZIONI E ATTESTAZIONI**

- Esiste disponibilità finanziaria sul capitolo di spesa innanzi indicato;
- Ricorrono gli obblighi di cui agli artt.26 e 27 del D.Lgs. 14 marzo 2013 n. 33;
- L'operazione contabile proposta assicura il rispetto dei vincoli di finanza pubblica, garantendo il pareggio di bilancio in aderenza alle disposizioni di cui alla L. n. 145/2018, commi da 819 a 843 e ss.mm.ii.

**Il Dirigente della Sezione**
**Politiche e Mercato del lavoro**
Dott. Giuseppe LELLA

Ritenuto di dover provvedere in merito:

**DETERMINA**

- di prendere atto di quanto indicato in premessa che qui si intende integralmente riportato e condiviso;
- di ammettere a finanziamento per la **Provincia di Barletta – Andria - Trani** il progetto presentato dal soggetto sottoindicato e a provvedere all'impegno di Euro 119.700,00 (Euro centodiciannovemilasettecento/00) nei modi e nei termini indicati nella sezione dedicata agli adempimenti contabili;

| Nome ente | P.IVA. / C.F. | Indirizzo sede legale | Indirizzo sede corso | Importo | Numero allievi | Provincia | CUP |
|---|---|---|---|---|---|---|---|
| La Fabbrica del Sapere ETS | 07402230721 | Via Genova 43, Andria | Via Cialdini 98, Barletta | 119.700,00 € | 20 | Barletta - Andria - Trani | B91J22000420002 |

- di dare atto che, entro il termine di 15 gg dalla pubblicazione sul B.U.R.P. della presente determina l'Organismo formativo aggiudicatario del finanziamento dovrà trasmettere a Regione Puglia l'Atto Unilaterale d'Obbligo, debitamente sottoscritto ai sensi e per gli effetti del paragrafo L dell'Avviso;
- di dare atto che le attività formative dovranno essere avviate entro 90 gg. dalla sottoscrizione dell'atto unilaterale d'obbligo;
- di dare atto che il presente atto sarà pubblicato sul B.U.R.P. e notificato all' interessato.

Il presente provvedimento, redatto in unico esemplare è composto da n° 07 pagine:

- diventa esecutivo con l'apposizione del visto di regolarità contabile della Sezione Bilancio e Ragioneria che ne attesta la copertura finanziaria, ai sensi dell'art. 79 – comma 2 L.R. 28/2001;
- è unicamente formato con mezzi informatici e firmato digitalmente;
- sarà pubblicato all'albo on line nelle pagine del sito www.regione.puglia.it;
- sarà disponibile nel sito ufficiale della Regione Puglia: www.regione.puglia.it, nella Sezione "Amministrazione trasparente";
- sarà pubblicato nelle pagine del sito istituzionale www.sistema.puglia.it;
- sarà conservato nei sistemi informatici regionali CIFRA, Sistema Puglia e Diogene in applicazione delle "Linee guida per la gestione degli Atti Dirigenziali come documenti originali informatici con il sistema CIFRA1" dettate dal Segretario Generale della Presidenza;
- sarà reso pubblico, ai sensi dell'art. 20, comma 3, del Decreto del Presidente della Giunta Regionale n. 22 del 22 gennaio 2021, mediante affissione per 10 giorni lavorativi, a decorrere dall'apposizione del visto di regolarità contabile da parte della Ragioneria, all'Albo delle Determinazioni Dirigenziali tramite la piattaforma regionale CIFRA in ottemperanza alle medesime "Linee guida per la gestione degli Atti Dirigenziali come documenti originali informatici con il sistema CIFRA1";
- sarà disponibile nel sito ufficiale della Regione Puglia: www.regione.puglia.it - Sezione "Amministrazione Trasparente" – Sottosezione "Provvedimenti";
- sarà trasmesso, tramite la piattaforma CIFRA, al Segretario della Giunta Regionale.

**Il Dirigente della Sezione**
**Politiche e Mercato del lavoro**
Dott. Giuseppe LELLA

Le sottoscritte attestano che il procedimento istruttorio è stato espletato nel rispetto della vigente normativa nazionale, regionale e comunitaria e che il presente schema di determinazione è conforme alle risultanze istruttorie.

Le sottoscritte attestano che il presente documento è stato sottoposto a verifica per la tutela dei dati personali secondo la normativa vigente. e che è stato predisposto documento che deve essere utilizzato per la pubblicità legale.

**La P.O. Politiche attive e passive Mercato del Lavoro**
**e Collocamento obbligatorio L.68/99**
(dott.ssa Angela Pallotta)

**La Dirigente del Servizio**
**Politiche Attive per il Lavoro**
(dott.ssa Francesca Basta)

DETERMINAZIONE DEL DIRIGENTE SEZIONE POLITICHE E MERCATO DEL LAVORO 6 dicembre 2022, n. 610

**A.D. n. 214 del 12 maggio 2022. Avviso Pubblico "Percorsi formativi per il conseguimento della qualifica di operatore/ operatrice per la gestione delle attività di centralino (centralinista telefonico non vedente)." Approvazione progetto formativo finanziabile per la Provincia di Brindisi e impegno di spesa.**

**IL DIRIGENTE DI SEZIONE**

- Visti gli artt. 4 e 5 della L.R. n.7/1997;
- Vista la D.G.R. n. 3261 del 28/07/1998;
- Visti gli artt. 4 e 16 del D.Lgs. 165/2001;
- Visto l'art. 32 della L. 18 giugno 2009, n. 69 e ss.mm.ii.;
- Vista la nota AOO_022_569 del 24 marzo 2020 con la quale il Segretario Generale della Giunta Regionale ha trasmesso le "Linee guida per la gestione degli Atti Dirigenziali come documenti originali informatici con il sistema CIFRA1";
- Vista la L. N. 241/1990 e ss.mm.ii.;
- Visto il Regolamento (UE) n. 679//2016 e il D.Lgs. n. 196/03 e ss.mm.ii., in materia di protezione dei dati personali;
- Vista la L. 12 marzo 1999, n. 68 "*Norme per il diritto al lavoro dei disabili*" e ss.mm.ii.;
- Vista la L.R. n. 9 del 12 aprile 2000 "Bilancio di previsione per l'esercizio finanziario 2000 e bilancio pluriennale 2000-2002" in attuazione della L. 13 marzo 1999 n. 68, che all'art. 48 ha istituito il Fondo regionale per l'occupazione dei disabili della Regione Puglia;
- Visto il D. Lgs. n. 118/2011 "Disposizioni in materia di armonizzazione dei sistemi contabili e degli schemi di bilancio delle regioni, degli enti locali e degli organismi, a norma degli articoli 1 e 2 della L. 5 maggio 2009 n. 42";
- Vista la L.R. n. 51 del 30/12/2021 "Disposizioni per la formazione del bilancio di previsione 2022 e bilancio pluriennale 2022-2024 della Regione Puglia – Legge di stabilità regionale 2022";
- Vista la L.R. n. 52 del 30/12/2021 "Bilancio di previsione della Regione Puglia per l'esercizio finanziario 2022 e pluriennale 2022-2024";
- Vista la D.G.R. n. 2 del 20/01/2022 "Bilancio di previsione per l'esercizio finanziario 2022 e pluriennale 2022-2024. Articolo 39, comma 10, del decreto legislativo 23 giugno 2011 n. 118. Documento tecnico di accompagnamento e bilancio Finanziario Gestionale. Approvazione";
- Vista la D.G.R. n. 1974 del 07/12/2020 recante "Approvazione Atto di Alta Organizzazione. Modello Organizzativo MAIA 2.0", successivamente modificata ed integrata con D.G.R. n. 215 del 08/02/2021;
- Visto il D.P.G.R. n. 22 del 22.01.2021 recante "Adozione Atto di Alta Organizzazione Modello Organizzativo Maia 2.0", successivamente modificato ed integrato con D.P.G.R. n. 45 del 10/02/2021;
- Visto il D.P.G.R. n. 263 del 10 agosto 2021 ad oggetto "Attuazione Modello Organizzativo Maia 2.0" adottato con decreto n. 22/2021 e ss.mm.ii. Definizione delle Sezioni di Dipartimento e delle relative funzioni", con il quale sono state individuate le Sezioni relative ai Dipartimenti e nello specifico, per il Dipartimento Politiche del Lavoro, Istruzione e Formazione, tra le altre, la Sezione Politiche e Mercato del Lavoro;
- Vista la D.G.R. n. 1576 del 30/09/2021 recante "Conferimento incarichi di direzione delle Sezioni di Dipartimento ai sensi dell'art. 22, comma 2, del decreto del Presidente della Giunta Regionale n. 22 del 22 gennaio 2021", con la quale è stato conferito, tra gli altri, l'incarico di dirigente della Sezione Politiche e Mercato del Lavoro, al Dott. Giuseppe Lella;
- Vista l'A.D. n. 9 del 04/03/2022, con il quale è stato conferito, fra gli altri, l'incarico di dirigente del Servizio Politiche Attive per il Lavoro alla Dott.ssa Francesca Basta.

- Vista la D.G.R. n. 1093 del 16.07.2020 avente ad oggetto: "Approvazione Programma di interventi in materia di collocamento mirato 2020. Utilizzo Fondo Regionale per l'occupazione dei disabili (Art. 48 L.R. n. 9/2000). Istituzione nuovi capitoli di spesa, applicazione al bilancio di esercizio 2020 dell'Avanzo di Amministrazione Vincolato e variazione al bilancio di previsione 2020 e pluriennale 2020-2022 ai sensi dell'art.51 D.Lgs. n. 118/2011 e ss.mm.ii.";
- Vista la D.G.R. n. 1998 del 30.11.2021 avente ad oggetto: "Programma di interventi in materia di collocamento mirato 2020 DGR n. 1093 del 16/07/2020. Integrazione risorse e individuazione criteri. Applicazione al bilancio di esercizio 2021 dell'Avanzo di Amministrazione Vincolato, ai sensi dell'art. 42 D.Lgs. n. 118/2011 e ss.mm.ii., e variazione al bilancio di previsione 2021 e pluriennale 2021-2023 ai sensi dell'art. 51 D.Lgs. n. 118/2011 e ss.mm.ii.";
- Vista la D.G.R. n. 235 del 28.02.2022 avente ad oggetto: **"**Programma di interventi in materia di collocamento mirato 2020 di cui alla D.G.R. n. 1093 del 16/07/2020. Applicazione al bilancio di esercizio 2022 dell'Avanzo di Amministrazione Vincolato, ai sensi dell'art. 42 D.Lgs. n. 118/2011 e ss.mm.ii., e variazione al bilancio di previsione 2022 e pluriennale 2022-2024 ai sensi dell'art. 51 D.Lgs. n. 118/2011 e ss.mm.ii.";
- Visto l'A.D. n. 214 del 12 maggio 2022 **"**Approvazione Avviso Pubblico "Percorsi formativi per il conseguimento della qualifica di operatore/ operatrice per la gestione delle attività di centralino (centralinista telefonico non vedente)" e contestuale prenotazione di impegno di spesa**"**;
- Visto l'A.D. n. 259 del 20.06.2022 "A.D. n. 214 del 12.05.2022. Avviso pubblico "Percorsi formativi per il conseguimento della qualifica di operatore/operatrice per la gestione delle attività di centralino (centralinista telefonico non vedente)". Proroga del termine per la presentazione delle candidature.";

Premesso che

- con D.G.R. n. 1093 del 16.07.2020 è stato approvato il Programma, relativo al 2020, degli interventi da attuare in favore delle persone con disabilità a valere sulle risorse del Fondo regionale per l'occupazione dei disabili della Regione Puglia, istituito con l'art 48 della Legge Regionale 12 aprile 2000, n. 9 "Bilancio di previsione per l'esercizio finanziario 2000 e bilancio pluriennale 2000-2002", in attuazione della Legge 13 marzo 1999 n. 68;
- Il Programma di interventi prevede, tra le altre, l'iniziativa tesa a favorire l'accesso dei non vedenti alla professione di centralinista, attraverso il riconoscimento di assegni formativi da erogare agli Organismi di formazione autorizzati allo svolgimento dell'attività formativa finalizzata al conseguimento dell'Attestato di Qualifica per Centralinista telefonico non vedente, propedeutica alla partecipazione all'esame di abilitazione professionale previsto dall'art. 2, della L. n. 113/1985 e all'iscrizione al relativo albo/elenco, così come modificato dagli artt. 12 e 13 del D.Lgs. 14 settembre 2015, n. 151;
- con D.G.R. n. 1998 del 30.11.2021 sono state incrementate le risorse per l'attivazione di n. 6 percorsi formativi, uno per ogni provincia, abilitanti alla funzione di centralinista non vedente, per un importo complessivo di € 718.200,00, mediante l'applicazione dell'avanzo di amministrazione, ai sensi dell'art. 42 comma 8 del D.Lgs. n. 118/2011e ss.mm.ii., derivate dalle economie vincolate formatesi negli esercizi precedenti a valere sui capitoli di spesa del bilancio regionale collegati al capitolo di entrata E3061410, e la variazione al Bilancio di previsione per l'esercizio finanziario 2021 e pluriennale 2021-2023, al Documento Tecnico di Accompagnamento ed al Bilancio Finanziario Gestionale 2021-2023, ai sensi dell'art. 51, comma 2 del D. Lgs. n. 118/2011 e ss.mm.ii.;
- con D.G.R. n. 235 del 28 febbraio 2022 si è proceduto all'applicazione dell'avanzo di amministrazione presunto, ai sensi dell'art. 42 comma 8 e seguenti del D.Lgs. n. 118/2011e ss.mm.ii., derivante dalle economie vincolate formatesi negli esercizi precedenti a valere sui capitoli di spesa del bilancio regionale collegati al capitolo di entrata E3061410, e alla variazione al Bilancio di previsione per l'esercizio finanziario 2022 e pluriennale 2022-2024, al Documento Tecnico di Accompagnamento ed al Bilancio Finanziario Gestionale 2022-2024, ai sensi dell'art. 51, comma 2 del D. Lgs. n. 118/2011 e ss.mm.ii., non essendo state impegnate dette risorse entro la fine dell'esercizio finanziario 2021;

- con Atto Dirigenziale n. 214 del 12 maggio 2022 è stato approvato l'Avviso Pubblico *"Percorsi formativi per il conseguimento della qualifica di operatore/ operatrice per la gestione delle attività di centralino (centralinista telefonico non vedente) e contestuale prenotazione di impegno di spesa***"** per l'erogazione di assegni formativi a favore di Organismi di formazione autorizzati allo svolgimento dell'attività formativa, propedeutica alla partecipazione all'esame di abilitazione professionale previsto dall'art. 2, della L. n. 113/1985 e all'iscrizione al relativo albo/ elenco, così come modificato dagli artt. 12 e 13 del D.Lgs. 14 settembre 2015, n. 151;
- con Atto Dirigenziale n.259 del 20.06.2022 è stato fissato alle ore 12:00 del giorno 20/07/2022 il termine per la presentazione delle istanze di candidatura, modificando per l'effetto il paragrafo G) dell'Avviso;
- con Atto Dirigenziale n. 370 del 30.08.2022: "Avviso Pubblico. Percorsi formativi per il conseguimento della qualifica di operatore/operatrice per la gestione delle attività di centralino (centralinista telefonico non vedente). Costituzione Nucleo di valutazione istanze." è stato istituito il Nucleo di valutazione delle candidature pervenute in risposta all'Avviso Pubblico approvato con A. D. n. 214 del 12.05.2022;
- con Atto Dirigenziale n. 536 del 07.11.2022, sulla base delle risultanze istruttorie trasmesse dal Nucleo di Valutazione, sono state approvate le 6 distinte graduatorie, in ordine decrescente di punteggio, una per ciascuna provincia pugliese, dei progetti formativi ammessi e non ammessi nel quale è stato specificato che il termine previsto dal Par. L dell'Avviso relativo alla trasmissione dell'atto unilaterale d'obbligo da parte degli organismi formativi aggiudicatari del finanziamento decorrerà dalla pubblicazione sul BURP del provvedimento che individua i progetti formativi finanziabili, uno per ciascuna provincia e impegna la relativa spesa;
- come previsto nell'A.D. n. 536 del 07.11.2022 si è proceduto ad effettuare la verifica e il controllo in merito ai requisiti posseduti dagli Organismi formativi come previsto dal Par G dell'Avviso approvato con A.D. n. 214 del 12.05.2022;
- in particolare, a seguito di istanza (prot. 060/PROT/09/11/2022/0012788) da parte della Sezione Politiche del Lavoro, la Sezione Formazione Professionale, con nota prot. 34588 del 18.11.2022 e successiva mail del 02.12.2022, ha comunicato l'esito dei controlli in merito al requisito dell'accreditamento.

Tanto premesso e considerato, si rende necessario ammettere a finanziamento per la **Provincia di Brindisi** il progetto presentato dal soggetto sottoindicato e a provvedere all'impegno di Euro 118.260,00 (Euro centodiciottomiladuecentosessanta/00) nei modi e nei termini indicati nella sezione dedicata agli adempimenti contabili.

| Nome ente | P.IVA. / C.F. | Indirizzo sede legale | Indirizzo sede corso | Importo | Numero allievi | Provincia | CUP |
|---|---|---|---|---|---|---|---|
| Profeta APS | 06082820728 | Via Appia 238/C, Brindisi | Via Perrino 56, Brindisi | 118.260,00 € | 18 | Brindisi | B81J22000670002 |

**VERIFICA AI SENSI DEL D.LGS 196/03 e ss.mm.ii. E DEL REGOLAMENTO (UE) N. 679/2016**
**Garanzie alla riservatezza**

La pubblicazione dell'atto all'Albo pretorio on-line, salve le garanzie previste dalla legge 241/90 in tema di accesso ai documenti amministrativi, avviene nel rispetto della tutela della riservatezza dei cittadini, secondo quanto disposto dal Reg. UE n. 679/2016 e dal D. Lgs. 196/2003 e ss.mm.ii. in materia di protezione dei dati personali, nonché dal vigente Regolamento Regionale n. 5/2006 per il trattamento dei dati sensibili e giudiziari.

Ai fini della pubblicità legale, l'atto destinato alla pubblicazione è redatto in modo da evitare la diffusione di

dati personali identificativi non necessari ovvero il riferimento alle particolari categorie di dati previste dagli articoli 9 e 10 del succitato Regolamento (UE);

Qualora tali dati fossero indispensabili per l'adozione dell'atto, essi sono trasferiti in documenti separati, esplicitamente richiamati.

**ADEMPIMENTI CONTABILI AI SENSI D.Lgs. 118/2011 e ss.mm.ii.**

• Centro di Responsabilità Amministrativa: 19 - Dipartimento Politiche del Lavoro, Istruzione e Formazione; 4 - Sezione Politiche e Mercato del lavoro
• Bilancio vincolato
• Esercizio finanziario 2022
• Copertura finanziaria: La copertura finanziaria del presente provvedimento riviene dall'applicazione dell'avanzo vincolato di cui alla D.G.R. n. 235 del 28.02.2022

Si procede all'assunzione dell'impegno di spesa della somma di Euro 118.260,00 (Euro centodiciottomiladue-centosessanta/00) a discarico della prenotazione di spesa assunta con Atto Dirigenziale n. 214 del 12 maggio 2022.

- Missione, Programma, Titolo: 15.3.1. Macroaggregato: 4
- Codice identificativo delle transazioni riguardanti risorse dell'U.E., punto 2) allegato 7 al D.Lgs. n. 118/2011: 8;
- Capitolo Spesa: 787004 "Fondo Regionale per l'occupazione dei disabili – trasferimenti correnti ad istituzioni sociali privati".
- Piano dei conti finanziario: U.1.04.04.01.000
- Causale dell'impegno: impegno a favore dei soggetti ammessi ai benefici di cui all'Avviso approvato con A.D. n. 214 del 12 maggio 2022;
- Creditore:

| Nome ente | P.IVA. / C.F. | Indirizzo sede legale | Indirizzo sede corso | Importo | Numero allievi | Provincia | CUP |
|---|---|---|---|---|---|---|---|
| Profeta APS | 06082820728 | Via Appia 238/C, Brindisi | Via Perrino 56, Brindisi | 118.260,00 € | 18 | Brindisi | B81J22000670002 |

DICHIARAZIONI E ATTESTAZIONI

- Esiste disponibilità finanziaria sul capitolo di spesa innanzi indicato;
- Ricorrono gli obblighi di cui agli artt.26 e 27 del D.Lgs. 14 marzo 2013 n. 33;
- L'operazione contabile proposta assicura il rispetto dei vincoli di finanza pubblica, garantendo il pareggio di bilancio in aderenza alle disposizioni di cui alla L. n. 145/2018, commi da 819 a 843 e ss.mm.ii.

**Il Dirigente della Sezione**
**Politiche e Mercato del lavoro**
Dott. Giuseppe LELLA

Ritenuto di dover provvedere in merito:

**DETERMINA**

- di prendere atto di quanto indicato in premessa che qui si intende integralmente riportato e condiviso;
- di ammettere a finanziamento per la **Provincia di Brindisi** il progetto presentato dal soggetto sottoindicato e a provvedere all'impegno di Euro 118.260,00 (Euro centodiciottomiladuecentosessanta/00) nei modi e nei termini indicati nella sezione dedicata agli adempimenti contabili;

| Nome ente | P.IVA. / C.F. | Indirizzo sede legale | Indirizzo sede corso | Importo | Numero allievi | Provincia | CUP |
|---|---|---|---|---|---|---|---|
| Profeta APS | 06082820728 | Via Appia 238/C, Brindisi | Via Perrino 56, Brindisi | 118.260,00 € | 18 | Brindisi | B81J22000670002 |

- di dare atto che, entro il termine di 15 gg dalla pubblicazione sul B.U.R.P. della presente determina l'Organismo formativo aggiudicatario del finanziamento dovrà trasmettere a Regione Puglia l'Atto Unilaterale d'Obbligo, debitamente sottoscritto ai sensi e per gli effetti del paragrafo L dell'Avviso;
- di dare atto che le attività formative dovranno essere avviate entro 90 gg. dalla sottoscrizione dell'atto unilaterale d'obbligo;
- di dare atto che il presente atto sarà pubblicato sul B.U.R.P. e notificato all'interessato.

Il presente provvedimento, redatto in unico esemplare è composto da n° 07 pagine:

- diventa esecutivo con l'apposizione del visto di regolarità contabile della Sezione Bilancio e Ragioneria che ne attesta la copertura finanziaria, ai sensi dell'art. 79 – comma 2 L.R. 28/2001;
- è unicamente formato con mezzi informatici e firmato digitalmente;
- sarà pubblicato all'albo on line nelle pagine del sito www.regione.puglia.it;
- sarà disponibile nel sito ufficiale della Regione Puglia: www.regione.puglia.it, nella Sezione "Amministrazione trasparente";
- sarà pubblicato nelle pagine del sito istituzionale www.sistema.puglia.it;
- sarà conservato nei sistemi informatici regionali CIFRA, Sistema Puglia e Diogene in applicazione delle "Linee guida per la gestione degli Atti Dirigenziali come documenti originali informatici con il sistema CIFRA1" dettate dal Segretario Generale della Presidenza;
- sarà reso pubblico, ai sensi dell'art. 20, comma 3, del Decreto del Presidente della Giunta Regionale n. 22 del 22 gennaio 2021, mediante affissione per 10 giorni lavorativi, a decorrere dall'apposizione del visto di regolarità contabile da parte della Ragioneria, all'Albo delle Determinazioni Dirigenziali tramite la piattaforma regionale CIFRA in ottemperanza alle medesime "Linee guida per la gestione degli Atti Dirigenziali come documenti originali informatici con il sistema CIFRA1";
- sarà disponibile nel sito ufficiale della Regione Puglia: www.regione.puglia.it - Sezione "Amministrazione Trasparente" – Sottosezione "Provvedimenti";
- sarà trasmesso, tramite la piattaforma CIFRA, al Segretario della Giunta Regionale.

**Il Dirigente della Sezione**
**Politiche e Mercato del lavoro**
Dott. Giuseppe LELLA

Le sottoscritte attestano che il procedimento istruttorio è stato espletato nel rispetto della vigente normativa nazionale, regionale e comunitaria e che il presente schema di determinazione è conforme alle risultanze istruttorie.

Le sottoscritte attestano che il presente documento è stato sottoposto a verifica per la tutela dei dati personali secondo la normativa vigente. e che è stato predisposto documento che deve essere utilizzato per la pubblicità legale.

**La P.O. Politiche attive e passive Mercato del Lavoro**
**e Collocamento obbligatorio L.68/99**
(dott.ssa Angela Pallotta)

**La Dirigente del Servizio**
**Politiche Attive per il Lavoro**
(dott.ssa Francesca Basta)

DETERMINAZIONE DEL DIRIGENTE SEZIONE POLITICHE E MERCATO DEL LAVORO 6 dicembre 2022, n. 611

**A.D. n. 214 del 12 maggio 2022. Avviso Pubblico "Percorsi formativi per il conseguimento della qualifica di operatore/ operatrice per la gestione delle attività di centralino (centralinista telefonico non vedente)." Approvazione progetto formativo finanziabile per la Provincia di Foggia e impegno di spesa.**

**IL DIRIGENTE DI SEZIONE**

- Visti gli artt. 4 e 5 della L.R. n.7/1997;
- Vista la D.G.R. n. 3261 del 28/07/1998;
- Visti gli artt. 4 e 16 del D.Lgs. 165/2001;
- Visto l'art. 32 della L. 18 giugno 2009, n. 69 e ss.mm.ii.;
- Vista la nota AOO_022_569 del 24 marzo 2020 con la quale il Segretario Generale della Giunta Regionale ha trasmesso le "Linee guida per la gestione degli Atti Dirigenziali come documenti originali informatici con il sistema CIFRA1";
- Vista la L. N. 241/1990 e ss.mm.ii.;
- Visto il Regolamento (UE) n. 679//2016 e il D.Lgs. n. 196/03 e ss.mm.ii., in materia di protezione dei dati personali;
- Vista la L. 12 marzo 1999, n. 68 "*Norme per il diritto al lavoro dei disabili*" e ss.mm.ii.;
- Vista la L.R. n. 9 del 12 aprile 2000 "Bilancio di previsione per l'esercizio finanziario 2000 e bilancio pluriennale 2000-2002" in attuazione della L. 13 marzo 1999 n. 68, che all'art. 48 ha istituito il Fondo regionale per l'occupazione dei disabili della Regione Puglia;
- Visto il D. Lgs. n. 118/2011 "Disposizioni in materia di armonizzazione dei sistemi contabili e degli schemi di bilancio delle regioni, degli enti locali e degli organismi, a norma degli articoli 1 e 2 della L. 5 maggio 2009 n. 42";
- Vista la L.R. n. 51 del 30/12/2021 "Disposizioni per la formazione del bilancio di previsione 2022 e bilancio pluriennale 2022-2024 della Regione Puglia – Legge di stabilità regionale 2022";
- Vista la L.R. n. 52 del 30/12/2021 "Bilancio di previsione della Regione Puglia per l'esercizio finanziario 2022 e pluriennale 2022-2024";
- Vista la D.G.R. n. 2 del 20/01/2022 "Bilancio di previsione per l'esercizio finanziario 2022 e pluriennale 2022-2024. Articolo 39, comma 10, del decreto legislativo 23 giugno 2011 n. 118. Documento tecnico di accompagnamento e bilancio Finanziario Gestionale. Approvazione";
- Vista la D.G.R. n. 1974 del 07/12/2020 recante "Approvazione Atto di Alta Organizzazione. Modello Organizzativo MAIA 2.0", successivamente modificata ed integrata con D.G.R. n. 215 del 08/02/2021;
- Visto il D.P.G.R. n. 22 del 22.01.2021 recante "Adozione Atto di Alta Organizzazione Modello Organizzativo Maia 2.0", successivamente modificato ed integrato con D.P.G.R. n. 45 del 10/02/2021;
- Visto il D.P.G.R. n. 263 del 10 agosto 2021 ad oggetto "Attuazione Modello Organizzativo Maia 2.0" adottato con decreto n. 22/2021 e ss.mm.ii. Definizione delle Sezioni di Dipartimento e delle relative funzioni", con il quale sono state individuate le Sezioni relative ai Dipartimenti e nello specifico, per il Dipartimento Politiche del Lavoro, Istruzione e Formazione, tra le altre, la Sezione Politiche e Mercato del Lavoro;
- Vista la D.G.R. n. 1576 del 30/09/2021 recante "Conferimento incarichi di direzione delle Sezioni di Dipartimento ai sensi dell'art. 22, comma 2, del decreto del Presidente della Giunta Regionale n. 22 del 22 gennaio 2021", con la quale è stato conferito, tra gli altri, l'incarico di dirigente della Sezione Politiche e Mercato del Lavoro, al Dott. Giuseppe Lella;
- Vista l'A.D. n. 9 del 04/03/2022, con il quale è stato conferito, fra gli altri, l'incarico di dirigente del Servizio Politiche Attive per il Lavoro alla Dott.ssa Francesca Basta.

- Vista la D.G.R. n. 1093 del 16.07.2020 avente ad oggetto: "Approvazione Programma di interventi in materia di collocamento mirato 2020. Utilizzo Fondo Regionale per l'occupazione dei disabili (Art. 48 L.R. n. 9/2000). Istituzione nuovi capitoli di spesa, applicazione al bilancio di esercizio 2020 dell'Avanzo di Amministrazione Vincolato e variazione al bilancio di previsione 2020 e pluriennale 2020-2022 ai sensi dell'art.51 D.Lgs. n. 118/2011 e ss.mm.ii.";
- Vista la D.G.R. n. 1998 del 30.11.2021 avente ad oggetto: "Programma di interventi in materia di collocamento mirato 2020 DGR n. 1093 del 16/07/2020. Integrazione risorse e individuazione criteri. Applicazione al bilancio di esercizio 2021 dell'Avanzo di Amministrazione Vincolato, ai sensi dell'art. 42 D.Lgs. n. 118/2011 e ss.mm.ii., e variazione al bilancio di previsione 2021 e pluriennale 2021-2023 ai sensi dell'art. 51 D.Lgs. n. 118/2011 e ss.mm.ii.";
- Vista la D.G.R. n. 235 del 28.02.2022 avente ad oggetto: **"**Programma di interventi in materia di collocamento mirato 2020 di cui alla D.G.R. n. 1093 del 16/07/2020. Applicazione al bilancio di esercizio 2022 dell'Avanzo di Amministrazione Vincolato, ai sensi dell'art. 42 D.Lgs. n. 118/2011 e ss.mm.ii., e variazione al bilancio di previsione 2022 e pluriennale 2022-2024 ai sensi dell'art. 51 D.Lgs. n. 118/2011 e ss.mm.ii.";
- Visto l'A.D. n. 214 del 12 maggio 2022 **"**Approvazione Avviso Pubblico "Percorsi formativi per il conseguimento della qualifica di operatore/ operatrice per la gestione delle attività di centralino (centralinista telefonico non vedente)" e contestuale prenotazione di impegno di spesa**"**;
- Visto l'A.D. n. 259 del 20.06.2022 "A.D. n. 214 del 12.05.2022. Avviso pubblico "Percorsi formativi per il conseguimento della qualifica di operatore/operatrice per la gestione delle attività di centralino (centralinista telefonico non vedente)". Proroga del termine per la presentazione delle candidature.";

Premesso che

- con D.G.R. n. 1093 del 16.07.2020 è stato approvato il Programma, relativo al 2020, degli interventi da attuare in favore delle persone con disabilità a valere sulle risorse del Fondo regionale per l'occupazione dei disabili della Regione Puglia, istituito con l'art 48 della Legge Regionale 12 aprile 2000, n. 9 "Bilancio di previsione per l'esercizio finanziario 2000 e bilancio pluriennale 2000-2002", in attuazione della Legge 13 marzo 1999 n. 68;
- Il Programma di interventi prevede, tra le altre, l'iniziativa tesa a favorire l'accesso dei non vedenti alla professione di centralinista, attraverso il riconoscimento di assegni formativi da erogare agli Organismi di formazione autorizzati allo svolgimento dell'attività formativa finalizzata al conseguimento dell'Attestato di Qualifica per Centralinista telefonico non vedente, propedeutica alla partecipazione all'esame di abilitazione professionale previsto dall'art. 2, della L. n. 113/1985 e all'iscrizione al relativo albo/elenco, così come modificato dagli artt. 12 e 13 del D.Lgs. 14 settembre 2015, n. 151;
- con D.G.R. n. 1998 del 30.11.2021 sono state incrementate le risorse per l'attivazione di n. 6 percorsi formativi, uno per ogni provincia, abilitanti alla funzione di centralinista non vedente, per un importo complessivo di € 718.200,00, mediante l'applicazione dell'avanzo di amministrazione, ai sensi dell'art. 42 comma 8 del D.Lgs. n. 118/2011e ss.mm.ii., derivate dalle economie vincolate formatesi negli esercizi precedenti a valere sui capitoli di spesa del bilancio regionale collegati al capitolo di entrata E3061410, e la variazione al Bilancio di previsione per l'esercizio finanziario 2021 e pluriennale 2021-2023, al Documento Tecnico di Accompagnamento ed al Bilancio Finanziario Gestionale 2021-2023, ai sensi dell'art. 51, comma 2 del D. Lgs. n. 118/2011 e ss.mm.ii.;
- con D.G.R. n. 235 del 28 febbraio 2022 si è proceduto all'applicazione dell'avanzo di amministrazione presunto, ai sensi dell'art. 42 comma 8 e seguenti del D.Lgs. n. 118/2011e ss.mm.ii., derivante dalle economie vincolate formatesi negli esercizi precedenti a valere sui capitoli di spesa del bilancio regionale collegati al capitolo di entrata E3061410, e alla variazione al Bilancio di previsione per l'esercizio finanziario 2022 e pluriennale 2022-2024, al Documento Tecnico di Accompagnamento ed al Bilancio Finanziario Gestionale 2022-2024, ai sensi dell'art. 51, comma 2 del D. Lgs. n. 118/2011 e ss.mm.ii., non essendo state impegnate dette risorse entro la fine dell'esercizio finanziario 2021;

- con Atto Dirigenziale n. 214 del 12 maggio 2022 è stato approvato l'Avviso Pubblico *"Percorsi formativi per il conseguimento della qualifica di operatore/ operatrice per la gestione delle attività di centralino (centralinista telefonico non vedente) e contestuale prenotazione di impegno di spesa***"** per l'erogazione di assegni formativi a favore di Organismi di formazione autorizzati allo svolgimento dell'attività formativa, propedeutica alla partecipazione all'esame di abilitazione professionale previsto dall'art. 2, della L. n. 113/1985 e all'iscrizione al relativo albo/ elenco, così come modificato dagli artt. 12 e 13 del D.Lgs. 14 settembre 2015, n. 151;
- con Atto Dirigenziale n.259 del 20.06.2022 è stato fissato alle ore 12:00 del giorno 20/07/2022 il termine per la presentazione delle istanze di candidatura, modificando per l'effetto il paragrafo G) dell'Avviso;
- con Atto Dirigenziale n. 370 del 30.08.2022: "Avviso Pubblico. Percorsi formativi per il conseguimento della qualifica di operatore/operatrice per la gestione delle attività di centralino (centralinista telefonico non vedente). Costituzione Nucleo di valutazione istanze." è stato istituito il Nucleo di valutazione delle candidature pervenute in risposta all'Avviso Pubblico approvato con A. D. n. 214 del 12.05.2022;
- con Atto Dirigenziale n. 536 del 07.11.2022, sulla base delle risultanze istruttorie trasmesse dal Nucleo di Valutazione, sono state approvate le 6 distinte graduatorie, in ordine decrescente di punteggio, una per ciascuna provincia pugliese, dei progetti formativi ammessi e non ammessi nel quale è stato specificato che il termine previsto dal Par. L dell'Avviso relativo alla trasmissione dell'atto unilaterale d'obbligo da parte degli organismi formativi aggiudicatari del finanziamento decorrerà dalla pubblicazione sul BURP del provvedimento che individua i progetti formativi finanziabili, uno per ciascuna provincia e impegna la relativa spesa;
- come previsto nell'A.D. n. 536 del 07.11.2022 si è proceduto ad effettuare la verifica e il controllo in merito ai requisiti posseduti dagli Organismi formativi come previsto dal Par G dell'Avviso approvato con A.D. n. 214 del 12.05.2022;
- in particolare, a seguito di istanza (prot. 060/PROT/09/11/2022/0012788) da parte della Sezione Politiche del Lavoro, la Sezione Formazione Professionale, con nota prot. 34588 del 18.11.2022 e successiva mail del 02.12.2022, ha comunicato l'esito dei controlli in merito al requisito dell'accreditamento.

Tanto premesso e considerato, si rende necessario ammettere a finanziamento per la **Provincia di Foggia** il progetto presentato dal soggetto sottoindicato e a provvedere all'impegno di Euro 118.260,00 (Euro centodiciottomiladuecentosessanta/00) nei modi e nei termini indicati nella sezione dedicata agli adempimenti contabili.

| Nome ente | P.IVA. / C.F. | Indirizzo sede legale | Indirizzo sede corso | Importo | Numero allievi | Provincia | CUP |
|---|---|---|---|---|---|---|---|
| C.N.I.P.A. Puglia | 93156260726 | Corso Italia n. 19/C scala A, Bari | Via Sant'Alfonso de Liguori 79, Foggia | 118.260,00 € | 18 | Foggia | B71J22000730002 |

**VERIFICA AI SENSI DEL D.LGS 196/03 e ss.mm.ii. E DEL REGOLAMENTO (UE) N. 679/2016**

**Garanzie alla riservatezza**

La pubblicazione dell'atto all'Albo pretorio on-line, salve le garanzie previste dalla legge 241/90 in tema di accesso ai documenti amministrativi, avviene nel rispetto della tutela della riservatezza dei cittadini, secondo

quanto disposto dal Reg. UE n. 679/2016 e dal D. Lgs. 196/2003 e ss.mm.ii. in materia di protezione dei dati personali, nonché dal vigente Regolamento Regionale n. 5/2006 per il trattamento dei dati sensibili e giudiziari.
Ai fini della pubblicità legale, l'atto destinato alla pubblicazione è redatto in modo da evitare la diffusione di dati personali identificativi non necessari ovvero il riferimento alle particolari categorie di dati previste dagli articoli 9 e 10 del succitato Regolamento (UE);
Qualora tali dati fossero indispensabili per l'adozione dell'atto, essi sono trasferiti in documenti separati, esplicitamente richiamati.

**ADEMPIMENTI CONTABILI AI SENSI D.Lgs. 118/2011 e ss.mm.ii.**

• Centro di Responsabilità Amministrativa: 19 - Dipartimento Politiche del Lavoro, Istruzione e Formazione; 4 - Sezione Politiche e Mercato del lavoro
• Bilancio vincolato
• Esercizio finanziario 2022
• Copertura finanziaria: La copertura finanziaria del presente provvedimento riviene dall'applicazione dell'avanzo vincolato di cui alla D.G.R. n. 235 del 28.02.2022

Si procede all'assunzione dell'impegno di spesa della somma di Euro 118.260,00 (Euro centodiciottomiladuecentosessanta/00) a discarico della prenotazione di spesa assunta con Atto Dirigenziale n. 214 del 12 maggio 2022.

- Missione, Programma, Titolo: 15.3.1. Macroaggregato: 4
- Codice identificativo delle transazioni riguardanti risorse dell'U.E., punto 2) allegato 7 al D.Lgs. n. 118/2011: 8;
- Capitolo Spesa: 787004 "Fondo Regionale per l'occupazione dei disabili – trasferimenti correnti ad istituzioni sociali privati".
- Piano dei conti finanziario: U.1.04.04.01.000
- Causale dell'impegno: impegno a favore dei soggetti ammessi ai benefici di cui all'Avviso approvato con A.D. n. 214 del 12 maggio 2022;
- Creditore:

| Nome ente | P.IVA. / C.F. | Indirizzo sede legale | Indirizzo sede corso | Importo | Numero allievi | Provincia | CUP |
|---|---|---|---|---|---|---|---|
| C.N.I.P.A. Puglia | 93156260726 | Corso Italia n. 19/C scala A, Bari | Via Sant'Alfonso de Liguori 79, Foggia | 118.260,00 € | 18 | Foggia | B71J22000730002 |

**DICHIARAZIONI E ATTESTAZIONI**

- Esiste disponibilità finanziaria sul capitolo di spesa innanzi indicato;
- Ricorrono gli obblighi di cui agli artt.26 e 27 del D.Lgs. 14 marzo 2013 n. 33;
- L'operazione contabile proposta assicura il rispetto dei vincoli di finanza pubblica, garantendo il pareggio di bilancio in aderenza alle disposizioni di cui alla L. n. 145/2018, commi da 819 a 843 e ss.mm.ii.

**Il Dirigente della Sezione**
**Politiche e Mercato del lavoro**
Dott. Giuseppe LELLA

Ritenuto di dover provvedere in merito:

**DETERMINA**

- di prendere atto di quanto indicato in premessa che qui si intende integralmente riportato e condiviso;
- di ammettere a finanziamento per la **Provincia di Foggia** il progetto presentato dal soggetto sottoindicato e a provvedere all'impegno di Euro 118.260,00 (Euro centodiciottomiladuecentosessanta/00) nei modi e nei termini indicati nella sezione dedicata agli adempimenti contabili;

| Nome ente | P.IVA. / C.F. | Indirizzo sede legale | Indirizzo sede corso | Importo | Numero allievi | Provincia | CUP |
|---|---|---|---|---|---|---|---|
| C.N.I.P.A. Puglia | 93156260726 | Corso Italia n. 19/C scala A, Bari | Via Sant'Alfonso de Liguori 79, Foggia | 118.260,00 € | 18 | Foggia | B71J22000730002 |

- di dare atto che, entro il termine di 15 gg dalla pubblicazione sul B.U.R.P. della presente determina l'Organismo formativo aggiudicatario del finanziamento dovrà trasmettere a Regione Puglia l'Atto Unilaterale d'Obbligo, debitamente sottoscritto ai sensi e per gli effetti del paragrafo L dell'Avviso;
- di dare atto che le attività formative dovranno essere avviate entro 90 gg. dalla sottoscrizione dell'atto unilaterale d'obbligo;
- di dare atto che il presente atto sarà pubblicato sul B.U.R.P. e notificato all' interessato.

Il presente provvedimento, redatto in unico esemplare è composto da n° 07 pagine:

- diventa esecutivo con l'apposizione del visto di regolarità contabile della Sezione Bilancio e Ragioneria che ne attesta la copertura finanziaria, ai sensi dell'art. 79 – comma 2 L.R. 28/2001;
- è unicamente formato con mezzi informatici e firmato digitalmente;
- sarà pubblicato all'albo on line nelle pagine del sito www.regione.puglia.it;
- sarà disponibile nel sito ufficiale della Regione Puglia: www.regione.puglia.it, nella Sezione "Amministrazione trasparente";
- sarà pubblicato nelle pagine del sito istituzionale www.sistema.puglia.it;
- sarà conservato nei sistemi informatici regionali CIFRA, Sistema Puglia e Diogene in applicazione delle "Linee guida per la gestione degli Atti Dirigenziali come documenti originali informatici con il sistema CIFRA1" dettate dal Segretario Generale della Presidenza;
- sarà reso pubblico, ai sensi dell'art. 20, comma 3, del Decreto del Presidente della Giunta Regionale n. 22 del 22 gennaio 2021, mediante affissione per 10 giorni lavorativi, a decorrere dall'apposizione del visto di regolarità contabile da parte della Ragioneria, all'Albo delle Determinazioni Dirigenziali tramite la piattaforma regionale CIFRA in ottemperanza alle medesime "Linee guida per la gestione degli Atti Dirigenziali come documenti originali informatici con il sistema CIFRA1";
- sarà disponibile nel sito ufficiale della Regione Puglia: www.regione.puglia.it - Sezione "Amministrazione Trasparente" – Sottosezione "Provvedimenti";
- sarà trasmesso, tramite la piattaforma CIFRA, al Segretario della Giunta Regionale.

**Il Dirigente della Sezione**
**Politiche e Mercato del lavoro**
Dott. Giuseppe LELLA

Le sottoscritte attestano che il procedimento istruttorio è stato espletato nel rispetto della vigente normativa nazionale, regionale e comunitaria e che il presente schema di determinazione è conforme alle risultanze istruttorie.

Le sottoscritte attestano che il presente documento è stato sottoposto a verifica per la tutela dei dati personali

secondo la normativa vigente. e che è stato predisposto documento che deve essere utilizzato per la pubblicità legale.

**La P.O. Politiche attive e passive Mercato del Lavoro**
**e Collocamento obbligatorio L.68/99**
dott.ssa Angela Pallotta)

**La Dirigente del Servizio**
**Politiche Attive per il Lavoro**
(dott.ssa Francesca Basta)

DETERMINAZIONE DEL DIRIGENTE SEZIONE POLITICHE E MERCATO DEL LAVORO 6 dicembre 2022, n. 612

**A.D. n. 214 del 12 maggio 2022. Avviso Pubblico "Percorsi formativi per il conseguimento della qualifica di operatore/ operatrice per la gestione delle attività di centralino (centralinista telefonico non vedente)." Approvazione progetto formativo finanziabile per la Provincia di Lecce e impegno di spesa.**

**IL DIRIGENTE DI SEZIONE**

- Visti gli artt. 4 e 5 della L.R. n.7/1997;
- Vista la D.G.R. n. 3261 del 28/07/1998;
- Visti gli artt. 4 e 16 del D.Lgs. 165/2001;
- Visto l'art. 32 della L. 18 giugno 2009, n. 69 e ss.mm.ii.;
- Vista la nota AOO_022_569 del 24 marzo 2020 con la quale il Segretario Generale della Giunta Regionale ha trasmesso le "Linee guida per la gestione degli Atti Dirigenziali come documenti originali informatici con il sistema CIFRA1";
- Vista la L. N. 241/1990 e ss.mm.ii.;
- Visto il Regolamento (UE) n. 679//2016 e il D.Lgs. n. 196/03 e ss.mm.ii., in materia di protezione dei dati personali;
- Vista la L. 12 marzo 1999, n. 68 "*Norme per il diritto al lavoro dei disabili*" e ss.mm.ii.;
- Vista la L.R. n. 9 del 12 aprile 2000 "Bilancio di previsione per l'esercizio finanziario 2000 e bilancio pluriennale 2000-2002" in attuazione della L. 13 marzo 1999 n. 68, che all'art. 48 ha istituito il Fondo regionale per l'occupazione dei disabili della Regione Puglia;
- Visto il D. Lgs. n. 118/2011 "Disposizioni in materia di armonizzazione dei sistemi contabili e degli schemi di bilancio delle regioni, degli enti locali e degli organismi, a norma degli articoli 1 e 2 della L. 5 maggio 2009 n. 42";
- Vista la L.R. n. 51 del 30/12/2021 "Disposizioni per la formazione del bilancio di previsione 2022 e bilancio pluriennale 2022-2024 della Regione Puglia – Legge di stabilità regionale 2022";
- Vista la L.R. n. 52 del 30/12/2021 "Bilancio di previsione della Regione Puglia per l'esercizio finanziario 2022 e pluriennale 2022-2024";
- Vista la D.G.R. n. 2 del 20/01/2022 "Bilancio di previsione per l'esercizio finanziario 2022 e pluriennale 2022-2024. Articolo 39, comma 10, del decreto legislativo 23 giugno 2011 n. 118. Documento tecnico di accompagnamento e bilancio Finanziario Gestionale. Approvazione";
- Vista la D.G.R. n. 1974 del 07/12/2020 recante "Approvazione Atto di Alta Organizzazione. Modello Organizzativo MAIA 2.0", successivamente modificata ed integrata con D.G.R. n. 215 del 08/02/2021;
- Visto il D.P.G.R. n. 22 del 22.01.2021 recante "Adozione Atto di Alta Organizzazione Modello Organizzativo Maia 2.0", successivamente modificato ed integrato con D.P.G.R. n. 45 del 10/02/2021;
- Visto il D.P.G.R. n. 263 del 10 agosto 2021 ad oggetto "Attuazione Modello Organizzativo Maia 2.0" adottato con decreto n. 22/2021 e ss.mm.ii. Definizione delle Sezioni di Dipartimento e delle relative funzioni", con il quale sono state individuate le Sezioni relative ai Dipartimenti e nello specifico, per il Dipartimento Politiche del Lavoro, Istruzione e Formazione, tra le altre, la Sezione Politiche e Mercato del Lavoro;
- Vista la D.G.R. n. 1576 del 30/09/2021 recante "Conferimento incarichi di direzione delle Sezioni di Dipartimento ai sensi dell'art. 22, comma 2, del decreto del Presidente della Giunta Regionale n. 22 del 22 gennaio 2021", con la quale è stato conferito, tra gli altri, l'incarico di dirigente della Sezione Politiche e Mercato del Lavoro, al Dott. Giuseppe Lella;
- Vista l'A.D. n. 9 del 04/03/2022, con il quale è stato conferito, fra gli altri, l'incarico di dirigente del Servizio Politiche Attive per il Lavoro alla Dott.ssa Francesca Basta.
- Vista la D.G.R. n. 1093 del 16.07.2020 avente ad oggetto: "Approvazione Programma di interventi in materia di collocamento mirato 2020. Utilizzo Fondo Regionale per l'occupazione dei disabili (Art. 48 L.R. n. 9/2000). Istituzione nuovi capitoli di spesa, applicazione al bilancio di esercizio 2020 dell'Avanzo di Amministrazione Vincolato e variazione al bilancio di previsione 2020 e pluriennale 2020-2022 ai sensi

dell'art.51 D.Lgs. n. 118/2011 e ss.mm.ii.";

- Vista la D.G.R. n. 1998 del 30.11.2021 avente ad oggetto: "Programma di interventi in materia di collocamento mirato 2020 DGR n. 1093 del 16/07/2020. Integrazione risorse e individuazione criteri. Applicazione al bilancio di esercizio 2021 dell'Avanzo di Amministrazione Vincolato, ai sensi dell'art. 42 D.Lgs. n. 118/2011 e ss.mm.ii., e variazione al bilancio di previsione 2021 e pluriennale 2021-2023 ai sensi dell'art. 51 D.Lgs. n. 118/2011 e ss.mm.ii.";
- Vista la D.G.R. n. 235 del 28.02.2022 avente ad oggetto: **"**Programma di interventi in materia di collocamento mirato 2020 di cui alla D.G.R. n. 1093 del 16/07/2020. Applicazione al bilancio di esercizio 2022 dell'Avanzo di Amministrazione Vincolato, ai sensi dell'art. 42 D.Lgs. n. 118/2011 e ss.mm.ii., e variazione al bilancio di previsione 2022 e pluriennale 2022-2024 ai sensi dell'art. 51 D.Lgs. n. 118/2011 e ss.mm.ii.";
- Visto l'A.D. n. 214 del 12 maggio 2022 **"**Approvazione Avviso Pubblico "Percorsi formativi per il conseguimento della qualifica di operatore/ operatrice per la gestione delle attività di centralino (centralinista telefonico non vedente)" e contestuale prenotazione di impegno di spesa**"**;
- Visto l'A.D. n. 259 del 20.06.2022 "A.D. n. 214 del 12.05.2022. Avviso pubblico "Percorsi formativi per il conseguimento della qualifica di operatore/operatrice per la gestione delle attività di centralino (centralinista telefonico non vedente)". Proroga del termine per la presentazione delle candidature.";

Premesso che

- con D.G.R. n. 1093 del 16.07.2020 è stato approvato il Programma, relativo al 2020, degli interventi da attuare in favore delle persone con disabilità a valere sulle risorse del Fondo regionale per l'occupazione dei disabili della Regione Puglia, istituito con l'art 48 della Legge Regionale 12 aprile 2000, n. 9 "Bilancio di previsione per l'esercizio finanziario 2000 e bilancio pluriennale 2000-2002", in attuazione della Legge 13 marzo 1999 n. 68;
- Il Programma di interventi prevede, tra le altre, l'iniziativa tesa a favorire l'accesso dei non vedenti alla professione di centralinista, attraverso il riconoscimento di assegni formativi da erogare agli Organismi di formazione autorizzati allo svolgimento dell'attività formativa finalizzata al conseguimento dell'Attestato di Qualifica per Centralinista telefonico non vedente, propedeutica alla partecipazione all'esame di abilitazione professionale previsto dall'art. 2, della L. n. 113/1985 e all'iscrizione al relativo albo/elenco, così come modificato dagli artt. 12 e 13 del D.Lgs. 14 settembre 2015, n. 151;
- con D.G.R. n. 1998 del 30.11.2021 sono state incrementate le risorse per l'attivazione di n. 6 percorsi formativi, uno per ogni provincia, abilitanti alla funzione di centralinista non vedente, per un importo complessivo di € 718.200,00, mediante l'applicazione dell'avanzo di amministrazione, ai sensi dell'art. 42 comma 8 del D.Lgs. n. 118/2011e ss.mm.ii., derivate dalle economie vincolate formatesi negli esercizi precedenti a valere sui capitoli di spesa del bilancio regionale collegati al capitolo di entrata E3061410, e la variazione al Bilancio di previsione per l'esercizio finanziario 2021 e pluriennale 2021-2023, al Documento Tecnico di Accompagnamento ed al Bilancio Finanziario Gestionale 2021-2023, ai sensi dell'art. 51, comma 2 del D. Lgs. n. 118/2011 e ss.mm.ii.;
- con D.G.R. n. 235 del 28 febbraio 2022 si è proceduto all'applicazione dell'avanzo di amministrazione presunto, ai sensi dell'art. 42 comma 8 e seguenti del D.Lgs. n. 118/2011e ss.mm.ii., derivante dalle economie vincolate formatesi negli esercizi precedenti a valere sui capitoli di spesa del bilancio regionale collegati al capitolo di entrata E3061410, e alla variazione al Bilancio di previsione per l'esercizio finanziario 2022 e pluriennale 2022-2024, al Documento Tecnico di Accompagnamento ed al Bilancio Finanziario Gestionale 2022-2024, ai sensi dell'art. 51, comma 2 del D. Lgs. n. 118/2011 e ss.mm.ii., non essendo state impegnate dette risorse entro la fine dell'esercizio finanziario 2021;
- con Atto Dirigenziale n. 214 del 12 maggio 2022 è stato approvato l'Avviso Pubblico *"Percorsi formativi per il conseguimento della qualifica di operatore/ operatrice per la gestione delle attività di centralino (centralinista telefonico non vedente) e contestuale prenotazione di impegno di spesa***"** per l'erogazione di assegni formativi a favore di Organismi di formazione autorizzati allo svolgimento dell'attività formativa, propedeutica alla partecipazione all'esame di abilitazione professionale previsto dall'art. 2, della L. n. 113/1985 e all'iscrizione al relativo albo/ elenco, così come modificato dagli artt. 12 e 13

del D.Lgs. 14 settembre 2015, n. 151;

- con Atto Dirigenziale n.259 del 20.06.2022 è stato fissato alle ore 12:00 del giorno 20/07/2022 il termine per la presentazione delle istanze di candidatura, modificando per l'effetto il paragrafo G) dell'Avviso;
- con Atto Dirigenziale n. 370 del 30.08.2022: "Avviso Pubblico. Percorsi formativi per il conseguimento della qualifica di operatore/operatrice per la gestione delle attività di centralino (centralinista telefonico non vedente). Costituzione Nucleo di valutazione istanze." è stato istituito il Nucleo di valutazione delle candidature pervenute in risposta all'Avviso Pubblico approvato con A. D. n. 214 del 12.05.2022;
- con Atto Dirigenziale n. 536 del 07.11.2022, sulla base delle risultanze istruttorie trasmesse dal Nucleo di Valutazione, sono state approvate le 6 distinte graduatorie, in ordine decrescente di punteggio, una per ciascuna provincia pugliese, dei progetti formativi ammessi e non ammessi nel quale è stato specificato che il termine previsto dal Par. L dell'Avviso relativo alla trasmissione dell'atto unilaterale d'obbligo da parte degli organismi formativi aggiudicatari del finanziamento decorrerà dalla pubblicazione sul BURP del provvedimento che individua i progetti formativi finanziabili, uno per ciascuna provincia e impegna la relativa spesa;
- come previsto nell'A.D. n. 536 del 07.11.2022 si è proceduto ad effettuare la verifica e il controllo in merito ai requisiti posseduti dagli Organismi formativi come previsto dal Par G dell'Avviso approvato con A.D. n. 214 del 12.05.2022;
- in particolare, a seguito di istanza (prot. 060/PROT/09/11/2022/0012788) da parte della Sezione Politiche del Lavoro, la Sezione Formazione Professionale, con nota prot. 34588 del 18.11.2022 e successiva mail del 02.12.2022, ha comunicato l'esito dei controlli in merito al requisito dell'accreditamento.

Tanto premesso e considerato, si rende necessario ammettere a finanziamento per la **Provincia di Lecce** il progetto presentato dal soggetto sottoindicato e a provvedere all'impegno di Euro 119.700,00 (Euro centodiciannovemilasettecento/00) nei modi e nei termini indicati nella sezione dedicata agli adempimenti contabili.

| Nome ente | P.IVA. / C.F. | Indirizzo sede legale | Indirizzo sede corso | Importo | Numero allievi | Provincia | CUP |
|---|---|---|---|---|---|---|---|
| Agenzia Formativa Ulisse | 04425190750 | Via Castello 15, Galatone | Via Oberdan n° 13/g, int. 5 / piano 2°, Lecce | 119.700,00 € | 20 | Lecce | B81J22000680002 |

**VERIFICA AI SENSI DEL D.LGS 196/03 e ss.mm.ii. E DEL REGOLAMENTO (UE) N. 679/2016**

**Garanzie alla riservatezza**

La pubblicazione dell'atto all'Albo pretorio on-line, salve le garanzie previste dalla legge 241/90 in tema di accesso ai documenti amministrativi, avviene nel rispetto della tutela della riservatezza dei cittadini, secondo quanto disposto dal Reg. UE n. 679/2016 e dal D. Lgs. 196/2003 e ss.mm.ii. in materia di protezione dei dati personali, nonché dal vigente Regolamento Regionale n. 5/2006 per il trattamento dei dati sensibili e giudiziari.

Ai fini della pubblicità legale, l'atto destinato alla pubblicazione è redatto in modo da evitare la diffusione di dati personali identificativi non necessari ovvero il riferimento alle particolari categorie di dati previste dagli articoli 9 e 10 del succitato Regolamento (UE);

Qualora tali dati fossero indispensabili per l'adozione dell'atto, essi sono trasferiti in documenti separati, esplicitamente richiamati.

**ADEMPIMENTI CONTABILI AI SENSI D.Lgs. 118/2011 e ss.mm.ii.**

• Centro di Responsabilità Amministrativa: 19 - Dipartimento Politiche del Lavoro, Istruzione e Formazione; 4 - Sezione Politiche e Mercato del lavoro
• Bilancio vincolato
• Esercizio finanziario 2022
• Copertura finanziaria: La copertura finanziaria del presente provvedimento riviene dall'applicazione dell'avanzo vincolato di cui alla D.G.R. n. 235 del 28.02.2022

Si procede all'assunzione dell'impegno di spesa della somma di Euro 119.700,00 (Euro centodiciannovemilasettecento/00) a discarico della prenotazione di spesa assunta con Atto Dirigenziale n. 214 del 12 maggio 2022.

- Missione, Programma, Titolo: 15.3.1. Macroaggregato: 4
- Codice identificativo delle transazioni riguardanti risorse dell'U.E., punto 2) allegato 7 al D.Lgs. n. 118/2011: 8;
- Capitolo Spesa: 787004 "Fondo Regionale per l'occupazione dei disabili – trasferimenti correnti ad istituzioni sociali privati".
- Piano dei conti finanziario: U.1.04.04.01.000
- Causale dell'impegno: impegno a favore dei soggetti ammessi ai benefici di cui all'Avviso approvato con A.D. n. 214 del 12 maggio 2022;
- Creditore:

| Nome ente | P.IVA. / C.F. | Indirizzo sede legale | Indirizzo sede corso | Importo | Numero allievi | Provincia | CUP |
|---|---|---|---|---|---|---|---|
| Agenzia Formativa Ulisse | 04425190750 | Via Castello 15, Galatone | Via Oberdan n° 13/g, int. 5 / piano 2°, Lecce | 119.700,00 € | 20 | Lecce | B81J22000680002 |

**DICHIARAZIONI E ATTESTAZIONI**

- Esiste disponibilità finanziaria sul capitolo di spesa innanzi indicato;
- Ricorrono gli obblighi di cui agli artt.26 e 27 del D.Lgs. 14 marzo 2013 n. 33;
- L'operazione contabile proposta assicura il rispetto dei vincoli di finanza pubblica, garantendo il pareggio di bilancio in aderenza alle disposizioni di cui alla L. n. 145/2018, commi da 819 a 843 e ss.mm.ii.

**Il Dirigente della Sezione**
**Politiche e Mercato del lavoro**
Dott. Giuseppe LELLA

Ritenuto di dover provvedere in merito:

**DETERMINA**

• di prendere atto di quanto indicato in premessa che qui si intende integralmente riportato e condiviso;
• di ammettere a finanziamento per la **Provincia di Lecce** il progetto presentato dal soggetto sottoindicato

e a provvedere all'impegno di Euro 119.700,00 (Euro centodiciannovemilasettecento/00) nei modi e nei termini indicati nella sezione dedicata agli adempimenti contabili;

| Nome ente | P.IVA. / C.F. | Indirizzo sede legale | Indirizzo sede corso | Importo | Numero allievi | Provincia | CUP |
|---|---|---|---|---|---|---|---|
| Agenzia Formativa Ulisse | 04425190750 | Via Castello 15, Galatone | Via Oberdan n° 13/g, int. 5 / piano 2°, Lecce | 119.700,00 € | 20 | Lecce | B81J22000680002 |

- di dare atto che, entro il termine di 15 gg dalla pubblicazione sul B.U.R.P. della presente determina l'Organismo formativo aggiudicatario del finanziamento dovrà trasmettere a Regione Puglia l'Atto Unilaterale d'Obbligo, debitamente sottoscritto ai sensi e per gli effetti del paragrafo L dell'Avviso;
- di dare atto che le attività formative dovranno essere avviate entro 90 gg. dalla sottoscrizione dell'atto unilaterale d'obbligo;
- di dare atto che il presente atto sarà pubblicato sul B.U.R.P. e notificato all' interessato.

Il presente provvedimento, redatto in unico esemplare è composto da n° 07 pagine:

- diventa esecutivo con l'apposizione del visto di regolarità contabile della Sezione Bilancio e Ragioneria che ne attesta la copertura finanziaria, ai sensi dell'art. 79 – comma 2 L.R. 28/2001;
- è unicamente formato con mezzi informatici e firmato digitalmente;
- sarà pubblicato all'albo on line nelle pagine del sito www.regione.puglia.it;
- sarà disponibile nel sito ufficiale della Regione Puglia: www.regione.puglia.it, nella Sezione "Amministrazione trasparente";
- sarà pubblicato nelle pagine del sito istituzionale www.sistema.puglia.it;
- sarà conservato nei sistemi informatici regionali CIFRA, Sistema Puglia e Diogene in applicazione delle "Linee guida per la gestione degli Atti Dirigenziali come documenti originali informatici con il sistema CIFRA1" dettate dal Segretario Generale della Presidenza;
- sarà reso pubblico, ai sensi dell'art. 20, comma 3, del Decreto del Presidente della Giunta Regionale n. 22 del 22 gennaio 2021, mediante affissione per 10 giorni lavorativi, a decorrere dall'apposizione del visto di regolarità contabile da parte della Ragioneria, all'Albo delle Determinazioni Dirigenziali tramite la piattaforma regionale CIFRA in ottemperanza alle medesime "Linee guida per la gestione degli Atti Dirigenziali come documenti originali informatici con il sistema CIFRA1";
- sarà disponibile nel sito ufficiale della Regione Puglia: www.regione.puglia.it - Sezione "Amministrazione Trasparente" – Sottosezione "Provvedimenti";
- sarà trasmesso, tramite la piattaforma CIFRA, al Segretario della Giunta Regionale.

**Il Dirigente della Sezione**
**Politiche e Mercato del lavoro**
Dott. Giuseppe LELLA

Le sottoscritte attestano che il procedimento istruttorio è stato espletato nel rispetto della vigente normativa nazionale, regionale e comunitaria e che il presente schema di determinazione è conforme alle risultanze istruttorie.

Le sottoscritte attestano che il presente documento è stato sottoposto a verifica per la tutela dei dati personali secondo la normativa vigente. e che è stato predisposto documento che deve essere utilizzato per la pubblicità legale.

**La P.O. Politiche attive e passive Mercato del Lavoro**
**e Collocamento obbligatorio L.68/99**
(dott.ssa Angela Pallotta)

**La Dirigente del Servizio**
**Politiche Attive per il Lavoro**
(dott.ssa Francesca Basta)

DETERMINAZIONE DEL DIRIGENTE SEZIONE POLITICHE E MERCATO DEL LAVORO 12 dicembre 2022, n. 638

**Strategia "Agenda per il Lavoro Puglia: Il futuro è un capolavoro" - DGR n. 994/2022. POR Puglia FESR-FSE 2014-2020 | Azione 8.11 - Avviso pubblico "Punti cardinali: punti di orientamento per la formazione e il lavoro" e relativi allegati. Approvazione Atto Unilaterale d'Obbligo.**

**Il Dirigente della Sezione Politiche e Mercato del Lavoro**

VISTI:

- gli articoli 4 e 5 della L.R. n. 7/1997;
- la deliberazione della Giunta Regionale n.3261/98;
- gli artt. 4 e 16 del D. Lgs. n. 165/2001;
- l'art. 32 della legge 18 giugno 2009, n. 69 che prevede l'obbligo di sostituire la pubblicazione tradizionale all'Albo ufficiale con la pubblicazione di documenti digitali sui siti informatici;
- il Reg. (UE) n. 679/2016, "relativo alla protezione delle persone fisiche con riguardo al trattamento dei dati personali, nonché alla libera circolazione di tali dati e che abroga la direttiva 95/46/CE (regolamento generale sulla protezione dei dati)" e il D. Lgs. n. 101/2018 recante "Disposizioni per l'adeguamento della normativa nazionale alle disposizioni del regolamento (UE) 2016/679 del Parlamento europeo e del Consiglio, del 27 aprile 2016" e s.m.i.;
- gli artt. 20 e 21 del Codice dell'Amministrazione Digitale (CAD), di cui al D.L.gs n. 82/2005, come modificato dal D.lgs 13 dicembre 2017 n. 217;
- il D.P.G.R. n. 22 del 22 gennaio 2021 di adozione del nuovo modello organizzativo "M.A.I.A. 2.0";

VISTI ALTRESI':

- il Regolamento (UE) n. 1303/2013 del Parlamento europeo e del Consiglio del 17.12.2013 recante disposizioni comuni sul Fondo europeo di sviluppo regionale, sul Fondo sociale europeo, sul Fondo di coesione, sul Fondo europeo agricolo per lo sviluppo rurale e sul Fondo europeo per gli affari marittimi e la pesca e disposizioni generali sul Fondo europeo di sviluppo regionale;
- il Regolamento (UE) n. 1304/2013 del Parlamento Europeo e del Consiglio del 17.12.2013 relativo al Fondo Sociale Europeo;
- il Regolamento delegato (UE) n. 240/2014 della Commissione del 7.01.2014 recante un codice europeo di condotta sul partenariato nell'ambito dei fondi strutturali e d'investimento europei (SIE), che definisce i principi essenziali e le buone prassi volte a garantire l'efficace organizzazione del partenariato e della governance a più livelli, basato sulla stretta collaborazione tra autorità pubbliche, parti economiche e sociali e pertinenti organismi della società civile, in attuazione dell'art. 5 del Regolamento (UE) n. 1303/2013;
- l'Accordo di Partenariato Italia 2014-2020, che definisce la strategia e le priorità di investimento per l'impiego dei fondi strutturali e di investimento europei (SIE) 2014-2020, approvato dalla Commissione Europea in data 29.10.2014 con propria Decisione di esecuzione C (2014) 8021 finale, e che ne approva determinati elementi, così come previsto dal Regolamento (UE) 1303/2013 e ss. mm. e ii.;
- il Programma Operativo FESR FSE 2014-2020 della Regione Puglia (di seguito POR Puglia 2014-2020), approvato con Decisione di esecuzione C(2015) 5854 dalla Commissione Europea in data 13.08.2015 e ss.mm.ii.;
- la Deliberazione n. 582 del 26.04.2016 e ss.mm.ii con cui la Giunta regionale ha preso atto del documento "Metodologia e criteri per la selezione delle operazioni del Programma Operativo FESR FSE 2014-2020" approvato, ai sensi dell'art. 110 (2) lett. a) del Reg. (UE) n. 1303/2013, dal Comitato di Sorveglianza del POR Puglia 2014/2020 in data 11.03.2016;
- la Deliberazione di Giunta regionale n. 833 del 7.06.2016 e ss.mm.ii. con cui sono stati nominati quali Responsabili di Azione del Programma Operativo Puglia FESR-FSE 2014-2020 i dirigenti pro tempore delle Sezioni regionali coinvolte nell'attuazione del Programma;

- la Deliberazione di Giunta regionale n. 1712 del 22.11.2016 e ss.mm.ii., con cui sono stati nominati Responsabili di Policy del POR Puglia 2014-2020 i Direttori pro-tempore dei Dipartimenti della Regione Puglia coinvolti nell'attuazione del Programma.

Sulla base dell'istruttoria espletata dal dott. Emidio Smaltino, PO Implementazione sistemi informativi integrati della Sezione e di Arpal.

PREMESSO CHE:

- con la D.G.R. n. 1345 del 4.08.2021, sono stati approvati gli indirizzi operativi per l'attivazione di una costruzione partecipata dell'Agenda per il Lavoro 2021-2027, quale metodo innovativo e concreto finalizzato a definire, attraverso un percorso di partecipazione e co-progettazione condotto con soggetti pubblici, portatori di interessi collettivi, componenti della società civile pugliese e stakeholder, il quadro strategico integrato delle iniziative che la Regione intraprenderà negli ambiti delle politiche attive per il lavoro, l'istruzione e la formazione;
- la costruzione partecipata dell'"Agenda per il Lavoro 2021-2027" si pone come azione sinergica e coerente con gli attuali strumenti di programmazione e con l'azione di governo regionale, perseguendo come obiettivi strategici:
  - la definizione di una programmazione pluriennale che sia strumento indispensabile per porre alla base degli investimenti pubblici e privati nei settori del lavoro e della formazione una chiara definizione di obiettivi e strategie nel medio-lungo periodo, basata non solo su una mera pianificazione finanziaria, ma su una visione sistemica che copra un arco temporale settennale ed improntata ad una semplificazione amministrativa e procedurale;
  - la qualificazione della spesa attraverso un uso efficiente ed oculato delle risorse assegnate, destinandole a progetti che possano incidere strutturalmente sul sistema territoriale, economico e sociale;
  - la sperimentazione di progetti pilota da realizzarsi in collaborazione con amministrazioni pubbliche, anche ricorrendo a forme di partenariato pubblico - pubblico, in grado di sviluppare attività e modelli progettuali sostenibili e replicabili;

CONSIDERATO CHE:

- all'esito della prima fase del percorso partecipato, articolato in sette incontri territoriali con il coinvolgimento attivo di circa 332 soggetti (Scuola, Università, Enti di formazione, Enti pubblici, rappresentanze territoriali, imprese, terzo settore ecc.), il Dipartimento Politiche del Lavoro, Istruzione e Formazione con l'ausilio delle proprie strutture dirigenziali ha elaborato alcune misure a valere sul POR Puglia 2014-2020 presentate al Partenariato Economico Sociale del POR in data 11/07/2022;
- con la D.G.R. n.994 del 12.07.2022, la Giunta regionale ha approvato la strategia "Agenda per il Lavoro Puglia: il futuro è un capolavoro" con una dotazione finanziaria complessiva di 83 Meuro;
- tra le misure della predetta strategia regionale, è inclusa quella relativa all'Avviso pubblico "*Punti cardinali: punti di orientamento per la formazione e il lavoro*", a valere sull'Azione 8.11 del POR Puglia 2014-2020 "Interventi volti alla creazione di reti che rafforzano i servizi per il lavoro, aumentando le capacità di intercettare le esigenze del territorio";
- la misura "*Punti cardinali: punti di orientamento per la formazione e il lavoro*" mira a realizzare progetti di orientamento, inteso quale processo continuo di supporto alla consapevolezza e capacità di scelta individuale per sviluppare la propria identità, prendere decisioni sulla propria vita personale e professionale, facilitare l'incontro tra la domanda e l'offerta di formazione e, successivamente, tra domanda e offerta di lavoro;
- con la predetta D.G.R. n.994/2022 si è provveduto allo stanziamento dell'importo di 3 Meuro per la misura "*Punti cardinali: punti di orientamento per la formazione e il lavoro*", a valere sull'Azione 8.11 del POR Puglia 2014-2020;

- con Determinazione della Sezione Politiche e Mercato del Lavoro n.422 del 21.09.2022 è stato approvato l'Avviso pubblico "Punti Cardinali: punti di orientamento per la formazione e il lavoro" e relativi allegati, pubblicato sul Bollettino Ufficiale della Regione Puglia n.104 suppl. del 22.09.2022;
- con Determinazione della Sezione Politiche e Mercato del Lavoro n. 443 del 3.10.2022, è stato nominato il Nucleo di Valutazione ai sensi dell'art. 7 dell'Avviso pubblico "Punti Cardinali: punti di orientamento per la formazione e il lavoro";
- con Determinazione della Sezione Politiche e Mercato del Lavoro n. 527 del 4.11.2022, è stato approvato il primo elenco di proposte progettuali ammesse a finanziamento;
- con Determinazione della Sezione Politiche e Mercato del Lavoro n. 575 del 21.11.2022, è stato approvato il secondo elenco di proposte progettuali ammesse a finanziamento;
- con D.G.R. n. 1762 del 30.11.2022 "*POR FESR-FSE Puglia 2014–2020. Strategia "Agenda per il Lavoro Puglia: Il futuro è un capolavoro" - DGR n. 994/2022. Azione 8.11 - Avviso pubblico "Punti cardinali: punti di orientamento per la formazione e il lavoro". Variazione al Bilancio di previsione 2022 e pluriennale 2022-2024 ex art.51, comma 2 del D.Lgs. 118/2011 e ss.mm.ii..*" si è provveduto ad incrementare la dotazione finanziaria da impegnare a favore dell'Avviso pubblico "Punti Cardinali: punti di orientamento per la formazione e il lavoro" di un importo pari ad € 4.000.000,00 a valere sull'Azione 8.11 del POR Puglia 2014-2020, ad autorizzare le variazioni in termini di competenza e cassa al Bilancio regionale 2022 e pluriennale 2022–2024, portando la dotazione finanziaria complessiva dell'Avviso pubblico "Punti Cardinali: punti di orientamento per la formazione e il lavoro" a 7 milioni di euro.

**RITENUTO** sulla base di quanto rappresentato si intende procedere ad approvare l'Atto Unilaterale D'obbligo di cui all'Allegato "A" che fa parte integrante del presente provvedimento.

**VERIFICA AI SENSI DEL D. Lgs 196/03**
**Garanzie alla riservatezza**

La pubblicazione dell'atto all'albo, salve le garanzie previste dalla legge 241/90 in tema di accesso ai documenti amministrativi, avviene nel rispetto della tutela della riservatezza dei cittadini, secondo quanto disposto dal Reg. UE n. 679/2016 in materia di protezione dei dati personali, nonché dal D. Lgs. 196/2003 e dal D. Lgs. 101/18 e s.m.i., ed ai sensi del vigente Regolamento Regionale n. 5/2006 per il trattamento dei dati sensibili e giudiziari, in quanto applicabile.

Ai fini della pubblicità legale, l'atto destinato alla pubblicazione è redatto in modo da evitare la diffusione di dati personali identificativi non necessari ovvero il riferimento a dati sensibili; qualora tali dati fossero indispensabili per l'adozione dell'atto, essi sono trasferiti in documenti separati, esplicitamente richiamati.

| **Adempimenti contabili ai sensi del D.Lgs. n. 118/2011 e ss.mm.ii.** |
|---|
| Il presente provvedimento non comporta alcun mutamento qualitativo e quantitativo di entrata o di spesa né a carico del bilancio regionale, né a carico degli enti per i cui debiti i creditori potrebbero rivalersi sulla Regione e che è escluso ogni ulteriore onere aggiuntivo rispetto a quelli già autorizzati a valere sullo stanziamento dal bilancio regionale. |

Ritenuto di dover provvedere in merito:

**DETERMINA**

- **di dare atto** di quanto espresso in narrativa e che qui si intende integralmente riportato;
- **di approvare** lo schema dell'Atto Unilatera D'Obbligo (AUO) di cui all'Allegato "A";

- **di pubblicare** il presente provvedimento sul Bollettino Ufficiale della Regione Puglia (BURP).

Il presente provvedimento, composto da n. 5 pagine, l'Allegato "A" di n. 9 pagine, per un totale di n. 14 pagine:

- è immediatamente esecutivo;
- sarà pubblicato sul Bollettino Ufficiale della Regione Puglia ai sensi dell'art. 6, della L. R. n. 13/94;
- sarà reso disponibile nel sito ufficiale della Regione Puglia www.regione.puglia.it nella sezione "*Amministrazione Trasparente*";
- sarà disponibile sul sito www.sistema.puglia.it;
- sarà trasmesso all'Assessore alla Formazione Professionale e ai Servizi della Sezione per gli eventuali adempimenti di competenza.

**Il Dirigente della Sezione**
*Giuseppe Lella*

Il sottoscritto attesta che il procedimento istruttorio è stato espletato nel rispetto della vigente normativa regionale, nazionale e comunitaria e che il presente schema di determinazione è conforme alle risultanze istruttorie.
Il sottoscritto attesta che il presente documento è stato sottoposto a verifica per la tutela dei dati personali secondo la normativa vigente e che è stato predisposto documento "per estratto" che deve essere utilizzato per la pubblicità legale.

PO "Implementazione sistemi informativi integrati della Sezione e di ARPAL"
*Dott. Emidio Smaltino*

# POR PUGLIA 2014-2020

Asse VIII del POR Puglia 2014-2020

Azione 8.11 “Creazione di reti che rafforzano i servizi per il lavoro, aumentando le capacità di intercettare le esigenze del territorio”

DISCIPLINARE REGOLANTE I RAPPORTI TRA

Regione Puglia

e

_____

CUP_____

(a cura del beneficiario)

**PUNTI CARDINALI: PUNTI DI ORIENTAMENTO PER LA FORMAZIONE E IL LAVORO**

AVVISO PUBBLICO PER LA SELEZIONE DI PROGETTI SPERIMENTALI DI ORIENTAMENTO AL CITTADINO

**Art. 1 – Oggetto dell'Atto Unilaterale d'Obbligo**

1. I rapporti tra la Regione Puglia e _____, Beneficiario del contributo a valere sul P.O.R. Puglia 2014 – 2020, Asse VIII – Azione 8.11 "Creazione di reti che rafforzano i servizi per il lavoro, aumentando le capacità di intercettare le esigenze del territorio" – Avviso pubblico "Punti Cardinali: punti di orientamento per la formazione il lavoro", per l'importo di € _____, per la realizzazione del progetto denominato "_____" (di seguito Progetto), sono regolamentati secondo quanto riportato nei successivi articoli.

2. Il presente Atto Unilaterale d'Obbligo viene sottoscritto per accettazione da parte del legale rappresentante del Beneficiario.

**Art. 2 – Obblighi del Beneficiario**

1. Il Beneficiario si obbliga a:
   a. A richiedere direttamente il CUP comunicando lo stesso alla Sezione Politiche e Mercato del lavoro;
   b. rispettare, nella realizzazione del Progetto, la normativa comunitaria, nazionale e regionale come richiamata nell'Avviso;
   c. realizzare le attività del Progetto nel territorio della Regione Puglia, secondo le modalità indicate nella proposta progettuale approvata valutata ed approvata dalla Regione;
   d. rispettare il divieto di doppio finanziamento delle attività;
   e. svolgere le attività secondo un interesse esclusivamente educativo e formativo che non rivestono carattere economico e sono organizzate in modo non commerciale;
   f. rispettare gli obblighi di tracciabilità dei flussi finanziari di cui alla Legge n. 136/2010 e ss.mm.ii. recante "Piano straordinario contro le mafie, nonché delega al governo in materia di normativa antimafia";
   g. garantire l'applicazione della normativa comunitaria in tema di pubblicità e informazione circa il finanziamento con fondi comunitari ai sensi dell'Allegato XII, Sezione 2.2, al Reg. (UE) n. 1303/2013;
   h. adottare un sistema di contabilità separata o di codificazione contabile adeguata nella gestione di tutte le transazioni relative all'operazione cofinanziata a valere sulle risorse del POR;
   i. rispettare le procedure e i termini di rendicontazione di cui al successivo art. 6;
   j. conservare e rendere disponibile la documentazione relativa all'operazione finanziata per

il periodo previsto dall'art. 140 del Reg. (UE) n. 1303/2013;

k. rispettare gli obblighi di registrazione e aggiornamento dei dati nel Sistema Informativo MIRWEB e le procedure di monitoraggio e di alimentazione degli indicatori;

l. applicare e rispettare le disposizioni in materia di contrasto al lavoro non regolare, di ambiente e di pari opportunità, ove pertinente;

m. rispettare le modalità di scambio elettronico dei dati;

n. a non incorrere nei casi di revoca dell'agevolazione;

o. avviare e ultimare le attività di Progetto in attuazione di quanto previsto dal successivo art. 3;

p. inoltrare a mezzo pec al responsabile del procedimento entro 90 giorni dall'avvio attività un report dettagliato sullo stato di avanzamento del Progetto;

q. provvedere alla comunicazione delle informazioni e alla rendicontazione degli output previsti dal paragrafo 5.2 dell'Avviso pubblico mediante registrazione sul sistema di monitoraggio finanziario, fisico e procedurale MIRWEB, reso disponibile dalla Regione Puglia, e presentazione della relativa documentazione.

**Art. 3 – Cronoprogramma delle attività di Progetto**

1. Il Beneficiario si impegna ad:
   - avviare obbligatoriamente le attività di Progetto entro 30 (trenta) giorni dalla data di sottoscrizione del presente Atto Unilaterale d'Obbligo;
   - ultimare le attività di Progetto nell'arco temporale massimo di 6 (sei) mesi dalla data di sottoscrizione del presente Atto Unilaterale d'Obbligo e comunque non oltre il 31/07/2023.

2. Nel caso di mancato rispetto dei termini temporali sopra indicati, la Regione Puglia si riserva la facoltà di revocare il contributo concesso, con contestuale avvio della procedura di recupero delle somme eventualmente già erogate.

**Art. 4 – Spese ammissibili**

1. L'ammontare del contributo concesso con determinazione del Dirigente della Sezione Politiche e mercato del lavoro costituisce l'importo massimo a disposizione del Beneficiario.

2. Ai fini dell'effettivo riconoscimento del contributo, nel rispetto di quanto previsto dal paragrafo 5 dell'Avviso pubblico, le spese ammissibili saranno così calcolate:

- **A) Orientation Labs**: verrà riconosciuto l'importo di € 50,00 per ogni ora di laboratorio erogata, in sessioni collettive da minimo n. 10 partecipanti; previa verifica: della registrazione dei partecipanti, della contrattualizzazione della risorsa umana/operatore economico, del Curriculum Vitae, Time-Sheet mensili sottoscritti dalla risorsa e convalidati dal Dirigente responsabile, comprensivi della descrizione delle attività laboratoriali effettuate per il cronoprogramma previsto.
- **B) Job Days**: verrà riconosciuto l'importo di € 500,00 per ogni giornata di partecipazione all'evento in qualità di relatore, quale consulente di fascia A; previa verifica: della lettera d'incarico della risorsa umana, del Curriculum Vitae, della registrazione del relatore all'evento, delle foto rappresentative dell'evento.
- **C) Orientation Desk**: verrà riconosciuto l'importo del contratto di consulenza/collaborazione per esperto Fascia A di € 3.000,00/mese per 6 mesi, e del contratto di consulenza/collaborazione per esperto Fascia B di € 2.000,00/mese per 6 mesi; previa verifica: del contratto della risorsa umana/operatore economico, dei Curriculum Vitae, dell'esecuzione dell'attività, validata da un sistema di registrazione del tempo giornaliero delle risorse umane o in alternativa Time-Sheet mensili sottoscritti dalla risorsa e controfirmati dal Dirigente responsabile, comprensivi della descrizione delle attività di orientamento effettuate per il cronoprogramma previsto.
- **Azione Trasversale**: verrà riconosciuto un valore pari al tasso forfettario del 40% del valore dei costi diretti delle attività riconosciute. I costi indiretti potranno essere sostenuti a titolo esemplificativo e non esaustivo per l'acquisizione di beni e/o servizi a completamento del successo dell'intervento, come segue:
  - **costi di progettazione** delle attività laboratoriali, delle giornate di orientamento al lavoro, degli sportelli informativi;
  - **costi per l'organizzazione e l'allestimento** delle attività laboratoriali, delle giornate di orientamento al lavoro, degli sportelli informativi (es. necessità di allestimenti innovativi, dispositivi informatici, assistenza informatica, arredi, ecc.);
  - **altri costi di Gestione**: costi di gestione delle attività previste dal progetto (materiali didattici, di consumo, noleggio di attrezzature, rimborso spese di viaggio, comunicazione, documentazione, ecc.).

**Art. 5 – Modalità di erogazione del contributo finanziario**

1. Il contributo assegnato alla proposta progettuale sarà erogato secondo le seguenti modalità:

- una prima quota, sotto forma di anticipazione, pari al 70% dell'importo del contributo pubblico massimo previsto, previa presentazione di apposita domanda di pagamento, corredata dalla comunicazione alla Regione Puglia dell'avvio delle attività da parte del Beneficiario;
- erogazione finale, a saldo, del residuale 30%, a chiusura delle attività, previa:
  - presentazione di apposita domanda di pagamento;
  - rendicontazione sul sistema MIRWEB degli output di cui al paragrafo 5.2 dell'Avviso pubblico.

  L'erogazione del saldo è subordinata all'esito positivo della verifica in ordine alla regolarità degli output e delle attività rendicontate dal beneficiario.

2. Al momento delle erogazioni delle singole tranche di contributo, il Beneficiario dovrà risultare in regola con i versamenti previdenziali ed assicurativi obbligatori.

**Art. 6 – Rendicontazione**

1. Ai fini del riconoscimento dell'intero contributo, entro 30 (trenta) giorni dall'ultimazione delle attività di Progetto, il Beneficiario è tenuto, attraverso il sistema informativo MIRWEB a rendicontare, ai sensi del paragrafo 5.2 dell'Avviso pubblico, i seguenti output:

| *Linea di intervento* | **Output da verificare** |
|---|---|
| **A) Orientation Labs** | • Registri convalidati dal Dirigente responsabile: verifica del n. di ore di laboratorio effettuate e dei n. 10 partecipanti minimi all'avvio dell'attività, verifica della firma della risorsa incaricata;<br>• Contratto della risorsa umana incaricata/Contratto di affidamento del servizio<br>• CV Risorse Umane: verifica della professionalità corrispondente a Fascia C docente ex Circ. 2/2009 MLPS.<br>• Time-Sheet mensili sottoscritti dalla risorsa e convalidati dal Dirigente responsabile<br>• All.to 2 POS D.4 del Sigeco del POR Puglia 2014-2020 per ciascun partecipante |
| **B) Job Days** | • Foto rappresentative dell'evento;<br>• Lettera d'incarico della risorsa umana;<br>• CV Risorse Umane: verifica della professionalità corrispondente a Fascia A ex Circ. 2/2009 MLPS.<br>• Registrazione del relatore all'evento. |
| **C) Orientation Desk** | • Contratti delle risorse umane incaricate/operatore economico.<br>• CV Risorse Umane: verifica della professionalità corrispondente a collaborazione consulente Fascia A e Fascia B ex Circ. 2/2009 MLPS.<br>• Elenco timbrature da Sistema di registrazione del tempo giornaliero delle risorse umane o in alternativa, Time-Sheet mensili sottoscritti dalla risorsa e controfirmati dal Dirigente responsabile, comprensivi della descrizione delle attività di orientamento effettuate e del n. dell'utenza servita per il cronoprogramma previsto. |

| | |
|---|---|
| Azione Trasversale | • Regolarità delle attività dirette (Orientation Labs, Job Days, Orientation Desk) alla realizzazione del progetto. |

2. Nel caso in cui la Regione Puglia, a seguito della verifica della rendicontazione presentata, richieda informazioni e/o documentazione integrativa, tali integrazioni dovranno essere fornite dal Beneficiario entro e non oltre dieci (10) giorni dalla ricezione della richiesta.

3. In sede di rendicontazione, ove siano accertate irregolarità amministrative, verranno applicate le seguenti decurtazioni:

| **Decurtazioni** | | |
|---|---|---|
| ***Irregolarità*** | ***Tipologia dell' irregolarità*** | ***Decurtazioni da applicare*** |
| **A) Orientation Labs** | • Mancato utilizzo dei registri o metodi di verifica delle presenze dei partecipanti alle attività | Disconoscimento del 100% del costo orario reale per le ore di attività non conformi. |
| | • Mancata sottoscrizione del Contratto | Disconoscimento del 100% del costo orario reale per le ore di attività non conformi. |
| | • CV delle Risorse Umane per profili non assimilabili alla Fascia C docente ex Circ. 2/2009 MLPS. | Disconoscimento del 100% del costo orario reale per le ore di attività non conformi. |
| | • Assenza dei Time-Sheet mensili di presenza sottoscritti dalla risorsa e convalidati dal Dirigente responsabile | Disconoscimento del 100% del costo orario reale per le ore di attività non conformi. |
| | • Assenza dell'All.to 2 POS D.4 del Sigeco del POR Puglia 2014-2020 per il partecipante | Rettifica forfettaria del 20% sul costo totale dell'attività |
| **B) Job Days** | • Assenza di Foto rappresentative dell'evento; | • Disconoscimento del 100% del costo dell'evento |
| | • Assenza della lettera d'incarico della risorsa umana; | • Disconoscimento del 100% del costo giornata del relatore |
| | • CV delle Risorse Umane per profili non assimilabili alla professionalità corrispondente a Fascia A Consulenti ex Circ. 2/2009 MLPS; | • Disconoscimento del 100% del costo giornata del relatore |
| | • Registrazione del relatore all'evento. | • Disconoscimento del 100% del costo giornata del relatore |
| **C) Orientation Desk** | • Assenza Contratti delle risorse umane incaricate/operatore economico. | • Disconoscimento del 100% del costo del servizio non contrattualizzato |
| | • CV Risorse Umane: verifica della professionalità corrispondente a collaborazione consulente Fascia A e Fascia B ex Circ. 2/2009 MLPS. | • Disconoscimento del 100% del costo del servizio reso da risorsa umana non assimilabile a consulente Fascia A e Fascia B ex Circ. 2/2009 MLPS. |

| | | |
|---|---|---|
| | • Assenza dell'elenco timbrature da Sistema di registrazione del tempo giornaliero delle risorse umane o assenza dei Time-Sheet mensili sottoscritti dalla risorsa e controfirmati dal Dirigente responsabile, comprensivi della descrizione delle attività di orientamento effettuate e del n. dell'utenza servita per il cronoprogramma previsto | • Disconoscimento del 100% del costo del servizio non registrato conformemente all'irregolarità evidenziata. |
| **Azione Trasversale** | • Irregolarità nella realizzazione dell'attività A) Orientation Labs | • Disconoscimento del valore dell'irregolarità nella realizzazione dell'attività A) Orientation Labs, quale base di calcolo del Tasso Forfettario del 40% per costi indiretti. |
| | • Irregolarità nella realizzazione dell'attività B) Job Days | • Disconoscimento del valore dell'irregolarità nella realizzazione dell'attività B) Job Days, quale base di calcolo del Tasso Forfettario del 40% per costi indiretti. |
| | • Irregolarità nella realizzazione dell'attività C) Orientation Desk | • Disconoscimento del valore dell'irregolarità nella realizzazione dell'attività C) Orientation Desk, quale base di calcolo del Tasso Forfettario del 40% per costi indiretti. |

**Art. 7 - Controlli e verifiche**

1. La Regione Puglia si riserva il diritto di esercitare, in ogni tempo e con le modalità che riterrà opportune, verifiche e controlli sulla regolarità contabile, tecnica e amministrativa delle procedure adottate in relazione alla realizzazione del Progetto nonché sul suo avanzamento fisico e finanziario. Tali verifiche non sollevano, in ogni caso, il Beneficiario dalla piena ed esclusiva responsabilità della regolare e perfetta realizzazione delle attività di Progetto.

2. La Regione Puglia rimane estranea ad ogni rapporto comunque nascente con i Partner del Progetto ed eventuali terzi in dipendenza della realizzazione delle attività di Progetto. Le verifiche effettuate riguardano esclusivamente i rapporti che intercorrono con il Beneficiario, il quale rimane unico responsabile nei confronti della Regione Puglia come indicato nel paragrafo 5 dell'Avviso pubblico.

3. In sede di controllo da parte della struttura di gestione, dell'Autorità di Audit, della Commissione Europea, della Corte dei Conti Europea o di altri organismi di controllo interni o esterni all'Amministrazione regionale, nel caso di accertamento del mancato pieno rispetto

delle disposizioni normative di livello comunitario, nazionale e regionale, anche se non penalmente rilevanti, la Regione Puglia potrà procedere, a seconda dell'impatto finanziario dell'irregolarità accertata, alla revoca parziale o totale del contributo concesso nonché al recupero delle eventuali somme già erogate.

**Art. 8 – Disponibilità dei dati**

1. I dati relativi all'attuazione del Progetto, così come riportati nel sistema informativo di monitoraggio finanziario, fisico e procedurale, saranno resi disponibili per gli organi istituzionali deputati al monitoraggio e al controllo.

2. I dati relativi all'attuazione del Progetto e al relativo stato di avanzamento saranno resi disponibili al pubblico ai sensi dell'art. 115 par. 2 del Reg. (UE) n. 1303/2013.

**Art. 9 – Revoca del contributo**

1. Alla Regione Puglia è riservato il potere di revocare il contributo concesso nel caso in cui il Beneficiario incorra in violazioni delle prescrizioni di cui al presente Atto Unilaterale d'Obbligo, dell'Avviso pubblico, delle leggi, dei regolamenti e delle disposizioni amministrative vigenti nonché delle norme di buona amministrazione.

2. Lo stesso potere di revoca la Regione Puglia potrà essere esercitato ove, per imperizia o altro comportamento, il Beneficiario comprometta la tempestiva esecuzione e/o buona riuscita delle attività di Progetto.

3. In caso di revoca, il Beneficiario è obbligato a restituire alla Regione Puglia il contributo erogato, maggiorato degli eventuali interessi legali.

**Art. 10 – Richiamo generale alle norme vigenti e alle disposizioni comunitarie**

1. Per quanto non espressamente previsto dal presente Atto Unilaterale d'Obbligo, si richiamano tutte le norme di legge vigenti in materia, nonché le disposizioni impartite dall'Unione Europea.

**Art. 11 - Indicazione del foro competente**

1. Per tutte le controversie che si dovessero verificare si elegge quale foro competente quello di Bari.

Bari, _____

Per il Beneficiario,

Il legale rappresentante

_____

Firmato digitalmente da: GIUSEPPE LELLA
Data: 12/12/2022 14:07:24

DETERMINAZIONE DEL DIRIGENTE SEZIONE PROMOZIONE DEL COMMERCIO, ARTIGIANATO E INTERNAZIONALIZZAZIONE DELLE IMPRESE 6 dicembre 2022, n. 322

**Individuazione turnazioni stazioni di servizio autostradali in occasione dello sciopero nazionale dalle ore 22.00 del giorno 13 dicembre 2022, alle ore 22.00 del giorno 16 dicembre 2022.**

**LA DIRIGENTE DELLA SEZIONE PROMOZIONE DEL COMMERCIO,ARTIGIANATO E INTERNAZIONALIZZAZIONE DELLE IMPRESE**

**VISTI** gli articoli 4 e 16 del decreto legislativo 30 marzo 2001, n. 165;
**VISTO** l'art. 32 della legge 18 giugno 2009, n. 69, che prevede l'obbligo di sostituire la pubblicazione tradizionale all'Albo ufficiale con la pubblicazione di documenti digitali sui siti informatici;
**VISTO** il Regolamento UE n. 679/2016, relativo alla protezione delle persone fisiche con riguardo al trattamento dei dati personali, nonché alla libera circolazione di tali dati e che abroga la direttiva europea 95/46/CE (regolamento generale sulla protezione dei dati) e il successivo D. Lgs. n. 101/2018 recante "Disposizioni per l'adeguamento della normativa nazionale alle disposizioni del regolamento (UE) 2016/679 del Parlamento europeo e del Consiglio del 27 aprile 2016";
**VISTA** la deliberazione di giunta regionale n. 1974 del 7 dicembre 2020 recante "Approvazione Atto di Alta Organizzazione. Modello Organizzativo "MAIA 2.0";
**VISTO** il Decreto del Presidente della Giunta Regionale n. 22 del 22 gennaio 2021 avente ad oggetto "Adozione Atto di Alta Organizzazione. Modello Organizzativo "MAIA 2.0";
**VISTA** la deliberazione di giunta regionale n. 1289 del 28 luglio 2021 e ss.mm.ii, di istituzione delle nuove Sezioni ai sensi dell'art.8, comma 4 del DPGR n. 22/2021, nella quale, tra le altre, è istituita la Sezione Promozione del Commercio, Artigianato e Internazionalizzazione delle Imprese;

**VISTO** il Decreto del Presidente della Giunta Regionale n. 263 del 10 agosto 2021 e ss.mm.ii. di attuazione della DGR n. 1289/2021 ovvero di definizione delle Sezioni e delle relative funzioni;

**VISTA** la deliberazione di giunta regionale n. 1576 del 30 settembre 2021 di conferimento dell'incarico di direzione della Sezione Promozione del Commercio, Artigianato e Internazionalizzazione delle Imprese alla dirigente dott.ssa Francesca Zampano;
**VISTA** la seguente relazione del responsabile della PO "Impianti carburanti e Oli minerali".

**Premesso** che:
La legge 12 giugno 1990, n. 146, come modificata con legge 11 aprile 2000, n. 83, recante "Norme sull'esercizio del diritto di sciopero nei servizi pubblici essenziali a salvaguardia dei diritti della persona costituzionalmente tutelati, Istituzione della Commissione di garanzia dell'attuazione della legge", dispone le regole da rispettare e le procedure da seguire in caso di conflitto collettivo, per assicurare l'effettività, nel loro contenuto essenziale, del diritto di sciopero e del godimento dei diritti della persona, costituzionalmente tutelati, in particolare in alcuni servizi, tra cui vi è quello che concerne la tutela della libertà di circolazione limitatamente all'insieme delle prestazioni individuate come indispensabili;

La Regolamentazione provvisoria delle prestazioni indispensabili nel settore dei distributori di carburante adottata dalla Commissione di garanzia con deliberazione n. 01/94 del 19.07.2001 e pubblicata in G.U. n. 179 del 3.8.2001, e in particolare il punto 8 stabilisce che durante l'astensione collettiva dovrà essere in ogni caso assicurato un livello di prestazioni compatibile con le finalità di cui all'art. 1, comma 2, della legge 146/1990 e alla lettera c) si precisa che:
- le stazioni di servizio in funzione nell'autostrada dovranno rimanere aperte in misura non inferiore ad una ogni cento chilometri;
- l'individuazione delle stazioni di servizio, di cui è comandata l'apertura, dovrà essere effettuata dai Presidenti delle Regioni interessate o da un loro delegato;

La nota del Ministero degli Interni del 5 febbraio 2007, prot. n. 13218/111, con la quale si richiama la regolamentazione sopra citata e si ribadisce che "devono restare aperte un numero minimo di stazioni di servizio individuate, per quanto riguarda la rete autostradale, dai Presidenti delle Regioni";

**ATTESO**

Che con D.G.R. n. 812 del 3.5.2011 è stato recepito il contenuto del documento approvato dalla Conferenza delle Regioni e delle Province autonome nella seduta del 3 marzo 2011, recante "Disciplina unitaria delle regioni per le turnazioni degli impianti autostradali in caso di sciopero", in cui sono indicate tutte le aree di servizio autostradali presenti sul territorio nazionale, tra cui anche i 22 impianti ubicati sul territorio della Regione Puglia, e la loro suddivisione in tre turnazioni denominate A), B) e C), ognuna delle quali serve a garantire il servizio per ogni sciopero, indipendentemente dal numero di giorni di astensione dal servizio;

Che con la medesima D.G.R. sono state confermate le opportune turnazioni nella Regione Puglia riportando nello specifico la suddivisione tra i turni A), B) e C) dei vari impianti autostradali pugliesi che a rotazione dovranno rimanere aperti;

**VISTO**

La nota acquisita agli atti in data 5 dicembre 2022, prot. n. 160/4177, con la quale la Regione Marche (cui compete il coordinamento in materia di carburanti), in considerazione che la Faib, Fegica e Figisc/Anisa , hanno proclamato uno sciopero generale con relativa chiusura degli impianti di rifornimento sulla rete autostradale dalle ore 22.00 del giorno 13 dicembre 2022, alle ore 22.00 del giorno 16 dicembre 2022, ha individuato nel turno C) quello che dovrà garantire il servizio autostradale;

**ATTESO**

Che l'elenco degli impianti autostradali individuati dalla D.G.R. n. 812/2011, ricadenti nel turno C), sono quelli appresso indicati:

***Impianti ricadenti nel turno C***

| Autostrada | Direzione | Nome Area di Servizio | Chilometro | Marchio Area di Servizio |
|---|---|---|---|---|
| *A14* | *da Bologna a Taranto* | *Torre Fantine ovest* | *493* | *API* |
| *A14* | *da Bologna a Taranto* | *Daunia ovest* | *560* | *Tamoil* |
| *A14* | *da Bologna a Taranto* | *Dolmen ovest* | *644* | *Tamoil* |
| *A14* | *da Taranto a Bologna* | *Dolmen est* | *644* | *Esso* |
| *A14* | *da Taranto a Bologna* | *Daunia est* | *560* | *Tamoil* |
| *A14* | *da Taranto a Bologna* | *Torre Fantine est* | *493* | *Tamoil* |
| *A16* | *da Napoli a Canosa* | *Ofanto sud* | *153* | *Tamoil* |

**CONSIDERATO**

Che successivamente all'adozione della citata D.G.R. n. 812/2011, la situazione della rete autostradale si è trasformata con la chiusura degli impianti di Daunia Ovest e Daunia Est, che pertanto non potranno effettuare alcuna turnazione, mentre gli impianti di Torre Fantine Est, Dolmen Ovest, Dolmen Est, Torre fantine Est ed Ofanto Sud sono stati volturati alla Ditta Maglione Srl, colori Sarni Oil, configurando una diversa situazione della rete degli impianti autostradali che devono garantire la turnazione del servizio autostradale dalle ore 22.00 del giorno 13 dicembre 2022, alle ore 22.00 del giorno 16 dicembre 2022, come appresso indicato:

**Impianti ricadenti nel turno C**

| Autostrada | Direzione | Nome Area di Servizio | Chilometro | Marchio Area di Servizio |
|---|---|---|---|---|
| A14 | da Bologna a Taranto | Torre Fantine ovest | 493 | SARNI OIL |
| A14 | da Bologna a Taranto | Dolmen ovest | 644 | SARNI OIL |
| A14 | da Taranto a Bologna | Dolmen est | 644 | SARNI OIL |
| A14 | da Taranto a Bologna | Torre Fantine est | 493 | SARNI OIL |
| A16 | da Napoli a Canosa | Ofanto sud | 153 | SARNI OIL |

**RITENUTO**

Sulla base della D.G.R. n. 812/2011 di provvedere a dare comunicazione ai soggetti pubblici e privati interessati della turnazione C), atta a garantire il servizio per lo sciopero degli impianti autostradali dalle ore 22.00 del giorno 13 dicembre 2022, alle ore 22.00 del giorno 16 dicembre 2022, così come comunicato dalla Regione coordinatrice della materia nell'ambito della Conferenza delle Regioni e delle Province autonome.

**VERIFICA AI SENSI DEL REGOLAMENTO UE N. 679/2016 E DEL D. LGS. N. 196/2003, COME MODIFICATO DAL D. LGS. N. 101/2018**

**Garanzie alla riservatezza**

La pubblicazione dell'atto all'Albo, salve le garanzie previste dalla L. n. 241/90 in tema di accesso ai documenti amministrativi, avviene nel rispetto della tutela della riservatezza dei cittadini secondo quanto disposto dal Regolamento UE n. 679/2016 in materia di protezione dei dati personali nonché dal D. Lgs. n. 196/2003 come modificato dal D. Lgs. n. 101/2018 ed ai sensi del vigente Regolamento regionale n. 5/2006 per il trattamento dei dati sensibili e giudiziari.

Ai fini della pubblicità legale, l'atto destinato alla pubblicazione è redatto in modo da evitare la diffusione di dati personali identificativi non necessari ovvero il riferimento alle particolari categorie di dati previste dagli articoli 9 e 10 del Regolamento citato; qualora tali dati fossero indispensabili per l'adozione dell'atto, essi sono trasferiti in documenti separati, esplicitamente richiamati"

**ADEMPIMENTI CONTABILI AI SENSI DEL D.LGS. N. 118/2011 E SS.MM.II.:**

Il presente provvedimento non comporta implicazioni di natura finanziaria sia di entrata che di spesa e dalla stessa non deriva alcun onere a carico del bilancio regionale.

Non ricorrono gli obblighi di cui agli articoli 26 e 27 del D. Lgs. 14.03.2013, n. 33.

**VISTA** la sottoscrizione apposta in calce al presente provvedimento da parte del titolare della P.O. "Impianti Carburanti, Oli minerali", responsabile del procedimento amministrativo;

**DATO ATTO** con riferimento all'oggetto del presente provvedimento dell'insussistenza, da parte dei sottoscrittori, di situazioni di conflitto di interesse, anche potenziali, ai sensi dell'art. 6 bis della legge n. 241/90, dell'art. 6, comma 2 del D.P.R. n. 62/2013 nonché dell'art 7 del codice di comportamento dei dipendenti della Regione Puglia;

**RAVVISATO** di dover provvedere in merito attesa la competenza in materia;

La Dirigente della Sezione Promozione del Commercio, Artigianato e Internazionalizzazione delle Imprese

**DETERMINA**

- Di approvare la relazione in narrativa, che qui si intende integralmente riportata;
- Di individuare gli impianti di distribuzione carburanti che sulla rete autostradale pugliese dovranno rimanere

aperti in occasione dello sciopero nazionale dalle ore 22.00 del giorno 13 dicembre 2022, alle ore 22.00 del giorno 16 dicembre 2022 , ricadenti nel turno C), come appresso indicati:

**Impianti ricadenti nel turno C**

| Autostrada | Direzione | Nome Area di Servizio | Chilometro | Marchio Area di Servizio |
|---|---|---|---|---|
| A14 | da Bologna a Taranto | Torre Fantine ovest | 493 | SARNI OIL |
| A14 | da Bologna a Taranto | Dolmen ovest | 644 | SARNI OIL |
| A14 | da Taranto a Bologna | Dolmen est | 644 | SARNI OIL |
| A14 | da Taranto a Bologna | Torre Fantine est | 493 | SARNI OIL |
| A16 | da Napoli a Canosa | Ofanto sud | 153 | SARNI OIL |

Di precisare che il presente provvedimento, esecutivo ai sensi di legge, formato da n. 7 facciate:

- viene redatto in forma integrale, secondo quanto disposto dal Regolamento UE n.679/2016, relativo alla protezione delle persone fisiche con riguardo al trattamento dei dati personali, nonché alla libera circolazione di tali dati e che abroga la direttiva europea 95/46/CE (regolamento generale sulla protezione dei dati) e dal D.Lgs. n.101/2018;
- è immediatamente esecutivo;
- sarà trasmesso al Segretariato della Giunta Regionale;
- sarà notificato a: Presidenza del Consiglio dei Ministri, ai Prefetti di Bari e Foggia, ai sindacati interessati ed ai gestori degli impianti interessati, ciascuno per gli adempimenti di rispettiva competenza.
- Sarà pubblicato sul B.U.R.P ..
- sarà reso pubblico, ai sensi dell'art. 20 comma 3 del Decreto del Presidente della Giunta regionale n. 443 del 31.07.2015, mediante affissione per 10 giorni lavorativi, all'Albo delle Determinazioni Dirigenziali su sistema.puglia.it;

**VISTA** la sottoscrizione apposta in calce al presente provvedimento da parte del titolare della P.O. "Impianti Carburanti, Oli minerali", responsabile del procedimento amministrativo;

**DATO ATTO** con riferimento all'oggetto del presente provvedimento dell'insussistenza, da parte dei sottoscrittori, di situazioni di conflitto di interesse, anche potenziali, ai sensi dell'art. 6 bis della legge n. 241/90, dell'art. 6, comma 2 del D.P.R. n. 62/2013 nonché dell'art 7 del codice di comportamento dei dipendenti della Regione Puglia;

**LA DIRIGENTE DELLA SEZIONE : Francesca Zampano**

Il sottoscritto attesta che il presente procedimento istruttorio lui affidato è stato espletato nel rispetto delle norme vigenti e che il presente schema di determinazione è conforme alle risultanze istruttorie
Il sottoscritto attesta che il presente documento è stato sottoposto a verifica per la tutela dei dati personali secondo la normativa vigente.

Il Responsabile P.O.: Michele Dileone

DETERMINAZIONE DEL DIRIGENTE SEZIONE RICERCA E RELAZIONI INTERNAZIONALI 6 dicembre 2022, n. 842

**POR PUGLIA 2014 - 2020 - Asse I - Azione 1.7 - Interventi di sostegno alle infrastrutture della ricerca del sistema regionale - Atto Dirigenziale n. 138 del 06/04/2022. "Avviso per la presentazione di progetti di potenziamento dell'infrastruttura di ricerca di rilevanza regionale "Airport Test Bed" di Taranto-Grottaglie" Presa d'atto della Relazione istruttoria dell'Organismo Intermedio PugliaSviluppo ai sensi dell'art. 9 comma 5 dell'Avviso. Impegno di spesa in favore del e al soggetto proponente, organismo di ricerca, Distretto Tecnologico Aerospaziale S.C.a.r.l. in forma abbreviata DTA S.C.a.r.l.. Cod. A0107.2. CUP B37H22006160009.**

**Il Dirigente ad interim della Sezione Ricerca e Relazioni Internazionali**

**Visti**

- gli artt. 4, 5 e 6 della Legge Regionale n. 7/97 Norme in materia di organizzazione dell'amministrazione regionale";
- la DGR n. 3261 del 28 luglio 1998;
- gli artt. 4 e 16 del D. Lgs. n. 165/2001 e succ. modificazioni;
- il Regolamento UE n.679/2016 relativo alla "protezione delle persone fisiche con riguardo al trattamento dei dati personali, nonché alla libera circolazione di tali dati" e che abroga la direttiva 95/46/CE (Reg. generale sulla protezione dei dati);
- l'art. 32 della Legge n. 69 del 18/06/2009, che prevede l'obbligo di sostituire la pubblicazione tradizionale all'Albo ufficiale con la pubblicazione di documenti digitali sui siti informatici;
- gli artt. 20 e 21 del Codice dell'Amministrazione Digitale (CAD), di cui al d.lgs. n. 82/2005, come modificato dal D.lgs 13 dicembre 2017 n. 217;
- la legge n. 241/1990 "Nuove norme in materia di procedimento amministrativo e di diritto di accesso ai documenti amministrativi";
- il DPGR n. 443 del 31/07 /2015 e la DGR n. 1518 del 31/07 /2015 aventi ad oggetto l'Adozione del modello organizzativo denominato "Modello Ambidestro per l'Innovazione della macchina Amministrativa regionale" - MAIA. Approvazione Atto di Alta Organizzazione;
- il DPGR n.304 del 10/05/2016, avente per oggetto "Modifiche ed integrazioni al decreto del 31 luglio 2015, n. 443 di adozione del modello organizzativo denominato "Modello Ambidestro per l'innovazione della macchina Amministrativa regionale - MAIA", e il DPGR n.316 del 17/05/2016 "Attuazione modello MAIA di cui al Decreto del Presidente della Giunta Regionale 31 luglio 2015 n. 443. Definizione delle Sezioni di Dipartimento e delle relative funzioni";
- la DGR n. 458 del 8/04/2016 "Applicazione articolo 19 del Decreto del Presidente della Giunta regionale 31 luglio 2015, n. 443 - Attuazione modello MAIA. Definizione delle Sezioni di Dipartimento e delle relative funzioni";
- la DGR n. 1176 del 29/07/2016 "Atto di Alta Organizzazione MAIA adottato con Decreto del Presidente della Giunta regionale 31 luglio 2015, n. 443. Conferimento incarichi di Direzione di Sezione";
- il Decreto Legislativo 25 maggio 2016, n. 97 riguardante la revisione e la semplificazione delle disposizioni in materia di prevenzione della corruzione, pubblicità e trasparenza nella pubblica amministrazione, che modifica il Decreto legislativo 14 marzo 2013, n. 33 in materia di trasparenza della pubblica amministrazione;
- la nota AOO_022_569 del 24 marzo 2020 con la quale il Segretario Generale della Giunta Regionale ha trasmesso le "Linee guida per la gestione degli Atti Dirigenziali come documenti originali informatici con il sistema CIFRA1";
- il D.L. 16/07/2020 n.76, pubblicato nella G.U. n.178 del 16/07/2020 S.O. n.24 (Decreto Semplificazioni), convertito con modificazioni dalla L. 11 settembre 2020, n. 120 (in S.O. n. 33, G.U. 14/09/2020, n. 228);
- la DGR n. 1751 del 05/11/2021 "Modificazioni al Bilancio Finanziario Gestionale 2021- 2023 approvato con Deliberazione della Giunta Regionale 18 gennaio 2021, n. 71 a seguito dell'adozione del modello organizzativo MAIA 2.0 di cui al Decreto del Presidente della Giunta Regionale 22 gennaio 2021, n. 21";

- Vista la Legge Regionale 30 dicembre 2021, n. 51 “Disposizioni per la formazione del bilancio di previsione 2022 e bilancio pluriennale 2022-2024 della Regione Puglia - legge di stabilità regionale 2022”;
- - Vista la Legge Regionale 30 dicembre 2021, n. 52 “Bilancio di previsione per l’esercizio finanziario 2022 e bilancio pluriennale 2022-2024”;
- - Vista la DGR n. 2 del 20/01/2022 “Bilancio di previsione per l’esercizio finanziario 2022 e pluriennale 2022-2024. Articolo 39, comma 10, del decreto legislativo 23 giugno 2011, n. 118. Documento tecnico di accompagnamento e Bilancio Finanziario Gestionale. Approvazione”;
- la DGR n.1974 del 7/12/2020 e il DPGR n. 22 del 22/01/2021 aventi ad oggetto l’” Approvazione Atto di Alta Organizzazione. Modello Organizzativo “MAIA 2.0”;
- il DPGR n. 263 del 10/08/2021 “Attuazione modello Organizzativo MAIA 2.0 adottato con Decreto del Presidente della Giunta Regionale n. 22 del 22 gennaio 2021 e s.m.i. Definizione delle Sezioni di Dipartimento e delle relative funzioni” e ss. mm. e ii.;
- la DGR n. 1576 del 30/09/2021 “Conferimento incarichi di direzione delle Sezioni di Dipartimento ai sensi dell’articolo 22, comma 2, del decreto del Presidente della Giunta regionale 22 gennaio 2021 n. 22”;
- l’Atto Dirigenziale della Sezione Ricerca, Innovazione e Capacità Istituzionale n. 262 del 17/05/2019, con cui è stato conferito l’incarico di Resp. di Sub Az. 1.4 a e 1.7 a “Sostegno della domanda pubblica di innovazione e sostegno alle infrastrutture di ricerca”, alla dott.ssa Francesca Maria Abbruzzese De Napoli;
- l’Atto Dirigenziale della Sezione Ricerca e relazioni Internazionali n. 171 del 11/05/2022, con cui è stato conferito l’incarico di Resp. di Sub Az. 1.4 a e 1.7 a “Sostegno della domanda pubblica di innovazione e sostegno alle infrastrutture di ricerca”, alla dott.ssa Francesca Maria Abbruzzese De Napoli, al termine del precedente conferimento;
- la D.G.R. n. 685 del 26 aprile 2021 con la quale è stato conferito l’incarico di Direttora del Dipartimento Sviluppo economico all’Avv. Gianna Elisa Berlingerio;
- la DGR n. 386 del 21.03.2022, di conferimento dell’incarico di dirigente ad interim della Sezione Ricerca e Relazioni Internazionali, all’Ing. Vito Bavaro;

**Visti altresì**

- il Regolamento (UE) n. 1303/2013 del Parlamento europeo e del Consiglio del 17 dicembre 2013 recante disposizioni comuni sul Fondo europeo di sviluppo regionale, sul Fondo sociale europeo, sul Fondo di coesione, sul Fondo europeo agricolo per lo sviluppo rurale e sul Fondo europeo per gli affari marittimi e la pesca nonché le disposizioni generali sul Fondo europeo di sviluppo regionale, sul Fondo sociale europeo, sul Fondo di coesione e sul Fondo europeo per gli affari marittimi e la pesca, che abroga il Regolamento (CE) n. 1083/2006 del Consiglio;
- il Regolamento (UE) n. 1301/2013 del Parlamento europeo e del Consiglio del 17 dicembre 2013 Relativo al Fondo europeo di sviluppo regionale ed alle disposizioni specifiche concernenti l’obiettivo: “Investimenti a favore della crescita e dell’occupazione” e che abroga il Regolamento (CE) n.1080/2006 del Consiglio;
- il Regolamento di esecuzione (UE) n. 821/2014 della Commissione del 28 luglio 2014 recante modalità di applicazione del Regolamento (UE) n. 1303/2013 per quanto riguarda tra l’altro le caratteristiche tecniche delle misure di informazione e comunicazione per le operazioni;
- Regolamento 651/2014 della Commissione del 17 giugno 2014 cosiddetto Regolamento Generale di Esenzione, «RGE»;
- l’Accordo di Partenariato 2014–2020 Italia – Allegato I (settembre 2014) che, basandosi sul QSC, ha stabilito le priorità di investimento, l’allocazione delle risorse nazionali e dell’Unione Europea tra i settori e i programmi prioritari, e il coordinamento tra i fondi a livello nazionale ed in particolare nell’ambito della descrizione dei risultati attesi e delle relative azioni, l’indicazione del risultato atteso “Potenziamento della capacità di sviluppare l’eccellenza nella R&I” tramite l’azione di sostegno alle infrastrutture della ricerca considerate critiche/cruciali per i sistemi nazionali e trans-europei;
- la Decisione C(2015)5854 della Commissione Europea, del 13/08/2015 che approva il POR Puglia FESR-

FSE 2014-2020 da ultimo modificato con Decisione di esecuzione della Commissione C(2020) 4719 del 8/7/2020;

- la DGR n. 1091 del 16 luglio 2020 di presa d'atto della Decisione di esecuzione europea C(2020) 4719 dell'8 luglio 2020 il Documento nazionale di "Strategia di specializzazione Intelligente" dove è illustrata la strategia che consente la trasformazione dei risultati della ricerca in vantaggi competitivi per il Sistema Paese e in un aumento del benessere dei cittadini, approvato dalla Commissione Europea il 4 maggio 2016;
- il Decreto Ministeriale n. 577 del 18/07/2016 con il quale viene adottato il PNIR Piano Nazionale delle Infrastrutture di ricerca 2014-2020;
- la Delibera 15 dicembre 2020, n. 74, del Comitato interministeriale per la programmazione economica, di approvazione del "Programma nazionale per la ricerca 2021-2027" (Gazzetta Ufficiale, serie generale, n. 18 del 23 gennaio 2021);
- il Decreto Ministeriale n.1082 del 10.09.2021 di adozione del Programma Nazionale Infrastrutture di Ricerca (PNIR) 2021-2027;
- il Decreto Ministeriale n. 999 del 18 dicembre 2017 riguardante le disposizioni per la concessione di finanziamenti interamente esclusi dalle norme in materia di aiuti di Stato ai sensi della Comunicazione 2014/C/198/01 della Commissione recante "Disciplina degli aiuti di Stato a favore della ricerca, sviluppo e innovazione";
- la Comunicazione 2006/C 323/01 della Commissione pubblicata in Gazzetta Ufficiale della Comunità Europea il 30 dicembre 2006 recante "Disciplina comunitaria in materia di aiuti di stato a favore di ricerca, sviluppo e innovazione", che prevede, tra l'altro, il paragrafo 3.1.1. "Finanziamento pubblico di attività non economiche";
- la Comunicazione 2014/C 198/01 della Commissione pubblicata in Gazzetta Ufficiale della Comunità Europea il 27 giugno 2014 recante "Disciplina degli aiuti di stato a favore di ricerca, sviluppo e innovazione", che prevede, tra l'altro, il paragrafo 2.1.1. "Finanziamento pubblico di attività non economiche";
- la Comunicazione 2016/C 262/01 della Commissione pubblicata in Gazzetta Ufficiale della Unione Europea il 19 luglio 2016 sulla nozione di aiuto di Stato di cui all'art. 107 paragrafo 1, del trattato sul funzionamento dell'Unione Europea che prevede tra l'altro, al paragrafo 2.5 punto 31 che "... la Commissione ritiene che determinate attività svolte da università e da organismi di ricerca non rientrino nell'applicazione delle norme in materia di aiuti di stato ..." ;
- la Deliberazione di Giunta Regionale n. 582 del 26 aprile 2016 e ss.mm.ii., relativa alla presa d'atto della metodologia e dei criteri di selezione delle operazioni approvati dal Comitato di Sorveglianza del POR Puglia 2014/2020 ai sensi dell'art. 110 (2) del Reg. (UE) n. 1303/2013;
- la Deliberazione n. 833 del 7/06/2016 con cui la Giunta Regionale ha nominato quali Responsabili di Azione del Programma Operativo FESR-FSE 2014-2020 i dirigenti pro tempore delle Sezioni regionali coinvolte nell'attuazione del Programma, individuando, tra gli altri, il dirigente della Sezione Ricerca Innovazione e Capacità Istituzionale quale Responsabile dell'azione 1.7 "Interventi di sostegno alle infrastrutture della ricerca del sistema regionale", così come modificata dalla Deliberazione di Giunta Regionale 1794/ 2021;
- la Deliberazione di Giunta Regionale n. 977 del 20 giugno 2017 con cui la Giunta Regionale ha preso atto delle modifiche apportate dal Comitato di Sorveglianza del POR PUGLIA 2014/2020 al documento "Metodologia e dei criteri di selezione delle operazioni" pubblicata sul BURP n. 76 suppl. del 29/06/2017;
- il Sistema di Gestione e Controllo (Si.Ge.Co.) del POR Puglia 2014/2020 adottato dalla Sezione Programmazione Unitaria con determinazione dirigenziale n. 39 del 21/06/2017;
- le Determinazioni Dirigenziali della Sezione Programmazione Unitaria n. 153 del 28.02.2018, n. 336 del 01.08.2018 e n. 286 del 15.10.2018 e n. 164 del 8/10/2020, con le quali sono state apportate modifiche ed integrazioni al Documento descrittivo del Sistema di Gestione e Controllo del POR Puglia FESR-FSE 2014-2020 (Si.Ge.Co.);
- la D.G.R. n. 569 del 27/04/2022 "Strategia regionale per la specializzazione intelligente - approvazione del documento "Smart Puglia 2030 – Strategia di Specializzazione intelligente (S3)" (BURP n. 65 del 13 giugno 2022);

- I Documenti programmatico - strategici relativi alla Politica Nazionale della Ricerca, la Strategia Nazionale di Specializzazione Intelligente ("SNSI") e il Programma Nazionale per la Ricerca 2021/2027, la normativa europea di settore, nonché le specifiche disposizioni attuative;

**Considerato che:**

- con DGR n. 2031 del 30.11.2021, è stata adottata la variazione al bilancio di previsione 2021 e pluriennale 2021-2023 ai sensi del D. Lgs n. 118/2011 e ss.mm.ii.. per la copertura finanziaria relativa all'avviso per il Potenziamento dell'Infrastruttura di Ricerca di rilevanza regionale "Airport Test Bed" di Grottaglie;
- con A.D. n. 138 del 06.04.2022 è stato approvato l'Avviso Pubblico per la presentazione di progetti di potenziamento dell'infrastruttura di ricerca di rilevanza regionale "Airport Test Bed" di Taranto-Grottaglie, con scadenza a 30 giorni dalla pubblicazione sul BURP e contestualmente è stato prenotato l'importo di € 11.000.000,00;
- l'Avviso è stato disposto in attuazione del POR Puglia 2014-2020 (Fondo FESR), Asse I "Ricerca Sviluppo tecnologico ed Innovazione", Azione 1.7 "Interventi di sostegno alle infrastrutture della ricerca del sistema regionale" - priorità d'investimento 1.a) "Potenziare l'infrastruttura per la ricerca e l'innovazione (R&I) e le capacità di sviluppare l'eccellenza nella R&I (Ricerca e Innovazione) nonché promuovere centri di competenza, in particolare quelli di interesse europeo";
- lo stesso mira a stimolare l'impiego e lo sviluppo dell'infrastruttura di ricerca Airport Test Bed (ATB) in modo sinergico e complementare con i piani nazionali ed europei ed intende rafforzare il sistema innovativo territoriale, potenziando ed incrementando la collaborazione tra imprese e strutture di ricerca, nelle aree di specializzazione tecnologiche individuate dalla "Smart Specialization Strategy" regionale.
- si intende favorire il processo di integrazione e trasferimento delle conoscenze dalla ricerca alle attività produttive e contribuire in maniera significativa alla specializzazione intelligente del territorio per valorizzare gli ambiti di eccellenza in linea con il posizionamento strategico e le prospettive di sviluppo in un quadro economico globale (Strategia di Smart Specialisation - S3);
- la Regione Puglia ha individuato, nell'ambito della cornice programmatica pluriennale delineata dal Programma Nazionale Infrastrutture di Ricerca (PNIR) 2014-2020, l'infrastruttura di ricerca di rilevanza regionale "Airport Test Bed" ubicata nell'aeroporto "Marcello Arlotta" di Taranto-Grottaglie;
- in data 10.03.2022 si è tenuto un incontro con il Partenariato Economico e Sociale del POR Puglia FESR-FSE 2014/2020, per la condivisione dell'avviso in oggetto;
- in data 25.03.2022 con nota Prot. AOO_144/Prot/937, a seguito di positivo riscontro del confronto partenariale, è stato inoltrato all'Autorità di Gestione POR Puglia 2014-2020, l'Avviso con gli allegati, nonché le check list per la verifica preventiva di cui alla POS A9 del Si.Ge.Co del POR Puglia 2014-2020;
- con nota Prot. AOO_165/ 2570 del 29.03.2022 dell'Autorità di Gestione POR Puglia 2014-2020 è stato concesso il nulla osta all'adozione e pubblicazione dell'Avviso, dato l'esito positivo della verifica effettuata della POS A 9 di cui al SI.Ge.Co. del POR Puglia 2014-2020;
- che lo stesso Avviso, è stato pubblicato sul supplemento n. 52 del BURP del 9 maggio 2022;
- che la scadenza per la presentazione delle istanze era inizialmente fissata all'8 giugno 2022;
- che con nota inviata a mezzo pec dal Distretto Tecnologico Aerospaziale S.C.a.r.l. in forma abbreviata DTA S.C.a.r.l, in data 25.05.2022, acquisita al prot. della Sezione al n. AOO_144/0001542 in pari data , è stata richiesta una proroga ai termini di scadenza dell'Avviso, motivata dai tempi necessari alle attività propedeutiche alla sottomissione della proposta sia dal punto di vista tecnico che dal punto di vista amministrativo;
- che con A.D. n. 206 del 26.05.2022, dovendo procedere ad una errata corrige all'avviso, è stata prorogata anche la scadenza dei termini di presentazione delle istanze di ulteriori 15 (quindici) giorni, fissando pertanto come termine ultimo il 23 giugno 2022;
- la proroga della scadenza dei termini è stata pubblicata sul portale della Regione Puglia deidicato al POR nella sezione chiarimenti dedicata all'avviso;
- nella stessa sezione del portale dedicato all'avviso sono state pubblicate le risposte ai chiarimenti pervenuti in relazione al suddetto avviso;

- Con DELIBERAZIONE DELLA GIUNTA REGIONALE 15 giugno 2022, n. 866 la Regione Puglia ha designato Puglia Sviluppo S.p.A. quale Organismo Intermedio (O.I.) ai sensi dell'articolo 123, paragrafo 6, del Regolamento (UE) n. 1303/2013 per le funzioni di delega in merito all'avviso di che trattasi, approvando lo schema di Addendum a modifica ed integrazione della Convenzione tra la Regione Puglia e la società Puglia Sviluppo S.p.A. di cui alla DGR n. 2445/2014 (repertoriata al n. 016569 in data 23/12/2014 e da ultimo modificata con DGR n. 1552/2021 giusta l'Addendum repertoriato al n. 024054 del 25/11/2021) di cui all'Allegato 1 e l'acclusa "Scheda attività PS0100" (Allegato 1A) così come integrata relativamente alle specifiche funzioni da svolgere nell'ambito delle attività previste nell'Avviso per la presentazione di progetti di potenziamento dell'infrastruttura di ricerca di rilevanza regionale "Airport Test Bed" di Taranto-Grottaglie;
- Con determinazione dirigenziale del dirigente della Sezione Programmazione Unitaria N. 243 del 18/07/2022 si è provveduto ad impegnare le somme in favore di Puglia Sviluppo la somma complessiva di € 111.471,00, a valere sull'Azione 13.1 del POR Puglia FESR/FSE 2014-2020, per la copertura dei costi per l'espletamento delle attività connesse alla delega di Organismo Intermedio relativa alla scheda attività PS0100 (ex DGR 2445/2014 e ss.mm.ii.) così come integrata relativamente alle specifiche funzioni da svolgere per l'Avviso per la presentazione di progetti di potenziamento dell'infrastruttura di ricerca di rilevanza regionale "Airport Test Bed" di Taranto-Grottaglie.

**Dato atto che:**

- che nei termini di scadenza della presentazione della domanda, è pervenuto un solo progetto trasmesso via pec , in data 23.06.2022, da parte del Distretto Tecnologico Aerospaziale S.C. a r.l. in forma abbreviata DTA S.C.a.r.l, in qualità di organismo di ricerca e proponente, unitamente ai soci, organismi di ricerca, Politecnico di Bari; Università degli Studi di Bari; Università del Salento, in base ad un apposito accordo, con n. 6 invii dovuti alla limitata capienza della casella pec, di cui ai prot. della Sezione nn. 1816-1817-1818-1819-1820-1821 in pari data;
- che lo stesso progetto pervenuto denominato: Grottaglie Airport Test Bed , acronimo GATB , è stato trasmesso con nota prot. n.1893 del 30.06.2022, a mezzo pec in pari data, all'O.I. Puglia Sviluppo S.p.A., per le attività consequenziali;
- in data 04/08/2022 Puglia Sviluppo S.p.A., in qualità di Organismo Intermedio, ha adottato la Procedura Operativa dell'Avviso Pubblico rivolto ai progetti di potenziamento dell'infrastruttura di ricerca di rilevanza regionale "Airport Test Bed" di Taranto- Grottaglie;
- la conformità della Procedura Operativa è stata attestata dal Dirigente della Sezione Programmazione Unitaria, Dott. Pasquale Orlando, in data 15/09/2022 con nota prot. AOO_165/6556;
- che in base all'art. 9. c.2 dell'Avviso, Puglia Sviluppo S.p.A., ha proceduto alla nomina della commissione di valutazione, per la verifica dei progetti, attraverso la seguente istruttoria:
    a. verifica di ammissibilità formale;
    b. verifica del soddisfacimento dei criteri di ammissibilità sostanziale;
    c. valutazione tecnica e sostenibilità ambientale;
- che a seguito dell'attività istruttoria dell'O.I., è stato necessario richiedere ulteriori integrazioni e chiarimenti, ai sensi dell'art.9 c.4 dell'avviso, a mezzo pec del 28.10.2022 con nota prot. AOO_144/PROT/0003329 di pari data, assegnando un termine di 15 (quindici) giorni;
- che il Distretto Tecnologico Aerospaziale S.C. a r.l. in forma abbreviata DTA S.C.a.r.l, ha proceduto a soddisfare quanto richiesto, con pec del 12/11/2022, acquisita al protocollo di questa Sezione al numero AOO_144/PROT/14/11/2022/0003526 e con pec del 18.11.2022 acquisita al prot. della Sezione al n. AOO_144/PROT/21/11/2022/0003594;
- che con nota Prot. n. 3540 del 15.11.2022, inviata via pec in pari data a Puglia Sviluppo S.P.A., si comunicava quanto pervenuto come prima integrazione, sollecitando lo stesso O.I. a proseguire e chiudere la valutazione della proposta progettuale;
- che l'O.I. ha proceduto con la chiusura dell'attività istruttoria in maniera positiva, trasmettendo via pec, in data 28.11.2022, la relazione istruttoria per la domanda di sovvenzione, acquisita agli atti della Sezione

in data 29.11.2022 al Prot. n. 0003677 relativa all'analisi ed alla valutazione del progetto definitivo presentato dal Distretto Tecnologico Aerospaziale S.C. a r.l. in forma abbreviata DTA S.C.a.r.l, con costi ammissibili e relative prescrizioni a cui attenersi;

- in particolare nella relazione istruttoria di Puglia Sviluppo si evidenzia che: *"La spesa complessiva e la relativa agevolazione richiesta a seguito di documentazione integrativa come sopra specificato, risulta essere pari a € 11.068.168,31, maggiore di € 68.168,31 rispetto alla richiesta iniziale di € 11.000.000,00; a fronte di quanto richiesto si riconosce l'ammissibilità di € 11.063.257,61 con una decurtazione di € 4.910,70, come dettagliatamente illustrato e l'agevolazione riconoscibile è pari ad € 11.000.000,00, come previsto dal comma 5 dell'articolo 4 dell'Avviso ATB."*
- che l'O.I. ha trasmesso anche le visure istruttorie aiuti VERCOR nonchè DEGGENDORF per il soggetto capofila e per i partner e che nessuno di questi risulta presente nell'elenco dei soggetti tenuti alla restituzione degli aiuti oggetto di decisione di recupero della Commissione Europea.

**Considerato, altresì, che:**

- l'art. 9 comma 5 dell'Avviso prevede che le "*risultante finali dell'istruttoria saranno trasmesse dall'Organismo Intermedio alla Sezione Ricerca e Relazioni Internazionali che ne ratificherà gli esiti attraverso determina dirigenziale pubblicata sul Bollettino Ufficiale della Regione Puglia. Per le proposte per le quali l'istruttoria risulti non positiva, sarà comunicato al soggetto proponente l'esito negativo e le relative motivazioni*";

In considerazione di quanto sopra considerato, si ravvisa, pertanto, la necessità, relativamente all'Avviso di cui all'A.D. n. 138 del 06.04.2022 e ss.mm.ii., per la presentazione di progetti di potenziamento dell'infrastruttura di ricerca di rilevanza regionale "Airport Test Bed" di Taranto-Grottaglie, POR Puglia 2014-2020-Asse I "Ricerca, sviluppo tecnologico e innovazione" Azione 1.7, di procedere:

- alla presa d'atto della relazione istruttoria dell'O.I., Puglia Sviluppo S.p.A., acquisita agli atti della Sezione in data 29.11.2022 al Prot. n. 0003677, relativa alla valutazione dell'unica proposta progettuale presentata nell'ambito *dell'Avviso per la presentazione di progetti di potenziamento dell'infrastruttura di ricerca di rilevanza regionale "Airport Test Bed" di Taranto-Grottaglie* ed avente come soggetto proponente il Distretto Tecnologico Aerospaziale S.C.a r.l. in forma abbreviata DTA S.C.a.r.l;
- alla conseguente approvazione della proposta progettuale per un contributo complessivo pari ad € 11.000,000,00 (undici milioni) per la realizzazione del programma di investimenti dell'importo complessivo ammissibile di € 11.063.257,61, giusta relazione dell'O.I., presentato dal Distretto Tecnologico Aerospaziale S.C.a.r.l. in forma abbreviata DTA S.C.a.r.l con sede legale in Brindisi, S.S. 7 Appia km. 7+300 cod.fisc. 02252090747, in qualità capofila ed avente come partner tre Università pugliesi (Politecnico di Bari, Università degli Studi di Bari; Università del Salento) tutti organismi di ricerca, in base ad un apposito accordo sottoscritto digitalmente per la partecipazione all'avviso,come disposto dall'art. 8 punto g) dello stesso, in base al quale le parti individuano i rapporti ed i compiti di competenza con la relativa quota di agevolazione come si seguito riportato:

| **PARTE** | **AGEVOLAZIONE** |
|---|---|
| DTA-Distretto Tecnologico Aerospaziale | € 2.995.057,23 |
| Politecnico di Bari | € 3.246.260,67 |
| Università degli Studi di Bari "Aldo Moro" | € 2.678.191,41 |
| Università del Salento | € 2.080.490,69 |
| **TOTALE** | **€ 11.000.000,00** |

- a dare atto che il capofila sarà l'unico interlocutore con la Regione Puglia, curandone tutti i rapporti per il buon esito del progetto come previsto dall'avviso stesso.
- all'impegno di spesa (giusto accertamento e prenotazione di impegno effettuata con A.D. n.138 del 06.04.2022) di € 11.000.000,00, come di seguito descritto nella sezione degli adempimenti contabili;

**VERIFICA AI SENSI DEL REGOLAMENTO UE n. 679/2016**
**e del D. Lgs n. 196/2003, come modificato dal D. Lgs. n. 101/2018**
**Garanzie di riservatezza**

La pubblicazione dell'atto all'Albo, salve le garanzie previste dalla Legge n. 241/90 in tema di accesso ai documenti amministrativi, avviene nel rispetto della tutela della riservatezza dei cittadini secondo quanto disposto dal Regolamento UE n. 679/2016 in materia di protezione dei dati personali, nonché dal D. Lgs. n. 196/2003 come modificato dal D. Lgs. n. 101/2018, ed ai sensi dal vigente Regolamento Regionale n. 5/2006 per il trattamento dei dati sensibili e giudiziari, in quanto applicabile.
Ai fini della pubblicità legale, l'atto destinato alla pubblicazione è redatto in modo da evitare la diffusione di dati personali identificativi non necessari ovvero il riferimento alle particolari categorie di dati previste dagli articoli 9 e 10 del Regolamento citato; qualora tali dati fossero indispensabili per l'adozione dell'atto, essi sono trasferiti in documenti separati, esplicitamente richiamati.

**ADEMPIMENTI CONTABILI**
**AI SENSI DEL D. LGS. n.118/2011 e ss.mm.ii.**

**L'accertamento delle somme pari ad € 11.000.000,00, è stato disposto con Atto Dirigenziale n. 138 del 06.04.2022.**
**Si dispone pertanto l'impegno delle somme così come di seguito riportato:**

**Bilancio Vincolato**

**Parte I^ - Entrata**
**Tipo di Entrata: ricorrente**

| CAPITOLI DI ENTRATA | E.F. 2022 | N. ACCERTAMENTO | E.F. 2023 | N. ACCERTAMENTO |
|---|---|---|---|---|
| **E4339010** (TRASFERIMENTI PER IL P.O.R 2014/2020 - QUOTA U.E. - FONDO FESR) | 4.000.000,00 | 6022042391 | 4.800.000,00 | 6023002021 |
| **E4339020 (**TRASFERIMENTI PER IL P.O.R 2014/2020 - QUOTA STATO - FONDO FESR.) | 700.000,00 | 6022042392 | 840.000,00 | 6023002022 |
| | **4.700.000,00** | | **5.640.000,00** | |

**Parte II^ Spesa**
**Tipo spesa: Ricorrente**
CRA:02.06
Missione 14
Programma 5
Codice UE 3
Codifica Piano dei Conti Finanziario: ***U. 2.03.03.03.000***
Codifica di cui al punto 1 lettera i) dell'Allegato n. 7 al D. Lgs. 118/11

| CAPITOLI DI SPESA | DECLARATORIA | E.F. 2022 | E.F. 2023 |
|---|---|---|---|
| **U1161172** | POR 2014-2020. FONDO FESR. AZIONE 1.7 - INTERVENTI DI SOSTEGNO ALLE INFRASTRUTTURE DELLA RICERCA DEL SISTEMA REGIONALE. CONTRIBUTI AGLI INVESTIMENTI A ALTRE IMPRESE. (QUOTA UE) | **N. prenotazione** | **N. prenotazione** |
| | | 3522001012 | 3523000162 |
| | | **SOMMA DA IMPEGNARE** | **SOMMA DA IMPEGNARE** |
| | | 4.000.000,00 | 4.800.000,00 |

CRA:02.06
Missione 14
Programma 5
Codice UE 4
Codifica Piano dei Conti Finanziario: ***U. 2.03.03.03.000***
Codifica di cui al punto 1 lettera i) dell'Allegato n. 7 al D. Lgs. 118/11

| CAPITOLI DI SPESA | DECLARATORIA | E.F. 2022 | E.F. 2023 |
|---|---|---|---|
| **U1162172** | POR 2014-2020. FONDO FESR. AZIONE 1.7 -INTERVENTI DI SOSTEGNO ALLE INFRASTRUTTURE DELLA RICERCA DEL SISTEMA REGIONALE.CONTRIBUTI AGLI INVESTIMENTI A ALTRE IMPRESE (QUOTA STATO) | **N. prenotazione** | **N. prenotazione** |
| | | 3522001013 | 3523000163 |
| | | **SOMMA DA IMPEGNARE** | **SOMMA DA IMPEGNARE** |
| | | 700.000,00 | 840.000,00 |

CRA:02.06
Missione 14
Programma 5
Codice UE 7
Codifica Piano dei Conti Finanziario: ***U. 2.03.03.03.000***
Codifica di cui al punto 1 lettera i) dell'Allegato n. 7 al D. Lgs. 118/11: 1403

| CAPITOLI DI SPESA | DECLARATORIA | E.F. 2022 | E.F. 2023 |
|---|---|---|---|
| **U1163172** | POR 2014-2020. FONDO FESR. AZIONE 1.7 - INTERVENTI DI SOSTEGNO ALLE INFRASTRUTTURE DELLA RICERCA DEL SISTEMA REGIONALE. CONTRIBUTI AGLI INVESTIMENTI A ALTRE IMPRESE (QUOTA REGIONE) | **N. prenotazione** | **N. prenotazione** |
| | | 3522001014 | 3523000164 |
| | | **SOMMA DA IMPEGNARE** | **SOMMA DA IMPEGNARE** |
| | | 300.000,00 | 360.000,00 |

**TITOLO GIURIDICO CHE SUPPORTA IL CREDITO:** POR Puglia FESR-FSE 2014/2020- Decisione C(2015) 5854 del 13 agosto 2015, da ultimo modificata con Decisione C(2020)4719 del 8/7/2020 dei competenti Servizi della Commissione Europea.

Si attesta che l'importo relativo alla copertura del presente provvedimento corrisponde ad obbligazione giuridicamente perfezionata, con debitore certo: Unione Europea e Ministero dell'Economia e delle Finanze.

**Importo complessivo**: € 11.000.000,00

**Causale**: Impegno di spesa a copertura dell'avviso pubblico di cui all'A.D. n. 138 del 06.04.2022, per la presentazione di progetti di potenziamento dell'infrastruttura di ricerca di rilevanza regionale "Airport Test Bed" di Taranto-Grottaglie, POR Puglia 2014-2020-Asse I "Ricerca, sviluppo tecnologico e innovazione" Azione 1.7. **CUP B37H22006160009**

**Creditore**: Distretto Tecnologico Aerospaziale S.C.a.r.l. in forma abbreviata DTA S.C.a.r.l, sede Brindisi alla S.S. 7 Appia km.7+300 cod.fisc.02252090747 - Pec: distretto@pec.dtascarl.it;

**Dichiarazioni e/o attestazioni**

L'impegno di spesa è conforme a quanto stabilito dal D.Lgs. n. 118/2011 e s.m.i.;

Per le somme da impegnare con il presente provvedimento, a copertura finanziaria relativa all'avviso per il Potenziamento dell'Infrastruttura di Ricerca di rilevanza regionale "Airport Test Bed", di Grottaglie, è stata adottata la variazione al bilancio di previsione 2021 e pluriennale 2021-2023 ai sensi del D. Lgs n. 118/2011 e ss.mm.ii. con DGR n. 2031 del 30.11.2021, ed accertate e prenotate con A.D. n. 138 del 06.04.2022 come di seguito sintetizzate:
- sui capitoli di entrata E4339010; E4339020;
- sui capitoli di spesa U 1161172; U 1162172; U1163172 ;
L'operazione contabile proposta assicura il rispetto dei vincoli di finanza pubblica vigenti e gli equilibri di Bilancio di cui al D.Lgs. n. 118/2011;
Si attesta che l'importo pari ad € 11.000.000,00 corrisponde ad obbligazione avente creditore certo e risulta, liquidabile ed esigibile nell'esercizio finanziario corrente e nell'esercizio finanziario 2023.
Si attesta che esiste disponibilità finanziaria sui capitoli di spesa innanzi indicati
Si attesta l'assolvimento degli obblighi di pubblicazione di cui agli artt. 26 e 27 del D.Lgs. 14 marzo 2013 n. 33.

**Visto di Attestazione disponibilità finanziaria**
**Il Dirigente ad interim della Sezione**
(Vito Bavaro)

Ritenuto di dover provvedere in merito

**D E T E R M I N A**

1. di prendere atto delle premesse che costituiscono parte integrante e sostanziale del presente provvedimento e che qui si intendono integralmente riportate;
2. di prendere d'atto della relazione istruttoria dell'O.I., Puglia Sviluppo S.p.A., acquisita agli atti della Sezione in data 29.11.2022 al Prot. n. 0003677, relativa alla valutazione dell'unica proposta progettuale presentata nell'ambito *dell'Avviso per la presentazione di progetti di potenziamento dell'infrastruttura di ricerca di rilevanza regionale "Airport Test Bed" di Taranto-Grottaglie* ed avente come soggetto proponente il Distretto Tecnologico Aerospaziale S.C.a r.l. in forma abbreviata DTA S.C.a.r.l. (allegato "A" al presente provvedimento per costituirne parte integrante e sostanziale)
3. di provvedere alla conseguente approvazione della proposta progettuale per un contributo complessivo pari ad € 11.000,000,00 (undici milioni) per la realizzazione del programma di investimenti dell'importo complessivo ammissibile di € 11.063.257,61, giusta relazione dell'O.I., presentato dal Distretto Tecnologico Aerospaziale S.C.a.r.l. in forma abbreviata DTA S.C.a.r.l con sede legale in Brindisi, S.S. 7 Appia km. 7+300 cod.fisc. 02252090747, in qualità capofila ed avente come partner tre Università pugliesi (Politecnico di Bari, Università degli Studi di Bari; Università del Salento) tutti organismi di ricerca, in base ad un apposito accordo sottoscritto digitalmente per la partecipazione all'avviso,come disposto dall'art. 8 punto g) dello stesso, in base al quale le parti individuano i rapporti ed i compiti di competenza con la relativa quota di agevolazione come si seguito riportato:

| **PARTE** | **AGEVOLAZIONE** |
|---|---|
| DTA- Distretto Tecnologico Aerospaziale (capofila) | € 2.995.057,23 |
| Politecnico di Bari (partner) | € 3.246.260,67 |
| Università degli Studi di Bari "Aldo Moro" (partner) | € 2.678.191,41 |
| Università del Salento (partner) | € 2.080.490,69 |
| **TOTALE** | **€ 11.000.000,00** |

4. di dare atto che il soggetto capofila sarà l'unico interlocutore con la Regione Puglia, curandone tutti i rapporti per il buon esito del progetto come previsto dall'avviso stesso;

5. di provvedere all'impegno di spesa come descritto nella sezione degli adempimenti contabili;

6. di procedere, con successivo provvedimento dirigenziale, alla concessione provvisoria delle agevolazioni, nonché alla fase successiva di sottoscrizione del Disciplinare con il soggetto beneficiario con l'indicazione degli impegni e degli obblighi così come previsto dall'art. 11 dell'Avviso;

7. di dare atto che il presente provvedimento, redatto in un unico originale elettronico, è composto da n. 11 pagine oltre un allegato di 32 pagine, per complessive 43 pagine;

8. di dare atto che il presente provvedimento diventa esecutivo dopo l'apposizione del visto di regolarità contabile da parte della Sezione Bilancio e Ragioneria che ne attesta la copertura finanziaria;

Il presente provvedimento verrà trasmesso in forma digitale a:

- alla Sezione Bilancio e Ragioneria;
- all'Organismo Intermedio Puglia Sviluppo S.p.A;
- al Distretto Tecnologico Aerospaziale S.C.a.r.l. in forma abbreviata DTA S.C.a.r.l;

e sarà pubblicato sui portali www.regione.puglia.it Sezione "Amministrazione Trasparente – sottosezione "Provvedimenti" e "Provvedimenti dirigenti amministrativi"", sul portale del POR Puglia 2014/2020 nella sezione "avvisi" nonché sul B.U.R.P.

**Il Dirigente ad interim della Sezione**
(Vito Bavaro)

Si attesta che il presente procedimento istruttorio affidato è stato espletato nel rispetto delle norme vigenti e che il presente schema di determinazione è conforme alle risultanze istruttorie, e che il presente documento è stato sottoposto a verifica per la tutela dei dati personali secondo la normativa vigente.

**Il Dirigente ad interim della Sezione**
(Vito Bavaro)

Avviso per la presentazione di progetti di potenziamento dell'infrastruttura di ricerca di rilevanza regionale "Airport Test Bed" di Taranto-Grottaglie

# RELAZIONE ISTRUTTORIA DOMANDA DI SOVVENZIONE

## Soggetto proponente:

## DTA - Distretto Tecnologico Aerospaziale s.c. a r.l.

| | |
|---|---|
| *Investimento proposto da Domanda di Sovvenzione* | *€11.068.168,31* |
| *Investimento ammesso da Domanda di Sovvenzione* | *€ 11.063.257,61* |
| *Agevolazione concedibile* | *€ 11.000.000,00* |
| *Localizzazione investimento: Aeroporto di Taranto Grottaglie "Marcello Arlotta"* | |

# *Indice*

**Premessa** ..... **3**

**1. Verifica di ammissibilità formale della domanda di Sovvenzione** ..... **3**

1.1 Obiettivi della proposta progettuale (Verifiche ex articolo 2 dell'Avviso) ..... 3

1.2 Sovvenzionabilità del progetto (Verifiche ex articolo 4 dell'Avviso) ..... 4

1.3 Requisiti di ammissibilità del Soggetto proponente (Verifiche ex articolo 5 dell'Avviso) ..... 7

1.4 Verifica delle Spese ammissibili (ex articolo 6 dell'Avviso) ..... 11

1.5 Verifica della completezza e regolarità formale della Domanda di Sovvenzione e dei relativi allegati (ex articolo 8 dell'Avviso) ..... 18

**2. Verifica del soddisfacimento dei criteri di ammissibilità sostanziale** ..... **20**

**3. Valutazione tecnica e di sostenibilità ambientale** ..... **23**

**4. Conclusioni** ..... **31**

**Premessa**

Con Determinazione del Dirigente Sezione Ricerca e Relazioni Internazionali del 6 aprile 2022 n. 138 è stato adottato l'Avviso Pubblico (pubblicato sul Bollettino Ufficiale della Regione Puglia n. 52 Suppl. del 9 maggio 2022) per la presentazione di progetti di potenziamento dell'infrastruttura di ricerca di rilevanza regionale "Airport Test Bed" di Taranto-Grottaglie -e relativi allegati- a valere sul POR PUGLIA 2014 - 2020 (Fondo FESR), Asse I "Ricerca Sviluppo tecnologico ed Innovazione", Azione 1.7 "Interventi di sostegno alle infrastrutture della ricerca del sistema regionale" - priorità d'investimento 1.a) "Potenziare l'infrastruttura per la ricerca e l'innovazione (R&I) e le capacità di sviluppare l'eccellenza nella R&I (Ricerca e Innovazione) nonché promuovere centri di competenza, in particolare quelli di interesse europeo".

Con successiva Determina Dirigenziale n. 206 del 26/05/2022 pubblicata sul BURP n. 61 del 1° giugno 2022, è stato prorogato al 23 giugno 2022 il termine per la presentazione della Domanda di Sovvenzione che deve pervenire, pena l'esclusione, esclusivamente attraverso Posta Elettronica Certificata alla Sezione Ricerca e Relazioni Internazionali all'indirizzo servizio.ricercainnovazione.regione@pec.rupar.puglia.it con indicazione nell'oggetto "Avviso "Airport Test Bed" di Taranto-Grottaglie" e deve essere corredata dai seguenti moduli obbligatori allegati al presente Avviso:

a. Allegato 1. Scheda di Domanda, conoscitiva del Beneficiario che raccoglie le informazioni principali del/i soggetto/i proponente/i. Per i raggruppamenti, qualunque sia la forma, tale allegato deve essere compilato con riferimento ai dati relativi a tutti i soggetti del raggruppamento partecipante al progetto;
b. Allegato 2. Scheda di Progetto che comprende la relazione tecnico-economica e il Business Model illustrativi del progetto;
c. Allegato 3. Scheda Investimento ed Agevolazione che riepiloga la tipologia di spese e le agevolazioni richieste distinte tra quanto riveniente da attività economiche ed attività non economiche.

Qualora la Domanda di Sovvenzione sia priva di uno o più requisiti previsti dall'Avviso e disposti dalla normativa vigente in materia di dichiarazioni sostitutive, essa sarà esclusa dalla istruttoria di valutazione tecnica e sostenibilità ambientale.

L'esame istruttorio tiene conto, oltre che delle previsioni dell'Avviso, anche delle FAQ pubblicate sul sito ufficiale https://por.regione.puglia.it/.

In data 04/08/2022 Puglia Sviluppo S.p.A., in qualità di Organismo Intermedio, ha adottato la Procedura Operativa dell'Avviso Pubblico rivolto ai progetti di potenziamento dell'infrastruttura di ricerca di rilevanza regionale "Airport Test Bed" di Taranto-Grottaglie; la conformità della Procedura Operativa è stata attestata dal Dirigente della Sezione Programmazione Unitaria, Dott. Pasquale Orlando, in data 15/09/2022 con nota prot. AOO_165/6556, acquisita al Prot. 22211/I del 15/09/2022 di Puglia Sviluppo S.p.A.

Come previsto dall'Avviso pubblico (articolo 9 comma 2), si è proceduto con Determinazione dirigenziale di Puglia Sviluppo n.22 del 05/08/2022, alla nomina della Commissione di Valutazione per la verifica dei progetti, attraverso la seguente istruttoria:

a. verifica di ammissibilità formale;
b. verifica del soddisfacimento dei criteri di ammissibilità sostanziale;
c. valutazione tecnica e sostenibilità ambientale, con attribuzione dei punteggi.

La Commissione di Valutazione, come previsto dalla sopra citata Procedura Operativa è composta come segue:

a) un componente dell'area tematica ingegneria (Elenco di esperti tecnici qualificati per la verifica e collaudo dei programmi di investimento adottato con Determina Dirigenziale n.65 del 17 novembre 2016 BURP n.144 del 15/15/2016 e s.m.i.);
b) un componente dell'area tematica economica (Elenco di esperti tecnici qualificati nell'area dell'economia per la verifica amministrativa contabile e finanziaria dei programmi di investimento adottato con Determina Dirigenziale n. 65 del 17 novembre 2016 BURP n. 144 del 15/15/2016 aggiornato con Determina del Presidente del Consiglio di Amministrazione n. PRES/159/2021 dell'11/01/2021);
c) un esperto scientifico, a livello di docente universitario, che garantisca indipendenza, alto profilo ed elevate competenze tecnico-scientifiche estratto dall'Albo Digitale del MIUR "Reprise".

**1. Verifica di ammissibilità formale della domanda di Sovvenzione**

Come previsto dalle procedure valutative, sono state effettuate le verifiche istruttorie previste dall'Avviso Airport Test Bed.

**1.1 Obiettivi della proposta progettuale (Verifiche ex articolo 2 dell'Avviso)**

*L'Avviso Airport Test Bed di Taranto-Grottaglie ha il duplice obiettivo di soddisfare da un lato, il fabbisogno di tecnologie dedicate all'automazione in particolare dei mezzi "unmanned" e, dall'altro, valorizzare un luogo come Grottaglie, già centro di realizzazione di progetti di ricerca e sperimentazione di nuove tecnologie e processi, al fine di rafforzare le esigenze di innovazione e potenziare la capacità di produrre ricerca, nel tessuto produttivo regionale ed avere ricadute positive nell'ambito dello stesso territorio, confermando la strategicità del comparto aerospaziale e dell'infrastruttura aeroportuale di Grottaglie per la Puglia.*

La proposta presentata dal DTA come capofila ed avente come partner le realtà accademiche pugliesi (il Politecnico di Bari, l'Università di Bari e l'Università del Salento) si prefigge l'obiettivo di sviluppare il Grottaglie Airport Test Bed (GATB). Il GATB viene configurato come un'Infrastruttura di Ricerca (IR) con l'ambizione di guidare, favorire e supportare il sistema della ricerca aerospaziale Pugliese, Italiano ed Europeo, sia pubblico che privato, nello sviluppo di nuove conoscenze, competenze e capacità innovative per la ricerca e la sperimentazione di:
a) nuovi sistemi aeromobili a pilotaggio remoto o autonomi,
b) applicazioni degli stessi in ambito monitoraggio ambientale e territoriale e di logistica,
c) servizi U-space abilitanti servizi di Urban Air Mobility, e in generale delle soluzioni per l'integrazione di tali velivoli nello spazio aereo.
Gli obiettivi della proposta di sviluppo del GATB si concentrano sulle potenzialità tecnologiche dei droni e sulla valorizzazione del ruolo dell'aeroporto di Grottaglie come perno di un ecosistema d'innovazione che promette di potenziare le capacità di ricerca in ambito aerospaziale sia a livello regionale che nazionale, realizzando molteplici benefici in termini di occupazione, di rafforzamento del tessuto industriale, di creazione di valore per gli stakeholder e di trasferimento tecnologico.

**1.2 Sovvenzionabilità del progetto (Verifiche ex articolo 4 dell'Avviso)**

- *La Regione Puglia, attraverso il presente Avviso, intende sostenere il potenziamento dell'Infrastruttura di Ricerca Airport Test Bed di Taranto-Grottaglie; in particolare, i Progetti sovvenzionabili* ***devono riguardare il potenziamento della capacità di produrre ricerca nella regione Puglia da parte della precitata Infrastruttura di ricerca****, ritenuta prioritaria dal Programma Nazionale per le Infrastrutture di Ricerca 2014-2020 («Infrastruttura PNIR») al Capitolo 6 nell'area di specializzazione tecnologica "aerospazio" della Smart Specialization Strategy della Puglia.*

La proposta del GATB si configura come un nuovo ecosistema di ricerca applicata che offrirà spazi, infrastrutture tecnologiche e risorse per:
(i) Attività Non Economica di Ricerca finalizzata alla produzione di output scientifici ed alla creazione di conoscenza al fine della divulgazione;
(ii) Attività Non Economica di Formazione, destinata a giovani risorse sia per sensibilizzarle rispetto a tematiche afferenti ai sistemi aeronautici unmanned che ad introdurli al mondo del lavoro con corsi specializzanti;
(iii) Attività Economica, svolta da soggetti privati, finalizzata al trasferimento tecnologico dei risultati dell'attività di ricerca verso il tessuto industriale.

In questo contesto, la proposta prevede di realizzare nuovi Laboratori di Ricerca (Laboratorio Piattaforme, Laboratorio GNSS Augmented, Laboratorio per lo sviluppo di applicazioni e payloads, Laboratorio di Sostenibilità Ambientale, Laboratorio di Advanced computing), un Ambiente per il testing di droni in volo e un Datacenter, il tutto anche mediante ristrutturazione e risanamento di strutture ed edifici esistenti.

- *I Progetti devono obbligatoriamente riguardare* ***investimenti da realizzarsi nel territorio regionale pugliese, e specificatamente nell'aeroporto di Taranto- Grottaglie (TA) per lo sviluppo dell'Airport Test Bed*** *ed essere finalizzati a potenziare la capacità di produrre ricerca per consolidare il legame tra la comunità scientifica di eccellenza nazionale e internazionale e per stimolare e soddisfare le esigenze di innovazione del tessuto produttivo regionale.*

Il Distretto Tecnologico Aerospaziale (DTA) propone il potenziamento dell'Infrastruttura di Ricerca, da realizzarsi presso l'Aeroporto di Taranto-Grottaglie "M. Arlotta" per lo sviluppo del Grottaglie Airport Test Bed (GATB).
Come riportato nella "*Sezione A: Soggetto proponente*" dell'Allegato 1. Scheda di domanda presentata dal proponente, questi gestisce all'interno del sedime aeroportuale:
1) ala dell'edificio tecnico Torre di Controllo, tramite un comodato d'uso decennale da ENAV, circa 120 Mq parzialmente utilizzato per la realizzazione di un laboratorio di ricerca per l'integrazione degli UAS nello spazio aereo non segregato;

2) l'edificio "ex-caserma dei VVFF" nella forma di sub-concessione da Aeroporti di Puglia, attualmente utilizzato (in forma essenziale) per offrire ricovero per gli UAS che hanno partecipato alle prove di volo previste nei progetti di ricerca partecipati dal DTA.

Con nota prot. n.461-S/DTA/22 del 12/11/2022 relativa alla trasmissione di documentazione integrativa a seguito di richiesta da parte del Dipartimento Sviluppo Economico - Sezione Ricerca e Relazioni Internazionali della Regione Puglia, giusta nota prot. AOO_144/PROT/0003329 del 28/10/2022, il DTA ha trasmesso, tra l'altro, copia sia del contratto di comodato d'uso decennale stipulato con ENAV relativo ad alcuni locali dell'edificio tecnico Torre di Controllo, sia del contratto di sub-concessione con Aeroporti di Puglia relativamente all'edificio "ex-caserma dei Vigili del Fuoco".

Si segnala che con riferimento al contratto di comodato d'uso decennale stipulato con ENAV, questo all'art. 3.2 prevede che "*E' fatto espresso divieto a DTA di installare impianti e/o apparecchiature che possano, anche per il solo fatto di generare un rischio potenziale, compromettere la sicurezza del traffico aereo, dell'area aeroportuale e/o delle persone ivi presenti.*"

Pertanto, si invita il DTA nella successiva fase di progettazione esecutiva degli impianti e laboratori previsti nei locali dell'edificio tecnico Torre di Controllo a rispettare scrupolosamente quanto prescritto dal suddetto art. 3.2.

- *E' necessario che sia già adottata, o che sia implementata, una contabilità analitica ispirata alle migliori prassi europee (es. "Activity based costing"), atta a contabilizzare attivi e passivi, costi e ricavi, entrate e uscite in modo separato tra attività non economiche e attività economiche, in modo che il finanziamento pubblico delle prime non possa trasformarsi in un sovvenzionamento indiretto delle seconde, sulla base del sistema della "Contabilità Separata". Tale Contabilità Separata può anche riguardare solo il Nodo o l'Investimento ed il relativo utilizzo della sua nuova capacità di produrre ricerca, qualora questi abbiano una autonomia economica e organizzativa sufficiente a verificare che non vi sia sovvenzionamento indiretto delle attività economiche da parte di finanziamenti pubblici.*

  L'implementazione della contabilità analitica prescritta dall'Avviso è dichiarata mediante '*Accordo per la partecipazione all'avviso per la presentazione di progetti di potenziamento dell'infrastruttura di ricerca di rilevanza regionale "airport test bed" di Taranto Grottaglie'* tra il Distretto Tecnologico Aerospaziale Scarl, il Politecnico di Bari, l'Università degli Studi di Bari "Aldo Moro" e l'Università del Salento, che si impegnano ad "adottare un sistema di contabilità separata o una codificazione contabile adeguata per tutte le transazioni relative alla realizzazione del Progetto, ferme restando le norme contabili nazionali".
  Tra gli altri impegni, nell'ambito del predetto accordo, il DTA si impegna a:
  • coordinare la rendicontazione tecnica e contabile;
  • essere responsabile del corretto trasferimento delle somme di pertinenza a ciascuna Parte del Progetto, successivamente alla riscossione dalla Regione Puglia.

- *I Progetti ammissibili devono, altresì, prevedere una regolamentazione relativa alle modalità di accesso per lo svolgimento dell'attività economica, nelle forme previste dalla normativa e fatte salve le ordinarie pratiche commerciali riguardanti le eventuali dilazioni sui pagamenti dei corrispettivi per l'accesso alla Infrastruttura, che rispetti le previsioni dell'art. 26, commi 3 e 4 del RGE, ossia:*
  - *il prezzo applicato per la gestione o l'uso dell'infrastruttura corrisponde a un prezzo di mercato*.

  L'Allegato 2 "Scheda di progetto" attesta che il pricing offerto dal GATB agli utilizzatori sarà fin dal primo anno più competitivo rispetto all'utilizzo di altre dotazioni laboratoriale esterne, dichiarando che la tariffa per l'utilizzo degli spazi dell'infrastruttura riflette esclusivamente i costi operativi dell'IR, dato che i costi capitali sono coperti da sovvenzione, e di conseguenza sarà più competitiva rispetto al mercato. Si afferma, inoltre, che il risparmio, che i singoli partner otterranno in ciascun progetto di ricerca rispetto al loro budget progettuale, potrà essere impiegato sia per assumere ulteriori ricercatori e quindi sia generare occupazione che incrementare il capitale intellettuale.
  Per ciascun laboratorio la tariffa sarà strutturata in base alla domanda prospettica di utilizzo della dotazione, ponderata sia per l'utilizzo degli spazi che delle risorse per le attività di ricerca.
  L'infrastruttura di ricerca del GATB coerentemente con la sua destinazione, non prevede scopo di lucro, pertanto, secondo il modello di business rappresentato, i Ricavi Totali previsti sono volti a copertura dei costi totali (CT) sia diretti che indiretti per l'operatività dell'IR, senza produrre utile.
  Il Revenue Model del GATB si basa sul pagamento di una fee da parte degli utilizzatori per le giornate di accesso agli spazi e quindi di utilizzo della dotazione laboratoriale e del coinvolgimento del personale (i.e. Ricercatori e Responsabili Laboratoriali), tale che ci sia l'equilibrio tra ricavi totali e i costi totali. Le tariffe del GATB, per garantire la copertura dei costi totali operativi, saranno definite dinamicamente in base al numero di giornate di occupazione di ciascun laboratorio. È prevista una differenziazione della tariffa tra attività non economica ed economica:
  - Tariffa Attività Non Economica coprirà la quota parte di costi diretti afferenti ai progetti di ricerca e alla formazione;

- Tariffa Attività Economica coprirà la quota parte di costi diretti afferenti ai progetti in collaborazione con aziende private che non abbiano finalità di divulgazione di conoscenza, oltre che i costi indiretti dell'infrastruttura.

Le tariffe saranno ulteriormente differenziate per ciascun laboratorio applicando il fattore di ponderazione delle giornate di utilizzo per pesare l'utilizzo della dotazione che ripartisce i costi operativi dell'infrastruttura.
In base a queste disposizioni, il totale dei ricavi cresce da 118 k EUR dell'Anno 1 di attività fino ad un totale 3.424 k EUR a regime (A+5), scomponibile come segue:
- Attività Non Economica di Ricerca che a regime genererà ricavi per 2.768 k EUR che rappresenta l'81% del totale dei ricavi;
- Attività Non Economica di Formazione che a regime genererà ricavi per 41 k EUR che rappresenta l'1% del totale dei ricavi;
- Attività Economica che a regime genererà ricavi per 615 k EUR che rappresenta il 18% del totale dei ricavi.

Per rispettare i vincoli dettati dalla natura di ODR del GATB, i Ricavi da Attività Non Economica e da Formazione saranno sempre superiori al 80% dei Ricavi Totali, pertanto i Ricavi della Attività Economica non eccederanno il 20% del totale."

- *l'accesso all'infrastruttura è aperto a più utenti e concesso in modo trasparente e non discriminatorio.*

In seguito all'allestimento del GATB, il DTA assicura benefici diffusi per i diversi soggetti utilizzatori quali la comunità scientifica e le realtà accademiche pugliesi, le realtà industriali socie del DTA, le imprese impegnate nello sviluppo di soluzioni integrate e le PMI nazionali ed europee della filiera dell'Aerospazio.
A tal proposito, il DTA già detiene un network di imprese (produttori o operatori di UAS, sviluppatori di servizi U-space) che hanno già realizzato delle iniziative di ricerca, sviluppo e sperimentazione basate sull'utilizzo delle infrastrutture tecnologiche presenti nel laboratorio del DTA all'interno del sedime aeroportuale e dei servizi aeroportuali.
A tal fine, l'impresa ha allegato n.21 lettere di manifestazione di interesse di importanti player del settore aerospaziale.

- *Le imprese che hanno finanziato almeno il 10% dei costi di Investimento dell'infrastruttura possono godere di un accesso preferenziale a condizioni più favorevoli. Al fine di evitare una sovra compensazione, è necessario che tale accesso sia proporzionale al contributo dell'impresa, ai costi di Investimento e che tali condizioni siano rese pubbliche.*

Non applicabile.

❖ *I Progetti presentati, indipendentemente dall'importo degli Investimenti ammissibili, non possono riguardare richieste di contributo pubblico superiore ad Euro 11.000.000,00 e devono prevedere:*
- *Spese Ammissibili per un importo non inferiore ad Euro 5.000.000,00 e che siano ammortizzabili e consistano in costi materiali ed immateriali, come definite dagli articoli 2423 e seguenti del codice civile, nella misura necessaria alle finalità del programma oggetto della Domanda di Sovvenzione.*

La richiesta di contributo, come riportata nella Domanda di Sovvenzione, all'Allegato 3. Scheda Investimento ed Agevolazione, rispetta il limite di € 11mln richiesti dall'Avviso.

| Descrizione delle voci di spesa necessarie al potenziamento dell'Infrastruttura di Ricerca | Importo complessivo (€) | Spesa richiesta a finanziamento (€) |
|---|---|---|
| *Opere murarie e lavori edili (massimo 20%- incluse spese per terreni- degli Attivi Materiali)* | 551.585,24 | 551.585,24 |
| *Terreni (massimo 10% degli Attivi Materiali* | 0,00 | 0,00 |
| *Spese per progettazione (massimo 5% del costo complessivo degli investimenti)* | 444.838,79 | 444.838,79 |
| *Spese per impianti, macchinari, attrezzature o complessi di strumenti scientifici* | 9.032.219,29 | 9.032.219,29 |
| *Infrastrutture basate su tecnologie abilitanti* | 971.356,68 | 971.356,68 |
| *Altre spese connesse alla domanda di ricerca dell'Infrastruttura PNIR* | 0,00 | 0,00 |
| **Totale Piano di Investimento** | **11.000.000,00** | **11.000.000,00** |

In relazione all'ammissibilità delle spese, si rimanda al successivo paragrafo 1.4.

- *che l'effettiva realizzazione non sia iniziata prima dell'invio della Domanda di Sovvenzione, ovvero i cui impegni giuridicamente vincolanti non siano stati assunti prima della richiesta, in conformità all'art. 6 del RGE (effetto incentivazione). Non costituiscono avvio gli impegni condizionati all'ottenimento della Sovvenzione. Fanno anche eccezione eventuali spese connesse all'acquisto di terreni, alla realizzazione di studi di fattibilità e alla progettazione.*

Si rileva l'assenza nell'ambito della documentazione di progetto di impegni giuridicamente vincolanti già assunti, alla data della presentazione della richiesta.

**1.3 Requisiti di ammissibilità del Soggetto proponente (Verifiche ex articolo 5 dell'Avviso)**

- La proposta progettuale è stata presentata dal DTA Scarl in qualità di società consortile (Distretto Tecnologico Aerospaziale Scarl) e di Organismo di Ricerca, come verificato da visura camerale, atto costitutivo e statuto.
  Di seguito si riportano le partecipazioni al capitale sociale.

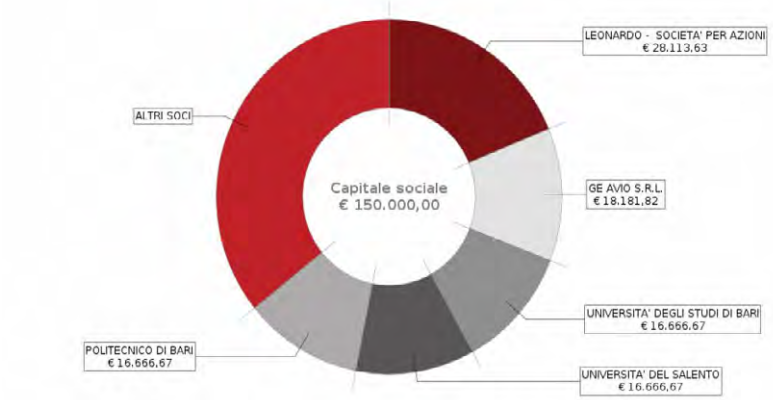


  Il Distretto ha sede principale presso la Cittadella della Ricerca, Brindisi ed altre due sedi operative (a Bari e a Brindisi) dove realizza servizi di ricerca, oltre a due sedi attive all'interno del sedime dell'aeroporto di Grottaglie.
  In particolare, all'interno del sedime aeroportuale il DTA gestisce:
  1) ala dell'edificio tecnico Torre di Controllo, tramite un comodato d'uso da ENAV, circa 120Mq parzialmente utilizzato per la realizzazione di un laboratorio di ricerca per l'integrazione degli UAS nello spazio aereo non segregato;
  2) edificio 'ex-caserma dei VVFF' nella forma di sub-concessione da Aeroporti di Puglia, attualmente utilizzato (in forma essenziale) per offrire ricovero per gli UAS che hanno partecipato alle prove di volo previste nei progetti di ricerca partecipati dal DTA.
- Il soggetto ha presentato una sola domanda, firmata digitalmente, a mezzo della propria casella di "posta elettronica certificata (PEC)". La domanda è stata redatta e sottoscritta digitalmente dal rappresentante legale del proponente "DTA - Distretto tecnologico Aerospaziale s.c a r.l." secondo lo schema di domanda dell'Avviso e contiene tutti gli impegni e le dichiarazioni richieste per il proponente. I partner del progetto, soci del DTA, sono: Il Politecnico di Bari, l'Università degli Studi di Bari "Aldo Moro" e l'Università del Salento.
  Sono descritti puntualmente sia per il soggetto proponente che per i partner tutti gli items previsti dal bando, in particolare il modello organizzativo, le competenze specifiche in riferimento alla proposta progettuale, il coordinatore scientifico di progetto ed il responsabile amministrativo del progetto.
- Le parti hanno sottoscritto digitalmente un accordo per la partecipazione all'Avviso - punto g) articolo 8- tra il Distretto Tecnologico Aerospaziale Scarl, il Politecnico di Bari, l'Università degli Studi di Bari "Aldo Moro" e l'Università del Salento, nell'ambito del quale le parti si impegnano solidalmente nei confronti dell'Amministrazione regionale per l'esecuzione del progetto per tutta la durata del procedimento amministrativo di controllo e pagamento.
  Con l'accordo le parti individuano i rapporti ed i compiti di competenza con la relativa quota di agevolazione.

Le agevolazioni richieste da ciascuna Parte sono le seguenti:

| PARTE | AGEVOLAZIONE |
|---|---|
| DTA – Distretto Tecnologico Aerospaziale | € 2.995.057,23 |
| Politecnico di Bari | € 3.246.260,67 |
| Università degli studi di Bari "A. Moro" | € 2.678.191,41 |
| Università del Salento | € 2.080.490,69 |
| **TOTALE** | **€ 11.000.000,00** |

Ad ogni modo, ciascuna Parte sosterrà interamente i costi derivanti dalle attività di propria competenza, secondo quanto indicato nel piano finanziario approvato.

Con tale accordo, il soggetto capofila si impegna altresì a:

- ☑ rivestire il ruolo di interlocutore nei confronti della Regione Puglia, in quanto tale, curare la trasmissione del progetto insieme a tutti gli allegati richiesti; sottoscrivere gli atti necessari per la realizzazione del Progetto approvato e finanziato; produrre e consegnare, in tempo utile, gli atti, i documenti, le istanze, i ricorsi, i rendiconti, ed ogni altro atto necessario all'esecuzione puntuale del progetto ed alla concessione effettiva del finanziamento;
- ☑ fungere da intermediario per le comunicazioni tra Regione Puglia e Parti;
- ☑ svolgere la parte di Progetto di propria competenza, nel rispetto del Progetto stesso approvato, attuando ogni ragionevole sforzo al fine di sviluppare e completare con diligenza e nel rispetto dei tempi e costi programmati le attività di Progetto al fine di conseguire con impegno tutti i risultati previsti;
- ☑ adempiere agli obblighi di comunicazione e informazione.

Con tale accordo, inoltre, le Parti si impegnano a:

- ☑ concordare preventivamente ogni attività da svolgere nell'ambito del Progetto e porre in essere con massima cura e diligenza ogni azione finalizzata alla presentazione della domanda progettuale;
- ☑ svolgere la parte di Progetto di propria competenza, nel rispetto del Progetto stesso approvato, attuando ogni ragionevole sforzo al fine di sviluppare e completare con diligenza e nel rispetto dei tempi e dei costi programmati le attività di Progetto al fine di conseguire con impegno tutti i risultati previsti;
- ☑ mettere in atto ogni ragionevole sforzo per assicurare la massima accuratezza delle informazioni, dei documenti e degli oggetti resi disponibili alle altre Parti in relazione allo sviluppo delle attività;
- ☑ dare pronta comunicazione al DTA Scarl circa ogni eventuale ritardo temporale o scostamento dai risultati previsti dovesse insorgere nello svolgimento delle attività di Progetto e concordare con questi un piano di rientro nei tempi o di recupero dei requisiti tecnici;
- ☑ fornire con prontezza al DTA Scarl ogni informazione o documento necessari all'adempimento degli obblighi derivanti dall'Accordo;
- ☑ inviare al DTA Scarl le relazioni tecniche scritte sullo stato di avanzamento delle attività e sui risultati conseguiti, nonché tutta la documentazione completa delle quietanze di pagamento, necessaria alla presentazione dei rendiconti contabili parziali o finali, nei tempi e nelle modalità concordate. In particolare, ottemperare agli obblighi di rendicontazione;
- ☑ segnalare eventuali modifiche da apportare al cronoprogramma delle attività e della spesa;
- ☑ consentire e agevolare le eventuali attività di controllo da parte della Regione Puglia;
- ☑ adottare un sistema di contabilità separata o una codificazione contabile adeguata per tutte le transazioni relative alla realizzazione del Progetto, ferme restando le norme contabili nazionali;
- ☑ presentare la fidejussione, se e in quanto dovuta.

❖ Ciascun soggetto, alla data di presentazione della Domanda di Sovvenzione, ha dichiarato il possesso dei requisiti di ammissibilità di cui al comma 7 dell'art. 5 dell'Avviso, in dettaglio:
**DTA proponente:** i requisiti di ammissibilità richiesti sono stati tutti dichiarati, come da avviso, con la domanda di partecipazione (Allegato 1 Schema di Domanda). Le dichiarazioni sono state rese dal rappresentante legale del DTA - dott. Giuseppe Acierno.
**Politecnico di Bari partner:** organismo di ricerca con sede legale a Bari in via Amendola n. 126/b, CAP 70126; il possesso di tutti i requisiti di ammissibilità è stato reso con apposita DSAN firmata digitalmente dal rappresentante legale dott. Francesco Cupertino.

**Università degli Studi di Bari "Aldo Moro" partner:** organismo di ricerca con sede legale a Bari in piazza Umberto I, CAP 70121; il possesso di tutti i requisiti di ammissibilità è stato reso con apposita DSAN firmata digitalmente dal rappresentante legale dott. Stefano Bronzini.
**Università del Salento partner:** organismo di ricerca con sede legale a Lecce in piazza Tancredi n. 7, CAP 73100; il possesso di tutti i requisiti di ammissibilità è stato reso con apposita DSAN firmata digitalmente dal rappresentante legale dott. Fabio Pollice.

Lettera c del comma 7 dell'articolo 5 non trovarsi nella condizione di impresa in difficoltà così come definita dal Regolamento (UE) 2021/1237 del 23 luglio 2021 che modifica il Regolamento (UE) n. 651/2014.

La verifica è stata eseguita esclusivamente sull'impresa capofila, in ragione dello status di "enti pubblici" dei partner di progetto.

❖ ***Esclusione delle condizioni a) e/o b) punto 18) dell'art. 2 del Reg. (UE) n. 651/2014 relative alle imprese in difficoltà***

Si evidenzia che dall'analisi dei bilanci approvati, l'impresa non si trova in condizioni tali da risultare un'impresa in difficoltà, come definito dall'art. 2 del Regolamento di esenzione UE 651/2014.
In sintesi, di seguito, si riportano i dati di bilancio più significativi registrati negli ultimi due anni:

| Impresa: DTA scarl | 2021 (ultimo esercizio) | 2020 (penultimo esercizio) |
|---|---|---|
| **Patrimonio Netto** | 1.924.023 | 1.872.602 |
| Capitale | 150.000 | 150.000 |
| Riserva Legale | 44.199 | 43.935 |
| Altre Riserve | 1.723.902 | 1.673.386 |
| Utili/perdite portate a nuovo | 0 | 0 |
| Utile dell'esercizio (Perdita) | 5.922 | 5.281 |

Entrambi gli esercizi considerati si chiudono in utile e non registrano perdite portate a nuovo.

***Esclusione delle condizioni c) e d) punto 18) dell'art. 2 del Reg. (UE) n. 651/2014 relative alle imprese in difficoltà***

| Impresa: DTA scarl | Verifica |
|---|---|
| *c) qualora l'impresa sia oggetto di procedura concorsuale per insolvenza o soddisfi le condizioni previste dal diritto nazionale per l'apertura nei suoi confronti di una tale procedura su richiesta dei suoi creditori* | l'impresa risulta attiva come da verifica del certificato camerale |
| *d) qualora l'impresa abbia ricevuto un aiuto per il salvataggio e non abbia ancora rimborsato il prestito o revocato la garanzia, o abbia ricevuto un aiuto per la ristrutturazione e sia ancora soggetta a un piano di ristrutturazione* | Dai Bilanci degli ultimi due esercizi e dai relativi allegati non si rilevano "aiuti per imprese in difficoltà" |

Di seguito si riportano i requisiti attestati mediante DSAN:

Lettera d del comma 7 dell'articolo 5 non rientrare tra coloro che hanno ricevuto e, successivamente, non rimborsato o depositato in un conto bloccato, gli Aiuti individuati quali illegali o incompatibili dalla Commissione Europea (c.d. clausola Deggendorf), ovvero rientrare nella fattispecie precedentemente contemplata ed essere consapevoli che l'autorità concedente l'Aiuto di cui al presente Avviso procederà a detrarre dall'importo da erogare l'importo da rimborsare in base alla Decisione CE di recupero, comprensivo degli interessi maturati fino alla data di erogazione dell'Aiuto medesimo, anche nel caso in cui l'importo da erogare risulti inferiore all'importo da recuperare;

Lettera e del comma 7 dell'articolo 5 aver restituito o depositato in un conto vincolato alla restituzione (a disposizione di Autorità giudiziarie o comunque Autorità terze) le agevolazioni pubbliche godute per le quali è stata disposta la restituzione da parte delle Autorità statali e regionali, non per effetto di una decisione della Commissione Europea;
Lettera f del comma 7 dell'articolo 5 richiede di essere in regola con gli obblighi relativi al pagamento dei contributi previdenziali e assistenziali a favore dei lavoratori o essere in possesso della certificazione che attesti la sussistenza di crediti certi, liquidi ed esigibili vantati nei confronti di pubbliche amministrazioni: a tal riguardo il DTA ha prodotto il DURC che attesta la regolarità della posizione contributiva.
Lettera g del comma 7 dell'articolo 5 possedere la capacità di contrarre con la pubblica amministrazione, nel senso che nei confronti del Soggetto proponente non sia stata applicata la sanzione interdittiva di cui all'art. 9 comma 2 lett. c) del Decreto Legislativo n. 231 del 08 giugno 2001 e ss.mm.ii, o altra sanzione che comporti il divieto di contrarre con la pubblica amministrazione;
Lettera h del comma 7 dell'articolo 5 al fine dell'applicazione dell'art. 53 comma 16 ter del D. Lgs. 165/2001, introdotto dalla Legge n. 190/2012 (attività successiva alla cessazione del rapporto di lavoro - pantouflage o revolving doors), non avere conferito incarichi né concluso contratti di lavoro subordinato o autonomo con ex dipendenti della Regione Puglia, nel triennio successivo alla cessazione del loro rapporto, laddove questi nell'esercizio di poteri autoritativi o negoziali, abbiano svolto, negli ultimi tre anni di servizio, attività di cui sia stato destinatario il Richiedente. Non rientrano in questa fattispecie, nel caso di Richiedente che sia Ente Pubblico, i contratti stipulati a seguito di procedure di evidenza pubblica realizzate in conformità con le pertinenti normative in materia di contratti pubblici e reclutamento del personale;
Lettera i del comma 7 dell'articolo 5 non operare o andare ad operare per effetto del Progetto nei Settori Esclusi;
Lettera j del comma 7 dell'articolo 5 non avere ottenuto altri Aiuti sul medesimo Progetto in violazione alle disposizioni relative al cumulo di cui all'art. 8 del RGE e non avere usufruito in precedenza di altri finanziamenti pubblici finalizzati alla realizzazione, anche parziale, delle stesse spese previste nel progetto;
Lettera k del comma 7 dell'articolo 5 essere nel pieno e libero esercizio dei propri diritti e non trovarsi in stato di fallimento, liquidazione coatta, liquidazione volontaria, scioglimento, concordato preventivo e ogni altra procedura concorsuale prevista dal Regio Decreto n. 267 del 16 marzo 1942 e ss.mm.ii. e da altre leggi speciali, né avere in corso un procedimento per la dichiarazione di una di tali situazioni nei propri confronti.
Lettera l del comma 7 dell'articolo 5 essere in regola con la normativa antimafia di cui al D. Lgs 159/2011 e s.m.i;
Lettera m del comma 7 dell'articolo 5 essere in regola con il rispetto delle norme in materia di salute e sicurezza sui luoghi di lavoro ai sensi del decreto legislativo 9 aprile 2008, n. 81 (Attuazione dell'articolo 1 della legge 3 agosto 2007, n. 123, in materia di tutela della salute e della sicurezza nei luoghi di lavoro), nonché operare nel rispetto delle vigenti norme edilizie ed urbanistiche, del lavoro, con particolare riferimento agli obblighi contributivi, del contratto collettivo nazionale per il settore di appartenenza e, se esistente, anche del contratto collettivo territoriale, che siano stati stipulati dalle organizzazioni sindacali dei lavoratori e dalle associazioni dei datori di lavoro comparativamente più rappresentative sui piano nazionale, della prevenzione degli infortuni e della salvaguardia dell'ambiente;
Lettera n del comma 7 dell'articolo 5 soddisfare la clausola sociale, prevista ai sensi del Regolamento regionale n. 31 del 2009, pubblicato sui Bollettino Ufficiale della Regione Puglia n. 191 del 30/11/2009, che disciplina la legge Regionale n. 28 del 26/10/2006 in materia di contrasto al lavoro non regolare;
Lettera o del comma 7 dell'articolo 5 non essere stato destinatario, nei 6 anni precedenti la data di presentazione della domanda di agevolazione, di provvedimenti di revoca delle agevolazioni pubbliche ad eccezione di quelle derivanti da rinunce da parte delle imprese;
Lettera p del comma 7 dell'articolo 5 essere in possesso del bilancio dell'ultimo esercizio approvato e depositato presso la CCIAA, se previsto;
Lettera q del comma 7 dell'articolo 5 non trovarsi nelle condizioni di controllo e di collegamento, diretto o indiretto, di tipo societario, o attraverso cariche ricoperte da soci o amministratori, o in generale non trovarsi, nell'ambito del raggruppamento, in una delle condizioni definite dall'art. 2359 del Codice civile o in una delle condizioni definite dai paragrafi 2 e 3 dell'articolo 3 dell'Allegato I al Regolamento 651/ 2014/UE;
Lettera r del comma 7 dell'articolo 5 possedere una capacità amministrativa, finanziaria e operativa adeguata a portare a termine il Progetto ai sensi dell'art. 125, comma 3 lettera d) del REG SIE. Tale requisito è verificato:

i. Nel caso in cui il Richiedente, per effetto del regime fiscale e contabile applicato, sia in grado di determinare il patrimonio netto sulla base del rapporto fra il patrimonio netto del Richiedente (PN) e il costo dell'Investimento a suo carico (I) al netto della corrispondente Sovvenzione concedibile (S), secondo la seguente formula:

$$\frac{PN}{I-S} > 100\%$$

Il patrimonio netto preso a riferimento è quello risultante nell'ultimo Bilancio approvato, presentato e depositato.

Tale verifica è stata effettuata utilizzando il bilancio relativo all'esercizio 2021 per il soggetto proponente, allegato alla Domanda di Sovvenzione e per i partner verificando i bilanci pubblicati sui loro siti istituzionali nella sezione "Amministrazione trasparente".
La verifica ha dato esito positivo considerando il patrimonio netto complessivo dei partecipanti, non rendendosi necessario un incremento del Patrimonio netto.

Ai sensi del comma 8 dell'articolo 5 il DTA ha presento le richieste per le autorizzazioni necessarie per realizzare gli Investimenti previsti nel Progetto presso l'Airport Test Bed ubicato nell'aeroporto Marcello Arlotta di Grottaglie (TA) presso l'Airport Test Bed ubicato nell'aeroporto di Taranto-Grottaglie, comprese tutte le sub concessioni ed autorizzazioni necessarie all'attività aeronautica, da svolgersi secondo le modalità e le prescrizioni indicate da ENAC, nonché secondo le direttive operative di Aeroporti di Puglia.

Come riportato nella RELAZIONE TECNICO DESCRITTIVA a firma dell'Ing. Alessandro PASTORE e allegata al "Progetto di recupero e di riqualificazione di una porzione del fabbricato denominato "Ex Caserma dei VV.F. per la realizzazione di un'infrastruttura di ricerca P.N.I.R. di rilevanza regionale" presentato dal proponente, risulta che:

A. sul progetto non è necessario acquisire alcun parere preliminare da parte di ENAC e /o di Aeroporti di Puglia S.p.A.
B. l'inizio dei lavori è subordinato a:
   a. Presentazione di una Segnalazione Certificata di Inizio Attività ai sensi dell'art. 22 del D.P.R. n.380/2001, presso la struttura tecnica del Comune di Grottaglie. La SCIA è immediatamente efficace dal momento della presentazione. Alla SCIA dovranno essere allegati gli elaborati di progetto degli impianti (D.M. n. 37/2008).
   b. Deposito del progetto delle strutture in acciaio (soppalco) presso la Sezione di Edilizia Sismica della Provincia di Taranto per il tramite del Comune di Grottaglie. Non è necessario l'acquisizione dell'Attestato di Deposito.
   c. Trasmissione di una scheda/asseverazione a firma del tecnico progettista da parte del Post Holder Progettazione (aeroporti di Puglia) all'ENAC- Direzione Sviluppo e Approvazione Progetti- (Circolare ENAC n. 59804 del 17/05/2022).
   d. Notifica preliminare all'Azienda Unità Sanitaria Locale ed alla Direzione Provinciale del Lavoro territorialmente competenti – art. 99 D. Lgs n. 81/2008.

Da un esame della documentazione presentata dal proponente, nessuno degli atti di cui al precedente elenco risulta essere stato già acquisito.
Tali autorizzazioni dovranno essere possedute alla data della prima erogazione e fino all'erogazione del saldo.

**1.4 Verifica delle Spese ammissibili (ex articolo 6 dell'Avviso)**

Nell'ambito del progetto di potenziamento dell'infrastruttura di ricerca di rilevanza regionale "Airport Test Bed" di Taranto-Grottaglie, proposto da Distretto Tecnologico Aerospaziale (DTA), è previsto il recupero e riqualificazione di una porzione del fabbricato denominato "ex – caserma dei VVFF" per la realizzazione di una infrastruttura di ricerca PVIR di rilevanza regionale, presso l'aeroporto "Marcello Arlotta" di Grottaglie. L'obiettivo generale del progetto è quello di realizzare una infrastruttura di ricerca "Airport Test Bed" presso l'aeroporto di Taranto Grottaglie.
Attraverso una ridistribuzione degli ambienti interni e nel rispetto della sagoma e della volumetria esistente si determineranno 4 aree con destinazioni differenti ma collegate tra loro fisicamente e funzionalmente:

1) Area laboratori di ricerca;
2) Area parking aeromobili;
3) Area Uffici e aule per la formazione;
4) Area esterna con il posizionamento di n.3 container aventi carattere della temporaneità.

Per la quantificazione economica dei lavori è stato redatto apposto Computo Metrico Estimativo utilizzando l'Elenco Regionale dei prezzi delle opere pubbliche in Puglia – Edizione 2019, oltre che apposite analisi prezzi per la fornitura e posa in opera di alcuni macchinari non contemplati nel suddetto Elenco Regionale. Con nota prot. n.461-S/DTA/22 del 12/11/2022 relativa alla trasmissione di documentazione integrativa a seguito di richiesta da parte del Dipartimento Sviluppo Economico - Sezione Ricerca e Relazioni Internazionali della Regione Puglia giusta nota prot. AOO_144/PROT/0003329 del 28/10/2022, il DTA ha trasmesso, tra l'altro, idonei preventivi a giustificazione delle voci relative alla fornitura del materiale utilizzate nelle suddette analisi prezzi.
L'importo complessivo stimato ammonta a € 551.585,00, comprensivo di oneri della sicurezza pari a € 13.355,82, inferiore al limite del 20% del costo complessivo dell'investimento ammesso (in conformità all'art.6, comma 3 – lettera "e" dell'Avviso).
Sono state esposte spese per progettazione, direzione lavori e supporto alla progettazione per complessivi € 443.460,00, inferiore al limite del 5% del costo complessivo dell'investimento ammesso (in conformità all'art.6, comma 8 dell'Avviso) e a supporto di tale importo vi sono i relativi preventivi.
La porzione di fabbricato così ristrutturato ospiterà i laboratori di seguito riportati:

- Laboratorio Piattaforme e sistemi di propulsione alternativa con annessi banchi prova; per il suo attrezzamento sono stati richiesti € 1.931.539,00 attraverso la presentazione di una serie di preventivi come di seguito riportati:
  - preventivo n.192 del 31/05/2022 della "Idea75 s.r.l." pari a € 603.900,00 per *Banchi da laboratorio attrezzati*;
  - preventivi di fornitori vari pari a € 301.773,10 per *Banco prova per celle a combustibile in sistemi propulsivi ibridi elettrici*;
  - preventivi di fornitori vari pari a € 319.072,70 per *Banco prova eliche e micro- turboshaft for UAV*;
  - preventivi di fornitori vari pari a € 442.061,00 per *Sistema per il testing di powertrain*;
  - preventivi di fornitori vari pari a € 229.107,00 per *Banco prova fuel system*;
  - preventivi di fornitori vari pari a € 35.625,00 per *Flight Simulation*.
- Laboratorio GNSS Augmented; per il suo attrezzamento sono stati richiesti € 1.671.004,00 attraverso la presentazione di una serie di preventivi come di seguito riportati:
  - preventivo della "Rohde & Schwarz Italia S.p.A." pari a € 216.300,00 (con IVA pari a € 263.886,00) per *Oscilloscopio 2x*;
  - preventivo della "Rohde & Schwarz Italia S.p.A." pari a € 46.970,00 per *Chamber 1 da Banco*;
  - preventivo della "Rohde & Schwarz Italia S.p.A." pari a € 10.230,50 (con IVA pari a € 12.481,21) per *Power Supplies 1 – 2 – 3*;
  - preventivo della "Rohde & Schwarz Italia S.p.A." pari a € 1.683,50 (con IVA pari a € 2.053,87) per *Generatore di Funzione*;
  - preventivo della "Rohde & Schwarz Italia S.p.A." pari a € 169.029,00 (con IVA pari a € 206.215,38) per *Analizzatore Vettoriale*;
  - preventivo della "Thorlabs Inc." pari a € 81.700,40 (con IVA pari a € 99.674,49) per *Optical tables, benches & components*;
  - preventivo n. OF2091891 del 27/05/2022 della "APEX Technologies" pari a € 140.030,00 (con IVA pari a € 170.836,60) per *Ultra High resolution Optical Spectrum Analyzer;*
  - preventivo n.1064 del 24/05/2021 della "Over The Net" pari a € 20.325,20 per *WORKSTATION;* il preventivo è già comprensivo di IVA, mentre nel prospetto riepilogativo compilato dal proponente l'IVA viene nuovamente applicata producendo un maggior importo di € 4.471,50 che va, pertanto, decurtato. Con nota prot. n.461-S/DTA/22 del 12/11/2022 relativa alla trasmissione di documentazione integrativa a seguito di richiesta da parte del Dipartimento Sviluppo Economico - Sezione Ricerca e Relazioni Internazionali della Regione Puglia giusta nota prot. AOO_144/PROT/0003329 del 28/10/2022, il DTA ha dichiarato che trattasi di mero errore di trascrizione, confermando che l'importo per il quale è richiesta l'agevolazione è quello esposto nel preventivo e pari a € 20.325,20 e non quello riportato nel prospetto riepilogativo. Inoltre, vanno anche stralciati complessivi € 439,20 (comprensivi di IVA) relativi ad estensione di garanzia a 5 anni;
  - preventivo n. 905780 del 27/05/2022 della "ACUTRONIC" per *Tavolo Rotante* pari a CHF 80.850,00 nella configurazione ad asse orizzontale e pari CHF 105.270,00 nella configurazione ad asse sia orizzontale che verticale*;* nel prospetto riepilogativo il proponente espone un importo richiesto al netto di IVA pari a € 105.270,00 (con IVA 128.429,40), ossia alla seconda configurazione;
  - preventivo della "Rohde & Schwarz Italia S.p.A." pari a € 247.562,00 (con IVA pari a € 302.025,64) per *High Level GNSS Simulator 6 GHz*;
  - preventivo della "Rohde & Schwarz Italia S.p.A." pari a € 339.045,00 (con IVA pari a € 413.634,90) per *Articoli 40 GHz*.

Alla luce delle decurtazioni applicate, l'importo complessivo ammesso ad agevolazione per il Laboratorio GNSS Augmented risulta essere pari a € 1.666.093,29 a fronte di un importo richiesto € 1.671.004,00, con una decurtazione di € 4.910,70;

- Laboratorio Sostenibilità Ambientale; per il suo attrezzamento sono stati richiesti € 1.151.777,00 attraverso la presentazione di una serie di preventivi come di seguito riportati:
  - preventivo n. QUO210401A del 01/04/2021 della "MONTFORT Laser GmbH" pari a € 79.000,00 (con IVA pari a € 96.380,00) per *Sorgente Laser;*
  - preventivo del 26/05/2022 della "StellarNet Inc." pari a $ 11.702,50 per *Spettrometro compatto multicanale;*
  - preventivo n. 095-270522 del 27/05/2022 della "LTB LaserTechnik Berlin" pari a € 56.110,00 (con IVA pari a € 68.460,30) per *Spettrometro Escelle con ICCD;*
  - preventivo n. PKIOE22070 del 20/06/2022 della "Planetek Italia s.r.l." pari a € 538.020,00 per *Workstations, GCS e Server;*
  - preventivo della "DJI" pari a € 12.628,00 (con IVA pari a € 5.406,16) per *Sensore Laserscanner;*
  - preventivo della "DJI" pari a € 11.929,00 (con IVA pari a € 14.553,38) per *Sensore Ottico Infrarosso;*
  - preventivo della "DJI" pari a € 6.150,00 (con IVA pari a € 7.503,00) per *Sensore Multispettrale;*
  - preventivo della "DJI" pari a € 10.566,00 (con IVA pari a € 13.012,52) per *Matrice 300 RTK;*
  - preventivo della "AEROMOTUS" pari a $ 46.000,00 per *Sensore Iperspettrale;*
  - preventivo n. AE3D-MS-0157/220525 del 25/05/2022 della "Aermatica3D s.r.l." pari a € 198.634,30 (IVA inclusa) per *Camera Iperspettrale;*
  - preventivo n. 20220531/2172/UoS del 31/05/2022 della "Meteomatics AG" pari a € 101.000,00 (con IVA pari a € 123.220,00) per *Meteodrone;* nel preventivo sono quotate anche spese relative a supporto on – line per € 18.000,00 (con IVA pari a € 21.960,00) e pilot training per € 13.000,00 (con IVA pari a € 15.860,00) che il DTA, con nota prot. n.461-S/DTA/22 del 12/11/2022 relativa alla trasmissione di documentazione integrativa a seguito di richiesta da parte del Dipartimento Sviluppo Economico - Sezione Ricerca e Relazioni Internazionali della Regione Puglia giusta nota prot. AOO_144/PROT/0003329 del 28/10/2022, ha dichiarato essere inquadrabili alla voce 3a dell'articolo 6 "impianti o complessi di strumenti scientifici" dellavviso e che tali spese sono da considerarsi un tutt'uno con lo strumento scientifico in oggetto (drone) in quanto rappresentano una spesa one-off relativa al Training del Pilot (abilitante, necessario e indispensabile per usare lo strumento) e l'acquisto preventivo e anticipato di spare parts chiave dell'oggetto;
  - preventivi di fornitori vari ("DJI" e "AGISOFT") pari a € 11.132,78 per *Monitoraggio Infrastrutture Civili.*
- Laboratorio Advanced Computing; per il suo attrezzamento sono stati richiesti € 1.025.789,00 attraverso la presentazione di una serie di preventivi come di seguito riportati:
  - preventivi di fornitori vari pari a € 140.442,20 (con IVA pari a € 170.591,27) per *Sensori wearable - UX & WL;*
  - preventivo n. RM_31 _ UNIBA SKYL VIP del 10/06/2022 della "Br@inIT" pari a € 630.000,00 (con IVA pari a € 768.600,00) per *VIP DOME PRO*; nel preventivo sono quotate anche spese relative a servizi professionali vari (Installazione, Configurazione, Training) per € 70.000,00 (con IVA pari a € 85.400,00) e spedizione per € 50.000,00 (con IVA pari a € 61.000,00) che il DTA, con nota prot. n.461-S/DTA/22 del 12/11/2022 relativa alla trasmissione di documentazione integrativa a seguito di richiesta da parte del Dipartimento Sviluppo Economico - Sezione Ricerca e Relazioni Internazionali della Regione Puglia giusta nota prot. AOO_144/PROT/0003329 del 28/10/2022, ha dichiarato essere un tutt'uno con lo strumento scientifico in oggetto in quanto rappresentano una spesa one-off relativa alla messa in opera e al training dell'operatore (abilitanti, necessari e indispensabili per usare lo strumento), così come il costo di spedizione è ineludibilmente associato allo strumento, risultando tutti i suddetti costi associati alla capitalizzazione del cespite principale;
  - preventivo della "Microsoft Azure" pari a € 60.228,00 (con IVA pari a € 73.478,16) per *Servizio Cloud per il Machine Learning su macchine virtuali HPC (High Performance Computing);*
  - preventivo della "NVIDIA" pari a € 426,00 (con IVA pari a € 519,72) per *Scheda grafica JETSON TX2 MODULE - 900-83310-0001-000;*
  - preventivo della "NVIDIA" pari a € 1.892,00 (con IVA pari a € 2.308,24) per *Core JETSON AGX ORIN DEVELOPMENT KIT - 945-13730-0005-000";*
  - preventivo della "HP Development Company, L.P." pari a € 8.436,00 (con IVA pari a € 10.291,80) per *Working Station per lo sviluppo software.*
- Laboratorio Paylab; per il suo attrezzamento sono stati richiesti € 1.253.476,20 attraverso la presentazione di una serie di preventivi come di seguito riportato:

- preventivo della "National Instruments Corporation" pari a € 147.426,50 (con IVA pari a € 179.860,33) per *Sistema DAQ National Instruments;*
- preventivo della "DIGIKEY" pari a $ 31.834,56 per *Oscilloscopi 100MHz e 1GHz;*
- preventivo della "DELL" pari a € 5.460,88 per *Workstation;*
- preventivo n. 26385 del 24/05/2022 della "DSPM Industria s.r.l." pari a € 18.815,00 (con IVA pari a € 22.954,30) per *Shaker per test vibrazionali componentistica;* il preventivo presentato espone un importo superiore a quello esposto dal proponente come agevolazione richiesta nel relativo prospetto di sintesi degli investimenti richiesti. Con nota prot. n.461-S/DTA/22 del 12/11/2022 relativa alla trasmissione di documentazione integrativa a seguito di richiesta da parte del Dipartimento Sviluppo Economico - Sezione Ricerca e Relazioni Internazionali della Regione Puglia giusta nota prot. AOO_144/PROT/0003329 del 28/10/2022, il DTA ha dichiarato che il preventivo esposto si riferisce a 3 prodotti, mentre con la proposta GATB si intende acquistare solo 2 dei prodotti indicati nel preventivo ed in particolare i prodotti con codice articolo PM-440 e codice articolo PM-HE per un valore pari a € 11.820,00 (con IVA pari a € 14.420,00) come effettivamente riportato nel prospetto di sintesi degli investimenti richiesti;
- preventivo n. 22OFC.00562 del 23/05/2022 della "C.A.E.N S.p.a." pari a € 58.000,00 (con IVA € 70.760,00) per *Dotazione Monitoraggio Radiologico;* il preventivo presentato espone un importo superiore a quello esposto dal proponente come agevolazione richiesta nel relativo prospetto di sintesi degli investimenti richiesti. Con nota prot. n.461-S/DTA/22 del 12/11/2022 relativa alla trasmissione di documentazione integrativa a seguito di richiesta da parte del Dipartimento Sviluppo Economico - Sezione Ricerca e Relazioni Internazionali della Regione Puglia giusta nota prot. AOO_144/PROT/0003329 del 28/10/2022, il DTA ha dichiarato che per mero errore materiale nel prospetto di sintesi è stato riportato il valore di € 56.245,00 (con IVA e 68.619,00) a fronte del preventivo pari a e 58.000,00 (con IVA € 70.760,00). Si deve considerare quindi che l'effettivo importo richiesto come agevolazione sia quello riportato nel preventivo e NON quello riportato erroneamente nel prospetto di sintesi;
- preventivi di fornitori vari pari a € 703.433,70 per *Sistema mobile dinamico di supporto alle decisioni per condizioni per il monitoraggio e mini Data Center per il deployment di servizi relativi al monitoraggio*;
- preventivi di fornitori vari pari a € 245.512,33 per *Laboratorio di Elettronica, Mars ed Elettromeccanica*;
- infine viene riportato un ulteriore preventivo di fornitori vari pari a € 66.026,40 per *DRONE PER TELECOMUNICAZIONI* ma nel relativo prospetto di sintesi degli investimenti richiesti non vi è traccia di richiesta per tale strumentazione. Con nota prot. n.461-S/DTA/22 del 12/11/2022 relativa alla trasmissione di documentazione integrativa a seguito di richiesta da parte del Dipartimento Sviluppo Economico - Sezione Ricerca e Relazioni Internazionali della Regione Puglia giusta nota prot. AOO_144/PROT/0003329 del 28/10/2022, il DTA ha dichiarato che per mero errore materiale il prospetto di sintesi NON riporta il costo del DRONE PER TELECOMUNICAZIONI per € 66.026,40 per il quale è stata anche proposta la distinta del costo.

Alla luce delle varie integrazioni e chiarimenti forniti dal DTA, l'importo complessivo ammesso ad agevolazione per il Laboratorio PayLab risulta essere pari a € 1.321.643,60 a fronte di un importo richiesto di € 1.253.476,20, con una maggiore spesa di € 68.167,40;

- Allestimento aree IR; per il suo attrezzamento sono stati richiesti € 68.633,20 attraverso la presentazione di una serie di preventivi come di seguito riportato:
  - preventivi di fornitori vari pari a € 8.095,30 per *Allestimento Area Uffici*;
  - preventivi di fornitori vari pari a € 3.538,92 per *Allestimento Sala Briefing*;
  - preventivi di fornitori vari pari a € 1.148,13 per *Allestimento Area Ristoro*;
  - preventivi di fornitori vari pari a € 38.631,72 per *Allestimento Hangar*;
  - preventivi di fornitori vari pari a € 5.677,87 per *Allestimento Officina*;
  - preventivi di fornitori vari pari a € 11.541,26 per *Strumenti di Laboratorio*.

Inoltre, la proposta progettuale prevede anche di utilizzare alcuni spazi sotto la torre di controllo per l'allestimento dei seguenti ulteriori laboratori, il cui lay-out delle attrezzature e apparecchiature previste è stato presentato da DTA con nota prot. n.461-S/DTA/22 del 12/11/2022 relativa alla trasmissione di documentazione integrativa a seguito di richiesta da parte del Dipartimento Sviluppo Economico - Sezione Ricerca e Relazioni Internazionali della Regione Puglia giusta nota prot. AOO_144/PROT/0003329 del 28/10/2022.

- Infrastrutture basate su tecnologie abilitanti (*Data Center*); per il suo attrezzamento sono stati richiesti € 971.357,00 attraverso la presentazione di un unico preventivo come di seguito riportato:
  - preventivo n. PAGAP021-22 del 22/06/2022 della "EXPRIVIA S.p.A." pari a € 796.195,00 per *Fornitura di una infrastruttura IT basata su AWS Outpost*; il preventivo è stato inizialmente presentato sotto forma di canone

mensile per 15 mensilità e, per tale ragione, la relativa somma è stata ritenuta non ammissibile ai sensi dell'art.6 – comma 6 dell'Avviso. Con nota PEC del 18/11/2022 relativa alla trasmissione di ulteriore documentazione integrativa, sempre a seguito di richiesta da parte del Dipartimento Sviluppo Economico - Sezione Ricerca e Relazioni Internazionali della Regione Puglia giusta nota prot. AOO_144/PROT/0003329 del 28/10/2022, il DTA ha trasmesso il preventivo aggiornato PAGAP031-II-22 del 18/11/2022 della "EXPRIVIA S.p.A." sempre pari a € 796.195,00 ma non più sotto forma di canone mensile bensì di fornitura a corpo;

- Ambiente *Real Flight Test*; per il suo attrezzamento sono stati richiesti € 1.930.000,00 attraverso la presentazione di un unico preventivo come di seguito riportato:
  - preventivo n. O194/2021 VER 4 del 17/06/2022 della "MILANO SYSTEMS S.r.l." pari a € 1.930.000,00 per *Sistema di Monitoraggio e sorveglianza aerea, Sistema Ottico mobile di Tracking, Sistema di comando e controllo.*

Di seguito si riporta la tabella riepilogativa dei costi esposti, dell'agevolazione richiesta e della spesa ammessa. Si fa presente che per quanto attiene l'IVA, con nota prot. n.461-S/DTA/22 del 12/11/2022 relativa alla trasmissione di documentazione integrativa a seguito di richiesta da parte del Dipartimento Sviluppo Economico - Sezione Ricerca e Relazioni Internazionali della Regione Puglia giusta nota prot. AOO_144/PROT/0003329 del 28/10/2022, il DTA ha dichiarato che "*L'IVA rappresenta un costo eleggibile limitatamente al caso in cui NON sia detraibile. L'IVA relativa ai costi sostenuti da DTA è detraibile, quindi non partecipa alla composizione della quota richiesta in agevolazione. Al contrario, per Università del Salento, Università di Bari e Politecnico di Bari, l'IVA rappresenta un costo NON detraibile, ciò la rende un costo eleggibile. Per tale motivo i costi che sono direttamente sostenuti da DTA sono computati ai fini del calcolo dell'agevolazione al netto dell'IVA, i costi che saranno sostenuti dalle Università indicate sono computati ai fini del calcolo dell'agevolazione inclusivi di IVA.*"

| **Spese per Progettazione, Direzione Lavori e Consulenze Specialistiche** | | | | |
|---|---|---|---|---|
| Voce di spesa | Costo (€) (IVA esclusa) | Costo (€) (IVA inclusa) | Agevolazione richiesta (€) | Spesa ammessa (€) |
| Spese Tecniche per la prog. DEF.-ESEC.- Coordinamento Sicurezza, D.L. e Collaudo Statico e Relazione Geologica | 123.460,00 | 150.987,20 | 123.460,00 | 123.460,00 |
| Arthur D. Little - Supporto alla progettazione per il potenziamento dell'infrastruttura di ricerca di rilevanza regionale "Airport Test Bed" di Taranto-Grottaglie | 320.000,00 | 390.400,00 | 320.000,00 | 320.000,00 |
| **Totale dotazione** | **443.460,00** | **541.387,20** | **443.460,00** | **443.460,00** |
| **Opere murarie ed impiantistiche** | | | | |
| Voce di spesa | Costo (€) (IVA esclusa) | Costo (€) (IVA inclusa) | Agevolazione richiesta (€) | Spesa ammessa (€) |
| Demolizione, rimozione e scavi | 14.943,12 | 18.230,61 | 14.943,12 | 14.943,12 |
| Opere edili | 148.157,52 | 180.752,17 | 148.157,52 | 148.157,52 |
| Opere strutturali | 109.981,05 | 134.176,88 | 109.981,05 | 109.981,05 |
| Infissi | 71.572,36 | 87.318,28 | 71.572,36 | 71.572,36 |
| Pareti di cristallo, ringhiere e parapetti | 11.023,03 | 13.448,10 | 11.023,03 | 11.023,03 |
| Impianto idrico sanitario ed accessori | 7.459,50 | 9.100,59 | 7.459,50 | 7.459,50 |
| Impianto fotovoltaico | 62.133,27 | 75.802,59 | 62.133,27 | 62.133,27 |
| Impianto elettrico | 46.051,81 | 56.183,21 | 46.051,81 | 46.051,81 |
| Impianto di climatizzazione | 32.607,50 | 39.781,15 | 32.607,50 | 32.607,50 |
| Impianti ausiliari di | 34.300,24 | 41.846,29 | 34.300,24 | 34.300,24 |

| | | | | |
|---|---|---|---|---|
| supervisione | | | | |
| Oneri per la sicurezza | 13.355,82 | 16.294,10 | 13.355,82 | 13.355,82 |
| Imprevisti, Allacci | | 1.378,79 | 1.378,79 | 1.378,79 |
| **Totale dotazione** | **551.585,22** | **674.312,76** | **552.964,01** | **552.964,01** |
| **Laboratorio Piattaforme** | | | | |
| Voce di spesa | Costo (€) (IVA esclusa) | Costo (€) (IVA inclusa) | Agevolazione richiesta (€) | Spesa ammessa (€) |
| Banco da laboratorio attrezzati | 495.000,00 | 603.900,00 | 603.900,00 | 603.900,00 |
| Banco prova per celle a combustibile in sistemi propulsivi ibridi elettrici | 247.355,00 | 301.773,00 | 301.773,00 | 301.773,00 |
| Banco prova eliche e micro- turboshaft for UAV | 261.535,00 | 319.073,00 | 319.073,00 | 319.073,00 |
| Sistema per il testing di powertrain ibridi | 362.345,00 | 442.061,00 | 442.061,00 | 436.014,68 |
| Banco prova fuel system | 187.793,00 | 229.107,00 | 229.107,00 | 222.970,68 |
| Flight Simulation | 29.107,00 | 35.625,00 | 35.625,00 | 35.625,00 |
| **Totale dotazione** | **1.583.135,00** | **1.931.539,00** | **1.931.539,00** | **1.931.539,00** |
| **Laboratorio GNSS** | | | | |
| Voce di spesa | Costo (€) (IVA esclusa) | Costo (€) (IVA inclusa) | Agevolazione richiesta (€) | Spesa ammessa (€) |
| Oscilloscopio 2x | 216.300,00 | 263.886,00 | 263.886,00 | 263.886,00 |
| Chamber 1 da banco | 38.500,00 | 46.970,00 | 46.970,00 | 46.970,00 |
| Power supplies 1 – 2 – 3 | 10.230,50 | 12.481,21 | 12.481,21 | 12.481,21 |
| Generatore di funzione | 1.683,50 | 2.053,87 | 2.053,87 | 2.053,87 |
| Analizzatore di rete vettoriale | 169.029,00 | 206.215,38 | 206.215,38 | 206.215,38 |
| Optical tables, benches & components | 81.700,40 | 99.674,49 | 99.674,49 | 99.674,49 |
| OSA | 140.030,00 | 170.836,60 | 170.836,60 | 170.836,60 |
| Workstation | 20.325,00 | 24.796,50 | 24.796,50 | 19.885,80 |
| Tavolo rotante | 105.270,00 | 128.429,40 | 128.429,40 | 128.429,40 |
| Articoli 6 GHz | 247.562,00 | 302.025,64 | 302.025,64 | 302.025,64 |
| Articoli 40 GHz | 339.045,00 | 413.634,90 | 413.634,90 | 413.634,90 |
| **Totale dotazione** | **1.369.675,40** | **1.671.003,99** | **1.671.003,99** | **1.666.093,29** |
| **Laboratorio Sostenibilità Ambientale** | | | | |
| Voce di spesa | Costo (€) (IVA esclusa) | Costo (€) (IVA inclusa) | Agevolazione richiesta (€) | Spesa ammessa (€) |
| Sorgente laser | 79.000,00 | 96.380,00 | 96.380,00 | 96.380,00 |
| Spettrometro compatto multicanale | 10.871,62 | 13.263,38 | 13.263,38 | 13.263,38 |
| Spettrometro Escelle con ICCD | 56.110,00 | 68.460,30 | 68.460,30 | 68.460,30 |
| Workstations, GCS e Server | 441.000,00 | 538.020,00 | 538.020,00 | 538.020,00 |
| Sensore Laserscanner | 12.628,00 | 15.406,16 | 15.406,16 | 15.406,16 |
| Sensore Ottico Infrarosso | 11.929,00 | 14.553,38 | 14.553,38 | 14.553,38 |
| Sensore Multispettrale | 6.150,00 | 7.503,00 | 7.503,00 | 7.503,00 |
| Matrice 300k | 10.566,00 | 13.012,52 | 13.012,52 | 13.012,52 |
| Sensore Iperspettrale | 42.780,00 | 52.191,60 | 52.191,60 | 52.191,60 |
| Camera Iperspettrale | 162.815,00 | 198.634,30 | 198.634,30 | 198.634,30 |
| Meteodrone | 101.000,00 | 123.220,00 | 123.220,00 | 123.220,00 |

| | | | | |
|---|---|---|---|---|
| Monitaraggio Infrastrutture civili | 9.125,23 | 11.132,78 | 11.132,78 | 11.132,78 |
| **Totale dotazione** | **943.974,85** | **1.151.777,42** | **1.151.777,42** | **1.151.777,42** |
| **Laboratorio Advanced Computing** | | | | |
| Voce di spesa | Costo (€) (IVA esclusa) | Costo (€) (IVA inclusa) | Agevolazione richiesta (€) | Spesa ammessa (€) |
| Sensori Wearable | 140.442,20 | 170.591,27 | 170.591,27 | 170.591,27 |
| VIP DOME PRO | 630.000,00 | 768.600,00 | 768.600,00 | 768.600,00 |
| Servizio Cloud per il Machine Learning su macchine virtuali HPC (High Performance Computing) | 60.228,00 | 73.478,16 | 73.478,16 | 73.478,16 |
| NVIDIA JETSON TX2 MODULE - 900-83310-0001-000 | 426,00 | 519,72 | 519,72 | 519,72 |
| NVIDIA JETSON AGX ORIN DEVELOPMENT KIT - 945-13730-0005-000 | 1.892,00 | 2.308,24 | 2.308,24 | 2.308,24 |
| 4 Working Station per lo sviluppo software | 8.436,00 | 10.291,80 | 10.291,80 | 10.291,80 |
| **Totale dotazione** | **841.424,10** | **1.025.789,19** | **1.025.789,19** | **1.025.789,19** |
| **Laboratorio Paylab** | | | | |
| Voce di spesa | Costo (€) (IVA esclusa) | Costo (€) (IVA inclusa) | Agevolazione richiesta (€) | Spesa ammessa (€) |
| Sistema DAQ National Instruments | 147.426,50 | 179.860,33 | 179.860,33 | 179.860,33 |
| Oscilloscopi 100MHz e 1GHz | 29.647,18 | 36.169,56 | 36.169,56 | 36.169,56 |
| Workstation DELL | 4.476,13 | 5.460,88 | 5.460,88 | 5.460,88 |
| Shaker per test vibrazionali componentistica (Dynalab PM-440) | 11.820,00 | 14.420,40 | 14.420,40 | 14.420,40 |
| Dotazione Monitoraggio Radiologico | 58.000,00 | 70.760,00 | 70.760,00 | 70.760,00 |
| Sistema mobile dinamico di supporto alle decisioni per condizioni per il monitoraggio e mini Data Center per il deployment di servizi relativi al monitoraggio | 576.585,00 | 703.433,70 | 703.433,70 | 703.433,70 |
| Laboratorio di Elettronica, Mars ed Elettromeccanica | 201.239,61 | 245.512,33 | 245.512,33 | 245.512,33 |
| Drone per telecomunicazioni | 54.120,00 | 66.026,40 | 66.026,40 | 66.026,40 |
| **Totale dotazione** | **1.083.314,42** | **1.321.643,60** | **1.321.643,60** | **1.321.643,60** |
| **Allestimento Aree IR** | | | | |
| Voce di spesa | Costo (€) (IVA esclusa) | Costo (€) (IVA inclusa) | Agevolazione richiesta (€) | Spesa ammessa (€) |
| Allestimento Area Uffici | 6.635,49 | 8.095,30 | 8.095,30 | 8.095,30 |
| Allestimento Sala Briefing | 2.900,75 | 3.538,92 | 3.538,92 | 3.538,92 |

| | | | | |
|---|---|---|---|---|
| Allestimento Area Ristoro | 941,09 | 1.148,13 | 1.148,13 | 1.148,13 |
| Allestimento Hangar | 31.665,34 | 38.631,72 | 38.631,72 | 38.631,72 |
| Allestimento Officina | 4.653,99 | 5.677,87 | 5.677,87 | 5.677,87 |
| Strumenti di Laboratorio | 9.460,05 | 11.541,26 | 11.541,26 | 11.541,26 |
| **Totale dotazione** | **56.256,71** | **68.633,20** | **68.633,20** | **68.633,20** |
| **Ambiente Real Flight Test** | | | | |
| Voce di spesa | Costo (€) (IVA esclusa) | Costo (€) (IVA inclusa) | Agevolazione richiesta (€) | Spesa ammessa (€) |
| Sistema di Monitoraggio e sorveglianza aerea | 495.000,00 | 603.900,00 | 495.000,00 | 495.000,00 |
| Sistema Ottico mobile di Tracking | 785.000,00 | 957.700,00 | 785.000,00 | 785.000,00 |
| Sistema di comando e controllo | 650.000,00 | 793.000,00 | 650.000,00 | 650.000,00 |
| **Totale dotazione** | **1.930.000,00** | **2.354.600,00** | **1.930.000,00** | **1.930.000,00** |
| **Laboratorio Piattaforme** | | | | |
| Voce di spesa | Costo (€) (IVA esclusa) | Costo (€) (IVA inclusa) | Agevolazione richiesta (€) | Spesa ammessa (€) |
| Datacenter | 796.195,00 | 971.357,90 | 971.357,90 | 971.357,90 |
| **Totale dotazione** | **796.195,00** | **971.357,90** | **971.357,90** | **971.357,90** |
| | | | | |
| **TOTALE COMPLESSIVO** | **9.599.020,81** | **11.712.044,26** | **11.068.168,31** | **11.063.257,61** |

In definitiva, la spesa complessiva e la relativa agevolazione richiesta a seguito di documentazione integrativa come sopra specificato, risulta essere pari a € 11.068.168,31, maggiore di € 68.168,31 rispetto alla richiesta iniziale di € 11.000.000,00; a fronte di quanto richiesto si riconosce l'ammissibilità di € 11.063.257,61 con una decurtazione di € 4.910,70, come dettagliatamente illustrato e l'agevolazione riconoscibile è pari ad € 11.000.000,00, come previsto dal comma 5 dell'articolo 4 dell'Avviso ATB.

**1.5 Verifica della completezza e regolarità formale della Domanda di Sovvenzione e dei relativi allegati (ex articolo 8 dell'Avviso)**

La domanda è stata trasmessa:

1) nei limiti temporali definiti dalla normativa di riferimento (Determinazione del Dirigente del Sezione Ricerca e Relazioni Internazionali n. 206 del 26/05/2022 di approvazione del prolungamento termini di presentazione istanze), via pec in data 23/06/2022, suddiviso in n. 6 invii, in ragione dei limiti di capienza della casella PEC, acquisiti ai protocolli regionali nn. 1816-1817-1818-1819-1820-1821[1] di pari data e con protocollo di Puglia Sviluppo S.p.A. n. 17269/I del 01/07/2022;
2) corredata degli allegati obbligatori previsti dall'art. 8 dell'Avviso, come aggiornati con atto dirigenziale n. 206 del 26/05/2022 che ha determinato la ripubblicazione dell'Allegato n. 2 denominato "Scheda di Progetto", con l'esatta denominazione del paragrafo 8 in "Attendibilità e congruenza tecnico-economica ed occupazionale delle proposte" e l'inserimento, tra gli allegati, della Dichiarazione di Organismo di Ricerca da rendersi secondo quanto disposto all'art. 8 comma III, lett. g) dell'Avviso.

In dettaglio:

- **Allegato 1. "Schema di domanda": come già chiarito al punto 1.3 della presente relazione, non sono emerse criticità in merito a tale aspetto,** in quanto sono presenti e conformi le Dichiarazioni dei requisiti di ammissibilità di cui al punto 7 dell'art. 5.
- **Allegato 2. "Scheda di Progetto"** che comprende la relazione tecnico-economica e il Business Model illustrativi del progetto è conforme allo standard previsto dall'Avviso.

[1] Il rispetto della modalità e dei termini per la presentazione della domanda di Sovvenzione è attestato dalla nota regionale di trasmissione della documentazione.

- **Allegato 3. "Scheda Investimento ed Agevolazione"** che riepiloga la tipologia di spese e le agevolazioni richieste distinte tra quanto riveniente da attività economiche ed attività non economiche è conforme allo standard previsto dall'Avviso.
- **Allegato 4 - dichiarazione sostitutiva di atto notorio relativa al possesso dei requisiti previsti dal regolamento 651/2014 per gli organismi di ricerca e diffusione della conoscenza di cui alla D.D. n. 206 del 26/05/2022.**
  La **DTA proponente** ha presentato la dichiarazione secondo lo schema approvato resa dal rappresentante legale del DTA - dott. Giuseppe Acierno, conforme allo standard previsto dall'Avviso.

Di seguito si riporta l'elenco della documentazione allegata alla Domanda di Sovvenzione, di cui al comma 3 dell'articolo 8:

- nella documentazione sono presenti le copie dei documenti di riconoscimento di tutti i legali rappresentanti in corso di validità;
- sono presenti N. 50 preventivi a sostegno della richiesta di agevolazione per le varie attrezzature e macchinari previsti.
- il DTA ha presentato altresì la dichiarazione di cui all'art. 8 punto 3 lettera d richiesta per gli Organismi di ricerca privati ai sensi e per gli effetti dell'articolo 46, comma 1, lettera i) del DPR del 28 dicembre 2000, n. 445, ai sensi della vigente normativa antimafia, che nei propri confronti non sussistono le cause di divieto, di revoca o di sospensione previste dall'art. 67 del D. Lgs. n. 159/2011 e successive modificazioni ed integrazioni e di non essere a conoscenza dell'esistenza di tali cause nei confronti dei soggetti indicati nell'art. 85 del D. Lgs. n. 159/2011 e ss.mm.ii.
- Copia della dichiarazione Modello Unico del DTA regolarmente inviato all'Agenzia delle Entrate, dal quale risulta il codice di attività primaria dell'impresa.
- Ultimo Bilancio approvato per il DTA;
- Presentazione delle attività svolte dall'OdR;
- DURC con Numero Protocollo INAIL 32032186 richiesto il 14/03/2022 e valido sino al 12/07/2022;
- atto costituivo e statuto, completi di firma digitale del legale rappresentante;
- documentazione relativa alla disponibilità della sede: copia del contratto di comodato d'uso decennale stipulato con ENAV relativo ad alcuni locali dell'edificio tecnico Torre di Controllo e copia del contratto di sub-concessione con Aeroporti di Puglia relativamente all'edificio "ex-caserma dei Vigili del Fuoco";
- relazione del tecnico, dr. ing. Alessandro Santo PASTORE, datata giugno 2022, circa la cantierabilità (autorizzazioni, pareri e permessi necessari e tempistica per l'ottenimento) e compatibilità con gli strumenti urbanistici della sede individuata in relazione all'attività già svolta ed all'intervento oggetto di agevolazione;
- inquadramento generale su ortofoto in scala 1:2.000, su estratto di mappa catastale in scala 1:2.000 e su C.T.R. in scala 1:200.

Il progetto riguarda un investimento da realizzarsi nel territorio regionale pugliese, e specificatamente nell'aeroporto di Taranto- Grottaglie (TA) per lo sviluppo dell'Airport Test Bed ed è finalizzato a potenziare la capacità di produrre ricerca per consolidare il legame tra la comunità scientifica di eccellenza nazionale e internazionale e per stimolare e soddisfare le esigenze di innovazione del tessuto produttivo regionale.

La sfida chiave che dovrà affrontare il settore dell'aviazione nei prossimi decenni è quella di sviluppare e introdurre sistemi sicuri, affidabili e un trasporto aereo conveniente che dia basse (o zero) emissioni per i cittadini e per garantire al contempo che la leadership industriale europea venga mantenuta e rafforzata durante la transizione verso una società climaticamente neutra. L'Unione Europea prevede di ridurre le emissioni del trasporto aereo di almeno il 55% entro il 2030, per raggiungere la neutralità climatica entro il 2050 (The European Green Deal, COM-2019, 640). Trasformare l'aviazione verso la neutralità climatica richiederà un approccio integrato. All'interno di questa linea d'azione, il Clean Aviation Program (Agenda strategica per la ricerca e l'innovazione, 2020) ha individuato tre direttrici chiave: architetture ibride elettriche e completamente elettriche, architetture di aeromobili ultra-efficienti e tecnologie dirompenti per abilitare velivoli alimentati a idrogeno.
La mobilità aerea avanzata e urbana dovrebbe diventare una realtà anche in Europa nei prossimi anni. Nuove tecnologie come la robotica aerea, la propulsione elettrica e una maggiore capacità della batteria, applicate ai sistemi di decollo e atterraggio ibridi e verticali, lo rendono potenzialmente possibile. Sono in corso diversi progetti pilota e alcuni produttori europei hanno già richiesto la certificazione, compresi i veicoli pilotati per il trasporto passeggeri. L'EASA sta lavorando con questi soggetti sull'aeronavigabilità dei veicoli. L'inserimento nello spazio aereo di questi veicoli aerei non convenzionali richiederà una completa riprogettazione dell'attuale concetto del controllo del traffico aereo e delle infrastrutture di decollo e atterraggio. Per garantire una rapida introduzione di queste nuove tecnologie, c'è un forte bisogno di sistemi di simulazione digitali fedelmente rappresentativi dei sistemi aeronautici, anche per l'eventuale utilizzo di nuovi materiali, combinati con metodi di produzione e progettazione innovativi. In parallelo, la simulazione del volo, anche attraverso la realtà virtuale/aumentata, può

fornire strumenti immersivi più realistici per la progettazione, la certificazione e la formazione di piloti e tecnici della manutenzione.
Il settore aerospaziale italiano è quarto in Europa e settimo nel mondo. In questo contesto, che vede il fatturato complessivo del comparto attestarsi a quasi 13,5 miliardi di euro (lo 0,65% del PIL) si innestano gli aspetti chiave dell'innovazione e della ricerca.
Il progetto presentato dal Distretto Tecnologico Aerospaziale (DTA) e da realizzarsi presso l'Aeroporto di Taranto-Grottaglie "M. Arlotta" per lo sviluppo del Grottaglie Airport Test Bed (GATB) non può che andare ad alimentare un settore che vede sul panorama nazionale circa 50.000 addetti specializzati (e oltre 200.000 unità complessivamente impiegate) in circa 4.000 aziende.

GANTT – Cronoprogramma di progetto
Il progetto espone un dettagliato cronoprogramma per la realizzazione del GATB, prevedendo una tempistica di 15 mesi per la progettazione, il procurement, lo svolgimento dei lavori e l'allestimento.
In ragione della necessità di rispettare i tempi di conclusione del POR 2014 2020, il capofila ed i partner si impegnano a svolgere alcune attività preparatorie già a partire dalla consegna della domanda, con l'avvio della progettazione della configurazione logistica di ciascun laboratorio (dettaglio delle diverse postazioni di lavoro previste), l'analisi delle economie possibili emergenti dalla piccola ottimizzazione della strumentazione laboratoriale ed i lavori per la preparazione delle gare pubbliche previste, così da poter ottimizzare il periodo previsto di 15 mesi per lo svolgimento dei lavori.
Il piano di azione per l'attuazione degli investimenti e per la realizzazione della rinnovata infrastruttura di ricerca è rappresentato nel progetto come segue.

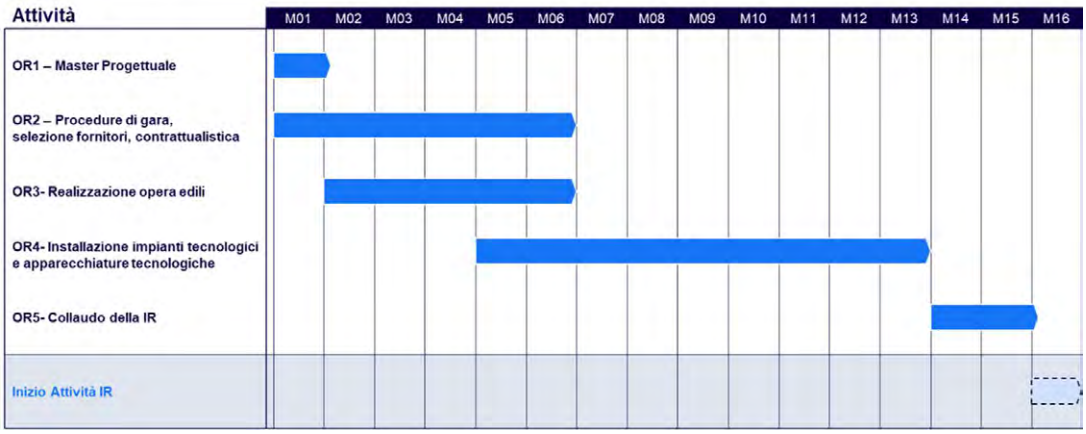


Al termine dei 15 mesi predisposti nel cronoprogramma inizieranno le attività di ricerca e formazione presso il GATB. A tal riguardo, si rammenta quanto disposto dall'articolo 10 dell'Avviso: "*I Progetti sovvenzionabili devono essere realizzati, pagati e rendicontati entro 15 mesi dalla data della notifica della Concessione della Sovvenzione, e comunque non oltre il 31/12/2023, salvo diversamente disposto dalla Sezione Ricerca e Relazioni Internazionali*".
Alla luce di quanto sin qui riportato, la verifica di ammissibilità formale della Domanda di Sovvenzione si è conclusa con esito positivo. Pertanto, è possibile proseguire con la verifica di ammissibilità sostanziale.

**2. Verifica del soddisfacimento dei criteri di ammissibilità sostanziale**
Le proposte ritenute ammissibili a seguito di esito positivo delle verifiche di ammissibilità formale saranno sottoposte alla verifica da parte della Commissione di Valutazione del soddisfacimento di tutti i seguenti criteri di ammissibilità sostanziale:

a) coerenza con l'**obiettivo specifico** e con i contenuti del POR Puglia 2014/2020 nonché con le tipologie di interventi previsti dal presente Avviso, quale strumento attuativo del POR stesso:

| Azione 1.7 - Interventi di sostegno alle infrastrutture della ricerca del sistema regionale | |
|---|---|
| | |
| Priorità di investimento | 1a) Potenziare l'infrastruttura per la ricerca e l'innovazione (R&I) e le capacità di sviluppare l'eccellenza nella R&I e promuovere centri di competenza, in particolare quelli di interesse europeo |
| Obiettivo tematico | 01 - Rafforzare la ricerca, lo sviluppo tecnologico e l'innovazione |
| Obiettivo specifico | 1e – Potenziare la capacità di sviluppare l'eccellenza nella R&I |
| Risultato atteso Accordo di Partenariato di riferimento | 1.5 Potenziamento della capacità di sviluppare l'eccellenza nella R&I |
| Azione/i AdP collegate/i | 1.5.1 Sostegno alle infrastrutture della ricerca considerate critiche/cruciali per i sistemi regionali |

L'obiettivo dell'Avviso è sostenere il potenziamento di una infrastruttura di Ricerca, da realizzarsi nell'Aeroporto di Taranto-Grottaglie per lo sviluppo dell'Airport Test Bed, e di rafforzare le capacità del sistema della ricerca pugliese di offrire servizi di ricerca, sviluppo e innovazione potenziando l'infrastruttura di ricerca ATB con tecnologie e laboratori all'avanguardia nel panorama internazionale, anche al fine di potenziare la capacità di competere a livello nazionale ed europeo, in ragione dell'ancora esiguo numero di IR segnalate, rispetto ad altre regioni italiane.
Nel contesto del GATB, saranno offerti servizi innovativi agli utilizzatori delle infrastrutture in riferimento sia alla possibilità di accedere a laboratori, aree di sperimentazione, alla pista aeroportuale e allo spazio aereo dedicato ai voli sperimentali, che alla possibilità di utilizzare dotazioni tecnologiche ad alta potenza di calcolo.
L'intera area del GATB sarà dotata di una connettività 5G abilitante applicazioni e sperimentazioni con stringenti requisiti di latenza e capacità. L'allestimento dell'officina elettronica ed elettro-meccanica offrirà agli utilizzatori la possibilità di poter predisporre al volo le piattaforme e di allestirle con i payload necessari.
I molteplici servizi offerti dal GATB, oltre che al network del DTA e dei proponenti, permetteranno di allargare il bacino d'utenza ad addizionali operatori dell'aerospazio.
Oltre il perimetro attuale dell'ecosistema, si prospettano collaborazioni scientifiche con il mondo accademico, con altri centri di ricerca e con reparti R&D di aziende private.
Nello specifico, in futuro sono prevedibili ulteriori interazioni, soprattutto nel perimetro di roadmap internazionali come SESAR JU ed Horizon EU, con ecosistemi strutturati come i cluster aerospaziali, e con attori europei sia nel mondo della ricerca che industriale.
I sistemi tecnologici proposti per la realizzazione del GATB favoriranno, pertanto, la realizzazione da parte dei proponenti e del sistema produttivo regionale e nazionale, iniziative di ricerca di livello nazionale ed europeo tramite le quali sviluppare tecnologie, prodotti, servizi e, in generale, soluzioni innovative con il risultato di conservare e rafforzare, un ruolo di leadership per il comparto aerospaziale pugliese.
La proposta di progetto attribuisce all'aeroporto di Grottaglie un ruolo abilitante strategico, in virtù delle sue peculiarità infrastrutturali (pista, servizi aeroportuali, spazi aerei dedicati alla sperimentazione) e dell'insieme dell'infrastruttura aeroportuale e dai sistemi tecnologici proposti come un asset non replicabile in altre regioni europee.
Il GATB, quindi, intende contribuire ad uno sviluppo sostenibile e resiliente ed alla crescita del sistema della ricerca ed industriale aerospaziale pugliese in una serie di ambiti tecnologici che ricoprono un ruolo strategico all'interno della Smart Specialization Strategy regionale e nazionale.

*b) Coerenza con le strategie regionali "Smart Puglia 2020" e "Agenda Digitale Puglia 2020"*

La Smart Puglia 2020 individua tra le aree di innovazione prioritarie, all'interno della manifattura sostenibile, l'aerospazio, previsione contenuta anche nella nuova Smart Specialization Strategy 2030 - Puglia.
La Smart Puglia 2030 attribuisce un valore rilevante all'infrastruttura aeroportuale "Marcello Arlotta" di Grottaglie che, accanto al suo ruolo di aeroporto cargo regionale a servizio di tutto il Mezzogiorno d'Italia, si caratterizza come Test bed aeronautico per lo sviluppo, sperimentazione e certificazione di progetti di ricerca scientifici in ambito aeronautico/aerospaziale, con particolare riferimento ai velivoli senza pilota a bordo (Disposizione del Direttore Generale dell'ENAC n. 20 del 14.07.2014) individuando come area di innovazione quella relativa alle Tecnologie ed applicazioni dei sistemi a guida autonoma ed a pilotaggio remoto. Alla stessa stregua, l'Agenda Digitale della Regione Puglia individua il DTA tra i soggetti attivi della strategia per quanto relativo ai sistemi di monitoraggio terrestre, comunicazione digitale e navigazione satellitare.

*c) Rispetto del perimetro d'azione circoscritto alle aree di specializzazione produttiva e le Ket (Key enabling technologies)*

Il progetto si inquadra nell'ambito delle Key Enabling Technologies (KET), intese come le tecnologie, identificate dalla Commissione Europea in Horizon 2020, capaci di migliorare e innovare i processi, aumentare il valore dei prodotti, e generare

un vantaggio competitivo sistemico sia sul piano della ricerca, che su quello industriale ed occupazionale. Presso il GATB saranno trattate tematiche di ricerca afferenti ai domini tecnologici delle KET applicati agli UAS, quali la micro/nano-elettronica, i sistemi manifatturieri avanzati e le avanzate tecnologie ICT.
La creazione e il rafforzamento della conoscenza saranno le finalità sottostanti all'attività di ricerca svolta con le dotazioni del GATB. Gli output di questa attività, qualificabili come paper scientifici e come soluzioni tecnologiche, brevetti e report, permetteranno la diffusione della conoscenza in ambito accademico e industriale, accrescendo la numerosità ed il valore del patrimonio generato e delle competenze. Grazie alle attività del GATB, vi saranno benefici diretti sull'occupazione e sul tessuto industriale pugliese.
Le attività di formazione, ulteriore canale per diffondere le competenze sviluppate nei domini tecnologici oggetto di ricerca, permetteranno di professionalizzare e specializzare risorse e avranno un impatto diretto della riduzione del Talent Gap del settore aerospaziale evidenziato in numerose ricerche a livello nazionale e regionale, svolte anche dal DTA.
Saranno quindi affrontati diversi **domini tecnologici** in linea con le KET, come di seguito descritti.

| | | Key Enabling Technologies | | | |
|---|---|---|---|---|---|
| | | Micro Nano-elettronica | Nano-tecnologia | Sistemi manifatturieri avanzati | ICT |
| **Sistemi volanti e simulazione del volo** | • Studio, sviluppo e testing delle architetture e delle piattaforme volanti unmanned | ✓ | ✓ | ✓ | ✓ |
| **Sistemi elettromeccanici e di propulsione** | • Studio, sviluppo e testing di sistemi avionici e di propulsione alternativa (e.g. Fuel Cell, Elettrico) per le piattaforme volanti | ✓ | ✓ | ✓ | ✓ |
| **Componenti avioniche e Payload** | • Studio e testing dei payload che equipaggeranno gli UAV | ✓ | ✓ | ✓ | ✓ |
| **Componenti Avioniche e GNSS** | • Studio e testing delle component avioniche relative alla navigazione GNSS degli UAV | ✓ | ✓ | | ✓ |
| **Applicazioni AI e VR** | • AI a supporto del comando e controllo, dell'analisi dei dati da payload e dell'analisi dei dati sperimentali e sviluppo di algoritmi per il Machine Learning | | | ✓ | ✓ |
| **Advanced Computing (Image, Cybersecurity)** | • Attività di computing avanzato riguardanti tematiche quali l'elaborazione dei dati proveniente | | | | ✓ |
| **Virtual Reality** | • Studio e sperimentazione di software per la realtà aumentata e virtuale da utilizzare nella fase di test | ✓ | | ✓ | ✓ |
| **Advanced Air Mobility, Real Time testing & U-Space** | • Studio e sperimentazione dell'integrazione dei UAV, sia in ambiente segregato che in ambiente cittadino ed analisi degli impatti economici dell'implementazione dell'Urban Air Mobility | | | | ✓ |
| **Space** | • Studio e sperimentazione di tecnologie spaziali (Satelliti EO, Satcom, etc.) | ✓ | ✓ | ✓ | ✓ |

**3. Valutazione tecnica e di sostenibilità ambientale**

Alla luce di quanto sin qui riportato, la verifica del soddisfacimento dei criteri di ammissibilità sostanziale della Domanda di Sovvenzione si è conclusa con esito positivo. Pertanto, è possibile proseguire con la valutazione tecnica e di sostenibilità ambientale, con attribuzione dei punteggi.

| Valutazione tecnica | | | | | | | | | |
|---|---|---|---|---|---|---|---|---|---|
| Sezione A– proposta progettuale | | | | | | | | | |
| | Criterio | | sub-criteri | | Punteggio massimo | Punteggio esperto scientifico | Punteggio esperto tecnico | Punteggio esperto economico | Valutazione |
| | A.1 | Contributo al rafforzamento di masse critiche di competenze in Key Enabling Technologies | A.1.1 | capacità di trasferire conoscenze e metodi di impatto diretto per l'innovazione | 10 | 10 | 10 | 8 | La tipologia del progetto presentato ed i partner coinvolti si prestano in modo molto naturale al trasferimento delle conoscenze verso le imprese del distretto (e non), sia a livello regionale che nazionale. Questo fornirà un impulso molto importante all'innovazione nel campo della UAM. Il giudizio è eccellente. |
| | | | A.1.2 | apertura e flessibilità ad ampliare il catalogo dei servizi e delle collaborazioni scientifiche | 10 | 8 | 8 | 8 | Per quanto riguarda l'ampliamento del catalogo dei servizi e delle collaborazioni scientifiche, il progetto sembra essere ben strutturato ma manca forse un'apertura alle collaborazioni (in ottica prospettica) a livello |

| | | | | | | | | | |
|---|---|---|---|---|---|---|---|---|---|
| | | | | | | | | | nazionale, e ci si focalizza molto sugli enti di ricerca e università regionali. Il giudizio è comunque ottimo. |
| | | | A.1.3 | capacità di esercitare un'azione proattiva di disseminazione dei risultati rilevanti per l'innovazione, coinvolgendo nel loro utilizzo la comunità dei ricercatori e degli innovatori | **10** | **4** | **4** | **6** | Il piano di disseminazione dei risultati è solo accennato, e fa generico riferimento ad attività di marketing dedicate all'aumento della brand awareness del GATB ed all'organizzazione di eventi ed incontri di divulgazione, sia in loco che tramite canali digitali. Il giudizio è insufficiente. |
| | | | A.1.4 | descrizione dell'utenza dell'IR e delle modalità di interazione con il contesto della ricerca internazionale, anche sostenendo la mobilità dei ricercatori | **10** | **10** | **10** | **10** | La descrizione dell'utenza dell'infrastruttura oggetto della proposta è molto convincente, con particolare riferimento al contesto della ricerca internazionale ed alla promozione della mobilità dei ricercatori. Il giudizio è eccellente. |
| | **A.2** | **Grado di connessione con le infrastrutture nazionali ed europee** | A.2.1 | n. di progetti in collaborazione con le imprese e/o enti di ricerca negli ultimi cinque anni (= 0 in assenza di progetto/1 punto per ogni progetto fino a massimo di 5 punti) | **5** | **5** | **5** | **5** | Il n. di progetti in collaborazione con le imprese e/o enti di ricerca negli ultimi cinque anni è molto rilevante. Sono stati elencate 5 Esperienze Progettuali rilevanti. Il giudizio è eccellente. |

| | | | | | | | | | |
|---|---|---|---|---|---|---|---|---|---|
| | | | A.2.2 | preesistenza di accordi con Enti, Grandi Aziende, PMI per le attività dell'IR (= 0 in assenza di accordi/1 punto per ogni accordo fino a massimo di 5 punti) | **5** | **5** | **5** | **5** | Il n. di accordi con Enti, Grandi Aziende, PMI per le attività dell'IR è molto rilevante. Sono stati elencati 8 accordi preesistenti. Il giudizio è eccellente. Il n. di accordi con Enti, Grandi Aziende, PMI per le attività dell'IR è molto rilevante. Sono stati elencati 8 accordi preesistenti. Il giudizio è eccellente. |
| | | | A.2.3 | partecipazione a reti nel contesto nazionale ed europeo (= 0 in assenza di partecipazioni/1 punto per ogni partecipazione fino a massimo di 5 punti) | **5** | **5** | **5** | **5** | Il n. di reti nel contesto nazionale ed europeo a cui l'ente proponente partecipa è molto rilevante. E' stata descritta la partecipazione a 6 network nazionali ed europei. Il giudizio è eccellente. |
| | **A.3** | **Contributo all'innovazione e diversificazione del sistema produttivo regionale** | A.3.1 | Integrazione con il sistema della ricerca pugliese in termini di previsione nel progetto di forme di cooperazione/ coordinamento che mettono a sistema e valorizzano le **competenze di ricerca pugliesi** nel settore produttivo regionale di riferimento dell'investimento (= 0 in assenza di coinvolgimento di OdR, Dipartimenti, Istituti coinvolti /1 punto per ogni soggetto coinvolto fino a massimo di 5 punti) | **5** | **5** | **5** | **5** | L'integrazione del progetto proposto con il sistema della ricerca pugliese è molto dettagliata e convincente, anche nella descrizione degli enti/università (Politecnico di Bari, Università di Bari, Università del Salento, ENEA, CNR, INFN e CIRA) che coopereranno per mettere a sistema le competenze di ricerca dell'ecosistema regionale pugliese. Il giudizio è eccellente. |

| | | | | | | | | | |
|---|---|---|---|---|---|---|---|---|---|
| | **A.4** | **Impatto potenziale dei risultati del progetto sul sistema socio-economico-industriale, anche in riferimento all'impatto di genere** | A.4.1 | Risultati attesi in merito all'aumento delle capacità scientifiche dell'IR in termini di efficienza ed espandibilità (*es.* aumento del bacino di utenza, contributo fornito alle azioni di formazione del capitale umano). | **10** | **6** | **6** | **6** | La descrizione dei risultati attesi in merito all'aumento delle capacità scientifiche dell'infrastruttura è descritta sommariamente, elencando qualche indice di produzione di pubblicazioni accademiche. Il giudizio è sufficiente. |
| | | | A.4.2 | Indicazione delle ricadute sul territorio (es. capacità di attrarre investimenti e capitali sul territorio, di attrarre nuovi ricercatori provenienti da altri territori, ecc.) e delle ricadute sulla competitività delle imprese (*es.* rafforzare la competitività e la crescita delle imprese attraverso lo sviluppo di interventi di ricerca e innovazione) | **10** | **8** | **8** | **8** | Le ricadute sul territorio e sulla competitività delle imprese sono discretamente dettagliate, anche se manca un'analisi particolare del sistema imprenditoriale e delle possibili connessioni che questo sistema potrebbe favorire con altri distretti regionali nazionali o internazionali, e le ricadute sull'occupazione. Il riferimento all'impatto di genere è solo accennato. Il giudizio è buono. |
| | **A.5** | **Attendibilità e congruenza tecnico-economica ed occupazionale delle proposte** | A.5.1 | Grado di fattibilità tecnica a ospitare l'infrastruttura e di fattibilità finanziaria rispetto alla tempistica prevista, con particolare riguardo al piano finanziario, alla congruità dei costi esposti (*disponibilità e dimensione di ambienti, numero di laboratori e sedi idonee*) | **10** | **8** | **8** | **6** | La fattibilità tecnica a ospitare l'infrastruttura e la fattibilità finanziaria rispetto alla tempistica prevista sono molto convincenti ed il giudizio, con particolare riguardo al piano finanziario, è molto buono. |
| | | | A.5.2 | tempistica di attuazione (coerenza del cronoprogramma delle attività) | **10** | **4** | **6** | **4** | Il gantt diagram è molto di alto livello ed oltre alla descrizione sommaria degli OR non c'è un gantt di |

| | | | | | | | | | |
|---|---|---|---|---|---|---|---|---|---|
| | | | | | | | | | dettaglio di ogni Pacco di lavoro o task. Il giudizio è lievemente insufficiente. |
| | | | A.5.3 | Occupabilità in termini quantitativi e qualitativi con esplicitazione dell’articolazione delle risorse e delle competenze in funzione dei risultati attesi (profili professionali coerenti con le finalità tecnico scientifiche dell'IR, interventi formativi e specialistici) | **5** | **3** | **3** | **3** | Questa sezione è sviluppata in modo appena esauriente, anche molte delle informazioni richieste si deducono indirettamente attraverso la descrizione dei costi diretti e indiretti dell’allegato 2 ma anche al termine dell’allegato 3, il giudizio è sufficiente. |
| | **A.6** | **Valorizzazione delle infrastrutture regionali** | A.6.1 | Descrizione dei servizi in termini di accesso alla conoscenza sviluppata dall'IR ed ai laboratori connessi | **5** | **3** | **3** | **3** | La descrizione dei servizi in termini di accesso alla conoscenza sviluppata dal GATB è piuttosto sommaria; si menzionano la partecipazione del DTA ai vari cluster dell’aerospazio e ad altre partnership e l’intenzione di stipulare ulteriori partnership con enti di ricerca internazionali ed università per attrarre maggiormente la comunità scientifica. Il giudizio è sufficiente. |
| | | | A.6.2 | Descrizione delle caratteristiche e delle attività proposte per l'Infrastruttura PNIR in ottica di posizionamento competitivo e di livello di eccellenza nel contesto anche internazionale della ricerca, compresa l'organizzazione della gestione e i partenariati scientifici, tecnologici e operativi già attivati, anche con riferimento ai distretti tecnologici regionali | **5** | **3** | **3** | **3** | L’analisi del posizionamento competitivo del GATB e del suo livello di eccellenza nel contesto internazionale della ricerca è stata interpretata soprattutto nell’ottica di |

| | | | | | | | | | |
|---|---|---|---|---|---|---|---|---|---|
| | | | | | | | | | fornire una descrizione ed una tabella comparativa con altre IR ed i principali test center europei. Manca però un'analisi dell'organizzazione della gestione ed una descrizione dei partenariati già attivati (se ce ne sono), soprattutto in riferimento ad altri distretti tecnologici regionali. Il giudizio è sufficiente. |
| | | | A.6.3 | Grado di affidabilità in termini di capacità specifiche per garantire l'utilizzabilità dell'infrastruttura di ricerca potenziata con riferimento alle ulteriori competenze richieste per il suo funzionamento nonché in termini di analisi dei costi e degli investimenti previsti per garantire la sostenibilità economica e la capacità reddituale del progetto nel tempo anche 5 anni dopo la chiusura dell'intervento finanziato. | **5** | **2** | **2** | **3** | Il concetto di affidabilità in termini di capacità specifiche per garantire l'utilizzabilità dell'infrastruttura di ricerca e garantire la sostenibilità economica e la capacità reddituale del progetto nel tempo anche 5 anni dopo la chiusura dell'intervento finanziato sono solo accennati, peraltro in modo indiretto, nella proposta. Il giudizio è insufficiente. |
| | **A.7** | **Qualità e coerenza progettuale** | A 7.1 | adeguatezza dei partner di progetto e del modello organizzativo, anche considerando la partecipazione di università e/o centri di ricerca; qualificazione, idoneità ed esperienza delle professionalità coinvolte; presenza di un efficace piano di comunicazione | **5** | **2** | **2** | **3** | La discussione sull'adeguatezza dei partner di progetto (3 università) e del modello organizzativo è piuttosto di alto livello; la qualificazione, idoneità ed esperienza delle professionalità coinvolte è affrontata in particolare nell'Allegato 1 non in un |

| | | | | | | | | | |
|---|---|---|---|---|---|---|---|---|---|
| | | | | | | | | | paragrafo dedicato in modo organico; Il piano di comunicazione è brevemente descritto, come da giudizio al punto A.1.3. Il giudizio è lievemente insufficiente. |
| | **Sezione B – Scheda di progetto** | | | | | | | | |
| | **Criterio** | | **sub-criterio** | | **Punteggio massimo** | **Punteggio massimo** | **Punteggio massimo** | **Punteggio massimo** | |
| Sostenibilità ambientale | **B.1** | Produzione di tecnologie innovative per la gestione dell'inquinamento volte a ridurre e/o trattare le emissioni industriali in aria, acqua e suolo, di sostanze inquinanti | Soluzioni atte ad eliminare e/o a ridurre gli impatti ambientali della proposta progettuale sulla matrice ambientale (aria, acqua e suolo). | | **5** | **3** | **3** | **3** | La Sostenibilità ambientale dell'investimento è brevemente trattata nel Paragrafo 10 della proposta, menzionando che per lo svolgimento delle attività di ricerca non saranno svolte attività che determinano l'emissione di inquinanti né in atmosfera né al suolo, e che in fase di progettazione sono state comunque considerate iniziative atte a ridurre l'impatto ambientale generale. Si menziona poi il fatto che l'ambito di ricerca (velivoli unmanned e loro applicazioni) avrà invece impatti positivi sull'ambiente, in particolare per (a) la propulsione elettrica (b) le applicazioni nel monitoraggio ambientale.<br>Oltre alla proposta di installazione di idoneo impianto fotovoltaico sul |

| | | | | | | | | |
|---|---|---|---|---|---|---|---|---|
| | | | | | | | | lastrico solare del fabbricato denominato “ex – caserma dei VVFF” ed oggetto di recupero e riqualificazione, si sarebbe potuto intervenire anche sull’involucro edilizio per migliorare la sua efficienza energetica attraverso, ad esempio, la coibentazione termica del lastrico solare (dato che è comunque oggetto di intervento per il rifacimento della impermeabilizzazione), la sostituzione degli infissi esterni con infissi più performanti da un punto di vista delle dispersioni termiche, ecc….<br>Il giudizio è sufficiente. |
| | **TOTALE PUNTEGGIO** | | | 125 | 91 | 93 | 91 | 92 |
| | **SOGLIA DI SBARRAMENTO** | | | 75 | 75 | 75 | 75 | |
| | **TOTALE + SEZIONE B** | | | 130 | 94 | 96 | 94 | 95 |

Alla luce di quanto esposto, la valutazione tecnica e sostenibilità ambientale si è conclusa con esito positivo e il punteggio assegnato supera la soglia di ammissibilità.

**4. Conclusioni**

L'esito delle verifiche di ammissibilità della Domanda di Sovvenzione è positivo e, pertanto, è possibile proseguir con gli adempimenti successivi previsti dall'Avviso.

| Asse prioritario e Obiettivo Specifico | Investimenti proposti | | contributo richiesto | Investimenti Ammissibili | contributo ammesso |
|---|---|---|---|---|---|
| | Tipologia spesa | Ammontare (€) | Ammontare (€) | Ammontare (€) | Ammontare (€) |
| Asse I "Ricerca Sviluppo tecnologico ed Innovazione" Azione 1.7 "Interventi di sostegno alle infrastrutture della ricerca del sistema regionale" | Attivi Materiali | 11.068.168,31 | 11.068.168,31 | 11.063.257,61 | 11.000.000,00 |
| **TOTALE** | | **11.068.168,31** | **11.068.168,31** | **11.063.257,61** | **11.000.000,00** |

Si rammentano le prescrizioni da rispettare nelle fasi successive:

- Si segnala che con riferimento al contratto di comodato d'uso decennale stipulato con ENAV, si invita il DTA nella successiva fase di progettazione esecutiva degli impianti e laboratori previsti nei locali dell'edificio tecnico Torre di Controllo, a rispettare scrupolosamente quanto prescritto dall'art. 3.2 del contratto stesso.
- Le autorizzazioni relative alla cantierabilità del progetto dovranno essere possedute alla data della prima erogazione e fino all'erogazione del saldo.
- In caso di svolgimento tanto di attività economiche che non economiche, è necessario garantire che il finanziamento pubblico concesso per le attività non economiche non possa essere utilizzato per il sovvenzionamento trasversale delle attività economiche. Tale fattispecie dovrà essere individuata sulla base di una chiara separazione contabile. Inoltre, come previsto al comma 5 dell'articolo 7 dell'Avviso, "il soggetto beneficiario dovrà essere in grado di dimostrare che i finanziamenti, i costi e le entrate derivanti dalle eventuali attività non economiche siano contabilizzati separatamente dai finanziamenti, dai costi e dalle entrate derivanti dalla attività economiche sulla base di principi contabili applicati con coerenza e obiettivamente giustificabili (art. 26 comma 2 del RGE)." Infine, ex Articolo 11 comma 2 dell'Avviso "Per quanto riguarda lo svolgimento di "attività non economiche" deve essere:
- i. garantito un accesso aperto transnazionale all'Infrastruttura su base competitiva (peer review), al fine di sostenere selettivamente le ricerche più promettenti dal punto di vista scientifico e le applicazioni più rilevanti per impatto sull'innovazione;
- ii. garantita la disponibilità dei risultati tramite l'impegno a rendere pubblici i risultati ottenuti da parte degli utenti e degli operatori dell'Infrastruttura diversi dalle Imprese. L'Infrastruttura di Ricerca sviluppa, inoltre, una politica trasparente di conservazione e accesso ai

dati ed esercita un'azione proattiva di disseminazione dei risultati rilevanti per l'innovazione, coinvolgendo nel loro utilizzo la comunità dei ricercatori e delle Imprese.

**La Commissione di Valutazione**

Componente Area Scientifica
Prof. Paolo Tortora _____

Componente Area Tecnica
Ing. Antonio Rinaldi _____

Componente Area Economica
Dott.ssa Ester Rossi _____

DETERMINAZIONE DEL DIRIGENTE SEZIONE RICERCA E RELAZIONI INTERNAZIONALI 9 dicembre 2022, n. 853

**L.R. 20/2003 "Partenariato per la Cooperazione" - D.G.R. n. 1367 del 10/10/2022 "Programma annuale 2022 e Linee d'indirizzo per l'avviso pubblico 2022" - Approvazione graduatoria definitiva relativa all'avviso pubblico di cui alla A.D. n. 558 del 12/10/2022.**

**Il Dirigente della Sezione Ricerca e Relazioni Internazionali**

**Visti** gli articoli 4, 5 e 6 della legge 7 agosto 1990, n. 241 e s.m.i.;

**Visti** gli articoli 4 e 5 della legge regionale 4 febbraio 1997, n. 7 e s.m.i.;

**Visti** gli articoli 4 e 16 del decreto legislativo 30 marzo 2001, n. 165;

**Vista** la D.G.R. n. 3261 del 28 luglio 1998 "Separazione delle attività di direzione politica da quelle di gestione amministrativa";

**Vista** la D.G.R. n.1974 del 7/12/2020 e il DPGR n. 22 del 22/01/2021 aventi ad oggetto l'" Approvazione Atto di Alta Organizzazione. Modello Organizzativo "MAIA 2.0"", così come modificato e integrato dai DPGR n. 45 del 10/02/2021, n. 262 del 10/08/2021 e n. 327 del 17/09/2021;

**Vista** la D.G.R. n. 685 del 26/04/2021 con la quale è stato conferito l'incarico di Direttore del Dipartimento Sviluppo Economico;

**Visto** il D.P.G.R. n. 263 del 10/08/2021, con cui il Presidente della Giunta Regionale, richiamata la deliberazione n. 1289/2021, ha adottato l'atto di definizione delle Sezioni e delle relative funzioni In attuazione del modello MAIA "2.0." di cui al D.P.G.R. n. 22 del 22 gennaio 2021 e s.m.i., in cui la Sezione "Ricerca Innovazione e Capacità Istituzionale" assume la nuova denominazione di "Sezione Ricerca e Relazioni Internazionali";

**Vista** la D.G.R. n. 386 del 21/03/2022 con la quale stato conferito al dott. Vito Bavaro l'incarico di dirigente ad interim della Sezione Ricerca e Relazioni Internazionali;

**Vista** la L.R. 25 agosto 2003, n. 20 "Partenariato per la Cooperazione";

**Visto** il Regolamento Regionale 25 febbraio 2005, n. 4 "Partenariato per la Cooperazione";

**Vista** la D.G.R. n. 1130 del 02/08/2022 "Art. 6, Legge regionale n. 20/2003 "Partenariato per la cooperazione" - Piano triennale 2022-2024";

**Vista** la D.G.R. n. 1367 del 10/10/2022 Legge Regionale 25 agosto 2003, n. 20 "Partenariato per la Cooperazione - Programma annuale 2022 e Linee d'indirizzo per l'avviso pubblico 2022. Approvazione.".

**Visti altresì:**

- l'art. 18 del D.L.gs 196/2003 "Codice in materia di protezione dei dati personali";
- l'art. 32 della Legge 18 giugno 2009, n. 69 "Disposizioni per lo sviluppo economico, la semplificazione, la competitività nonché in materia di processo civile" che prevede l'obbligo di sostituire la pubblicazione tradizionale all'Albo ufficiale con la pubblicazione di documenti digitali sui siti informatici;
- il D.lgs. n. 33 del 14/03/2013 e ss.mm.ii. recante "Riordino della disciplina riguardante gli obblighi di pubblicità, trasparenza e diffusione delle informazioni da parte delle Pubbliche Amministrazioni";
- il Reg. (UE) n. 679/2016, relativo alla protezione delle persone fisiche con riguardo al trattamento dei dati personali, nonché alla libera circolazione di tali dati e il successivo D.Lgs. n. 101/2018 recante "Disposizioni per l'adeguamento della normativa nazionale alle disposizione del regolamento (UE) 2016/679 del Parlamento europeo e del Consiglio, del 27 aprile 2016" e s.m.i.;
- gli artt. 20 e 21 del Codice dell'Amministrazione Digitale (CAD), di cui al D.L.gs n. 82/2005, come modificato dal D.lgs. 13 dicembre 2017 n. 217.
- le "Linee guida per la gestione degli Atti Dirigenziali come documenti originali informatici con il sistema CIFRA1" aggiornate alla versione 10.3, trasmesse con nota AOO_175-1875 del 28 maggio 2020 dal

Segretario Generale della Presidenza;

- la D.G.R. 15 settembre 2021, n. 1466 recante l'approvazione della Strategia regionale per la parità di genere, denominata "Agenda di Genere";

- la DGR del 07/03/2022, n. 302 recante Valutazione di Impatto di Genere. Sistema di gestione e di monitoraggio.

Sulla base dell'istruttoria espletata, il Responsabile della P. O. "Programmazione Cooperazione Internazionale sanitaria e Cooperazione allo Sviluppo – Gestione progetti complessi" espone quanto segue.

Con deliberazione n. 1367 del 10/10/2022 la Giunta regionale ha approvato le linee di indirizzo relative all'avviso pubblico da emanare nel 2022 ai sensi della L.R. 20/2003, demandando al Dirigente della Sezione Ricerca e Relazioni Internazionali l'adozione dello stesso e l'approvazione della relativa modulistica.

Con la stessa D.G.R. 1367/2022 sono stati destinati all'avviso pubblico per il 2022 € 347.500,00 da trarsi sui capitoli di spesa 1901002, 1901003, 1901004, 1901005 e 1901006, prevedendo, inoltre, che il Dirigente della Sezione Ricerca e Relazioni Internazionali potesse destinare all'avviso pubblico le risorse che, prima della pubblicazione della graduatoria provvisoria, fossero residuati sui 1901000, 1901001 e 1901016.

Con A.D. n. 558 del 12/10/2022 è stato emanato l' "Invito a presentare proposte progettuali" e la necessaria modulistica.

Con D.G.R. n. 1633 del 21/11/2022, la Giunta Regionale, constatato che sui capitoli di spesa 1901000 e 881012 residuavano complessivi € 110.000,00, ha provveduto ad una variazione compensativa tra i due capitolo di spesa citati, in diminuzione, e il capitolo di spesa 1901003, in aumento per lo stesso importo di € 110.000,00.

Con la stessa D.G.R. 1633/2022, inoltre, constatato che il capitolo di spesa 1901006 è iscritto in macroaggregato differente rispetto agli altri capitoli di spesa afferenti la L.R. 20/2003, si è provveduto alla variazione compensativa tra il capitolo di spesa 1901006, in diminuzione per un importo di € 30.000,00, ed il capitolo 1901003 in aumento per lo stesso importo.

Con A.D. n. 760 del 18/11/2022, il Dirigente della Sezione Ricerca e Relazioni Internazionali, anche sulla base della natura giuridica dei presentatori delle proposte progettuali, ha provveduto ad una variazione compensativa tra i capitoli di spesa 1901002, 1901004 e 1901005, tutti in diminuzione per un importo complessivo di € 131.500,00, ed il capitolo di spesa 1901003, in aumento per l'importo di € 131.500,00.

Pertanto, le risorse complessivamente disponibili per finanziare l'avviso pubblico emanato con A.D. n. 558 del 12/10/2022 ammontano a complessivi € 457.500,00, dei quali € 36.000,00 disponibili sul capitolo di spesa 1901002 ed € 421.500,00 sul capitolo di spesa 1901003.

Tenuta presente la ripartizione percentuale stabilita dalla D.G.R. 1367/2022 tra le iniziative approvate per l'art. 3, l'art. 4 e l'art 5, le risorse disponibili per finanziare le proposte progettuali sono le seguenti:

| | | |
|---|---|---|
| Art. 3 Partenariato tra comunità locali | 20% | € 91.500,00 |
| Art. 4 Cooperazione Internazionale | 60% | € 274.500,00 |
| Art. 5 Promozione della cultura dei diritti umani | 20% | € 91.500,00 |

Atteso che l'avviso pubblico, tra l'altro, prevede che:

- l'istruttoria formale in ordine alla completezza e correttezza della documentazione presentata è di competenza della Sezione Ricerca e Relazioni Internazionali;

- l'attività di valutazione, sia svolta da una apposita Commissione interna, istituita ai sensi del comma 1 lettera b) art. 12 della DGR 24/2017, composta da un dirigente e due funzionari amministrativi che, sulla base dei punteggi attribuiti, procederà alla formulazione di tre graduatorie distinte per le iniziative di cui agli artt. 3, 4 e 5 della L.R. 20/2003;
- il contributo massimo erogabile sia pari a € 20.000,00 per le proposte progettuali presentate ai sensi degli articoli 3 e 5, e ad € 40.000,00 per quelle presentate ai sensi dell'articolo 4 della L.R. 20/2003 "Partenariato per la Cooperazione;
- le tre graduatorie provvisorie vengano approvate con Determinazione Dirigenziale e pubblicate sui siti www.regione.puglia.it e https://europuglia.regione.puglia.it.

Con A.D. n.24 del 09/11/2022, la Direttora del Dipartimento Sviluppo Economico ha provveduto a nominare la Commissione interna composta da:

- dott. Giuseppe Rubino in qualità di Presidente
- dott.ssa Rosa Camarda in qualità di Componente
- dott.ssa Santa Vitucci in qualità di Componente
- sig.ra Alessandra Giacovazzi in qualità di Segretaria.

Esposto che sono pervenute trentasei istanze, delle quali una sostituiva ed annullava altra istanza presentata in precedenza, ed, a seguito dell'istruttoria formale, in ordine alla completezza e correttezza della documentazione presentata, espletata dalla Sezione Ricerca e Relazioni Internazionali, una istanza è stata ritenuta inammissibile perché riportante un cofinanziamento insufficiente (Allegato D).

Al termine dei lavori, in data 25/11/2022, la Commissione ha trasmesso tutti gli atti predisposti alla Sezione Ricerca e Relazioni Internazionali per i successivi adempimenti.

Pertanto, con Determinazione Dirigenziale n. 784 del 28/11/2022 è stata approvata la graduatoria provvisoria composta dagli allegati A (istanze ammesse per l'art. 3), B (istanze ammesse per l'art. 4), C (istanze ammesse per l'art. 5), D (istanze non ammesse) ed è stato stabilito che, avverso a detta graduatoria, i soggetti interessati potessero presentare, entro e non oltre le ore 12:00 del 06/12/2022, eventuali osservazioni e motivate opposizioni, da inviare tramite PEC all'indirizzo PEC: sezione.relazioniinternazionali@pec.rupar.puglia.it.

Alle ore 12:00 del 06/12/2022 sono pervenute le seguenti istanze:

- Associazione Cosmic Community (art. 4, ammessa ma non finanziata per esaurimento risorse economiche): richiesta revisione del punteggio assegnato;
- Associazione SUD (art. 4, ammessa ma non finanziata per esaurimento risorse economiche): richiesta revisione del punteggio assegnato.

La Commissione di valutazione, con nota prot. 178/0000820 del 05/12/2022, ha comunicato di aver esaminato i motivi di lagnanza avanzati dall'Associazione Cosmic Community e di confermare la valutazione a suo tempo assegnata.

La Commissione di valutazione, con nota prot. 178/0000834 del 07/12/2022, ha comunicato di aver esaminato i motivi di lagnanza avanzati dall'Associazione SUD e di confermare la valutazione a suo tempo assegnata.

Le note della Commissione sono state inviate, per PEC, ai diretti interessati.

Ciò esposto, atteso che il riesame delle istanze presentate non ha prodotto modifiche alle graduatorie provvisorie, si può procedere all'approvazione delle graduatorie definitive di cui agli allegati A, B, C e D.

Visto che per l'art. 3 – "Partenariato tra Comunità locali" - (Allegato A) risultano completamente finanziabili le prime quattro proposte progettuali, per un importo complessivo di € 76.832,00, con un residuo di € 14.668,00.

Visto che per l'art. 4 - Cooperazione internazionale - (Allegato B) risultano completamente finanziabili le prime sei proposte progettuali per un importo complessivo di € 239.585,02, con un residuo di € 34.914,98.

Visto che per l'art. 5 - Promozione cultura dei diritti umani - (Allegato C) risultano completamente finanziabili le prime quattro proposte progettuali per un importo complessivo di € 80.000,00, con un residuo di € 11.500,00.

Visto che sulle tre graduatorie residuano complessivamente € 61.082,98.

Considerato che il punto 5, ultimo capoverso, dell'avviso pubblico stabilisce che *"Le somme residuate sulle singole graduatorie (insufficienti a finanziare integralmente la proposta successiva all'ultima proposta finanziata) saranno utilizzate per finanziare integralmente l'iniziativa o le iniziative escluse che abbiano conseguito il miglior punteggio, anche se su altra graduatoria.".*

Constatato che l'iniziativa esclusa, finanziabile integralmente, con il punteggio più alto è quella classificatasi settima, con il punteggio di 56, sulla graduatoria relativa all'art. 4, e che una volta finanziata questa iniziativa residuano € 21.082,98.

L'iniziativa successiva finanziabile integralmente avente il punteggio più alto è quella classificatasi dodicesima, con il punteggio di 46, sulla graduatoria relativa all'art. 4, e che una volta finanziata questa iniziativa residuano € 5.082,98, insufficienti a finanziare un'ulteriore iniziativa.

Dato atto, infine, che tutte le istanze ammesse a finanziamento sono state presentate da istituzioni sociali private (capitolo di spesa 1901003) e che nessuna, invece, è stata presentata da amministrazioni pubbliche (capitolo di spesa 1901002), si è provveduto con Determinazione Dirigenziale n. 790 del 29/11/2022 ad una variazione compensativa tra il capitolo di spesa 1901002, in diminuzione per € 36.000,00, ed il capitolo di spesa 1901003, in aumento per € 36.000,00.

Tutto ciò esposto, si può procedere all'approvazione delle graduatorie provvisorie delle domande di contributo per l'art. 3 (Allegato A, parte integrante e sostanziale del presente provvedimento), per l'art. 4 (Allegato B, parte integrante e sostanziale del presente provvedimento), per l'art. 5 (Allegato C, parte integrante e sostanziale del presente provvedimento) e dell'elenco delle domande escluse (Allegato D, parte integrante e sostanziale del presente provvedimento) relative all'avviso pubblico emanato con A.D. n. 558 del 12/10/2022.

**Verifica ai sensi del D. Lgs. 196/2003**

**Garanzie di riservatezza**

La pubblicazione del presente atto, salve le garanzie previste dalla Legge 7 agosto 1990, n. 241 e s.m.i. in tema di accesso ai documenti amministrativi, avviene nel rispetto della tutela alla riservatezza dei cittadini, secondo quanto disposto dal Regolamento UE n. 679/2016 in materia di protezione dei dati personali, nonché dal dal D.Lgs. 196/2003 ss.mm.ii., come modificato dal D.Lgs. n. 101/2018, ed ai sensi del vigente Regolamento regionale n. 5/2006 per il trattamento dei dati sensibili e giudiziari, in quanto applicabile.
Ai fini della pubblicità legale, il presente provvedimento è stato redatto in modo da evitare la diffusione di dati personali identificativi non necessari ovvero il riferimento alle particolari categorie di dati previste dagli articoli 9 e 10 del succitato Regolamento UE.

**ADEMPIMENTI CONTABILI AI SENSI DEL D. LGS. n.118/2011 E SS.MM.II.**

Si dichiara che il presente provvedimento non comporta alcun mutamento qualitativo e quantitativo di entrata e di spesa, né a carico del bilancio regionale né a carico degli enti per i cui debiti i creditori potrebbero rivalersi sulla Regione e che è escluso ogni ulteriore onere aggiuntivo rispetto a quelli già autorizzati a valere sullo stanziamento previsto in Bilancio Regionale.

**IL DIRIGENTE DELLA SEZIONE**

sulla base delle risultanze istruttorie come innanzi illustrate;

vista la sottoscrizione posta in calce al presente provvedimento;

Per le motivazioni espresse in narrativa che qui si intendono integralmente riportate
ritenuto di dover provvedere in merito

**DETERMINA**

- di approvare i lavori della Commissione di Valutazione, nominata con determinazione dirigenziale n.24 del 09/11/2022, agli atti della Sezione (giuste Note AOO_178-0000791 del 25.11.2022, AOO_178-0000820 del 05.12.2022 e AOO_178-0000832 del 07.12.2022);
- di approvare la graduatoria definitiva ai sensi dell'art. 3 della legge regionale 20/2003, di cui all'allegato A, parte integrante e sostanziale del presente provvedimento, relativa alle istanze ammesse e finanziate e quelle ammesse ma non finanziate per insufficienza delle risorse disponibili;
- di approvare la graduatoria definitiva ai sensi dell'art. 4 della legge regionale 20/2003, di cui all'allegato B, parte integrante e sostanziale del presente provvedimento, relativa alle istanze ammesse e finanziate e quelle ammesse ma non finanziate per insufficienza delle risorse disponibili;
- di approvare la graduatoria definitiva ai sensi dell'art. 5 della legge regionale 20/2003, di cui all'allegato C, parte integrante e sostanziale del presente provvedimento, relativa alle istanze ammesse e finanziate e quelle ammesse ma non finanziate per insufficienza delle risorse disponibili;
- di approvare l'elenco delle istanze non ammesse, per i motivi a fianco di ognuna specificati, di cui all'Allegato D parte integrante e sostanziale del presente provvedimento;
- di rinviare a successivo provvedimento l'impegno delle risorse finanziare.

Il presente provvedimento, adottato digitalmente in un unico originale e composto da n. 7 (sette) facciate e da 4 allegati pubblicabili (Allegato A, Allegato B, Allegato C, Allegato D) di n. 4 (quattro) facciate, per un totale di n. 11 (undici) facciate

- è immediatamente esecutivo;
- viene redatto in forma integrale e nel rispetto della normativa vigente a protezione delle persone fisiche ed in materia di trattamento dei dati personali, di cui al REG. (UE) 2016/679 e del D. lgs. n. 196/2003, come modificato dal D. lgs. n. 101/2018;
- è unicamente formato con mezzi informatici e firmato digitalmente e sarà conservato, ai sensi delle Linee Guida del Segretario generale della Giunta Regionale e del Segretario Generale del Presidente, prot. n. AOO_175-1875 del 28.05.2020, sui sistemi informatici regionali CIFRA, Sistema Puglia e Diogene;
- è reso pubblico per 10 giorni lavorativi sul sito www.regione.puglia.it nella sezione Pubblicità legale - Albo pretorio on-line, a decorrere dalla data della sua adozione, ai sensi dell'art. 20, comma 3 del Decreto del Presidente della Giunta regionale n. 22 del 22 gennaio 2021;
- sarà pubblicato nel Bollettino Ufficiale della Regione Puglia (BURP);
- ai fini della L.R. n. 15/2008, sarà reso pubblico sul sito web istituzionale della Regione Puglia www.regione.puglia.it, nella sezione "Amministrazione Trasparente", alla sotto-sezione generica "Provvedimenti/Dirigenti amministrativi Giunta Regionale", nonché, ai sensi degli artt. 26, 27 del D.Lgs. 33/2013 e ss.mm.ii., è soggetto a obbligo di pubblicazione in sotto-sezione di 1° livello "Sovvenzioni, contributi, sussidi, vantaggi economici", sotto-sezioni di 2° livello "Atti di concessione" e "Criteri e modalità";
- sarà pubblicato sul sito web tematico della Regione Puglia https://europuglia.regione.puglia.it, alla sezione "Notizie Bandi";

- sarà trasmesso ai sensi dell'art. 6 comma quinto della L.R. n.7/97 e del Decreto del Presidente della Giunta Regionale n. 22/2021, al Segretariato Generale della Giunta Regionale;
- sarà trasmesso alla Segreteria dell'Assessore allo Sviluppo Economico;
- sarà trasmesso alla Direttora del Dipartimento Sviluppo Economico;
- sarà notificato a mezzo PEC a tutti i soggetti interessati che hanno presentato istanza.

**Il Dirigente della Sezione**
**Vito Bavaro**

Il sottoscritto attesta che il procedimento istruttorio affidato è stato espletato nel rispetto delle norme vigenti e che il presente schema di determinazione è conforme alle risultanze istruttorie.

Il sottoscritto attesta che il presente documento è stato sottoposto a verifica per la tutela dei dati personali secondo la normativa vigente.

**P.O. "Coop Int.le Sviluppo - Gest progetti"**
**Vito Amoruso**

L.R. 12/2005
Avviso pubblico 2022

GRADUATORIA
DEFINITIVA
ART. 3

Allegato A
A.D. n. 853
del 09/12/2022

| posizione graduatoria | n° cron. | SOGGETTO PROPONENTE | INIZIATIVA | PUNTEGGIO | costo complessivo iniziativa | contributo regionale | |
|---|---|---|---|---|---|---|---|
| **1** | 4 | GREEN AGENCY CENTRO CULTURALE | Blue city - gestione della risorsa idrica mediante l'applicazione di metodologie di fitodepurazione | **54** | € 25.000,00 | € 20.000,00 | FINANZIATA |
| **2** | 2 | ASSOCIAZIONE MERIDIANA ONLUS | Promozione di processi e pratiche di gestione condivisa della filiera lattiero casearia in un'ottica di tutela alimentare, sostenibilita' e competitività produttiva – Food and Safety | **49** | € 25.000,00 | € 20.000,00 | FINANZIATA |
| **3** | 9 | C.D.Q. ITALIA FORMAZIONE | Welfare Best Pratices for Local Authority | **48** | € 25.000,00 | € 20.000,00 | FINANZIATA |
| **4** | 25 | FATTORIA PUGLIESE DIFFUSA APS | Boosting Youth Participation in the Decision-Making Process at local level in Albania - BYP | **40** | € 21.040,00 | € 16.832,00 | FINANZIATA |
| **5** | 21 | COMUNE DI DELICETO | Tu scendi dalle stelle | **33** | € 25.000,00 | € 20.000,00 | NON FINANZIATA |

Vito Bavaro
Regione Puglia
Dirigente
09.12.2022
10:12:48
GMT+01:00

L.R. 20/2003
Avviso pubblico 2022

GRADUATORIA
DEFINITIVA
ART.4

Allegato B
A.D. n. 853
del 09/12/2022

| posizione graduatoria | n° cron. | SOGGETTO PROPONENTE | INIZIATIVA | PUNTEGGIO | costo complessivo iniziativa | contributo regionale | |
|---|---|---|---|---|---|---|---|
| 1 | 18 | ISCOS PUGLIA ONLUS | Femmes, Environnement et Dèveloppement Economique en Basse Casamance - FEDE | 65 | € 50.000,00 | € 40.000,00 | FINANZIATA |
| 2 | 36 | Associazione SALAM ONG | UCRAINA: accesso alle cure mediche per i minori vittime di guerra e garanzia del percorso post ospedaliero in sicurezza | 64 | € 50.000,00 | € 40.000,00 | FINANZIATA |
| 3 | 6 | S.OL.CO onlus Solidarietà Oltre Confine | Mães e filhos - Ingoré | 63 | € 49.980,27 | € 39.984,22 | FINANZIATA |
| 4 | 26 | Università Popolare per l'Interazione- UniPop Interazione Coordinamento Diaspore puglia Associazione Origens | Semiárido sustentável | 62 | € 61.990,00 | € 40.000,00 | FINANZIATA |
| 5 | 1 | FEDERAZIONE EUROPEA PIER GIORGIO FRASSATI APS | Mobile Health Clinic Project | 60 | € 50.000,00 | € 40.000,00 | FINANZIATA |
| 6 | 20 | Cooperativa sociale NATURALIA | AGROTYRE - Agricoltura inclusiva e lotta biologica nel sud del Libano | 58 | € 49.505,80 | € 39.600,80 | FINANZIATA |
| 7 | 34 | Associazione MERIDIANS ONLUS | Cooperazione sanitaria e scolastica | 56 | € 50.000,00 | € 40.000,00 | FINANZIATA |
| 8 | 32 | Associazione I BAMBINI DELL'AFRICA ODV | ORTO-SCUOLA | 53 | € 40.810,00 | € 32.648,00 | NON FINANZIATA |
| 9 | 14 | Consorzio ICARO | Artigianato Inclusivo per le Donne di Betlemme | 52 | € 50.000,00 | € 40.000,00 | NON FINANZIATA |
| 10 | 23 | Associazione SUD | Lo Scriptorium Syriacum di Ankawa (SSYA). Conservare e reintegrare un patrimonio culturale unico per un futuro di dialogo e di pace. | 51 | € 50.000,00 | € 40.000,00 | NON FINANZIATA |
| 11 | 35 | Associazione COSMIC COMMUNITY | IL MONDO E' UN VASO SACRO | 50 | € 50.000,00 | € 39.997,00 | NON FINANZIATA |
| 12 | 7 | Associazione ALMA TERRA APS-ETS | Sostenere l'Educazione Musicale a Gaza | 46 | € 20.000,00 | € 16.000,00 | FINANZIATA |
| 13 | 8 | UNICA soc. coop. soc. | N.E.T. cooperatioN managEmen | 40 | € 25.000,00 | € 20.000,00 | NON FINANZIATA |
| 14 | 17 | Associazione DANTE ALIGHIERI | Operatore di accoglienza turistica | 36 | € 40.000,00 | € 32.000,00 | NON FINANZIATA |

Vito Bavaro
Regione Puglia
Dirigente
09.12.2022 10:12:48 GMT+01:00

L.R. 20/2003
Avviso pubblico 2022

GRADUATORIA
DEFINITIVA
ART. 5

Allegato C
D.D. n. 853
del 09/12/2022

| posizione graduatoria | n° cron. | SOGGETTO PROPONENTE | INIZIATIVA | PUNTEGGIO | costo complessivo iniziativa | contributo regionale | |
|---|---|---|---|---|---|---|---|
| **1** | 13 | EUFONIA Società Cooperativa Impresa Sociale ETS | Il Canto delle Rose | **59** | € 33.000,00 | € 20.000,00 | FINANZIATA |
| **2** | 10 | INTENATIONAL THEATRE INSTITUTE ITALIA | Aqwaba - Welcome to the artists | **52** | € 30.000,00 | € 20.000,00 | FINANZIATA |
| **3** | 24 | MONDO NUOVO APS | RESPECT - percorsi educativi per la promozione della pari opportunità tra cittadini e per la lotta alle discriminazioni | **47** | € 25.000,00 | € 20.000,00 | FINANZIATA |
| **4** | 30 | LEARNING CITIES Impresa Sociale | Interculturalità e pace nelle città che apprendono | **44** | € 25.000,00 | € 20.000,00 | FINANZIATA |
| **5** | 22 | KOREJA Società Cooperativa Impresa Sociale | ESSERE DIFFERENTE | **43** | € 25.000,00 | € 20.000,00 | NON FINANZIATA |
| **6** | 19 | ARCOBALENO Società Cooperativa Sociale a r.l. | NON E' SOLO UN GIOCO | **41** | € 27.000,00 | € 20.000,00 | NON FINANZIATA |
| **7** | 16 | Cooperativa Sociale MEDTRAINING | IL MONDO OSSERVATO | **40** | € 25.000,00 | € 20.000,00 | NON FINANZIATA |
| **8** | 12 | ULIXES – SOCIETÀ Cooperativa Sociale | SINGOLARI PLURALI. Riflettere sulla cultura di genere | **39** | € 26.700,00 | € 20.000,00 | NON FINANZIATA |
| **9** | 29 | UN SORRISO PER TUTTI Società Cooperativa Sociale onlus | ARTE MIGRANTE | **38** | € 25.000,00 | € 2.000,00 | NON FINANZIATA |
| **10** | 33 | ESCOOP – European Social Cooperative – Cooperativa Sociale Europea – sce | INTREGRAzione | **37** | € 25.000,00 | € 20.000,00 | NON FINANZIATA |
| **11** | 15 | Associazione Culturale BREATHING ART COMPANY | MIRRORS, DONNE ALLO SPECCHIO | **36** | € 25.000,00 | € 2.000,00 | NON FINANZIATA |
| **12** | 3 | Ra.Ne. - Rainbow Network APS | R.I.C.H. - Rainbow International Cooperation & Hubs | **35** | € 25.000,00 | € 20.000,00 | NON FINANZIATA |
| **13** | 5 | SANTA FRANCESCA SAVERIO CABRINI odv | PUGLIA UCRAINA | **32** | € 25.000,00 | € 20.000,00 | NON FINANZIATA |
| **14** | 31 | POLI…GIO ODV | E.D.U.C. – Educhiamoci ai Diritti Umani a Cisternino | **31** | € 25.000,00 | € 20.000,00 | NON FINANZIATA |
| **15** | 28 | COMUNE DI ALTAMURA | Diritti umani in Comune | **30** | € 20.000,00 | € 16.000,00 | NON FINANZIATA |

Vito Bavaro
Regione Puglia
Dirigente
09.12.2022 10:12:48 GMT+01:00

L.R. 20/2003
Avviso pubblico 2022

ISTANZE NON AMMESSE A VALUTAZIONE

Allegato D
A.D. n. 853
del 09/12/2022

| n° cron. | SOGGETTO PROPONENTE | INIZIATIVA | MOTIVO ESCLUSIONE | costo complessivo iniziativa | contributo regionale |
|---|---|---|---|---|---|
| 11 | Ce.F.A.S. – Centro di Formazione ed Alta Specializzazione | GRIOT Kitchen & textile Atelier - formazione e promozione per lo sviluppo sostenibile ed inclusivo delle donne tunisine di Gafsa | **Cofinanziamento insufficiente** | € 48.000,00 | € 40.000,00 |

Vito Bavaro
Regione Puglia
Dirigente
09.12.2022 10:12:48 GMT+01:00

DETERMINAZIONE DEL DIRIGENTE SEZIONE STRATEGIA E GOVERNO DELL'OFFERTA 3 novembre 2022, n. 378

**Attribuzione di indennità a favore delle RSA e delle altre strutture residenziali per l'acquisizione di DPI in conseguenza dell'emergenza Covid-19 - Decreto Legge n. 137/2020, art. 19-novies - convertito in legge 18 dicembre 2020, n. 176 - ELENCO BENEFICIARI, RIPARTO, LIQUIDAZIONE E PAGAMENTO IN FAVORE DELLE AZIENDE SANITARIE LOCALI.**

**IL DIRIGENTE DELLA SEZIONE STRATEGIA E GOVERNO DELL'OFFERTA**

**VISTI:**

- Gli articoli 4, 5 e 6 della L.R. n. 7/1997;
- Gli articoli 4 e 16 del D.Lgs. 165/2001 e s.m.i.;
- L'articolo 32 della Legge 18 giugno 2009, n. 69 che prevede l'obbligo di sostituire la pubblicazione tradizionale all'Albo Ufficiale con la pubblicazione di documenti digitali sui siti informatici;
- Il D.Lgs 196/2003 e s.m.i. "Codice in materia di protezione dei dati personali" in merito ai Principi applicabili ai trattamenti effettuati da soggetti pubblici;
- Il D.P.G.R. n. 443 del 31 luglio 2015 di adozione del modello organizzativo denominato "Modello Ambidestro per l'Innovazione della macchina Amministrativa regionale – MAIA";
- Il D.P.G.R. n. 22/2021 relativo all'adozione del modello organizzativo denominato "Modello Ambidestro per l'Innovazione della macchina Amministrativa regionale – MAIA 2.0";
- L'articolo 14 del R.R. n.13/2015 "Regolamento per la disciplina del Procedimento Amministrativo";
- La Determina del Dirigente Strategie e Governo dell'Offerta n. 139 del 1 agosto 2019 "Modifica della denominazione e delle competenze attribuite ai Servizi afferenti alla Sezione Strategie e Governo dell'Offerta";
- La D.G.R. n. 322 del 7 marzo 2022 di conferimento delle funzioni di Direzione della Sezione Strategia e Governo dell'Offerta del Dipartimento Promozione della Salute e del Benessere Animale;
- La Determina del Direttore Dipartimento Risorse Finanziarie e Strumentali, Personale ed Organizzazione n. 28 del 29 settembre 2020 di conferimento dell'incarico di Dirigente del Servizio Strategie e Governo dell'Assistenza alle Persone in condizioni di Fragilità – Assistenza Sociosanitaria;

**CONSIDERATO CHE**:

- Con il Decreto legge 28 ottobre 2020, n. 137, art. 19-novies, comma 1, "*Al fine di fronteggiare le criticità straordinarie derivanti dalla diffusione dell'epidemia da COVID-19 e di facilitare la tempestiva acquisizione di dispositivi di protezione individuali (DPI), come individuati dalla circolare del Ministero della salute n. 4373 del 12 febbraio 2020, e di altri dispositivi medicali idonei a prevenire il rischio di contagio, per le residenze sanitarie assistenziali (RSA), le case di riposo, i centri di servizi per anziani, gestiti da enti pubblici e da enti del Terzo settore accreditati, e le altre strutture residenziali pubbliche e private, accreditate e convenzionate, comunque denominate dalle normative regionali, che durante l'emergenza erogano prestazioni di carattere sanitario, socio-sanitario, riabilitativo, socio-educativo, socio-occupazionale o socio-assistenziale per anziani, persone con disabilità, minori, persone affette da tossicodipendenza o altri soggetti in condizione di fragilità, è istituito nello stato di previsione del Ministero della salute un fondo con una dotazione di 40 milioni di euro per l'anno 2021*".

- Con Decreto del 29 settembre 2021, il Ministero della Salute di concerto con il Ministero dell'Economia e delle Finanze, ha assegnato alla Regione Puglia la quota-parte del fondo di cui all'art. 19-novies, del D.L. n. 137 del 28 ottobre 2020, convertito in Legge n. 176 del 18 dicembre 2020, per un importo pari a euro 1.701.158,52.

- Con la D.G.R. n. 1939 del 29/11/2021 avente ad oggetto "*Variazione al Bilancio di previsione per l'esercizio*

*finanziario 2021 ai sensi del D.Lgs. 23 giugno 2011, n.118. Iscrizione somme di cui alla Legge n. 178/2020 e ai Decreti-Legge n. 137/2020 e 73/2021 – Emergenza COVID-19*." è stata stanziata sul capitolo U1301069 la somma di complessivi euro 1.701.158,52 finalizzati ad assegnare le indennità a favore delle RSA e delle altre strutture residenziali per l'acquisizione di DPI in conseguenza dell'emergenza Covid-19 ai sensi del Decreto Legge n. 137/2020, art. 19-novies - convertito in legge 18 dicembre 2020, n. 176.

Con successiva Determinazione Dirigenziale n. 321 del 10/12/2021 è stata impegnata la somma di euro 1.701.158,52 per "*CONTRIBUTI IN FAVORE DELLE RSA E DELLE ALTRE STRUTTURE RESIDENZILAI PER ACQUISIZIONE DI DPI (ART. 19-NOVIES, D.L. 137/2020)"*, che sarà liquidata con successivo provvedimento alle Aziende Sanitarie Locali della Regione Puglia.

Con DGR n. 588 del 27/04/2022, la Giunta ha approvato gli indirizzi applicativi per la predisposizione dell'avviso pubblico in parola e incaricato il Dipartimento Promozione della Salute e del Benessere Animale – Sezione Strategia e Governo dell'Offerta – Servizio Assistenza alle Persone in condizioni di fragilità – Assistenza Sociosanitaria di indire il presente avviso pubblico.

Con successiva Determinazione Dirigenziale n. 166 del 23/05/2022 - pubblicata sul BURP n. 67 del 16/06/2022 - in applicazione delle linee guida approvate con DGR n. 588 del 27/04/2022, è stato approvato l'avviso per la manifestazione d'interesse di cui in oggetto.

**RICHIAMATA** la predetta deliberazione alla quale totalmente si rinvia e la successiva determinazione dirigenziale di avvio della manifestazione di interesse di cui in parola

**VALUTATO che:**

1. Entro il termine previsto per la presentazione delle manifestazioni di interesse – fissato al 27 giugno 2022 – sono pervenute le istanze da parte di **n. 118** Enti Gestori per un totale di **n. 275** Strutture residenziali, che sono state valutate così come previsto da DGR n. 588 del 27/04/2022;
1. Tutte le istanze pervenute entro i termini previsti sono state ammesse all'assegnazione dell'indennizzo in oggetto;
2. La determinazione a livello regionale del riparto del Fondo e l'assegnazione dell'indennizzo avviene in applicazione del seguente calcolo:
    a. rapporto tra il valore dell'assegnazione del fondo pari a **euro 1.701.158,52** e il numero complessivo a livello regionale di unità in carico (totale utenti e personale impiegato, ad esclusione di quello alle dipendenze di aziende terze a cui sono affidate attività e servizi in esternalizzazione) al **01/01/2021**, come autocertificato dagli enti che hanno presentato domanda di indennizzo;
    b. prodotto tra il valore della singola unità in carico, determinato come sopra indicato, e il numero delle unità complessivamente in carico (totale utenti e personale impiegato, ad esclusione di quello alle dipendenze di aziende terze a cui sono affidate attività e servizi in esternalizzazione) al **01/01/2021**, come autocertificato dagli enti che hanno presentato domanda di indennizzo;
    c. in ogni caso entro il tetto massimo dell'assegnazione e fermo restando che qualora la spesa ammissibile sia inferiore al valore teorico delle prese in carico al **01/01/2021**, la concessione massima è pari al valore della spesa stessa e non al valore teorico delle prese in carico autocertificate;
3. In base al valore della spesa dichiarato, l'ammontare spettante a ciascuna struttura è stato determinato tenendo conto delle spese ammissibili come da Avviso in oggetto e quelle correttamente documentate, di pertinenza e competenza del periodo di riferimento, escludendo le voci di spesa che non rispettano predetti requisiti. Per voci di spesa correttamente documentate s'intendono quelle voci accompagnate da copia delle fatture quietanzate o da valide attestazioni di pagamento (bonifico, assegno…);
4. L'importo delle indennità erogabili valutate, considerate le spese ammissibili, è risultato inferiore alla

capienza del fondo assegnato alla Regione Puglia, pari ad euro **1.701.158,52**, e pertanto non si è reso necessario procedere ad ulteriori valutazioni comparative;

5. Per le motivazioni di cui al precedente punto 4. si è ritenuto di poter accogliere le **n. 2** istanze pervenute oltre il termine previsto dalla manifestazione di cui in oggetto, anche tenuto conto che le stesse sono pervenute in prossimità della scadenza del predetto termine;
6. Pertanto il numero complessivo di istanze ammesse ad indennizzo è pari a **n. 120** per un ammontare totale di **n. 279** Strutture Residenziali;
7. L'importo da liquidare e pagare, come disposto dalla DGR n. 588 del 27 aprile 2022, deve essere ripartito tra le diverse AA.SS.LL., le quali a loro volta provvederanno all'erogazione delle indennità a ciascun singolo ente gestore così come da Tabella *"RIPARTIZIONE QUOTE PER ASL"* **allegato B**, parte integrante e sostanziale del presente provvedimento;

**SI PROPONE di:**

A. Approvare l'elenco degli Enti beneficiari dell'indennità di cui Decreto Legge n. 137/2020, art. 19-novies - convertito in legge 18 dicembre 2020, n. 176 e alla successiva DGR n. 588 del 27/04/2022, come da **Tabella allegato A** – composta da n. 6 facciate –, parte integrante e sostanziale del presente atto, recante la data di presentazione dell'istanza, i dati relativi al numero complessivo di utenti e personale presente al 1 gennaio 2021 e l'importo dell'indennità riconosciuta a valere sulla spesa rendicontata e considerata ammissibile relativamente all'anno 2021, nell'ambito delle tipologie individuate dalla DGR n. 588/2021 tenuto conto della loro competenza economica riferibile al solo esercizio 2021;

B. Approvare la scheda anagrafico-contabile, **allegato B** – composta da n. 17 pagine – , quale parte integrante e sostanziale del presente provvedimento, recante:
    1. Tabella di sintesi ripartizione quote per ASL (Allegato B sub. 1);
    2. Scheda anagrafica degli Enti gestori, riportante per ciascuno i dati relativi a codice fiscale e/o partita iva, codice IBAN e indennizzo (Allegato B sub. 2);
    3. Tabelle di ripartizione per singole ASL delle indennità da liquidare e pagare a ciascun Ente gestore (Allegato B sub. 3 a-b-c-d-e-f);

    che sarà pubblicata con oscuramento dei dati sensibili ai sensi del D. Lgs. n. 33 del 14 marzo 2013;

C. Liquidare e pagare l'importo complessivo di euro **1.391.818,74** a titolo di indennità in conseguenza dell'emergenza Covid-19 - Decreto Legge n. 137/2020, art. 19-novies - convertito in legge 18 dicembre 2020, n. 176 da imputare al capitolo di spesa U1301069 - TRASFERIMENTI ALLE AA.SS.LL. RISORSE COVID 2021 (D.L. 137/2020) - bilancio regionale – impegno di spesa n. 3021078494 AD 183/2021/321 , come da prospetto di riparto di cui all'allegato B, parte integrante e sostanziale del presente provvedimento;

D. Disporre che ciascuna singola ASL provveda, in conformità degli allegati, alla liquidazione e pagamento dei singoli importi assegnati a ciascun Ente beneficiario.

**VERIFICA AI SENSI DEL D.LGS n. 196/03**
**Garanzie alla riservatezza**

La pubblicazione dell'atto all'albo, salve le garanzie previste dalla legge 241/90 in tema di accesso ai documenti amministrativi, avviene nel rispetto della tutela alla riservatezza dei cittadini, secondo quanto disposto dal D.Lgs 196/03 in materia di protezione dei dati personali, nonché dal vigente regolamento regionale n. 5/2006 per il trattamento dei dati sensibili e giudiziari.

Ai fini della pubblicità legale, l'atto destinato alla pubblicazione è redatto in modo da evitare la diffusione di dati personali identificativi non necessari ovvero il riferimento a dati sensibili; qualora tali dati fossero indispensabili per l'adozione dell'atto, essi sono trasferiti in documenti separati, esplicitamente richiamati.

**ADEMPIMENTI CONTABILI di cui alla L.R. 28/01 e D.Lgs 118/2011 e s.m.i.**

| | |
|---|---|
| Bilancio | Vincolato |
| Esercizio Finanziario | 2021 |
| Competenza | 2021 |
| Missione 13 | TUTELA DELLA SALUTE |
| Programma 1 | SERVIZIO SANITARIO REGIONALE – FINANZIAMENTO ORDINARIO CORRENTE PER LA GARANZIA DEI LEA |
| Titolo 1 | SPESE CORRENTI |
| Macroaggregato 4 | TRASFERIMENTI CORRENTI |
| Piano dei Conti | 1.04.01.02.999 – TRASFERIMENTI CORRENTI A AMMINISTRAZIONI LOCALI |
| C.R.A. | 15.02 |
| Capitolo di spesa | U1301069 - TRASFERIMENTI ALLE AA.SS.LL. RISORSE COVID 2021 (D.L. 137/2020) |
| Somma complessiva da liquidare | **€ 1.391.818,74** |
| Impegno n. | 3021078494 AD 183/2021/321 |
| Causale di impegno | CONTRIBUTI IN FAVORE DELLE RSA E ALTRE STRUTTURE RESIDENZIALI PER ACQUISIZIONE DI DPI (ART. 19-NOVIES, D.L. 137/2020) |
| Creditori | AZIENDE SANITARIE LOCALI – REGIONE PUGLIA |
| Modalità di pagamento | Bonifico bancario |

- Somma complessiva da liquidare con il presente provvedimento euro **1.391.818,74** a valere sull'impegno n. 3021078494 assunto con il provvedimento AD 183/2021/321 del 10/12/2021;
- Causale dell'impegno e liquidazione: CONTRIBUTI IN FAVORE DELLE RSA E ALTRE STRUTTURE RESIDENZIALI PER ACQUISIZIONE DI DPI (ART. 19-NOVIES, D.L. 137/2020);
- Creditori: AZIENDE SANITARIE LOCALI – REGIONE PUGLIA

| **RIPARTIZIONE QUOTE PER ASL** | | | |
|---|---|---|---|
| **CREDITORE** | **PARTITA IVA** | **CONTO N.** | **QUOTA ASSEGNATA** |
| ASL BA | 06534340721 | 306133 | 554.299,66 |
| ASL BR | 01647800745 | 306092 | 66.064,41 |
| ASL BT | 06391740724 | 306131 | 56.548,19 |
| ASL FG | 03499370710 | 306104 | 176.639,79 |
| ASL LE | 04008300750 | 306105 | 390.566,56 |
| ASL TA | 02026690731 | 306106 | 147.700,13 |
| **TOTALE** | | | **1.391.818,74** |

**DICHIARAZIONI E/O ATTESTAZIONI:**

a) L'operazione contabile proposta assicura il rispetto dei vincoli di finanza pubblica, garantendo il pareggio di bilancio in aderenza alle disposizioni di cui alla L. n. 145/2018, commi da 819 a 843 e s.m.i.;
b) esiste disponibilità finanziaria sul capitolo sopra indicato;
c) l'erogazione disposta con il presente atto è esclusa dall'obbligo di verifica di cui all'art. 48 bis del

DPR n. 602/1973 in quanto trattasi di pagamento da effettuarsi in favore di enti pubblici, così come indicato nella circolare del MEF n. 22/2008;

d) ai sensi della L.R. n. 17/1999, si attesta che le spese di cui alla presente sono contenute nei limiti del fondo sanitario regionale ovvero delle ulteriori correlate assegnazioni statali a destinazione vincolata e che non producono oneri aggiuntivi rispetto alle predette assegnazioni;
e) non ricorrono gli obblighi di cui agli artt. 26 e 27 del D.Lgs. 14 marzo 2013 n.33

**IL DIRIGENTE DELLA SEZIONE STRATEGIA E GOVERNO DELL'OFFERTA**

- Viste le sottoscrizioni poste in calce al presente provvedimento dalla Dirigente del Servizio Strategie e Governo dell'Assistenza alle persone in condizioni di Fragilità – Assistenza Sociosanitaria;

- Richiamato, in particolare, il disposto dell'art. 6 della L.R. 4.2.1997, n. 7 in materia di modalità di esercizio della funzione dirigenziale;

- Ritenuto, per le motivazioni riportate nelle premesse del presente atto, che vengono condivise, di emanare il presente provvedimento

**D E T E R M I N A**

A. Approvare l'elenco degli Enti beneficiari dell'indennità di cui Decreto Legge n. 137/2020, art. 19-novies - convertito in legge 18 dicembre 2020, n. 176 e alla successiva DGR n. 588 del 27/04/2022, come da **Tabella allegato A –** composta da n. 6 facciate –, parte integrante e sostanziale del presente atto, recante la data di presentazione dell'istanza, i dati relativi al numero complessivo di utenti e personale presente al 1 gennaio 2021 e l'importo dell'indennità riconosciuta a valere sulla spesa rendicontata e considerata ammissibile relativamente all'anno 2021, nell'ambito delle tipologie individuate dalla DGR n. 588/2021 tenuto conto della loro competenza economica riferibile al solo esercizio 2021;

B. Approvare la scheda anagrafico-contabile, **allegato B** – composta da n. 17 facciate – , quale parte integrante e sostanziale del presente provvedimento, recante:
   1. Tabella di sintesi ripartizione quote per ASL (Allegato B sub. 1);
   2. Scheda anagrafica degli Enti gestori, riportante per ciascuno i dati relativi a codice fiscale e/o partita iva, codice IBAN e indennizzo (Allegato B sub. 2);
   3. Tabelle di ripartizione per singole ASL delle indennità da liquidare e pagare a ciascun Ente gestore (Allegato B sub. 3 a-b-c-d-e-f);

   che sarà pubblicata con oscuramento dei dati sensibili ai sensi del D. Lgs. n. 33 del 14 marzo 2013;

C. Liquidare e pagare l'importo complessivo di euro **1.391.818,74** a titolo di indennità in conseguenza dell'emergenza Covid-19 - Decreto Legge n. 137/2020, art. 19-novies - convertito in legge 18 dicembre 2020, n. 176 da imputare al capitolo di spesa U1301069 - TRASFERIMENTI ALLE AA.SS.LL. RISORSE COVID 2021 (D.L. 137/2020) - bilancio regionale – impegno di spesa n. 3021078494 AD 183/2021/321 , come da prospetto di riparto di cui all'allegato B, parte integrante e sostanziale del presente provvedimento;

D. Disporre che ciascuna singola ASL provveda, in conformità degli allegati, alla liquidazione e pagamento dei singoli importi assegnati a ciascun Ente beneficiario.

Il presente provvedimento:

a. Sarà pubblicato, ad eccezione dell'allegato B, sull'albo telematico della Regione Puglia;

b. Sarà trasmesso, in copia conforme all'originale, alla Segreteria della Giunta Regionale e, in copia, al Servizio Bilancio e Ragioneria e ai Direttori Generali delle ASL;
c. Sarà disponibile sul sito ufficiale della Regione Puglia (ad eccezione dell'allegato B);
d. Composto da n. 8+6+17=31 facciate, compresi gli allegati A e B, è adottato in originale e viene redatto in forma integrale.

**Il Dirigente della Sezione**
(Dott. Mauro Nicastro)

Il sottoscritto attesta che il procedimento istruttorio è stato espletato nel rispetto della vigente normativa regionale, statale e comunitaria e che il presente schema di provvedimento, dallo stesso predisposto ai fini dell'adozione dell'atto finale da parte del Dirigente della Sezione, è conforme alle risultanze istruttorie.

Il Dirigente del Servizio (Dott.ssa Elena Memeo)

| ELENCO BENEFICIARI | | | | | | | ALLEGATO A |
|---|---|---|---|---|---|---|---|
| N. | DATA ISTANZA | DENOMINAZIONE ENTE GESTORE | COMUNE | PROVINCIA | NUMERO STRUTTURE GESTITE | TOTALE UNITA' IN CARICO AL 01/01/2021 | INDENNITA' RICONOSCIUTA (EURO) |
| 1 | 17/06/2022 | ANTHROPOS SOCIETA' COOPERATIVA SOCIALE | GIOVINAZZO | BA | 4 | 80 | 9.688,38 |
| 2 | 17/06/2022 | EUROITALIA S.R.L. | CASARANO | LE | 4 | 254 | 30.760,61 |
| 3 | 20/06/2022 | ECOSERVICE S.R.L. | LUCERA | FG | 1 | 57 | 6.902,97 |
| 4 | 21/06/2022 | COOPERATIVA SOCIALE DOMUS | TARANTO | TA | 4 | 239 | 12.062,80 |
| 5 | 21/06/2022 | ATHENA S.R.L | CALIMERA | LE | 1 | 81 | 5.821,09 |
| 6 | 21/06/2022 | CHARISMA COOP. SOC. ONLUS | MOLFETTA | BA | 1 | 47 | 5.691,92 |
| 7 | 21/06/2022 | SAN GIORGIO SRL | MATINO | LE | 1 | 98 | 11.868,27 |
| 8 | 21/06/2022 | IRTE SPA | CASSANO DELLE MURGE | BA | 1 | 154 | 18.650,13 |
| 9 | 21/06/2022 | ASS. PIA COMUNITA' CECILIA VENTRICELLA ONLUS | ALTAMURA | BA | 2 | 86 | 9.632,20 |
| 10 | 21/06/2022 | FONDAZIONE EPASSS | BARI | BA | 27 | 368 | 5.097,00 |
| 11 | 22/06/2022 | COOP. SOC. OSIRIDE | SANDONACI | BR | 2 | 39 | 1.473,24 |
| 12 | 22/06/2022 | RESIDENZA SAN GIUSEPPE SRL | CARAMIANO | LE | 1 | 66 | 7.992,91 |
| 13 | 22/06/2022 | ISTITUTO SANTA CHIARA SRL | LECCE | LE | 1 | 72 | 8.719,54 |
| 14 | 22/06/2022 | NUOVE RISPOSTE SOC. COOP. SOC. | Sogliano Cavour | LE | 3 | 185 | 7.679,00 |
| 15 | 22/06/2022 | SOCIETA' COOP.SOCIALE PROGETTO VITA | MODUGNO | BA | 2 | 60 | 3.256,80 |
| 16 | 22/06/2022 | ERIDANO Cooperativa Sociale | BRINDISI | BR | 1 | 31 | 1.289,00 |
| 17 | 22/06/2022 | APOLLO SCS | Putignano | BA | 6 | 221 | 10.026,50 |

| | | | | | | | |
|---|---|---|---|---|---|---|---|
| 18 | 22/06/2022 | RSSA VOLUNTAS ET STUDIUM SRL | MOTTOLA | TA | 1 | 72 | 8.719,54 |
| 19 | 22/06/2022 | PHOENIX SOC. COOP. SOCIALE PER AZIONI | RUTIGLIANO | BA | 2 | 48 | 5.531,79 |
| 20 | 22/06/2022 | CORSORZIO PROMOSUD S.R.L. | RUTIGLIANO | BA | 2 | 39 | 2.652,00 |
| 21 | 22/06/2022 | SERENI ORIZZONTI RSA | ALTAMURA | BA | 1 | 13 | 1.574,36 |
| 22 | 22/06/2022 | SAN MARTINO S.R.L. | CASSANO DELLE MURGE | BA | 1 | 113 | 13.684,84 |
| 23 | 23/06/2022 | I.S.P.E. - Istituto per i Servizi alla Persona per l'Europa ASP | LECCE | LE | 5 | 389 | 27.027,22 |
| 24 | 23/06/2022 | ALIANTE SRL | MOLFETTA | BA | 1 | 68 | 7.490,40 |
| 25 | 23/06/2022 | OSMAIRM SRL | LATERZA | TA | 2 | 687 | 83.198,97 |
| 26 | 23/06/2022 | ELIA DOMUS SRL | BARI | BA | 1 | 131 | 15.864,72 |
| 27 | 23/06/2022 | SEGESTA MEDITERRANEA SRL | BARI | BA | 4 | 489 | 59.220,23 |
| 28 | 23/06/2022 | Sviluppo e gestione di attività sanitarie Srl | Roma - Stutture Prov. di FOGGIA | FG | 3 | 312 | 25.687,92 |
| 29 | 23/06/2022 | FONDAZIONE VILLA GIOVANNI XXIII ONLUS | BITONTO | BA | 2 | 215 | 26.037,52 |
| 30 | 23/06/2022 | COPPI SERVICE SRL | CASTELLANA GROTTE | BA | 1 | 36 | 2.727,80 |
| 31 | 23/06/2022 | FONDAZIONE GIUSEPPE E SERAFINA BONUOMO | DELICETO | FG | 1 | 53 | 2.273,59 |
| 32 | 23/06/2022 | SOCIETA' COOPERATIVA SOCIALE VILLA ELENA | CASTRI DI LECCE | LE | 1 | 60 | 3.608,07 |
| 33 | 23/06/2022 | ENEA SRL | RUTIGLIANO | BA | 1 | 82 | 9.930,59 |
| 34 | 23/06/2022 | MADRE TERESA S.R.L. | Oria | BR | 1 | 119 | 10.750,49 |
| 35 | 23/06/2022 | ARMONIA SOC COOP SOC | TREPUZZI | LE | 1 | 77 | 8.209,50 |
| 36 | 23/06/2022 | AUREA SALUS SRL | BARI | BA | 2 | 325 | 39.359,05 |
| 37 | 24/06/2022 | CON NOI SOC COOP SOC | SANTERAMO IN COLLE | BA | 2 | 133 | 16.106,93 |
| 38 | 24/06/2022 | IDEASS SPA | LECCE | LE | 3 | 377 | 45.656,49 |

| | | | | | | | |
|---|---|---|---|---|---|---|---|
| 39 | 24/06/2022 | HOTEL SAN FRANCISCO SRL | BITRITTO | BA | 2 | 128 | 15.501,41 |
| 40 | 24/06/2022 | ELIDE SRL | CAVALLINO | LE | 2 | 118 | 11.329,42 |
| 41 | 24/06/2022 | CITTA' SOLIDALE - SOCIETA' COOPERATIVA SOCIAL | LATIANO | BR | 7 | 195 | 13.619,44 |
| 42 | 24/06/2022 | Cooperativa Sociale C.I.S.S. | TRICASE | LE | 1 | 45 | 4.795,18 |
| 43 | 24/06/2022 | IL FOCOLARE SRL | BRINDISI | BR | 1 | 141 | 17.075,77 |
| 44 | 24/06/2022 | PARROCCHIA SAN GIOVANNI BATTISTA | FASANO | BR | 2 | 171 | 20.708,91 |
| 45 | 24/06/2022 | SOL LEVANTE SRL | TAURISANO | LE | 17 | 284 | 31.118,30 |
| 46 | 24/06/2022 | Casa di Cura "Leonardo De Luca" S.r.l. | CASTELNUOVO DELLA DAUNIA | FG | 1 | 63 | 7.629,60 |
| 47 | 24/06/2022 | CONSORZIO METROPOLIS CONS.COOP.SOC. ONLUS | MOLFETTA | BA | 16 | 382 | 35.870,02 |
| 48 | 24/06/2022 | OPERA CASA PROTETTA RSSA DI ZAZZERA CATERINA | MONOPOLI | BA | 1 | 32 | 2.241,57 |
| 49 | 24/06/2022 | AURA srl | ANDRIA | BT | 1 | 75 | 3.759,78 |
| 50 | 24/06/2022 | ASSOCIAZIONE LAICALE SAN SILVESTRO | BISCEGLIE | BT | 1 | 133 | 2.453,00 |
| 51 | 24/06/2022 | MEDTRAINING SOCIETA' COOPERATIVA SOCIALE | FOGGIA | FG | 2 | 59 | 1.527,36 |
| 52 | 24/06/2022 | COOPERATIVA SOCIALE MINERVA S.C.S. | PUTIGNANO | BA | 6 | 246 | 29.791,77 |
| 53 | 24/06/2022 | SOCIETA' COOPERATIVA SAIA A.R.L. | BARI | BA | 1 | 97 | 6.842,70 |
| 54 | 24/06/2022 | SORGENTE SRL | RACALE | LE | 14 | 405 | 49.047,43 |
| 55 | 24/06/2022 | AMICI DI NICO ONLUS | MATINO | LE | 1 | 50 | 5.965,70 |
| 56 | 24/06/2022 | VILLA MARIA MARTINA SRL | BARI | BA | 3 | 74 | 8.961,75 |
| 57 | 24/06/2022 | ALBACHIARA SRL | ANDRIA | BT | 1 | 78 | 1.954,85 |
| 58 | 24/06/2022 | CIVILTA' FUTURA SOC COOP SOC | GINOSA | TA | 1 | 181 | 21.919,96 |

| | | | | | | | |
|---|---|---|---|---|---|---|---|
| 59 | 24/06/2022 | ETS CASA SERENA RSA | MATINO | LE | 1 | 94 | 2.987,44 |
| 60 | 24/06/2022 | R.S.S.A. G.A.U.D.I.U.M. | MONTESARDO - FRAZ. ALESSSANO | LE | 1 | 98 | 9.666,44 |
| 61 | 24/06/2022 | FONDAZIONE OPERA SANTI MEDICI COSMA E DAMIANO BITONTO - ONLUS | BITONTO | BA | 3 | 112 | 5.585,66 |
| 62 | 24/06/2022 | IL SALVATORE SOC. COOP. SOC. | CASTELLANA GROTTE | BA | 2 | 95 | 8.145,83 |
| 63 | 24/06/2022 | LE.BI.PA.MI. SRL | TURI | BA | 4 | 179 | 16.428,94 |
| 64 | 24/06/2022 | AUXILIUM IMPRESA SOCIALE SOC. COOP. SOC. | ALTAMURA | BA | 6 | 115 | 13.927,05 |
| 65 | 24/06/2022 | CONSORZIO OPUS | FOGGIA | FG | 1 | 32 | 3.875,35 |
| 66 | 24/06/2022 | SAN RICCARDO PAMPURI SOC.COOP.SOC. | FOGGIA | FG | 1 | 35 | 4.238,67 |
| 67 | 24/06/2022 | L'ISOLA FELICE COOP. SOC. | SAN SEVERO | FG | 1 | 23 | 1.076,25 |
| 68 | 24/06/2022 | SAN GIOVANNI DI DIO COOPERATIVA SOCIALE PER AZIONI | FOGGIA | FG | 2 | 90 | 10.899,43 |
| 69 | 24/06/2022 | ASSOCIAZIONE MADRE DELLA CARITA' | TORREMAGGIORE | FG | 1 | 38 | 4.601,98 |
| 70 | 24/06/2022 | CASA DI RIPOSO C. GALLUCCIO ONLUS | GALATINA | LE | 3 | 105 | 6.848,80 |
| 71 | 24/06/2022 | Congregazione Suore Piccole Operaie del Sacro Cuore | Milano - Struttura a TRANI | BT | 1 | 114 | 13.805,94 |
| 72 | 24/06/2022 | ISAPA SRL | CAPRARICA DI LECCE | LE | 1 | 166 | 16.953,79 |
| 73 | 24/06/2022 | SICURA SRL | FOGGIA | FG | 1 | 19 | 2.300,99 |
| 74 | 24/06/2022 | RSA SANTA RITA SRL | ALEZIO | LE | 1 | 139 | 15.062,52 |
| 75 | 24/06/2022 | PAN SRL UNIPERSONALE | PANNI | FG | 1 | 90 | 10.899,43 |
| 76 | 24/06/2022 | DAMY SRL | SOLETO | LE | 1 | 92 | 4.174,67 |
| 77 | 24/06/2022 | SOC COOP SOC NUOVA LUCE | TARANTO | TA | 3 | 130 | 15.743,62 |
| 78 | 24/06/2022 | HELP SOCIETA' COOPERATIVA SOCIALE | FOGGIA | FG | 1 | 93 | 11.262,74 |
| 79 | 25/06/2022 | HOTEL SAN FRANCISCO TRIGGIANO SRL | TRIGGIANO | BA | 2 | 141 | 17.075,77 |

| | | | | | | | |
|---|---|---|---|---|---|---|---|
| 80 | 25/06/2022 | STELLA SRL | CANOSA DI PUGLIA | BT | 1 | 137 | 16.591,35 |
| 81 | 25/06/2022 | R.S.S.A SANTA LAURA SRL | SECLI' | LE | 2 | 206 | 19.179,90 |
| 82 | 25/06/2022 | SOCIO SANITAS SERVICE | BARI | BA | 1 | 76 | 9.203,96 |
| 83 | 25/06/2022 | MINERVA SOC COOP SOC ONLUS | LATIANO | BR | 1 | 22 | 1.147,56 |
| 84 | 25/06/2022 | VILLA IMMACOLATA SRL | CUTROFIANO | LE | 1 | 26 | 3.148,72 |
| 85 | 26/06/2022 | COMMUNITY CARE SRL | CANOSA DI PUGLIA | BT | 1 | 19 | 2.300,99 |
| 86 | 26/06/2022 | LA MAXIMA SALUS SRL | BARI | BA | 1 | 161 | 19.497,87 |
| 87 | 26/06/2022 | FONDAZIONE IL MANDORLO FIORITO | SAN SEVERO | FG | 2 | 96 | 11.626,06 |
| 88 | 27/06/2022 | VILLA ADRIANA SRL | BARI | BA | 1 | 33 | 2.165,39 |
| 89 | 27/06/2022 | SOLIDARIETA' SOC. COOP. SOC. | BINETTO | BA | 1 | 17 | 2.058,78 |
| 90 | 27/06/2022 | SAN FRANCESCO CERIGNOLA SRL | CERIGNOLA | FG | 1 | 24 | 2.330,00 |
| 91 | 27/06/2022 | PROVINCIA DELLA NATIVITA' B.M.V.O.SS.T. | NAPOLI - Strutture GAGLIANO DEL CAPO | LE | 3 | 195 | 23.615,43 |
| 92 | 27/06/2022 | NICOLAS SRL | ADELFIA | BA | 1 | 114 | 13.805,94 |
| 93 | 27/06/2022 | OPERE PIE RIUNITE BILANZUOLI - CORSI FALCONI - CIANI | MINERVINO MURGE | BT | 1 | 50 | 6.055,24 |
| 94 | 27/06/2022 | FONDAZIONE MARCHESE IGNAZIO GUARINI ONLUS | BOTRUGNO | LE | 2 | 75 | 3.893,06 |
| 95 | 27/06/2022 | VILLA FELICE SERVIZI SOCIO-SANITARI SRL | RACALE | LE | 1 | 19 | 2.300,99 |
| 96 | 27/06/2022 | SANITA' PIU' SOCIETA' COOPERATIVA SOCIALE | FOGGIA | FG | 3 | 171 | 20.708,91 |
| 97 | 27/06/2022 | ALBERTO TUMA SOC COOP SOC ONLUS | ALLISTE | LE | 1 | 25 | 3.027,62 |
| 98 | 27/06/2022 | DOMUS AUREA NUOVA SALUS SRL | BARI | BA | 3 | 62 | 7.508,49 |
| 99 | 27/06/2022 | CASA GEST S.R.L. | CORATO | BA | 2 | 93 | 11.262,74 |
| 100 | 27/06/2022 | COOPERATIVA SOCIALE ELLEUNO S.C.S. | CASALE MONFERRATO (AL) - | BT | 1 | 93 | 8.587,25 |

| | | | | | | | |
|---|---|---|---|---|---|---|---|
| 101 | 27/06/2022 | FONDAZIONE LEGA DEL FILO D'ORO ONLUS | OSIMO (AN) - STRUTTURA MOLFETTA | BA | 1 | 118 | 14.290,36 |
| 102 | 27/06/2022 | ZIP.H COOP. SOC. ARL ONLUS | BITONTO | BA | 1 | 37 | 4.480,88 |
| 103 | 27/06/2022 | ALFASAN SRL | BARI | BA | 1 | 59 | 4.460,54 |
| 104 | 27/06/2022 | COOPERATIVA DI ACCOGLIENZA SAN SEBASTIANO SOC. COOP. | GRAVINA IN PUGLIA | BA | 2 | 22 | 1.582,52 |
| 105 | 27/06/2022 | CENTRO SOCIO SANITARIO VILLA BIANCA AUSIELLO SRL | MARTINA FRANCA | TA | 1 | 29 | 3.512,04 |
| 106 | 27/06/2022 | IL CAVALLINO RESIDENCE CASA BIANCA SRL | MODUGNO | BA | 3 | 140 | 11.489,80 |
| 107 | 27/06/2022 | COOPERATIVA GIOVANILE DI LAVORO PER LA SOLIDARIETA' | CONVERSANO | BA | 2 | 94 | 11.383,85 |
| 108 | 27/06/2022 | FONDAZIONE FILIPPO TURATI ONLUS | PISTOIA - STRUTTURE VIESTE | FG | 2 | 84 | 10.172,80 |
| 109 | 27/06/2022 | SANTA CHIARA SOCIETA' COOPERATIVA SOCILAE | MANFREDONIA | FG | 1 | 113 | 13.684,84 |
| 110 | 27/06/2022 | R.S.A. RESIDENZE SANITARIE ASSISTENZIALI SRL | CORATO | BA | 1 | 53 | 6.418,55 |
| 111 | 27/06/2022 | CONSSI SOCIETA' COOPERATIVA SOCIALE | FOGGIA | FG | 1 | 190 | 23.009,90 |
| 112 | 27/06/2022 | NUOVI ORIZZONTI SRL | BISCEGLIE | BT | 1 | 21 | 1.039,78 |
| 113 | 27/06/2022 | NUOVI ORIZZONTI SOCIETA' COOPERATIVA SOCIALE | GRAVINA IN PUGLIA | BA | 3 | 57 | 2.422,86 |
| 114 | 27/06/2022 | COOPERATIVA SOCIALE MONS. ALDO GARZIA | PARABITA | LE | 1 | 42 | 4.849,25 |
| 115 | 27/06/2022 | SAN FRANCESCO SRL | TRIGGIANO | BA | 1 | 38 | 3.495,49 |
| 116 | 27/06/2022 | NEW DREAM SOC. COOP. SOC. | GROTTAGLIE | TA | 1 | 21 | 2.543,20 |
| 117 | 27/06/2022 | FONDAZIONE VALLE VERDE ONLUS | BOVINO | FG | 1 | 65 | 1.931,00 |
| 118 | 27/06/2022 | GENERAZIONE NUOVA PER SERVIZI SOCIALI COOPERATIVA SOCIALE in forma abbreviata | MONTERONI DI LECCE | LE | 1 | 23 | 2.785,41 |
| 119 | 28/06/2022 | C.D.C. MADONNA DEL BUONCAMMINO SRL | ALTAMURA | BA | 1 | 91 | 6.176,00 |
| 120 | 30/06/2022 | SERENITY S.R.L. | TAVIANO | LE | 3 | 103 | 12.473,79 |
| **TOTALE STRUTTURE RESIDENZIALI** | | | | | **279** | **14.047** | **1.391.818,74** |

Firmato digitalmente da:
ELENA MEMEO
Regione Puglia
Firmato il: 18-11-2022 18:56:32
Seriale certificato: 644105
Valido dal 02-04-2020 al 02-04-2023

| RIPARTIZIONE QUOTE PER ASL | | | ALLEGATO B sub. 1 |
|---|---|---|---|
| **CREDITORE** | **PARTITA IVA** | **CONTO N.** | **QUOTA ASSEGNATA** |
| ASL BA | 06534340721 | 306133 | 554.299,66 |
| ASL BR | 01647800745 | 306092 | 66.064,41 |
| ASL BT | 06391740724 | 306131 | 56.548,19 |
| ASL FG | 03499370710 | 306104 | 176.639,79 |
| ASL LE | 04008300750 | 306105 | 390.566,56 |
| ASL TA | 02026690731 | 306106 | 147.700,13 |
| **TOTALE** | | | **1.391.818,74** |

Firmato digitalmente da:
ELENA MEMEO
Regione Puglia
Firmato il: 18-11-2022 17:13:55
Seriale certificato: 644105
Valido dal 02-04-2020 al 02-04-2023

Firmato digitalmente da:
ELENA MEMEO
Regione Puglia
Firmato il: 07-12-2022 12:55:55
Seriale certificato: 644105
Valido dal 02-04-2020 al 02-04-2023

**ANAGRAFICA ENTI GESTORI** — **ALLEGATO B sub. 2**

| N. | DENOMINAZIONE ENTE GESTORE | POSTA CERTIFICATA (PEC) | COMUNE | PROVINCIA | INDIRIZZO | LEGALE RAPPRESENTANTE | CODICE FISCALE | PARTITA IVA | CODICE IBAN | NUMERO STRUTTURE GESTITE | TOTALE UNITA' IN CARICO AL 01/01/2021 | INDENNITA' RICONOSCIUTA (EURO) |
|---|---|---|---|---|---|---|---|---|---|---|---|---|
| 1 | ANTHROPOS SOCIETA' COOPERATIVA SOCIALE | anthropos-ba@legalmail.it | GIOVINAZZO | BA | VIA A. GIOIA 117 | COZZARI MARIA PIA | | | | 4 | 80 | 9.688,38 |
| 2 | EUROITALIA S.R.L. | euroitalia@pec.euroitalia.net | CASARANO | LE | PROV.LE PER COLLEPASSO, SNC | DE LUCA ALESSANDRO | | | | 4 | 254 | 30.760,61 |
| 3 | ECOSERVICE S.R.L. | ecoservice@arubapec.it | LUCERA | FG | VIALE MICHELANGELO S.N.C. | DI CARLO CARMELISA | | | | 1 | 57 | 6.902,97 |
| 4 | COOPERATIVA SOCIALE DOMUS | domuscooperativasociale@pec.it | TARANTO | TA | PIAZZA DANTE,5 - 74121 TARANTO | ROMA PASQUALE | | | | 4 | 239 | 12.062,80 |
| 5 | ATHENA S.R.L | athenaservizi@pec.it | CALIMERA | LE | VIA SALVO D'ACQUISTO | CORLIANO' FRANCESCO | | | | 1 | 81 | 5.821,09 |
| 6 | CHARISMA COOP. SOC. ONLUS | charismaonlus@legalmail.it | MOLFETTA | BA | RONDO' VITTIME DEL FEMMINICIDIO N.7 | PAPARELLA MARIA LUIGIA | | | | 1 | 47 | 5.691,92 |
| 7 | SAN GIORGIO SRL | s.giorgio@legalmail.it | MATINO | LE | VIA DELLE POSTE N.25 | ROMANO TOMMASO | | | | 1 | 98 | 11.868,27 |
| 8 | IRTE SPA | irtespa@pec.it | CASSANO DELLE MURGE | BA | VIA CONVENTO 99/B | CENTRULLI GIULIO | | | | 1 | 154 | 18.650,13 |
| 9 | ASS. PIA COMUNITA' CECILIA VENTRICELLA ONLUS | comunitaceciliaventricella@pec.it | ALTAMURA | BA | VIA GRAVINA, N.92 | NUCERA PASQUALE | | | | 2 | 86 | 9.632,20 |
| 10 | FONDAZIONE EPASSS | area.documentazione@pec.epasss.it ; segreteria@pec.epasss.it | BARI | BA | VIA BITRITTO, 104 | DI PINTO NICOLA | | | | 27 | 368 | 5.097,00 |
| 11 | COOP. SOC. OSIRIDE | coop.osiride@pec.it | SANDONACI | BR | VIA PIAVE N. 2 | GRECO PIETRO | | | | 2 | 39 | 1.473,24 |
| 12 | RESIDENZA SAN GIUSEPPE SRL | residenzasangiuseppe.srl@pec.it | CARAMIANO | LE | Carmiano (Le) fraz.Magliano | CORDELLA ANNA | | | | 1 | 66 | 7.992,91 |
| 13 | ISTITUTO SANTA CHIARA SRL | istitutosantachiara@pec.it | LECCE | LE | VIA CAMPANIA, 5 | TORRETTI FRANCESCA | | | | 1 | 72 | 8.719,54 |
| 14 | NUOVE RISPOSTE SOC. COOP. SOC. | coopnuoverisposte@certificazioneposta.it | Sogliano Cavour | LE | Via Cairoli n. 27 | D'ERRICO ROSANNA | | | | 3 | 185 | 7.679,00 |
| 15 | SOCIETA' COOP.SOCIALE PROGETTO VITA | progettovita@arubapec.it | MODUGNO | BA | VIA CONTE ROCCO STELLA.12 | Moliterni Eleonora | | | | 2 | 60 | 3.256,80 |
| 16 | ERIDANO Cooperativa Sociale | cooperidano@pec.it | BRINDISI | BR | Via Betlemme, 6 | Francesco Parisi | | | | 1 | 31 | 1.289,00 |
| 17 | APOLLO SCS | apolloscs@pec.it | Putignano | BA | via Roma, 25/A | VALENTINI GRAVINESE Giuseppe | | | | 6 | 221 | 10.026,50 |
| 18 | RSSA VOLUNTAS ET STUDIUM SRL | voluntasetstudium@pec.it | MOTTOLA | TA | VIALE IONIO 63 | SCARANO DOMENICA | | | | 1 | 72 | 8.719,54 |

| | | | | | | | | | | | |
|---|---|---|---|---|---|---|---|---|---|---|---|
| 19 | PHOENIX SOC. COOP. SOCIALE PER AZIONI | amministrazione@pec.gruppophoenix.eu | RUTIGLIANO | BA | S.P. 240 Km 13,800 | RUBINO CARLOTTA | | 2 | 48 | 5.531,79 |
| 20 | CONSORZIO PROMOSUD S.R.L. | info@gruppophoenix.eu ; consorzio.promosud@pec.it | RUTIGLIANO | BA | S.P. 240 Km 13,800 | RUBINO CARLOTTA | | 2 | 39 | 2.652,00 |
| 21 | SERENI ORIZZONTI RSA | sereniorizzontisrl@pec.it | ALTAMURA | BA | VIA MONTALE, 2 | PATELLA PAOLO | | 1 | 13 | 1.574,36 |
| 22 | SAN MARTINO S.R.L. | residenzasanmartino@arubapec.it | CASSANO DELLE MURGE | BA | VIA MATTEOTTI N.1 | GIUSTINO ANNA | | 1 | 113 | 13.684,84 |
| 23 | I.S.P.E. - Istituto per i Servizi alla Persona per l'Europa ASP | ispelecce@pec.it | LECCE | LE | VIA SAN LAZZARO N.15 | LUCIANO CARIDDI | | 5 | 389 | 27.027,22 |
| 24 | ALIANTE SRL | aliante.molfetta@legalmail.it | MOLFETTA | BA | VIALE UNITA' D'ITALIA N. 15/A | MINERVINI VINCENZO | | 1 | 68 | 7.490,40 |
| 25 | OSMAIRM SRL | osmairm@legalmail.it | LATERZA | TA | VIA CAPPUCCINI N. 9 | PACIULLI MARIA LUISA | | 2 | 687 | 83.198,97 |
| 26 | ELIA DOMUS SRL | eliadomus@pec.eliadomus.it | BARI | BA | VIA NAPOLI N. 234/I SANTO SPIRITO | GUIDONI FEDERICO | | 1 | 131 | 15.864,72 |
| 27 | SEGESTA MEDITERRANEA SRL | segestamediterranea@pec.grupposegesta.com | BARI | BA | VIA NICOLA CACUDI N. 35/37 | GUIDONI FEDERICO | | 4 | 489 | 59.220,23 |
| 28 | Sviluppo e gestione di attività sanitarie Srl | sviluppogestionesas@legalmail.it | Rama - Stuttura Prov. di FOGGIA | FG | Via di Val Cannuta 247 | TRIVELLI CARLO | | 3 | 312 | 25.687,92 |
| 29 | FONDAZIONE VILLA GIOVANNI XXIII ONLUS | info@pec.villagiovanni23.org | BITONTO | BA | VIA GIUSEPPE DOSSETTI 8 | PROCACCI GIOVANNI | | 2 | 215 | 26.037,52 |
| 30 | COPPI SERVICE SRL | coppiservicesrl@pec.it | CASTELLANA GROTTE | BA | STR.COM.SCAMARDELL A,55 | COPPI SAVINO | | 1 | 36 | 2.727,80 |
| 31 | FONDAZIONE GIUSEPPE E SERAFINA BONUOMO | fondazionebonuomo@pec.it | DELICETO | FG | VIA G. BONUOMO 43 | BIZZARRO GIOVANNI | | 1 | 53 | 2.273,59 |
| 32 | SOCIETA' COOPERATIVA SOCIALE VILLA ELENA | casariposovillaelena@pec.it | CASTRI DI LECCE | LE | VIA GIORDANO BRUNO N. 10 | PALADINI PAOLO | | 1 | 60 | 3.608,07 |
| 33 | ENEA SRL | eneasrl@mypec.eu | RUTIGLIANO | BA | CORSO GARIBALDI 47 | MONTANARO VINCENZO | | 1 | 82 | 9.930,59 |
| 34 | MADRE TERESA S.R.L. | madreteresasrl@pec.it | Oria | BR | Contrada San Cosimo Alla Macchia sn | MICCOLI GIOVANNI | | 1 | 119 | 10.750,49 |
| 35 | ARMONIA SOC COOP SOC | residenzagiada@damapec.com | TREPUZZI | LE | VIA G. GUERRIERI 31 | MIGLIETTA SIMONE | | 1 | 77 | 8.209,50 |
| 36 | AUREA SALUS SRL | aureasalus@pec.aureasalus.it | BARI | BA | VIA NAPOLI N. 234/I SANTO SPIRITO | GUIDONI FEDERICO | | 2 | 325 | 39.359,05 |
| 37 | CON NOI SOC COOP SOC | noi@pec.it ; con-noi@pec.it | SANTERAMO IN COLLE | BA | VIA PIETRO SETTE, 1 | DE BENEDICTIS NICOLA GIUSEPPE | | 2 | 133 | 16.106,93 |
| 38 | IDEASS SPA | info@pec.ideass.it | LECCE | LE | VIA G. OBERDAN - 22 | GUIDONI FEDERICO | | 3 | 377 | 45.656,49 |
| 39 | HOTEL SAN FRANCISCO SRL | sanfranciscobitritto@pec.it | BITRITTO | BA | VIA FESTA 2, 70020 | LOMBARDI VINCENZO | | 2 | 128 | 15.501,41 |

| | | | | | | | | | | | | |
|---|---|---|---|---|---|---|---|---|---|---|---|---|
| 40 | ELIDE SRL | elide.srl@pec.it | CAVALLINO | LE | VIA MONTEGRAPPA N. 16 | GUIDONI FEDERICO | | 2 | 118 | 11.329,42 |
| 41 | CITTA' SOLIDALE - SOCIETA' COOPERATIVA SOCIAL | cittasolidale@pec.it | LATIANO | BR | VIA AMANIA LAMARINA N. 75 | LONGO ROBERTO | | 7 | 195 | 13.619,44 |
| 42 | Cooperativa Sociale C.I.S.S. | ciss@pec.cooperativaciss.it | TRICASE | LE | Via G. Parini, 1 | MAGLIE ANDREA | | 1 | 45 | 4.795,18 |
| 43 | IL FOCOLARE SRL | ilfocolaresrl@mypec.eu | BRINDISI | BR | SS 7 VIA MESAGNE 4 | FEDERICO GUIDONI | | 1 | 141 | 17.075,77 |
| 44 | PARROCCHIA SAN GIOVANNI BATTISTA | matricefasano@pec.it | FASANO | BR | LARGO SAN GIOVANNI BATTISTA, 1 | SANDRO RAMIREZ | | 2 | 171 | 20.708,91 |
| 45 | SOL LEVANTE SRL | direzione@pec.sollevante.net | TAURISANO | LE | VIA LECCE, 67 | SABATO DANIELE ANNIBALE MARIA | | 17 | 284 | 31.118,30 |
| 46 | Casa di Cura "Leonardo De Luca" S.r.l. | clinicadeluca@pec.it | CASTELNUOVO DELLA DAUNIA | FG | CONTRADA BRECCIOLOSA N. 16 | DE LUCA ITALO | | 1 | 63 | 7.629,60 |
| 47 | CONSORZIO METROPOLIS CONS.COOP.SOC. ONLUS | metropolis.consorzio@pec.it | MOLFETTA | BA | VIA ALBA 2/8 | PAPARELLA LUIGI | | 16 | 382 | 35.870,02 |
| 48 | OPERA CASA PROTETTA RSSA DI ZAZZERA CATERINA | caterinazazzera@pec.it | MONOPOLI | BA | CONTRADA GORGOFREDO, 180/I | ZAZZERA CATERINA | | 1 | 32 | 2.241,57 |
| 49 | AURA srl | rsamadonnadellapace@pec.it | ANDRIA | BT | Via Sofia snc | Roca Paolo | | 1 | 75 | 3.759,78 |
| 50 | ASSOCIAZIONE LAICALE SAN SILVESTRO | sansilvestroonlus@legpec.it | BISCEGLIE | BT | S. ANDREA N. 46 | DADDATO FABIO | | 1 | 133 | 2.453,00 |
| 51 | MEDTRAINING SOCIETA' COOPERATIVA SOCIALE | coopmedtraining@cdcecloggiapec.it | FOGGIA | FG | CORSO DEL MEZZOGIORNO 10 | DI BARI NICOLA | | 2 | 59 | 1.527,36 |
| 52 | COOPERATIVA SOCIALE MINERVA S.C.S. | cooperativaminerva@pec.it | PUTIGNANO | BA | VIA CONVERSANO 23/G | GIANNUZZI PIETRO | | 6 | 246 | 29.791,77 |
| 53 | SOCIETA' COOPERATIVA SAIA A.R.L. | coop.saia@legalmail.it | BARI | BA | VIA RUGGIERO LEONCAVALLO STRADA PRIVATA 16, CIV. 18 | BONERBA MARCO | | 1 | 97 | 6.842,70 |
| 54 | SORGENTE SRL | d.giaffreda@consulentidellavoropec.it | RACALE | LE | VIA GALLIPOLI N. 298 | SANTANTONIO MARIAGRAZIA | | 14 | 405 | 49.047,43 |
| 55 | AMICI DI NICO ONLUS | amicidinico@emailcertificatapec.it | MATINO | LE | VIA CAMPANIA, 6 | BOVE MARIA ANTONIETTA | | 1 | 50 | 5.965,70 |
| 56 | VILLA MARIA MARTINA SRL | villamariamartina@pec.it | BARI | BA | VIA G. AMENDOLA N. 174/A INT. A | PALELLA STELLA | | 3 | 74 | 8.961,75 |
| 57 | ALBACHIARA SRL | rssamadonnadellegrazie@pec.it | ANDRIA | BT | VIA TRANI KM 4,5 | ROCA PAOLO | | 1 | 78 | 1.954,85 |
| 58 | CIVILTA' FUTURA SOC COOP SOC | civiltafutura.villagenusia@pec.it | GINOSA | TA | VIA VITO CASTRIA N. 1 - FRAZ. MARINA DI GINOSA | STAMERRA EMANUELE | | 1 | 181 | 21.919,96 |
| 59 | ETS CASA SERENA RSA | asscasaserenaonlus@arespec.it | MATINO | LE | VIA V. EMANUELE N.137 | MARSANO DONATO | | 1 | 94 | 2.967,44 |
| 60 | R.S.S.A. G.A.U.D.I.U.M. | gaudium@pec.it | MONTESARDO - FRAZ. ALESSSANO | LE | PIAZZA CASTELLO N.9 | CAVALERA MARIA LUISA | | 1 | 98 | 9.666,44 |
| 61 | FONDAZIONE OPERA SANTI MEDICI COSMA E DAMIANO | info@pec.santimedici.org | BITONTO | BA | PIAZZA MONS. AURELIO MARENA N.34 | PICCINONNA VITO | | 3 | 112 | 5.585,66 |

| | BITONTO - ONLUS | | | | | | | | | | |
|---|---|---|---|---|---|---|---|---|---|---|---|
| 62 | IL SALVATORE SOC. COOP. SOC. | coop.ilsalvatore@pec.it | CASTELLANA GROTTE | BA | VIA S.C. CHIANCAFREDDA S.N.C. | LANZILOTTA ANTONIO | | | 2 | 95 | 8.145,83 |
| 63 | LE.BI.PA.MI. SRL | villaeden@legalmail.it | TURI | BA | VIA ALTIERO SPINELLI N. 49 | LEONE STEFANO | | | 4 | 179 | 16.428,94 |
| 64 | AUXILIUM IMPRESA SOCIALE SOC. COOP. SOC. | auxiliumcoop@pec.it | ALTAMURA | BA | VIA CICCARELLA N.3/A | TRAGNI MATACCHIERI EVANGELISTA | | | 6 | 115 | 13.927,05 |
| 65 | CONSORZIO OPUS | consopus@pec.it | FOGGIA | FG | VIA MANDARA 34/B | RUBINO CARLO | | | 1 | 32 | 3.875,35 |
| 66 | SAN RICCARDO PAMPURI SOC.COOP.SOC. | sanriccardopampuri@pec.it | FOGGIA | FG | VIA MANDARA 34/B | BOTTACCIO MICHELE | | | 1 | 35 | 4.238,67 |
| 67 | L'ISOLA FELICE COOP. SOC. | cooperativalisolafelice@pec.it | SAN SEVERO | FG | VIA CELENZA N.29/B | BIUSO GIANNANTONIO | | | 1 | 23 | 1.076,25 |
| 68 | SAN GIOVANNI DI DIO COOPERATIVA SOCIALE PER AZIONI | certificata@pec.sangiovannididio.it | FOGGIA | FG | VIA MANFREDI S.N.C. | MARINO ROBERTO | | | 2 | 90 | 10.899,43 |
| 69 | ASSOCIAZIONE MADRE DELLA CARITA' | associazionemadredellacarita@pec.it | TORREMAGGIORE | FG | VIA G. LEOPARDI N.11 | BIUSO GIANNANTONIO | | | 1 | 38 | 4.601,98 |
| 70 | CASA DI RIPOSO C. GALLUCCIO ONLUS | info@pec.residenzegalluccio.it | GALATINA | LE | VIA CORIGLIANO N.62 | GALLUCCIO GIOVANNI | | | 3 | 105 | 6.848,80 |
| 71 | Congregazione Suore Piccole Operaie del Sacro Cuore | villadragonetti@pec.it | Milano - Struttura a TRANI | BT | Via Curtatone n.9 | Avigliano Carmela Serafina | | | 1 | 114 | 13.805,94 |
| 72 | ISAPA SRL | isapasrl@legalmail.it | CAPRARICA DI LECCE | LE | PIAZZA G. TOMA N.8 | LEO GIUSEPPA | | | 1 | 166 | 16.953,79 |
| 73 | SICURA SRL | sicurasrls@legalmail.it | FOGGIA | FG | CORSO DEL MEZZOGIORNO, 10 | SPAGNUOLO CARMINE | | | 1 | 19 | 2.300,99 |
| 74 | RSA SANTA RITA SRL | crpsantarita@pec.it | ALEZIO | LE | VIA ROCCI PERRELLA N.18 | CAPUTO GIUSEPPE | | | 1 | 139 | 15.062,52 |
| 75 | PAN SRL UNIPERSONALE | pansrl1@pec.it | PANNI | FG | PIAZZA MATTEOTTI N.2 | SICILIA ANTONIO | | | 1 | 90 | 10.899,43 |
| 76 | DAMY SRL | damy@pec.it | SOLETO | LE | VIA PAPA GIOVANNI PAOLO II N.5 | DELL'ANNA ANNA MARIA | | | 1 | 92 | 4.174,67 |
| 77 | SOC COOP SOC NUOVA LUCE | postmaster@pec.nuovaluce.it | TARANTO | TA | VIA LAZIO N.85 | SALINARO VERONICA | | | 3 | 130 | 15.749,62 |
| 78 | HELP SOCIETA' COOPERATIVA SOCIALE | helpcooperativasociale@pec.it | FOGGIA | FG | VIA A. GRAMSCI N.107 | MAGALDI TIZIANA FILOMENA NATALIA | | | 1 | 93 | 11.262,74 |
| 79 | HOTEL SAN FRANCISCO TRIGGIANO SRL | hotelsanfranciscotrigiano@pec.it | TRIGGIANO | BA | VIA LAME N.15 | LOMBARDI FILOMENA FLAVIA | | | 2 | 141 | 17.075,77 |
| 80 | STELLA SRL | pmstellasrl@pec.it | CANOSA DI PUGLIA | BT | VIA SAN LEUCIO S.N.C. | PAPAGNA MARIO | | | 1 | 137 | 16.591,35 |
| 81 | R.S.S.A SANTA LAURA SRL | apolloniosrl@legalmail.it | SECLI' | LE | VIA ARADEO N.90 | APOLLONIO LAURA | | | 2 | 206 | 19.179,90 |
| 82 | SOCIO SANITAS SERVICE | sanitas.service@pec.it | BARI | BA | VIA M. MITOLO N.17/B | BELLINI BENEDETTO | | | 1 | 76 | 9.203,96 |

| | | | | | | | | | | | | |
|---|---|---|---|---|---|---|---|---|---|---|---|---|
| 83 | MINERVA SOC COOP SOC ONLUS | minerva@pec.confcooperative.it | LATIANO | BR | VIA TORRE SANTA SUSANNA N.142 | SEMERARO MARGHERITA | | 1 | 22 | 1.147,56 |
| 84 | VILLA IMMACOLATA SRL | villaimmacolatasrl@pec.it | CUTROFIANO | LE | VIA PISA N.14 | MARCHESINI SIMONA | | 1 | 26 | 3.148,72 |
| 85 | COMMUNITY CARE SRL | info@pec.communitycare.it | CANOSA DI PUGLIA | BT | VIA SANTA LUCIA N.29 C | LODATO ROBERTO | | 1 | 19 | 2.300,99 |
| 86 | LA MAXIMA SALUS SRL | maximasalus@legalmail.it | BARI | BA | VIA TRENTO N.3 | LUISO LUCIANO | | 1 | 161 | 19.497,87 |
| 87 | FONDAZIONE IL MANDORLO FIORITO | caseaccoglienza@pec.fondazioneilmandorlofiorito.it | SAN SEVERO | FG | VIA SOCCORSO N.38 | FACCIORUSSO DOMENICO | | 2 | 96 | 11.626,06 |
| 88 | VILLA ADRIANA SRL | villaadriana@pec.it | BARI | BA | VIA COLA DI CAGNO N.80/82 | DALESSANDRO GIUSEPPE | | 1 | 33 | 2.165,39 |
| 89 | SOLIDARIETA' SOC. COOP. SOC. | solidarieta@pec.it | BINETTO | BA | STR. PROV.LE PER SANNICANDRO SNC | ROBORTACCIO ANTONELLA FRANCESCA ASSUNTA | | 1 | 17 | 2.058,78 |
| 90 | SAN FRANCESCO CERIGNOLA SRL | sanfrancescocerignolasrl@pec.it | CERIGNOLA | FG | VIA SACERDOTE A. PALLADINO 2/A | DALESSANDRO GIUSEPPE | | 1 | 24 | 2.330,00 |
| 91 | PROVINCIA DELLA NATIVITA' B.M.V.O.SS.T. | centralizzazione@pectrinitari.it | NAPOLI - Strutture GAGLIANO DEL CAPO | LE | P.TTA PADRI TRINITARI | PRONTERA FRANCESCO | | 3 | 195 | 23.615,43 |
| 92 | NICOLAS SRL | nicolassrl@sicurezzapostale.it | ADELFIA | BA | TRAVERSA FIENO S.N.C. | CARBONARA GIUSEPPE PIETRO | | 1 | 114 | 13.805,94 |
| 93 | OPERE PIE RIUNITE BILANZUOLI - CORGI FALCONI - CIANI | operepieminervino@pec.it | MINERVINO MURGE | BT | VIA GIUSEPPE DI VAGNO N.85 | TACCARDI RICCARDO | | 1 | 50 | 6.055,24 |
| 94 | FONDAZIONE MARCHESE IGNAZIO GUARINI ONLUS | casadiripososguarini@pec.it | BOTRUGNO | LE | VIA INDIPENDENZA N.9 | GUARINI FABRIZIO | | 2 | 75 | 3.893,06 |
| 95 | VILLA FELICE SERVIZI SOCIO-SANITARI SRL | d.giaffreda@consulentidellavoropec.it | RACALE | LE | VIA GALLIPOLI N. 298 | MIGLIACCIO MARCO GIUSEPPE | | 1 | 19 | 2.300,99 |
| 96 | SANITA' PIU' SOCIETA' COOPERATIVA SOCIALE | info@pec.sanitapiu.it | FOGGIA | FG | VIALE DEGLI AVIATORI N.25 | VIGILANTE LUCA | | 3 | 171 | 20.708,91 |
| 97 | ALBERTO TUMA SOC COOP SOC ONLUS | csalbertotuma@pec.confcooperative.it | ALLISTE | LE | VIA MILANO N.26 | MARZO SILVANA FILOMENA | | 1 | 25 | 3.027,62 |
| 98 | DOMUS AUREA NUOVA SALUS SRL | domusaureansalus@pec.it | BARI | BA | VIALE ANTONIO SALANDRA N.36 | LOMBARDI MARIA ANTONIETTA | | 3 | 62 | 7.508,49 |
| 99 | CASA GEST S.R.L. | casagest@pec.it | CORATO | BA | VIA PRENESTINA N.5 | D'INTRONO MICHELE | | 2 | 93 | 11.262,74 |
| 100 | COOPERATIVA SOCIALE ELLEUNO S.C.S. | amministrazione@pec.elleuno.org | CASALE MONFERRATO (AL) - | BT | VIA VITTORE CARPACCIO, SNC | VILLA ANNAROSA | | 1 | 93 | 8.587,25 |
| 101 | FONDAZIONE LEGA DEL FILO D'ORO ONLUS | direzioneamministrativaosimo@pec.legadelfilodoro.it | OSIMO (AN) - STRUTTURA MOLFETTA | BA | S.P. 113 MOLFETTA-TERLIZZI (KM 2+00 | BARTOLINI ROSSANO | | 1 | 118 | 14.290,36 |
| 102 | ZIP.H COOP. SOC. ARL ONLUS | peczip.ziph@cert.telecompec.it | BITONTO | BA | STR. PRIV. LAT. P.ZZA FERDINANDO II DI BORBONE N.18 | ALTOMARE DANIELA | | 1 | 37 | 4.480,88 |
| 103 | ALFASAN SRL | alfasansrl@pecimprese.it | BARI | BA | VIA PRIVATA FRATI CAPPUCCINI N.11-12 | PETRUZZELLIS MICHELE | | 1 | 59 | 4.460,54 |
| 104 | COOPERATIVA DI ACCOGLIENZA SAN SEBASTIANO SOC. COOP. | coopsansebastiano@pec.it | GRAVINA IN PUGLIA | BA | VICO II MARCONI N.4 | RAGUSO MARIA MICHELE | | 2 | 22 | 1.582,52 |

| | | | | | | | | | | |
|---|---|---|---|---|---|---|---|---|---|---|
| 105 | CENTRO SOCIO SANITARIO VILLA BIANCA AUSIELLO SRL | clinicavillabianca@pec.it | MARTINA FRANCA | TA | CONTRADA TAGLIENTE N.350 | CUTRUPI DOMENICA | [redacted] | 1 | 29 | 3.512,04 |
| 106 | IL CAVALLINO RESIDENCE CASA BIANCA SRL | residence.casa.bianca@pec.it | MODUGNO | BA | VIA MELO N.102 | DI LILLO NICOLA | | 3 | 140 | 11.489,80 |
| 107 | COOPERATIVA GIOVANILE DI LAVORO PER LA SOLIDARIETA' | coopperlasolidarieta@lamiapec.it | CONVERSANO | BA | VIA SALERNO N.2 | LONERO SAVERIO | | 2 | 94 | 11.383,85 |
| 108 | FONDAZIONE FILIPPO TURATI ONLUS | pistoia@pec.fondazioneturati.it | PISTOIA - STRUTTURE VIESTE | FG | LOCALITA' MACCHIA DI MAURO S.N.C. | CARIGLIA NICOLA | | 2 | 84 | 10.172,80 |
| 109 | SANTA CHIARA SOCIETA' COOPERATIVA SOCILAE | cooperativasantachiara@pec.it | MANFREDONIA | FG | VIA LAGO SALSO N.3 | D'IPPOLITO ANNAMARIA | | 1 | 113 | 13.684,84 |
| 110 | R.S.A. RESIDENZE SANITARIE ASSISTENZIALI SRL | info.rsa@pec.it | CORATO | BA | VIA DELLA MACINA N.60/C-D | PALLADINO MICHELE | | 1 | 53 | 6.418,55 |
| 111 | CONSSI SOCIETA' COOPERATIVA SOCIALE | conssi@legalmail.it | FOGGIA | FG | VIA BARLETTA N.38 | ACCARRINO SALVATORE | | 1 | 190 | 23.009,90 |
| 112 | NUOVI ORIZZONTI SRL | nuoviorizzontisrl@pec.it | BISCEGLIE | BT | VIA SANTONIO VENEZIANI N.16 | DELLE FOGLIE GAETANO | | 1 | 21 | 1.039,78 |
| 113 | NUOVI ORIZZONTI SOCIETA' COOPERATIVA SOCIALE | nuoviorizzonti@pec.it | GRAVINA IN PUGLIA | BA | VIA ISTRIA N.40 | PARISI ANTONIETTA | | 3 | 57 | 2.422,86 |
| 114 | COOPERATIVA SOCIALE MONS. ALDO GARZIA | coopmonsgarzia@pec.it | PARABITA | LE | VIA COLTURA N.47 | SECLI' LORELLA | | 1 | 42 | 4.849,25 |
| 115 | SAN FRANCESCO SRL | sanfrancescocassano@pec.it | TRIGGIANO | BA | VIA MARTIRI DI VIA FANI N.5 | LOMBARDI MARIA ANTONIETTA | | 1 | 38 | 3.495,49 |
| 116 | NEW DREAM SOC. COOP. SOC. | notifiche@pec.oltreamici.it | GROTTAGLIE | TA | CONTRADA AMICI S.N.C. | SARDANO SARA | | 1 | 21 | 2.543,20 |
| 117 | FONDAZIONE VALLE VERDE ONLUS | fondazionevalleverdeonlus@legalmail.it | BOVINO | FG | LOCALITA' VALLEVERDE S.N.C. | DE CARO CLAUDIO | | 1 | 65 | 1.931,00 |
| 118 | GENERAZIONE NUOVA PER SERVIZI SOCIALI COOPERATIVA SOCIALE in | genss@legalmail.it | MONTERONI DI LECCE | LE | VIA LUIGI EINAUDI N.16 | MANFREDA MATTIA | | 1 | 23 | 2.785,41 |
| 119 | C.D.C. MADONNA DEL BUONCAMMINO SRL | buoncammino@legalmail.it | ALTAMURA | BA | VIA VECCHIA BUONCAMMINO N.289 | NETTI ANNA MARIA | | 1 | 91 | 6.176,00 |
| 120 | SERENITY S.R.L. | serenity.srl@pec.it | TAVIANO | LE | VIA GUGLIELMO OBERDAN N.4 | FRACASSO MATTEO | | 3 | 103 | 12.473,79 |
| | | | | | | | TOTALE | 279 | 14.047 | 1.391.818,74 |

Firmato digitalmente da:
ELENA MEMEO
Regione Puglia
Firmato il: 07-12-2022 13:01:00
Seriale certificato: 644105
Valido dal 02-04-2020 al 02-04-2023

**RIPARTIZIONE ASL BA** — **ALLEGATO B sub. 3 a**

| N. | DENOMINAZIONE ENTE GESTORE | POSTA CERTIFICATA (PEC) | COMUNE | PROVINCIA | INDIRIZZO | LEGALE RAPPRESENTANTE | CODICE FISCALE | PARTITA IVA | CODICE IBAN | NUMERO STRUTTURE GESTITE | TOTALE UNITA' IN CARICO AL 01/01/2021 | INDENNITA' RICONOSCIUTA (EURO) |
|---|---|---|---|---|---|---|---|---|---|---|---|---|
| 1 | ANTHROPOS SOCIETA' COOPERATIVA SOCIALE | anthropos-ba@legalmail.it | GIOVINAZZO | BA | VIA A. GIOIA 117 | COZZARI MARIA PIA | | | | 4 | 80 | 9.688,38 |
| 6 | CHARISMA COOP. SOC. ONLUS | charismaonlus@legalmail.it | MOLFETTA | BA | RONDO' VITTIME DEL FEMMINICIDIO N.7 | PAPARELLA MARIA LUIGIA | | | | 1 | 47 | 5.691,92 |
| 8 | IRTE SPA | irtespa@pec.it | CASSANO DELLE MURGE | BA | VIA CONVENTO 99/B | CENTRULLI GIULIO | | | | 1 | 154 | 18.650,13 |
| 9 | ASS. PIA COMUNITA' CECILIA VENTRICELLA ONLUS | comunitaceciliaventricella@pec.it | ALTAMURA | BA | VIA GRAVINA, N.92 | NUCERA PASQUALE | | | | 2 | 86 | 9.632,20 |
| 10 | FONDAZIONE EPASSS | area.documentazione@pec.epasss.it ; segreteria@pec.epasss.it | BARI | BA | VIA BITRITTO, 104 | DI PINTO NICOLA | | | | 27 | 368 | 5.097,00 |
| 15 | SOCIETA' COOP.SOCIALE PROGETTO VITA | progettovita@arubapec.it | MODUGNO | BA | VIA CONTE ROCCO STELLA.12 | Moliterni Eleonora | | | | 2 | 60 | 3.256,80 |
| 17 | APOLLO SCS | apolloscs@pec.it | Putignano | BA | via Roma, 25/A | VALENTINI GRAVINESE Giuseppe | | | | 6 | 221 | 10.026,50 |
| 19 | PHOENIX SOC. COOP. SOCIALE PER AZIONI | amministrazione@pec.gruppophoenix.eu | RUTIGLIANO | BA | S.P. 240 Km 13,800 | RUBINO CARLOTTA | | | | 2 | 48 | 5.531,79 |
| 20 | CORSORZIO PROMOSUD S.R.L. | info@gruppophoenix.eu ; consorzio.promosud@pec.it | RUTIGLIANO | BA | S.P. 240 Km 13,800 | RUBINO CARLOTTA | | | | 2 | 39 | 2.652,00 |
| 21 | SERENI ORIZZONTI RSA | sereniorizzontisrl@pec.it | ALTAMURA | BA | VIA MONTALE, 2 | PATELLA PAOLO | | | | 1 | 13 | 1.574,36 |
| 22 | SAN MARTINO S.R.L. | residenzasanmartino@arubapec.it | CASSANO DELLE MURGE | BA | VIA MATTEOTTI N.1 | GIUSTINO ANNA | | | | 1 | 113 | 13.684,84 |
| 24 | ALIANTE SRL | aliante.molfetta@legalmail.it | MOLFETTA | BA | VIALE UNITA' D'ITALIA N. 15/A | MINERVINI VINCENZO | | | | 1 | 68 | 7.490,40 |
| 26 | ELIA DOMUS SRL | eliadomus@pec.eliadomus.it | BARI | BA | VIA NAPOLI N. 234/I SANTO SPIRITO | GUIDONI FEDERICO | | | | 1 | 131 | 15.864,72 |
| 27 | SEGESTA MEDITERRANEA SRL | segestamediterranea@pec.grupposegesta.com | BARI | BA | VIA NICOLA CACUDI N. 35/37 | GUIDONI FEDERICO | | | | 4 | 489 | 59.220,23 |
| 29 | FONDAZIONE VILLA GIOVANNI XXIII ONLUS | info@pec.villagiovanni23.org | BITONTO | BA | VIA GIUSEPPE DOSSETTI 8 | PROCACCI GIOVANNI | | | | 2 | 215 | 26.037,52 |
| 30 | COPPI SERVICE SRL | coppiservicesrl@pec.it | CASTELLANA GROTTE | BA | STR.COM.SCAMARDELLA,55 | COPPI SAVINO | | | | 1 | 36 | 2.727,80 |
| 33 | ENEA SRL | eneasrl@mypec.eu | RUTIGLIANO | BA | CORSO GARIBALDI 47 | MONTANARO VINCENZO | | | | 1 | 82 | 9.930,59 |

| | | | | | | | | | | | |
|---|---|---|---|---|---|---|---|---|---|---|---|
| 36 | AUREA SALUS SRL | aureasalus@pec.aureasalus.it | BARI | BA | VIA NAPOLI N. 234/I SANTO SPIRITO | GUIDONI FEDERICO | [redacted] | 2 | 325 | 39.359,05 |
| 37 | CON NOI SOC COOP SOC | noi@pec.it ; con-noi@pec.it | SANTERAMO IN COLLE | BA | VIA PIETRO SETTE, 1 | DE BENEDICTIS NICOLA GIUSEPPE | | 2 | 133 | 16.106,93 |
| 39 | HOTEL SAN FRANCISCO SRL | sanfranciscobitritto@pec.it | BITRITTO | BA | VIA FESTA 2, 70020 | LOMBARDI VINCENZO | | 2 | 128 | 15.501,41 |
| 47 | CONSORZIO METROPOLIS CONS.COOP.SOC. ONLUS | metropolis.consorzio@pec.it | MOLFETTA | BA | VIA ALBA 2/8 | PAPARELLA LUIGI | | 16 | 382 | 35.870,02 |
| 48 | OPERA CASA PROTETTA RSSA DI ZAZZERA CATERINA | caterinazazzera@pec.it | MONOPOLI | BA | CONTRADA GORGOFREDDO, 180/I | ZAZZERA CATERINA | | 1 | 32 | 2.241,57 |
| 52 | COOPERATIVA SOCIALE MINERVA S.C.S. | cooperativaminerva@pec.it | PUTIGNANO | BA | VIA CONVERSANO 23/G | GIANNUZZI PIETRO | | 6 | 246 | 29.791,77 |
| 53 | SOCIETA' COOPERATIVA SAIA A.R.L. | coop.saia@legalmail.it | BARI | BA | VIA RUGGIERO LEONCAVALLO STRADA PRIVATA 16, CIV. 18 | BONERBA MARCO | | 1 | 97 | 6.842,70 |
| 56 | VILLA MARIA MARTINA SRL | villamariamartina@pec.it | BARI | BA | VIA G. AMENDOLA N. 174/A INT. A | PALELLA STELLA | | 3 | 74 | 8.961,75 |
| 61 | FONDAZIONE OPERA SANTI MEDICI COSMA E DAMIANO BITONTO - ONLUS | info@pec.santimedici.org | BITONTO | BA | PIAZZA MONS. AURELIO MARENA N.34 | PICCINONNA VITO | | 3 | 112 | 5.585,66 |
| 62 | IL SALVATORE SOC. COOP. SOC. | coop.ilsalvatore@pec.it | CASTELLANA GROTTE | BA | VIA S.C. CHIANCAFREDDA S.N.C. | LANZILOTTA ANTONIO | | 2 | 95 | 8.145,83 |
| 63 | LE.BI.PA.MI. SRL | villaeden@legalmail.it | TURI | BA | VIA ALTIERO SPINELLI N. 49 | LEONE STEFANO | | 4 | 179 | 16.428,94 |
| 64 | AUXILIUM IMPRESA SOCIALE SOC. COOP. SOC. | auxiliumcoop@pec.it | ALTAMURA | BA | VIA CICCARELLA N.3/A | TRAGNI MATACCHIERI EVANGELISTA | | 6 | 115 | 13.927,05 |
| 79 | HOTEL SAN FRANCISCO TRIGGIANO SRL | hotelsanfranciscotriggiano@pec.it | TRIGGIANO | BA | VIA LAME N.15 | LOMBARDI FILOMENA FLAVIA | | 2 | 141 | 17.075,77 |
| 82 | SOCIO SANITAS SERVICE | sanitas.service@pec.it | BARI | BA | VIA M. MITOLO N.17/B | BELLINI BENEDETTO | | 1 | 76 | 9.203,96 |
| 86 | LA MAXIMA SALUS SRL | maximasalus@legalmail.it | BARI | BA | VIA TRENTO N.3 | LUISO LUCIANO | | 1 | 161 | 19.497,87 |
| 88 | VILLA ADRIANA SRL | villaadriana@pec.it | BARI | BA | VIA COLA DI CAGNO N.80/82 | DALESSANDRO GIUSEPPE | | 1 | 33 | 2.165,39 |
| 89 | SOLIDARIETA' SOC. COOP. SOC. | solidarieta@pec.it | BINETTO | BA | STR. PROV.LE PER SANNICANDRO SNC | ROBORTACCIO ANTONIELLA FRANCESCA ASSUNTA | | 1 | 17 | 2.058,78 |
| 92 | NICOLAS SRL | nicolassrl@sicurezzapostale.it | ADELFIA | BA | TRAVERSA FIENO S.N.C. | CARBONARA GIUSEPPE PIETRO | | 1 | 114 | 13.805,94 |
| 98 | DOMUS AUREA NUOVA SALUS SRL | domusaureansalus@pec.it | BARI | BA | VIALE ANTONIO SALANDRA N.36 | LOMBARDI MARIA ANTONIETTA | | 3 | 62 | 7.508,49 |
| 99 | CASA GEST S.R.L. | casagest@pec.it | CORATO | BA | VIA PRENESTINA N.5 | D'INTRONO MICHELE | | 2 | 93 | 11.262,74 |

| | | | | | | | | | | | |
|---|---|---|---|---|---|---|---|---|---|---|---|
| 101 | FONDAZIONE LEGA DEL FILO D'ORO ONLUS | direzioneamministrativaosimo@pec.legadelfilodoro.it | OSIMO (AN) - STRUTTURA MOLFETTA | BA | S.P. 112 MOLFETTA-TERLIZZI KM 2+00 | BARTOLINI ROSSANO | | 1 | 118 | 14.290,36 |
| 102 | ZIP.H COOP. SOC. ARL ONLUS | peczip.ziph@cert.telecompec.it | BITONTO | BA | STR. PRIV. LAT. P.ZZA FERDINANDO II DI BORBONE N.18 | ALTOMARE DANIELA | | 1 | 37 | 4.480,88 |
| 103 | ALFASAN SRL | alfasansrl@pecimprese.it | BARI | BA | VIA PRIVATA FRATI CAPPUCCINI N.11-12 | PETRUZZELLIS MICHELE | | 1 | 59 | 4.460,54 |
| 104 | COOPERATIVA DI ACCOGLIENZA SAN SEBASTIANO SOC. COOP. | coopsansebastiano@pec.it | GRAVINA IN PUGLIA | BA | VICO II MARCONI N.4 | RAGUSO MARIA MICHELE | | 2 | 22 | 1.582,52 |
| 106 | IL CAVALLINO RESIDENCE CASA BIANCA SRL | residence.casa.bianca@pec.it | MODUGNO | BA | VIA MELO N.102 | DI LILLO NICOLA | | 3 | 140 | 11.489,80 |
| 107 | COOPERATIVA GIOVANILE DI LAVORO PER LA SOLIDARIETA' | cooperfasolidarieta@lamiapec.it | CONVERSANO | BA | VIA SALERNO N.2 | LONERO SAVERIO | | 2 | 94 | 11.383,85 |
| 110 | R.S.A. RESIDENZE SANITARIE ASSISTENZIALI SRL | info.rsa@pec.it | CORATO | BA | VIA DELLA MACINA N.60/C-D | PALLADINO MICHELE | | 1 | 53 | 6.418,55 |
| 113 | NUOVI ORIZZONTI SOCIETA' COOPERATIVA SOCIALE | nuoviorizzonti@pec.it | GRAVINA IN PUGLIA | BA | VIA ISTRIA N.40 | PARISI ANTONIETTA | | 3 | 57 | 2.422,86 |
| 115 | SAN FRANCESCO SRL | sanfrancescocassano@pec.it | TRIGGIANO | BA | VIA MARTIRI DI VIA FANI N.5 | LOMBARDI MARIA ANTONIETTA | | 1 | 38 | 3.495,49 |
| 119 | C.D.C. MADONNA DEL BUONCAMMINO SRL | buoncammino@legalmail.it | ALTAMURA | BA | VIA VECCHIA BUONCAMMINO N.289 | NETTI ANNA MARIA | | 1 | 91 | 6.176,00 |
| | | | | | | | TOTALE | 135 | 5.574 | 554.299,66 |

| RIPARTIZIONE ASL BR | | | | | | | | | | | ALLEGATO B sub. 3 b | |
|---|---|---|---|---|---|---|---|---|---|---|---|---|
| N. | DENOMINAZIONE ENTE GESTORE | POSTA CERTIFICATA (PEC) | COMUNE | PROVINCIA | INDIRIZZO | LEGALE RAPPRESENTANTE | CODICE FISCALE | PARTITA IVA | CODICE IBAN | NUMERO STRUTTURE GESTITE | TOTALE UNITA' IN CARICO AL 01/01/2021 | INDENNITA' RICONOSCIUTA (EURO) |
| 11 | COOP. SOC. OSIRIDE | coop.osiride@pec.it | SANDONACI | BR | VIA PIAVE N. 2 | GRECO PIETRO | [redacted] | | | 2 | 39 | 1.473,24 |
| 16 | ERIDANO Cooperativa Sociale | cooperidano@pec.it | BRINDISI | BR | Via Betlemme, 6 | Francesco Parisi | | | | 1 | 31 | 1.289,00 |
| 34 | MADRE TERESA S.R.L. | madreteresasrl@pec.it | Oria | BR | Contrada San Cosimo Alla Macchia sn | MICCOLI GIOVANNI | | | | 1 | 119 | 10.750,49 |
| 41 | CITTA' SOLIDALE - SOCIETA' COOPERATIVA SOCIAL | cittasolidale@pec.it | LATIANO | BR | VIA ANANIA LAMARINA N. 75 | LONGO ROBERTO | | | | 7 | 195 | 13.619,44 |
| 43 | IL FOCOLARE SRL | ilfocolaresrl@mypec.eu | BRINDISI | BR | SS 7 VIA MESAGNE 4 | FEDERICO GUIDONI | | | | 1 | 141 | 17.075,77 |
| 44 | PARROCCHIA SAN GIOVANNI BATTISTA | matricefasano@pec.it | FASANO | BR | LARGO SAN GIOVANNI BATTISTA, 1 | SANDRO RAMIREZ | | | | 2 | 171 | 20.708,91 |
| 83 | MINERVA SOC COOP SOC ONLUS | minerva@pec.confcooperative.it | LATIANO | BR | VIA TORRE SANTA SUSANNA N.142 | SEMERARO MARGHERITA | | | | 1 | 22 | 1.147,56 |
| | | | | | | | | | TOTALE | 15 | 718 | 66.064,41 |

Firmato digitalmente da:
ELENA MEMEO
Regione Puglia
Firmato il: 07-12-2022 13:02:13
Seriale certificato: 644105
Valido dal 02-04-2020 al 02-04-2023

**RIPARTIZIONE ASL BT** — **ALLEGATO B sub. 3 c**

| N. | DENOMINAZIONE ENTE GESTORE | POSTA CERTIFICATA (PEC) | COMUNE | PROVINCIA | INDIRIZZO | LEGALE RAPPRESENTANTE | CODICE FISCALE | PARTITA IVA | CODICE IBAN | NUMERO STRUTTURE GESTITE | TOTALE UNITA' IN CARICO AL 01/01/2021 | INDENNITA' RICONOSCIUTA (EURO) |
|---|---|---|---|---|---|---|---|---|---|---|---|---|
| 49 | AURA srl | rsamadonnadellapace@pec.it | ANDRIA | BT | Via Sofia snc | Roca Paolo | [redacted] | | | 1 | 75 | 3.759,78 |
| 50 | ASSOCIAZIONE LAICALE SAN SILVESTRO | sansilvestroonlus@legpec.it | BISCEGLIE | BT | S. ANDREA N. 46 | DADDATO FABIO | | | | 1 | 133 | 2.453,00 |
| 57 | ALBACHIARA SRL | rssamadonnadellegrazie@pec.it | ANDRIA | BT | VIA TRANI KM 4,5 | ROCA PAOLO | | | | 1 | 78 | 1.954,85 |
| 71 | Congregazione Suore Piccole Operaie del Sacro Cuore | villadragonetti@pec.it | Milano - Struttura a TRANI | BT | Via Curtatone n.9 | Avigliano Carmela Serafina | | | | 1 | 114 | 13.805,94 |
| 80 | STELLA SRL | pmstellasrl@pec.it | CANOSA DI PUGLIA | BT | VIA SAN LEUCIO S.N.C. | PAPAGNA MARIO | | | | 1 | 137 | 16.591,35 |
| 85 | COMMUNITY CARE SRL | info@pec.communitycare.it | CANOSA DI PUGLIA | BT | VIA SANTA LUCIA N.29 C | LODATO ROBERTO | | | | 1 | 19 | 2.300,99 |
| 93 | OPERE PIE RIUNITE BILANZUOLI - CORSI FALCONI - CIANI | operepieminervino@pec.it | MINERVINO MURGE | BT | VIA GIUSEPPE DI VAGNO N.85 | TACCARDI RICCARDO | | | | 1 | 50 | 6.055,24 |
| 100 | COOPERATIVA SOCIALE ELLEUNO S.C.S. | amministrazione@pec.elleuno.org | CASALE MONFERRATO (AL) - | BT | VIA VITTORE CARPACCIO, SNC | VILLA ANNAROSA | | | | 1 | 93 | 8.587,25 |
| 112 | NUOVI ORIZZONTI SRL | nuoviorizzontisrl@pec.it | BISCEGLIE | BT | VIA SANTONIO VENEZIANI N.16 | DELLE FOGLIE GAETANO | | | | 1 | 21 | 1.039,78 |
| | | | | | | | | | **TOTALE** | **9** | **720** | **56.548,18** |

Firmato digitalmente da:
ELENA MEMEO
Regione Puglia
Firmato il: 07-12-2022 13:03:20
Seriale certificato: 644105
Valido dal 02-04-2020 al 02-04-2023

Firmato digitalmente da:
ELENA MEMEO
Regione Puglia
Firmato il: 07-12-2022 13:04:23
Seriale certificato: 644105
Valido dal 02-04-2020 al 02-04-2023



**RIPARTIZIONE ASL FG** — **ALLEGATO B sub. 3 d**

| N. | DENOMINAZIONE ENTE GESTORE | POSTA CERTIFICATA (PEC) | COMUNE | PROVINCIA | INDIRIZZO | LEGALE RAPPRESENTANTE | CODICE FISCALE | PARTITA IVA | CODICE IBAN | NUMERO STRUTTURE GESTITE | TOTALE UNITA' IN CARICO AL 01/01/2021 | INDENNITA' RICONOSCIUTA (EURO) |
|---|---|---|---|---|---|---|---|---|---|---|---|---|
| 3 | ECOSERVICE S.R.L. | ecoservice@arubapec.it | LUCERA | FG | VIALE MICHELANGELO S.N.C. | DI CARLO CARMELISA | | | | 1 | 57 | 6.902,97 |
| 28 | Sviluppo e gestione di attività sanitarie Srl | sviluppogestioneas@legalmail.it | Roma - Stutture Prov. di FOGGIA | FG | Via di Val Cannuta 247 | TRIVELLI CARLO | | | | 3 | 312 | 25.687,92 |
| 31 | FONDAZIONE GIUSEPPE E SERAFINA BONUOMO | fondazionebonuomo@pec.it | DELICETO | FG | VIA G. BONUOMO 43 | BIZZARRO GIOVANNI | | | | 1 | 53 | 2.273,59 |
| 46 | Casa di Cura "Leonardo De Luca" S.r.l. | clinicadeluca@pec.it | CASTELNUOVO DELLA DAUNIA | FG | CONTRADA BRECCIOLOSA N. 16 | DE LUCA ITALO | | | | 1 | 63 | 7.629,60 |
| 51 | MEDTRAINING SOCIETA' COOPERATIVA SOCIALE | coopmedtraining@odcecfoggiapec.it | FOGGIA | FG | CORSO DEL MEZZOGIORNO 10 | DI BARI NICOLA | | | | 2 | 59 | 1.527,36 |
| 65 | CONSORZIO OPUS | consopus@pec.it | FOGGIA | FG | VIA MANDARA 34/B | RUBINO CARLO | | | | 1 | 32 | 3.875,35 |
| 66 | SAN RICCARDO PAMPURI SOC.COOP.SOC. | sanriccardopampuri@pec.it | FOGGIA | FG | VIA MANDARA 34/B | BOTTACCIO MICHELE | | | | 1 | 35 | 4.238,67 |
| 67 | L'ISOLA FELICE COOP. SOC. | cooperativalisolafelice@pec.it | SAN SEVERO | FG | VIA CELENZA N.29/B | BIUSO GIANNANTONIO | | | | 1 | 23 | 1.076,25 |
| 68 | SAN GIOVANNI DI DIO COOPERATIVA SOCIALE PER AZIONI | certificata@pec.sangiovannididio.it | FOGGIA | FG | VIA MANFREDI S.N.C. | MARINO ROBERTO | | | | 2 | 90 | 10.899,43 |
| 69 | ASSOCIAZIONE MADRE DELLA CARITA' | associazionemadredellacarita@pec.it | TORREMAGGIORE | FG | VIA G. LEOPARDI N.11 | BIUSO GIANNANTONIO | | | | 1 | 38 | 4.601,98 |
| 73 | SICURA SRL | sicurasrls@legalmail.it | FOGGIA | FG | CORSO DEL MEZZOGIORNO, 10 | SPAGNUOLO CARMINE | | | | 1 | 19 | 2.300,99 |
| 75 | PAN SRL UNIPERSONALE | pansrl1@pec.it | PANNI | FG | PIAZZA MATTEOTTI N.2 | SICILIA ANTONIO | | | | 1 | 90 | 10.899,43 |
| 78 | HELP SOCIETA' COOPERATIVA SOCIALE | helpcooperativasociale@pec.it | FOGGIA | FG | VIA A. GRAMSCI N.107 | MAGALDI TIZIANA FILOMENA NATALIA | | | | 1 | 93 | 11.262,74 |
| 87 | FONDAZIONE IL MANDORLO FIORITO | caseaccoglienza@pec.fondazioneilmandorlofiorito.it | SAN SEVERO | FG | VIA SOCCORSO N.38 | FACCIORUSSO DOMENICO | | | | 2 | 96 | 11.626,06 |
| 90 | SAN FRANCESCO CERIGNOLA SRL | sanfrancescocerignolasrl@pec.it | CERIGNOLA | FG | VIA SACERDOTE A. PALLADINO 2/A | DALESSANDRO GIUSEPPE | | | | 1 | 24 | 2.330,00 |
| 96 | SANITA' PIU' SOCIETA' COOPERATIVA SOCIALE | info@pec.sanitapiu.it | FOGGIA | FG | VIALE DEGLI AVIATORI N.25 | VIGILANTE LUCA | | | | 3 | 171 | 20.708,91 |
| 108 | FONDAZIONE FILIPPO TURATI ONLUS | pistoia@pec.fondazioneturati.it | PISTOIA - STRUTTURE VIESTE | FG | LOCALITA' MACCHIA DI MAURO S.N.C. | CARIGLIA NICOLA | | | | 2 | 84 | 10.172,80 |
| 109 | SANTA CHIARA SOCIETA' COOPERATIVA SOCILAE | cooperativasantachiara@pec.it | MANFREDONIA | FG | VIA LAGO SALSO N.3 | D'IPPOLITO ANNAMARIA | | | | 1 | 113 | 13.684,84 |
| 111 | CONSSI SOCIETA' COOPERATIVA SOCIALE | conssi@legalmail.it | FOGGIA | FG | VIA BARLETTA N.38 | ACCARRINO SALVATORE | | | | 1 | 190 | 23.009,90 |

| | | | | | | | | | | | | |
|---|---|---|---|---|---|---|---|---|---|---|---|---|
| 117 | FONDAZIONE VALLE VERDE ONLUS | fondazionevalleverdeonlus@legalmail.it | BOVINO | FG | LOCALITA' VALLEVERDE S.N.C. | DE CARO CLAUDIO | | | | 1 | 65 | 1.931,00 |
| | | | | | | | | TOTALE | | 28 | 1.707 | 176.639,79 |

Firmato digitalmente da:
ELENA MEMEO
Regione Puglia
Firmato il 12-12-2022 13:22:49
Seriale certificato: 644105
Valido dal 02-04-2020 al 02-04-2023

**ALLEGATO B sub. 3 e**

**RIPARTIZIONE ASL LE**

| N. | DENOMINAZIONE ENTE GESTORE | POSTA CERTIFICATA (PEC) | COMUNE | PROVINCIA | INDIRIZZO | LEGALE RAPPRESENTANTE | CODICE FISCALE | PARTITA IVA | CODICE IBAN | NUMERO STRUTTURE GESTITE | TOTALE UNITA' IN CARICO AL 01/01/2021 | INDENNITA' RICONOSCIUTA (EURO) |
|---|---|---|---|---|---|---|---|---|---|---|---|---|
| 2 | EUROITALIA S.R.L. | euroitalia@pec.euroitalia.net | CASARANO | LE | PROV.LE PER COLLEPASSO, SNC | DE LUCA ALESSANDRO | | | | 4 | 254 | 30.760,61 |
| 5 | ATHENA S.R.L | athenaservizi@pec.it | CALIMERA | LE | VIA SALVO D'ACQUISTO | CORLIANO' FRANCESCO | | | | 1 | 81 | 5.821,09 |
| 7 | SAN GIORGIO SRL | s.giorgio@legalmail.it | MATINO | LE | VIA DELLE POSTE N.25 | ROMANO TOMMASO | | | | 1 | 98 | 11868,27 |
| 12 | RESIDENZA SAN GIUSEPPE SRL | residenzasangiuseppe.srl@pec.it | CARAMIANO | LE | Carmiano (Le) fraz.Magliano | CORDELLA ANNA | | | | 1 | 66 | 7.992,91 |
| 13 | ISTITUTO SANTA CHIARA SRL | istitutosantachiara@pec.it | LECCE | LE | VIA CAMPANIA, 5 | TORRETTI FRANCESCA | | | | 1 | 72 | 8.719,54 |
| 14 | NUOVE RISPOSTE SOC. COOP. SOC. | coopnuoverisposte@certificazioneposta.it | Sogliano Cavour | LE | Via Cairoli n. 27 | D'ERRICO ROSANNA | | | | 3 | 185 | 7.679,00 |
| 23 | I.S.P.E. - Istituto per i Servizi alla Persona per l'Europa ASP | ispelecce@pec.it | LECCE | LE | VIA SAN LAZZARO N.15 | LUCIANO CARIDDI | | | | 5 | 389 | 27.027,22 |
| 32 | SOCIETA' COOPERATIVA SOCIALE VILLA ELENA | casariposovillaelena@pec.it | CASTRI DI LECCE | LE | VIA GIORDANO BRUNO N. 10 | PALADINI PAOLO | | | | 1 | 60 | 3.608,07 |
| 35 | ARMONIA SOC COOP SOC | residenzagiada@damapec.com | TREPUZZI | LE | VIA G. GUERRIERI 31 | MIGLIETTA SIMONE | | | | 1 | 77 | 8.209,50 |
| 38 | IDEASS SPA | info@pec.ideass.it | LECCE | LE | VIA G. OBERDAN - 22 | GUIDONI FEDERICO | | | | 3 | 377 | 45.656,49 |
| 40 | ELIDE SRL | elide.srl@pec.it | CAVALLINO | LE | VIA MONTEGRAPPA N. 16 | GUIDONI FEDERICO | | | | 2 | 118 | 11.329,42 |
| 42 | Cooperativa Sociale C.I.S.S. | ciss@pec.cooperativaciss.it | TRICASE | LE | Via G. Parini, 1 | MAGLIE ANDREA | | | | 1 | 45 | 4.795,18 |
| 45 | SOL LEVANTE SRL | direzione@pec.sollevante.net | TAURISANO | LE | VIA LECCE, 67 | SABATO DANIELE ANNIBALE MARIA | | | | 17 | 284 | 31.118,30 |
| 54 | SORGENTE SRL | d.giaffreda@consulentidellavoropec.it | RACALE | LE | VIA GALLIPOLI N. 298 | SANTANTONIO MARIAGRAZIA | | | | 14 | 405 | 49.047,43 |
| 55 | AMICI DI NICO ONLUS | amicidinico@emailcertificatapec.it | MATINO | LE | VIA CAMPANIA, 6 | BOVE MARIA ANTONIETTA | | | | 1 | 50 | 5.965,70 |
| 59 | ETS CASA SERENA RSA | asscasaserenaonlus@arespec.it | MATINO | LE | VIA V. EMANUELE N.137 | MARSANO DONATO | | | | 1 | 94 | 2.987,44 |
| 60 | R.S.S.A. G.A.U.D.I.U.M. | gaudium@pec.it | MONTESARDO-FRAZ. ALESSSANO | LE | PIAZZA CASTELLO N.9 | CAVALERA MARIA LUISA | | | | 1 | 98 | 9.666,44 |
| 70 | CASA DI RIPOSO C. GALLUCCIO ONLUS | info@pec.residenzegalluccio.it | GALATINA | LE | VIA CORIGLIANO N.62 | GALLUCCIO GIOVANNI | | | | 3 | 105 | 6.848,80 |
| 72 | ISAPA SRL | isapasrl@legalmail.it | CAPRARICA DI LECCE | LE | PIAZZA G. TOMA N.8 | LEO GIUSEPPA | | | | 1 | 166 | 16.953,79 |

| | | | | | | | | | | | |
|---|---|---|---|---|---|---|---|---|---|---|---|
| 74 | RSA SANTA RITA SRL | crpsantarita@pec.it | ALEZIO | LE | VIA ROCCI PERRELLA N.18 | CAPUTO GIUSEPPE | | 1 | 139 | 15.062,52 |
| 76 | DAMY SRL | damy@pec.it | SOLETO | LE | VIA PAPA GIOVANNI PAOLO II N.5 | DELL'ANNA ANNA MARIA | | 1 | 92 | 4.174,67 |
| 81 | R.S.S.A SANTA LAURA SRL | apolloniosrl@legalmail.it | SECLI' | LE | VIA ARADEO N.90 | APOLLONIO LAURA | | 2 | 206 | 19.179,90 |
| 84 | VILLA IMMACOLATA SRL | villaimmacolatasrl@pec.it | CUTROFIANO | LE | VIA PISA N.14 | MARCHESINI SIMONA | | 1 | 26 | 3.148,72 |
| 91 | PROVINCIA DELLA NATIVITA' B.M.V.O.SS.T. | centralizzazione@pectrinitari.it | NAPOLI - Strutture GAGLIANO DEL | LE | P.TTA PADRI TRINITARI | PRONTERA FRANCESCO | | 3 | 195 | 23.615,43 |
| 94 | FONDAZIONE MARCHESE IGNAZIO GUARINI ONLUS | casadiriposoguarini@pec.it | BOTRUGNO | LE | VIA INDIPENDENZA N.9 | GUARINI FABRIZIO | | 2 | 75 | 3.893,06 |
| 95 | VILLA FELICE SERVIZI SOCIO-SANITARI SRL | d.giaffreda@consulentidellavoropec.it | RACALE | LE | VIA GALLIPOLI N. 298 | MIGLIACCIO MARCO GIUSEPPE | | 1 | 19 | 2.300,99 |
| 97 | ALBERTO TUMA SOC COOP SOC ONLUS | csalbertotuma@pec.confcooperative.it | ALLISTE | LE | VIA MILANO N.26 | MARZO SILVANA FILOMENA | | 1 | 25 | 3.027,62 |
| 114 | COOPERATIVA SOCIALE MONS. ALDO GARZIA | coopmonsgarzia@pec.it | PARABITA | LE | VIA COLTURA N.47 | SECLI' LORELLA | | 1 | 42 | 4.849,25 |
| 118 | GENERAZIONE NUOVA PER SERVIZI SOCIALI COOPERATIVA SOCIALE in | genss@legalmail.it | MONTERONI DI LECCE | LE | VIA LUIGI EINAUDI N.16 | MANFREDA MATTIA | | 1 | 23 | 2.785,41 |
| 120 | SERENITY S.R.L. | serenity.srl@pec.it | TAVIANO | LE | VIA GUGLIELMO OBERDAN N.4 | FRACASSO MATTEO | | 3 | 103 | 12.473,79 |
| | | | | | | | TOTALE | 79 | 3.969 | 390.566,56 |

**RIPARTIZIONE ASL TA** — **ALLEGATO B sub. 3 f**

| N. | DENOMINAZIONE ENTE GESTORE | POSTA CERTIFICATA (PEC) | COMUNE | PROVINCIA | INDIRIZZO | LEGALE RAPPRESENTANTE | CODICE FISCALE | PARTITA IVA | CODICE IBAN | NUMERO STRUTTURE GESTITE | TOTALE UNITA' IN CARICO AL 01/01/2021 | INDENNITA' RICONOSCIUTA (EURO) |
|---|---|---|---|---|---|---|---|---|---|---|---|---|
| 4 | COOPERATIVA SOCIALE DOMUS | domuscooperativasociale@pec.it | TARANTO | TA | PIAZZA DANTE,5 - 74121 TARANTO | ROMA PASQUALE | [redacted] | | | 4 | 239 | 12.062,80 |
| 18 | RSSA VOLUNTAS ET STUDIUM SRL | voluntaseteudium@pec.it | MOTTOLA | TA | VIALE IONIO 63 | SCARANO DOMENICA | | | | 1 | 72 | 8.719,54 |
| 25 | OSMAIRM SRL | osmairm@legalmail.it | LATERZA | TA | VIA CAPPUCCINI N. 9 | PACIULLI MARIA LUISA | | | | 2 | 687 | 83.198,97 |
| 58 | CIVILTA' FUTURA SOC COOP SOC | civiltafutura.villagenusia@pec.it | GINOSA | TA | VIA VITO CASTRIA N. 1 - FRAZ. MARINA DI GINOSA | STAMERRA EMANUELE | | | | 1 | 181 | 21.919,96 |
| 77 | SOC COOP SOC NUOVA LUCE | postmaster@pec.nuovaluce.it | TARANTO | TA | VIA LAZIO N.85 | SALINARO VERONICA | | | | 3 | 130 | 15.743,62 |
| 105 | CENTRO SOCIO SANITARIO VILLA BIANCA AUSIELLO SRL | clinicavillabianca@pec.it | MARTINA FRANCA | TA | CONTRADA TAGLIENTE N.350 | CUTRUPI DOMENICA | | | | 1 | 29 | 3.512,04 |
| 116 | NEW DREAM SOC. COOP. SOC. | notifiche@pec.oltreamici.it | GROTTAGLIE | TA | CONTRADA AMICI S.N.C. | SARDANO SARA | | | | 1 | 21 | 2.543,20 |
| | | | | | | | | | TOTALE | 13 | 1.359 | 147.700,13 |

Firmato digitalmente da:
ELENA MEMEO
Regione Puglia
Firmato il: 07-12-2022 14:10:53
Seriale certificato: 644105
Valido dal 02-04-2020 al 02-04-2023

DETERMINAZIONE DEL DIRIGENTE SEZIONE STRATEGIE E GOVERNO DELL'OFFERTA 30 novembre 2022, n. 408

**Società Cooperativa Sociale "Solidarietà" di Binetto (BA). D.D. n. 142 del 9/4/2018, come confermata dalla D.D. n. 299 dell'11/12/2019, per la realizzazione, nel Comune di Noci (BA), alla via Dell'Agricoltura, n. 1, di n. 1 Modulo/Centro terapeutico riabilitativo intensivo ed estensivo di cui all'art. 4 del R.R. n. 9 del 08/07/2016 (disturbi dello spettro autistico). Dichiarazione di decadenza ai sensi dell'art. 7, comma 4 della L.R. n. 9/2017 e s.m.i..**

**Il Dirigente della Sezione**

**Vista** la Legge regionale 4 febbraio 1997, n. 7 – Norme di Organizzazione dell'Amministrazione Regionale;

**Vista** la Deliberazione G.R. n. 3261 del 28/7/98 e s.m.i.;

**Visti** gli artt. 4 e 16 del D. Lgs. 165/01 e s.m.i.;

**Vista** la Deliberazione di Giunta Regionale n. 1426 del 4/10/2005;

**Visto** il Decreto del Presidente della Giunta Regionale 22 febbraio 2008 n. 161;

**Vista** la Deliberazione di Giunta Regionale n. 1444 del 30 luglio 2008;

**Vista** la Determinazione del Direttore dell'Area Organizzazione e Riforma dell'Amministrazione n. 9 del 20/04/2015, ad oggetto "*riassetto organizzativo dell'Area Politiche per la promozione della salute, delle persone e delle pari opportunità*";

**Visto** il Decreto del Presidente della Giunta Regionale 22 Gennaio 2021, n. 22 "*Adozione Atto di Alta Organizzazione. Modello Organizzativo MAIA 2.0*" pubblicato sul Bollettino Ufficiale della Regione Puglia n. 15 del 28/01/2021, successivamente modificato ed integrato con Decreto del Presidente della Giunta regionale 10 Febbraio 2021, n. 45;

**Vista** la Determinazione del Dirigente della Sezione Strategie e Governo dell'Offerta n. 330 del 13/12/2021 di proroga dell'incarico di Posizione Organizzativa "Gestione autorizzazioni e accreditamenti strutture sociosanitarie e ASD; rapporti interistituzionali";

**Vista** la Determinazione del Direttore del Dipartimento Risorse Finanziarie e Strumentali, Personale e Organizzazione n. 9 del 04/03/2022 di conferimento dell'incarico di Dirigente del Servizio Accreditamenti e Qualità;

**Vista** la Deliberazione di Giunta Regionale n. 322 del 07/03/2022 di conferimento dell'incarico di Direzione della Sezione Strategie e Governo dell'Offerta.

In Bari presso la sede della Sezione e Governo dell'Offerta (SGO), sulla base dell'istruttoria espletata dalla P.O. "Gestione autorizzazioni e accreditamenti strutture sociosanitarie e ASD; rapporti interistituzionali" e confermata dal Dirigente del Servizio Accreditamenti e Qualità, riceve la seguente relazione.

Con Determina Dirigenziale n. 142 del 09/04/2018 la scrivente Sezione ha espresso parere favorevole di compatibilità al fabbisogno regionale nei confronti, tra gli altri, della Società "Solidarietà Cooperativa Sociale" (di seguito "Cooperativa Solidarietà"), con sede in Binetto (BA), per la realizzazione nella ASL BA di n. 1 Modulo terapeutico-riabilitativo intensivo ed estensivo di cui all'art. 4 del R.R. n. 9/2016 "*Rete assistenziale territoriale sanitaria e sociosanitaria per i Disturbi dello Spettro Autistico. Definizione del fabbisogno e dei requisiti organizzativi, tecnologici e strutturali*", per il periodo pre-scolare (0-5 anni), da ubicarsi in Noci (BA) alla via Tommaso Fiore n. 15.

Con Determina Dirigenziale n. 299 dell'11/12/2019, la scrivente Sezione, su richiesta della Cooperativa Solidarietà, ha tra l'altro confermato, ai sensi dell'art. 7 della L.R. n. 9/2017 e s.m.i., il parere favorevole di compatibilità al fabbisogno regionale già rilasciato con D.D. n. 142 del 09/04/2018 per la realizzazione nel Comune di Noci (BA), di n. 1 Modulo di cui all'art. 4 del R.R. n. 9 del 08/07/2016 (disturbi dello spettro autistico) per il periodo pre-scolare (0-5 anni), per variazione dell'ubicazione prevista per la struttura, dalla

Via Tommaso Fiore n. 15 alla Via Dell'Agricoltura n. 1, nel medesimo Comune di Noci e precisato che, ai sensi dell'art. 7, co. 4 della L.R. n. 9/2017 e s.m.i., il parere di compatibilità ha validità biennale a decorrere dalla data di rilascio dell'autorizzazione alla realizzazione e, in caso di mancato rilascio nei termini stabiliti, a decorrere dal giorno successivo alla scadenza del termine di centoventi giorni (assegnato al Comune dal comma 5 del medesimo art. 7 per il rilascio della conseguente autorizzazione alla realizzazione) dalla notifica del parere favorevole di compatibilità di cui alla D.D. n. 142 del 09/04/2018.

Con nota prot. AOO_183/8184 del 21/6/2022, trasmessa tra l'altro al legale rappresentante della Cooperativa Solidarietà, la scrivente Sezione ha rappresentato quanto segue:

"*Con nota prot. n. 297/AMM/2020 trasmessa a mezzo Pec in data 15 aprile 2020 ed acquisita, per mero disguido amministrativo, con prot. AOO_183/12531 del 31/7/2020, la S.V. ha rappresentato quanto segue:*

*"(…) Premesso che:*

- *La Cooperativa Solidarietà ha trasmesso al Comune di Noci con nota Prot. 549/AMM/2017 del 28/04/2017 la richiesta per l'autorizzazione alla realizzazione del Modulo/Centro Terapeutico- Riabilitativo intensivo ed estensivo al fine della verifica della compatibilità di cui all'art. 4 R.R. n. 9/2016.*
- *Con nota prot. n. 6689 del 05/05/2017, il Comune di Noci ha trasmesso a mezzo Pec, all'Ufficio Accreditamento della Regione Puglia, l'istanza della Cooperativa Solidarietà Prot. 549/AMM/2017, ai fini dell'acquisizione del parere di compatibilità,*
- *Con D.D. 142 del 9.04.2018 la Regione Puglia – Servizio Accreditamenti esprimeva parere favorevole di compatibilità per la realizzazione del Modulo/Centro terapeutico ri/abilitativo intensivo ed estensivo dedicato ai soggetti in età evolutiva con Disturbi dello Spettro Autistico da ubicarsi a Noci, alla via Tommaso Fiore, 15,*
- *Con Pec del 28/10/2019 prot. 1169/AMM/2019, la Cooperativa Solidarietà ha trasmesso al Comune di Noci la richiesta di modifica dell'immobile da destinarsi a Modulo/Centro terapeutico- ri/abilitativo intensivo ed estensivo dedicato ai soggetti in età evolutiva con disturbi dello spettro autistico (ASD) ex art. 4 R.R. n. 9/2016 e s.m.i., per intervenuta impossibilità ad utilizzare l'immobile candidato al rilascio dell'autorizzazione nel Comune di Noci, di proprietà della RILTER SRL in liquidazione, in quanto i Commissari Liquidatori, nominati nell'ambito della Procedura di Concordato Preventivo n. 24/2012 Trib Bari, avevano depositato l'istanza per la fissazione della vendita. Stante l'imprevista circostanza e l'impossibilità sopravvenuta ad utilizzare gli spazi candidati, la Cooperativa Solidarietà ha individuato altro immobile, nell'immediata vicinanza, sito sempre in Noci alla Via dell'Agricoltura, 1, consono agli scopi.*
- *Con nota prot. 16643 del 04/11/2019 il Comune di Noci ha trasmesso a mezzo Pec al Servizio Accreditamenti della Regione Puglia, il parere favorevole.*
- *Con nota del 12/12/2019, prot. 15933, la Regione Puglia – Servizio Accreditamenti ha notificato la D.D. n. 299 del 11/12/2019, che confermava il parere favorevole alla realizzazione del Modulo nel Comune di Noci alla via Dell'Agricoltura, 1.*

*Pertanto chiede concessione della proroga di validità del parere favorevole di compatibilità ai sensi dell'art. 7 – c. 6 L.R. n. 9/2017.".*

*Con riferimento alla sopra riportata nota, si rappresenta quanto segue.*

*L'art. 7 della L.R. 2 maggio 2017, n. 9 (Nuova disciplina in materia di autorizzazione alla realizzazione e all'esercizio, all'accreditamento istituzionale e accordi contrattuali delle strutture sanitarie e socio-sanitarie pubbliche e private), come modificato dalla L.R. 18/2020 entrata in vigore il 24/07/2020, prevede:*

- *al comma 4, che "Il parere di compatibilità di cui al comma 3 ha validità biennale a decorrere dalla data di rilascio dell'autorizzazione alla realizzazione e in caso di mancato rilascio dell'autorizzazione alla realizzazione entro il termine previsto dal successivo comma 5, a decorrere dal giorno successivo alla scadenza del predetto termine. Scaduto il termine di validità del parere di compatibilità, qualora il soggetto interessato non abbia richiesto l'autorizzazione all'esercizio alla Regione, il dirigente della sezione regionale competente ne dichiara, con apposita determinazione, la decadenza.";*

*- al comma 5, che "Il comune inderogabilmente, entro centoventi giorni dal ricevimento del parere favorevole di compatibilità, rilascia l'autorizzazione alla realizzazione. In caso di mancato rilascio dell'autorizzazione comunale alla realizzazione entro il suddetto termine di 120 giorni, il termine di validità biennale del parere di compatibilità di cui al comma 4 deve intendersi calcolato dal giorno successivo alla scadenza del termine di centoventi giorni dalla data di ricevimento da parte del Comune del parere favorevole di compatibilità regionale.".*

*Con la L.R. 8 giugno 2021, n. 15 ad oggetto "Misure di semplificazione in materia sanitaria", pubblicata sul BURP n. 76 suppl. del 10/6/2021 ed entrata in vigore il giorno della sua pubblicazione (i.e., 10/06/2021), è stato inter alia modificato l'art. 29 della L.R. n. 9/2017.*

*In particolare, l'art. 1 "Modifiche all'articolo 29 della l.r. 9/2017" della L.R. n. 15/2021 recita: "1. All'articolo 29 della legge regionale 2 maggio 2017, n. 9 sono apportate le seguenti modifiche:*

*a) il comma 10 quinquies è sostituito dal seguente: "10 quinquies. La validità dei pareri di compatibilità al fabbisogno regionale, la cui validità biennale risulti in scadenza nel periodo compreso tra il 31 gennaio 2020 e la data della dichiarazione di cessazione dello stato di emergenza epidemiologica da COVID-19, è prorogata per i novanta giorni successivi alla dichiarazione di cessazione dello stato di emergenza, in applicazione dell'articolo 103, commi 2 e 2 sexies del decreto-legge 17 marzo 2020, n. 18, convertito, con modificazioni dalla legge 24 aprile 2020, n. 27 (Misure di potenziamento del Servizio sanitario nazionale e di sostegno economico per famiglie, lavoratori e imprese connesse all'emergenza epidemiologica da COVID- 19).".*
*b) (...)".*

*Con le delibere del Consiglio dei ministri del 31 gennaio 2020, del 29 luglio 2020, del 7 ottobre 2020, del 13 gennaio 2021 e del 21 aprile 2021, nonché gli articoli 1, comma 1, del decreto-legge 23 luglio 2021, n. 105, convertito, con modificazioni, dalla legge 16 settembre 2021, n. 126, e 1, comma 1, del decreto-legge 24 dicembre 2021, n. 221, convertito, con modificazioni, dalla legge 18 febbraio 2022, n. 11, è stato dichiarato e prorogato fino al 31 marzo 2022 lo stato di emergenza sul territorio nazionale relativo al rischio sanitario connesso all'insorgenza di patologie derivanti da agenti virali trasmissibili.*

*Pertanto, a far data dal 1 aprile 2022 si considera cessato lo stato d'emergenza sul territorio nazionale connesso all'epidemia da COVID-2019.*

*Premesso tutto quanto sopra riportato;*

*considerato che **la validità del parere favorevole di compatibilità** rilasciato con la sopra richiamata D.D. n. 142 del 9/4/2018, in relazione alla richiesta di autorizzazione alla realizzazione di un Modulo ex art. 4 R.R. n. 9/2016 nel Comune di Noci, su istanza della Società Cooperativa Sociale "Solidarietà", presumibilmente in scadenza in data 07/08/2020 (2 anni e 120 giorni dal rilascio del medesimo parere, termine di validità applicabile in caso di mancato rilascio dell'autorizzazione alla realizzazione nel termine di 120 giorni dal rilascio del parere favorevole di compatibilità), **è prorogata fino alla data del 30/06/2022** ai sensi dell'articolo 103, commi 2 e 2 sexies del decreto-legge 17 marzo 2020, n. 18, convertito con modificazioni dalla legge 24 aprile 2020, n. 27 e dell'art. 1, comma 1 lett. a) della L.R. n. 15/2021;*

***si comunica alla S.V. che entro il termine del 30/06/2022 potrà essere presentata istanza di autorizzazione all'esercizio, corredata degli allegati e delle dichiarazioni sostitutive di atto di notorietà di cui all'art. 8, comma 2 della L.R. n. 9/2017 s.m.i., nonché dell'autorizzazione comunale alla realizzazione, pena la dichiarazione di decadenza, con apposita determinazione, del medesimo parere e in ogni caso, salvo quanto disposto dall'art. 7, comma 6 della medesima* L.R. n. 9/2017 e s.m.i..**".

Con nota prot. n. 422/AMM/2022, trasmessa alla scrivente per conoscenza a mezzo Pec in data 6/5/2022, il legale rappresentante della Cooperativa Solidarietà, ha rappresentato quanto segue:

*"A seguito dell'istanza inviata dalla Cooperativa Solidarietà al Comune di Noci con prot. 549/AMM/2017*

*del 28/04/2017 e della successiva pec inviata dal Comune di Noci all'Ufficio Accreditamento della Regione Puglia con prot 6629 del 05/05/2017 per l'autorizzazione alla realizzazione del Modulo/Centro terapeutico-Riabilitativo intensivo ed estensivo con la relativa documentazione al fine della verifica della compatibilità di cui all'art. 4 R.R. n. 9 dell'8/07/2016, si comunica*;

- *che con D.D. 142 del 9.04.2018 la Cooperativa Solidarietà riceveva dall'Ufficio Accreditamento della Regione Puglia, l'autorizzazione alla realizzazione del Modulo/Centro Terapeutico-Riabilitativo/Abilitativo Intensivo ed Estensivo dedicato ai soggetti in età evolutiva con Disturbi dello Spettro Autistico*
- *con nota prot. 1169/AMM/2019, la Cooperativa Solidarietà, stante l'impossibilità sopravvenuta ad utilizzare lo spazio candidato comunicava la richiesta di variazione dell'immobile sito a Noci da Via Tommaso Fiore, 15 a Via Dell'Agricoltura, 1*
- *con D.D. n. 229 dell'11/12/2019 la Regione Puglia – Dipartimento Promozione della salute e del benessere sociale e dello sport per tutti – Sezione Strategie e Governo dell'offerta – Servizio Accreditamenti e qualità con nota del 12/12/2019 Prot. AOO_183/15933 confermava la variazione dell'immobile nel luogo proposto*

*Dato che l'immobile sito in Noci alla Via Dell'Agricoltura, 1, non è più disponibile in quanto il proprietario trascorso un lungo periodo e per sue esigenze non intende darlo in locazione, "Solidarietà" non potrà più occupare gli spazi facenti parte dell'immobile proposto a Noci alla Via Dell'Agricoltura, 1.*

*Stante l'imprevista circostanza e l'impossibilità sopravvenuta ad utilizzare gli spazi candidati, SOLIDARIETA' Società Cooperativa Sociale ha già individuato altro immobile, nell'immediata vicinanza,* ***sito in Noci alla Via Di Vittorio Giuseppe, 15/A, identificato al Catasto: Fg: 22-Part.: 516-Sub: 20,*** *consono agli scopi, per la realizzazione del MODULO/CENTRO TERAPEUTICO- RI/ABILITATIVO INTENSIVO ED ESTENSIVO DEDICATO AI SOGGETTI IN ETA' EVOLUTIVA CON DISTURBI DELLO SPETTRO AUTISTICO (ASD) EX ART. 4 R.R. N. 9/2016 E S.M.I.*

*In considerazione di tutto quanto sopra esposto, con la presente*

***Si chiede***

*di autorizzare la realizzazione per la realizzazione del MODULO/CENTRO TERAPEUTICO- RI/ABILITATIVO INTENSIVO ED ESTENSIVO DEDICATO AI SOGGETTI IN ETA' EVOLUTIVA CON DISTURBI DELLO SPETTRO AUTISTICO (ASD) EX ART. 4 R.R. N. 9/2016 E S.M.I., nell'immobile candidato.*

*Pertanto si allega:*

- *planimetrie con le relative destinazioni degli ambienti redatta dal Geometra Albanese Francesco*
- *relazione tecnica descrittiva redatta dal Geometra Albanese Francesco*

***posto quanto sopra, si chiede l'autorizzazione, previa conferma da parte della Regione Puglia del parere di compatibilità rilasciato con D.D. 142 del 09.04.2018, alla realizzazione del Modulo sulla base del progetto presentato.".***

Con successiva nota prot. n. 567/AMM/2022 del 30/6/2022, trasmessa a mezzo Pec in pari data, il legale rappresentante della Cooperativa Solidarietà ha rappresentato quanto segue: *"Si riscontra la nota pervenuta Prot. n. AOO_183/8184 del 21/06/2022, relativa all'istanza per il rilascio dell'autorizzazione alla realizzazione del* ***MODULO/CENTRO TERAPEUTICO – RI/ABILITATIVO INTENSIVO ED ESTENSIVO DEDICATO AI SOGGETTI IN ETA' EVOLUTIVA CON DISTURBI DELLO SPETTRO AUTISTICO ASD*** *da ubicarsi a* ***Noci-via dell'Agricoltura, 1 – piano 1****. Ad oggi, per motivi non imputabili alla Cooperativa, come da certificazione allegata, redatta dal Geometra MICCOLIS Giandomenico, la sottoscritta (…), in qualità di Presidente/Rappresentante Legale della Soc. Coop. Soc. Solidarietà, chiede la proroga ai sensi dell'art. 7, comma 6, della L.R. n. 9/2017 e s.m.i.",* e ha allegato nota a firma del direttore dei lavori, ad oggetto *"Lavori per la realizzazione del modulo/centro terapeutico riabilitativo intensivo ed estensivo dedicato ai soggetti in età evolutiva con disturbi dello spettro autistico ex art. 4 R.R. 9/2016 e s.m.i., presso il Comune di Noci alla Via Dell'Agricoltura, n. 1 – 1° piano, con*

*i seguenti dati: - Foglio di mappa n. 44, particella n. 888, Subalterno 16, Categoria F/3", nella quale si legge: "Il sottoscritto (…), incaricato da "Solidarietà Coop. Sociale" con sede (…) quale Direttore dei lavori di cui all'oggetto con la presente certifica quanto segue. L'eccezionalità dell'attuale momento storico che ha colpito tutto il settore edilizio e non solo ha di fatto rallentato e complicato i vari processi lavorativi. La pandemia sanitaria da Covid, tutt'ora ancora in corso, e poi il conflitto bellico ucraino hanno prodotto e stanno producendo effetti difficilmente prevedibili in termini di regolarità di lavoro ed approvvigionamento di materiali. Non va, peraltro, nemmeno sottaciuta un'altra incontestabile realtà, ovvero quella relativa agli aiuti di Stato ed ai benefici contributivi e fiscali a favore sia delle imprese del settore edilizio che dei privati, che si materializzano in sconti in fattura e cessione dei crediti. Tale situazione ha inevitabilmente generato una forte domanda di opere di ristrutturazione e ammodernamento degli immobili con evidente poca disponibilità da parte delle aziende del settore a soddisfare in tempi brevi ed a prezzi concorrenziali le richieste del mercato.*

*Tali situazioni hanno di fatto contribuito fortemente a rallentare il processo relativo al completamento di lavori relativi alla realizzazione del modulo/centro terapeutico riabilitativo intensivo ed estensivo dedicato ai soggetti in età evolutiva con disturbi dello spettro di cui all'oggetto, che non potranno concludersi certamente entro il corrente mese. (…)*".

Con nota prot. AOO_183/11147 del 12/09/2022, ad oggetto *""Riscontro nota pervenuta Prot. n. AOO_183/8184 del 21/06/2022 – MODULO/CENTRO TERAPEUTICO-RI/ABILITATIVO INTENSIVO ED ESTENSIVO DEDICATO AI SOGGETTI IN ETA' EVOLUTIVA CON DISTURBI DELLO SPETTRO AUTISTICO – ASD – Noci – Via Dell'Agricoltura, 1 – piano 1". Comunicazione avvio del procedimento di decadenza del parere di compatibilità di cui alla D.D. n. 142 del 9/4/2018",* la scrivente Sezione, riprendendo le precedenti note, ha rappresentato infine: *"Orbene, rilevato che*:

- *la ratio della del vigente articolo 7 della L.R. n. 9/2017 e s.m.i. e con essa l'interesse pubblico, si fonda sull'esigenza che l'ottenimento di un parere favorevole di compatibilità al fabbisogno regionale non si traduca in una sorta di "prenotazione a tempo illimitato" a realizzare una determinata struttura sanitaria, di fatto preclusiva di iniziative analoghe da parte di eventuali altri operatori più solerti e motivati, essendo interesse della collettività la pronta ed effettiva attuazione della programmazione sanitaria, e che il comma 6 del medesimo articolo dispone espressamente che "Il termine biennale di validità del parere di compatibilità di cui al comma 4 del presente articolo è prorogato, con provvedimento del dirigente della sezione regionale competente, in presenza di eventi ostativi alla prosecuzione o completamento dell'opera, non imputabili al soggetto interessato che ne dimostri la sussistenza a mezzo di specifica certificazione del comune o del direttore dei lavori. La proroga è richiesta prima della scadenza del termine di cui al comma 4 e non può in ogni caso superare i centottanta giorni";*

- *alla data del 30/06/2022 è pervenuta la sopra riportata richiesta di proroga a firma del Direttore dei Lavori con la quale si attesta che per l'immobile di Via dell'Agricoltura n. 1 i lavori "non potranno concludersi certamente entro il corrente mese";*

- *che con precedente nota, trasmessa per conoscenza alla scrivente e sopra riportata, il rappresentante legale della Cooperativa Solidarietà ha dichiarato l'indisponibilità del medesimo immobile di via Dell'Agricoltura n. 1, tant'è che ha richiesto al comune di Noci una nuova realizzazione presso l'immobile di via Di Vittorio Giuseppe, 15/A, previa conferma da parte della Sezione del parere di compatibilità, senza tuttavia allegare copia del titolo di godimento dell'immobile né del permesso a costruire o altro titolo abilitativo edilizio;*

- *non ricorrono pertanto i presupposti per concedere la proroga ai sensi del comma 6 dell'art. 7 L.R. n. 9/2017 e s.m.i. non essendoci più, per dichiarazione del legale rappresentante della Cooperativa Solidarietà, la disponibilità dell'immobile di via Dell'Agricoltura n. 1, per il quale è stata richiesta la medesima proroga a firma del Direttore dei Lavori,*

*pertanto, ai sensi dell'art. 7 della L. n. 241/90 e dell'articolo 7, commi 4, 6 e 7 della L.R. 9/2017 e s.m.i, si comunica al legale rappresentante della società Cooperativa Solidarietà Sociale con sede in Binetto (BA) via S. P. per Sannicandro s.n.c., l'avvio del procedimento di decadenza dal parere favorevole di compatibilità rilasciato*

*da questa Sezione con D.D. n. 142 del 9/4/2018, confermato con D.D. n. 299 dell'11/12/2019, e conseguente inammissibilità dell'istanza in oggetto, con assegnazione di un termine di gg. 20 per la proposizione di eventuali osservazioni in proposito.*".

Posto tutto quanto sopra, rilevato che nel termine indicato per le controdeduzioni non è pervenuta alcuna controdeduzione da parte della Cooperativa Solidarietà.

Tanto premesso, si propone, ai sensi degli articoli 7 e 8 della L.R. n. 9/2017 e s.m.i., di dichiarare nei confronti della Società Cooperativa Sociale "Solidarietà" di Binetto (BA), la decadenza del parere di compatibilità di cui alla D.D. n. 142 del 09/04/2018, come confermata dalla Determina Dirigenziale n. 299 dell'11/12/2019, per la realizzazione di n. 1 Modulo terapeutico riabilitativo per il trattamento dei disturbi dello spettro autistico, ex articolo 4 del R.R. n. 9/2016, da ubicarsi in Noci (BA), Via Dell'Agricoltura n. 1.

**VERIFICA AI SENSI DEL D. Lgs. 196/03**
**Garanzie alla riservatezza**

La pubblicazione dell'atto all'Albo, salve le garanzie previste dalla legge 241/90 in tema di accesso ai documenti amministrativi, avviene nel rispetto della tutela alla riservatezza dei cittadini, secondo quanto disposto dal Dlgs 196/03 in materia di protezione dei dati personali, nonché dal vigente regolamento regionale n. 5/2006 per il trattamento dei dati sensibili e giudiziari.

Ai fini della pubblicità legale, l'atto destinato alla pubblicazione è redatto in modo da evitare la diffusione di dati personali identificativi non necessari ovvero il riferimento a dati sensibili, qualora tali dati fossero indispensabili per l'adozione dell'atto, essi sono trasferiti in documenti separati, esplicitamente richiamati.

**ADEMPIMENTI DI CUI ALLA L.R. 28/01 e successive modificazioni ed integrazioni.**
Il presente provvedimento non comporta alcun mutamento qualitativo o quantitativo di entrata o di spesa né a carico del Bilancio della Regione né a carico degli Enti per i cui debiti i creditori potrebbero rivalersi sulla Regione e che è escluso ogni ulteriore onere aggiuntivo rispetto a quelli già autorizzati a valere sullo stanziamento previsto dal bilancio regionale.

**Il Dirigente Responsabile della Sezione Strategie e Governo dell'Offerta**

- sulla base delle risultanze istruttorie innanzi illustrate, che qui si intendono integralmente riportate;
- viste le sottoscrizioni poste in calce al presente provvedimento dalla P.O. "Gestione autorizzazioni e accreditamenti strutture sociosanitarie e ASD; rapporti interistituzionali", e dal Dirigente del Servizio Accreditamenti e Qualità;

**D E T E R M I N A**

- ai sensi degli articoli 7 e 8 della L.R. n. 9/2017 e s.m.i., di dichiarare nei confronti della Società Cooperativa Sociale "Solidarietà" di Binetto (BA), la decadenza del parere di compatibilità di cui alla D.D. n. 142 del 09/04/2018, come confermata dalla Determina Dirigenziale n. 299 dell'11/12/2019, per la realizzazione di n. 1 Modulo terapeutico riabilitativo per il trattamento dei disturbi dello spettro autistico, ex articolo 4 del R.R. n. 9/2016, da ubicarsi in Noci (BA), Via Dell'Agricoltura n. 1;
- di notificare il presente provvedimento:
  - al Legale Rappresentante della Società Cooperativa Sociale "Solidarietà" di Binetto (BA);
  - al Direttore Generale dell'ASL BA;

- al Direttore del Dipartimento di Prevenzione ASL BA;
- al Sindaco del Comune di Noci.

Il presente provvedimento:

a) sarà pubblicato sul Bollettino Ufficiale della Regione Puglia;
b) sarà pubblicato all'Albo della Sezione Strategie e Governo dell'Offerta/Albo Telematico (*ove disponibile*);
c) sarà trasmesso in copia conforme all'originale alla Segreteria della Giunta Regionale;
d) sarà trasmesso alla Sezione Comunicazione Istituzionale della Regione Puglia per gli adempimenti di cui all'art. 23 del D. Lgs. n. 33/2013;
e) sarà disponibile nel sito ufficiale della Regione Puglia *(ove disponibile l'albo telematico*);
f) il presente atto, composto da n. 8 facciate, è adottato in originale;
g) viene redatto in forma integrale.

**Il Dirigente della Sezione SGO**
(Mauro Nicastro)

I sottoscritti attestano che il procedimento istruttorio è stato espletato nel rispetto della vigente normativa regionale, nazionale e comunitaria e che il presente schema di provvedimento, predisposto ai fini dell'adozione dell'atto finale da parte del Dirigente Responsabile di Sezione, è conforme alle risultanze istruttorie.

I sottoscritti attestano che il presente documento è stato sottoposto a verifica per la tutela dei dati personali secondo la normativa vigente.

Il Responsabile P.O. (Laura Armenise)

Il Dirigente Servizio Accreditamenti e Qualità (Elena Memeo)

DETERMINAZIONE DEL DIRIGENTE SEZIONE STRATEGIE E GOVERNO DELL'OFFERTA 5 dicembre 2022, n. 412

**Fondazione Centri di Riabilitazione Padre Pio Onlus con sede legale in San Giovanni Rotondo (FG). Conferma del parere di compatibilità rilasciato con determinazione Dirigenziale n. 1/2020. - Autorizzazione all'esercizio e accreditamento istituzionale, ai sensi dell'art. 3, comma 3, lett. c), dell'art. 8, comma 3 e dell'art. 24, comma 3 della L.R. n. 9/2017 e s.m.i., per n. 2 Moduli terapeutico-riabilitativi intensivi ed estensivi, di cui n. 1 Modulo per il periodo prescolare (da 0 a 5 anni) e n 1 Modulo per il periodo scolare (da 6 a 11 anni) (art. 4 del R.R. n. 9/2016 "Rete assistenziale territoriale sanitaria e sociosanitaria per i Disturbi dello Spettro Autistico. Definizione del fabbisogno e dei requisiti organizzativi, tecnologici e strutturali"), da ubicarsi in San Severo (FG), alla via Foggia KM 1,800.**

**Il Dirigente della Sezione**

**Vista** la Legge regionale 4 febbraio 1997, n. 7 – Norme di Organizzazione dell'Amministrazione Regionale;

**Vista** la Deliberazione G.R. n. 3261 del 28/7/98 e s.m.i.;

**Visti** gli artt. 4 e 16 del D. Lgs. 165/01 e s.m.i.;

**Vista** la Deliberazione di Giunta Regionale n. 1426 del 4/10/2005;

**Visto** il Decreto del Presidente della Giunta Regionale 22 febbraio 2008 n. 161;

**Vista** la Deliberazione di Giunta Regionale n. 1444 del 30 luglio 2008;

**Vista** la Determinazione del Direttore dell'Area Organizzazione e Riforma dell'Amministrazione n. 9 del 20/04/2015, ad oggetto "*riassetto organizzativo dell'Area Politiche per la promozione della salute, delle persone e delle pari opportunità*";

**Visto** il Decreto del Presidente della Giunta Regionale 22 Gennaio 2021, n. 22 "*Adozione Atto di Alta Organizzazione. Modello Organizzativo MAIA 2.0*" pubblicato sul Bollettino Ufficiale della Regione Puglia n. 15 del 28/01/2021, successivamente modificato ed integrato con Decreto del Presidente della Giunta regionale 10 Febbraio 2021, n. 45;

**Vista** la Determinazione Dirigenziale della Sezione Strategie e Governo dell'Offerta n. 365 del 29/12/2020 di conferimento dell'incarico di Posizione Organizzativa "Gestione autorizzazioni e accreditamenti strutture sociosanitarie e ASD; rapporti interistituzionali" e la successiva Determinazione Dirigenziale di proroga n. 331 del 13/12/2021;

**Vista** la Determinazione del Direttore del Dipartimento Personale ed organizzazione di conferimento dell'incarico di Dirigente del Servizio Accreditamenti e Qualità n. 9 del 04/03/2022;

**Vista** la Deliberazione di Giunta Regionale n. 322 del 07/03/2022 di conferimento dell'incarico di Direzione della Sezione Strategie e Governo dell'Offerta.

In Bari presso la Sezione Strategie e Governo dell'Offerta, sulla base dell'istruttoria espletata dalla P.O. "Gestione autorizzazioni e accreditamenti strutture sociosanitarie e ASD; rapporti interistituzionali" e confermata dal Dirigente del Servizio Accreditamenti, riceve la seguente relazione.

Il R.R. n. 9 dell'8 luglio 2016, ad oggetto "*Rete assistenziale territoriale sanitaria e sociosanitaria per i Disturbi dello Spettro Autistico. Definizione del fabbisogno e dei requisiti organizzativi, tecnologici e strutturali*", e sue successive modifiche (R.R. n. 9/2016), individua le strutture sanitarie e socio- sanitarie dedicate ai Disturbi dello Spettro Autistico (ASD), tra le quali, all'art. 4, i "Moduli/Centri Terapeutico-Ri/abilitativi intensivi ed estensivi".

Il comma 2 del medesimo art. 4, nell'individuare l'organizzazione dei Moduli dispone nella sua prima parte: "*Al fine di ottimizzare gli interventi e modularli in funzione del quadro evolutivo tipico di ciascun soggetto, l'organizzazione dei percorsi terapeutico-ri/abilitativi di tipo psicoeducativo di livello assistenziale intensivo*

*ed estensivo è articolato in pacchetti di prestazioni ambulatoriali ed è differenziato secondo tre fasce d'età o periodi "critici", in cui si esprimono bisogni differenziati, che richiedono peculiari connotazioni di intervento*:

- *Periodo da 0 a 5 anni o Periodo Pre-scolare*
- *Periodo dai 6 agli 11 anni o Periodo Scolare-Prepuberale*
- *Periodo dai 12 ai 18 anni o Periodo Puberale-Adolescenziale.*".

La L.R. n. 9 del 02/05/2017 ("*Nuova disciplina in materia di autorizzazione alla realizzazione e all'esercizio, all'accreditamento istituzionale e accordi contrattuali delle strutture sanitarie e socio- sanitarie pubbliche e private*") e s.m.i. prevede:

- all'art. 3, comma 3, lett. c) che "*Con determinazione il dirigente della sezione regionale competente, in conformità alle disposizioni della legge 7 agosto 1990, n. 241 (Nuove norme sul procedimento amministrativo): (…) c) rilascia e revoca i provvedimenti di autorizzazione all'esercizio per le strutture sanitarie e socio-sanitarie di propria competenza e i provvedimenti di accreditamento.*";
- all'art. 8 ("*Procedimento per il rilascio dell'autorizzazione all'esercizio delle attività sanitarie e socio-sanitarie*"), commi 1, 2 e 3 che

  "*1. Tutti i soggetti che intendono gestire attività sanitaria o socio-sanitaria soggetta ad autorizzazione all'esercizio sono tenuti a presentare domanda alla Regione o al comune.*

  2. *Alla domanda di autorizzazione all'esercizio devono essere allegati il titolo attestante l'agibilità, la dichiarazione sostitutiva di atto di notorietà concernente il possesso dei requisiti, i titoli accademici del responsabile sanitario e tutta la documentazione richiesta dall'ente competente. L'atto di notorietà deve indicare compiutamente il numero e le qualifiche del personale da impegnare nella struttura.*

  *3. Alla Regione compete il rilascio dell'autorizzazione all'esercizio per le strutture sanitarie e socio-sanitarie di cui all'art. 5, comma 1, nonché per i servizi di assistenza territoriale in regime domiciliare e per le attività di assistenza territoriale in regime domiciliare svolte dalle strutture che erogano prestazioni di assistenza territoriale residenziale, semiresidenziale e ambulatoriale.*";

- all'art. 24, commi 2 e 3 che:

  "*2. Le strutture pubbliche e private, gli Istituto di ricovero e cura a carattere scientifico (IRCCS) privati e gli enti ecclesiastici possono richiedere con unica istanza il rilascio dell'autorizzazione all'esercizio e dell'accreditamento istituzionale.*

  *3. Ai fini della concessione dell'accreditamento, il dirigente della sezione regionale competente, verificata la funzionalità della struttura in base agli indirizzi di programmazione regionale come individuati all'atto dell'autorizzazione, in caso di esito positivo, avvia la fase istruttoria entro sessanta giorni dal ricevimento della domanda e chiede la verifica sugli aspetti tecnico-sanitari e il rispetto della disciplina prevista dal CCNL di settore all'Organismo tecnicamente accreditante, il quale trasmette gli esiti entro novanta giorni dal conferimento dell'incarico. Sulla base delle risultanze delle valutazioni effettuate, il dirigente della sezione regionale competente, completata la fase istruttoria e predispone gli atti conseguenti. Gli oneri derivanti dall'attività di verifica sono a carico dei soggetti che richiedono l'accreditamento, secondo tariffe definite dalla Giunta regionale.*".

Con D.D. n. 167 del 4/5/2018 la scrivente Sezione ha rilasciato parere favorevole in relazione, tra l'altro, alla richiesta di verifica di compatibilità del Comune di San Severo (FG), a seguito di istanza della Fondazione Centri di Riabilitazione Padre Pio Onlus ("Fondazione") con sede legale in San Giovanni Rotondo (FG), limitatamente all'autorizzazione alla realizzazione di n. 2 Moduli, di cui n. 1 Modulo per il periodo pre-scolare (0-5 anni) e n. 1 Modulo per il periodo scolare (da 6 a 11 anni) di cui all'art. 4 del R.R. n. 9/2016, da ubicarsi in via Foggia Km 1,800.

Con successiva D.D. n. 1 del 08/01/2020, la scrivente Sezione ha confermato, "*ai sensi dell'art. 7 della L.R. n. 9/2017 e s.m.i., il parere favorevole di compatibilità al fabbisogno regionale già rilasciato con Determinazione*

*Dirigenziale n. 167 del 04/05/2018, in relazione all'istanza della Fondazione Centri di Riabilitazione Padre Pio ONLUS per la realizzazione di n. 2 Moduli di cui all'art. 4 del R.R. n. 9 del 08/07/2015, nel Comune di San Severo, per variazione della sede ove ubicare la struttura, da Via C. Terranova n. 11 a Via Foggia Km 1,800;", ha precisato che "l'attività dedicata ai Disturbi dello Spettro Autistico di cui al R.R. n. 9/2016 dovrà conservare la piena autonomia rispetto ad altre ulteriori attività sanitarie/socio-sanitarie eventualmente svolte nel medesimo immobile, nelle rispettive componenti strutturali (non necessariamente in senso di assoluta separatezza fisica), tecnologiche ed organizzative, fatte salve quelle a carattere generale ed ausiliario di supporto alle attività assistenziali istituzionali (servizi amministrativi, etc.)" e ha altresì precisato che la suddetta struttura dovrà essere realizzata "secondo la Planimetria e la Relazione Tecnica allegate alla nuova istanza di autorizzazione alla realizzazione prot. n. 4291/2018 della Fondazione Centri di Riabilitazione Padre Pio ONLUS ed alla relativa richiesta comunale di conferma della verifica di compatibilità trasmessa a mezzo Pec in data 8/3/2019, ed in ogni caso in conformità ai requisiti previsti dal R.R. n. 9/2016 e del R.R. n. 3/2005 e s.m.i.*".

Con nota trasmessa a mezzo Pec in data 06/06/2020, il Legale Rappresentante della Fondazione Centri di Riabilitazione Padre Pio Onlus ha presentato istanza di autorizzazione all'esercizio e accreditamento "*Ai sensi dell'art. 3, comma 3, lett. c) della L.R. n. 9/2016 e s.m.i., e dell'art. 24, comma 3 del L.R. n.9/2016 e s.m.i., per n. 2 moduli terapeutico-riabilitativi e estensivi ubicati presso la struttura denominata Fondazione Centri di Riabilitazione Padre Pio Onlus – Presidio ASD sito in San Severo (FG), Via Foggia Km 1,800, per l'esercizio di prestazioni ambulatoriali relative a due fasce di età in particolare (art. 4 comma 2, punto 2.1 e 2.2 del R.R. n. 9/2016):*

1) *Periodo prescolare;*
2) *Periodo scolare.*

*(…).*", allegando la relativa documentazione.

Con nota prot. n. 2863 del 23/7/2020, trasmessa a mezzo Pec in pari data, il legale rappresentante della Fondazione ha comunicato l'avvenuta sostituzione del responsabile sanitario, rappresentando che "*in sostituzione del Dr. Luigi Ciani il responsabile sanitario dei n. 2 moduli terapeutico- riabilitativi intensivi ed estensivi (art. 4 del R.R. n. 9/2016) ubicati presso il Presidio ASD di San Severo (FG) è la Dr.ssa Solimando Rosanna.*", ed allegando copia della dichiarazione di accettazione dell'incarico.

Per quanto sopra;

considerato che la Legge Regionale n. 9/2017 e s.m.i. prevede:

- all'art. 20 (Condizioni per ottenere e detenere l'accreditamento), comma 1, che "*L'accreditamento istituzionale è rilasciato ed è detenuto subordinatamente alla sussistenza delle condizioni di cui al presente articolo e ai requisiti ulteriori di cui al regolamento regionale o altra specifica normativa*";
- all'art. 20, comma 2, che "*Condizioni essenziali per l'accreditamento sono: (…)*
  *e) l'assenza di condanne definitive per reati di evasione fiscale e contributiva nei confronti del titolare e, nel caso di associazioni tra professionisti, società e persone giuridiche, del legale rappresentante, degli amministratori, nonché degli associati e dei soci titolari di quote o azioni superiori al 20 per cento*";
- all'art. 24 (Procedure di accreditamento e verifica dei requisiti), comma 2 che: "*. Le strutture pubbliche e private, gli Istituto di ricovero e cura a carattere scientifico (IRCCS) privati e gli enti ecclesiastici possono richiedere con unica istanza il rilascio dell'autorizzazione all'esercizio e dell'accreditamento istituzionale.*";
- all'art. 29 (Norme transitorie e finali), comma 9 che: "*Nelle more dell'adozione del regolamento di organizzazione interna di definizione delle modalità operative dell'attività di verifica dell'Organismo tecnicamente accreditante, da adottarsi entro il termine di sessanta giorni dalla data di entrata in vigore della presente legge, il dirigente della sezione regionale competente o il comune, nelle ipotesi*

*di cui all'articolo 28, per la valutazione degli aspetti tecnico-sanitari di cui all'articolo 24, comma 3, si avvale dei dipartimenti di prevenzione delle aziende sanitarie locali, garantendo il rispetto dei criteri di rotazione e di appartenenza ad ambiti territoriali diversi rispetto a quello di ubicazione della struttura da accreditare.*";

rilevato che con D.D. n. 1 del 08/01/2020 di conferma della precedente D.D. n. 167 del 04/05/2018:

- è stato precisato che "*l'attività dedicata ai Disturbi dello Spettro Autistico dovrà conservare la piena autonomia rispetto ad altre ulteriori attività sanitarie/socio-sanitarie eventualmente svolte nel medesimo immobile, nelle rispettive componenti strutturali (…), tecnologiche ed organizzative, fatte salve quelle a carattere generale ed ausiliario di supporto alle attività assistenziali istituzionali (servizi amministrativi, etc.)*"; e che
- la struttura dovrà essere realizzata "*secondo la Planimetria e la Relazione Tecnica allegate alla nuova istanza di autorizzazione alla realizzazione prot. n. 4291/2018 della Fondazione Centri di Riabilitazione Padre Pio ONLUS ed alla relativa richiesta comunale di conferma della verifica di compatibilità trasmessa a mezzo Pec in data 8/3/2019, ed in ogni caso in conformità ai requisiti previsti dal R.R. n. 9/2016 e del R.R. n. 3/2005 e s.m.i.*",

Con nota prot. AOO_183/7038 del 30/04/2021, la scrivente Sezione ha invitato il legale rappresentante della Fondazione ad integrare l'istanza di autorizzazione e accreditamento con la documentazione indicata nella medesima nota regionale e ha invitato

"

- ***il Dipartimento di Prevenzione dell'ASL FG**, ai sensi dell'art. 8, commi 5 e 6 della L.R. n. 9/2017 e s.m.i., **ad effettuare idoneo sopralluogo presso la struttura della Fondazione Centri di Riabilitazione Padre Pio Onlus ubicata in San Severo (FG) alla via Foggia Km 1,800, finalizzato alla verifica dei requisiti generali e specifici previsti per l'autorizzazione all'esercizio dei Moduli/Centri terapeutico-riabilitativi intensivi ed estensivi**, di cui all'art. 4 R.R. n. 9/2016 e s.m.i., **dal R.R. n. 3/2010 e s.m.i., dal R.R. n. 9/2016 e s.m.i. e dalla L.R. n. 9/2017 e s.m.i.,** con la precisazione, a tal riguardo, che nella relazione dovranno essere confermati espressamente:*
  - *il possesso dei requisiti previsti per l'autorizzazione all'esercizio nonché che l'attività dedicata ai Disturbi dello Spettro Autistico conserva la piena autonomia rispetto ad altre attività sanitarie/socio-sanitarie eventualmente svolte nel medesimo immobile;*
  - *che la struttura è stata realizzata secondo quanto previsto nella Planimetria e nella Relazione Tecnica allegate alla nuova istanza di autorizzazione alla realizzazione della Fondazione Centri di Riabilitazione Padre Pio ONLUS ed alla relativa richiesta comunale di conferma della verifica di compatibilità trasmessa a mezzo Pec in data 8/3/2019, che con la presente si trasmette al medesimo Dipartimento di Prevenzione comprensiva di allegati",*

ed invitato

"

- ***il Dipartimento di Prevenzione dell'ASL BT**, ai sensi degli artt. 24, comma 3 e 29, comma 9 della L.R. n. 9/2017 e s.m.i.,, **ad effettuare idoneo sopralluogo presso la struttura della Fondazione Centri di Riabilitazione Padre Pio Onlus ubicata in San Severo (FG) alla via Foggia Km 1,800, finalizzato alla verifica del possesso dei requisiti generali e specifici previsti per l'accreditamento dei Moduli/Centri terapeutico-riabilitativi intensivi ed estensivi**, di cui all'art. 4 R.R. n. 9/2016 e s.m.i., **dal R.R. n. 3/2010 e s.m.i.** (relativamente a quanto non abrogato dal R.R. n. 16/2019), **dal R.R. n. 9/2016 e s.m.i. e, sulla base della griglie di autovalutazione trasmesse,** dei requisiti ulteriori generali e specifici, limitatamente alla fase di "plan", **previsti dal Manuale di Accreditamento per le strutture di assistenza ambulatoriale di cui***

***all'Allegato C del R.R. n. 16/2019 e s.m.i., nonché il possesso dei requisiti previsti dalla L.R. n. 9/2017 s.m.i.***".

Con nota prot. n. 0001954 del 10/05/2021, trasmessa a mezzo Pec in data 11/5/2021, il legale rappresentante della Fondazione ha trasmesso alla scrivente Sezione la documentazione da quest'ultima richiesta ad integrazione dell'istanza di autorizzazione e accreditamento.

Con nota prot. n. 8792 del 26/1/2022, trasmessa a mezzo Pec in pari data, il direttore del Dipartimento di Prevenzione della ASL FG, ha trasmesso parere per il rilascio dell'autorizzazione all'esercizio nel quale si legge:

"*I sottoscritti (…), rispettivamente Dirigente Medico del SISP e Tecnici della prevenzione tutti del Dipartimento di Prevenzione dell'ASL FG*

- *vista la nota prot. AOO_183/7038 datata 30/04/2021, del Dirigente del Servizio Accreditamento e Qualità (…), con la quale si dà mandato al Dipartimento di Prevenzione dell'ASL FG (…).*
- *Dalla disamina della documentazione acquisita e dall'esito del sopralluogo effettuato in data 16/12/2021, presso la struttura in oggetto si è appurato che la stessa possiede i requisiti organizzativi generali, strutturali e tecnologici generali e specifici previsti dal Regolamento Regionale 3/2010 e smi, dal Reg. Reg. 9/2016 e smi e dalla L.R. 9/2017 e smi, per il rilascio dell'autorizzazione all'esercizio di n. 2 moduli/centri terapeutici-riabilitativi intensivi ed estensivi di cui all'art. 4 RR N. 9/2026* (ndr 2016) *(disturbi dello spettro autistico periodo pre-scolare e scolare)*

*Esprimono Parere Favorevole*

*Al rilascio al legale Rappresentante della Fondazione "Centri di Riabilitazione Padre Pio ONLUS", Fra Maurizio PLACENTINO, nato a (…), con sede legale in San Giovanni Rotondo (FG) al Viale Cappuccini n. 77, dell'autorizzazione all'esercizio di n. 2 moduli/centri terapeutici-riabilitativi intensivi ed estensivi di cui all'art. 4 RR. N. 9/2026 (ndr 2016) (disturbi dello spettro autistico periodo pre- scolare e scolare) presso la struttura in San Severo alla via Foggia n. km 1,800.*

***Responsabile Sanitario della struttura:*** *Dott.ssa Rosanna SOLIMANDO (…).*",

e ha allegato copia della planimetria vidimata dal medesimo Dipartimento nonché dalla Fondazione dalla quale è risultato un layout diverso da quello di cui alla planimetria allegata alla richiesta comunale di conferma in altra sede del parere favorevole di compatibilità (rilasciato con D.D. n. 167/2018), trasmessa dal Comune di San Severo alla scrivente a mezzo Pec in data 8/3/2019.

Con nota prot. n. 45748 del 22/06/2022, trasmessa alla scrivente Sezione a mezzo Pec in data 30/06/2022, il Dipartimento di Prevenzione della ASL BT, nella persona del Direttore, ha rappresentato "*Con riferimento a quanto indicato in oggetto e relativo all'incarico conferito dalla Regione Puglia – Assessorato alle Politiche della Salute – Dipartimento Promozione della Salute, del Benessere Sociale e dello Sport per tutti – Sezione Strategie e Governo dell'Offerta – Servizio Accreditamenti e Qualità, che ha delegato questo Dipartimento di Prevenzione – Servizio Igiene e Sanità Pubblica a eseguire una verifica dei requisiti generali e specifici, previsti per l'accreditamento istituzionale di n. 2 Moduli/Centri terapeutico-riabilitativi intensivi ed estensivi (disturbi dello spettro autistico, periodo prescolare e periodo scolare) di cui all'art. 4 R.R. 09/2016, ubicato in San Severo (FG) alla via Foggia km 1,800, si comunica che in data 10.06.2022, il Nucleo di Valutazione di questo Servizio Igiene, ha eseguito opportuno sopralluogo presso la Struttura al fine di accertare il possesso dei requisiti previsti per la suddetta struttura sanitaria, nonché la verifica di atti e documenti trasmessi, a questo Ufficio, dal Legale Rappresentante. Come da incarico di cui all'oggetto, questo Nucleo, ha esaminato la documentazione inerente i requisiti minimi e specifici previsti dal R.R. n. 3/2010, dal R.R. n. 09/2016 e dal R.R. n. 16/2019 Allegato C. in occasione del sopralluogo effettuato presso la struttura è stata richiesta documentazione integrativa, trasmessa successivamente dal Legale Rappresentante. Tutto ciò premesso e precisato, a conclusione del procedimento:*

- *visto l'esito delle verifiche effettuate dal Dipartimento di Prevenzione della ASL FG, da cui risulta che la struttura è in possesso dei requisiti per l'Autorizzazione all'esercizio;*
- *valutata la documentazione trasmessa in data 01.06.2022 e 17.06.2022 dal Legale Rappresentante della Struttura ed acquisita agli atti di questo Ufficio;*
- *visto l'esito della verifica delle griglie di autovalutazione attestante il possesso dei requisiti ulteriori generali e specifici, previsti dai manuali di accreditamento, limitatamente alla fase di "Plan", con esito favorevole;*
- *visto l'esito del sopralluogo effettuato in data 10.06.2022;*

*si esprime **GIUDIZIO FAVOREVOLE**, per quanto di competenza, per il rilascio dell'accreditamento di **n. 2 Moduli/Centri terapeutico-riabilitativi intensivi ed estensivi di cui all'art. 4 R.R. 09/2016 (disturbi dello spettro autistico, periodo prescolare e periodo scolare)***

| | |
|---|---|
| ***Denominazione*** | ***FONDAZIONE CENTRI DI RIABILITAZIONE PADRE PIO ONLUS*** |
| ***Titolare*** | ***FONDAZIONE CENTRI DI RIABILITAZIONE PADRE PIO ONLUS*** |
| ***Legale rappresentante*** | ***FR. PIERO VIVOLI*** |
| ***Sede legale*** | ***VIALE CAPPUCCINI, 77 – SAN GIOVANNI ROTONDO (FG)*** |
| ***Sede operativa*** | ***VIA FOGGIA KM 1,800 – SAN SEVERO FG*** |
| ***Attività*** | ***MODULI/CENTRI TERAPEUTICO-RIABILITATIVI INTENSIVI ED ESTENSIVI DI CUI ALL'ART. 4 R.R. 09/2016*** |
| ***Ricettività*** | ***N. 2 MODULI DA 20 UTENTI OGNUNO (DISTURBI DELLO SPETTRO AUTISTICO, PERIODO PRESCOLARE E PERIODO SCOLARE)*** |
| ***Natura giuridica*** | ***PRIVATA*** |
| ***C.C.N.L. applicato*** | ********* |

*Responsabile Sanitario, della struttura, ai sensi dell'art. 12 della L.R. 09/2017:*

| | | |
|---|---|---|
| | ***DR.SSA SOLIMANDO ROSSANA*** | |
| ***Nato il*** | ***BARQUISIMENTO (VENEZUELA) – 22.10.1959*** | |
| ***Residenza*** | ***SAN NICANDRO GARGANICO FG*** | |
| ***Laurea*** | ***MEDICINA E CHIRURGIA*** | ***UNIVERSITA' MILANO – 13.07.1988*** |
| ***Specializzazione*** | ***NEUROLOGIA*** | ***UNIVERSITA' MILANO – 13.10.1995*** |
| ***Abilitazione*** | ***MEDICINA E CHIRURGIA – UNIVERSITA' MILANO – 1988/2*** | |
| ***Iscrizione albo/ordine*** | **FOGGIA - N. 4989 – 16.02.1995** | |

Con nota prot. AOO_183/13982 del 2/11/2022, la scrivente Sezione ha rappresentato al legale rappresentate della Fondazione ed al Comune di San Severo (trasmettendo la nota in copia ai Dipartimenti di Prevenzione incaricati), tra l'altro quanto segue:

"*Con Pec del 26/01/2022, il Dipartimento di Prevenzione della ASL FG ha trasmesso "Parere al rilascio dell'autorizzazione all'esercizio di n. 2 moduli/centri terapeutici-riabilitativi intensivi ed estensivi di cui all'art. 4 RR N. 9/2016 (…) presso la struttura in San Severo alla via Foggia n. km 1,800, della Fondazione Centri di Riabilitazione Padre Pio Onlus di San Giovanni R.do. Trasmissione parere.", allegando copia della planimetria vidimata dal medesimo Dipartimento nonché dalla Fondazione (allegata alla presente) dalla quale risulta un layout diverso da quello di cui alla planimetria allegata alla richiesta comunale di conferma in altra sede del*

*parere favorevole di compatibilità (rilasciato con D.D. n. 167/2018), trasmessa dal Comune di San Severo alla scrivente a mezzo Pec in data 8/3/2019, e dalla scrivente trasmessa al Dipartimento di Prevenzione ASL FG in uno al conferimento di incarico di cui alla nota prot. AOO_183/7038 del 30/4/2021.*

*La planimetria relativa al nuovo layout è altresì allegata agli esiti delle verifiche condotte dal Dipartimento di Prevenzione ASL BT e trasmessi alla scrivente con Pec del 30/06/2022.*

*Posto quanto precede, al fine di poter concludere l'istruttoria finalizzata all'eventuale rilascio dell'autorizzazione all'esercizio della struttura in oggetto, poiché dalla suddetta documentazione risulta dunque una planimetria (che si allega) con un layout differente rispetto al layout indicato nella planimetria allegata in sede di realizzazione ed in relazione al quale è stata rilasciata la D.D. n. 1/2020 (di conferma del parere favorevole per variazione dell'immobile della D.D. n. 167/2018),*

*si invita, ove la determinazione comunale n. 198/Area V del 7/9/2020 sia stata rilasciata sulla base della planimetria di cui alla D.D. n. 1/2020 di conferma del parere favorevole di compatibilità nella nuova sede (istanza di realizzazione comunale del 8/3/2019):*

- *il legale rappresentante della Fondazione a voler trasmettere urgentemente al Comune di San Severo richiesta di rettifica per modifica del layout della Determinazione di autorizzazione alla realizzazione n. 198/Area V del 7/9/2020 come da planimetria vidimata dalla dal Dipartimento di Prevenzione ASL FG e dalla Fondazione,*
- *il Comune di San Severo a trasmettere alla scrivente richiesta di conferma del parere di compatibilità rilasciato con D.D. n. 1/2020 e, successivamente al rilascio della predetta conferma da parte della scrivente, a trasmettere copia della autorizzazione alla realizzazione rettificata sulla base del nuovo layout.*

*Ove, diversamente, la determinazione comunale n. 198/Area V del 7/9/2020 sia già stata rilasciata sulla base della planimetria con nuovo layout che risulta vidimata dalla Fondazione e consegnata al Dipartimento di Prevenzione ASL FG (e che si allega), si invita il Comune di San Severo a trasmettere copia della medesima Determinazione con allegata la planimetria del nuovo layout e a chiedere, in ogni caso, alla scrivente Sezione conferma del parere di compatibilità di cui alla D.D. n. 1/2020."*.

Con nota prot. n. 0039464/2022 del 9/11/2022, trasmessa alla scrivente a mezzo Pec il 10/11/2022, il Dirigente Area V – Urbanistica e Attività Produttive del Comune di San Severo, ha rappresentato:

"*In riscontro alla nota in oggetto si ritrasmette in allegato per quanto di competenza la determinazione Dirigenziale N. 198/Area V del 07/09/2020-N. 1698/Reg. Gen. del 09/09/2020 relativa al rilascio dell'Autorizzazione alla Realizzazione di n. 2 Moduli Terapeutico-Riabilitativi Intensivi ed Estensivi (art. 4 del R.R. n. 9/2016) ubicati presso la struttura denominata Fondazione Centri di Riabilitazione "Padre Pio Onlus" – Presidio ASD, in Via Foggia km 1,800, già rilasciata sulla base della planimetria con nuovo layout (allegata all'istanza presentata tramite portale telematico www.impreseinungiorno.gov.it dal legale rappresentante del centro di Riabilitazione "Padre Pio Onlus" con numero identificativo 03228300715-13012020-1743-giustiPdC n. 62 dell'08/02/2018- SCIA di variante prot. 18174 del 28/08/2019 e SCA prot. n. 22342 del 21/10/2019), che risulta vidimata dalla Fondazione e consegnata al Dipartimento di Prevenzione ASL FG, che ad ogni buon fine si allegano altresì alla presente.*
*Pertanto si chiede a Codesta spettabile Sezione conferma del parere di compatibilità di cui alla D.D. n. 1/2020*".

Posto tutto quanto sopra, si propone di rilasciare alla Fondazione Centri di Riabilitazione Padre Pio Onlus di San Giovanni Rotondo (FG), il cui legale rappresentante è Fr. Piero Vivoli, ai sensi dell'art. 8, comma 3 e dell'art. 24, comma 3 della L.R. n. 9/2017 s.m.i., la conferma del parere di compatibilità rilasciato con D.D. n. 1 del 08/01/2020 (a sua volta di conferma della precedente D.D. n. 167 del 04/05/2018) e contestualmente il rilascio dell'autorizzazione all'esercizio e dell'accreditamento istituzionale di n. 2 Moduli di cui all'art. 4 del R.R.

n. 9/2016 e s.m.i., di cui n. 1 Modulo per il periodo prescolare (0-5 anni) e n. 1 Modulo per il periodo scolare (6-11 anni) da ubicarsi nel Comune di San Severo (FG), via Foggia km 1,800, il cui Responsabile Sanitario è la dott.ssa Solimando Rossana nata il 22/10/1959, laureata in Medicina e Chirurgia e specialista in Neurologia, con la precisazione che:

- in caso di sostituzione del responsabile sanitario, il legale rappresentante della Fondazione Centri di Riabilitazione Padre Pio Onlus di San Giovanni Rotondo (FG), è tenuto a comunicare tempestivamente le generalità del nuovo responsabile, documentare i titoli professionali da questi posseduti e produrre dichiarazione di accettazione dell'incarico ai fini della variazione, ai sensi dell'art. 10, comma 2 della L.R. n. 9/2017 e s.m.i., del relativo provvedimento autorizzativo;
- il legale rappresentante della Fondazione Centri di Riabilitazione Padre Pio Onlus di San Giovanni Rotondo (FG) dovrà comunicare a questa Sezione, ai sensi dell'art. 11, comma 1 della L.R. n. 9/2017 e s.m.i., ogni variazione relativa al personale sanitario operante nella struttura;
- l'autorizzazione all'esercizio e l'accreditamento si intendono validi esclusivamente per i locali cui si riferiscono;
- ai sensi dell'art. 16, comma 1 della L.R. n. 9/2017 e s.m.i., "*(…) Il legale rappresentante del soggetto autorizzato ha l'obbligo di comunicare immediatamente al comune o alla Regione, secondo la competenza stabilita ai sensi dell'articolo 8, e al dipartimento di prevenzione dell'azienda sanitaria locale territorialmente competente la perdita dei suddetti requisiti minimi o l'instaurarsi di cause di decadenza dell'autorizzazione all'esercizio. Ove possibile, il dipartimento di prevenzione dell'azienda sanitaria locale prescrive specifiche azioni mirate al ripristino della rispondenza ai criteri di legge del soggetto autorizzato. E' facoltà degli organi di vigilanza competenti la richiesta di documenti o di atti di notorietà redatti a cura del responsabile sanitario, comprovanti la permanenza del possesso dei requisiti minimi previsti dal regolamento regionale e attestanti l'assenza di cause di decadenza dell'autorizzazione all'esercizio, con cadenza quinquennale a partire dalla data di rilascio dell'autorizzazione e ogni qualvolta ciò sia, dagli stessi, ritenuto opportuno.*";
- l'accreditamento è detenuto subordinatamente alla sussistenza delle condizioni di cui all'art. 20 della L.R. n. 9/2017 e s.m.i. e dei requisiti ulteriori di cui ai Regolamenti Regionali nn. 3/2005 e s.m.i., 9/2016 s.m.i. e 16/2019;
- ai sensi dell'art. 21, comma 4 della L.R. n. 9/2017 "*Le AASSLL non sono obbligate a stipulare i contratti di cui al comma 3 con i soggetti accreditati.*";
- ai sensi dell'art. 24, comma 4 della L.R. n. 9/2017 s.m.i., il legale rappresentante della Fondazione Centri di Riabilitazione Padre Pio Onlus di San Giovanni Rotondo (FG), entro e non oltre il termine di scadenza di ogni triennio decorrente dalla data di rilascio del provvedimento di accreditamento, dovrà rendere "*alla Regione una dichiarazione sostitutiva di atto di notorietà della permanenza del possesso dei requisiti minimi e ulteriori previsti dal regolamento regionale o da altra specifica normativa. Nello stesso termine, il legale rappresentante rende una dichiarazione sostitutiva di atto di notorietà di sussistenza di tutte le condizioni essenziali previste dall'articolo 20, comma 2, ai fini dell'accreditamento istituzionale. L'omessa presentazione delle dichiarazioni sostitutive nel termine previsto, comporta l'applicazione della sanzione pecuniaria stabilita dall'articolo 14, comma 10. Il legale rappresentante del soggetto autorizzato all'esercizio comunica tempestivamente al comune o alla Ragione, secondo la competenza stabilita ai sensi dell'articolo 8, e al dipartimento di prevenzione dell'azienda sanitaria locale territorialmente competente, l'eventuale stato di crisi occupazionale e il dover ricorrere a forme di ammortizzatori sociali, con relazione illustrativa dello stato di crisi e delle misure da adottarsi. In caso di omessa presentazione della dichiarazione relativa alla sussistenza dei requisiti minimi e ulteriori o di omessa comunicazione prevista dal presente comma, la Regione dispone verifica ispettiva senza preavviso per l'accertamento dei medesimi e di ogni altro presupposto o condizione ai fini del mantenimento dell'accreditamento istituzionale e della sottostante autorizzazione all'esercizio.*";
- ai sensi dell'art. 26, comma 1 "*La Regione può verificare in ogni momento la permanenza dei requisiti stabiliti e delle condizioni previste ai fini dell'accreditamento, nonché l'attuazione delle prescrizioni*

*eventualmente adottate con il provvedimento di accreditamento. Per tale attività di verifica si avvale dell'Organismo tecnicamente accreditante*.".

**VERIFICA AI SENSI DEL D. LGS. 196/03**
**Garanzie alla riservatezza**

La pubblicazione dell'atto all'Albo, salve le garanzie previste dalla legge 241/90 in tema di accesso ai documenti amministrativi, avviene nel rispetto della tutela alla riservatezza dei cittadini, secondo quanto disposto dal Dlgs 196/03 in materia di protezione dei dati personali, nonché dal vigente regolamento regionale n. 5/2006 per il trattamento dei dati sensibili e giudiziari.

Ai fini della pubblicità legale, l'atto destinato alla pubblicazione è redatto in modo da evitare la diffusione di dati personali identificativi non necessari ovvero il riferimento a dati sensibili, qualora tali dati fossero indispensabili per l'adozione dell'atto, essi sono trasferiti in documenti separati, esplicitamente richiamati.

**ADEMPIMENTI DI CUI ALLA L.R. 28/01 e successive modificazioni ed integrazioni.**
Il presente provvedimento non comporta alcun mutamento qualitativo o quantitativo di entrata o di spesa né a carico del Bilancio della Regione né a carico degli Enti per i cui debiti i creditori potrebbero rivalersi sulla Regione e che è escluso ogni ulteriore onere aggiuntivo rispetto a quelli già autorizzati a valere sullo stanziamento previsto dal bilancio regionale.

**Il Dirigente Responsabile della Sezione Strategie e Governo dell'Offerta**

- sulla base delle risultanze istruttorie innanzi illustrate, che qui si intendono integralmente riportate;
- viste le sottoscrizioni poste in calce al presente provvedimento dal Responsabile PO "Gestione autorizzazioni e accreditamenti strutture sociosanitarie e ASD; rapporti interistituzionali" e dal Dirigente del Servizio Accreditamenti e Qualità;

**D E T E R M I N A**

- di rilasciare alla Fondazione Centri di Riabilitazione Padre Pio Onlus di San Giovanni Rotondo (FG), il cui legale rappresentante è Fr. Piero Vivoli, ai sensi dell'art. 8, comma 3 e dell'art. 24, comma 3 della L.R. n. 9/2017 s.m.i., la conferma del parere di compatibilità rilasciato con D.D. n. 1 del 08/01/2020 (a sua volta di conferma della precedente D.D. n. 167 del 04/05/2018)e contestualmente il rilascio dell'autorizzazione all'esercizio e dell'accreditamento istituzionale di n. 2 Moduli di cui all'art. 4 del R.R. n. 9/2016 e s.m.i., di cui n. 1 Modulo per il periodo prescolare (0-5 anni) e n. 1 Modulo per il periodo scolare (6-11 anni) da ubicarsi nel Comune di San Severo (FG), via Foggia km 1,800, il cui Responsabile Sanitario è la dott.ssa Solimando Rossana nata il 22/10/1959, laureata in Medicina e Chirurgia e specialista in Neurologia, con la precisazione che:
  - in caso di sostituzione del responsabile sanitario, il legale rappresentante della Fondazione Centri di Riabilitazione Padre Pio Onlus di San Giovanni Rotondo (FG), è tenuto a comunicare tempestivamente le generalità del nuovo responsabile, documentare i titoli professionali da questi posseduti e produrre dichiarazione di accettazione dell'incarico ai fini della variazione, ai sensi dell'art. 10, comma 2 della L.R. n. 9/2017 e s.m.i., del relativo provvedimento autorizzativo;
  - il legale rappresentante della Fondazione Centri di Riabilitazione Padre Pio Onlus di San Giovanni Rotondo (FG) dovrà comunicare a questa Sezione, ai sensi dell'art. 11, comma 1 della L.R. n. 9/2017 e s.m.i., ogni variazione relativa al personale sanitario operante nella struttura;
  - l'autorizzazione all'esercizio e l'accreditamento si intendono validi esclusivamente per i locali cui si riferiscono;

- ai sensi dell'art. 16, comma 1 della L.R. n. 9/2017 e s.m.i., "*(…) Il legale rappresentante del soggetto autorizzato ha l'obbligo di comunicare immediatamente al comune o alla Regione, secondo la competenza stabilita ai sensi dell'articolo 8, e al dipartimento di prevenzione dell'azienda sanitaria locale territorialmente competente la perdita dei suddetti requisiti minimi o l'instaurarsi di cause di decadenza dell'autorizzazione all'esercizio. Ove possibile, il dipartimento di prevenzione dell'azienda sanitaria locale prescrive specifiche azioni mirate al ripristino della rispondenza ai criteri di legge del soggetto autorizzato. È facoltà degli organi di vigilanza competenti la richiesta di documenti o di atti di notorietà redatti a cura del responsabile sanitario, comprovanti la permanenza del possesso dei requisiti minimi previsti dal regolamento regionale e attestanti l'assenza di cause di decadenza dell'autorizzazione all'esercizio, con cadenza quinquennale a partire dalla data di rilascio dell'autorizzazione e ogni qualvolta ciò sia, dagli stessi, ritenuto opportuno.*";
- l'accreditamento è detenuto subordinatamente alla sussistenza delle condizioni di cui all'art. 20 della L.R. n. 9/2017 e s.m.i. e dei requisiti ulteriori di cui ai Regolamenti Regionali nn. 3/2005 e s.m.i., 9/2016 s.m.i. e 16/2019;
- ai sensi dell'art. 21, comma 4 della L.R. n. 9/2017 "*Le AASSLL non sono obbligate a stipulare i contratti di cui al comma 3 con i soggetti accreditati.*";
- ai sensi dell'art. 24, comma 4 della L.R. n. 9/2017 s.m.i., il legale rappresentante della Fondazione Centri di Riabilitazione Padre Pio Onlus di San Giovanni Rotondo (FG), entro e non oltre il termine di scadenza di ogni triennio decorrente dalla data di rilascio del provvedimento di accreditamento, dovrà rendere "*alla Regione una dichiarazione sostitutiva di atto di notorietà della permanenza del possesso dei requisiti minimi e ulteriori previsti dal regolamento regionale o da altra specifica normativa. Nello stesso termine, il legale rappresentante rende una dichiarazione sostitutiva di atto di notorietà di sussistenza di tutte le condizioni essenziali previste dall'articolo 20, comma 2, ai fini dell'accreditamento istituzionale. L'omessa presentazione delle dichiarazioni sostitutive nel termine previsto, comporta l'applicazione della sanzione pecuniaria stabilita dall'articolo 14, comma 10. Il legale rappresentante del soggetto autorizzato all'esercizio comunica tempestivamente al comune o alla Ragione, secondo la competenza stabilita ai sensi dell'articolo 8, e al dipartimento di prevenzione dell'azienda sanitaria locale territorialmente competente, l'eventuale stato di crisi occupazionale e il dover ricorrere a forme di ammortizzatori sociali, con relazione illustrativa dello stato di crisi e delle misure da adottarsi. In caso di omessa presentazione della dichiarazione relativa alla sussistenza dei requisiti minimi e ulteriori o di omessa comunicazione prevista dal presente comma, la Regione dispone verifica ispettiva senza preavviso per l'accertamento dei medesimi e di ogni altro presupposto o condizione ai fini del mantenimento dell'accreditamento istituzionale e della sottostante autorizzazione all'esercizio*.";
- ai sensi dell'art. 26, comma 1 "*La Regione può verificare in ogni momento la permanenza dei requisiti stabiliti e delle condizioni previste ai fini dell'accreditamento, nonché l'attuazione delle prescrizioni eventualmente adottate con il provvedimento di accreditamento. Per tale attività di verifica si avvale dell'Organismo tecnicamente accreditante*.";

- di notificare il presente provvedimento:
  - al Legale Rappresentante della Fondazione Centri di Riabilitazione Padre Pio Onlus con sede legale in San Giovanni Rotondo, viale Cappuccini, n. 77;
  - al Direttore Generale dell'ASL FG;
  - al Direttore del Dipartimento di Prevenzione dell'ASL FG;
  - al Sindaco del Comune di San Severo (FG).

Il presente provvedimento, redatto in unico originale e composto di n. 12 facciate è dichiarato immediatamente esecutivo e:

- è unicamente formato con mezzi informatici e firmato digitalmente;

- sarà conservato nei sistemi informatici regionali CIFRA, Sistema Puglia e Diogene in applicazione delle "*Linee guida per la gestione degli Atti Dirigenziali come documenti originali informatici con il sistema CIFRA 1*" dettate dal Segretario Generale della Presidenza;
- sarà reso pubblico, ai sensi dell'art. 20, comma 3 del Decreto del Presidente della Giunta Regionale n. 443 del 31 luglio 2015, mediante affissione per 10 giorni lavorativi, a decorrere dalla data della sua adozione, all'Albo delle Determinazioni Dirigenziali tramite la piattaforma regionale CIFRA in ottemperanza alle medesime "*Linee guida per la gestione degli Atti Dirigenziali come documenti originali informatici con il sistema CIFRA 1*";
- sarà trasmesso, tramite la piattaforma CIFRA, al Segretario della Giunta Regionale;
- sarà pubblicato sul Bollettino Ufficiale della Regione Puglia;
- sarà pubblicato all'Albo della Sezione Strategie e Governo dell'Offerta/Albo Telematico (*ove disponibile*);
- sarà trasmesso alla Sezione Comunicazione Istituzionale della Regione Puglia per gli adempimenti di cui all'art. 23 del D.Lgs. n. 33/2013;
- sarà trasmesso al Dirigente del Servizio Strategie e Governo dell'Assistenza alle persone in condizioni di fragilità - Assistenza Sociosanitaria;
- sarà disponibile nel sito ufficiale della Regione Puglia (*ove disponibile l'albo telematico*);
- viene redatto in forma integrale.

**Il Dirigente della Sezione SGO**
(Mauro Nicastro)

I sottoscritti attestano che il procedimento istruttorio è stato espletato nel rispetto della vigente normativa regionale, nazionale e comunitaria e che il presente schema di provvedimento, predisposto ai fini dell'adozione dell'atto finale da parte del Dirigente Responsabile di Sezione, è conforme alle risultanze istruttorie.

I sottoscritti attestano che il presente documento è stato sottoposto a verifica per la tutela dei dati personali secondo la normativa vigente.

Il Responsabile P.O. "Gestione autorizzazioni e
accreditamenti strutture sociosanitarie e ASD;
rapporti interistituzionali"
(Laura Armenise)

Il Dirigente del Servizio Accreditamenti e Qualità
(Elena Memeo)

DETERMINAZIONE DEL DIRIGENTE SEZIONE TRANSIZIONE ENERGETICA 6 dicembre 2022, n. 254

**Rettifica D.D. n. 237 del 21.11.2022**

**D.D. n. 176 del 24.09.2021 di Autorizzazione unica ai sensi del Decreto Legislativo 29 dicembre 2003, n. 387 per la costruzione e l'esercizio di un impianto per la produzione di energia elettrica da fonte rinnovabile - eolica costituito da n.4 aerogeneratori, denominato "Gubitosi-Topparusso-Stingeta", di potenza nominale complessiva pari a 15,6 MWe, sito nel territorio comunale di Ascoli Satriano (FG), località "Gubitosi-Topparusso-Stingeta" e opere connesse**

**Procedimento di modifica, ai sensi della lettera s, III capoverso dell'art. 2.2. della DGR 3029/2010 e dell'art.4, c.3 della LR 31/2008 e ss.mm.ii. dell'ammontare della fideiussione prestata in favore del Comune di Ascoli Satriano (FG) a garanzia della dismissione a fine vita del parco eolico, autorizzato dalla scrivente Sezione con D.D. n. 176 del 24.09.2021.**

**Proponente: Società Daunia Work 1 srl, già Daunia Work srl, con sede legale in Roma, Piazza Cavour, n.10 P.IVA.C.F.16292481005.**

**LA DIRIGENTE DELLA SEZIONE TRANSIZIONE ENERGETICA , coadiuvata dal Dirigente di Servizio Energia e Fonti Alternative e Rinnovabili, su istruttoria espletata dal funzionario istruttore P.O. Responsabile PAUR**

*Premesso che:*

- con Decreto Legislativo 16 marzo 1999, n. 79, in attuazione della direttiva 96/92/CE sono state emanate norme comuni per il mercato interno dell'energia elettrica;
- con Legge 1° marzo 2002, n. 39, sono state emanate disposizioni per l'adempimento degli obblighi derivanti dall'appartenenza dell'Italia alla Comunità Europea - Legge comunitaria 2001 e, in particolare, l'art. 43 e l'allegato B;
- la Legge 1° giugno 2002 n. 120, ha ratificato l'esecuzione del Protocollo di Kyoto del 11.12.1997 alla Convenzione quadro delle Nazioni Unite sui cambiamenti climatici;
- la delibera CIPE n. 123 del 19 dicembre 2002 ha riportato le linee guida per le politiche e misure nazionali di riduzione delle emissioni del gas serra;
- il Decreto Legislativo n. 387 del 29.12.2003, nel rispetto della disciplina nazionale, comunitaria ed internazionale vigente, e nel rispetto dei principi e criteri direttivi stabiliti dall'articolo 43 della Legge 1° marzo 2002, n. 39, promuove il maggior contributo delle fonti energetiche rinnovabili alla produzione di elettricità nel relativo mercato italiano e comunitario;
- ai sensi del comma 1 dell'art. 12 del Decreto Legislativo n. 387 del 29.12.2003, gli impianti alimentati da fonti rinnovabili, nonché le opere connesse e le infrastrutture indispensabili alla costruzione e all'esercizio degli stessi impianti, sono di pubblica utilità, indifferibili ed urgenti;
- la costruzione e l'esercizio degli impianti di produzione di energia elettrica alimentati da fonti rinnovabili, gli interventi di modifica, potenziamento, rifacimento totale o parziale e riattivazione, come definiti dalla normativa vigente, e le opere connesse alla costruzione e all'esercizio degli impianti stessi sono soggetti ad un'Autorizzazione Unica, rilasciata, ai sensi del comma 3 del medesimo art. 12, dalla Regione;
- la Giunta Regionale con provvedimento n. 35 del 23/01/2007 ha adottato le procedure per il rilascio delle autorizzazioni alla costruzione ed esercizio di impianti per la produzione di energia elettrica da fonti rinnovabili in attuazione dell'art. 12 del Decreto Legislativo n. 387 del 29.12.2003;
- la Regione con R.R. n. 12 del 14/07/2008 ha adottato il "Regolamento per la realizzazione degli impianti di produzione di energia alimentata a biomasse";
- il Ministero dello Sviluppo Economico con Decreto del 10/09/2010 ha emanato le "Linee Guida per il procedimento di cui all'art. 12 del D.Lgs. 29 dicembre 2003, n. 387 per l'autorizzazione alla costruzione e all'esercizio di impianti di produzione di elettricità da fonti rinnovabili nonché Linee Guida tecniche per gli impianti stessi";
- la Giunta Regionale con provvedimento n. 2259 del 26/10/2010 ha aggiornato, ad integrazione della D.G.R. n. 35/2007, gli "Oneri Istruttori";

- la Giunta Regionale con provvedimento n. 3029 del 30/12/2010 ha adottato la nuova procedura per il rilascio delle autorizzazioni alla costruzione ed esercizio di impianti di produzione di energia elettrica da fonte rinnovabile recependo quanto previsto dalle Linee Guida nazionali;
- la Regione con R.R. n. 24 del 30/12/2010 ha adottato il "Regolamento attuativo del Decreto del Ministero per lo Sviluppo Economico del 10 settembre 2010, «Linee Guida per l'Autorizzazione degli impianti alimentati da fonti rinnovabili», recante la individuazione di aree e siti non idonei alla installazione di specifiche tipologie di impianti alimentati da fonti rinnovabili nel territorio della Regione Puglia";
- l'art. 4 e l'art. 5 del Decreto Legislativo n. 28/2011 "Attuazione della direttiva 2009/28/CE sulla promozione dell'uso dell'energia da fonti rinnovabili, recante modifica e successiva abrogazione delle direttive 2001/77/Ce e 2003/30/CE";
- la Regione con L.R. 25 del 24/09/2012 ha adottato una norma inerente la "Regolazione dell'uso dell'energia da fonti Rinnovabili";
- l'Autorizzazione Unica, ai sensi del comma 4 dell'art 12 del Decreto Legislativo 387/2003 e s.m.i., come modificata dall'art 5 del Decreto Legislativo 28/2011, è rilasciata mediante un procedimento unico al quale partecipano tutte le Amministrazioni interessate, svolto nel rispetto dei principi di semplificazione e con le modalità stabilite dalla Legge 7 agosto 1990, n. 241, e successive modificazioni e integrazioni;
- l'art. 14 della 241/90 e s.m.i. disciplina la Conferenza di Servizi, la cui finalità è comparare e coordinare i vari interessi pubblici coinvolti nel procedimento in maniera contestuale ed in unica sede fisica ed istituzionale;
- ai sensi del citato art. 14 della 241/90 e s.m.i., all'esito dei lavori della conferenza di servizi, l'amministrazione procedente adotta la determinazione motivata di conclusione del procedimento, valutate le specifiche risultanze della conferenza e tenendo conto delle posizioni prevalenti espresse in quella sede.

*Rilevato che:*

la Sezione Transizione Energetica della Regione Puglia, *con D.D.n.237 del 21.11.2022,* ai sensi del comma 7 dell'art. 14 ter e dell'art. 14 quater della Legge 241/90 e s.m.i., preso atto della determinazione motivata di conclusione della Conferenza prot. n. 9709 del 29.09.2022 ha autorizzato LA MODIFICA DELL'AMMONTARE DELLA FIDEIUSSIONE prestata in favore del Comune di Ascoli Satriano a garanzia della dismissione a fine vita del parco eolico, già autorizzato con D.D. n. 176 del 24.09.2021, sito nel Comune di Ascoli Satriano, (FG), in località "Gubitosi-Topparusso-Stingeta" a favore della Daunia Work 1 srl, già Daunia Work srl, con sede legale in Roma, Piazza Cavour, n.10 P.IVA.C.F.16292481005 , ai sensi dell'art. 4 co 3 della L.R. 31 del 2008 così come modificato dall'art. 20 della L.R.52/2019, come da quadro economico redatto sulla scorta del computo metrico asseverato e approvato in sede di Conferenza di Servizi

per mero errore materiale nella succitata D.D.n.237 del 21.11.2022 è stato riportato un importo dei costi di dismissione dell'impianto e di ripristino dello stato dei luoghi differente da quello approvato in sede di conferenza di servizi.

*Pertanto si provvede:*

alla rettifica dell'art.4 della D.D. n.237 del 21.11.2022 che diventa:
La Società, ai sensi del comma 2, dell'art. 4 della L.R. n. 31/2008, così come modificato dalla L.R.52/2019, nella fase di esercizio dell'impianto e in conseguenza del rilascio della modifica all'AU, entro 30 gg. dal rilascio della stessa dovrà depositare:

- nuova fideiussione a prima richiesta rilasciata a favore del Comune di Ascoli Satriano, sottoscritta dal beneficiario, a garanzia della dismissione e ripristino dello stato dei luoghi a fine esercizio dell'impianto, di importo pari alla stima dei costi di dismissione dell'impianto e di ripristino dello stato dei luoghi, in relazione alla variante alla Determinazione Dirigenziale n.176 del 24.09.2021 tenendo conto della diversa quantificazione determinata in sede di conferenza dei servizi, pari ad euro 139.231,71 così come disposto con L.R. n. 31/08. L'importo della fideiussione deve essere rivalutato ogni cinque anni sulla base del tasso di inflazione programmata.

La fideiussione da presentare a favore del Comune deve essere redatta conformemente alla previsione di cui alle linee guida nazionale di cui al D.M. 10 settembre 2010 esplicitate al punto 13.1 lettera J).
La fidejussione deve contenere:

1. espressamente la rinuncia al beneficio della preventiva escussione del debitore principale, la rinuncia all'eccezione di cui all'art. 1957, comma 2 del Codice Civile, nonché l'operatività delle fidejussioni stesse entro 15 giorni a semplice richiesta scritta della Regione Puglia – Sezione Transizione Energetica – Servizio Energia e Fonti Alternative e Rinnovabili, senza specifico obbligo di motivazione;
2. il rinnovo automatico e la validità della garanzia sino allo svincolo da parte dell'Ente garantito e il suo svincolo solo su autorizzazione scritta del medesimo soggetto beneficiario;
3. la rinuncia ad avvalersi del termine di cui al primo co. dell'art. 1957 del C.C;
4. la specificazione che il mancato pagamento del premio e dei supplementi di premio non potrà essere opposta in nessun caso all'Ente garantito

Il mancato deposito nel termine perentorio dei 30 giorni sopra indicato, della suddetta documentazione di cui determina **la decadenza di diritto della presente autorizzazione.**

L'adozione del presente provvedimento di Autorizzazione Unica modifica esclusivamente la parte inerente gli errori materiali commessi e si confermano gli esiti del procedimento e i contenuti prescrittivi della D.D. n. 237 del 21.11.2022.

La sottoscritta attesta che il procedimento istruttorio è stato condotto nel rispetto della vigente normativa regionale, nazionale e comunitaria e che il presente schema di determinazione è conforme alle risultanze istruttorie.
La sottoscritta attesta, altresì, che il presente documento è stato sottoposto a verifica per la tutela dei dati personali secondo la normativa vigente.

**Il Funzionario istruttore**
**Valentina Benedetto**

**VERIFICA AI SENSI del Reg. UE n. 679/2016 e del D.Lgs 196/03,**

**come modificato dal D. Lgs. n. 101/2018" -**

**Garanzie alla riservatezza**

"La pubblicazione dell'atto all'Albo, salve le garanzie previste dalla Legge n. 241/90 in tema di accesso ai documenti amministrativi, avviene nel rispetto della tutela della riservatezza dei cittadini secondo quanto disposto dal Regolamento UE n. 679/2016 in materia di protezione dei dati personali, nonché dal D.Lgs. n. 196/2003 come modificato dal D.Lgs. n. 101/2018, ed ai sensi dal vigente Regolamento Regionale n. 5/2006 per il trattamento dei dati sensibili e giudiziari, in quanto applicabile.
Ai fini della pubblicità legale, l'atto destinato alla pubblicazione è redatto in modo da evitare la diffusione di dati personali identificativi non necessari ovvero il riferimento alle particolari categorie di dati previste dagli articoli 9 e 10 del Regolamento citato; qualora tali dati fossero indispensabili per l'adozione dell'atto, essi sono trasferiti in documenti separati, esplicitamente richiamati".

**ADEMPIMENTI CONTABILI AI SENSI DEL D. LGS. 118/2011 e ss.mm.ii.:**

Il presente provvedimento non comporta alcun mutamento qualitativo e quantitativo di entrata o di spesa, a carico del Bilancio Regionale in quanto trattasi di procedura di autorizzazione riveniente dall'art. 12 del Decreto Legislativo n. 387/2003.

**Il Dirigente del Servizio Energia e**
**Fonti alternative e rinnovabili**
**Francesco Corvace**

Visti:

gli artt. 4 e 16 del D.Lgs. 30 marzo 2001 n. 165 e ss.mm.ii.;
gli artt. 4, 5 e 6 della L.R. 4 febbraio 1997 n. 7 e ss.mm.ii.;
il D.Lgs. 30 giugno 2003 n. 196 e ss.mm.ii.;
l'art. 32 della L. 18 giugno 2009 n. 69 e ss.mm.ii.;
la Legge 7 agosto 1990 n. 241 e ss.mm.ii.;
le Linee guida pubblicate sulla G.U. n. 1/2003;
la Direttiva 2001/77/CE;
l'art. 12 del Decreto Legislativo 29 dicembre 2003 n. 387 e ss.mm.ii.;
la Legge 14 novembre 1995 n. 481 e ss.mm.ii.;
la Legge Regionale 21 ottobre 2008 n. 31;
la Legge Regionale 12 aprile 2001 n. 11 e ss.mm.ii.;
la Legge Regionale 24 settembre 2012 n. 25 e ss.mm.ii.;
l'art. 22 della Legge Regionale 29 dicembre 2017 n. 67;
L'art. 13 del DPR n. 327/2001;
il D.P.G.R. n. 443 del 31 luglio 2015 "Adozione del modello organizzativo denominato "Modello Ambidestro per l'Innovazione della macchina Amministrativa regionale- MAIA". Approvazione Atto di Alta Organizzazione";
la D.G.R. n. 1518 del 31 luglio 2015 "Adozione del modello organizzativo denominato "Modello Ambidestro per l'Innovazione della macchina Amministrativa regionale- MAIA". Approvazione Atto di Alta Organizzazione";
la D.G.R. n. 457 dell'08 aprile 2016, di modifiche e integrazioni all'allegato 3 della citata D.G.R. n. 1518/2015;
la D.G.R. n. 458 dell'08 aprile 2016 che, in attuazione del nuovo modello organizzativo "MAIA", ha individuato le Sezioni afferenti i Dipartimenti e le rispettive funzioni;
il D.P.G.R. n. 304 del 10 maggio 2016 con cui sono state apportate modifiche e integrazioni al citato D.P.G.R. n. 443/2015 di adozione del nuovo modello organizzativo denominato "MAIA";
il D.P.G.R. n. 316 del 17 maggio 2016 con il quale è stato adottato l'atto di definizione delle Sezioni di Dipartimento e delle relative funzioni in attuazione del modello "MAIA" di cui al citato D.P.G.R. n. 443/2015;
Visto l'art.20 della Legge Regionale n.52 del 30.11.2019 "Assestamento e variazione al bilancio di previsione per l'esercizio finanziario 2019 e pluriennale 2019 – 2021";
la D.G.R. n. 1576 del 30.09.2021 con la quale l'Avv. Angela Cistulli è stata individuata Dirigente della Sezione "*Transizione Energetica*" nella quale è incardinato il procedimento di rilascio dell'Autorizzazione Unica ai sensi del D. Lgs. 29.12.2003, n. 387 e per il quale ricopre anche il ruolo di Responsabile del procedimento ai sensi della L. 241-1990;
il Regolamento UE n.679/2016 relativo alla "protezione delle persone fisiche con riguardo al trattamento dei dati personali, nonché alla libera circolazione di tali dati" e che abroga la direttiva 95/46/CE (Reg. generale sulla protezione dei dati);
le "Linee guida per la gestione degli Atti Dirigenziali come documenti originali informatici con il sistema CIFRA1" aggiornate alla versione 10.3, trasmesse con nota AOO_175-1875 del 28 maggio 2020 dal Segretario Generale della Presidenza;
Visto l'Atto Unilaterale d'Obbligo sottoscritto in data 20.10.2022 dalla società Daunia Work 1 srl;

**DETERMINA**

**ART. 1)**

Di prendere atto di quanto riportato nelle premesse, che costituiscono parte integrante e sostanziale della presente determinazione e, pertanto, di procedere a rettificare la Determinazione Dirigenziale n. 237 del 21.11.2022 solo ed esclusivamente con stretto riferimento all'art.4 che diventa:
"La Società, ai sensi del comma 2, dell'art. 4 della L.R. n. 31/2008, così come modificato dalla L.R.52/2019, nella fase di esercizio dell'impianto e in conseguenza del rilascio della modifica all'AU, entro 30 gg. dal rilascio della stessa dovrà depositare:

- nuova fideiussione a prima richiesta rilasciata a favore del Comune di Ascoli Satriano, sottoscritta dal beneficiario, a garanzia della dismissione e ripristino dello stato dei luoghi a fine esercizio dell'impianto, di importo pari alla stima dei costi di dismissione dell'impianto e di ripristino dello stato dei luoghi, in relazione alla variante alla Determinazione Dirigenziale n.176 del 24.09.2021 tenendo conto della diversa quantificazione determinata in sede di conferenza dei servizi, pari ad euro 139.231,71 così come disposto con L.R. n. 31/08. L'importo della fideiussione deve essere rivalutato ogni cinque anni sulla base del tasso di inflazione programmata.
  La fideiussione da presentare a favore del Comune deve essere redatta conformemente alla previsione di cui alle linee guida nazionale di cui al D.M. 10 settembre 2010 esplicitate al punto 13.1 lettera J).
  La fidejussione deve contenere:

1. espressamente la rinuncia al beneficio della preventiva escussione del debitore principale, la rinuncia all'eccezione di cui all'art. 1957, comma 2 del Codice Civile, nonché l'operatività delle fidejussioni stesse entro 15 giorni a semplice richiesta scritta della Regione Puglia – Sezione Transizione Energetica – Servizio Energia e Fonti Alternative e Rinnovabili, senza specifico obbligo di motivazione;
2. il rinnovo automatico e la validità della garanzia sino allo svincolo da parte dell'Ente garantito e il suo svincolo solo su autorizzazione scritta del medesimo soggetto beneficiario;
3. la rinuncia ad avvalersi del termine di cui al primo co. dell'art. 1957 del C.C;
4. la specificazione che il mancato pagamento del premio e dei supplementi di premio non potrà essere opposta in nessun caso all'Ente garantito"

**ART. 2)**

Il presente provvedimento, redatto in un unico esemplare, composto da 8 facciate:

- rientra nelle funzioni dirigenziali;
- è immediatamente esecutivo;
- sarà pubblicato:
  - all'Albo Telematico,
  - nella sezione "Amministrazione Trasparente", sottosezione "Provvedimenti" e "Provvedimenti dirigenti amministrativi" del sito ufficiale della regione Puglia: www.regione.puglia.it,
  - sul Bollettino Ufficiale della Regione Puglia;
- sarà trasmesso:
  - alla Segreteria della Giunta Regionale;
  - al Comune di Ascoli Satriano (FG);
  - alla Società Daunia Work 1 S.r.l., a mezzo pec, in qualità di destinatario diretto del provvedimento.

**La Dirigente della Sezione**
Angela Cistulli

DETERMINAZIONE DEL DIRIGENTE SEZIONE TRANSIZIONE ENERGETICA 12 dicembre 2022, n. 256

**L.R. n. 42/2019 "Istituzione del Reddito energetico regionale" e Regolamento di attuazione n. 7 del 6 settembre 2021 - Avviso pubblico per la presentazione delle domande di prenotazione per l'accesso al reddito energetico regionale. Approvazione esiti provvedimenti di ammissione al finanziamento.**
**Bilancio autonomo.**

**LA DIRIGENTE DELLA SEZIONE TRANSIZIONE ENERGETICA**

**VISTI:**

- gli artt. 4, 5 e 6 della L.R. 4 febbraio 1997 n. 7;
- la DGR n. 3261 del 28 luglio 1998;
- gli articoli 4 e 16 del D. Lgs. 165 del 30/03/01;
- la D.G.R. n. 1444 del 30 luglio 2008;
- l'art. 32 della legge 18 giugno 2009, n. 69, che prevede l'obbligo di sostituire la pubblicazione tradizionale all' Albo ufficiale con la pubblicazione di documenti digitali sui siti in formatici;
- l'art. 18 del D. Lgs. 196/03 "Codice in materia di protezione dei dati personali" in merito ai Principi applicabili ai trattamenti effettuati dai soggetti pubblici;
- la Legge n. 241/1990 "Nuove norme in materia di procedimento amministrativo e di diritto di accesso ai documenti amministrativi";
- l'art. 12 della Legge n. 241/1990 "Provvedimenti attributivi di vantaggi economici";
- gli art. 26 e 27 D.Lgs. 14 marzo 2013 n. 33;
- il Decreto Legislativo 25 maggio 2016, n. 97 riguardante la revisione e la semplificazione delle disposizioni in materia di prevenzione della corruzione, pubblicità e trasparenza nella pubblica amministrazione, che modifica il Decreto legislativo 14 marzo 2013, n. 33 in materia di trasparenza della pubblica amministrazione;
- la Deliberazione di Giunta Regionale n. 1176 del 29 luglio 2016 "Atto di Alta Organizzazione MAIA adottato con Decreto del Presidente della Giunta regionale 31 luglio 2015, n. 443;
- l'Atto Dirigenziale n. 16 del 31/03/2017 del Dipartimento Risorse Finanziarie e Strumentali, Personale e Organizzazione riguardante il conferimento di incarichi di Direzione dei Servizi;
- DGR n. 1974 del 07/12/2020 con la quale la Giunta Regionale ha approvato l'atto di Alta Organizzazione Modello Organizzativo "MAIA 2.0";
- il DPGR n. 22/2021 avente ad oggetto "Adozione Atto di Alta Organizzazione. Modello Organizzativo "Maia 2.0";
- le DGR n. 674 del 26/04/2021 e n. 1424 del 01/09/2021 con cui, facendo seguito al DPGR 22 gennaio 2021, n. 22 "Modello Organizzativo Maia 2.0", è stata deliberato una proroga degli incarichi di direzione in essere delle Sezioni di Dipendenza della Giunta regionale e l'atto di indirizzo al Direttore del Direttore del Dipartimento Risorse Finanziarie e Strumentali, Personale ed Organizzazione di procedere ad una proroga degli incarichi di direzione in essere dei Servizi delle strutture della Giunta regionale;
- la DGR n. 685 del 26/04/2021, con cui la Giunta regionale ha conferito l'incarico di Direttore del Dipartimento Sviluppo Economico alla dott.ssa Gianna Elisa Berlingerio, già Dirigente della Sezione "Competitività e Ricerca dei Sistemi Produttivi", Struttura del Dipartimento Sviluppo Economico;
- la D.G.R. n. 1289 del 28.07.2021, di istituzione e individuazione delle funzioni delle Sezioni di Dipartimento, in applicazione dell'art. 8, comma 4 del D.P.G.R. n. 22/2021;
- il D.P.G.R. n. 263 del 10.08.2021, che ha adottato l'atto di definizione delle Sezioni e delle relative funzioni in attuazione del modello MAIA "2.0.";
- la D.G.R. n. 1576 del 30/09/2021 con cui la Giunta Regionale ha provveduto a conferire l'incarico di Direzione di Sezione Transizione Energetica, ai sensi dell'art. 22, comma 2, del D.P.G.R. n. 22/2021 all'avv. Angela Cistulli.

**VISTI, ALTRESÌ:**

- il Decreto Legislativo n. 118 del 23.06.2011 e s.m.i.;
- la LR n. 51 del 30/12/2021 "Disposizioni per la formazione del bilancio di previsione 2022 e bilancio pluriennale 2022-2024 della Regione Puglia - legge di stabilità regionale 2022."
- la LR n. 52 del 30/12/2021 " Bilancio di previsione della Regione Puglia per l'esercizio finanziario 2022 e bilancio pluriennale 2022-2024";
- DGR n. 2 del 20/01/2022 "Bilancio di previsione per l'esercizio finanziario 2022 e pluriennale 2022-2024. Articolo 39, comma 10, del decreto legislativo 23 giugno 2011, n. 118. Documento tecnico di accompagnamento e Bilancio Finanziario Gestionale. Approvazione";
- la D.G.R. n. 47 del 31/01/2022 con cui la Giunta Regionale ha determinato il risultato di amministrazione presunto dell'esercizio finanziario 2021 sulla base dei dati contabili preconsuntivi;
- le "Linee guida per la gestione degli Atti Dirigenziali come documenti originali informatici con il sistema CIFRA1" aggiornate alla versione 10.3, trasmesse con nota AOO_175-1875 del 28 maggio 2020 dal Segretario Generale della Presidenza;
- il Regolamento UE n. 679/2016 relativo alla "protezione delle persone fisiche con riguardo al trattamento dei dati personali, nonché alla libera circolazione di tali dati" e che abroga la direttiva 95/46/CE (Reg. generale sulla protezione dei dati);
- la D.G.R. 15 settembre 2021, n. 1466 recante l'approvazione della Strategia regionale per la parità di genere, denominata "Agenda di Genere";
- la DGR del 07/03/2022, n. 302 recante "Valutazione di Impatto di Genere. Sistema di gestione e di monitoraggio".

**Premesso che:**

- con Determina Dirigenziale n. 97 del 29/04/2022, pubblicata sul BURP n. 51 del 05/05/2022 è stato approvato, conformemente a quanto previsto dall'art. 4 comma 7 della "Legge regionale" e dall'art. 9 comma 1 del "Regolamento regionale", l'Avviso pubblico per la presentazione delle domande di prenotazione per l'accesso al Reddito energetico (di seguito **Avviso pubblico**), finalizzato alla concessione di un contributo a fondo perduto per l'acquisto e l'installazione di impianti di produzione di energia elettrica e termica alimentati da fonti rinnovabili;
- all'art. 1 comma 2 dell'Avviso pubblico "Oggetto e finalità" è stabilito che il contributo non è concesso al beneficiario ma all'operatore economico iscritto nell'elenco Regionale di cui all'art. 12 del Regolamento affinché provveda alla realizzazione dell'impianto presso l'unità abitativa del Beneficiario;
- all'art. 7 dell'Avviso "Modalità di presentazione della domanda (art. 9 e art. 10 comma 2 R.R.)", è stata disposta la procedura e fissati i termini (a partire dal 20° giorno dalla data di pubblicazione dell'Avviso pubblico sul BURP e per i successivi 90 giorni (art. 10 comma 1 del Regolamento) per la presentazione delle istanze;
- è stata affidata alla Sezione Transizione Energetica della Regione Puglia la fase di valutazione delle istanze di candidatura secondo le procedure ed i criteri di cui agli articoli 8, 9 e 10 dell'Avviso pubblico;
- alla scadenza del 22/08/2022 risultavano presentate n. 652 Istanze attraverso la procedura telematica messa a disposizione seguendo il Link *https//www.regione.puglia.it/web/politiche-energetiche*
- il Funzionario istruttore, individuato come responsabile del procedimento con atto della Dirigente della Sezione Transizione Energetica n. 97 Del 29/04/2022, ha proceduto alla verifica di ammissibilità e alla valutazione e verifica del superamento della soglia minima del punteggio delle istanze pervenute in esito all'Avviso predetto, secondo i criteri di valutazione stabiliti dall' Art. 9 – Verifica delle domande (art. 11 RR) e dall'Art. 10 – Valutazione delle domande (art. 11 RR) dell'Avviso pubblico

con il presente atto si dà evidenza che sono state esaminate tutte le istanze ricevute in data 22/08/2022 (protocolli dal R_PUGLIA/AOO_159/0000967 al R_PUGLIA/AOO_159/0001077) e si approvano gli esiti dei provvedimenti di ammissione al finanziamento.

Più specificamente nell'Allegato A alla presente determina è riportato l'"**ELENCO ISTANZE AMMESSE**.

Le istanze non contenute in tale elenco ma ricomprese nell'arco temporale vagliato si trovano in uno dei possibili stati di seguito indicati:

- integrazione documentale
- modifica dati
- non idonea (in attesa di controdeduzioni)

Con il presente atto si dà evidenza che sono state altresì riesaminate le istanze ricevute dalla data del 03/07/2022 alla data del 30/07/2022 (protocolli dal R_PUGLIA/AOO_159/0000508 al R_PUGLIA/AOO_159/0000673) che si trovavano in uno dei possibili stati di seguito indicati:

- integrazione documentale
- modifica dati
- non idonea (in attesa di controdeduzioni)

a seguito del riesame delle istanze summenzionate si è provveduto al cambio di stato così come di seguito:

a) per le istanze che hanno riscontrato nei termini previsti lo stato attuale risulta essere "Istruttoria in corso"
b) per le istanze che erano nello stato "non idonee" (in attesa di controdeduzioni) e che non hanno riscontrato nei termini previsti lo stato attuale risulta essere "Non Idonea – Termini scaduti"; per tali istanze decade la possibilità di poter accedere al reddito energetico regionale (tali istanze sono riportate nell'allegato B "**ELENCO ISTANZE NON AMMESSE"**)
c) per le istanze che erano nello stato "Integrazione documentale" oppure "Modifica dati" e che non hanno riscontrato nei termini previsti lo stato attuale risulta essere "Richiesta Integrazione/Modifica Dati - Termini scaduti"; per tali istanze decade la possibilità di poter accedere al reddito energetico regionale (tali istanze sono riportate nell'allegato B "**ELENCO ISTANZE NON AMMESSE"**).

*Si dà atto che il presente provvedimento, con i relativi allegati, sarà pubblicato sul BURP a cura della Sezione Transizione Energetica e sul portale web www.sistema.puglia.it, che tale pubblicazione costituirà unica modalità di notifica a tutti gli interessati e che la data di pubblicazione dell'elenco costituisce termine iniziale per la trasmissione delle richieste di erogazione del finanziamento secondo quanto disposto dall'Art. 11 – Modalità di erogazione del contributo (art. 19 RR) e seguenti dell'Avviso, nonché per la presentazione di ricorsi amministrativi. Avverso il presente provvedimento è consentito ricorrere entro il termine di 60 giorni dinanzi al TAR competente o entro il termine di 120 giorni dinanzi al PdR, entrambi decorrenti dalla data di piena conoscenza dello stesso.*

**VERIFICA AI SENSI DEL D.Lgs. 196/03**
**Garanzia della riservatezza**

La pubblicazione dell'atto all'albo, salve le garanzie previste dalla legge 241/90 in tema di accesso ai documenti amministrativi, avviene nel rispetto della tutela alla riservatezza dei cittadini, secondo quanto disposto dal Regolamento UE n. 679/2016 in materia di protezione dei dati personali, in quanto compatibili da D. Lgs. 196/03 nonché dal vigente regolamento regionale n. 5/2006 per il trattamento dei dati sensibili e giudiziari.

Ai fini della pubblicità legale, l'atto destinato alla pubblicazione è redatto in modo da evitare la diffusione di dati personali identificativi non necessari ovvero il riferimento a dati sensibili; qualora tali dati fossero indispensabili per l'adozione dell'atto, essi sono trasferiti in documenti separati, esplicitamente richiamati.

| **Adempimenti Contabili di cui al D. Lgs. 118/2011, e ss. mm. e ii.** |
|---|
| **Non comporta alcun mutamento qualitativo o quantitativo di entrata o di spesa né a carico del bilancio regionale né a carico degli enti per i cui debiti i creditori potrebbero rivalersi sulla Regione e che è concluso ogni ulteriore onere aggiuntivo rispetto a quelli già autorizzati a valere sullo stanziamento del bilancio regionale** |

**DETERMINA**

- **di prendere atto e confermare** quanto indicato in narrativa, che qui si intende integralmente riportato e che costituisce parte integrante e sostanziale del presente atto;
- **di approvare** secondo le risultanze delle valutazioni effettuate dal Responsabile del Procedimento, gli elenchi – anche questi parte integrante e sostanziale del presente provvedimento – di cui all'**Allegato A) "ELENCO ISTANZE AMMESSE"** e **all'ALLEGATO B) "ELENCO ISTANZE NON AMMESSE";**
- **di provvedere** – con successivo e separato atto – all'accertamento e all'impegno delle somme spettanti agli operatori economici.
- **Di disporre la pubblicazione** del presente provvedimento, con i relativi allegati, a cura della Sezione Transizione Energetica, sul Bollettino Ufficiale della Regione Puglia, ai sensi dell'art. 6 della LR n. 13/94, **dando atto che la pubblicazione costituirà unica modalità di notifica a tutti gli interessati** e che la stessa **data di pubblicazione costituisce termine iniziale per la trasmissione delle richieste di erogazione del finanziamento secondo quanto disposto dall'Art. 11 – Modalità di erogazione del contributo (art. 19 RR) e seguenti dell'Avviso, nonché per la presentazione di ricorsi amministrativi.** *Avverso il presente provvedimento è consentito ricorrere entro il termine di 60 giorni dinanzi al TAR competente o entro il termine di 120 giorni dinanzi al PdR, entrambi decorrenti dalla data di piena conoscenza dello stesso.*

Il presente provvedimento, redatto in unico esemplare, composto da n. 06 pagine e n. 2 Allegati:

- è immediatamente esecutivo,
- sarà trasmesso in modalità digitale al Segretariato della Giunta Regionale e all'Assessore allo Sviluppo Economico per gli adempimenti di competenza,
- sarà pubblicato:
  - all'Albo Telematico, ai fini di assolvere agli obblighi di pubblicità legale;
  - nella sezione "Amministrazione Trasparente", sottosezioni "Provvedimenti" - "Provvedimenti dirigenti amministrativi" del sito ufficiale della Regione Puglia: www.regione.puglia.it,
  - sul Bollettino Ufficiale della Regione Puglia.

**Il Dirigente della Sezione**

**Angela Cistulli**

Si attesta che il procedimento istruttorio affidato è stato condotto nel rispetto della normativa Comunitaria, nazionale e regionale e che il presente schema di determinazione è conforme alle risultanze istruttorie e non sussistono situazioni, anche potenziali, di conflitto di interessi ai sensi dell'art. 6 bis della L. 241/1990 e ss.mm. ii., dell'art. 7 del D.P.R. n. 62/2013. e dell'art 7 del Codice di comportamento dei dipendenti della Regione Puglia.

Si attesta che il presente documento è stato sottoposto a verifica per la tutela dei dati personali secondo la normativa vigente.

**Il Funzionario Istruttore**
**Responsabile del Procedimento**

*Valentino SILVESTRIS*

REGIONE PUGLIA

**DIPARTIMENTO SVILUPPO ECONOMICO**

**SEZIONE TRANSIZIONE ENERGETICA**

## ALLEGATO A

## ELENCO ISTANZE AMMESSE

| NUMERO PROTOCOLLO | DATA PROTOCOLLO | NUMERO ISTANZA | TIPOLOGIA INTERVENTO | COSTO TOTALE | CONTRIBUTO REGIONE |
|---|---|---|---|---|---|
| R_PUGLIA/AOO_159/0000968 | 22/08/22 | 00483/2022 | A1 | € 7.400,00 | € 5.450,00 |
| R_PUGLIA/AOO_159/0001021 | 22/08/22 | 00817/2022 | A1 | € 5.450,00 | € 5.450,00 |
| R_PUGLIA/AOO_159/0001033 | 22/08/22 | 00846/2022 | A1 | € 5.450,00 | € 5.450,00 |
| R_PUGLIA/AOO_159/0001041 | 22/08/22 | 00868/2022 | A1 | € 5.105,00 | € 5.105,00 |
| R_PUGLIA/AOO_159/0001052 | 22/08/22 | 00831/2022 | A1 | € 5.450,00 | € 5.450,00 |

REGIONE PUGLIA

DIPARTIMENTO SVILUPPO ECONOMICO

SEZIONE TRANSIZIONE ENERGETICA

**ALLEGATO B**

**ELENCO ISTANZE NON AMMESSE**

| NUMERO PROTOCOLLO | DATA PROTOCOLLO | NUMERO ISTANZA | TIPOLOGIA INTERVENTO | MOTIVI DI ESCLUSIONE |
|---|---|---|---|---|
| R_PUGLIA/AOO_159/0000510 | 04/07/22 | 00111/2022 | A1 | RICH. INTEGR / MOD. DATI - TERMINI PER INTEGRAZIONE SCADUTI |
| R_PUGLIA/AOO_159/0000513 | 04/07/22 | 00151/2022 | A1 | RICH. INTEGR / MOD. DATI - TERMINI PER INTEGRAZIONE SCADUTI |
| R_PUGLIA/AOO_159/0000509 | 04/07/22 | 00192/2022 | A1 | RICH. INTEGR / MOD. DATI - TERMINI PER INTEGRAZIONE SCADUTI |
| R_PUGLIA/AOO_159/0000512 | 04/07/22 | 00161/2022 | A2 | RICH. INTEGR / MOD. DATI - TERMINI PER INTEGRAZIONE SCADUTI |
| R_PUGLIA/AOO_159/0000511 | 04/07/22 | 00146/2022 | A1 | RICH. INTEGR / MOD. DATI - TERMINI PER INTEGRAZIONE SCADUTI |
| R_PUGLIA/AOO_159/0000508 | 04/07/22 | 00159/2022 | A1 | RICH. INTEGR / MOD. DATI - TERMINI PER INTEGRAZIONE SCADUTI |
| R_PUGLIA/AOO_159/0000514 | 05/07/22 | 00187/2022 | A1 | RICH. INTEGR / MOD. DATI - TERMINI PER INTEGRAZIONE SCADUTI |
| R_PUGLIA/AOO_159/0000520 | 05/07/22 | 00219/2022 | A1 | RICH. INTEGR / MOD. DATI - TERMINI PER INTEGRAZIONE SCADUTI |
| R_PUGLIA/AOO_159/0000519 | 05/07/22 | 00214/2022 | A1 | ISTANZA NON IDONEA - TERMINI PER CONSTRODEDUZIONI SCADUTI |

REGIONE PUGLIA

**DIPARTIMENTO SVILUPPO ECONOMICO**

**SEZIONE TRANSIZIONE ENERGETICA**

| NUMERO PROTOCOLLO | DATA PROTOCOLLO | NUMERO ISTANZA | TIPOLOGIA INTERVENTO | MOTIVI DI ESCLUSIONE |
|---|---|---|---|---|
| R_PUGLIA/AOO_159/0000517 | 05/07/22 | 00206/2022 | A1 | ISTANZA NON IDONEA - TERMINI PER CONSTRODEDUZIONI SCADUTI |
| R_PUGLIA/AOO_159/0000523 | 06/07/22 | 00139/2022 | A2 | ISTANZA NON IDONEA - TERMINI PER CONSTRODEDUZIONI SCADUTI |
| R_PUGLIA/AOO_159/0000524 | 07/07/22 | 00226/2022 | A1 | ISTANZA NON IDONEA - TERMINI PER CONSTRODEDUZIONI SCADUTI |
| R_PUGLIA/AOO_159/0000526 | 08/07/22 | 00210/2022 | A1 | RICH. INTEGR / MOD. DATI - TERMINI PER INTEGRAZIONE SCADUTI |
| R_PUGLIA/AOO_159/0000528 | 10/07/22 | 00215/2022 | A1 | RICH. INTEGR / MOD. DATI - TERMINI PER INTEGRAZIONE SCADUTI |
| R_PUGLIA/AOO_159/0000534 | 11/07/22 | 00252/2022 | A1 | RICH. INTEGR / MOD. DATI - TERMINI PER INTEGRAZIONE SCADUTI |
| R_PUGLIA/AOO_159/0000538 | 12/07/22 | 00237/2022 | A1 | ISTANZA NON IDONEA - TERMINI PER CONSTRODEDUZIONI SCADUTI |
| R_PUGLIA/AOO_159/0000537 | 12/07/22 | 00225/2022 | A1 | RICH. INTEGR / MOD. DATI - TERMINI PER INTEGRAZIONE SCADUTI |
| R_PUGLIA/AOO_159/0000554 | 13/07/22 | 00247/2022 | A1 | ISTANZA NON IDONEA - TERMINI PER CONSTRODEDUZIONI SCADUTI |
| R_PUGLIA/AOO_159/0000565 | 14/07/22 | 00185/2022 | A1 | RICH. INTEGR / MOD. DATI - TERMINI PER INTEGRAZIONE SCADUTI |

REGIONE PUGLIA

**DIPARTIMENTO SVILUPPO ECONOMICO**

**SEZIONE TRANSIZIONE ENERGETICA**

| NUMERO PROTOCOLLO | DATA PROTOCOLLO | NUMERO ISTANZA | TIPOLOGIA INTERVENTO | MOTIVI DI ESCLUSIONE |
|---|---|---|---|---|
| R_PUGLIA/AOO_159/0000564 | 14/07/22 | 00128/2022 | A1 | ISTANZA NON IDONEA - TERMINI PER CONSTRODEDUZIONI SCADUTI |
| R_PUGLIA/AOO_159/0000562 | 14/07/22 | 00204/2022 | A1 | RICH. INTEGR / MOD. DATI - TERMINI PER INTEGRAZIONE SCADUTI |
| R_PUGLIA/AOO_159/0000563 | 14/07/22 | 00188/2022 | A1 | RICH. INTEGR / MOD. DATI - TERMINI PER INTEGRAZIONE SCADUTI |
| R_PUGLIA/AOO_159/0000571 | 15/07/22 | 00209/2022 | A1 | RICH. INTEGR / MOD. DATI - TERMINI PER INTEGRAZIONE SCADUTI |
| R_PUGLIA/AOO_159/0000572 | 15/07/22 | 00009/2022 | A1 | RICH. INTEGR / MOD. DATI - TERMINI PER INTEGRAZIONE SCADUTI |
| R_PUGLIA/AOO_159/0000570 | 15/07/22 | 00191/2022 | A1 | RICH. INTEGR / MOD. DATI - TERMINI PER INTEGRAZIONE SCADUTI |
| R_PUGLIA/AOO_159/0000580 | 16/07/22 | 00301/2022 | A1 | ISTANZA NON IDONEA - TERMINI PER CONSTRODEDUZIONI SCADUTI |
| R_PUGLIA/AOO_159/0000573 | 16/07/22 | 00315/2022 | A1 | RICH. INTEGR / MOD. DATI - TERMINI PER INTEGRAZIONE SCADUTI |
| R_PUGLIA/AOO_159/0000588 | 18/07/22 | 00194/2022 | A1 | RICH. INTEGR / MOD. DATI - TERMINI PER INTEGRAZIONE SCADUTI |
| R_PUGLIA/AOO_159/0000597 | 19/07/22 | 00202/2022 | A1 | RICH. INTEGR / MOD. DATI - TERMINI PER INTEGRAZIONE SCADUTI |

REGIONE PUGLIA

**DIPARTIMENTO SVILUPPO ECONOMICO**

**SEZIONE TRANSIZIONE ENERGETICA**

| NUMERO PROTOCOLLO | DATA PROTOCOLLO | NUMERO ISTANZA | TIPOLOGIA INTERVENTO | MOTIVI DI ESCLUSIONE |
|---|---|---|---|---|
| R_PUGLIA/AOO_159/0000596 | 19/07/22 | 00300/2022 | A1 | ISTANZA NON IDONEA - TERMINI PER CONSTRODEDUZIONI SCADUTI |
| R_PUGLIA/AOO_159/0000607 | 19/07/22 | 00307/2022 | A1 | ISTANZA NON IDONEA - TERMINI PER CONSTRODEDUZIONI SCADUTI |
| R_PUGLIA/AOO_159/0000599 | 19/07/22 | 00140/2022 | A1 | ISTANZA NON IDONEA - TERMINI PER CONSTRODEDUZIONI SCADUTI |
| R_PUGLIA/AOO_159/0000594 | 19/07/22 | 00145/2022 | A1 | ISTANZA NON IDONEA - TERMINI PER CONSTRODEDUZIONI SCADUTI |
| R_PUGLIA/AOO_159/0000592 | 19/07/22 | 00313/2022 | A1 | RICH. INTEGR / MOD. DATI - TERMINI PER INTEGRAZIONE SCADUTI |
| R_PUGLIA/AOO_159/0000611 | 21/07/22 | 00264/2022 | A1 | RICH. INTEGR / MOD. DATI - TERMINI PER INTEGRAZIONE SCADUTI |
| R_PUGLIA/AOO_159/0000610 | 21/07/22 | 00245/2022 | A1 | RICH. INTEGR / MOD. DATI - TERMINI PER INTEGRAZIONE SCADUTI |
| R_PUGLIA/AOO_159/0000619 | 23/07/22 | 00350/2022 | A1 | RICH. INTEGR / MOD. DATI - TERMINI PER INTEGRAZIONE SCADUTI |
| R_PUGLIA/AOO_159/0000618 | 23/07/22 | 00343/2022 | B1 | ISTANZA NON IDONEA - TERMINI PER CONSTRODEDUZIONI SCADUTI |
| R_PUGLIA/AOO_159/0000627 | 25/07/22 | 00349/2022 | A1 | RICH. INTEGR / MOD. DATI - TERMINI PER INTEGRAZIONE SCADUTI |

REGIONE PUGLIA

**DIPARTIMENTO SVILUPPO ECONOMICO**

**SEZIONE TRANSIZIONE ENERGETICA**

| NUMERO PROTOCOLLO | DATA PROTOCOLLO | NUMERO ISTANZA | TIPOLOGIA INTERVENTO | MOTIVI DI ESCLUSIONE |
|---|---|---|---|---|
| R_PUGLIA/AOO_159/0000628 | 25/07/22 | 00366/2022 | A1 | RICH. INTEGR / MOD. DATI - TERMINI PER INTEGRAZIONE SCADUTI |
| R_PUGLIA/AOO_159/0000640 | 27/07/22 | 00160/2022 | A1 | RICH. INTEGR / MOD. DATI - TERMINI PER INTEGRAZIONE SCADUTI |
| R_PUGLIA/AOO_159/0000648 | 27/07/22 | 00368/2022 | A2 | ISTANZA NON IDONEA - TERMINI PER CONSTRODEDUZIONI SCADUTI |
| R_PUGLIA/AOO_159/0000641 | 27/07/22 | 00394/2022 | B1 | ISTANZA NON IDONEA - TERMINI PER CONSTRODEDUZIONI SCADUTI |
| R_PUGLIA/AOO_159/0000643 | 27/07/22 | 00406/2022 | A1 | ISTANZA NON IDONEA - TERMINI PER CONSTRODEDUZIONI SCADUTI |
| R_PUGLIA/AOO_159/0000647 | 27/07/22 | 00361/2022 | A2 | ISTANZA NON IDONEA - TERMINI PER CONSTRODEDUZIONI SCADUTI |
| R_PUGLIA/AOO_159/0000656 | 28/07/22 | 00419/2022 | A1 | RICH. INTEGR / MOD. DATI - TERMINI PER INTEGRAZIONE SCADUTI |
| R_PUGLIA/AOO_159/0000662 | 29/07/22 | 00424/2022 | A1 | ISTANZA NON IDONEA - TERMINI PER CONSTRODEDUZIONI SCADUTI |
| R_PUGLIA/AOO_159/0000671 | 29/07/22 | 00445/2022 | B1 | ISTANZA NON IDONEA - TERMINI PER CONSTRODEDUZIONI SCADUTI |

DETERMINAZIONE DEL DIRIGENTE SERVIZIO AMMINISTRAZIONE DEL PATRIMONIO 6 dicembre 2022, n. 837

**Vendita mediante asta pubblica dei diritti edificatori di porzione dell'immobile di proprietà della Regione Puglia denominato "diritto edificatorio di porzione del bene del demanio regionale- ramo acquedotto, censito al F. 42 p.lla 102, rientrante nel Piano di lottizzazione del Comune di Fasano (BR) ". Aggiudicazione e pubblicazione esiti conclusivi A.D. 588/2022.**

**La Dirigente del Servizio Amministrazione del Patrimonio**

**Visti:**

- gli artt. 4 e 16 del decreto legislativo 30 marzo 2001 n. 165;
- gli articoli 4 e 5 della L.R. n. 7/97 (*Separazione delle attività di gestione e di indirizzo politico*);
- il D.P.G.R. n. 22 del 22/01/2021 avente ad oggetto "Adozione Atto di Alta Organizzazione Modello Organizzativo "MAIA 2.0"";
- la deliberazione di G.R. n. 3261 del 28/07/1998; (*Definizione degli atti di gestione*)
- gli artt. 4 e 16 del D.lgs. n. 165/01; (*Funzioni e responsabilità dei Dirigenti*);
- la Legge 241/90 e s.m.i.;
- l'A.D. del Direttore dell'Area Organizzazione e Riforma dell'Amministrazione giusta D.D. n. 9 del 04/03/2022, con il quale è stato affidato alla dott.ssa Anna Antonia De Domizio l'incarico di direzione del Servizio Amministrazione del Patrimonio;
- l'articolo 32 della legge 18 giugno 2009 n.69, che prevede l'obbligo di sostituire la pubblicazione tradizionale all'Albo ufficiale con la pubblicazione di documenti digitali sui siti informatici;
- il Regolamento UE 679/2016 (GDPR) e l'art. 18 del D.lgs. n. 196/03, Codice in *materia di protezione dei dati personali*, in merito ai Principi applicabili ai trattamenti effettuati dai soggetti pubblici;
- l'A.D. n. 9 del 04/03/2022 del Direttore del Direttore del Dipartimento Personale ed Organizzazione, con il quale è stato affidato alla dott.ssa Anna Antonia De Domizio l'incarico di Dirigente del Servizio "Amministrazione del Patrimonio";

**-** l'A.D. n. 3 del 27/06/2022 con cui il Direttore del Dipartimento Personale e Organizzazione, integrando l'A.D. n. 2 del 20/05/2022, ha rimodulato i Servizi del Dipartimento Bilancio, Affari Generali e Infrastrutture confermando il Servizio "Amministrazione del Patrimonio" e ne ha affidato la direzione alla dott.ssa Anna Antonia De Domizio;

**Visto** l'A.D. della Sezione Demanio e Patrimonio n. 559 del 21/07/2022 con cui la Dirigente della Sezione Demanio e Patrimonio ha assicurato l'applicazione delle norme di cui all'art. 45 della l.r. n.10/2007 circa l'adozione degli atti definitivi di competenza da parte dei dirigenti di ufficio ed ha delegato gli stessi all'esercizio dei poteri di spesa sui capitoli di pertinenza;

**Visto** l'A.D. n. 761 del 27 Maggio 2021 di Conferimento incarico di titolarità di Posizione Organizzativa denominata *"Gestione demanio regionale*", incardinata nel Servizio "Amministrazione del Patrimonio", presso la sede di Bari della Sezione Demanio e Patrimonio, successivamente prorogata con A.D. n. 402 del 17 Maggio 2022.

**Visti:**

- la L. R. n. 27/1995, recante norme in materia di Disciplina del Demanio e del Patrimonio regionale;
- il Regolamento regionale 24 luglio 2017 n. 15, "per l'Alienazione di Beni Immobili Regionali";
- il D.Lgs n. 50/2016 "Codice dei contratti pubblici" e s.m.i.;
- le "Linee guida per la nomina dei componenti delle commissioni giudicatrici e dei seggi di gara nelle procedure bandite dalla Regione Puglia per l'aggiudicazione di contratti pubblici di appalto e di concessione", approvate con Deliberazione della Giunta Regionale n. 862 del 15/06/2022;
- la Legge 11 settembre 2020, n. 120 "Conversione in legge, con modificazioni, del decreto-legge 16 luglio 2020, n. 76", recante «Misure urgenti per la semplificazione e l'innovazione digitali» (Decreto Semplificazioni) e s.m.i. ;

**Visti altresì:**

- il D.Lgs. 23 giugno 2011, n. 118 come integrato dal D.Lgs. 10 agosto 2014, n. 126 "Disposizioni integrative e correttive del D.Lgs. 118/2011";
- la Legge Regionale n. 51 del 30/12/2021 "Disposizioni per la formazione del bilancio di previsione 2022 e bilancio pluriennale 2022-2024 della Regione Puglia - Legge di stabilità regionale 2022";
- la Legge Regionale n. 52 del 30/12/2021 "Bilancio di previsione della Regione Puglia per l'esercizio finanziario 2022 e bilancio pluriennale 2022-2024";
- la D.G.R. n. 2 del 20/01/2022 "Bilancio di previsione per l'esercizio finanziario 2022 e pluriennale 2022-2024. Articolo 39, comma 10, del decreto legislativo 23 giugno 2011, n. 118. Documento tecnico di accompagnamento e Bilancio Finanziario Gestionale. Approvazione".

Sulla base dell'istruttoria espletata dal Responsabile della Posizione Organizzativa denominata *"Gestione demanio regionale", riferisce quanto segue:*

**Premesso che:**
- con Deliberazione della Giunta Regionale 28 marzo 2022, n. 404 è stato di approvato il piano alienativo 2022 degli immobili regionali, come da elenco di cui all'allegato A alla predetta Deliberazione, che nella Tabella n. 3 ( Demanio Regionale- Ramo Acquedotto) comprende il bene de quo, di cui è dichiarato alienabile il solo diritto edificatorio sotteso alla porzione rientrante nel Piano attuativo della relativa Maglia di PRG;
- nel sopracitato atto di Giunta si evidenzia che, mentre l'area di sedime, strumentalmente legata alla presenza dell'acquedotto, ha natura demaniale (art. 822 c.c.) e resta confermata nella titolarità della Regione, è possibile procedere ad alienare i soli diritti edificatori, sottesi alla porzione rientrante nella maglia e/o strumentazione Urbanistica vigente;
- con la stessa DGR 404/2022 la giunta ha **autorizzato**, l'avvio della procedura alienativa riferita al solo diritto edificatorio del cespite, de quo, per il quale si rientra nella fattispecie, disciplinata ai sensi dell'articolo 2643 n. 2-bis codice civile, che prevede espressamente la trascrizione di atti relativi a "diritti edificatori comunque denominati";
- con A.D. n. 588 del 04/08/2022 del Servizio Amministrazione del Patrimonio si è provveduto ad approvare e pubblicare l'Avviso pubblico e relativa modulistica per la vendita mediante asta pubblica dei diritti edificatori di porzione dell'immobile di proprietà della Regione Puglia denominato "diritto edificatorio di porzione del bene del demanio regionale- ramo acquedotto, censito al F. 42 p.lla 102, rientrante nel Piano di lottizzazione del Comune di Fasano (BR);
- si è provveduto alla regolare pubblicazione del suddetto avviso, sulla piattaforma telematica Empulia, n. Prot. PI203995-2022 in data 05/08/2022, nonchè sul Bollettino Ufficiale della Regione Puglia (BURP n. 89 del 11/08/2022), sull'Home page della Regione Puglia nella sezione "BANDI E AVVISI", all'indirizzo www.empulia.it ed infine all'albo pretorio online del Comune di Fasano (BR);

**Dato atto che:**
- entro la scadenza prevista dall'Avviso, ovvero le ore 12.00 del 20/10/2022, è pervenuta un'unica offerta tramite il portale telematico www.EmPulia.it e precisamente l'istanza prot. PI255764-22 del 18/10/2022;
- il criterio di aggiudicazione dell'Avviso de quo è quello delle offerte segrete;
- con A.D. 689 del 25/10/2022, previa acquisizione in atti delle dichiarazioni di assenza del conflitto di interesse, si è provveduto a nominare, il Seggio di gara, composto da un numero dispari di membri, di cui un componente con funzioni di Presidente e numero due membri con ruolo di testimoni, di cui uno anche con funzioni di segretario verbalizzante, in conformità all'art. 4 delle "Linee guida approvate con Deliberazione della Giunta Regionale n. 862 del 15/06/2022, nonché in linea con le direttive attuative del PTPCT 20022-2024 di cui alla nota prot. AOO_108/22/09/2022/012589;
- con verbale del 09/11/2022, già pubblicato sul portale telematico www.EmPulia.it, il seggio ha concluso le operazioni di gara svolte in modalità telematica;

**Dato atto altresì che:**
- il seggio di gara ha proposto l'aggiudicazione dell'asta pubblica per la vendita del *"diritto edificatorio di porzione del bene del demanio regionale- ramo acquedotto, censito al F. 42 p.lla 102, rientrante nel Piano di*

*lottizzazione del Comune di Fasano (BR) ",* in favore del sig. Ambrogio Potenza, unico partecipante all'avviso, la cui offerta di acquisto con il prezzo di euro 12.600,00, in aumento rispetto al prezzo a base d'asta, è risultata valida;

- a cura e spese dell'aggiudicatario è necessario provvedere al preventivo frazionamento del bene, ai fini dell'asservimento del diritto edificatorio da acquistare;
- ai fini della conclusione del procedimento di aggiudicazione de quo, si è provveduto d'ufficio ad avviare le verifiche dei requisiti di legge, già dichiarate dal soggetto aggiudicatario in sede di presentazione dell'offerta, , in particolare:
  - ✓ con prot. AOO_108/21/11/20222/15224 è stato richiesto il certificato del **casellario giudiziale generale**, ai sensi dell'art. 28 d.P.R.n. 313/2002, il cui riscontro della Procura di Bari n. 51147/2022/R, pervenuto in data 01/12/2022, attesta che nulla risulta a carico dell'aggiudicatario;
  - ✓ con prot 108/14/11/2022/0014849 è stato richiesto il certificato del **casellario giudiziale da parte delle Amministrazioni pubbliche e dei gestori di pubblici servizi**, ai sensi dell'art. 39 del T.U. e art. 29 D.P.R. 313/2002, il cui riscontro, pervenuto con prot. 6321 del 14/11/2021 della Procura della Rep. presso il trib. Di Brindisi, attesta che nulla pende a carico dell'aggiudicatario;
  - ✓ con prot 108/14/11/2022/0014850 è stato richiesto il certificato dell'anagrafe tributaria, il cui riscontro, pervenuto con prot. AGEDP-BR_108544_2022_1878 dell'Agenzia delle Entrate Dir. Prov. Di Brindisi, attesta che non risultano violazioni definitivamente accertate a carico dell'aggiudicatario.
- Il sig. Ambrogio ha inoltrato specifica comunicazione, con mail acquisita in atti al prot. AOO_108/05/12/2022/0015929, in cui ha precisato che intende provvedere al versamento del prezzo di acquisto come segue: con anticipo del 10 % a seguito di formale notifica dell'aggiudicazione dell'asta e versamento del saldo prima della sottoscrizione dell'atto di acquisto, secondo le modalità indicate nell'atto di aggiudicazione stesso.

**Ravvisata,** pertanto, la necessità di concludere il procedimento di cui all'Avviso pubblicato con A.D. 588/2022 di vendita mediante asta pubblica del *"diritto edificatorio di porzione del bene del demanio regionale- ramo acquedotto, censito al F. 42 p.lla 102, rientrante nel Piano di lottizzazione del Comune di Fasano (BR)" con l'aggiudicazione definitiva dell'asta pubblica esperita.*

**********

*Garanzie alla riservatezza*

*La pubblicazione dell'atto all'Albo, salve le garanzie previste dalla legge 241/1990 in tema di accesso ai documenti amministrativi, avviene nel rispetto della tutela della riservatezza ai cittadini, secondo quanto disposto dal Regolamento UE n. 679/2016 in materia di protezione dei dati personali, nonché dal D.lgs. n.196/2003 e dal D.lgs.n.101/2018 e s.m.i., ed ai sensi del vigente Regolamento Regionale n.5/2006 per il trattamento dei dati sensibili e giudiziari, in quanto applicabile. Ai fini della pubblicità legale, l'atto destinato alla pubblicazione è redatto in modo da evitare la diffusione di dati personali identificativi non necessari ovvero il riferimento a dati sensibili; qualora tali dati fossero indispensabili per l'adozione dell'atto, essi sono trasferiti in documenti separati, esplicitamente richiamati.*

**Sezione Adempimenti Contabili**
**(ai sensi della L.R. 28/2001 e del D.lgs 118/2011, compreso ss.mm.ii.)**

*Il presente provvedimento non comporta alcun mutamento qualitativo e quantitativo di entrata o di spesa a carico del bilancio regionale né a carico degli enti per cui i debitori e i creditori potrebbero rivalersi sulla Regione e che è escluso ogni ulteriore onere aggiuntivo rispetto a quelli autorizzati a valere sullo stanziamento previsto del bilancio regionale.*

**Ritenuto** pertanto di dover provvedere in merito con l'adozione della presente determinazione del dirigente,

trattandosi di materia non ricadente in alcuna fattispecie delle competenze attribuite agli organi di direzione politica, ex art. 4 della l.r. 7/97, bensì in quella di cui all'art. 5 co. 1 lett. a) della richiamata l.r. 7/97, attribuita alla funzione dirigenziale.

**D E T E R M I N A**

per le motivazioni esposte in premessa e che qui si intendono integralmente riportate, di:

1. **dare atto che** a seguito della Pubblicazione dell'Avviso con A.D. n. 588 del 04/08/2022 entro la scadenza prevista, ovvero le ore 12 del 20/10/2022, è pervenuta, tramite il portale telematico www.EmPulia.it, un'unica offerta prot. PI255764-22 del 18/10/2022;
2. **dare atto che** il seggio di gara nominato con A.D. 689 del 25/10/2022, ai sensi dell'art. 19 dell'Avviso ha concluso le operazioni di gara in data 09/11/2022, in modalità telematica, con verbale del 09/11/2022, già pubblicato sul portale telematico www.EmPulia.it;
3. **ritenere che** dalle verifiche esperite d'ufficio, circa il possesso dei requisiti di legge, dichiarati in sede di partecipazione all'asta pubblica, nulla è emerso a carico dello stesso offerente e pertanto si può concludere il procedimento de quo, avviato con la D.D. n. 588/2022;
4. **aggiudicare definitivamente** l'asta pubblica per la vendita del *"diritto edificatorio di porzione del bene del demanio regionale- ramo acquedotto, censito al F. 42 p.lla 102, rientrante nel Piano di lottizzazione del Comune di Fasano (BR) ",* in favore del sig. Ambrogio Potenza, unico partecipante all'avviso, al prezzo offerto di euro 12.600,00, in aumento rispetto al prezzo posto a base d'asta;
5. **ritenere che** il trasferimento del diritto edificatorio de quo avvenga alle condizioni già espresse nel provvedimento di Giunta Regionale e sopra richiamato;
6. **stabilire che** mentre l'area di sedime, strumentalmente legata alla presenza dell'acquedotto, ha natura demaniale (art. 822 c.c.) e resta confermata nella titolarità della Regione, è possibile procedere ad alienare i soli diritti edificatori, sottesi alla porzione rientrante nella maglia e/o strumentazione Urbanistica vigente;
7. **stabilire altresì che** tutti gli oneri scaturenti dal trasferimento del cespite, comprese le spese rivenienti dalla stipula dell'atto notarile, sono a carico della parte acquirente con esonero di qualsiasi incombenza per la Regione Puglia;
8. **stabilire che** a cura e spese dell'aggiudicatario occorrerà provvedere al frazionamento del bene su cui dovrà gravare il vincolo di asservimento del diritto edificatorio de quo, ricorrendo la fattispecie, disciplinata ai sensi dell'articolo 2643 n. 2-bis codice civile, che prevede espressamente la trascrizione di atti relativi a "diritti edificatori comunque denominati";
9. **stabilire che** il pagamento complessivo del diritto edificatorio oggetto dell'acquisto, oltre alle spese di rogito, imposte, tasse, IVA se ed in quanto dovuta, saranno a carico dell'acquirente, che dovrà procedere al versamento della somma di euro 1.260,00, pari al 10% del prezzo aggiudicato, entro trenta giorni dalla notifica del presente atto, dalla piattaforma elettronica Mypay Regione Puglia, disponibile al link: https://pagopa.rupar.puglia.it/pa/home.html (scegliendo l'opzione Pagamento Dovuto: BENI DEMANIO E PATRIMONIO - Alienazione immobili e cessione terreni), inoltre con le stesse modalità dovrà provvedere al versamento del saldo pari alla residua somma di euro 11.340,00, prima della data di sottoscrizione dell'atto notarile di acquisto del diritto edificatorio de quo, che dovrà concludersi entro i successivi 45 giorni, e comunque in data da concordarsi, previo invio di una bozza dell' atto e della documentazione a tal fine utile;
10. **stabilire altresì che** ove per qualsiasi causa imputabile all'offerente non si addivenga alla stipula del contratto di compravendita nel termine stabilito dall'Amministrazione regionale, l'offerta sarà ritenuta decaduta e l'acconto costituendo deposito cauzionale verrà incamerato dalla Regione a titolo di indennizzo, senza che l'offerente possa sollevare eccezione e/o contestazione alcuna.
11. **dare atto che** la sottoscritta dirigente, incaricata dalla Giunta Regionale con deliberazione n. 404/2022 a sottoscrivere l'atto di compravendita, potrà inserire nel rogito, fatta salva la sostanza del negozio stesso,

la rettifica di eventuali errori materiali compresi l'identificazione catastale (a seguito di frazionamento) del bene de quo e la denominazione del soggetto aggiudicatario;

12. **pubblicare** il presente atto determinativo sul Bollettino Ufficiale della Regione Puglia e sul sito istituzionale informatico regionale ai sensi e per gli effetti dell'art. 7 della L.r. 15/2008.
13. **notificare** la presente determinazione, al soggetto che ha presentato offerta tramite il portale telematico www.EmPulia.it , nonché tramite la pec indicata in sede di partecipazione;
14. **dare atto** che si assicureranno tutti gli adempimenti e le modalità connessi agli obblighi di pubblicità e informazione.

**Il presente atto, composto da n. 6 facciate:**

a) è unicamente formato con mezzi informatici e firmato digitalmente;
b) sarà pubblicato per 10 giorni lavorativi consecutivi a decorrere dalla data della sua adozione, ai sensi dell'Art. 20 comma 3 del DPGR n.22/2021, nelle pagine del sito www.regione.puglia.it – sezione "Pubblicità legale" – sottosezione "Albo pretorio online";
c) l'atto sarà pubblicato nelle pagine del Sito www.regione.puglia.it – sezione - "Amministrazione Trasparente" - sottosezione "Provvedimenti dirigenti Amministrativi", nonché sul BURP;
d) sarà conservato nell'archivio documentale dell'Ente (Diogene);
e) è depositato presso la sede del Servizio Amministrazione del Patrimonio – Via Gentile n. 52 Bari;
f) sarà trasmesso all'aggiudicatario sig. Ambrogio Potenza pec: (*omissis*) e alla Struttura proponente (m.bellobuono@regione.puglia.it)**.**

**La Dirigente del Servizio**
(*dott.ssa Anna Antonia De Domizio*)

*La sottoscritta attesta che il procedimento istruttorio è stato espletato nel rispetto della vigente normativa nazionale e comunitaria e che il presente schema di provvedimento, predisposto ai fini dell'adozione dell'atto finale, è conforme alle risultanze istruttorie. Si attesta, inoltre, che il presente documento è stato sottoposto a verifica per la tutela dei dati personali secondo la normativa vigente e che è stato predisposto documento "per estratto" che deve essere utilizzato per la pubblicità legale.*

**Il Funzionario P.O. Gestione Demanio Regionale**
*(arch. Maddalena Bellobuono)*

DETERMINAZIONE DEL DIRIGENTE SERVIZIO VIA E VINCA 22 novembre 2022, n. 403

**[ID VIA 758] - Procedura ex art. 6, comma 9 del D.lgs. n. 152/2006 e ss. mm. ii. - Modifiche progettuali all'"Impianto di trattamento di R.S.U. ubicato in Località La Chianca - Manduria (TA)"**
**Proponente: Manduriambiente S.p.A.**

**IL DIRIGENTE *ad interim* del SERVIZIO V.I.A. e V.Inc.A.**

**VISTA** la L.R. 4 febbraio 1997 n.7"*Norme in materia di organizzazione della Amministrazione Regionale*" ed in particolare gli artt. 4 e 5.

**VISTA** la D.G.R. 28 luglio 1998 n. 3261, avente ad oggetto "*Separazione delle attività di direzione politica da quelle di gestione amministrativa. Direttiva alle strutture regionali*".

**VISTI** gli artt. 14 e 16 del D. Lgs.30 marzo 2001, n. 165"*Norme generali sull'ordinamento del lavoro alle dipendenze delle amministrazioni pubbliche*".

**VISTO** il D. Lgs. n. 33 del 14/03/2013 recante "*Riordino della disciplina riguardante gli obblighi di pubblicità, trasparenza e diffusione delle informazioni da parte delle Pubbliche Amministrazioni*";

**VISTO** l'art.32 della L. 18 giugno 2009 n.69 "*Disposizioni per lo sviluppo economico, la semplificazione, la competitività nonché in materia di processo civile*".

**VISTO** l'art.18 del D.lgs. 30 giugno 2003, n. 196 "*Codice in materia di protezione dei dati personali*" ed il Reg. 2016/679/UE.

**VISTO** il D.P.G.R. 17/05/2016 n. 316 avente per oggetto "Attuazione modello MAIA di cui al Decreto del Presidente della Giunta Regionale 31 luglio 2015 n. 443. Definizione delle Sezioni di Dipartimento e delle relative funzioni".

**VISTA** la D.G.R. n. 1176 del 29/07/2016 di conferimento dell'incarico di Dirigente della Sezione Autorizzazioni Ambientali alla dott.ssa Antonietta Riccio e successive proroghe.

**VISTA** la D.G.R. n. 211 del 25/02/2020 di conferimento dell'incarico di Dirigente della Sezione Autorizzazioni Ambientali alla dott.ssa Antonietta Riccio.

**VISTA** la Determina dirigenziale n. 176 del 28/05/2020 della Sezione Autorizzazioni Ambientali recante "Atto di organizzazione interna della Sezione Autorizzazioni Ambientali e Servizi Afferenti".

**VISTO** il Decreto del Presidente della Giunta Regionale del 22 gennaio 2021 n. 22 avente oggetto *Adozione Atto di Alta Organizzazione. Modello Organizzativo "MAIA 2.0";*

**VISTA** la D.G.R. n. 678 del 26/04/2021 avente oggetto: "Atto di Alta Organizzazione. Modello Organizzativo "MAIA 2.0". Conferimento incarichi di Direttore di Dipartimento Ambiente, Paesaggio e Qualità Urbana".

**VISTA** la Deliberazione della Giunta regionale 30 giugno 2021, n. 1084, avente ad oggetto "Decreto del Presidente della Giunta regionale 22 gennaio 2021, n. 22 "Modello Organizzativo Maia 2.0". Ulteriore proroga degli incarichi di direzione in essere delle Sezioni di Dipartimento della Giunta regionale.

**VISTA** la Determinazione Dirigenziale del 01.07.2021, n. 4 "Atto di indirizzo al Direttore del Dipartimento Personale e Organizzazione per la ulteriore proroga degli incarichi di direzione in essere dei Servizi delle strutture della Giunta regionale: Ulteriore proroga degli incarichi di dirigenti di Servizio."

**VISTA** la Deliberazione della Giunta regionale 01 settembre 2021, n. 1424, avente ad oggetto "Decreto del Presidente della Giunta regionale 22 gennaio 2021, n. 22 "Modello Organizzativo Maia 2.0". Ulteriore proroga degli incarichi di direzione in essere delle Sezioni di Dipartimento della Giunta regionale. Atto di indirizzo al Direttore del Dipartimento Personale e Organizzazione per la ulteriore proroga degli incarichi di direzione in essere dei Servizi delle strutture della Giunta regionale", con la quale la Giunta regionale ha prorogato gli

incarichi di direzione in essere delle Sezioni di Dipartimento della Giunta regionale in scadenza al 31 agosto 2021, ancorché conferiti ad interim, alla data del 30 settembre 2021 o, qualora antecedente, alla data di affidamento degli stessi, e ha dato indirizzo al Direttore del Dipartimento Personale ed Organizzazione di procedere alla proroga degli incarichi di direzione in essere dei Servizi della Giunta regionale, in scadenza al 31 agosto 2021, compresi quelli conferiti ad interim, fino alla data di conferimento degli stessi e comunque non oltre il 31 ottobre 2021.

**VISTA** la Deliberazione della Giunta regionale 30 settembre 2021, n. 1576, avente ad oggetto "Conferimento incarichi di direzione delle Sezioni di Dipartimento ai sensi dell'articolo 22, comma 2, del decreto del Presidente della Giunta regionale 22 gennaio 2021 n. 22." con la quale sono stati conferiti gli incarichi di direzione delle Sezioni.

**VISTA** la Deliberazione della Giunta regionale 28 ottobre 2021, n. 1734, avente ad oggetto "Decreto del Presidente della Giunta regionale 22 gennaio 2021, n. 22 "Modello Organizzativo Maia 2.0. Atto di indirizzo al Direttore del Dipartimento Personale ed Organizzazione per la ulteriore proroga degli incarichi di direzione in essere dei Servizi delle strutture della Giunta regionale.

**VISTA** la Determinazione Dirigenziale del 03.11.2021, n. 17 a seguito Deliberazione della Giunta regionale 28 ottobre 2021, n. 1734, avente ad oggetto "Decreto del Presidente della Giunta regionale 22 gennaio 2021, n. 22 "Modello Organizzativo Maia 2.0. Atto di indirizzo al Direttore del Dipartimento Personale ed Organizzazione per la ulteriore proroga degli incarichi di direzione in essere dei Servizi delle strutture della Giunta regionale.

**VISTA** la Determinazione del 1° novembre 2021 n. 17, il Direttore del Dipartimento Personale e Organizzazione ha prorogato, in attuazione della deliberazione della Giunta regionale del 28 ottobre 2021, n. 1734, gli incarichi di direzione in essere dei Servizi di Sezione della Giunta regionale, in scadenza al 31 ottobre 2021, compresi quelli conferiti ad interim, come individuati ai punti 1, 2, e 4 della determinazione del Direttore del Dipartimento Risorse Finanziarie e Strumentali, Personale ed Organizzazione 31 marzo 2020, n. 7, fino alla data di conferimento degli stessi e comunque non oltre il 31 gennaio 2022.

**VISTA** la Deliberazione della Giunta regionale 31 gennaio 2022, n. 56, avente ad oggetto Decreto del Presidente della Giunta regionale 22 gennaio 2021, n. 22 "Modello Organizzativo Maia 2.0". Atto di indirizzo al Direttore del Dipartimento Personale ed Organizzazione per la ulteriore proroga al 28 febbraio 2022 degli incarichi di direzione in essere dei Servizi delle strutture della Giunta regionale.

**VISTA** la Determinazione del 4 marzo 2022 n. 9, del Direttore del Dipartimento Personale e Organizzazione avente ad oggetto "Conferimento incarichi di direzione dei Servizio delle Sezioni di Dipartimento ai sensi dell'art. 22, comma 3 del decreto del Presidente della Giunta regionale 22 gennaio 2021, n. 22".

**VISTI**:

- la L. 7 agosto 1990 n.241 "*Nuove norme in materia di procedimento amministrativo e di diritto di accesso ai documenti amministrativi*" e s.m.i.;
- il D.Lgs. 3 aprile 2006 n.152 "*Norme in materia ambientale*" e s.m.i.;
- la L.R. 12 aprile 2001 n.11 "*Norme sulla valutazione dell'impatto ambientale*" e s.m.i.;
- la L.R. 14 giugno 2007 n.17 "*Disposizioni in campo ambientale, anche in relazione al decentramento delle funzioni amministrative in materia ambientale*" e s.m.i.;
- la L.R. 20 agosto 2012 n.24 *"Rafforzamento delle pubbliche funzioni nell'organizzazione e nel governo dei Servizi pubblici locali"*;
- la L.R. 07 aprile 2015, n. 14 "*Disposizioni urgenti in materia di sviluppo economico, lavoro, formazione professionale, politiche sociali, sanità, ambiente e disposizioni diverse";*

**RICHIAMATI:**

- **del D.lgs. 152/2006 e s.m.i.:** l'art.6 comma 9
- **della L.241/1990 e s.m.i**.: l'art. 2.

**EVIDENZIATO CHE:**

- il Servizio VIA e VIncA della Sezione Autorizzazioni Ambientali della Regione Puglia, ai sensi delle disposizioni dirigenziali di cui alla DD n. 176/2020 e ss. mm. ii., è Autorità Competente per la procedura di cui all'art. 6 comma 9 del D.lgs. n. 152/2006 e ss. mm. ii.

**PREMESSO CHE:**

- Con pec del 05.07.2022, acquisita al prot. n. AOO_089_9351 del 28.07.2022, il gestore Manduriambiente s.p.a. presentava la Lista di controllo di cui al Decreto Direttoriale n. 239 del 04.08.2017, richiesta dal Servizio AIA e RIR regionale con nota prot. n. 8163 del 27.06.2022, ai fini della valutazione preliminare ambientale di cui all'art. 6 comma 9 del D.lgs. n. 152/2006 e ss. mm. ii, inerenti le modifiche progettuali dell'impianto in oggetto di cui alla comunicazione ex art. 29 nonies del medesimo Decreto invita al Servizio AIA e RIR regionale.

**CONSIDERATO CHE:**

- l'art. 6 comma 9 del D.lgs. N. 152/2006 e ss. mm. ii. dispone che […] *Per le modifiche, le estensioni o gli adeguamenti tecnici finalizzati a migliorare il rendimento e le prestazioni ambientali dei progetti elencati negli allegati II, II-bis, III e IV alla parte seconda del presente decreto, fatta eccezione per le modifiche o estensioni di cui al comma 7, lettera d), il proponente, in ragione della presunta assenza di potenziali impatti ambientali significativi e negativi, ha la facoltà di richiedere all'autorità competente, trasmettendo adeguati elementi informativi tramite apposite liste di controllo, una valutazione preliminare al fine di individuare l'eventuale procedura da avviare.* omissis, […]

**RILEVATO CHE:**

- dalla lettura della "Lista di Controllo" i cui contenuti sono qui integralmente richiamati, è emerso che […] *le modifiche previste dal gestore nell'ambito del riesame AIA in risposta alla richiesta di perfezionamento dell'istanza da parte della Regione Puglia sono:*
    1. *Adeguamento dello schema di processo dell'impianto di trattamento meccanico biologico allo schema riportato nel documento A.2.1 "SCENARIO DI PIANO" del nuovo PRGRU;*
    2. *Stralcio dei codici EER 200203 e 200306 in ingresso all'impianto RSU indifferenziati in quanto non di interesse per la società;*
    3. *Autorizzazione al regime di messa in riserva (R13) per FSC (480 t) e per i metalli ferrosi (800 t) e non ferrosi (150 t) in uscita dalla linea RSU indifferenziati e RD organico, o derivanti dalla selezione manuale dei rifiuti ingombranti*
    4. *Autorizzazione al regime di deposito preliminare (D15) per RBD (1.400 t).*
    5. *Adeguamento dei valori limite di emissione dei COV in uscita dai biofiltri a quelli indicati dalle BAT Conclusion (30 mg/Nm3)*
    6. *conferimento in discarica della frazione secca, in caso di impossibilità dell'impianto terzo per la produzione di CSS a riceverne.*
- con riferimento al punto 1, il gestore dichiara di voler:
    - […] *Diminuire la durata del processo di biostabilizzazione da 14 gg solari corrispondenti a 12 gg di effettivo conferimento a 10 gg solari corrispondenti a 9 gg di effettivo conferimento, in modo da ridurre la percentuale delle perdite di processo a circa 22,5%; sarà comunque*

*verificato che l'Indice Respirometrico Dinamico (IRD) risulti inferiore a 1000 mgO2KgVS-1h-1;*

- *Restringere la maglia del vaglio rotante del reparto di selezione primaria da 80mm a 55mm al fine di ridurre la percentuale di sottovaglio in uscita a circa 20%.*

- con riferimento al punto 3, il gestore dichiara che:

  - *La frazione di sovvallo (FSC) in uscita dal vaglio sarà avviata, mediante un nastro trasportatore, ad un'area di messa in riserva (operazione R13) appositamente predisposta all'interno del capannone esistente precedentemente destinato ad accogliere la linea di trattamento del RD secco, prima di essere inviata ad altro impianto (discarica di rifiuti speciali o impianto di produzione CSS); in alternativa, in caso di impossibilità di impianti per la produzione di CSS a riceverne, il sovvallo (FSC) sarà stoccato in regime di deposito preliminare (D15) prima dello smaltimento presso proprio impianto come rifiuto con codice CER 19 12 12. Tale capannone, in accordo con le previsioni progettuali previste per la precedente destinazione d'uso, verrà dotato di un apposito impianto di aspirazione dell'aria (collegato con la rete di aspirazione e trattamento principale, già in esercizio) e da una rete di raccolta e collettamento degli eventuali spanti/colaticci, connessa con la rete principale di raccolta. Fissata l'altezza del cumulo pari a 4,5 m (altezza media pari a 4,0 m uniformemente distribuita), la platea dedicata allo stoccaggio della frazione di sovvallo (FSC), impermeabilizzata, tamponata e dotata di apposite pendenze per la canalizzazione degli eventuali spanti/colaticci, ha una superficie utile pari a 592 mq, tale da garantire la seguente capacità di stoccaggio totale (considerando il peso specifico del rifiuto biostabilizzato ammassato in cumulo ρ pari a 0,2 t/mc) 592mq*4,0m*0,2 t/mc = 475 t (2.368 mc). L'area verrà dotata, inoltre, di un portone ad impacchettamento rapido tenuto sempre chiuso per provvedere alla minimizzazione delle emissioni odorigene e da una rampa di dimensioni pari a 6,00*4,00 (pendenza = 15%) per le attività di carico dei mezzi. Poiché la riduzione del flusso di RBD associata alla modifica dello schema impiantistico sopra illustrato, comporta conseguentemente un aumento della FSC, il gestore ha verificato l'idoneità dell'area di stoccaggio della FSC prevista all'interno del capannone esistente precedentemente destinato ad accogliere la linea di trattamento del RD secco. La capacità di stoccaggio di circa 475 t, considerando la produzione di FSC giornaliera prevista dal progetto approvato, permette uno stoccaggio di circa 4 giorni. Tuttavia, con l'aumento della produzione di FSC prevista per l'adeguamento dello schema impiantistico a quanto previsto dal nuovo PRGRU, si ottiene comunque una capacità di stoccaggio di 3 giorni, compatibile con i tempi di conferimento della FSC agli impianti di produzione di CSS.*

    *Per quanto riguarda i metalli ferrosi e non ferrosi, l'impianto è gi*à autorizzato con D.D. n. 59 del *18/10/13 alla messa in riserva rispettivamente per 25 ton e 10 ton. Nell'ambito del riesame AIA il gestore chiede di incrementare la messa in riserva (R13) rispettivamente a 800t e 150t.*

- con riferimento al punto 4, il gestore dichiara che:

  - *Il sottovaglio RBD (codice CER 19 05 01) sarà avviato con nastri trasportatori ad un'area di stoccaggio in regime di deposito preliminare (D15) appositamente predisposta all'interno del capannone esistente (già collegato al sistema di trattamento aria), precedentemente destinato ad area di movimentazione dei cassoni di stoccaggio dello stesso RBD (si rimanda alla planimetria di progetto T.2). La frazione organica (RBD) sarà distribuita sulle aree di stoccaggio per mezzo di un nastro trasportatore, prima del successivo invio a discarica. Fissata l'altezza del cumulo pari a 4,5 m (altezza media pari a 4,0 m uniformemente distribuita), la platea dedicata allo stoccaggio del RBD, impermeabilizzata, tamponata e dotata di apposite pendenze per la canalizzazione degli eventuali spanti/colaticci, ha una superficie utile pari a 673 mq, tale da garantire la seguente capacità di stoccaggio totale (considerando il peso specifico del rifiuto biostabilizzato ammassato in cumulo ρ pari a 0,5 t/mc): 673mq*4,0m*0,5*

*t/mc = 1.346 t (2.692 mc). L'area è dotata, inoltre, di portoni ad impacchettamento rapido tenuti sempre chiusi per provvedere alla minimizzazione delle emissioni odorigene.*

- con riferimento al punto 5, il gestore dichiara che.
    - è stato effettuato il riesame dell'analisi delle BAT di settore relative alle Waste *Treatments Industries con le BAT Conclusions (BATC) approvate con la Decisione di Esecuzione UE 2018/1147 del 10/08/2018 e le BAT trasversali individuate dal BRef sull'Energy Efficiency, ove applicabili. L'analisi ed il confronto delle BAT applicabili all'impianto con le tecniche e tecnologie utilizzate ha consentito di rilevare una sostanziale conformità dell'impianto ai documenti di riferimento per le BAT. Tuttavia, si propongono alcune opportunità di miglioramento e/o adeguamento, riferibili in particolare ad un adeguamento dei valori limite di emissione in atmosfera per l'impianto in oggetto a quelli indicati nelle BATC. Si evidenzia infatti che, da un punto di vista sostanziale, le BAT relative alle migliori tecniche per la prevenzione e la riduzione delle emissioni in atmosfera per gli impianti di trattamento rifiuti risultano applicate; tuttavia, gli attuali valori limite di emissione definiti nel Piano di Monitoraggio e Controllo risultano più elevati (nel caso dei COV) rispetto a quanto indicato nelle BATC, sebbene, come riportato anche nei Rapporti analitici di prova allegati al Report annuale di monitoraggio AIA del 2021 (l'ultimo disponibile), l'impianto sia già in condizioni di rispettare i BAT-AEL definiti nelle BATC. Pertanto, si propone di adeguare i valori limite di emissione dei COV in uscita dai biofiltri a quelli indicati dalle BAT Conclusion come di seguito riportato: COV: 30 mg/Nm3 (cfr. BAT 31 e 34).*

- con riferimento al punto 6, il gestore dichiara che:
    - *A seguito delle numerose situazioni di criticità verificatesi negli ultimi mesi di gestione della linea impiantistica RSU indifferenziati della Manduriambiente SpA, dovute alla impossibilità di conferire, in toto o in parte, a impianti terzi la frazione secca, il gestore intende ottenere l'autorizzazione di una variante all'AIA limitatamente alla possibilità di conferire nella discarica di servizio e soccorso di proprietà la FSC (EER 19 12 12), previa omologa, esclusivamente al verificarsi di tali situazioni emergenziali. Difatti il verificarsi di tali circostanze, legate alla difficoltà a conferire a impianti terzi la FSC, si ripercuote inevitabilmente sulla gestione della linea impiantistica della Manduriambiente SpA che, dovendo rispettare i limiti autorizzativi di deposito temporaneo della frazione secca, si trova nella condizione di limitare gli ingressi di RSU indifferenziati, con conseguenti ripercussioni sui Comuni nella gestione del servizio. La discarica, infatti, si definisce di soccorso, oltre che di servizio, perché individuabile come soluzione di gestione dei rifiuti al verificarsi di situazioni di emergenza. La modifica proposta comporta conseguentemente l'introduzione nell'elenco dei codici EER in ingresso alla discarica di servizio e soccorso la frazione secca combustibile (FSC) avente codice EER 19 12 12. Si evidenzia che le situazioni emergenziali a seguito delle quali attivare il conferimento diretto in discarica della FSC potranno essere segnalate da Manduriambiente SpA ma dovranno essere espressamente autorizzate da AC o da altro soggetto dalla stessa indicato. Si ricorda inoltre che con Determinazione del Dirigente sezione autorizzazioni ambientali n. 157 del 10/09/2018 era già stata concessa al gestore la possibilità di abbancare nella discarica di servizio e soccorso la frazione secca riveniente dall'attività di selezione, per un volume stimato in circa mc. 65.000, per i tempi strettamente necessari alla realizzazione dell'intervento di revamping dell'impianto di trattamento RSU.*

(cfr., elaborato "Lista di controllo" per la valutazione preliminare ex art. 6 comma 9 del D.lgs. n. 152/2006", luglio 2022).

**Per tutto quanto su rilevato,**

**ESAMINATA** la Lista di controllo ex art. 6 comma 9 del D.lgs. n. 15272006 e ss. mm. ii. trasmessa dal Gestore

al Servizio AIA e RIR con pec del 05.07.2022, acquisita al prot. n. AOO_089_9346 del 28.07.2022, allegata al presente provvedimento per farne parte integrante e sostanziale;

**RITENUTO** che, non gli tutti gli interventi a farsi, così come descritti e rappresentati dalla gestore Manduriamabiente S.r.l. nella "Lista di Controllo" *ex* art. 6, comma 9 del D.lgs. n. 152/2006 e ss. mm. ii., si configurano come adeguamenti tecnici finalizzati e necessari a migliorare il rendimento nonché le prestazioni ambientali dell'impianto, non potendo escludere a priori potenziali ricadute negative e significative sulle matrici ambientali.

**RILEVATO**, altresì, ai sensi della lettera t) dell'Allegato IV alla Parte Seconda del D.lgs. n. 152/2006 e ss. mm. ii. "*le modifiche o estensioni di progetti di cui all'allegato III o all'allegato IV già autorizzati, realizzati o in fase di realizzazione, che possono avere notevoli ripercussioni negative sull'ambiente (modifica o estensione non inclusa nell'allegato III)*", siano assoggettate alla procedura di verifica di assoggettabilità a VIA.

**Verifica ai sensi del Regolamento 2016/679/UE e del D.lgs. 196/2003 e s.m.i. come modificato dal D.lgs. n. 101/2018**

**Garanzia della riservatezza**

La pubblicazione dell'atto all'albo, salve le garanzie previste dalla L. 241/90 e s.m.i. in tema di accesso ai documenti amministrativi, avviene nel rispetto della tutela della riservatezza dei cittadini, secondo quanto disposto dal D.lgs. 196/2003, come modificato dal D.lgs. n. 101/2018, in materia di protezione dei dati personali, nonché dal vigente Regolamento Regionale n. 5/2006 per il trattamento dei dati sensibili e giudiziari.

Ai fini della pubblicazione legale, l'atto destinato alla pubblicazione è redatto in modo da evitare la diffusione di dati personali identificativi non necessari, ovvero il riferimento a dati sensibili. Qualora tali dati fossero indispensabili per l'adozione dell'atto, essi sono trasferiti in documenti separati esplicitamente richiamati.

Non ricorrono gli obblighi di cui agli artt. 26 e 27 del D.Lgs 14 marzo 2013 n. 33

**Copertura finanziaria ai sensi del d.lgs. n. 118/2011 e ss.mm. ii.**

La presente deliberazione non comporta implicazioni, dirette e/o indirette, di natura economico-finanziaria e/o patrimoniale e dalla stessa non deriva alcun onere a carico del bilancio regionale.

Tutto ciò premesso, ai sensi dell'art. 6 comma 9 D.lgs. 3 aprile 2006 n. 152 "*Norme in materia ambientale*" e dell'art. 2 comma 1 della L. n. 241/1990 e s.m.i., sulla scorta dell'istruttoria tecnica condotta, dal Servizio VIA e VIncA della Regione Puglia,

**DETERMINA**

- **di dichiarare** tutto quanto espresso in narrativa, che qui si intende integralmente riportato, parte integrante del presente provvedimento;
- **di ritenere** le modifiche progettuali proposte dal gestore Manduriambiente S.p.a. ex all'impianto di trattamento di R.S.U. ubicato in Località La Chianca – Manduria (TA), così come descritte nella documentazione acquisita agli atti del procedimento *ex* art. 6, comma 9 del D.lgs. n. 152/2006 e ss. mm. ii. - "Lista di controllo" (quest'ultima allegata alla presente Determinazione per farne parte integrante), sostanziali ai fini VIA, non potendo escludere a priori potenziali impatti negativi e significativi sulle matrici ambientali, atteso che non tutte le modifiche progettuali proposte si configurano come adeguamenti tecnici finalizzati a migliorare il rendimento nonché le prestazioni ambientali dell'impianto;
- **di individuare** quale procedura di valutazione ambientale delle modifiche progettuali proposte dal gestore Manduriambienta S.p.a. all'impianto di trattamento di R.S.U. ubicato in Località La Chianca – Manduria (Tala verifica di assoggettabilità a VIA ex art. 19 del D.lgs. n. 15272006 e ss. mm. ii.
- che il seguente allegato costituisce parte integrante della presente Determinazione:

- Allegato 1: Elaborato "Lista di controllo per la valutazione preliminare ex art. 6 comma 9 del D.lgs. n. 152/2006, giugno 2022;

- **di precisare** che il presente provvedimento:
  - è condizionato alla legittimità dei provvedimenti e degli atti amministrativi connessi e presupposti, di competenza di altri Enti pubblici a ciò preposti;
  - fa salve, e quindi non comprende, le ulteriori autorizzazioni, intese, concessioni, licenze, pareri, nulla osta e assensi in tema ambientale nonché in tema di patrimonio culturale e paesaggistico;
  - fa salve, e quindi non comprende, le ulteriori autorizzazioni, intese, concessioni, licenze, pareri, nulla osta e assensi necessari per la realizzazione degli interventi a farsi;
  - fa salve, e quindi non comprende, le ulteriori prescrizioni, integrazioni o modificazioni relative ai successivi livelli di progettazione eventualmente introdotte dagli Enti competenti al rilascio di pareri e/o autorizzazioni per norma previsti, anche successivamente all'adozione del presente provvedimento, purché con lo stesso dichiarate compatibili dall'ente deputato al rilascio del titolo abilitativo finale;
  - fa salve, e quindi non comprende, le ulteriori prescrizioni relative alla fase di esercizio introdotte dagli Enti competenti al rilascio di atti autorizzativi, comunque denominati, per norma previsti, anche successivamente all'adozione del presente provvedimento, purché con lo stesso dichiarate compatibili dall'ente deputato al rilascio del titolo autorizzativo;
- **di dichiarare** il presente provvedimento immediatamente esecutivo;
- **di notificare** il presente provvedimento a cura della Sezione Autorizzazioni Ambientali – Servizio VIA e VIncA a:
  - Servizio AIA e RIR della Regione Puglia.

Il presente provvedimento,

a) è pubblicato all'Albo online del sito della Regione Puglia ai sensi del comma 3 art. 20 DPGR n. 22/2021;

b) è depositato nel sistema regionale di archiviazione Diogene, secondo le modalità di cui al punto 9 delle Linee guida per la gestione degli atti Dirigenziali come documenti originali informatici con il sistema CIFRA1;

c) è trasmesso al Segretariato della Giunta Regionale, ai sensi dell'art. 6 comma 5 della L.R. n.7/97 e del Decreto del Presidente della G.R. n. 443/2015.

d) è pubblicato sul sito ufficiale della Regione Puglia, www.regione.puglia.it, Sezione Trasparenza, Provvedimenti Dirigenti;

e) è pubblicato sul BURP;

Il presente provvedimento, redatto in forma integrale nel rispetto della tutela alla riservatezza dei cittadini, secondo quanto disposto dal D.lgs. 196/03 in materia di protezione dei dati personali e ss. mm. ii., emesso in forma di documento informatico ex D.lgs. 82/2005 e ss. mm. ii., firmato digitalmente ai sensi del testo unico D.P.R. 28 dicembre 2000, n. 445, del D.lgs. 7 marzo 2005, n. 82 e norme collegate, è composto da n. 12 pagine, compresa la presente, e dall'Allegato 1 composto da 58 pagine, per un totale di 70 pagine.

Ai sensi dell'art. 3 comma 4 della L. n. 241/90 e ss. mm. ii., avverso il presente provvedimento potrà essere presentato ricorso giurisdizionale al Tribunale Amministrativo Regionale entro 60 giorni (sessanta) dalla data di notifica dello stesso, ovvero ricorso straordinario al Presidente della Repubblica entro 120 (centoventi) giorni.

**Il Dirigente *ad interim* del Servizio V.I.A. e V.Inc.A.**
Arch. Vincenzo Lasorella

Il sottoscritto attesta che il presente schema di provvedimento, predisposto ai fini dell'adozione da parte del dirigente *ad interim* del Servizio V.I.A. e V.Inc.A. della Sezione Autorizzazioni Ambientali, è conforme alle risultanze istruttorie, alle disposizioni di cui alla Determinazione Dirigenziale n. 176 del 28.05.2020 e alla normativa vigente.

**Il Responsabile del Procedimento**
Dott. Gaetano Sassanelli

# Lista di controllo per la valutazione preliminare

# (art. 6, comma 9, D.Lgs. 152/2006)

## 1. Titolo del progetto

Impianto di trattamento di R.S.U. ubicato in Località La Chianca – Manduria (TA)

Procedura di:

- RIESAME DELL'AIA
- MODIFICA NON SOSTANZIALE all'Autorizzazione Integrata Ambientale (IPPC) rilasciata a Manduriambiente S.p.A. con D.D. n. 59 del 18/10/13

## 2. Tipologia progettuale

| *Allegato alla Parte Seconda del D.Lgs.152/2006, punto/lettera* | *Denominazione della tipologia progettuale* |
|---|---|
| Allegato IV, punto 7 lettera z.b | Impianti di smaltimento e recupero di rifiuti non pericolosi, con capacità complessiva superiore a 10 t/giorno, mediante operazioni di cui all'allegato C, lettere da R1 a R9, della parte quarta del decreto legislativo 3 aprile 2006, n. 152 |

## 3. Finalità e motivazioni della proposta progettuale

**RIESAME AIA**

Con D.D 52/2019 la Regione Puglia sezione Autorizzazioni Ambientali ha calendarizzato la presentazione della documentazione ai fini dell'avvio dei procedimenti di riesame AIA per le attività IPPC 5.3 con attività connessa 5.4 – 5.3 a) e 5.3 b) - 5.5.

In particolare per le attività codice 5.3 con attività connesse 5.4 il termine di presentazione della documentazione per il riesame è stato stabilito al 30 settembre 2019. La Manduriambiente SpA con nota n. 75/19/LG/am del 23.09.2019 ha presentato richiesta di proroga per l'avvio del riesame AIA di cui alla D.D. n. 52/2019 della Sezione Autorizzazioni Ambientali.

La Regione Puglia con nota prot. n. 11561 del 26.09.2019 concedeva proroga di 90 giorni naturali e consecutivi, con scadenza il 29.12.2019, per l'acquisizione della documentazione necessaria al Riesame complessivo dell'Autorizzazione Integrata Ambientale dell'impianto in oggetto.

Con nota acquisita al prot. n. 15917 del 23/12/2019 (prot. del Gestore n. 102/19/LG/am) la società Manduriambiente S.p.A. formalizzava l'istanza di riesame dell'AIA allegando il documento "Aggiornamento dell'analisi di conformità alle best available techniques (BAT)".

In data 21/04/2022 la Regione Puglia evidenziava che "Dalla verifica della completezza documentale, si evince che l'istanza risulta carente dei documenti tecnico-progettuali riportati nell'elenco, indicativo e non esaustivo, di cui all'allegato 2 della DGR 1388/2006 […]"

Di seguito le modifiche previste dal gestore nell'ambito del riesame AIA in risposta alla richiesta di perfezionamento dell'istanza da parte della Regione Puglia:

- Adeguamento dello schema di processo dell'impianto di trattamento meccanico biologico allo schema riportato nel documento A.2.1 "SCENARIO DI PIANO" del nuovo PRGRU;
- Stralcio dei codici EER 200203 e 200306 in ingresso all'impianto RSU indifferenziati in quanto non di interesse per la società
- Autorizzazione al regime di messa in riserva (R13) per FSC (480 t) e per i metalli ferrosi (800 t) e

non ferrosi (150 t) in uscita dalla linea RSU indifferenziati e RD organico, o derivanti dalla selezione manuale dei rifiuti ingombranti

- Autorizzazione al regime di deposito preliminare (D15) per RBD (1.400 t).
- Adeguamento dei valori limite di emissione dei COV in uscita dai biofiltri a quelli indicati dalle BAT Conclusion (30 mg/Nm$^3$)

**MODIFICA NON SOSTANZIALE**

La modifica non sostanziale proposta scaturisce dal verificarsi di situazioni emergenziali, legate alla difficoltà a conferire a impianti terzi la FSC prodotta, che si ripercuote inevitabilmente sulla gestione della linea impiantistica della Manduriambiente SpA che, dovendo rispettare i limiti autorizzativi di deposito temporaneo della frazione secca, si trova nella condizione di limitare gli ingressi di RSU indifferenziati, con conseguenti ripercussioni sui Comuni nella gestione del servizio.
Pertanto la modifica proposta prevede la possibilità di conferimento in discarica della frazione secca, in caso di impossibilità dell'impianto terzo per la produzione di CSS a riceverne.

## 4. Localizzazione del progetto

Il sito della Piattaforma per il trattamento dei RSU gestita dalla società MANDURIAMBIENTE S.p.A., ricadente in agro di Manduria (TA) loc. "La Chianca", si estende a NE del centro abitato di Manduria e ricade geograficamente nel:

- Foglio IGM n. 203-III-NE "Oria" della Carta d'Italia serie 25v in scala 1:25.000;
- A cavallo dei Fogli della Carta Tecnica Regionale della Regione Puglia a scala 1:5.000 n. 495 "Mesagne" Elemento n. 495134 "Masseria Casa Rossa" e n. 494 "Francavilla Fontana" Elemento n. 494161 "Masseria Bonsignori".

L'impianto nel suo complesso sorge su un'area di proprietà pubblica della superficie complessiva di ca. 270.000 mq, di cui 110.000 mq occupati dalla discarica e 9.500 da strutture coperte.

Le coordinate geografiche dell'area sono:
- Long. Est del meridiano di Roma (Monte Mario): 17° 40' 3,3"
- Lat. Nord: 40° 25' 43".

In particolare la Piattaforma è posta alle seguenti distanze dai centri abitati più vicini (distanze misurate dalla recinzione perimetrale del sito):
- NE della perimetrazione dell'area urbana di Manduria dalla quale dista all'incirca 2,5 Km;
- sud-ovest dalla perimetrazione dell'area urbana di Erchie dalla quale dista all'incirca 4,2 Km;
- sud-est dalla perimetrazione dell'area urbana di Torre Santa Susanna dalla quale dista all'incirca 6,0 Km;
- sud dalla perimetrazione dell'area urbana di Oria dalla quale dista all'incirca 7,0 Km;
- nord-ovest dalla perimetrazione dell'area urbana di Avetrana dalla quale dista all'incirca 9,0 Km.

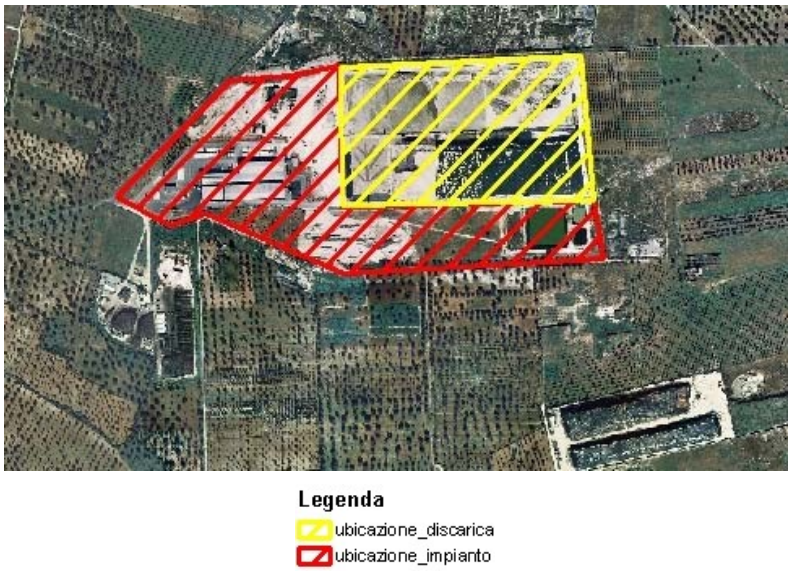


**Fig. 1:** Ortofoto con individuazione area discarica e area impianto

Il territorio circostante il sito in esame non presenta emergenze di rilievo sul piano di campagna: ad eccezione di alcuni fabbricati isolati, che costituiscono emergenze di tipo puntale, le sole opere sporgenti dal piano di campagna sono formate da rilevati costituiti da residui dell'attività estrattiva di calcareniti.
La discarica di servizio/soccorso è realizzata per settori funzionali divisi in dieci lotti o celle di avanzamento autonome, ricavata in un invaso ottenuto da una cava esistente con altezza media dei fronti di m 8 circa ed estesa per circa 110.000 mq (rispetto a circa 270.000 mq di tutta la piattaforma).
L'area in oggetto risulta degradata dall'attività antropica, così di seguito dettagliata:

1. Nella zona nord ed est cave esaurite ed oliveti coltivati in maniera estensiva;
2. Nella zona sud dalla presenza di discarica di RSU di bacino esaurita, denominata Li Cicci;
3. Sempre nella zona sud, attiguo all'ingresso della piattaforma, è presente un impianto di compostaggio gestito dalla società EDEN 94;
4. Nella zona ovest, in corrispondenza della Strada Provinciale per San Cosimo, parti coltivate ad oliveto in maniera estensiva, senza particolari sistemi di conduzione agricoli e residue cave dismesse.

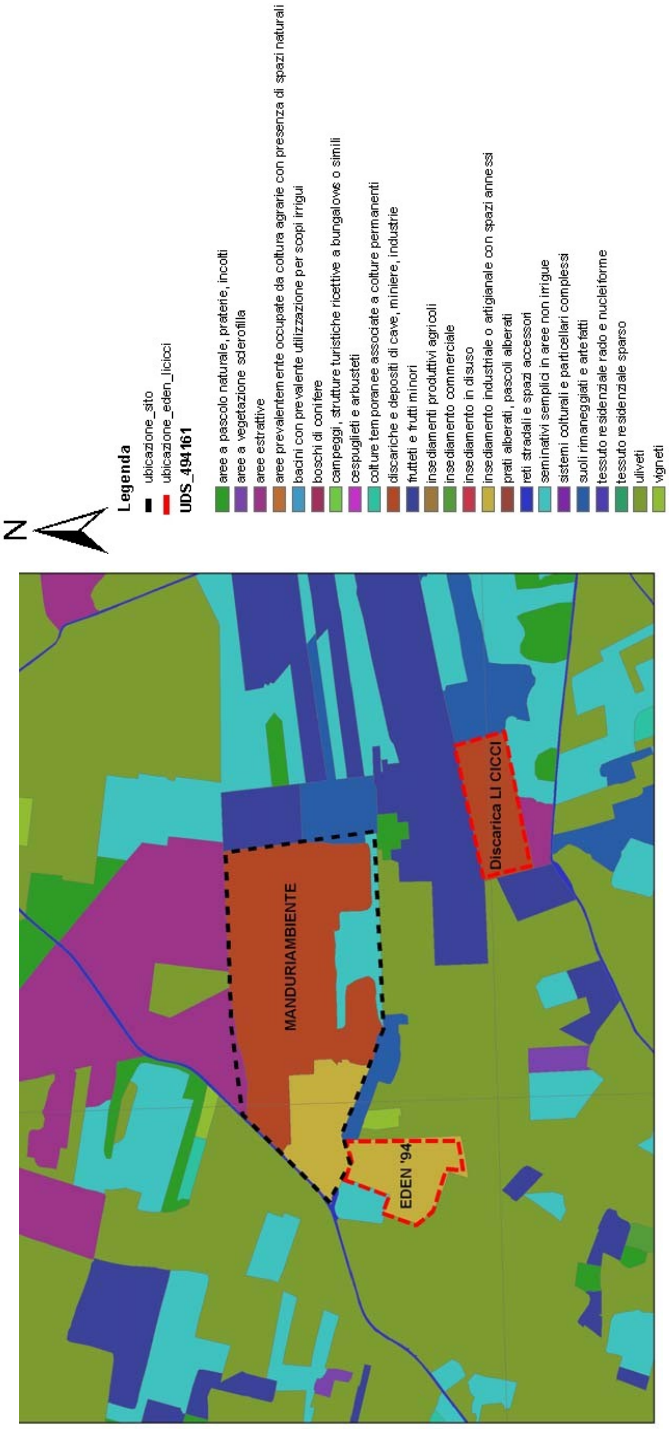


**Fig. 2.** Stralcio carta uso del suolo

Sotto l'aspetto dell'accessibilità l'area in cui è collocato l'impianto risulta in una posizione assai favorevole rispetto ai Comuni dell'ex ATO TA/3.
Il sito è ubicato infatti a N-E della città di Manduria, dista da questo all'incirca 3 km, ed è raggiungibile percorrendo, da Manduria, la S.P. Manduria-San Cosimo (S.P. 98) ed una breve strada secondaria che connette la prima al sito.
Le infrastrutture fanno parte di una rete stradale ormai consolidata nel periodo di funzionamento pregresso dell'impianto. I rifiuti provenienti dai Comuni vengono conferiti percorrendo la viabilità extraurbana senza gravare sulla struttura viaria interna dei centri urbani.




**Fig. 3 -** Rete stradale nelle vicinanze dell'impianto di Manduriambiente

L'area è situata al margine sud-occidentale di una vasta fascia di calcareniti appartenenti alla Formazione di Gallipoli, sovrastanti un potente banco di calcari (Calcare di Altamura), sede di una cospicua falda di tipo artesiano posta a grande profondità (circa 70 m) rispetto al piano di campagna. Il territorio, compreso il sito in parola, non è caratterizzato dalla presenza di corpi d'acqua superficiali e le acque di precipitazione vengono drenate facilmente, senza dare origine a macroscopici fenomeni di ruscellamento. Dal punto di vista sismico il sito in parola ricade, secondo quanto previsto in normativa vigente, in area non sismica - zona 4. Da quanto emerso dalle indagini e dai rilievi effettuati l'impianto in progetto ricade in un'area non interessata da fenomeni quali faglie attive, non a rischio sismico e/o interessata da attività vulcanica (che per frequenza ed intensità potrebbero pregiudicare l'isolamento dei rifiuti), in zona con assenza di morfologie corrispondenti a fenomeni carsici superficiali e di processi geologici superficiali; inoltre non è sito in area soggetta ad attività di tipo idrotermale ed esondabile, instabile e/o alluvionabile; Il settore interessato dall'impianto e le aree contermini non risultano ricadenti in zone di produzione di prodotti agricoli ed alimentari definiti da indicazione geografica o a denominazione di origine protetta ai sensi del regolamento (CEE) n. 2081/92 e/o in aree agricole in cui si ottengono prodotti con tecniche dell'agricoltura biologica ai sensi del regolamento (CEE) n. 2092/91; Nell'area in oggetto e nelle sue vicinanze non si rinviene la presenza di rilevanti beni storici, artistici, archeologici. L'area su cui insiste l'esistente impianto MANDURIAMBIENTE è individuata al Catasto del Comune di Manduria al Fg.26 P.lle n.304-305-314-315-x15 e al Fg.38 P.lle n.12-152-160 (vedi figura successiva).

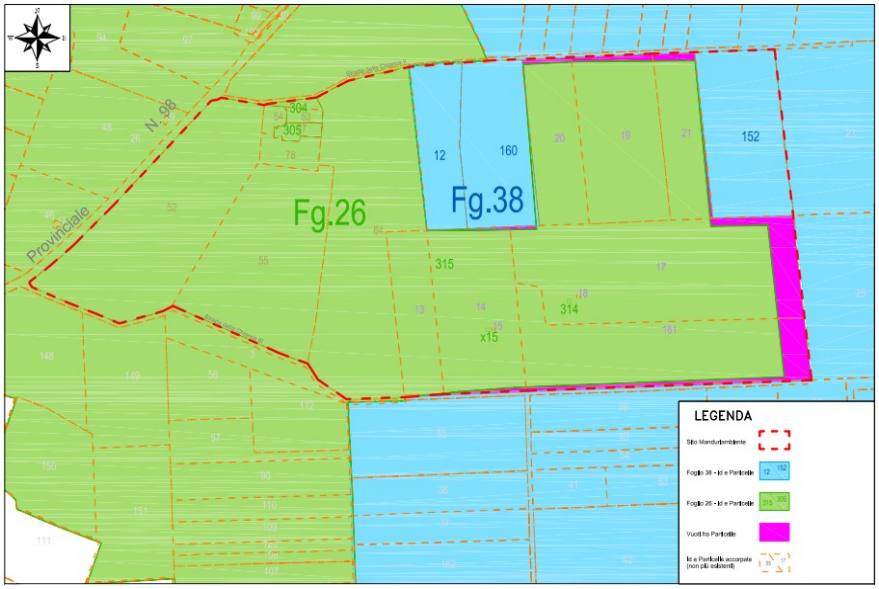


**Fig. 4 -** Inquadramento catastale - Stralcio catastale – Fogli di mappa n. 26 e 38 aggiornati.

Nel raggio di 1 km dal perimetro dell'impianto sono presenti le seguenti infrastrutture così come riportato nella tabella successiva.

**Tabella 1 -** Infrastrutture presenti nel raggio di 1 Km dall'impianto

| TIPOLOGIA | SI | NO |
|---|---|---|
| Attività produttive | | X |
| Abitazioni civili | | X |
| Scuole, Ospedali, ecc. | | X |
| Impianti sportivi e/o ricreativi | | X |
| Infrastrutture di grande comunicazione | | X |
| Opere di presa idrica destinate al consumo umano | | X |
| Corsi d'acqua, laghi, mare, ecc. | | X |
| Riserve naturali, parchi, zone agricole | | X |
| Pubblica fognatura | | X |
| Metanodotti, gasdotti, acquedotti, oleodotti | | X |
| Elettrodotti di potenza maggiore o uguale a 15 kW | X | |

## 5. Caratteristiche del progetto

**RIESAME AIA**

Di seguito le modifiche previste dal gestore nell'ambito del riesame AIA in risposta alla richiesta di perfezionamento dell'istanza da parte della Regione Puglia:

- Adeguamento dello schema di processo dell'impianto di trattamento meccanico biologico allo schema riportato nel documento A.2.1 "SCENARIO DI PIANO" del nuovo PRGRU:

  Con D.C.R. 68 del 14/12/2021 (BURP n.ro 162 del 28/12/2021) è stato approvato il Piano regionale di gestione dei rifiuti urbani, comprensivo della sezione gestione dei fanghi di depurazione del servizio idrico integrato, e della proposta di Piano delle bonifiche delle aree inquinate.
  Il suddetto Piano, nel documento A.2.1 "SCENARIO DI PIANO", al fine di ridurre il ricorso allo smaltimento in discarica registrato nel 2019 e massimizzare le operazioni di recupero, prevede, nello scenario riferibile al breve periodo (scenario transitorio), l'efficientamento del processo di trattamento meccanico biologico degli impianti esistenti, come riportato nella figura sottostante.

PIANO REGIONALE DI GESTIONE DEI RIFIUTI URBANI

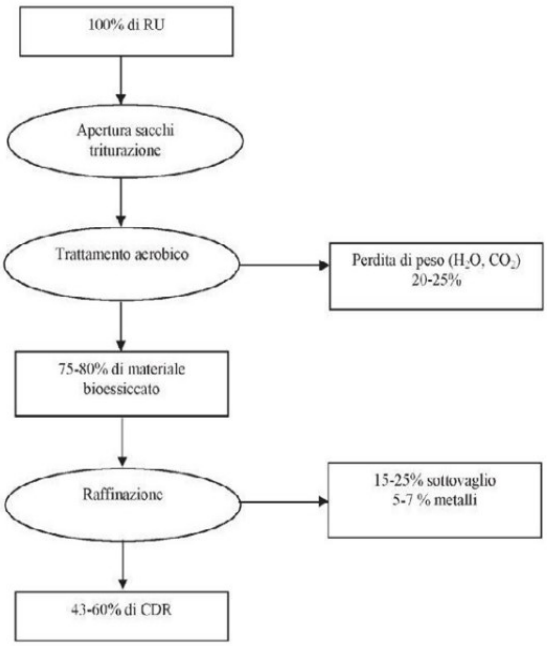


FIGURA 24 – TMB: SCHEMA DI PROCESSO E BILANCIO DI MASSA CON METODO A FLUSSO UNICO

Pertanto il gestore, sulla base del rendimento medio dell'impianto nell'anno 2021 (di seguito riportato), ritiene opportuno prevedere un adeguamento dello schema di trattamento attuale.

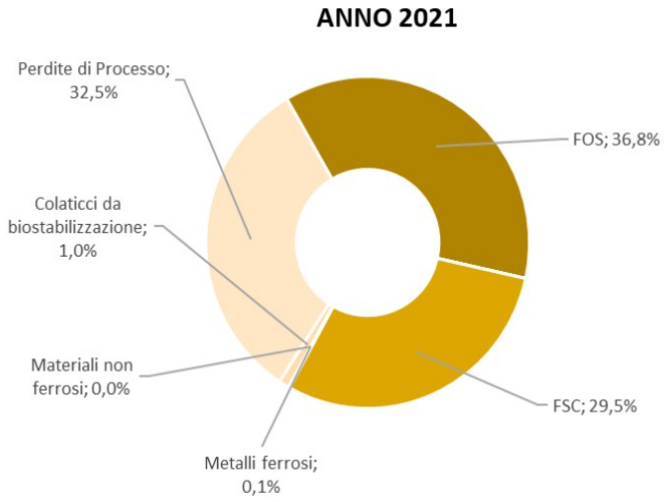


Dall'analisi del bilancio sopra riportato emerge che:

- ✓ Le perdite di processo durante la fase di biostabilizzazione sono superiori a quelle indicate nello schema di flusso del nuovo PRGRU (32,5% rispetto a 20-25%)
- ✓ il flusso di RBD generato dall'impianto nella versione attuale è maggiore di quello indicato nello schema di flusso del nuovo PRGRU (36,8% rispetto a 15-25%).

Pertanto, ai fini dell'adeguamento, il gestore propone di:

- ✓ Diminuire la durata del processo di biostabilizzazione da 14 gg solari corrispondenti a 12 gg di effettivo conferimento a 10 gg solari corrispondenti a 9 gg di effettivo conferimento, in modo da ridurre la percentuale delle perdite di processo a circa 22,5%; sarà comunque verificato che l'Indice Respirometrico Dinamico (IRD) risulti inferiore a 1000 mgO2KgVS-1h-1;
- ✓ Restringere la maglia del vaglio rotante del reparto di selezione primaria da 80mm a 55mm al fine di ridurre la percentuale di sottovaglio in uscita a circa 20%.

- Stralcio dei codici EER 200203 e 200306 in ingresso all'impianto RSU indifferenziati in quanto non di interesse per la società

- Autorizzazione al regime di messa in riserva (R13) per FSC (480 t) e per i metalli ferrosi (800 t) e non ferrosi (150 t) in uscita dalla linea RSU indifferenziati e RD organico, o derivanti dalla selezione manuale dei rifiuti ingombranti:

La frazione di sovvallo (FSC) in uscita dal vaglio sarà avviata, mediante un nastro trasportatore, ad un'area di messa in riserva (operazione R13) appositamente predisposta all'interno del capannone esistente precedentemente destinato ad accogliere la linea di trattamento del RD secco, prima di essere inviata ad altro impianto (discarica di rifiuti speciali o impianto di produzione CSS); in alternativa, in caso di impossibilità di impianti per la produzione di CSS a riceverne, il sovvallo (FSC) sarà stoccato in regime di deposito preliminare (D15) prima dello smaltimento presso proprio impianto come rifiuto con codice CER 19 12 12. Tale capannone, in accordo con le previsioni progettuali previste per la

precedente destinazione d'uso, verrà dotato di un apposito impianto di aspirazione dell'aria (collegato con la rete di aspirazione e trattamento principale, già in esercizio) e da una rete di raccolta e collettamento degli eventuali spanti/colaticci, connessa con la rete principale di raccolta.
Fissata l'altezza del cumulo pari a 4,5 m (altezza media pari a 4,0 m uniformemente distribuita), la platea dedicata allo stoccaggio della frazione di sovvallo (FSC), impermeabilizzata, tamponata e dotata di apposite pendenze per la canalizzazione degli eventuali spanti/colaticci, ha una superficie utile pari a 592 mq, tale da garantire la seguente capacità di stoccaggio totale (considerando il peso specifico del rifiuto biostabilizzato ammassato in cumulo $\rho$ pari a 0,2 t/mc):

*592mq*4,0m*0,2 t/mc = 475 t (2.368 mc)*

L'area verrà dotata, inoltre, di un portone ad impacchettamento rapido tenuto sempre chiuso per provvedere alla minimizzazione delle emissioni odorigene e da una rampa di dimensioni pari a 6,00*4,00 (pendenza = 15%) per le attività di carico dei mezzi.
Poiché la riduzione del flusso di RBD associata alla modifica dello schema impiantistico sopra illustrato, comporta conseguentemente un aumento della FSC, il gestore ha verificato l'idoneità dell'area di stoccaggio della FSC prevista all'interno del capannone esistente precedentemente destinato ad accogliere la linea di trattamento del RD secco.
La capacità di stoccaggio di circa 475 t, considerando la produzione di FSC giornaliera prevista dal progetto approvato, permette uno stoccaggio di circa 4 giorni.
Tuttavia, con l'aumento della produzione di FSC prevista per l'adeguamento dello schema impiantistico a quanto previsto dal nuovo PRGRU, si ottiene comunque una capacità di stoccaggio di 3 giorni, compatibile con i tempi di conferimento della FSC agli impianti di produzione di CSS.

Per quanto riguarda i metalli ferrosi e non ferrosi, l'impianto è già autorizzato con D.D. n. 59 del 18/10/13 alla messa in riserva rispettivamente per 25 ton e 10 ton. Nell'ambito del riesame AIA il gestore chiede di incrementare la messa in riserva (R13) rispettivamente a 800t e 150t

- Autorizzazione al regime di deposito preliminare (D15) per RBD (1.400 t):

  Il sottovaglio RBD (codice CER 19 05 01) sarà avviato con nastri trasportatori ad un'area di stoccaggio in regime di deposito preliminare (D15) appositamente predisposta all'interno del capannone esistente (già collegato al sistema di trattamento aria), precedentemente destinato ad area di movimentazione dei cassoni di stoccaggio dello stesso RBD (si rimanda alla planimetria di progetto T.2). La frazione organica (RBD) sarà distribuita sulle aree di stoccaggio per mezzo di un nastro trasportatore, prima del successivo invio a discarica.
  Fissata l'altezza del cumulo pari a 4,5 m (altezza media pari a 4,0 m uniformemente distribuita), la platea dedicata allo stoccaggio del RBD, impermeabilizzata, tamponata e dotata di apposite pendenze per la canalizzazione degli eventuali spanti/colaticci, ha una superficie utile pari a 673 mq, tale da garantire la seguente capacità di stoccaggio totale (considerando il peso specifico del rifiuto biostabilizzato ammassato in cumulo $\rho$ pari a 0,5 t/mc):

  *673mq*4,0m*0,5 t/mc = 1.346 t (2.692 mc)*

  L'area è dotata, inoltre, di portoni ad impacchettamento rapido tenuti sempre chiusi

per provvedere alla minimizzazione delle emissioni odorigene.

- Adeguamento dei valori limite di emissione dei COV in uscita dai biofiltri a quelli indicati dalle BAT Conclusion (30 mg/Nm$^3$):

  è stato effettuato il riesame dell'analisi delle BAT di settore relative alle Waste Treatments Industries con le BAT Conclusions (BATC) approvate con la Decisione di Esecuzione UE 2018/1147 del 10/08/2018 e le BAT trasversali individuate dal BRef sull'Energy Efficiency, ove applicabili.

  L'analisi ed il confronto delle BAT applicabili all'impianto con le tecniche e tecnologie utilizzate ha consentito di rilevare una sostanziale conformità dell'impianto ai documenti di riferimento per le BAT.

  Tuttavia, si propongono alcune opportunità di miglioramento e/o adeguamento, riferibili in particolare ad un adeguamento dei valori limite di emissione in atmosfera per l'impianto in oggetto a quelli indicati nelle BATC.

  Si evidenzia infatti che, da un punto di vista sostanziale, le BAT relative alle migliori tecniche per la prevenzione e la riduzione delle emissioni in atmosfera per gli impianti di trattamento rifiuti risultano applicate; tuttavia, gli attuali valori limite di emissione definiti nel Piano di Monitoraggio e Controllo risultano più elevati (nel caso dei COV) rispetto a quanto indicato nelle BATC, sebbene, come riportato anche nei Rapporti analitici di prova allegati al Report annuale di monitoraggio AIA del 2021 (l'ultimo disponibile), l'impianto sia già in condizioni di rispettare i BAT-AEL definiti nelle BATC.

  Pertanto, si propone di adeguare i valori limite di emissione dei COV in uscita dai biofiltri a quelli indicati dalle BAT Conclusion come di seguito riportato:

  - COV: 30 mg/Nm3 (cfr. BAT 31 e 34).

**MODIFICA NON SOSTANZIALE**

A seguito delle numerose situazioni di criticità verificatesi negli ultimi mesi di gestione della linea impiantistica RSU indifferenziati della Manduriambiente SpA, dovute alla impossibilità di conferire, in toto o in parte, a impianti terzi la frazione secca, il gestore intende ottenere l'autorizzazione di una variante all'AIA limitatamente alla possibilità di conferire nella discarica di servizio e soccorso di proprietà la FSC (EER 19 12 12), previa omologa, esclusivamente al verificarsi di tali situazioni emergenziali.

Difatti il verificarsi di tali circostanze, legate alla difficoltà a conferire a impianti terzi la FSC, si ripercuote inevitabilmente sulla gestione della linea impiantistica della Manduriambiente SpA che, dovendo rispettare i limiti autorizzativi di deposito temporaneo della frazione secca, si trova nella condizione di limitare gli ingressi di RSU indifferenziati, con conseguenti ripercussioni sui Comuni nella gestione del servizio.

La discarica, infatti, si definisce di soccorso, oltre che di servizio, perché individuabile come soluzione di gestione dei rifiuti al verificarsi di situazioni di emergenza. La modifica proposta comporta conseguentemente l'introduzione nell'elenco dei codici EER in ingresso alla discarica di servizio e soccorso la frazione secca combustibile (FSC) avente codice EER 19 12 12. Si evidenzia che le situazioni emergenziali a seguito delle quali attivare il conferimento diretto in discarica della FSC potranno essere segnalate da Manduriambiente SpA ma dovranno essere espressamente autorizzate da AC o da altro soggetto dalla stessa indicato.

Si ricorda inoltre che con Determinazione del Dirigente sezione autorizzazioni ambientali n. 157 del 10/09/2018 era già stata concessa al gestore la possibilità di abbancare nella discarica di servizio e soccorso la frazione secca riveniente dall'attività di selezione, per un volume stimato in circa mc. 65.000, per i tempi strettamente necessari alla realizzazione dell'intervento di revamping dell'impianto di trattamento RSU.

| **6. Iter autorizzativo del progetto/opera esistente** | |
|---|---|
| *Procedure* | *Autorità competente/ Atto / Data* |
| ☑ VIA | Provincia di Taranto 9°Settore<br>D.D. n. 60 del 11/06/2012 |
| ☑AIA | REGIONE PUGLIA<br>AIA<br>D.D. n. 59 del 18/10/13<br><br>Aggiornamento dell'A.I.A. per Modifica non sostanziale<br>D.D. n. 169 del 30/09/2016<br><br>Modifica non sostanziale all'Autorizzazione Integrata Ambientale<br>D.D. n. 157 del 10/09/2018<br><br>Modifica non sostanziale all'Autorizzazione Integrata Ambientale<br>D.D. n. 218 del 12/12/2018<br><br>Modifica non sostanziale all'Autorizzazione Integrata Ambientale D.D. n. 234 del 21/12/2018<br><br>Modifica non sostanziale all'Autorizzazione Integrata Ambientale D.D. n. 286 del 06/10/2020<br><br>Modifica non sostanziale all'Autorizzazione Integrata Ambientale D.D. n. 27 del 01/02/2022 |
| ☑Certificato del sistema di gestione ambientale | TUV CERT<br>Certificato n. AQS/A/83892022 del 10 marzo 2022 e scadenza il 9 marzo 2025 |
| ☑Certificato prevenzione incendi | Comando Provinciale Vigili del Fuoco Taranto<br>Certificato Prevenzione Incendi nr. 39083 aggiornato con nota prot 13765 del 12/10/17 |

| **7. Iter autorizzativo del progetto proposto** | |
|---|---|
| *Fatti salvi gli eventuali adempimenti in materia di VIA ai sensi della Parte Seconda del D.Lgs. 152/2006, da espletare in base agli esiti della valutazione preliminare, il progetto dovrà acquisire le seguenti autorizzazioni:* | |
| *Procedure* | *Autorità competente* |
| Riesame AIA | Regione Puglia<br>Dipartimento mobilità, qualità urbana, opere pubbliche, ecologia e paesaggio<br>Sezione autorizzazioni ambientali |

| | |
|---|---|
| | Servizio Autorizzazione Integrata Ambientale |
| Modifica non sostanziale all'Autorizzazione Integrata Ambientale (IPPC) | Regione Puglia<br>Dipartimento mobilità, qualità urbana, opere pubbliche, ecologia e paesaggio<br>Sezione autorizzazioni ambientali<br>Servizio Autorizzazione Integrata Ambientale |

| **8. Aree sensibili e/o vincolate** | | | |
|---|---|---|---|
| *Indicare se il progetto ricade totalmente/parzialmente o non ricade neppure parzialmente all'interno delle zone/aree di seguito riportate[1]:* | *SI* | *NO* | *Breve descrizione[2]* |
| 1. Zone umide, zone riparie, foci dei fiumi | □ | X | *Dalla sovrapposizione del perimetro dell'area in cui ricade l'impianto con la cartografia disponibile su Portale Istituzionale SIT della Regione Puglia (http://www.sit.puglia.it/) si evince che **il sito in esame non ricade** in aree sottoposte a tutela e su cui gravano vincoli che precludano la realizzabilità delle modifiche previste.*<br>*Il sito in progetto appartiene ad un contesto geomorfologico privo di zone umide dal punto di vista dell'ecologia, della botanica, della zoologia della limnologia o dell'idrologia come definite dall'ar.1, c.1 e dall'art. 2 c.2 della Convenzione di Ramsar.*<br>*La Zona Ramsar più vicina all'impianto in esame è ubicata ad una distanza superiore a 15 km* |
| 2. Zone costiere e ambiente marino | □ | X | *Il D.M. n. 52 del 30.03.2015 considera come zone costiere e ambiente marino esclusivamente "i territori definiti dall'art. 142 comma 1 alle lettere a) e b) del D.Lgs. 42/2004", rispetto ai quali l'area in esame è **completamente estranea**.*<br>*L'area costiera più vicina è ubicata ad una distanza di circa 15 km dall'impianto in esame.*<br>*Dalla sovrapposizione del perimetro dell'area in cui ricade l'impianto con la cartografia disponibile su Portale Istituzionale SIT della Regione Puglia (http://www.sit.puglia.it/) si evince che **il sito non ricade in aree** sottoposte a tutela e su cui gravano vincoli che precludano la realizzabilità delle modifiche previste.* |
| 3. Zone montuose e forestali | □ | X | *In riferimento ai vincoli di cui al Codice dei beni culturali e del paesaggio (art. 142, c.1, lett. d - montagne oltre 1600 o 1200 m) l'area di interesse è priva di vincoli, dato che posta ad una quota di circa 75 m slm.*<br>*Dalla sovrapposizione del perimetro dell'area in cui ricade l'impianto con la cartografia disponibile su Portale Istituzionale SIT della Regione Puglia (http://www.sit.puglia.it/) si evince che **il sito non ricade in aree** sottoposte a tutela e su cui gravano vincoli che precludano la realizzabilità delle modifiche previste.* |

[1] Per le zone/aree riportate ai punti da 1 a 7, la definizione, i dati di riferimento e le relative fonti sono riportati nell' Allegato al D.M. n. 52 del 30.3.2015, punto 4.3.
[2] Specificare la denominazione della zona/area e la distanza dall'area di progetto, nel caso di risposta affermativa (ricade totalmente/parzialmente); nel caso di risposta negativa (non ricade neppure parzialmente) fornire comunque una breve descrizione ed indicare se è localizzata in un raggio di 15 km dall'area di progetto

| **8. Aree sensibili e/o vincolate** | | | |
|---|---|---|---|
| *Indicare se il progetto ricade totalmente/parzialmente o non ricade neppure parzialmente all'interno delle zone/aree di seguito riportate[1]:* | *SI* | *NO* | *Breve descrizione[2]* |
| 4. Riserve e parchi naturali, zone classificate o protette ai sensi della normativa nazionale (L. 394/1991), zone classificate o protette dalla normativa comunitaria (siti della Rete Natura 2000, direttive 2009/147/CE e 92/43/CEE) | □ | X | *L'impianto è inserito in un territorio che non comprende zone a protezione ambientale: sul sito stesso e nelle sue immediate vicinanze infatti, non sono presenti aree SIC o ZPS inserite nella Rete ecologica Natura 2000, o altro genere di area protetta come aree interne alla perimetrazione di parchi nazionali/regionali e di riserve regionali/statali.*<br>*Dalla sovrapposizione del perimetro dell'area in cui ricade l'impianto con la cartografia disponibile su Portale Istituzionale SIT della Regione Puglia (http://webapps.sit.puglia.it/freewebapps/ParchiAreeProtette/index.html) emerge che l'area protetta più vicina ("Riserva Naturale Regionale Orientata "Litorale Tarantino Orientale") è posta ad una distanza di circa 9,5 km.* |
| 5. Zone in cui si è già verificato, o nelle quali si ritiene che si possa verificare, il mancato rispetto degli standard di qualità ambientale pertinenti al progetto stabiliti dalla legislazione comunitaria | □ | X | *Ai sensi del paragr. 4.3.6 dell'Allegato al D.M. n.52 del 30 marzo 2015 tale valutazione non si applica, né per la qualità dell'aria ambiente, né per la qualità delle acque dolci, costiere e marine, al progetto in esame.*<br>*Detta verifica, pertanto, non risulta pertinente con il progetto autorizzato.* |

| **8. Aree sensibili e/o vincolate** | | | |
|---|---|---|---|
| *Indicare se il progetto ricade totalmente/parzialmente o non ricade neppure parzialmente all'interno delle zone/aree di seguito riportate[1]:* | *SI* | *NO* | *Breve descrizione[2]* |
| 6. Zone a forte densità demografica | □ | X | *Per zone a forte densità demografica s'intendono i centri abitati, così come delimitati dagli strumenti urbanistici comunali, posti all'interno dei territori comunali con densità superiore a 500 abitanti per km² e popolazione di almeno 50.000 abitanti (EUROSTAT).*<br><br>*L'area d'interesse progettuale è sita nel Comune di Manduria (TA) in loc. "La Chianca" e si estende a NE del centro abitato di Manduria.*<br>*In particolare la Piattaforma è posta alle seguenti distanze dai centri abitati più vicini:*<br>• *NE della perimetrazione dell'area urbana di Manduria dalla quale dista all'incirca 2,5 Km;*<br>• *sud-ovest dalla perimetrazione dell'area urbana di Erchie dalla quale dista all'incirca 4,2 Km;*<br>• *sud-est dalla perimetrazione dell'area urbana di Torre Santa Susanna dalla quale dista all'incirca 6,0 Km;*<br>• *sud dalla perimetrazione dell'area urbana di Oria dalla quale dista all'incirca 7,0 Km;*<br>• *nord-ovest dalla perimetrazione dell'area urbana di Avetrana dalla quale dista all'incirca 9,0 Km*<br>*I comuni citati non sono classificati come "zona a forte densità abitativa" in quanto hanno una popolazione che va da un minimo di 6.505 abitanti di Avetrana (agg. 31/12/2019) a un massimo di 30.885 abitanti di Manduria (agg. 31/05/2019) e una densità abitativa massima di 189,89 ab/km² di Erchie (fonte: ISTAT).* ***Il sito pertanto non ricade in zone*** *a forte densità abitativa.* |
| 7. Zone di importanza paesaggistica, storica, culturale o archeologica | □ | X | *Dall'analisi delle carte di vincolo PPTR disponibili sul sito http://webapps.sit.puglia.it/freewebapps/PPTRapprovato/index.html , risulta che la Piattaforma della Ditta Manduriambiente NON ricade in sito interessato dalla presenza di Zone di importanza paesaggistica, storica, culturale o archeologica.* |
| 8. Territori con produzioni agricole di particolare qualità e tipicità (art. 21 D.Lgs. 228/2001) | □ | X | *La Piattaforma gestita da MANDURIAMBIENTE non ricade nelle aree in oggetto neanche parzialmente* |

| **8. Aree sensibili e/o vincolate** | | | |
|---|---|---|---|
| *Indicare se il progetto ricade totalmente/parzialmente o non ricade neppure parzialmente all'interno delle zone/aree di seguito riportate[1]:* | *SI* | *NO* | *Breve descrizione[2]* |
| 9. Siti contaminati (Parte Quarta, Titolo V del D.Lgs. 152/2006) | □ | X | *I siti contaminati sono quelle aree nelle quali, a causa di attività antropiche pregresse o in atto, si è determinato un inquinamento delle matrici ambientali. In particolare un sito è definito potenzialmente contaminato quando nelle matrici ambientali "suolo", "sottosuolo", "materiali di riporto" e "acque sotterranee", viene accertato il superamento di uno o più valori di concentrazione soglia.*<br>***Il sito in esame non rientra in quelli contaminati.*** |
| 10. Aree sottoposte a vincolo idrogeologico (R.D. 3267/1923) | □ | X | ***Il sito in esame non è sottoposto a vincolo idrogeologico*** |
| 11. Aree a rischio individuate nei Piani per l'Assetto Idrogeologico e nei Piani di Gestione del Rischio di Alluvioni | □ | X | *Dall'esame delle cartografie disponibili, aggiornate al 19/11/2019, pubblicate sul sito dell'Autorità Di Bacino della Puglia http://webgis.distrettoappenninomeridionale.it/gis/map_default.phtml, si evince che* ***l'area oggetto di intervento NON ricade in aree inondabili o a rischio/pericolosità geomorfologica.***<br>*In prossimità della Piattaforma è stata perimetrata un'area a pericolosità idraulica bassa e media.* ***Il sito ove è previsto l'intervento di modifica non sostanziale e riesame AIA, oggetto del presente documento, non ricade comunque in tale area****.* |
| 12. Zona sismica (in base alla classificazione sismica del territorio regionale ai sensi delle OPCM 3274/2003 e 3519/2006)[3] | X | □ | *Su sito istituzionale della Protezione Civile, https://rischi.protezionecivile.gov.it/static/3316d7dcf964e315b402968068bfaee9/mappa-classificazione-sismica-aggiornata-al-31-marzo-2022-comune.pdf è disponibile l'elenco, aggiornato a marzo 2022, dei comuni italiani con la relativa classificazione sismica associata.*<br>*Il Comune di Manduria ricade in Zona 4 che è la zona meno pericolosa: la probabilità che capiti un terremoto è molto bassa.* |
| 13. Aree soggette ad altri vincoli/fasce di rispetto/servitù (aereoportuali, ferroviarie, stradali, infrastrutture energetiche, idriche, comunicazioni, ecc.) | □ | X | ***L'area d'interesse non rientra*** *neppure parzialmente tra le aree soggette ad altri vincoli/fasce di rispetto/servitù (aereoportuali, ferroviarie, stradali, infrastrutture energetiche, idriche, comunicazioni, ecc.).* |

[3] Nella casella "SI", inserire la Zona e l'eventuale Sottozona sismica

| **9. Interferenze del progetto con il contesto ambientale e territoriale** | | | | |
|---|---|---|---|---|
| *Domande* | *Si/No/?*<br>*Breve descrizione* | | *Sono previsti potenziali effetti ambientali significativi?*<br>*Si/No/? – Perché?* | |
| 1. La costruzione, l'esercizio o la dismissione del progetto comporteranno azioni che modificheranno fisicamente l'ambiente interessato (topografia, uso del suolo, corpi idrici, ecc.)? | ☐ Si | X No | ☐ Si | X No |
| | *<u>Descrizione</u>: Gli interventi previsti NON modificheranno ulteriormente l'ambiente interessato rispetto a quanto già autorizzato con D.D. n.59 del 18/10/2013, trattandosi essenzialmente di variazioni gestionali o adeguamenti impiantistici al nuovo PRGRS. Si consideri pertanto che le modifiche previste non determinano una variazione della topografia e dell'uso del suolo.* | | *<u>Perché</u>: le modifiche proposte non modificano fisicamente l'ambiente interessato, rispetto a quello già autorizzato con DD 59/13. .* | |
| 2. La costruzione o l'esercizio del progetto comporteranno l'utilizzo di risorse naturali come territorio, acqua, materiali o energia, con particolare riferimento a quelle non rinnovabili o scarsamente disponibili? | ☐ Si | X No | ☐ Si | X No |
| | *<u>Descrizione</u>: le modifiche proposte NON comportano l'utilizzo di ulteriori risorse naturali rispetto a quanto già autorizzato con DD 59/13* | | *<u>Perché</u>: le modifiche impiantistiche riguardano essenzialmente la sostituzione del vaglio rotante da 80mm con uno da 55mm e l'adibizione dei due capannoni <u>esistenti</u> alla messa in riserva (R13) della FSC e al deposito preliminare (D15) del RBD* | |
| 3. Il progetto comporterà l'utilizzo, lo stoccaggio, il trasporto, la movimentazione o la produzione di sostanze o materiali che potrebbero essere nocivi per la salute umana o per l'ambiente, o che possono destare preoccupazioni sui rischi, reali o percepiti, per la salute umana? | ☐ Si | X No | ☐ Si | X No |
| | *<u>Descrizione</u>: Non è previsto l'impiego di sostanze/materiali nocivi per la salute umana o per l'ambiente.* | | *<u>Perché</u>: non è prevista movimentazione di materiale nocivo. Saranno comunque adottati tutti gli accorgimenti atti a contenere ed evitare eventuali impatti negativi* | |
| 4. Il progetto comporterà la produzione di rifiuti | X Si | ☐ No | ☐ Si | X No |

| **9. Interferenze del progetto con il contesto ambientale e territoriale** | | | | |
|---|---|---|---|---|
| *Domande* | *Si/No/?*<br>*Breve descrizione* | | *Sono previsti potenziali effetti ambientali significativi?*<br>*Si/No/? – Perché?* | |
| solidi durante la costruzione, l'esercizio o la dismissione? | *<u>Descrizione</u>: l'intervento previsto nell'ambito del riesame AIA per l'adeguamento al nuovo PRGRS comporta la sostituzione del vaglio da 80mm con uno da 55mm* | | *<u>Perché</u>: il vecchio vaglio sarà adeguatamente recuperato* | |
| 5. Il progetto genererà emissioni di inquinanti, sostanze pericolose, tossiche, nocive nell'atmosfera? | ☐ Si | X No | ☐ Si | X No |
| | *<u>Descrizione</u>: le modifiche proposte non comportano nuove emissioni* | | *<u>Perché</u>: Il Quadro emissivo in atmosfera autorizzato non subirà variazioni* | |
| 6. Il progetto genererà rumori, vibrazioni, radiazioni elettromagnetiche, emissioni luminose o termiche? | ☐ Si | X No | ☐ Si | X No |
| | *<u>Descrizione</u>: le modifiche proposte non determineranno la produzione di rumori, vibrazioni, radiazioni elettromagnetiche, emissioni luminose o termiche* | | *<u>Perché</u>: le modifiche proposte non modificano tale impatto rispetto a quello già autorizzato con DD 59/13.* | |
| 7. Il progetto comporterà rischi di contaminazione del terreno o dell'acqua a causa di rilasci di inquinanti sul suolo o in acque superficiali, acque sotterranee, acque costiere o in mare? | ☐ Si | X No | ☐ Si | X No |
| | *<u>Descrizione</u>: le modifiche proposte sono essenzialmente di carattere gestionale. Le uniche variazioni impiantistiche riguardano gli adeguamenti impiantistici al nuovo PRGRS e l'adibizione dei due capannoni <u>esistenti</u> alla messa in riserva (R13) della FSC e al deposito preliminare (D15) del RBD. Pertanto non è previsto tale rischio di contaminazione.* | | *<u>Perché</u>: le modifiche impiantistiche riguardano una sezione impiantistica di trattamento dotata di pavimentazione impermeabile e di tutti i sistemi atti ad evitare il contatto dei rifiuti con il suolo o lo sversamento di rifiuti liquidi nelle acque di falda o in quelle superficiali* | |
| 8. Durante la costruzione o l'esercizio del progetto sono prevedibili rischi di incidenti che potrebbero interessare la salute umana o l'ambiente? | ☐ Si | X No | ☐ Si | X No |
| | *<u>Descrizione</u>: Non si rilevano condizioni di rischio per la salute umana, in ragione della assenza di azioni progettuali che comportano rischio per la popolazione.* | | *<u>Perché:</u> non è previsto l'impiego di sostanze pericolose per la salute umana e per l'ambiente.* | |

| **9. Interferenze del progetto con il contesto ambientale e territoriale** | | | | |
|---|---|---|---|---|
| *Domande* | *Si/No/?*<br>*Breve descrizione* | | *Sono previsti potenziali effetti ambientali significativi?*<br>*Si/No/? – Perché?* | |
| | ☐ Si | X No | ☐ Si | X No |
| 9. Sulla base delle informazioni della Tabella 8 o di altre informazioni pertinenti, nell'area di progetto o in aree limitrofe ci sono zone protette da normativa internazionale, nazionale o locale per il loro valore ecologico, paesaggistico, storico-culturale od altro che potrebbero essere interessate dalla realizzazione del progetto? | *Descrizione: Con riferimento alle zone protette per il loro valore ecologico, paesaggistico, storico-culturale l'analisi delle zone limitrofe ha evidenziato come rispetto al sito d'interesse la loro distanza è tale da poter escludere con certezza qualsiasi interferenza con l'impianto in esame.* | | *Perché: Il progetto si inserisce in un contesto dove già sono svolte le attività di conferimento, gestione, trattamento e smaltimento di rifiuti. Considerando, quindi, il contesto in cui s'inserisce l'opera è indubbio che le modifiche previste avranno impatto sull'ambiente sarà NULLO.* | |
| 10. Nell'area di progetto o in aree limitrofe ci sono altre zone/aree sensibili dal punto di vista ecologico, non incluse nella Tabella 8 quali ad esempio aree utilizzate da specie di | ☐ Si | X No | ☐ Si | X No |

| **9. Interferenze del progetto con il contesto ambientale e territoriale** | | | | |
|---|---|---|---|---|
| *Domande* | *Si/No/?*<br>*Breve descrizione* | | *Sono previsti potenziali effetti ambientali significativi?*<br>*Si/No/? – Perché?* | |
| fauna o di flora protette, importanti o sensibili per la riproduzione, nidificazione, alimentazione, sosta, svernamento, migrazione, che potrebbero essere interessate dalla realizzazione del progetto? | *<u>Descrizione</u>: L'area dell'impianto non rientra all'interno del perimetro di alcuna area naturale protetta. Inoltre, la notevole distanza da tali zone sensibili e la prossimità con la discarica di servizio consentono di escludere specifici impatti sulla vegetazione e fauna* | | *<u>Perché</u>: Riguardo la componente ecosistema, l'analisi condotta ha dimostrato come le interferenze con le componenti abiotiche, biotiche e con le connessioni ecologiche siano del tutto inesistenti in quanto il sito è inserito in area già attrezzata per il trattamento dei rifiuti. I fattori di rischio per le specie presenti sono piuttosto costituiti dai pesticidi utilizzati in agricoltura (mammiferi) nelle aree agricole poste oltre il perimetro della Piattaforma. Le tecniche progettuali utilizzate e le metodologie gestionali previste, garantiscono inoltre il rispetto degli habitat presenti nell'area vasta dell'impianto. L'incidenza delle opere previste, non modificano gli obiettivi di conservazione dei Siti di Importanza Comunitaria e non hanno effetti negativi sull'integrità degli stessi, in quanto posti a distanza ragguardevole e di sicurezza. La realizzazione della modifica non sostanziale non comporta livelli di impatto sulla componente ecosistema antropico. Data l'entità dell'intervento, e la tipologia di attività svolte, non saranno compromesse le interconnessioni e la riconoscibilità dell'ecosistema Pertanto l'impatto sulla flora/fauna della proposta progettuale sarà nullo e non rilevante* | |
| 11. Nell'area di progetto o in aree limitrofe sono presenti corpi idrici superficiali e/o | ☐ Si | X No | ☐ Si | X No |

| **9. Interferenze del progetto con il contesto ambientale e territoriale** | | | | |
|---|---|---|---|---|
| *Domande* | *Si/No/?*<br>*Breve descrizione* | | *Sono previsti potenziali effetti ambientali significativi?*<br>*Si/No/? – Perché?* | |
| sotterranei che potrebbero essere interessati dalla realizzazione del progetto? | *<u>Descrizione</u>: Il quadro aggiornato degli elementi della Carta idrogeomorfologica della Puglia è consultabile in maniera interattiva tramite il WebGIS all'indirizzo internet http://webgis.adb.puglia.it/ geomorfologica/map_defa ult.phtml*<br>*Nelle aree circostanti alla Piattaforma MANDURIAMBIENTE non sono presenti corsi d'acqua degni di rilievo. Le forme e gli elementi prevalenti, oltre all'impianto e alla discarica a servizio della Piattaforma in oggetto sono di origine antropica e riferibili a cave abbandonate o riqualificate.* | | *<u>Perché</u>: Nelle zone limitrofe non sono segnalate: sorgenti o pozzi per l'emungimento delle acque. Inoltre nelle aree circostanti alla Piattaforma MANDURIAMBIENTE non sono presenti corsi d'acqua degni di rilievo. L'impatto non subirà variazioni in relazione alle modifiche gestionali e impiantistiche previste.* | |
| 12. Nell'area di progetto o in aree limitrofe sono presenti vie di trasporto suscettibili di elevati | ☐ Si | X No | ☐ Si | X No |

| **9. Interferenze del progetto con il contesto ambientale e territoriale** | | | |
|---|---|---|---|
| *Domande* | *Si/No/?*<br>*Breve descrizione* | | *Sono previsti potenziali effetti ambientali significativi?*<br>*Si/No/? – Perché?* | |
| livelli di traffico o che causano problemi ambientali, che potrebbero essere interessate dalla realizzazione del progetto? | *<u>Descrizione</u>: Sotto l'aspetto dell'accessibilità l'area in cui è collocato l'impianto risulta in una posizione assai favorevole rispetto al Comune di Manduria, uno dei Comuni dell'ex ATO TA/3 del quale accoglie i rifiuti. Il sito è ubicato infatti a NE della città di Manduria, dista da questo all'incirca 3 km,è raggiungibile percorrendo la S.P. Manduria-San Cosimo (S.P. 98) e quindi una breve strada secondaria che connette la prima al sito. Le strade limitrofe all'impianto sono strade a carattere locale e non sono caratterizzate da elevati livelli di traffico* | | *<u>Perché</u>: Non variando la capacità produttiva massima, la modifica in progetto non apporterà alcun effetto sul traffico indotto. Pertanto gli impatti sulla viabilità in fase di realizzazione ed esercizio della proposta progettuale saranno nulli* | |
| 13. Il progetto è localizzato in un'area ad elevata intervisibilità e/o in aree ad elevata fruizione pubblica? | ☐ Si | X No | ☐ Si | X No |
| | *<u>Descrizione:</u> L'area non è localizzata in un'area ad elevata intervisibilità o in aree ad elevata fruizione.* | | *<u>Perché:</u> le modifiche previste non alterano la percezione perché riguardanti un impianto già esistente e non comportano variazioni delle strutture già esistenti.* | |
| 14. Il progetto è localizzato in un'area ancora non urbanizzata dove vi sarà perdita di suolo non antropizzato? | ☐ Si | X No | ☐ Si | X No |
| | *<u>Descrizione</u>: il progetto è ubicato in un'area a vocazione industriale* | | *<u>Perché</u>: non sono previsti effetti ambientali negativi da questo punto di vista in quanto l'area è già fortemente antropizzata* | |
| 15. Nell'area di progetto o in aree limitrofe ci sono piani/programmi approvati inerenti l'uso del suolo che potrebbero essere interessati dalla realizzazione del progetto? | X Si | ☐ No | ☐ Si | X No |
| | *<u>Descrizione</u>: Non risultano piani/programmi approvati inerenti l'uso del suolo che potrebbero essere interessati dalle modifiche proposte.* | | *<u>Perché</u>: Non sono previsti effetti ambientali significativi in quanto non è prevista l'occupazione di ulteriore suolo rispetto a quanto autorizzato* | |

| **9. Interferenze del progetto con il contesto ambientale e territoriale** | | | | |
|---|---|---|---|---|
| *Domande* | *Si/No/?*<br>*Breve descrizione* | | *Sono previsti potenziali effetti ambientali significativi?*<br>*Si/No/? – Perché?* | |
| 16. Sulla base delle informazioni della Tabella 8 o di altre informazioni pertinenti, nell'area di progetto o in aree limitrofe ci sono zone densamente abitate o antropizzate che potrebbero essere interessate dalla realizzazione del progetto? | ☐ Si | X No | ☐ Si | X No |
| | *Descrizione: Nelle zone limitrofe non sono presenti zone densamente abitate* | | *Perché: l'impianto s'inserisce in un contesto scarsamente abitato. In particolare la Piattaforma è posta alle seguenti distanze dai centri abitati più vicini:*<br>*• NE della perimetrazione dell'area urbana di Manduria dalla quale dista all'incirca 2,5 Km;*<br>*• sud-ovest dalla perimetrazione dell'area urbana di Erchie dalla quale dista all'incirca 4,2 Km;*<br>*• sud-est dalla perimetrazione dell'area urbana di Torre Santa Susanna dalla quale dista all'incirca 6,0 Km;*<br>*• sud dalla perimetrazione dell'area urbana di Oria dalla quale dista all'incirca 7,0 Km;*<br>*• nord-ovest dalla perimetrazione dell'area urbana di Avetrana dalla quale dista all'incirca 9,0 Km*<br>*L'impatto non subirà variazioni in relazione alle modifiche proposte* | |
| 17. Nell'area di progetto o in aree limitrofe sono presenti ricettori sensibili (es. ospedali, scuole, luoghi di culto, strutture collettive, ricreative, ecc.) che potrebbero essere interessate dalla realizzazione del progetto? | ☐ Si | X No | ☐ Si | X No |
| | *Descrizione: il progetto è ubicato in un'area a vocazione industriale* | | *Perché: non essendovi interferenze con tali ricettori sensibili, non sono previsti effetti ambientali da questo punto di vista* | |
| 18. Nell'area di progetto o in aree limitrofe sono presenti risorse importanti, di elevata qualità e/o con scarsa disponibilità (es. acque superficiali e sotterranee, aree boscate, aree agricole, zone di pesca, turistiche, estrattive, ecc.) che potrebbero essere interessate dalla realizzazione del progetto? | ☐ Si | X No | ☐ Si | X No |
| | *Descrizione: La zona in esame si inserisce all'interno di una Piattaforma di trattamento rifiuti con annessa discarica di servizio già esistente e funzionante.* | | *Perché: Nell'area di progetto e in quelle limitrofe non sono presenti aree con risorse importanti, di elevata qualità e/o con scarsa disponibilità. L'impatto non subirà variazioni in relazione alle modifiche proposte* | |
| 19. Sulla base delle informazioni della Tabella 8 o di altre informazioni pertinenti, nell'area di progetto o in aree limitrofe sono presenti zone che sono già soggette a inquinamento | ☐ Si | X No | ☐ Si | X No |

| **9. Interferenze del progetto con il contesto ambientale e territoriale** | | | | |
|---|---|---|---|---|
| *Domande* | *Si/No/?*<br>*Breve descrizione* | | *Sono previsti potenziali effetti ambientali significativi?*<br>*Si/No/? – Perché?* | |
| o danno ambientale, quali ad esempio zone dove gli standard ambientali previsti dalla legge sono superati, che potrebbero essere interessate dalla realizzazione del progetto? | *Descrizione: l'impianto non è interessato.* | | *Perché: Si esclude la possibilità d'impatti significativi su aree già inquinate o soggette a danni potenziali in quanto assenti sia all'interno del sito sia nelle immediate vicinanze. L'impatto non subirà variazioni in relazione alle modifiche proposte* | |
| 20. Sulla base delle informazioni della Tabella 8 o di altre informazioni pertinenti, il progetto è ubicato in una zona soggetta a terremoti, subsidenza, frane, erosioni, inondazioni o condizioni climatiche estreme o avverse quali ad esempio inversione termiche, nebbie, forti venti, che potrebbero comportare problematiche ambientali connesse al progetto? | ☐ Si | X No | ☐ Si | X No |
| | *Descrizione: in base ai rilievi geologici eseguiti in passato non è stata rilevata alcuna problematica da un punto di vista geologico o climatologico* | | *Perché: non essendo ubicato in tali zone, non vi sono effetti da questo punto di vista* | |
| 21. Le eventuali interferenze del progetto identificate nella presente Tabella e nella Tabella 8 sono suscettibili di determinare effetti cumulativi con altri progetti/attività esistenti o approvati? | ☐ Si | X No | ☐ Si | X No |
| | *Descrizione: Non sono stati identificati interferenze che siano suscettibili di determinare effetti cumulativi con altri progetti/attività limitrofi* | | *Perché: l'impatto non subirà variazioni in relazione alle modifiche proposte* | |
| 22. Le eventuali interferenze del progetto identificate nella presente Tabella e nella Tabella 8 sono suscettibili di determinare effetti di natura transfrontaliera? | ☐ Si | X No | ☐ Si | X No |
| | *Descrizione: gli interventi non possono determinare effetti di natura transfrontaliera* | | *Perché: Non sono state rilevate interferenze del progetto con quanto presente sia nella presente tabella sia nella tabella 8 tali da determinare effetti di natura transfrontaliera. L'impatto non subirà variazioni in relazione alle modifiche proposte* | |

| **10. Allegati** |
|---|
| *Completare la tabella riportando l'elenco degli allegati alla lista di controllo. Tra gli allegati devono essere inclusi, obbligatoriamente, elaborati cartografici redatti a scala adeguata, nei quali siano chiaramente rappresentate le caratteristiche del progetto e del contesto ambientale e territoriale interessato, con specifico riferimento alla Tabella 6.*<br>*Gli allegati dovranno essere forniti in formato digitale (.pdf) e il nome del file dovrà riportare il numero dell'allegato e una o più parole chiave della denominazione (es. ALL1_localizzazione_progetto.pdf)* |

| *N.* | *Denominazione* | *Scala* |
|---|---|---|
| 1 | Elaborati cartografici con caratteristiche del contesto ambientale e territoriale interessato | varie |
| 2 | Planimetria generale dell'impianto (Fase 1) Rev.5 | 1:500 |
| 3 | Schema a blocchi del processo di trattamento Scenario 1 | - |
| 4 | Schema a blocchi del processo di trattamento Scenario 2 | - |

Manduria (TA), 01 luglio 2022

Il/La dichiarante
L'Amministratore Delegato
Ing. Luca Galimberti

*(documento informatico firmato digitalmente ai sensi dell'art. 24 D.Lgs. 82/2005 e ss.mm.ii)*[4]

[4] Applicare la firma digitale in formato PAdES (PDF Advanced Electronic Signatures) su file PDF.

OMISSIS

richiedente: Manduriambiente S.p.A.

Manduria (TA) - 74024
P.Iva 02379240738
Sede: S.P. 98 Località La Chianca C.P. 129
tel +099.9712143
e-mail: info@manduriambiente.com
www.manduriambiente.com

# Impianto di trattamento di RSU e compostaggio con annessa discarica di servizio/soccorso ubicato in località "La Chianca" – Manduria (TA)

Autorizzazione Integrata Ambientale rilasciata dalla Provincia di Taranto con D.D. n.59 del 18/10/2013

Riesame complessivo dell'AIA ai sensi della D.D. Regione Puglia n.052 del 13/03/2019 + MNS della linea RSU indifferenziati acquisita al prot. reg. n.3071 del 09/03/2022



*Consulenza tecnica*

**T&A srl**
S. P. n.237 per Noci, 8
Putignano (BA)

*Progettista*
Ing. Gianluca INTINI

ORDINE DEGLI INGEGNERI PROVINCIA DI BARI
INGEGNERE
GIANLUCA
INTINI
Sez. A 6508
a) CIVILE AMBIENTALE
b) INDUSTRIALE
c) dell'INFORMAZIONE

| *ELABORATO* | *DATA* | *SCALA* | *ALLEGATO* |
|---|---|---|---|
| Elaborati cartografici con caratteristiche del contesto ambientale e territoriale interessato | 07/2022 | | All.1 |

| *AGGIORNAMENTO* | *DATA* | *DESCRIZIONE* |
|---|---|---|
| | | |
| | | |
| | | |

Ai termini di legge, ci riserviamo la proprietà di questo documento con divieto di riprodurlo o di renderlo comunque noto a terzi senza la nostra autorizzazione

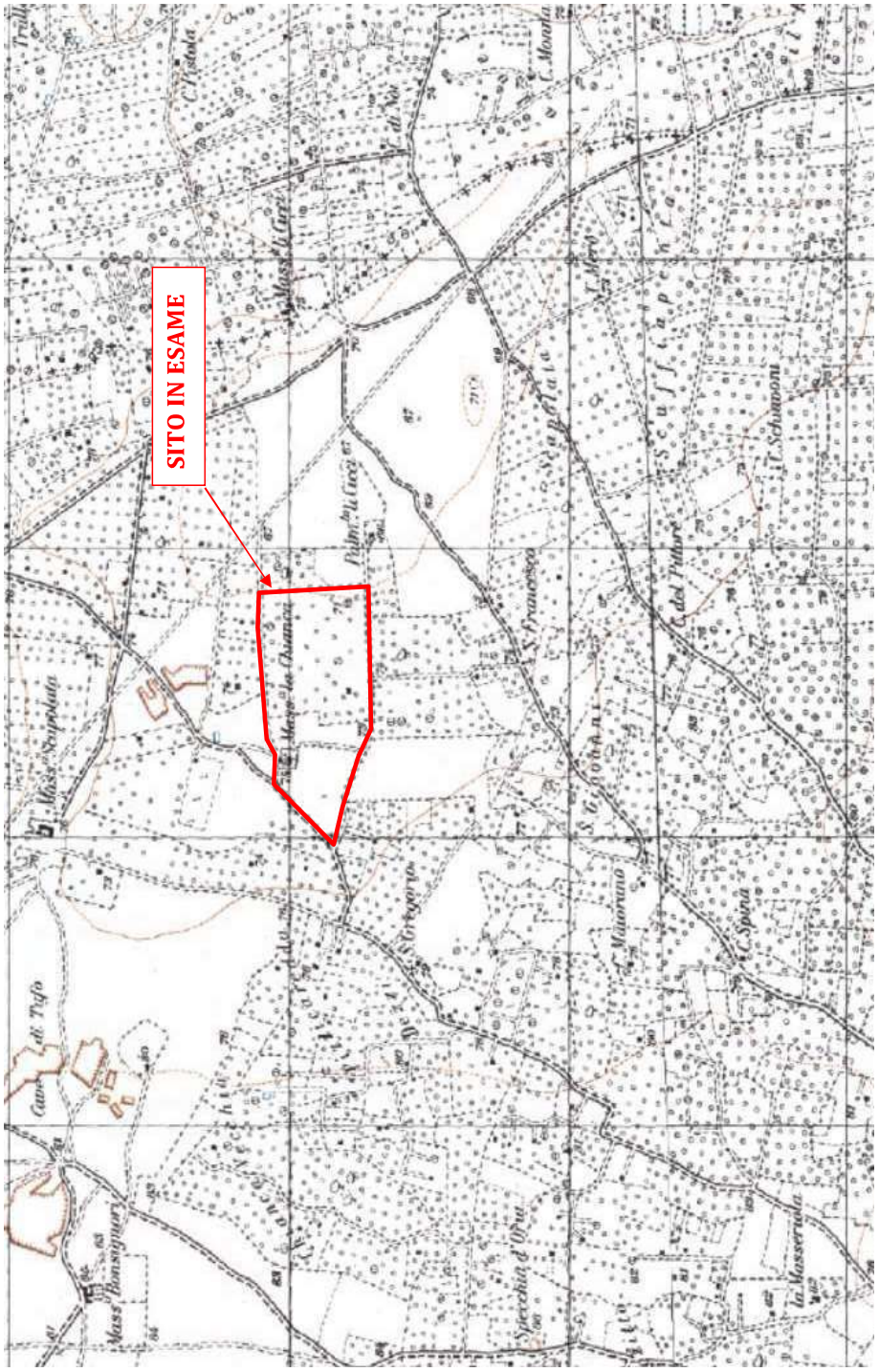


**Fig. 1:** Stralcio Foglio IGM n. 203-III-NE "Oria" Carta topografica d'Italia scala 1:25.000

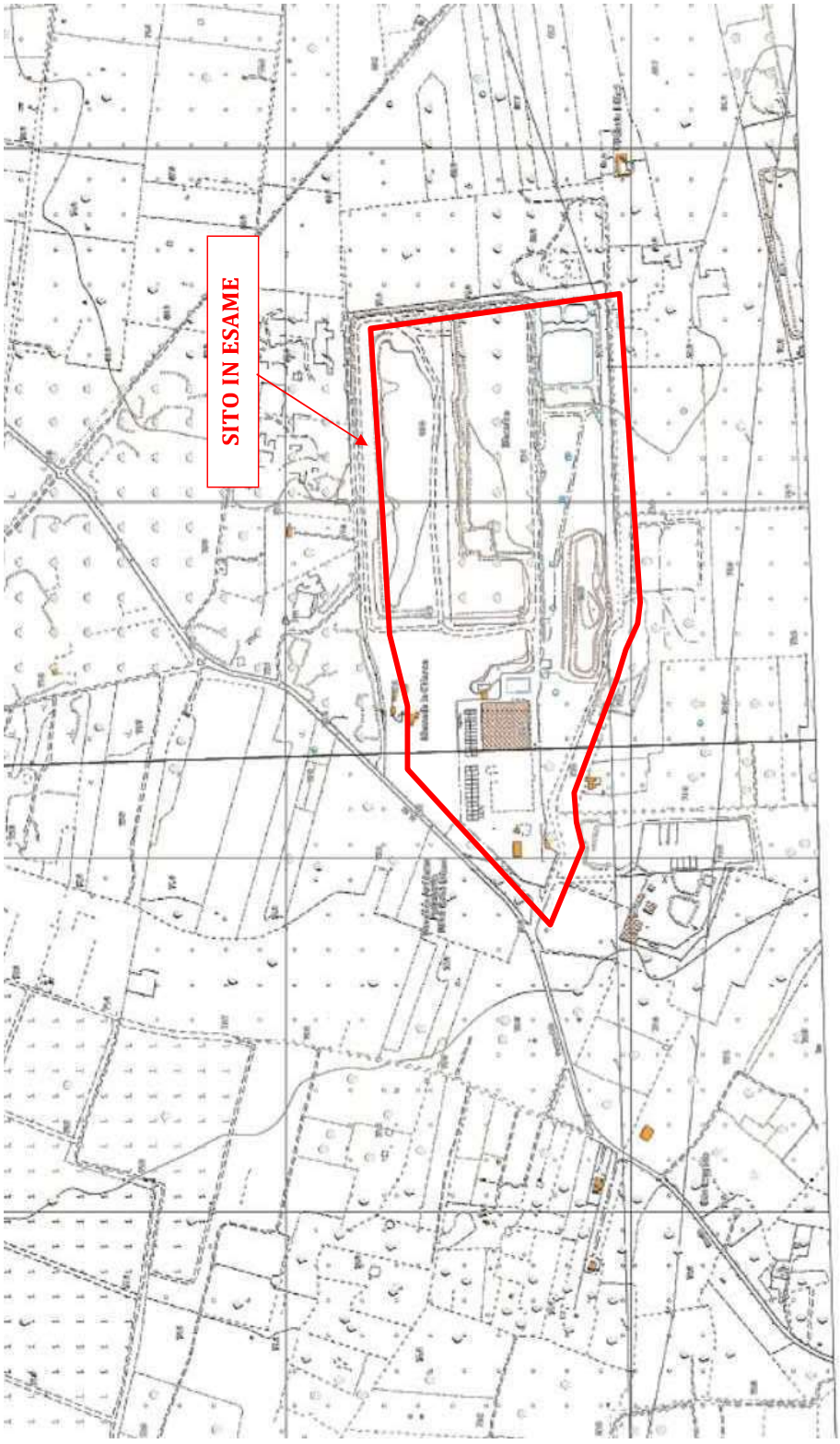


**Fig. 2:** Stralcio Fogli della Carta Tecnica Regionale della Regione Puglia Elemento n. 495134 "Masseria Casa Rossa" e Elemento n. 494161 "Masseria Bonsignori" (Scala 1:10.000)




**Fig. 3:** Ortofoto volo anno 2016 dell' area impianto

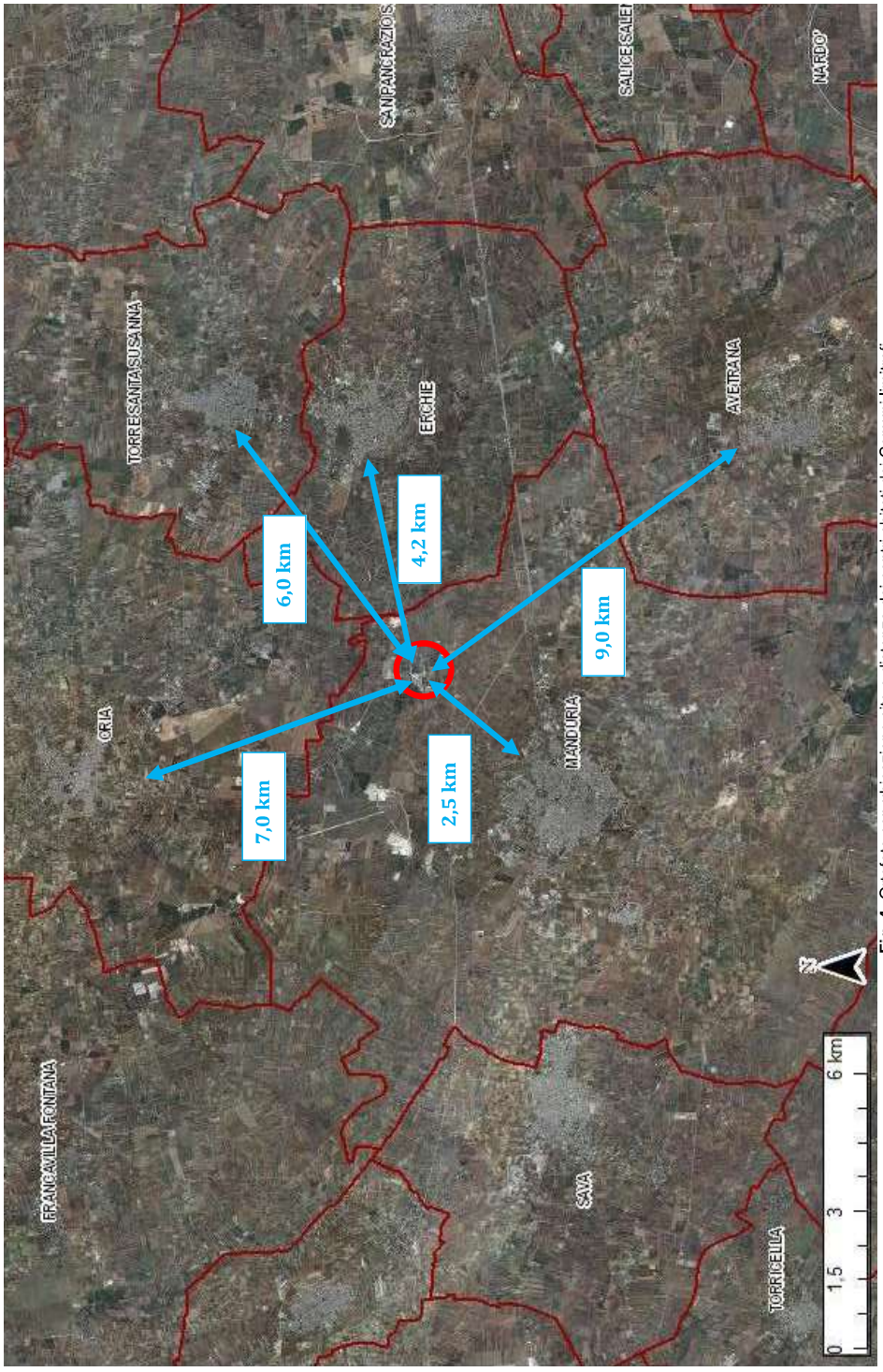


**Fig. 4:** Ortofoto con ubicazione sito e distanza dai centri abitati dei Comuni limitrofi




**Fig. 5.** Stralcio carta uso del suolo




Fig. 6 - Rete stradale nelle vicinanze dell'impianto di Manduriambiente




**Fig. 7**: Ambienti naturali – Parchi e Riserve, SIC e ZPS (da SIT Puglia)
Il sito NON ricade all'interno del perimetro di zone SIC e /o ZPS e nemmeno nel buffer di 2.000 m dal perimetro delle stesse

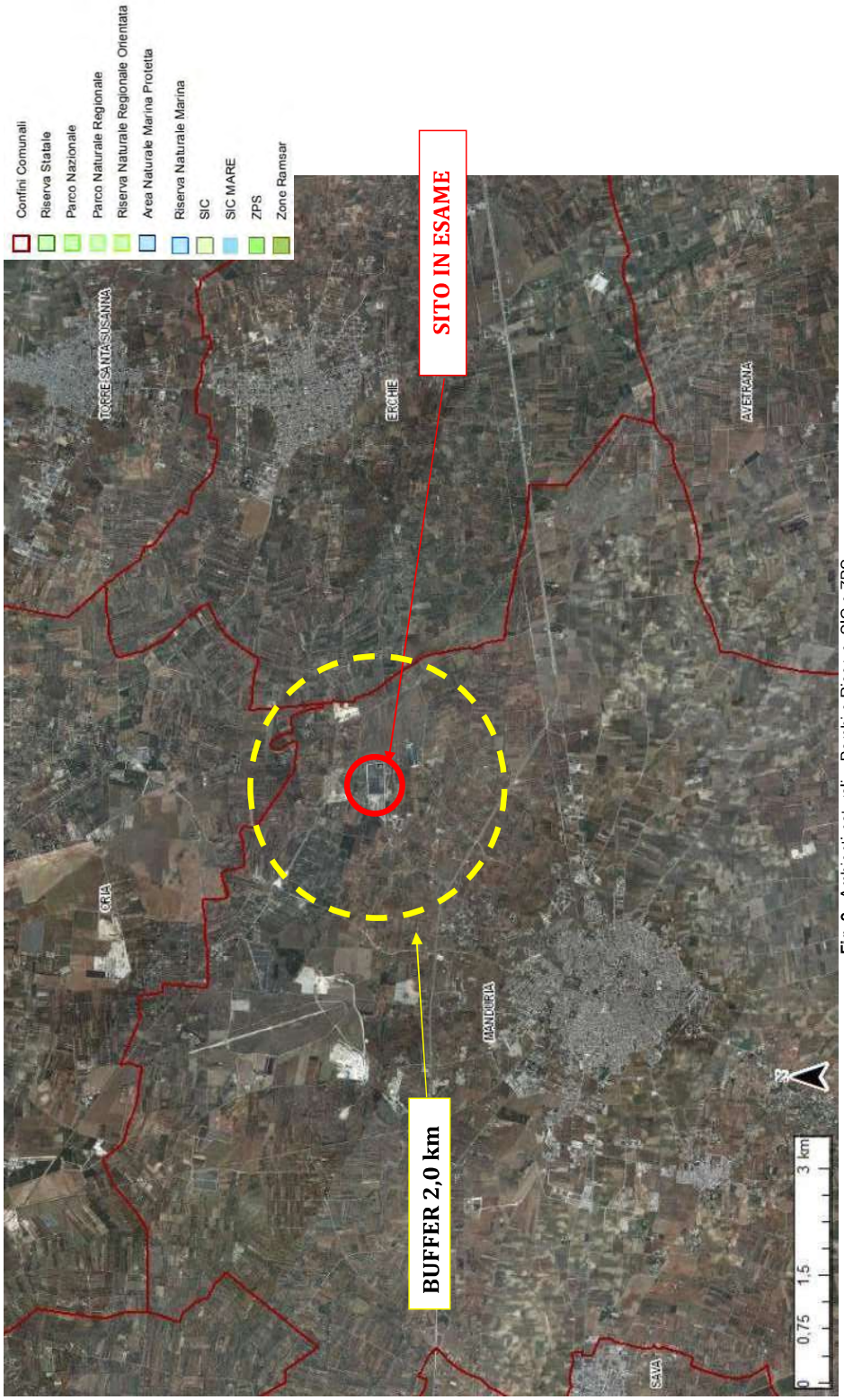


**Fig. 8**: Ambienti naturali – Parchi e Riserve, SIC e ZPS
Il sito NON ricade all'interno del perimetro di zone SIC e /o ZPS e nemmeno nel buffer di 2.000 m dal perimetro delle stesse

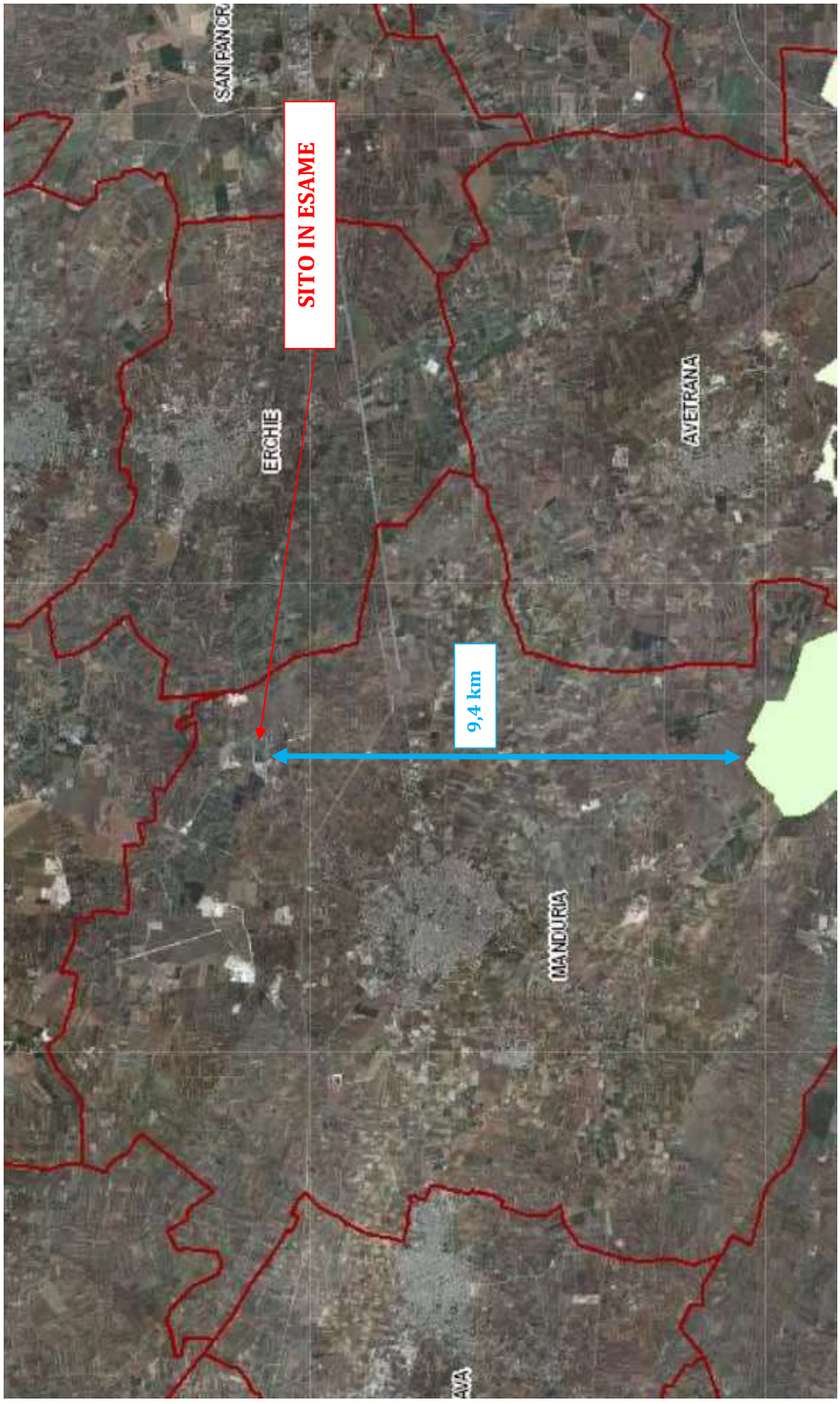


**Fig. 9**: Ambienti naturali – Parchi e Riserve, SIC e ZPS e distanza area protetta più vicina (9,4 km)




**Fig. 10:** Vincoli da PPTR – Componente Idrogeologica (Non sono stati riscontrati vincoli)




**Fig. 11**: Vincoli da PPTR – Componenti Geomorfologiche (Non sono stati riscontrati vincoli)




**Fig. 12**: Vincoli da PPTR – Componente delle aree protette (Non sono stati riscontrati vincoli)




**Fig. 13**: Vincoli da PPTR – Componente botanico vegetazionali (Non sono stati riscontrati vincoli)




**Fig. 14**: Vincoli da PPTR – Componenti culturali insediative e ulteriori contesti (Non sono stati riscontrati vincoli)




**Fig. 15**: Vincoli da PPTR – Componenti valori percettivi (Non sono stati riscontrati vincoli)

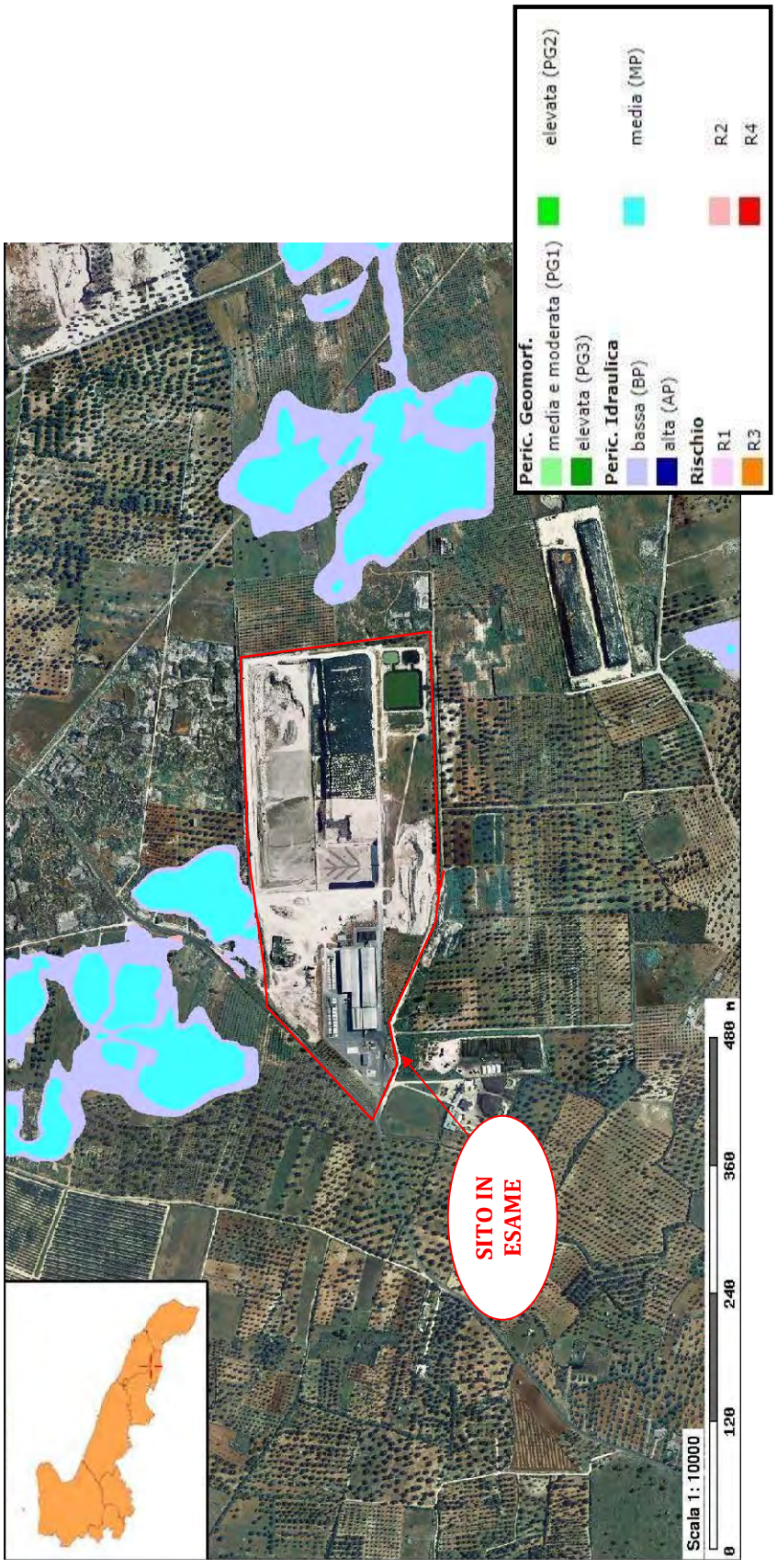


**Fig. 16**: Piano di Assetto Idrogeologico – Pericolosità e rischio (Non sono stati riscontrati vincoli)

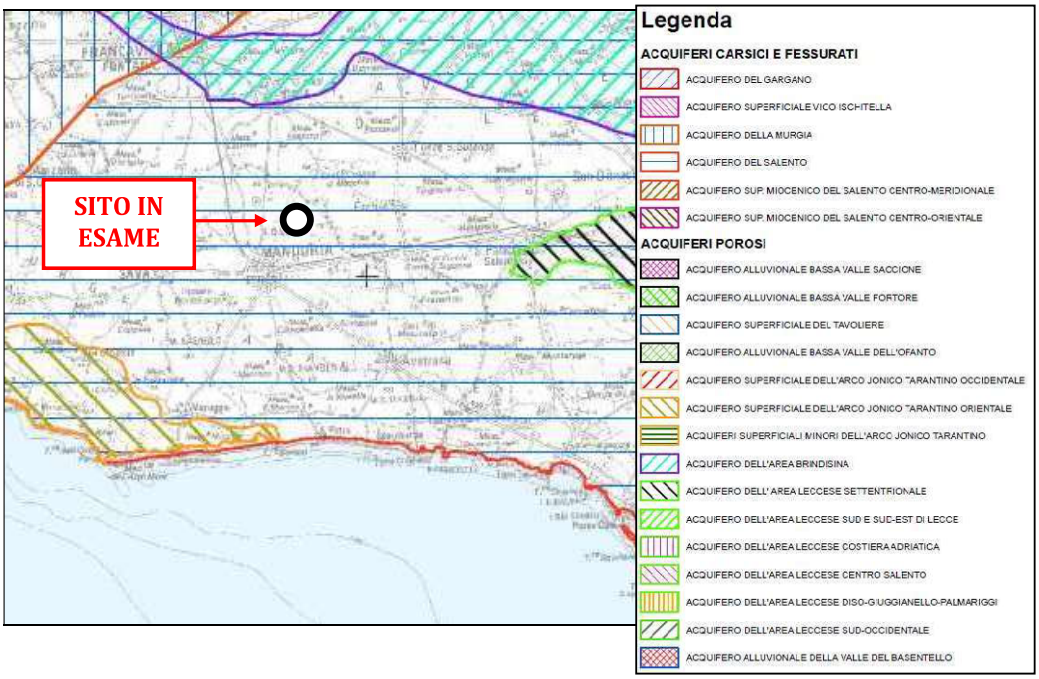


**Fig. 17**: Piano Tutela delle Acque **.** Stralcio della TAV-6**.**1-A"Campi di esistenza dei corpi idrici sotterranei"

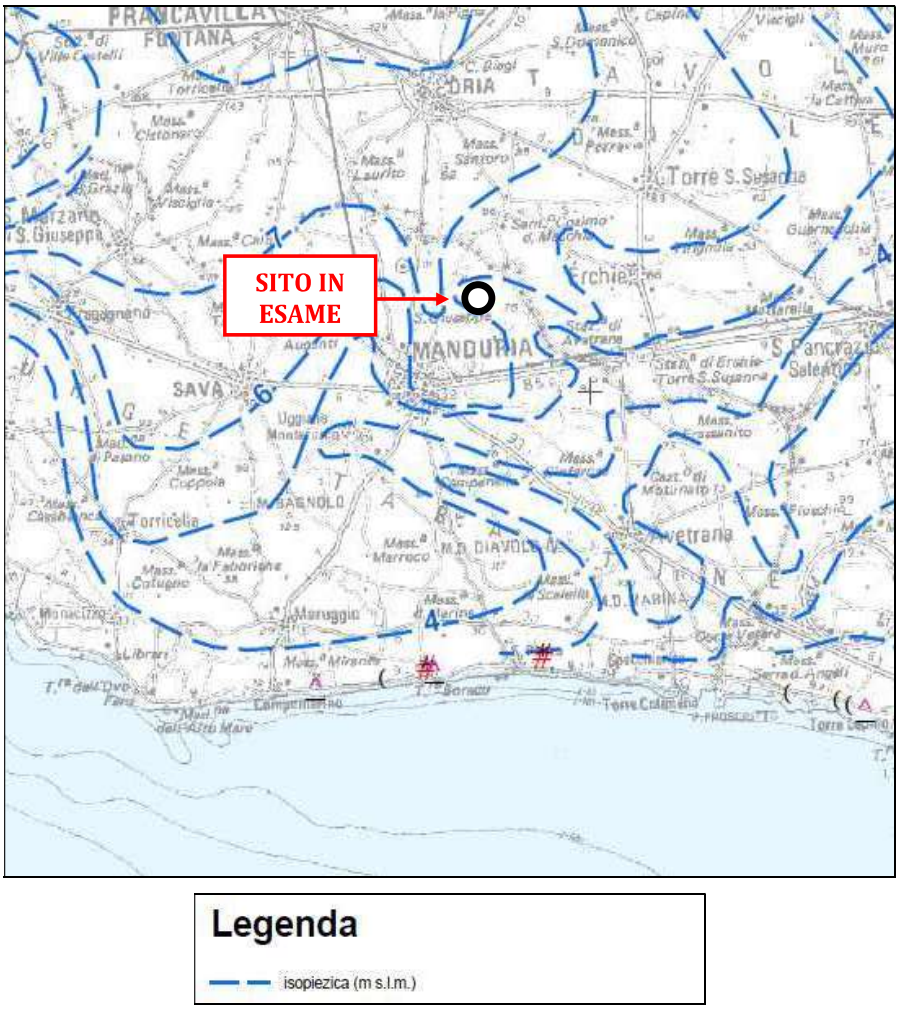


**Fig. 18**: Piano Tutela delle Acque **.** Stralcio della TAV-6.2"Distribuzione media dei carichi piezometrici degli acquiferi carsici della Murgia e del Salento"

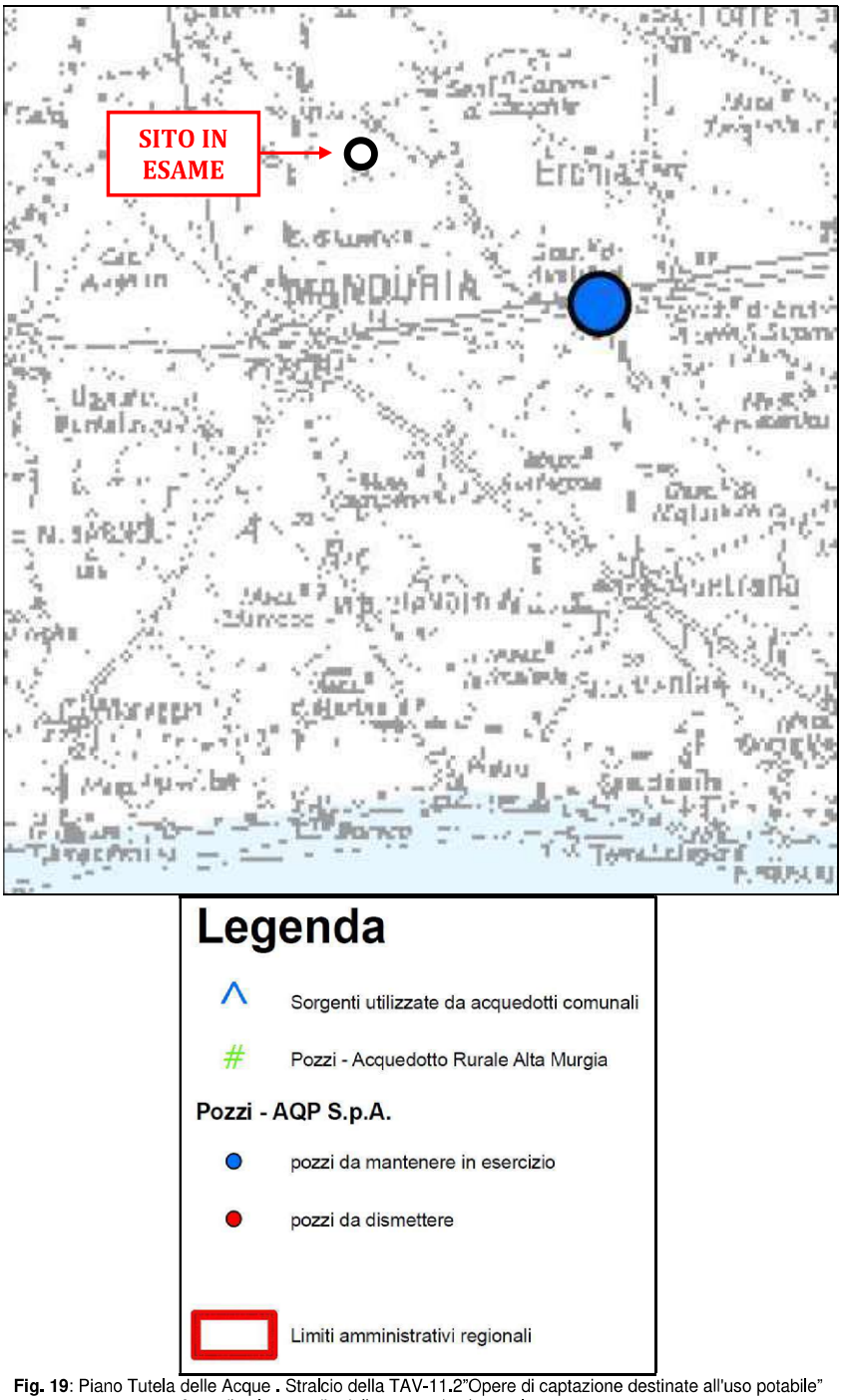


**Fig. 19**: Piano Tutela delle Acque . Stralcio della TAV-11.2"Opere di captazione destinate all'uso potabile"
Aree di salvaguardia delle acque destinate al consumo umano
(Non sono stati riscontrati vincoli)

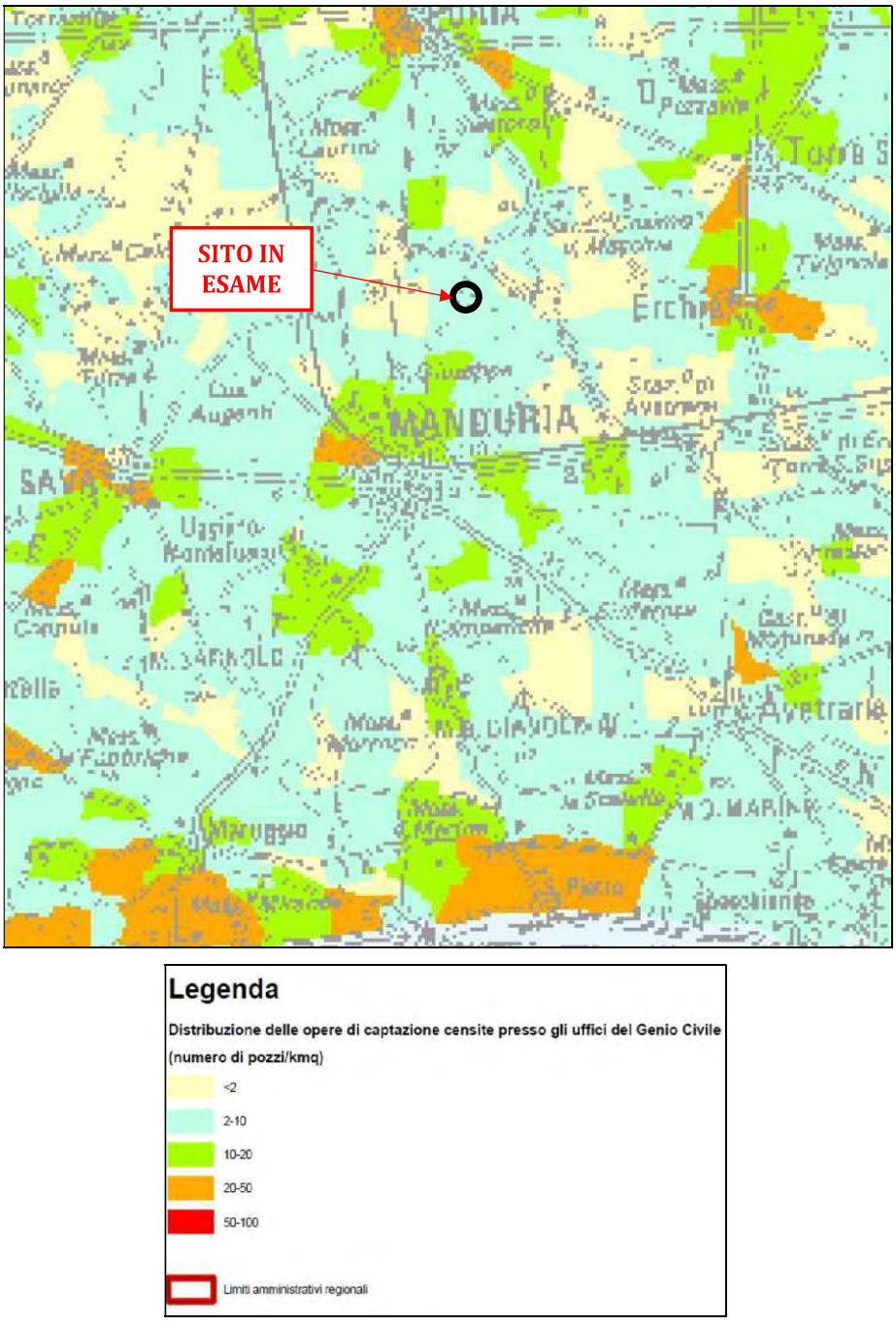


**Fig. 20**: Piano Tutela delle Acque **.** Stralcio della TAV-9.5 " Carta della densità delle opere di captazione censite presso gli uffici del Genio Civile"

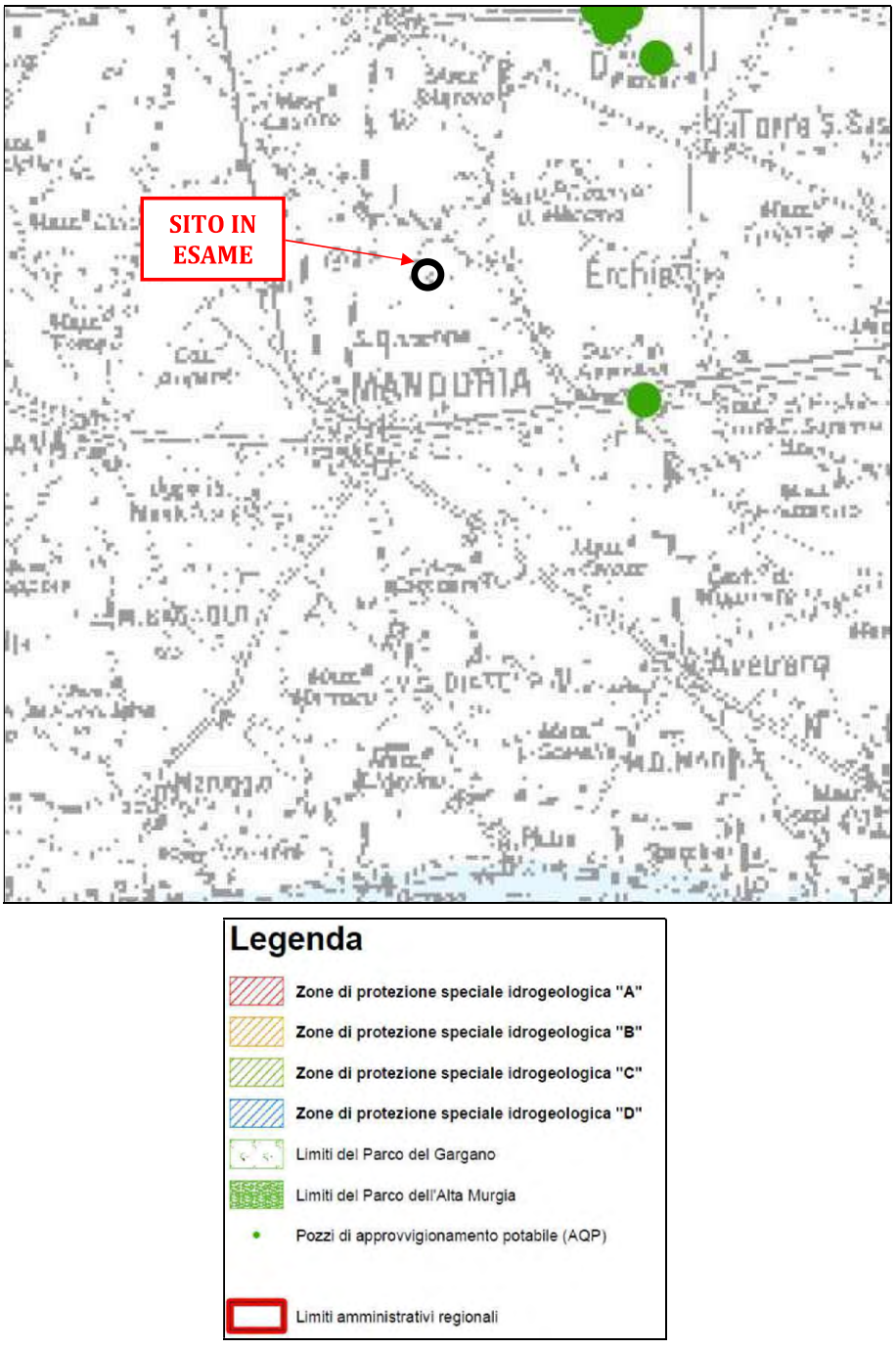


**Fig. 21**: Piano Tutela delle Acque . Stralcio della TAV-A "Zone di protezione speciale idrogeologica"
Aree di protezione idrogeologica (Non sono stati riscontrati vincoli)







**Fig. 22**: Piano Tutela delle Acque . Stralcio della TAV 11.1 "Carta delle aree sensibili e relativi bacini scolanti"

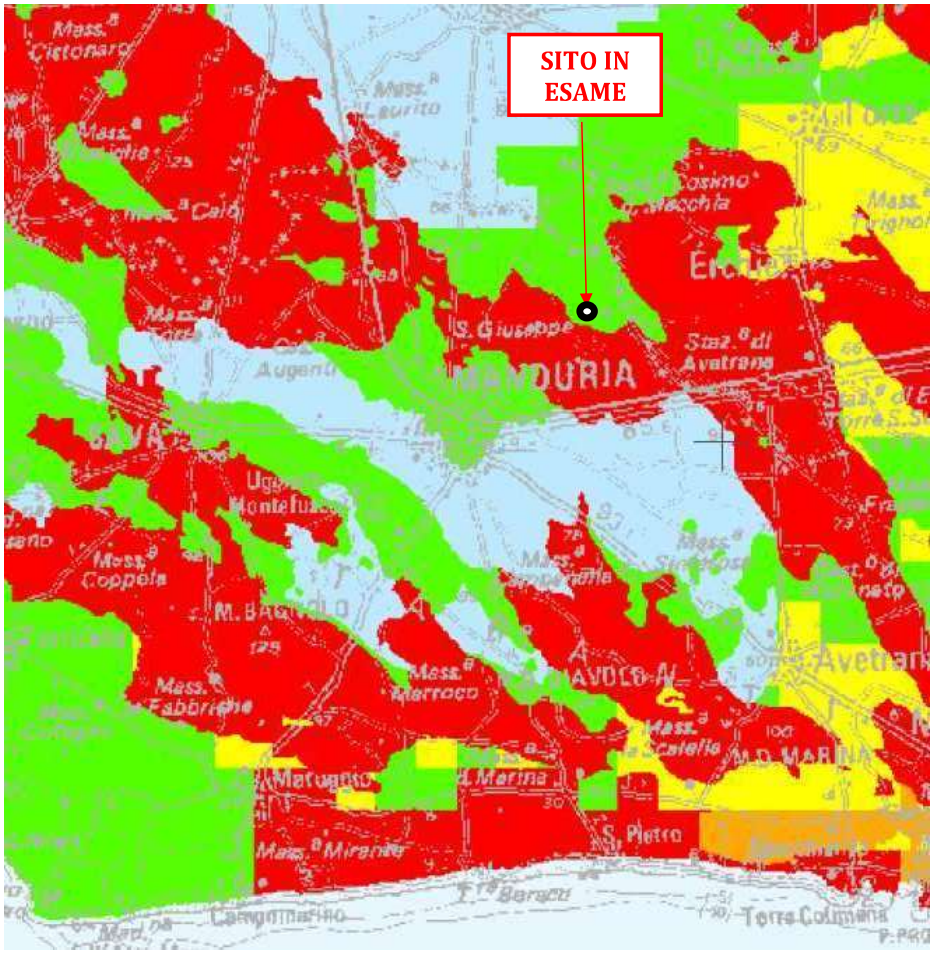


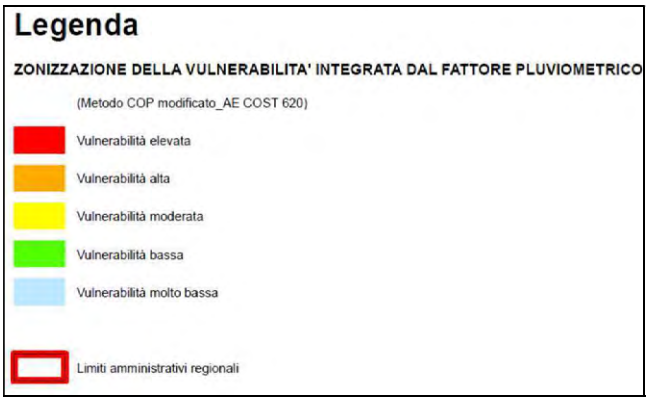


**Fig. 23**: Piano Tutela delle Acque - Stralcio della TAV 8.1 " Carta della vulnerabilità intrinseca degli acquiferi carsici"

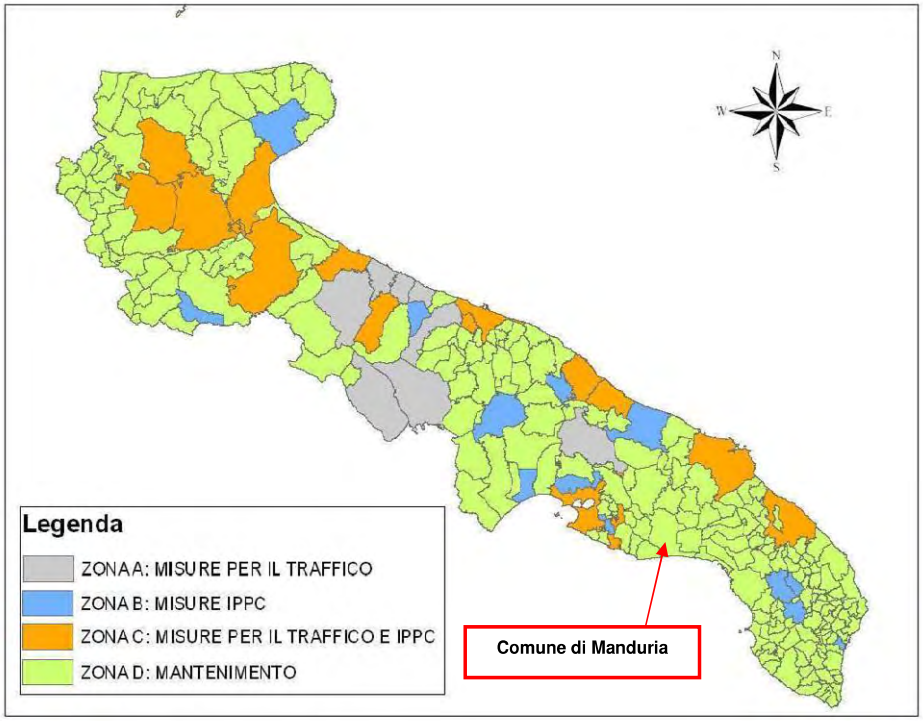


**Fig. 24:** PRQA. – Zonizzazione del territorio regionale

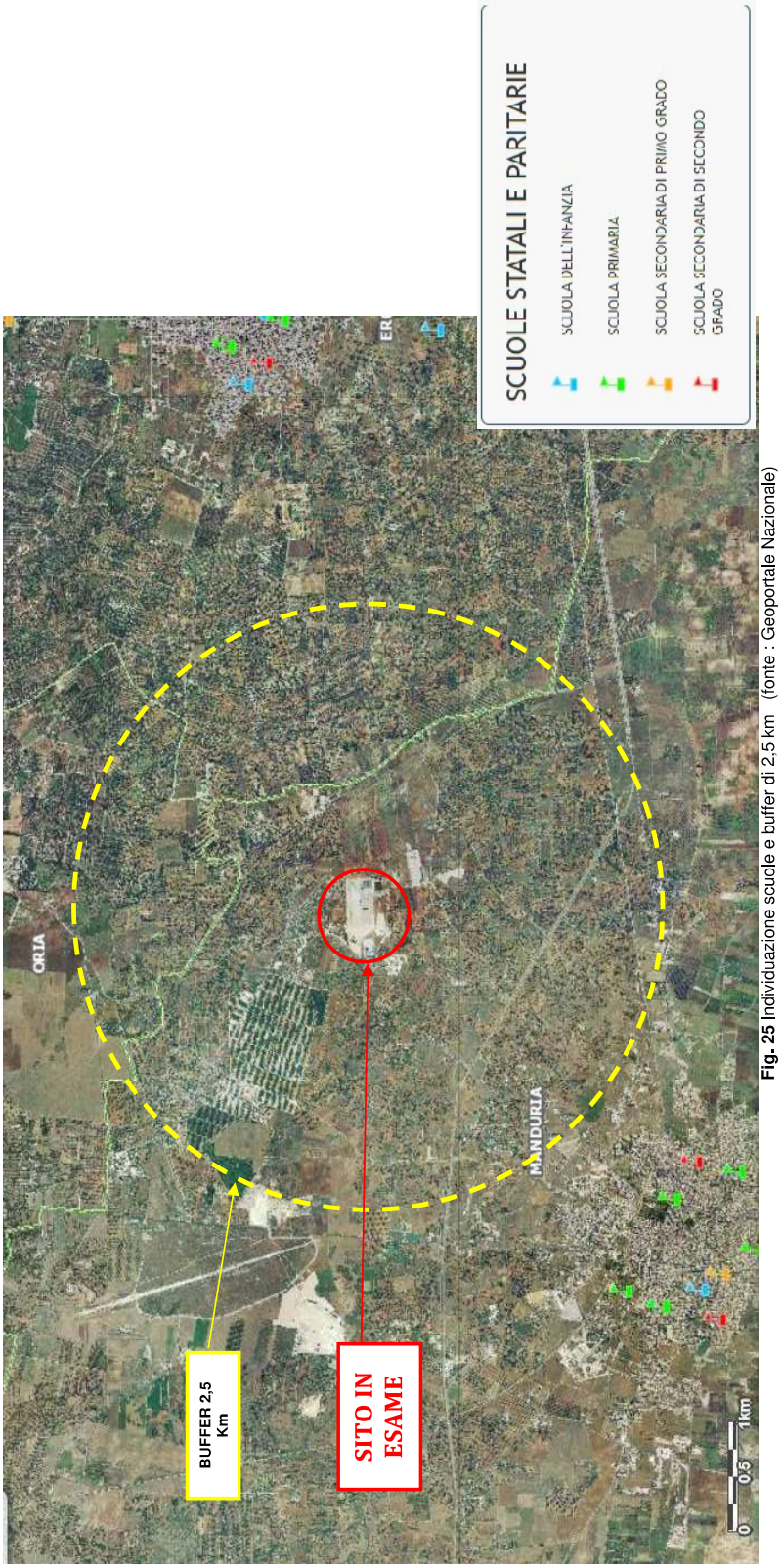


**Fig. 25** Individuazione scuole e buffer di 2,5 km (fonte : Geoportale Nazionale)

richiedente: Manduriambiente S.p.A.

Manduria (TA) - 74024
P.Iva 02379240738
Sede: S.P. 98 Località La Chianca C.P. 129
tel +099.9712143
e-mail: info@manduriambiente.com
www.manduriambiente.com

# Impianto di trattamento di RSU e compostaggio con annessa discarica di servizio/soccorso ubicato in località "La Chianca" – Manduria (TA)

Autorizzazione Integrata Ambientale rilasciata dalla Provincia di Taranto con D.D. n.59 del 18/10/2013

Riesame complessivo dell'AIA ai sensi della D.D. Regione Puglia n.052 del 13/03/2019 + MNS della linea RSU indifferenziati acquisita al prot. reg. n.3071 del 09/03/2022



*Consulenza tecnica*

**T&A srl**
S. P. n.237 per Noci, 8
Putignano (BA)

*Progettista*
Ing. Gianluca INTINI

ORDINE DEGLI INGEGNERI PROVINCIA DI BARI
INGEGNERE
GIANLUCA
INTINI
Sez. A 6508
a) CIVILE AMBIENTALE
b) INDUSTRIALE
c) dell'INFORMAZIONE

| *ELABORATO* | *DATA* | *SCALA* | *ALLEGATO* |
|---|---|---|---|
| Planimetria generale dell'impianto (Fase 1) Rev.5 | 07/2022 | | All.2 |

| *AGGIORNAMENTO* | *DATA* | *DESCRIZIONE* |
|---|---|---|
| | | |
| | | |
| | | |

Ai termini di legge, ci riserviamo la proprietà di questo documento con divieto di riprodurlo o di renderlo comunque noto a terzi senza la nostra autorizzazione

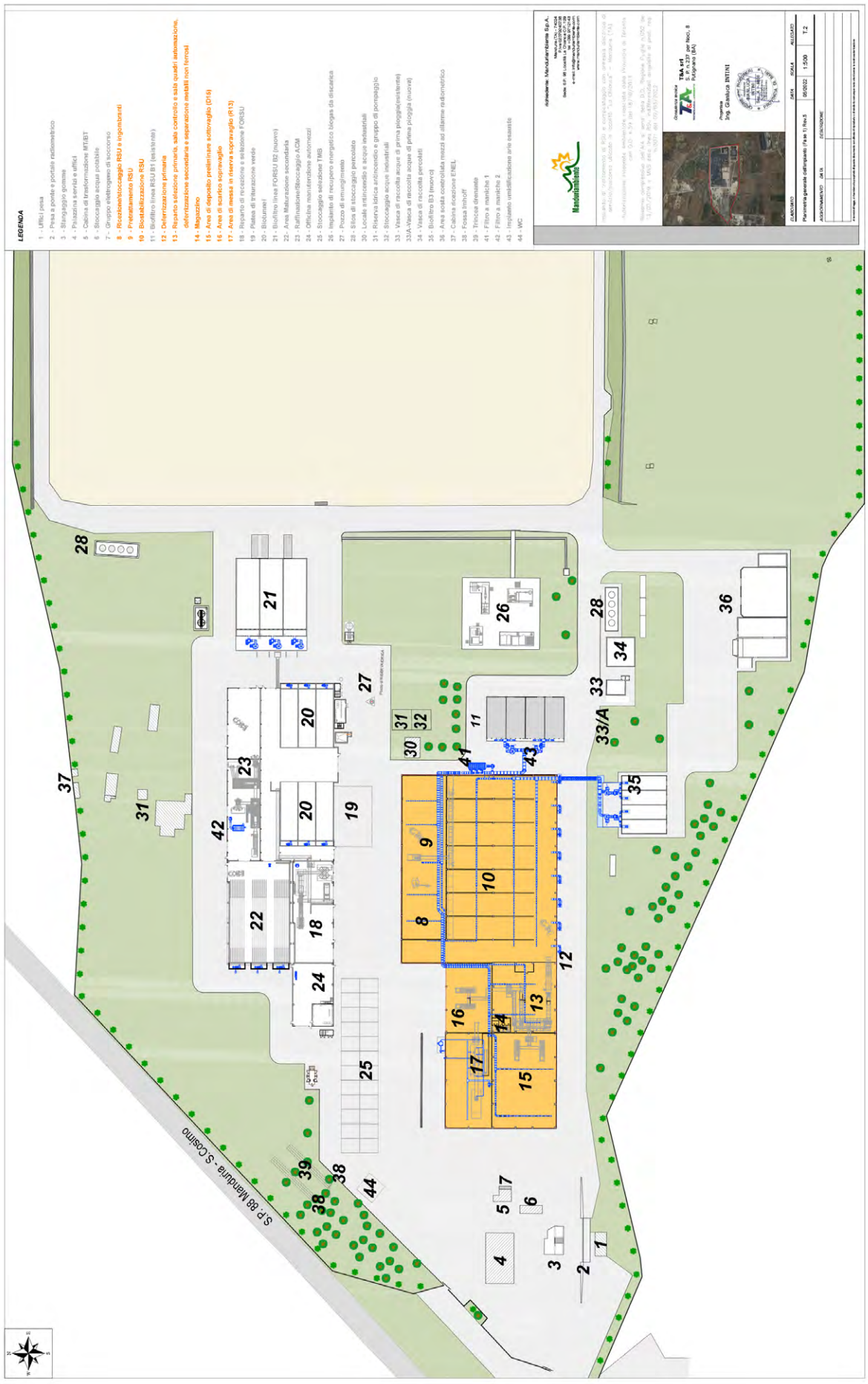
LEGENDA
1 - Uffici pesa
2 - Pesa a ponte e portale radiometrico
3 - Stangaggio gomme
4 - Palazzina servizi e uffici
5 - Cabina di trasformazione MT/BT
6 - Stoccaggio acqua potabile
7 - Gruppo elettrogeno di soccorso
8 - Ricezione/stoccaggio RSU e ingombranti
9 - Pretrattamento RSU
10 - Biostabilizzazione RSU
11 - Biofiltro linea RSU B1 (esistente)
12 - Deferrizzazione primaria
13 - Reparto selezione primaria, sala controllo e sala quadri automazione, deferrizzazione secondaria e separazione metalli non ferrosi
14 - Magazzino
15 - Area di deposito preliminare sottovaglio (D15)
16 - Area di scarico sopravaglio
17 - Area di messa in riserva sopravaglio (R13)
18 - Reparto di recezione e selezione FORSU
19 - Platea di triturazione verde
20 - Biotunnel
21 - Biofiltro linea FORSU B2 (nuovo)
22 - Area Maturazione secondaria
23 - Raffinazione/Stoccaggio ACM
24 - Officina manutenzione automezzi
25 - Stoccaggio selezione TMB
26 - Impianto di recupero energetico biogas da discarica
27 - Pozzo di emungimento
28 - Silos di stoccaggio percolato
30 - Locale antincendio e acque industriali
31 - Riserva idrica antincendio e gruppo di pompaggio
32 - Stoccaggio acque industriali
33 - Vasca di raccolta acque di prima pioggia(esistente)
33/A-Vasca di raccolta acque di prima pioggia (nuova)
34 - Vasca di raccolta percolati
35 - Biofiltro B3 (nuovo)
36 - Area scala controllata mezzi ad allarme radiometrico
37 - Cabina ricezione ENEL
38 - Fossa Imhoff
39 - Trincee drenante
41 - Filtro a maniche 1
42 - Filtro a maniche 2
43 - Impianto umidificazione arie esauste
44 - WC
Mandurambiente
Mandurambiente S.p.A.
Progetto
Ing. Gianluca INTINI
S.P. 88 Manduria - S.Cosimo

richiedente: Manduriambiente S.p.A.

Manduria (TA) - 74024
P.Iva 02379240738
Sede: S.P. 98 Località La Chianca C.P. 129
tel +099.9712143
e-mail: info@manduriambiente.com
www.manduriambiente.com

# Impianto di trattamento di RSU e compostaggio con annessa discarica di servizio/soccorso ubicato in località "La Chianca" – Manduria (TA)

Autorizzazione Integrata Ambientale rilasciata dalla Provincia di Taranto con D.D. n.59 del 18/10/2013

Riesame complessivo dell'AIA ai sensi della D.D. Regione Puglia n.052 del 13/03/2019 + MNS della linea RSU indifferenziati acquisita al prot. reg. n.3071 del 09/03/2022



*Consulenza tecnica*
**T&A srl**
S. P. n.237 per Noci, 8
Putignano (BA)

*Progettista*
Ing. Gianluca INTINI

ORDINE DEGLI INGEGNERI PROVINCIA DI BARI
INGEGNERE
GIANLUCA
INTINI
Sez. A 6508
a) CIVILE AMBIENTALE
b) INDUSTRIALE
c) dell'INFORMAZIONE

| *ELABORATO* | *DATA* | *SCALA* | *ALLEGATO* |
|---|---|---|---|
| Schema a blocchi del processo di trattamento Scenario 1 | 07/2022 | | All.3 |

| *AGGIORNAMENTO* | *DATA* | *DESCRIZIONE* |
|---|---|---|
| | | |
| | | |
| | | |

Ai termini di legge, ci riserviamo la proprietà di questo documento con divieto di riprodurlo o di renderlo comunque noto a terzi senza la nostra autorizzazione

# SCHEMA A BLOCCHI LINEA T.M.B. (Scenario 1)

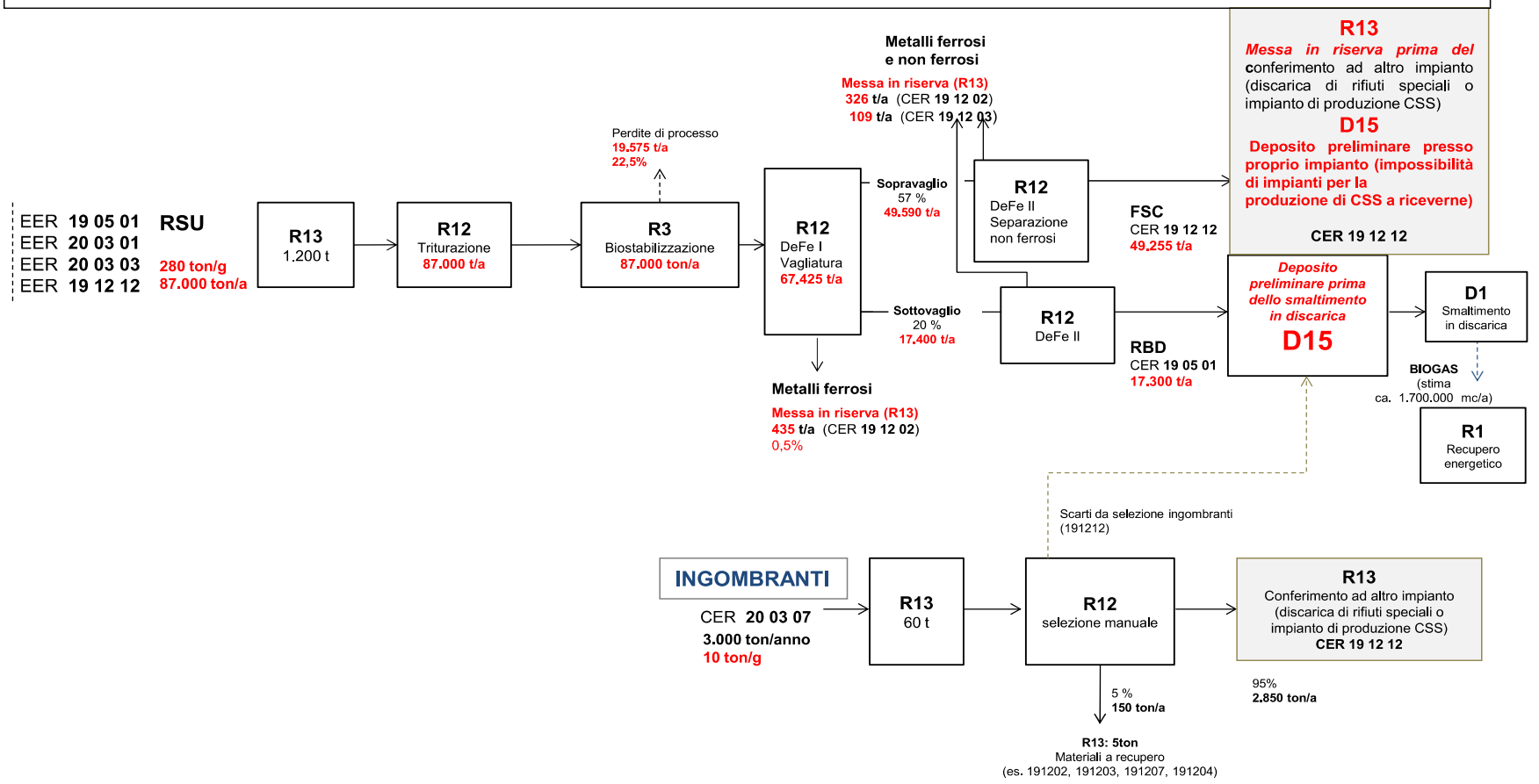


**LEGENDA ATTIVITÀ**

(da **Allegato B – OPERAZIONI DI SMALTIMENTO** alla **Parte IV del D.Lgs. 152/06 e smi**)

**D1**: Deposito sul o nel suolo (ad es. discarica)
**D8**: Trattamento biologico non specificato altrove nel presente allegato, che dia origine a composti o a miscugli che vengono eliminati secondo uno dei procedimenti elencati nei punti da D1 a D12
**D15**: Deposito preliminare prima di una delle operazioni di cui ai punti da D1 a D14 (escluso il deposito temporaneo prima della raccolta, nel luogo in cui sono prodotti)

(da **Allegato C – OPERAZIONI DI RECUPERO**, alla **Parte IV del D.Lgs. 152/06 e smi**)

**R1**: Utilizzazione principale come combustibile o come altro mezzo per produrre energia.
**R3**: Riciclo/Recupero delle sostanze organiche non utilizzate come solventi (comprese le operazioni di compostaggio e altre trasformazioni biologiche)
**R4**: Riciclo/Recupero dei metalli e dei composti metallici
**R5**: Riciclo/Recupero di altre sostanze inorganiche
**R11**: Utilizzazione dei rifiuti ottenuti da una delle operazioni indicate da R1 a R10
**R12**: Scambio di rifiuti per sottoporli ad una delle operazioni indicate nei punti da R1 a R11
**R13**: Messa in riserva di rifiuti per sottoporli a una delle operazioni indicate nei punti da R1 a R12 (escluso il deposito temporaneo prima della raccolta, nel luogo in cui sono prodotti)

richiedente: Manduriambiente S.p.A.

Manduria (TA) - 74024
P.Iva 02379240738
Sede: S.P. 98 Località La Chianca C.P. 129
tel +099.9712143
e-mail: info@manduriambiente.com
www.manduriambiente.com

# Impianto di trattamento di RSU e compostaggio con annessa discarica di servizio/soccorso ubicato in località "La Chianca" – Manduria (TA)

Autorizzazione Integrata Ambientale rilasciata dalla Provincia di Taranto con D.D. n.59 del 18/10/2013

Riesame complessivo dell'AIA ai sensi della D.D. Regione Puglia n.052 del 13/03/2019 + MNS della linea RSU indifferenziati acquisita al prot. reg. n.3071 del 09/03/2022



*Consulenza tecnica*
**T&A srl**
S. P. n.237 per Noci, 8
Putignano (BA)

*Progettista*
Ing. Gianluca INTINI

ORDINE DEGLI INGEGNERI PROVINCIA DI BARI
INGEGNERE
GIANLUCA
INTINI
Sez. A 6508
a) CIVILE AMBIENTALE
b) INDUSTRIALE
c) dell'INFORMAZIONE

| *ELABORATO* | *DATA* | *SCALA* | *ALLEGATO* |
|---|---|---|---|
| Schema a blocchi del processo di trattamento Scenario 2 | 07/2022 | | All.4 |

| *AGGIORNAMENTO* | *DATA* | *DESCRIZIONE* |
|---|---|---|
| | | |
| | | |
| | | |

Ai termini di legge, ci riserviamo la proprietà di questo documento con divieto di riprodurlo o di renderlo comunque noto a terzi senza la nostra autorizzazione

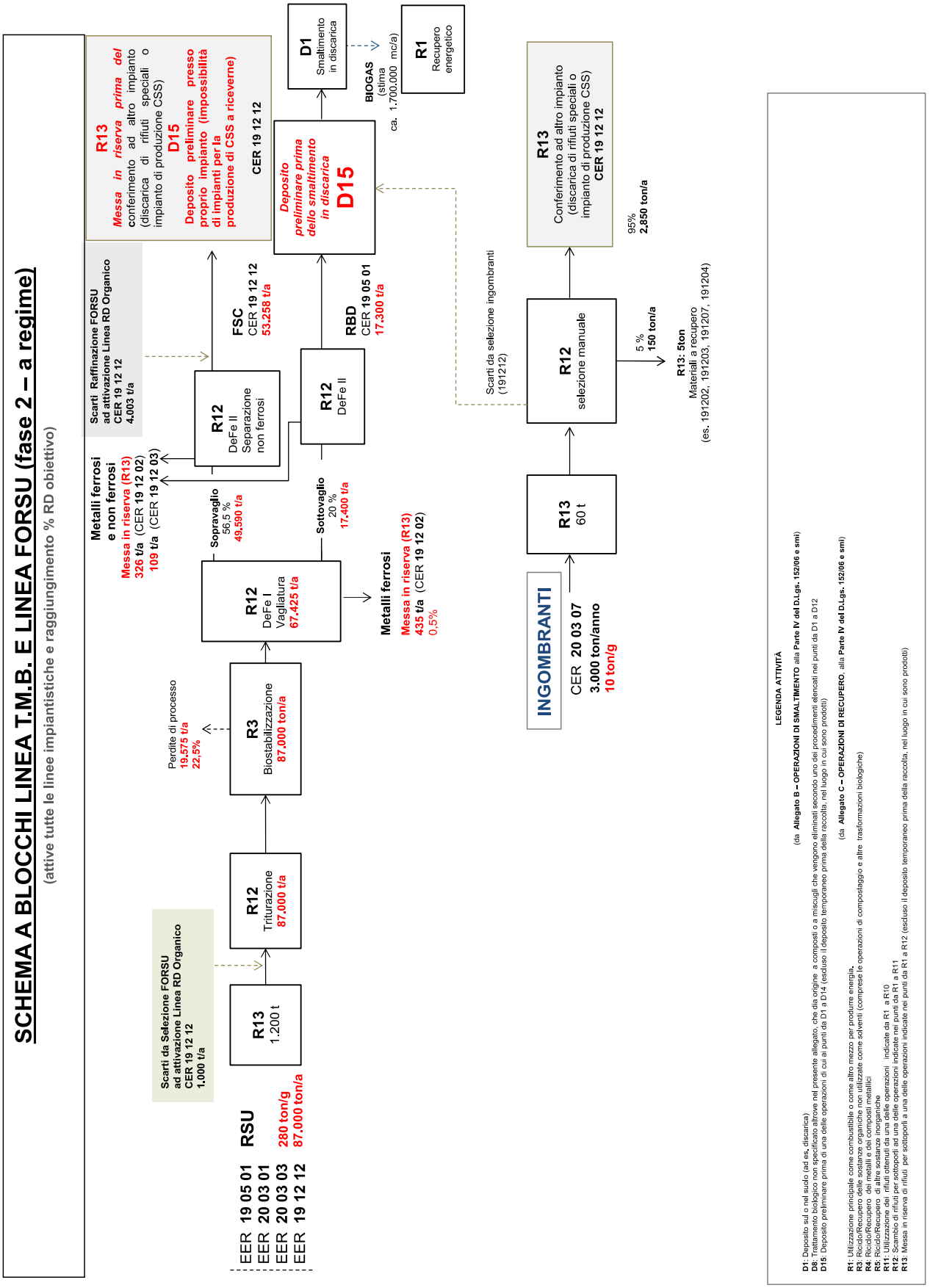
SCHEMA A BLOCCHI LINEA T.M.B. E LINEA FORSU (fase 2 – a regime)
(attive tutte le linee impiantistiche e raggiungimento % RD obiettivo)
EER 19 05 01 RSU 280 ton/g
EER 20 03 01 87.000 ton/a
EER 20 03 03
EER 19 12 12
Scarti da Selezione FORSU ad attivazione Linea RD Organico CER 19 12 12 1.000 t/a
R13 1.200 t
R12 Trituraz. 87.000 t/a
R3 Biostabilizzazione 87.000 ton/a
Perdite di processo 19.575 t/a 22,5%
R12 DeFe I Vagliatura 67.425 t/a
Sopravaglio 56,5 % 49.590 t/a
Sottovaglio 20 % 17.400 t/a
Metalli ferrosi Messa in riserva (R13) 435 t/a (CER 19 12 02) 0,5%
Metalli ferrosi e non ferrosi Messa in riserva (R13) 326 t/a (CER 19 12 02) 109 t/a (CER 19 12 03)
R12 DeFe II Separazione non ferrosi
Scarti Raffinazione FORSU ad attivazione Linea RD Organico CER 19 12 12 4.003 t/a
FSC CER 19 12 12 53.258 t/a
R12 DeFe II
RBD CER 19 05 01 17.300 t/a
R13 Messa in riserva prima del conferimento ad altro impianto (discarica di rifiuti speciali o impianto di produzione CSS)
D15 Deposito preliminare presso proprio impianto (impossibilità di impianti per la produzione di CSS a riceverne)
CER 19 12 12
Deposito preliminare prima dello smaltimento in discarica D15
D1 Smaltimento in discarica
BIOGAS (stima ca. 1.700.000 mc/a)
R1 Recupero energetico
Scarti da selezione ingombranti (191212)
INGOMBRANTI
CER 20 03 07 3.000 ton/anno 10 ton/g
R13 60 t
R12 selezione manuale
5 % 150 ton/a
95% 2.850 ton/a
R13 Conferimento ad altro impianto (discarica di rifiuti speciali o impianto di produzione CSS) CER 19 12 12
R13: 5ton Materiali a recupero (es. 191202, 191203, 191207, 191204)
LEGENDA ATTIVITÀ
(da Allegato B – OPERAZIONI DI SMALTIMENTO alla Parte IV del D.Lgs. 152/06 e smi)
D1: Deposito sul o nel suolo (ad es, discarica)
D8: Trattamento biologico non specificato altrove nel presente allegato, che dia origine a composti o a miscugli che vengono eliminati secondo uno dei procedimenti elencati nei punti da D1 a D12
D15: Deposito preliminare prima di una delle operazioni di cui ai punti da D1 a D14 (escluso il deposito temporaneo prima della raccolta, nel luogo in cui sono prodotti)
(da Allegato C – OPERAZIONI DI RECUPERO, alla Parte IV del D.Lgs. 152/06 e smi)
R1: Utilizzazione principale come combustibile o come altro mezzo per produrre energia,
R3: Riciclo/Recupero delle sostanze organiche non utilizzate come solventi (comprese le operazioni di compostaggio e altre trasformazioni biologiche)
R4: Riciclo/Recupero dei metalli e dei composti metallici
R5: Riciclo/Recupero di altre sostanze inorganiche
R11: Utilizzazione dei rifiuti ottenuti da una delle operazioni indicate da R1 a R10
R12: Scambio di rifiuti per sottoporli ad una delle operazioni indicate nei punti da R1 a R11
R13: Messa in riserva di rifiuti per sottoporli a una delle operazioni indicate nei punti da R1 a R12 (escluso il deposito temporaneo prima della raccolta, nel luogo in cui sono prodotti)

DETERMINAZIONE DEL DIRIGENTE SERVIZIO VIA E VINCA 1 dicembre 2022, n. 411

**ID_6138. Pratica SUAP n. 90030 E-Gov del 29/07/2021. PSR 2014-2020 - M6/SM6.1 Op. 4.1 "opere di miglioramento fondiario in azienda agro-zootecnica" - Comune di Gioia del Colle (BA) - Proponente: Ditta MASI Antonio. Valutazione di Incidenza, livello I "fase di screening".**

**Il Dirigente *ad interim* del Servizio VIA e VINCA**

**VISTA** la Legge Regionale 4.02.1997 n. 7 e ss.mm.ii.;

**VISTO** l'art. 5 del D.P.R. n. 357/1997 e ss.mm.ii.;

**VISTA** la DGR n. 3261 del 28.07.98 con la quale sono state emanate direttive per la separazione delle attività di direzione politica da quelle di gestione amministrativa;

**VISTO** l'art. 1 c. 1 della L.r. 11/2001 e ss.mm.ii.;

**VISTO** l'art. 32 della Legge n. 69 del 18.06.2009 che prevede l'obbligo di sostituire la pubblicazione tradizionale all'Albo ufficiale con la pubblicazione di documenti digitali sui siti informatici;

**VISTO** l'art. 18 del D. Lgs. n. 196/2003 "Codice in materia di protezione dei dati personali" inmerito ai principi applicabili ai trattamenti effettuati dai soggetti pubblici;

**VISTO** il D.Lgs. n. 33 del 14/03/2013 *"Riordino della disciplina riguardante gli obblighi di pubblicità, trasparenza e diffusione di informazioni da parte delle pubbliche amministrazioni"*.
**VISTI** gli artt. 14 e 16 del D. Lgs. n. 165/2001;

**VISTA** la D.G.R. n. 458 del 8/4/2016 in cui sono definite le Sezioni di Dipartimento e le relative funzioni, con particolare riferimento alla Sezione "Autorizzazioni Ambientali" ed alla collocazione provvisoria dei relativi Servizi;

**VISTA** la D.G.R. n. 1176 del 29/07/2016 e successive proroghe e la D.G.R. n. 211 del 25/02/2020 di conferimento dell'incarico di Dirigente della Sezione Autorizzazioni Ambientali alla dott.ssa Riccio Antonietta;

**VISTA** la D.D. n. 997 del 23 dicembre 2016 del Dirigente della Sezione Personale e Organizzazione con cui sono stati istituiti i Servizi afferenti alle Sezioni, in applicazione dell'art. 19 c. 2 del DPGR n. 443 del 31 luglio 2015 e s. m. i.;

**VISTA** la DD n. 176 del 28 maggio 2020 della Dirigente della Sezione Autorizzazioni Ambientali recante "*Atto di organizzazione interna della Sezione Autorizzazioni Ambientali e Servizi Afferenti*";
**VISTO** il Decreto del Presidente della Giunta Regionale del 22 gennaio 2021 n. 22 recante "*Adozione Atto di Alta Organizzazione. Modello Organizzativo "MAIA 2.0";*
**VISTA** la DGR 678 del 26/04/2021 avente ad oggetto "*Atto di Alta Organizzazione. Modello Organizzativo "MAIA 2.0". Conferimento incarichi di Direttore di Dipartimento Ambiente, Paesaggio e Qualità Urbana*" con cui è stata attribuita all'Ing. Paolo Garofoli la direzione del Dipartimento Ambiente, Paesaggio e Qualità Urbana;
**VISTA** la DD n. 324 del 27 luglio 2021 con cui è stata attribuita alla dott.ssa Roberta Serini la Struttura di responsabilità equiparata a P.O. di tipologia A) "*Coordinamento VINCA*";

**VISTA** la Determinazione Dirigenziale del 04.11.2021, n. 20 con la quale è stato conferito l'incarico di dirigente *ad interim* del Servizio AIA e RIR e del Servizio VIA e VIncA alla dott.ssa Antonietta Riccio;

**VISTA** la Determina del Direttore del Dipartimento Personale ed organizzazione n. 9 del 04/03/2022 avente ad oggetto: "*Conferimento delle funzioni di dirigente ad interim del Servizio VIA-VINCA della Sezione Autorizzazioni Ambientali del Dipartimento Ambiente, Paesaggio e Qualità Urbana*";

**VISTA** la Determina della Dirigente a.i. della Sezione Autorizzazioni Ambientali n. 75 del 10/03/2022 avente ad oggetto: "*Atto di organizzazione interna della Sezione Autorizzazioni ambientali e servizi afferenti*";

**VISTI** altresì:

- il DPR 8 settembre 1997, n. 357 "Regolamento recante attuazione della Direttiva habitat" e ss.mm.ii.;
- la D.G.R. 304/2006, così come modificata ed integrata dalla DGR 1327 del 24/07/2018 (BURP n. 114 del 31-8-2018);
- il D.M. 17 ottobre 2007 recante "Criteri minimi uniformi per la definizione di Misure di Conservazione relative a Zone Speciali di Conservazione (ZSC) e a Zone di Protezione Speciale (ZPS)";
- il Piano di Gestione e relativo Regolamento del SIC/ZPS IT 9120007 "Murgia Alta", approvato con D.G.R. n. 314 del 22/03/2016, pubblicata sul B.U.R.P. n. 39 del 11/04/2016 e sulla G.U.R.I. n. 95 del 23/04/2016;
- il R. R. 6/2016 come modificato dal Regolamento 12/2017;
- l'art. 52 c. 1 della L.r. del 29 dicembre 2017, n. 67 che, modificando l'art. 23 c. 1 della L.r.n. 18/2012, ha stabilito quanto segue: "Al fine di accelerare la spesa sono attribuiti alla Regione i procedimenti di valutazione di impatto ambientale, valutazione di incidenza e autorizzazione integrata ambientale inerenti ai progetti per i quali, alla data di presentazione della relativa istanza, è stata avanzata nei confronti della Regione Puglia, o suoi organismi strumentali, anche domanda di finanziamento a valere su risorse pubbliche";
- la DGR n. 2442 del 21/12/2018 "Rete Natura 2000. Individuazione di Habitat e Specie vegetali e animali di interesse comunitario nella regione Puglia";
- il Decreto del Ministro dell'Ambiente e della Tutela del Territorio e del Mare 28 dicembre 2018 "Designazione di ventiquattro zone speciali di conservazione (ZSC) insistenti nel territorio della regione biogeografia mediterranea della Regione Puglia" (G.U. Serie Generale 23 gennaio 2019, n. 19), con cui il SIC "Murgia Alta" è stata designata Zona speciale di conservazione (ZSC);
- l'art. 42 "Rete natura 2000. Sistema sanzionatorio" della L.R. n. 44 del 10/08/2018 (BURP n. 106 del 13/08/2018);
- la DGR n. 2442 del 21/12/2018 "Rete Natura 2000. Individuazione di Habitat e Specie vegetali e animali di interesse comunitario nella regione Puglia";
- l'art. 42 "Rete natura 2000. Sistema sanzionatorio" della L.R. n. 44 del 10/08/2018 (BURP n. 106 del 13/08/2018);
- le "Linee guida nazionali per la valutazione di incidenza (VIncA) - Direttiva 92/43/CEE "HABITAT" articolo 6, paragrafi 3 e 4" pubblicate sulla GU della Repubblica Italiana n. 303 del 28/12/2019, sulle quali in data 28 novembre 2019 è stata sottoscritta l'intesa, ex art. 8, c. 6, della legge 5 giugno 2003, n. 131, tra il Governo, le regioni e le Province autonome di Trento e Bolzano;
- la D.G.R. n. 1515 del 27/09/2021 (BURP 131 del 18/10/2021) avente oggetto: "Atto di indirizzo e coordinamento per l'espletamento della procedura divalutazione di incidenza, ai sensi dell'articolo 6 della Direttiva 92/43/CEE e dell'articolo 5 del D.P.R. n. 357/1997 così come modificato ed integrato dall'articolo 6 del D.P.R. n. 120/2003. Recepimento Linee Guida Nazionali in materia di Vinca. Modifiche ed integrazioni alla D.G.R. n. 304/2006, come modificata dalle successive."

**PREMESSO CHE:**

1. con nota acquisita agli atti di questa Sezione al prot. 089/13909 del 27/09/2021 , il SUAP del Comune di Gioia del Colle indiceva la Conferenza di Servizi decisoria ai sensi dell'art. 14 co.2 L.n. 241/90 e smi, da effettuarsi in forma semplificata e in modalità asincrona ai sensi dell'art. 14 bis L.n. 241/90 ai fini del Provvedimento Unico Autorizzativo per la Pratica SUAP n. 90030 E-Gov del 29/07/2021, opere di ampliamento di strutture produttive dell'azienda agricola ubicata in agro di Gioia del Colle (BA) alla Vicinale Palagianello, 202/A su area contraddistinta in Catasto al foglio 151 particella 210 e 211 in zona tipizzata come E/2 del vigente PRG. "Masi Antonio & C. Società Agricola Semplice";
2. con nota prot. n. AOO_089/2497 del 01-03-2022, questo Servizio, a seguito di una preliminare disamina della documentazione tecnico-amministrativa prodotta a corredo della suddetta istanza, richiedeva le seguenti integrazioni documentali:
   - format proponente così come integrato dalla DGR 1515/2021 (BURP n. 131 del 18/11/2021);
   - allegato tecnico specificatamente riferito alla gestione dei reflui zootecnici prodotti in azienda;

- allegato grafico-descrittivo riferito alla fossa Imhoff a farsi;
- planimetria di confronto tra stato di fatto e stato di progetto su ortofoto recente (anno 2019 Sit Puglia) in scala adeguata: la stessa dovrà riportare in corrispondenza dei manufatti già esistenti l'indicazione dei relativi titoli abilitativi;
- esaustiva documentazione fotografica dei luoghi oggetto d'intervento, con indicazione, su base planimetrica, dei punti di ripresa;
- parere di competenza dell'Autorità di Bacino di Distretto dell'Appennino Meridionale (ADBDAM), ai sensi dell'art. 6 c. 4bis) della L.r.11/2001 e ss.mm.ii.,

Inoltre, avuto riguardo al "*sentito*" introdotto dalle Linee guida nazionali per la valutazione d'incidenza, recepite con DGR 1515/2021, con la medesima nota veniva richiesto all'Ente di gestione del Parco Nazionale dell'Alta Murgia (di seguito PNAM) di pronunciarsi per quanto di propria competenza ex art. ex art. 5 c.7 DPR 357/97 e ss.mm.ii.

3. con nota prot.n. 8319/2022 del 24-03-2022, acquisita agli atti di questa Sezione al prot. 089/4183 del 29-03-2022, l'AdBDAM richiedeva uno studio di compatibilità idrologica e idraulica;
4. con nota prot. n. 1387/2022 del 01/04/2022, acquisita agli atti di questa Sezione al prot. n. AOO_089/4692 del 07/04/2022, il PNAM trasmetteva il "sentito" ai fini della valutazione di Incidenza ex art. 5, c. 7, del DPR 357/97 e smi;
5. con nota prot.n. 10254/2022 del 12-04-2022, acquisita agli atti di questa Sezione al prot.n.AOO_089/5144 del 19/04/2022, AdBDAM rilasciava il parere di compatibilità al PAI;
6. con nota del 03/10/22, acquisita dalla Sezione Autorizzazioni Ambientali al prot. n. 089/12305 del 04/10/2022, il proponente inviava le integrazioni richieste;

**DATO ATTO** che la Ditta Masi Antonio ha presentato domanda di finanziamento a valere sul PSR 2014-2020 – M6/SM6.1 Op. 4.1 "opere di miglioramento fondiario in azienda agro-zootecnica" e pertanto ai sensi dell'art. 23 della LR n. 18/2012, così come modificato dall'art. 52 della LR 67/2017, compete alla Regione la valutazione del progetto e nello specifico l'istruttoria relativa alla fase 1 di 4 "screening".

**DATO ATTO** altresì che con Atto Direttoriale n. 206 del 30 dicembre 2021 del Dipartimento Ambiente, Paesaggio e Qualità Urbana, di concerto con il Dipartimento Sviluppo Economico, sono stati conferiti gli incarichi professionali di collaborazione con la Regione Puglia nell'ambito dell'Investimento 2.2 "Task force digitalizzazione, monitoraggio e performance" della M1C1 Subinvestimento 2.2.1: "Assistenza tecnica a livello centrale e locale del PNRR" del Piano Nazionale di Ripresa e Resilienza (PNRR), a valere sul «Fondo di rotazione per l'attuazione del Next Generation EU-Italia», iscritte nello stato di previsione del Ministero dell'economia e delle finanze e che la presente istruttoria è stata condotta con il supporto **dell'Ing. Lorenzo D'Anisi**, individuato nell'ambito dei predettiprofessionisti assegnati a questo Servizio.

**DESCRIZIONE DELL'INTERVENTO**

In base alla documentazione tecnica in atti, la Ditta proponente intende effettuare opere di miglioramento fondiario in relazione all'azienda agro-zootecnica da essa condotta in agro di Gioia del Colle (BA).
L'azienda ha per oggetto sociale l'esercizio dell'attività agricola, l'allevamento zootecnico e le attività ad essa connesse. Le strutture aziendali esistenti risultano costituite da fabbricati che costituiscono l'azienda agricola in parte di vecchia costruzione e successivamente ampliati attraverso la Concessione Edilizia n°172/1990, Concessione Edilizia n°58/1999 e successiva Variante con Permesso di Costruire n°34 rilasciata dal Comune di Gioia del Colle in data 17.04.2003 (P.E. n°482/02). I fabbricati sono stati resi agibili attraverso l' Autorizzazione di Agibilità n°41 del 12/07/2005.
Nello specifico, i lavori da realizzare consistono in:

- una tettoia, aperta lateralmente, destinata alla stabulazione dei bovini allevati.

Detta tettoia, individuata negli elaborati grafici come tettoia 1, ha una dimensione in riferimento all'impronta di copertura, di circa 412mq. La stessa risulta dotata di fondazioni in cemento armato, struttura in elevazione in acciaio e copertura in lamiera metallica coibentata. La copertura sarà pavimentata con un massetto di calcestruzzo, estesa un metro oltre l'impronta di copertura;
- una tettoia, perimetralmente chiusa, destinata al ricovero delle attrezzature agricole. Tale tettoia, individuata negli elaborati grafici come tettoia 2, ha una dimensione, rispetto all'impronta di copertura di circa 242 mq, e risulta dotata di fondazioni in cemento armato, struttura in elevazione in acciaio e copertura in lamiera metallica coibentata. La stessa sarà pavimentata in massetto di calcestruzzo, estesa un metro oltre l'impronta di copertura;
- una concimaia (della dimensione planimetrica lorda di circa 170 mq) da realizzarsi con struttura in cemento armato destinata a contenere le deiezioni dei bovini allevati, in ossequio alle Norme vigenti;
- una fossa Imhoff destinata al trattamento dei reflui derivanti agli scarichi civili presenti in azienda. Essa sarà dotata di trincea di dispersione dei reflui depurati,come da Normativa vigente.

**DESCRIZIONE DEL SITO D'INTERVENTO**
L'intervento è sito nell'agro del Comune di Gioia del Colle (BA) alla Vicinale Palagianello, su area contraddistinta in Catasto urbano comunale al Foglio 151 ed alle particelle 210 e 211.

Dalla ricognizione condotta in ambito G.I.S. dei beni paesaggistici (BP) e degli ulteriori contesti paesaggistici (UCP) individuati dal Piano Paesaggistico Territoriale della Regione Puglia (PPTR), approvato con D.G.R. 16 febbraio 2015, n. 176 (pubblicato sul BURP n. 40 del 23-03-2015) e ss.mm.ii, in corrispondenza delle superfici oggetto di intervento, si rilevano:

**6.2.2 - Componenti delle aree protette e dei siti naturalistici**
- UCP - Siti di rilevanza naturalistica (ZSC/ZPS "Murgia Alta");

Ambito di paesaggio: Alta Murgia
Figura territoriale e paesaggistica: La sella di Gioia del Colle

Le medesime superfici sono interamente ricomprese nella Z.S.C./Z.P.S. "Murgia Alta", cod. IT912007.
Dalla lettura congiunta del relativo formulario standard, al quale si rimanda per gli approfondimenti concernenti le specie di cui agli Allegati delle Direttive Habitat e Uccelli, degli strati informativi della D.G.R. n. 2442/2018, nonché della Carta della Natura di ISPRA (2015), l'area oggetto degli interventi proposti non costituisce superficie ad habitat. La stessa, occupata da seminativi sin dal 1997, è collocata in un contesto peri-urbano in zona ampiamente antropizzata.
Le aree d'intervento, infatti, interessano in parte superfici occupate dal nucleo aziendale e dalle sue strette pertinenze ed in parte da seminativi, prossime al centro aziendale.

**PRESO ATTO** con nota proprio prot. Nr. 1387 del 01/04/2022, acquisito agli atti di questa Sezione al prot. Nr. AOO_089/4692 del 07-04-2022, l'Ente Parco nazionale dell'Alta Murgia esprimeva il *"sentito"* ai fini della valutazione di Incidenza ex art . 5, c. 7, del DPR 357/97 e smi. come segue:
**"*si ritiene che l'intervento proposto, volto all'ammodernamento di un'azienda agro-zootecnica, non determini incidenze significative su habitat naturali e sulle specie agli ambienti agricoli del Sito. In ogni caso l'intervento dovrà essere realizzato nel rispetto del Regolamento Regionale n. 28/2008 e del Regolamento Regionale del 10 maggio 2016, n. 6 e ss.mm.ii, in particolare:***
- ***delle misure di conservazione trasversali n. 02 – Zootecnia ed agricoltura;***
- ***Del divieto di eliminare o trasformare gli elementi naturali e seminaturali caratteristici del paesaggio agrario con alta valenza ecologica, in particolare, muretti a secco, terrazzamenti, specchie, cisterne, siepi, filari alberati, risorgive, fontani e di abbattere alberi sui quali si accerti la presenza di siti di nidificazione e/o dormitori di specie d'interesse comunitario;***

- ***delle misure di conservazione, relative agli interventi di manutenzione degli edifici, per le specie legate agli ambienti steppici, avendo cura di conservare tutti i passaggi per i sottotetti, le cavità o nicchie utili ai fini della riproduzione e prevedendo tegole di ventilazione in copertura, nella misura di 1 tegola ogni 20 m2, in alternativa siano posizionati nidi artificiali con esposizione a sud;***
- ***del divieto di livellamento dei terreni non autorizzati dall'ente gestore della ZPS***."

**PRESO ATTO** che con nota prot. n. 10254/2022 del 12-04-2022, acquisita agli atti di questa Sezione al prot. n. AOO_089/5144 del 19/04/2022, l'Autorità di Bacino Distrettuale dell'Appennino Meridionale rilasciava parere di compatibilità alle norme di piano (P.A.I.) e alle misure del piano di gestione di distretto (P.G.R.A.), demandando al Responsabile del procedimento autorizzativo finale, l'inserimento delle seguenti prescrizioni da ottemperare:

1) ***le attività connesse alla realizzazione degli interventi proposti siano rispettose dei dettami normativi delle Norme Tecniche di Attuazione del Piano Stralcio di Bacino Assetto Idrogeologico vigente;***
2) ***l'intervento non deve comportare alterazioni morfologiche o funzionali alla topografia del sito;***
3) ***non dovranno in alcun modo essere effettuati lavori del suolo tali da modificare l'andamento naturale dello stesso;***
4) ***siano mantenute invariate le condizioni di ritenzione idrica dei suoli e la destinazione di uso agricolo;***
5) ***si garantisca la sicurezza, evitando sia l'accumulo di materiale, sia qualsiasi altra forma di ostacolo al regolare deflusso delle acque;***
6) ***durante la permanenza dei cantieri dovranno essere garantite adeguate condizioni di sicurezza per le maestranze in modo che i lavori si svolgano senza creare, neppure temporaneamente, un ostacolo significativo al regolare deflusso delle acque e instabilità del suolo, tenendo conto delle condizioni meteorologiche avverse segnalate dalla Protezione Civile ai diversi livelli territoriali.***

**CONSIDERATO** che l'intervento proposto, consistente nella rimodulazione di spazi interni all'area edificata con costruzione di una copertura definitiva di superficie coperta pari a 654,00 mq, sia per la sua collocazione che per la sua tipologia, non pregiudica gli obiettivi di conservazione del Sito RN2000 coinvolto e non determina incidenze significative su habitat e specie connesse.

**Esaminati gli atti del Servizio ed alla luce delle motivazioni sopra esposte, che si intendono qui integralmente richiamate, sulla base degli elementi contenuti nella documentazione presentata e a conclusione della procedura di screening di incidenza, si ritiene che il progetto in esame, sebbene non direttamente connesso con la gestione e conservazione della ZSC/ZPS "Murgia Alta" (IT9120007), non determinerà incidenza significativa ovvero non pregiudicherà il mantenimento dell'integrità del sito con riferimento agli specifici obiettivi di conservazione sopra richiamati e che pertanto non sia necessario richiedere l'attivazione della procedura di valutazione appropriata.**

**Verifica ai sensi del D.Lgs. n. 196/2003 Garanzia della riservatezza**

La pubblicazione dell'atto all'albo, salve le garanzie previste dalla L. 241/90 e s.m.i. in tema di accesso ai documenti amministrativi, avviene nel rispetto della tutela della riservatezza dei cittadini, tenuto conto di quanto disposto dal D.Lgs. 196/2003 in materia di protezione dei dati personali, nonché dal vigente Regolamento Regionale n. 5/2006 per il trattamento dei dati sensibili e giudiziari. Ai fini della pubblicazione legale, l'atto destinato alla pubblicazione è redatto in modo da evitare la diffusione di dati personali identificativi non necessari, ovvero il riferimento a dati sensibili. Qualora tali dati fossero indispensabili per l'adozione dell'atto, essisono trasferiti in documenti separati esplicitamente richiamati. Non ricorrono gli obblighi di cui agli artt. 26 e 27
del D.Lgs 14 marzo 2013 n. 33.

**"Copertura finanziaria ai sensi della L.R. 28/2001 e ss.mm.ii. e D. Lgs.vo 118/2011 e ss.mm.ii."**
**Il presente provvedimento non comporta implicazioni di natura finanziaria sia di entrata che di spesa e dallostesso non deriva alcun onere a carico del bilancio regionale.**

**Per quanto esposto in premessa, che qui si intende integralmente riportato,**

**DETERMINA**

- **DI NON RICHIEDERE L'ATTIVAZIONE DELLA PROCEDURA DI VALUTAZIONE APPROPRIATA** per la Pratica SUAP n. 90030 E-Gov del 29/07/2021 - "opere di miglioramento fondiario in azienda agro-zootecnica" nel Comune di Gioia del Colle (BA), proposta dalla Ditta MASI Antonio nell'ambito dei benefici economici di cui al PSR 2014-2020 – M6/SM6.1 Op. 4.1, per le valutazioni e le verifiche espresse in narrativa e fatte salve le prescrizioni impartite dal PNAM e dall'ADBDAM nei rispettivi pareri prot. Nr. 1387 del 01/04/2022 e 10254/2022 del 12-04-2022 ;
- **di DARE ATTO** che il presente provvedimento:
  - è riferito a quanto previsto dalla L.r. 11/2001 e ss.mm.ii. relativamente alla sola Valutazione di incidenza secondo le disposizioni della D.G.R. 304/2006 e smi.;
  - non sostituisce altri pareri e/o autorizzazioni eventualmente previsti ai sensi delle normative vigenti;
  - ha carattere preventivo e si riferisce esclusivamente alle opere a farsi;
  - fa salve tutte le ulteriori prescrizioni, integrazioni o modificazioni relative al progetto in oggetto introdotte dagli Uffici competenti, anche successivamente all'adozione del presente provvedimento, purché con lo stesso compatibili;
  - è in ogni caso condizionato alla legittimità dei provvedimenti e degli atti amministrativi connessi e presupposti, di competenza di altri enti pubblici a ciò preposti;
- **DI NOTIFICARE** il presente provvedimento, a cura del Servizio VIA e VINCA, al SUAP del Comune di Gioia del Colle;
- **DI TRASMETTERE** il presente provvedimento al soggetto proponente, **che ha l'obbligo di comunicare la data di inizio delle attività alle autorità di vigilanza e sorveglianza competenti,** al responsabile della M6/SM6.1 Op. 4.1 della Sezione Attuazione dei programmi comunitari per l'agricoltura, al PNAM, all'ADBDAM, ed, ai fini dell'esperimento delle attività di alta vigilanza e sorveglianza, alla Sezione Vigilanza Ambientale, alla Sezione Tutela e Valorizzazione del Paesaggio (Servizio Parchi e Tutela della Biodiversità), all'Arma dei Carabinieri (Gruppo Carabinieri Forestali di Bari) ed al Comune di Gioia del Colle;
- di far pubblicare il presente provvedimento sul BURP e sul Portale Ambientale dell'Assessorato alla Qualità dell'Ambiente;
- di trasmettere copia conforme del presente provvedimento al Servizio Segreteria della Giunta Regionale.

Il presente provvedimento, redatto in forma integrale nel rispetto della tutela della riservatezza dei cittadini, secondo quanto disposto dal D.lgs. 196/03 in materia di protezione dei dati personali e smi, emesso in forma di documento informatico ex D.Lgs. 82/2005 e smi, firmato digitalmente ai sensi del testo unico D.P.R. 28 dicembre 2000, n. 445, del D.Lgs. 7 marzo 2005, n. 82 e norme collegate, è composta da n. 9 (*nove)* pagine, compresa la presente, ed è immediatamente esecutivo.

Il presente provvedimento,

a) è pubblicato all'Albo Telematico del sito www.regione.puglia.it per un periodo pari ad almeno dieci giorni, ai sensi dell'art. 7 ed 8 del L.R. n.15/2008 e per gli effetti di cui al comma 3 art. 20 DPGR n. 443/2015;

b) è trasmesso al Segretariato della Giunta Regionale, ai sensi dell'art. 6 comma quinto della L.R. n.7/97 e del Decreto del Presidente della G.R. n. 443/2015;
c) sarà pubblicato sul sito ufficiale della Regione Puglia, www.regione.puglia.it, Sezione Trasparenza, Provvedimenti dirigenti;
d) sarà pubblicato sul BURP.

Ai sensi dell'art. 3 comma 4 della L. n. 241/90 e smi, avverso il presente provvedimento potrà essere presentato ricorso giurisdizionale al Tribunale Amministrativo Regionale entro 60 giorni (sessanta) dalla data di notifica dello stesso, ovvero ricorso straordinario al Presidente della Repubblica entro 120 (centoventi) giorni.

**Il Dirigente a.i. del Servizio VIA e VINCA**
*(Arch. Vincenzo Lasorella)*

La sottoscritta attesta che il procedimento istruttorio è stato espletato nel rispetto della vigente normativa comunitaria, nazionale e regionale e che il presente provvedimento, predisposto ai fini dell'adozione dell'atto finale da parte della Dirigente, è conforme alle risultanze istruttorie.

**Il funzionario responsabile di PO**
*(Dott. Agr. Roberta SERINI)*

DETERMINAZIONE DEL DIRIGENTE SERVIZIO VIA E VINCA 2 dicembre 2022, n. 413

**ID_6265. Por Puglia FEASR 2014/20, FSC Puglia 2014/2020. "Realizzazione di messa in opera di condotte per posa cavi fibra ottica da realizzarsi nel comune di GIOIA DEL COLLE". Proponente: "Open Fiber S.p.A.". Valutazione di incidenza ex art. 5 del DPR 357/97 e ss.mm.ii.**

**Il Dirigente *ad interim* del Servizio VIA e VINCA, Arch. Vincenzo Lasorella**

**VISTA** la Legge Regionale 4.02.1997 n. 7 e ss.mm.ii.;
**VISTO** l'art. 5 del D.P.R. n. 357/1997 e ss.mm.ii.;
**VISTA** la DGR n. 3261 del 28.07.98 con la quale sono state emanate direttive per la separazione delle attività di direzione politica da quelle di gestione amministrativa;
**VISTO** l'art. 1 c. 1 della L.r. 11/2001 e ss.mm.ii.;
**VISTO** l'art. 32 della Legge n. 69 del 18.06.2009 che prevede l'obbligo di sostituire la pubblicazione tradizionale all'Albo ufficiale con la pubblicazione di documenti digitali sui siti informatici;
**VISTO** l'art. 18 del D. Lgs. n. 196/2003 "Codice in materia di protezione dei dati personali" in merito ai principi applicabili ai trattamenti effettuati dai soggetti pubblici;
**VISTO** il D.Lgs. n. 33 del 14/03/2013 *"Riordino della disciplina riguardante gli obblighi di pubblicità, trasparenza e diffusione di informazioni da parte delle pubbliche amministrazioni"*.
**VISTI** gli artt. 14 e 16 del D. Lgs. n. 165/2001;
**VISTA** la D.G.R. n. 458 del 8/4/2016 in cui sono definite le Sezioni di Dipartimento e le relative funzioni, con particolare riferimento alla Sezione "Autorizzazioni Ambientali" ed alla collocazione provvisoria dei relativi Servizi;
**VISTA** la D.G.R. n. 1176 del 29/07/2016 e successive proroghe e la D.G.R. n. 211 del 25/02/2020 di conferimento dell'incarico di Dirigente della Sezione Autorizzazioni Ambientali alla dott.ssa Riccio Antonietta;
**VISTA** la D.D. n. 997 del 23 dicembre 2016 del Dirigente della Sezione Personale e Organizzazione con cui sono stati istituiti i Servizi afferenti alle Sezioni, in applicazione dell'art. 19 c. 2 del DPGR n. 443 del 31 luglio 2015 e s. m. i.;
**VISTA** la DD n. 176 del 28 maggio 2020 della Dirigente della Sezione Autorizzazioni Ambientali recante "*Atto di organizzazione interna della Sezione Autorizzazioni Ambientali e Servizi Afferenti*";
**VISTO** il Decreto del Presidente della Giunta Regionale del 22 gennaio 2021 n. 22 recante "*Adozione Atto di Alta Organizzazione. Modello Organizzativo "MAIA 2.0";*
**VISTA** la DGR 678 del 26/04/2021 avente ad oggetto "*Atto di Alta Organizzazione. Modello Organizzativo "MAIA 2.0". Conferimento incarichi di Direttore di Dipartimento Ambiente, Paesaggio e Qualità Urbana*" con cui è stata attribuita all'Ing. Paolo Garofoli la direzione del Dipartimento Ambiente, Paesaggio e Qualità Urbana;
**VISTA** la DD n. 324 del 27 luglio 2021 con cui è stata attribuita alla dott.ssa Roberta Serini la Struttura di responsabilità equiparata a P.O. di tipologia A) "*Coordinamento VINCA*";
**VISTA** la Determinazione Dirigenziale del 04.11.2021, n. 20 con la quale è stato conferito l'incarico di dirigente *ad interim* del Servizio AIA e RIR e del Servizio VIA e VIncA alla dott.ssa Antonietta Riccio;
**VISTA** la Determina del Direttore del Dipartimento Personale ed organizzazione n. 9 del 04/03/2022 avente ad oggetto: "*Conferimento delle funzioni di dirigente ad interim del Servizio VIA-VINCA della Sezione Autorizzazioni Ambientali del Dipartimento Ambiente, Paesaggio e Qualità Urbana*";
**VISTA** la Determina della Dirigente a.i. della Sezione Autorizzazioni Ambientali n. 75 del 10/03/2022 avente ad oggetto: "*Atto di organizzazione interna della Sezione Autorizzazioni ambientali e servizi afferenti*";
**VISTI** altresì:

- il DPR 8 settembre 1997, n. 357 "Regolamento recante attuazione della Direttiva habitat" e ss.mm.ii.;
- la D.G.R. 304/2006, così come modificata ed integrata dalla DGR 1327 del 24/07/2018 (BURP n. 114 del 31-8-2018);

- il D.M. 17 ottobre 2007 recante "Criteri minimi uniformi per la definizione di Misure di Conservazione relative a Zone Speciali di Conservazione (ZSC) e a Zone di Protezione Speciale (ZPS)";
- il Piano di Gestione e relativo Regolamento del SIC/ZPS IT 9120007 "Murgia Alta", approvato con D.G.R. n. 314 del 22/03/2016, pubblicata sul B.U.R.P. n. 39 del 11/04/2016 e sulla G.U.R.I. n. 95 del 23/04/2016;
- il R. R. 6/2016 come modificato dal Regolamento 12/2017;
- l'art. 52 c. 1 della L.r. del 29 dicembre 2017, n. 67 che, modificando l'art. 23 c. 1 della L.r.n. 18/2012, ha stabilito quanto segue: "Al fine di accelerare la spesa sono attribuiti alla Regione i procedimenti di valutazione di impatto ambientale, valutazione di incidenza e autorizzazione integrata ambientale inerenti ai progetti per i quali, alla data di presentazione della relativa istanza, è stata avanzata nei confronti della Regione Puglia, o suoi organismi strumentali, anche domanda di finanziamento a valere su risorse pubbliche";
- la DGR n. 2442 del 21/12/2018 "Rete Natura 2000. Individuazione di Habitat e Specie vegetali e animali di interesse comunitario nella regione Puglia";
- il Decreto del Ministro dell'Ambiente e della Tutela del Territorio e del Mare 28 dicembre 2018 "Designazione di ventiquattro zone speciali di conservazione (ZSC) insistenti nel territorio della regione biogeografia mediterranea della Regione Puglia" (G.U. Serie Generale 23 gennaio 2019, n. 19), con cui il SIC "Murgia Alta" è stata designata Zona speciale di conservazione (ZSC);
- l'art. 42 "Rete natura 2000. Sistema sanzionatorio" della L.R. n. 44 del 10/08/2018 (BURP n. 106 del 13/08/2018);
- la DGR n. 2442 del 21/12/2018 "Rete Natura 2000. Individuazione di Habitat e Specie vegetali e animali di interesse comunitario nella regione Puglia";
- l'art. 42 "Rete natura 2000. Sistema sanzionatorio" della L.R. n. 44 del 10/08/2018 (BURP n. 106 del 13/08/2018);
- le "Linee guida nazionali per la valutazione di incidenza (VIncA) - Direttiva 92/43/CEE "HABITAT" articolo 6, paragrafi 3 e 4" pubblicate sulla GU della Repubblica Italiana n. 303 del 28/12/2019, sulle quali in data 28 novembre 2019 è stata sottoscritta l'intesa, ex art. 8, c. 6, della legge 5 giugno 2003, n. 131, tra il Governo, le regioni e le Province autonome di Trento e Bolzano;
- la D.G.R. n. 1515 del 27/09/2021 (BURP 131 del 18/10/2021) avente oggetto: "Atto di indirizzo e coordinamento per l'espletamento della procedura di valutazione di incidenza, ai sensi dell'articolo 6 della Direttiva 92/43/CEE e dell'articolo 5 del D.P.R. n. 357/1997 così come modificato ed integrato dall'articolo 6 del D.P.R. n. 120/2003. Recepimento Linee Guida Nazionali in materia di Vinca. Modifiche ed integrazioni alla D.G.R. n. 304/2006, come modificata dalle successive."

**PREMESSO** che:

**a)** con note/pec acclarate ai protocolli della Sezione Autorizzazioni Ambientali nn. AOO_089/4112 del 28-03-2022, 089/7759 del 14-06-2022, 089/10342-10355-10356 del 19-08-2022, il proponente, la Società Open Fiber S.p.A., chiedeva il parere di valutazione di incidenza ex art. 5 del DPR 357/97 e smi in merito al progetto in oggetto meglio specificato;

**b)** questo Servizio inviava con nota prot. n. 089/06/10/2022/12347, a mezzo pec, una richiesta di perfezionamento istanza ai fini delle seguenti integrazioni:
- format proponente così come integrato dalla DGR 1515/2021 (BURP n. 131 del 18/11/2021);
- Planimetria di progetto, in scala opportuna, su ortofoto recente;
- Inoltre, avuto riguardo al "*sentito*" introdotto dalle Linee guida nazionali per la valutazione d'incidenza, recepite con DGR 1515/2021, con la medesima nota veniva richiesto all'Ente di gestione del Parco Nazionale dell'Alta Murgia (di seguito PNAM) di pronunciarsi per quanto di propria competenza ex art. ex art. 5 c.7 DPR 357/97 e ss.mm.ii.;

**c)** con nota acclarata al protocollo di questa Sezione n. 089/12657 del 13-10-2022, la Società proponete inviava le integrazioni richieste da questo Servizio.

**DATO ATTO** che, come si evince dalla documentazione in atti, in data 10 gennaio 2018, è stata stipulata la Convenzione Operativa per lo Sviluppo della Banda Ultra Larga nel territorio della Regione Puglia, a valere sul POR FESR 2014- 2020 e che in data 27 febbraio 2018, è stata stipulata la Convenzione Operativa, a valere sul PSR FEASR 2014-2020, entro cui ricade il presente intervento e che, pertanto, ai sensi dell'art. 23 della LR n. 18/2012, così come modificato dall'art. 52 della LR 67/2017, compete alla Regione la valutazione del progetto e nello specifico l'istruttoria relativa alla fase 1 di "*screening*".

**DATO ATTO** altresì che con Atto dirigenziale della Sezione Autorizzazioni Ambientali n. 224 del 29.06.2022 si è proceduto allo scorrimento delle graduatorie approvate con Atto Direttoriale n. 206 del 30 dicembre 2021 del Dipartimento Ambiente, Paesaggio e Qualità Urbana, di concerto con il Dipartimento Sviluppo Economico, con cui sono stati conferiti gli incarichi professionali di collaborazione con la Regione Puglia nell'ambito dell'Investimento 2.2 "Task force digitalizzazione, monitoraggio e performance" della M1C1 Subinvestimento 2.2.1: "Assistenza tecnica a livello centrale e locale del PNRR" del Piano Nazionale di Ripresa e Resilienza (PNRR), a valere sul «Fondo di rotazione per l'attuazione del Next Generation EU-Italia», iscritte nello stato di previsione del Ministero dell'economia e delle finanze, e che la presente istruttoria è stata condotta con il supporto del **dott. Agr. Giovanni Margarito**, individuato nell'ambito dei predetti professionisti assegnati a questo Servizio.

**Descrizione degli interventi**

Secondo quanto riportato nella documentazione agli atti, l'intervento consiste nello sviluppo della Banda Ultra Larga a vantaggio degli utilizzatori della rete del Comune di Gioia del Colle (BA) con i seguenti interventi nell'ambito del progetto "FTTH On Demand":

- Scavi per la posa delle infrastrutture interrate;
- Posa di pozzetti di ispezione e di alloggiamento dei giunti interrati;
- Posa di armadi ottici (CNO);

La progettazione prevede il riutilizzo di infrastrutture comunali esistenti nel rispetto della specifica tecnica del Committente e delle prescrizioni impartite dagli enti interessati dai lavori, delle normative di riferimento vigenti in materia anche con l'obiettivo di minimizzare l'impatto ambientale.

Come da norma tecnica Infratel, la profondità dello scavo varia a seconda della tipologia stradale sulla quale è effettuato ed in base alle prescrizioni degli Enti: In particolare, le dimensioni degli scavi per la posa cavi e per i pozzetti di ispezione varierà come specificato in seguito:

PER LA MINITRINCEA: 0,12 m di larghezza massima - 0,50 m di profondità massima;

PER LA TRINCEA TRADIZIONALE: 0,40 m di larghezza massima – 1.00 m di profondità massima.

Le tecniche di scavo adottate per la posa delle infrastrutture sono:

MINITRINCEA

Lo scavo in minitrincea (a basso impatto ambientale) verrà realizzato con apposita macchina dotata di fresa a disco, avrà una larghezza massima 0,12 m, ed una profondità fino a 0,50 m. Prima di dare inizio ai lavori di scavo, sarà eseguita una indagine georadar, per verificare la presenza di sottoservizi. La profondità di scavo può variare in funzione della presenza dei sottoservizi. Gli scavi saranno riempiti e risanati, i ripristini stradali saranno effettuati a regola d'arte e in conformità a quanto previsto dall'art. 5 del d.lgs 33/2016 con spessore del tappetino d'usura pari a cm. 3.

TRINCEA TRADIZIONALE

La trincea tradizionale consiste in uno scavo realizzato a cielo aperto di larghezza massima pari a 0,40 m; nel caso di posizionamento dell'infrastruttura digitale al di sotto della piattaforma stradale deve essere garantito un ricoprimento minimo di almeno m 1,00 dall'estradosso del tubo di contenimento dell'infrastruttura stessa. Il rinterro dello scavo verrà realizzato con materiale idoneo, nel rispetto della norma tecnica di realizzazione di Infratel Italia e comunque garantendo il rifacimento della struttura preesistente, con ripristino del manto d'usura pari a cm. 3. In caso di trincea su sterrato il rinterro verrà realizzato con materiale di riporto garantendo un ricoprimento dell'estradosso del tubo di contenimento dell'infrastruttura digitale di minimo di 1,00 m. Gli scavi saranno riempiti e risanati, adottando tutti i possibili accorgimenti al fine di evitare eventuali

cedimenti del corpo stradale e comunque secondo le indicazioni previste dal Decreto Scavi del 01/10/2013; in particolare, all'interno di centri urbani dove è previsto il disfacimento di pavimentazione di cubetti di porfido, selciato posti su sabbia o malta e basoli, la sezione di scavo prevista è di cm 40x40 con riempimenti in CLS.
POSA DI BOX PER L'ALLOGGIAMENTO E LA MANUTENZIONE DEGLI APPARATI TECNICI
Per la gestione e configurazione delle utenze connesse alla rete "FTTH On Demand" è necessario installare degli armadi tecnici di permutazione in corrispondenza dei centri nodali ottici (CNO).
Per la scelta del sito di posa degli armadi ottici si è tenuto conto del contesto specifico, cercando il più possibile di mantenere l'apparato allineato a condutture/tubazioni esistenti, allineato e/o centrale rispetto a finestre sovrastanti, affiancato agli eventuali altri elementi tecnologici già esistenti in prossimità.
Per segnalare la presenza dell'infrastruttura è prevista la posa ad una profondità di 30 cm un nastro di segnalazione con il logo "Infratel S.p.A." e l'indicazione "CAVO A FIBRE OTTICHE".
Per l'ispezione e la posa dei cavi sono stati previsti pozzetti prefabbricati modulari 125x80, 90x70, 76x40 e 45x45, conformi alle specifiche Infratel, con i relativi chiusini in ghisa sferoidale classe D400. È previsto il ripristino delle pavimentazioni stradali, secondo le tipologie di strade interessate dagli interventi.
Per l'ispezione e la posa dei cavi sono stati previsti pozzetti prefabbricati affioranti modulari 125x80, 90x70, 40x76 e 45x45 in cls, sono costituiti da drenaggio di eventuali liquidi infiltrati. Il bordo superiore è sagomato ad incastro, di opportuno spessore, per consentire l'inserimento degli altri elementi. Dopo la posa i setti di drenaggio saranno rimossi al fine di consentire il deflusso dei liquidi.

La localizzazione degli interventi è riportata nell'elaborato "GIOIA DEL COLLE - NATURA 2000 - PL – 20", prot. 12657/2022, le cui informazioni sono state rese anche mediante dati vettoriali (shape file in WGS 84 – fuso 33N).

**Descrizione del sito di intervento**
L'intervento è ubicato nell'area urbanizzata del Comune di Gioia del Colle (BA). Più precisamente, gli scavi e la sistemazione dei pozzetti avverranno nelle seguenti vie urbane: STRADA VICINALE PARCO LO SPECCHIO, VIA DENTICO , VIA VECCHIA MATERA;

Dalla ricognizione condotta in ambito G.I.S. dei beni paesaggistici (BP) e degli ulteriori contesti paesaggistici (UCP) individuati dal Piano Paesaggistico Territoriale della Regione Puglia (PPTR), approvato con D.G.R. 16 febbraio 2015, n. 176 (pubblicato sul BURP n. 40 del 23-03-2015) e ss.mm.ii., in corrispondenza dell'area di intervento si rileva la presenza di:

**6.2.2 - Componenti delle Aree Protette e dei Siti Naturalistici**

- UCP - Siti di rilevanza naturalistica (ZSC/ZPS "*Murgia alta")*

Ambito di paesaggio: Alta Murgia
Figura territoriale e paesaggistica: La sella di Gioia del Colle

Le medesime superfici sono interamente ricomprese nella Z.S.C./Z.P.S. "Murgia Alta", cod. IT912007.

Dalla lettura congiunta del relativo formulario standard, degli strati informativi della D.G.R. n. 2442/2018, nonché della Carta della Natura di ISPRA (2015), si rileva che le aree di intervento, rese mediante dati vettoriali (*shape file* in WGS 84 – fuso 33N), non intercettano habitat di valore conservazionistico riportati nel suddetto formulario standard, al quale si rimanda per gli approfondimenti concernenti le specie di cui agli Allegati delle Direttive Habitat e Uccelli.

**PRESO ATTO** che l'Ente Parco nazionale dell'Alta Murgia, competente a rendere il cd. «sentito», contemplato dalle LG statali sulla Vinca e dalla DGR n. 1515/2021, coinvolto nel presente procedimento con nota prot.

n. AOO_089/12347 del 06/10/2022, non ha reso nei termini stabiliti il proprio contributo istruttorio, né ha richiesto eventuali integrazioni, e che pertanto il procedimento si conclude con la documentazione agli atti del Servizio;

CONSIDERATO che l'intervento proposto, consistente essenzialmente nell'esecuzione di scavi e di opere civili in zona urbanizzata ai fini dello sviluppo della rete in fibra ottica nel Comune di Gioia del Colle, ha impatto reversibile e temporaneo e non comporta alcuna *incidenza significativa diretta su superfici occupate da habitat, né degrado di habitat e/o perturbazione di specie connesse ai sistemi naturali.*

**Esaminati gli atti e alla luce delle motivazioni sopra esposte, che si intendono qui integralmente richiamate, sulla base degli elementi contenuti nella documentazione presentata e a conclusione della procedura di *screening* di incidenza, si ritiene che il progetto in esame, sebbene non direttamente connesso con la gestione e conservazione del SIC "Murgia Alta" (IT9120007), non determini incidenza significativa ovvero non pregiudichi il mantenimento dell'integrità del sito con riferimento agli specifici obiettivi di conservazione sopra richiamati e che pertanto non sia necessario richiedere l'attivazione della procedura di valutazione appropriata.**

**Verifica ai sensi del D.Lgs. n. 196/2003 Garanzia della riservatezza**

La pubblicazione dell'atto all'albo, salve le garanzie previste dalla L. 241/90 e s.m.i. in tema di accesso ai documenti amministrativi, avviene nel rispetto della tutela della riservatezza dei cittadini, tenuto conto di quanto disposto dal D.Lgs. 196/2003 in materia di protezione dei dati personali, nonché dal vigente Regolamento Regionale n. 5/2006 per il trattamento dei dati sensibili e giudiziari. Ai fini della pubblicazione legale, l'atto destinato alla pubblicazione è redatto in modo da evitare la diffusione di dati personali identificativi non necessari, ovvero il riferimento a dati sensibili. Qualora tali dati fossero indispensabili per l'adozione dell'atto, essi sono trasferiti in documenti separati esplicitamente richiamati. Non ricorrono gli obblighi di cui agli artt. 26 e 27 del D. Lgs 33/13

**"Copertura finanziaria ai sensi della L.R. 28/2001 e ss.mm.ii. e D. Lgs.vo 118/2011 e smi."**
**Il presente provvedimento non comporta implicazioni di natura finanziaria sia di entrata che di spesa e dallo stesso non deriva alcun onere a carico del bilancio regionale.**

**Per quanto esposto in premessa, che qui si intende integralmente riportato,**

**DETERMINA**

- **DI NON RICHIEDERE L'ATTIVAZIONE DELLA PROCEDURA DI VALUTAZIONE APPROPRIATA** per il progetto di realizzazione, posa in opera e servizio di manutenzione di impianti in fibra ottica nel Comune di Gioia del Colle proposto dalla Società Open Fiber S.p.A. nell'ambito della Convenzione Operativa per lo Sviluppo della Banda Ultra Larga nel territorio della Regione Puglia, a valere sul POR FESR 2014- 2020;
- **di DARE ATTO che il presente provvedimento:**
  - è riferito a quanto previsto dalla L.R. 11/2001 e ss.mm.ii. relativamente alla sola Valutazione di incidenza secondo le disposizioni della D.G.R. 304/2006 e ss.mm.ii così come modificata ed integrata dalla DGR 1362 del 24 luglio 2018 e smi;
  - non sostituisce altri pareri e/o autorizzazioni eventualmente previsti ai sensi delle normative vigenti;
  - ha carattere preventivo e si riferisce esclusivamente alle opere a farsi;
  - fa salve tutte le ulteriori prescrizioni, integrazioni o modificazioni relative al progetto in oggetto introdotte dagli Uffici competenti, anche successivamente all'adozione del presente provvedimento, purché con lo stesso compatibili;
  - è altresì subordinato alla verifica della legittimità delle procedure amministrative messe in atto;
- **di NOTIFICARE** il presente provvedimento, a cura del Servizio VIA e VINCA, alla Società proponente, che ha **l'obbligo di comunicare la data di inizio dei lavori alle autorità di vigilanza e sorveglianza competenti;**

- **di TRASMETTERE** il presente provvedimento al PNAM, il presente provvedimento alla Sezione Trasformazione Digitale responsabile della linea di finanziamento**,** ed, ai fini dell'esperimento delle attività di alta vigilanza e sorveglianza, alla Sezione Regionale di Vigilanza, al Servizio Parchi e Tutela della Biodiversità, all'Arma dei Carabinieri (Gruppo CC Forestali di Bari) ed al Comune di Gioia del Colle (BA);
- di **FAR PUBBLICARE** il presente provvedimento sul BURP e sul Portale Ambientale dell'Assessorato alla Qualità dell'Ambiente;
- di **TRASMETTERE** copia conforme del presente provvedimento al Servizio Segreteria della Giunta Regionale.

Il presente provvedimento, redatto in forma integrale nel rispetto della tutela della riservatezza dei cittadini, secondo quanto disposto dal D.lgs. 196/03 in materia di protezione dei dati personali e smi, emesso in forma di documento informatico ex D.Lgs. 82/2005 e smi, firmato digitalmente ai sensi del testo unico D.P.R. 28 dicembre 2000, n. 445, del D.Lgs. 7 marzo 2005, n. 82 e norme collegate, è composta da n. 8 *(otto*) pagine, compresa la presente, ed **è immediatamente esecutivo**.

Il presente provvedimento,

a) è pubblicato all'Albo Telematico del sito www.regione.puglia.it per un periodo pari ad almeno dieci giorni, ai sensi dell'art. 7 ed 8 del L.R. n.15/2008 e per gli effetti di cui al comma 3 art. 20 DPGR n. 22/2021;
b) è trasmesso al Segretariato della Giunta Regionale, ai sensi dell'art. 6 comma quinto della L.R. n.7/97 e del Decreto del Presidente della G.R. n. 443/2015;
c) sarà pubblicato sul sito ufficiale della Regione Puglia, www.regione.puglia.it, Sezione Trasparenza, Provvedimenti dirigenti;
d) sarà pubblicato sul BURP.

Ai sensi dell'art. 3 comma 4 della L. n. 241/90 e smi, avverso il presente provvedimento potrà essere presentato ricorso giurisdizionale al Tribunale Amministrativo Regionale entro 60 giorni (sessanta) dalla data di notifica dello stesso, ovvero ricorso straordinario al Presidente della Repubblica entro 120 (centoventi) giorni.

**Il Dirigente *a.i.* del Servizio VIA e VINCA**
(Arch. Vincenzo Lasorella)

La sottoscritta attesta che il procedimento istruttorio è stato espletato nel rispetto della vigente normativa comunitaria, nazionale e regionale e che il presente provvedimento, predisposto ai fini dell'adozione dell'atto finale da parte della Dirigente, è conforme alle risultanze istruttorie.

**Il funzionario responsabile di PO**
*(Dott. Agr. Roberta SERINI)*

DETERMINAZIONE DEL DIRIGENTE SERVIZIO VIA E VINCA 5 dicembre 2022, n. 416

**Realizzazione di sistemi di collettamento differenziati per le acque piovane in località Borgo, Città Vecchia, Tamburi, San Vito, Lama, Talsano". Realizzazione dell'impianto "V" e dell'impianto "Z". Valutazione di incidenza appropriata e Verifica dello stato di conservazione degli habitat e degli habitat di specie.**

**Il Dirigente *ad interim* del Servizio VIA e VINCA**

**VISTA** la Legge Regionale 4.02.1997 n. 7 e ss.mm.ii.;
**VISTO** l'art. 5 del D.P.R. n. 357/1997 e ss.mm.ii.;
**VISTA** la DGR n. 3261 del 28.07.98 con la quale sono state emanate direttive per la separazione delle attività di direzione politica da quelle di gestione amministrativa;
**VISTO** l'art. 1 c. 1 della L.r. 11/2001 e ss.mm.ii.;
**VISTO** l'art. 32 della Legge n. 69 del 18.06.2009 che prevede l'obbligo di sostituire la pubblicazione tradizionale all'Albo ufficiale con la pubblicazione di documenti digitali sui siti informatici;
**VISTO** l'art. 18 del D. Lgs. n. 196/2003 "Codice in materia di protezione dei dati personali" in merito ai principi applicabili ai trattamenti effettuati dai soggetti pubblici;
**VISTO** il D.Lgs. n. 33 del 14/03/2013 *"Riordino della disciplina riguardante gli obblighi di pubblicità, trasparenza e diffusione di informazioni da parte delle pubbliche amministrazioni"*.
**VISTI** gli artt. 14 e 16 del D. Lgs. n. 165/2001;
**VISTA** la D.G.R. n. 458 del 8/4/2016 in cui sono definite le Sezioni di Dipartimento e le relative funzioni, con particolare riferimento alla Sezione "Autorizzazioni Ambientali" ed alla collocazione provvisoria dei relativi Servizi;
**VISTA** la D.G.R. n. 1176 del 29/07/2016 e successive proroghe e la D.G.R. n. 211 del 25/02/2020 di conferimento dell'incarico di Dirigente della Sezione Autorizzazioni Ambientali alla dott.ssa Riccio Antonietta;
**VISTA** la D.D. n. 997 del 23 dicembre 2016 del Dirigente della Sezione Personale e Organizzazione con cui sono stati istituiti i Servizi afferenti alle Sezioni, in applicazione dell'art. 19 c. 2 del DPGR n. 443 del 31 luglio 2015 e s. m. i.;
**VISTA** la DD n. 176 del 28 maggio 2020 della Dirigente della Sezione Autorizzazioni Ambientali recante "*Atto di organizzazione interna della Sezione Autorizzazioni Ambientali e Servizi Afferenti*";
**VISTO** il Decreto del Presidente della Giunta Regionale del 22 gennaio 2021 n. 22 recante "*Adozione Atto di Alta Organizzazione. Modello Organizzativo "MAIA 2.0";*
**VISTA** la DGR 678 del 26/04/2021 avente ad oggetto "*Atto di Alta Organizzazione. Modello Organizzativo "MAIA 2.0". Conferimento incarichi di Direttore di Dipartimento Ambiente, Paesaggio e Qualità Urbana*" con cui è stata attribuita all'Ing. Paolo Garofoli la direzione del Dipartimento Ambiente, Paesaggio e Qualità Urbana;
**VISTA** la DD n. 324 del 27 luglio 2021 con cui è stata attribuita alla dott.ssa Roberta Serini la Struttura di responsabilità equiparata a P.O. di tipologia A) "*Coordinamento VINCA*";
**VISTA** la Determinazione Dirigenziale del 04.11.2021, n. 20 con la quale è stato conferito l'incarico di dirigente *ad interim* del Servizio AIA e RIR e del Servizio VIA e VIncA alla dott.ssa Antonietta Riccio;
**VISTA** la Determina del Direttore del Dipartimento Personale ed organizzazione n. 9 del 04/03/2022 avente ad oggetto: "*Conferimento delle funzioni di dirigente ad interim del Servizio VIA-VINCA della Sezione Autorizzazioni Ambientali del Dipartimento Ambiente, Paesaggio e Qualità Urbana*";
**VISTA** la Determina della Dirigente a.i. della Sezione Autorizzazioni Ambientali n. 75 del 10/03/2022 avente ad oggetto: "*Atto di organizzazione interna della Sezione Autorizzazioni ambientali e servizi afferenti*";

**VISTI altresì:**

- il DPR 8 settembre 1997, n. 357 "Regolamento recante attuazione della Direttiva habitat" e ss.mm.ii.;
- la D.G.R. 304/2006, così come modificata ed integrata dalla DGR 1327 del 24/07/2018 (BURP n. 114 del 31-8-2018);

- il Regolamento regionale n. 28/2018 "*Modifiche e integrazioni al Regolamento Regionale 18 luglio 2008, n. 15, in recepimento dei "Criteri minimi uniformi per la definizione di misure di conservazione relative a Zone Speciali di Conservazione (ZCS) e Zone di Protezione Speciale (ZPS)" introdotti con D.M. 17 ottobre 2007*";
- il Regolamento regionale n. 6/2016 "*Regolamento recante Misure di Conservazione ai sensi delle Direttive Comunitarie 2009/147 e 92/43 e del DPR 357/97 per i Siti di importanza comunitaria (SIC)*" (B.U.R.P. n. 54 del 12/04/2016) così come modificato e integrato dal Regolamento regionale n. 12/2017 "Modifiche e Integrazioni al Regolamento Regionale 10 maggio 2016, n. 6 "*Regolamento recante Misure di Conservazione ai sensi delle Direttive Comunitarie 2009/147 e 92/43 e del DPR 357/97 per i Siti di Importanza Comunitaria (SIC)*" (B.U.R.P. n. 55 del 12/05/2017);la D.G.R. n. 2442 del 21/12/2018 "*Rete Natura 2000. Individuazione di Habitat e Specie vegetali e animali di interesse comunitario nella Regione Puglia*";
- la D.G.R. n. 218 del 25/02/2020 "*Rete Natura 2000. Aggiornamento Formulari Standard. Presa d'atto*";
- il Decreto del Ministro dell'Ambiente e della Tutela del Territorio e del Mare 21 marzo 2018 "Designazione di 35 zone speciali di conservazione (ZSC) insistenti nel territorio della regione biogeografia mediterranea della Regione Puglia" (G.U. Serie Generale 09 aprile 2018, n. 82), con cui il SIC "Pinete dell'Arco jonico" è stato designato ZSC;
- l'art. 23 della L.r. n. 18/2012, così come modificato dall'art. 52 della LR 67/2017 "Disposizioni per la formazione del bilancio di previsione 2018 e bilancio pluriennale 2018-2020 della Regione Puglia (legge di stabilità regionale 2018)";
- l'art. 42 "Rete natura 2000. Sistema sanzionatorio" della L.R. n. 44 del 10/08/2018 (BURP n. 106 del 13/08/2018);
- le "Linee guida nazionali per la valutazione di incidenza (VIncA) - Direttiva 92/43/CEE "HABITAT" articolo 6, paragrafi 3 e 4" pubblicate sulla GU della Repubblica Italiana n. 303 del 28/12/2019, sulle quali in data 28 novembre 2019 è stata sottoscritta l'intesa, ex art. 8, c. 6, della legge 5 giugno 2003, n. 131, tra il Governo, le regioni e le Province autonome di Trento e Bolzano.
- la D.G.R. n. 1515 del 27/09/2021 (BURP 131 del 18/10/2021) avente oggetto: "*Atto di indirizzo e coordinamento per l'espletamento della procedura di valutazione di incidenza, ai sensi dell'articolo 6 della Direttiva 92/43/CEE e dell'articolo 5 del D.P.R. n. 357/1997 così come modificato ed integrato dall'articolo 6 del D.P.R. n. 120/2003.Recepimento Linee Guida Nazionali in materia di Vinca. Modifiche ed integrazioni alla D.G.R. n. 304/2006, come modificata dalle successive.*"

**PREMESSO che:**

- con nota/PEC acquisita al prot. AOO_089/10/06/2022 n. 768, il Comune di Taranto trasmetteva istanza volta all'espressione del parere di valutazione di incidenza (livello II Valutazione appropriata) ed alla verifica dello stato di conservazione degli habitat e degli habitat di specie per gli interventi evidenziati in oggetto, rendendo disponibile la relativa documentazione tecnico-amministrativa al link *https://comuneditaranto365-my.sharepoint.com/:f:/g/personal/cinzia_deredita_comune_taranto_it/Ei86sI73OV5Dtixcx1t3DeIBrSAXvvrZ9tA7Hw-dit_OXQ?e=eyeZeC*;
- con successive note/PEC in atti ai protocolli di questa Sezione nn. 11587 del 16/09/2022, 12812 del 17/10/2022 e 13461 del 27/10/2022, il Comune di Taranto sollecitava la definizione del procedimento di competenza del Servizio VIA e VINCA.

**Dato atto** che il Comune di Taranto ha presentato domanda di finanziamento a valere sul POR FERS PUGLIA 2007/2013 – ASSE II – LINEA 2.1 – AZIONE 2.1.5, come si evince dalla documentazione in atti e pertanto ai sensi dell'art. 23 della LR n. 18/2012, così come modificato dall'art. 52 della LR 67/2017, compete alla Regione la valutazione del progetto e nello specifico l'istruttoria relativa alla fase 2 di "*valutazione appropriata"* e alla verifica dello stato di conservazione degli habitat e degli habitat di specie ai sensi del paragrafo 8 dell'Allegato alla DGR n. 1362/2018 così come modificata dalla DGR 2319/2019 e confermata dalla DGR n. 1515/2022.

**Descrizione dell'intervento**

**Impianto "V"**

Secondo quanto riportato nell'elaborato "Relazione per la valutazione d_Incidenza Impianto V", l'intervento consiste la realizzazione di un sistema di collettamento differenziato per le acque piovane in località Salina Grande, fraz. di Talsano-Taranto di cui l'impianto V rappresenta una quota parte. L'intervento, nel complesso, riguarda la costruzione di nuovi tronchi di fognatura bianca e l'adeguamento dei recapiti finali alle vigenti normative: Decreto Legislativo 152/2006 ed il Regolamento Regionale n. 26/2013. L'intervento riguardante l'impianto V prevede il collettamento e trattamento delle acque di prima e seconda pioggia dell'agglomerato urbano di Talsano portandole al recapito finale costituito da uno dei canali circondariali di bonifica presenti nell'area della Salina Grande in agro di Taranto. È stata prevista la realizzazione di una condotta interrata costituita da elementi prefabbricati

rispondenti alle normative vigenti che permettono il trattamento delle acque meteoriche per la rimozione delle particelle solide in sospensione e degli olii accumulati e ne permetterà il nei recapiti finali con aumento della qualità delle stesse. Le acque meteoriche, se non trattate, dilavano sulle superfici impermeabilizzate dei centri urbani trasportando così particelle solide in sospensione ed altre sostanze oleose come gli idrocarburi. L'intero Impianto "V" sarà interrato e realizzato così come descritto nella Relazione tecnica generale ed avrà una lunghezza totale di circa 2050 m, di cui 13,5 m per il sistema di trattamento ubicato all'interno dell'area del cimitero di Talsano che consiste in una vasca prefabbricata interrata delle dimensioni di 13,5m x 5m e 4,12m. Oltre la vasca di trattamento, la conduttura prosegue per circa 272 m fino allo scarico nel corpo recettore finale costituito da un canale circondariale di bonifica ubicato nella Salina Grande. La realizzazione dell'impianto prevede lo scavo sul bordo stradale per la porzione di condotta che giungerà nell'area cimiteriale di Talsano all'impianto di trattamento. La porzione terminale della conduttura fino al recapito finale, sarà posta in opera in un terreno incolto lambito dal canale di bonifica che costituisce il recapito finale. Nella porzione di canale che vedrà l'alloggiamento dello scarico, al fine di evitare l'azione dilavante delle acque sulle sponde dello stesso, si realizzerà una scogliera rinverdita.

**Impianto "Z"**

L'Impianto "Z" ha finalità e caratteristiche analoghe a quello "V" con una vasca delle stesse dimensioni di quelle dell'altro impianto. L'intero Impianto Z è interrato e realizzato così come descritto nella Relazione Perizia di Variante ed ha una lunghezza totale di circa 1236 m, di cui 24,6 m per il sistema di trattamento è ubicato presso il recapito finale all'interno dell'area della Salina Grande. Ad oggi l'intervento risulta totalmente realizzato ad eccezione della scogliera rinverdita

**Descrizione del sito di intervento**

Le aree di intervento sono completamente esterne a Siti della Rete Natura 2000 se si eccettua un breve tratto e la vasca di trattamento dell'impianto "Z" realizzata all'interno della ZSC appena all'interno della ZSC "Mar Piccolo". Le aree di intervento non interessano direttamente habitat riportati nella D.G.R. n. 2442/2018 tuttavia, si evidenzia che il recapito della acque reflue trattate rimane il medesimo di quello attuale e costituito dal bacino endoreico "Salina Grande" in cui sono presenti, secondo la ricognizione riportata negli strati informativi della predetta D.G.R., i seguenti habitat: 1310 "*Vegetazione annua pioniera a Salicornia e altre specie delle zone fangose e sabbiose*" e 1420 "*Praterie e fruticeti alofili mediterranei e termo-atlantici (Sarcocornietea fruticosi)*". Il recapito finale dei reflui è potenziale habitat per le seguenti specie di anfibi: Bufo balearicus, *Pelophylax lessonae/esculentus complex*, di rettili: *Hierophis viridiflavus*, *Lacerta viridis*, *Podarcis siculus,* e di uccelli: *Himantopus himantopus*, *Lanius senator*, *Melanocorypha calandra*, *Oenanthe hispanica*, *Passer italiae*, *Passer* montanus, *Remiz pendolinus* e *Saxicola torquatus.*

Si richiamano inoltre i seguenti obiettivi di conservazione così come riportati nell'all. 1 del R.r. 12/2017 definiti per la ZSC "Mar Piccolo" e pertinenti con gli interventi progettati:

- *garantire l'efficienza della circolazione idrica interna ai corpi d'acqua per la conservazione degli habitat 1150*, 1310, 1410, 1420 e 3260 e dei Pesci, Anfibi e Rettili di interesse comunitario*;

- *contenere i fenomeni di disturbo antropico e di predazione sulle colonie di Ardeidae, Recurvirostridae e Sternidae*

nonché le Misure di conservazione pertinenti con l'intervento sopra descritto, così come definite nel R.r. n. 6/2016 per l'habitat 1310 e per l'habitat 1420:

- *Al fine di conservare il carattere stagionale dell'habitat, divieto di eseguire qualunque tipo di opera che alteri la durata del periodo di inondazione*

Dalla ricognizione condotta in ambito G.I.S. dei beni paesaggistici (BP) e degli ulteriori contesti paesaggistici (UCP) individuati dal Piano Paesaggistico Territoriale della Regione Puglia (PPTR), approvato con D.G.R. n. 176 del 16 febbraio 2015, si rileva che l'area di intervento ricade nei seguenti BP e UCP:

**6.1.2 – Componenti idrogeologiche**

- BP - Fiumi, torrenti, corsi d'acqua iscritti negli elenchi delle acque pubbliche (Canale di Scolo Coverto e di bonificazione)

**6.2.1 – Componenti botanico vegetazionali**

- UCP – Aree umide

**6.2.2 – Componenti naturalistiche**

- UCP Siti di rilevanza naturalistica (*ZSC "Mar Piccolo*")

**6.3.1 Componenti culturali e insediative**

- BP – Vincolo paesaggistico.

Ambito di paesaggio: *Arco Jonico Tarantino*
Figura territoriale: *L'anfiteatro e la piana tarantina*

**Con riferimento allo Studio di incidenza prodotto, a firma del dott. naturalista Marco D'Errico, Censitore ISPRA per gli uccelli acquatici, si rileva che:**

- la valutazione degli impatti è stata effettuata mediante una matrice che ha messo in relazione le componenti ambientali abiotiche e gli habitat presenti con gli impatti potenziali in fase di cantiere e di esercizio;
- è stato realizzato un network impostato su un modello matriciale di tipo pluri-descrittivo, strutturato in modo da porre in relazione gli impatti e le mitigazioni (in riga) con più livelli gerarchici d'entità, di reversibilità e di tempi. Il network riassume quindi una rete di relazioni con lo scopo di individuare le attività di progetto che possono incidere con l'ambiente attraverso impatti negativi e positivi più o meno significativi.
- sono riportate le possibilità di mitigazione dei potenziali impatti, considerando anche per esse l'entità, dalle più rilevanti a quelle trascurabili. Per l'entità sono state prese in considerazione 4 classi: molto bassa (MB); bassa (B); elevata (E); molto elevata (ME). Oltre all'entità è presente una seconda colonna che riporta, suddivisa in 3 classi, la reversibilità degli interventi: non reversibile (NR), difficilmente reversibile (DR) e facilmente reversibile (FR). Nella terza colonna sono indicati i tempi di attuazione: lunghi (L), medi (M) o brevi (B).
- per quanto riguarda la valutazione degli impatti potenziali per la realizzazione dell'impianto "V" dall'analisi delle matrici è emerso che:
  - ✓ durante la fase di cantiere l'area di influenza potenziale degli impatti è sostanzialmente limitata, in quanto l'area oggetto dei lavori è estremamente ridotta e di conseguenza la superficie di scambio dei possibili "disturbi" (polveri, rumore, traffico) è contenuta. Per quanto riguarda il traffico indotto dal cantiere è ragionevole affermare che l'impatto sarà di bassa entità in quanto l'opera, nella sua porzione terminale e più prossima alla ZSC, prevede soli 180 m di scavo. Durante le lavorazioni le emissioni in atmosfera più rilevanti saranno dovute al sollevamento di polveri e alla presenza e funzionamento dei mezzi mobili di cantiere.

- ✓ il rumore in fase di cantiere sarà connesso all'utilizzo dei macchinari per la movimentazione dei materiali quali quelli demoliti, terre, calcestruzzi, altre componenti, ecc.
- ✓ l'intervento prevede che lo scavo per l'alloggiamento delle parti iniziali della condotta sia effettuato direttamente sul manto stradale e ciò non comporterà un diretto disturbo per la vegetazione presente né consumo di suolo;
- ✓ la posa in opera della vasca di trattamento avverrà nell'area del cimitero, mentre la parte terminale della condotta sarà posta in opera nel campo incolto dove non si rilevano habitat Rete Natura 2000 né elementi naturali significativi;
- ✓ il conferimento delle acque nel recettore finale farà sì che l'apporto idrico nel bacino endoreico sarà privo delle particelle dilavate e degli olii. Il maggiore grado di purezza delle acque avrà ricadute positive sull'intera zona umida, giovando agli habitat circostanti ed alle specie animali e vegetali presenti nell'area.

– per quanto riguarda la verifica dello stato di conservazione degli habitat e degli habitat di specie a seguito della realizzazione della vasca dell'impianto "Z" è emerso che essa risulta ubicata all'interno del lembo di terra coltivato e lontana dagli habitat Rete Natura 2000 precedentemente rappresentati. Non si riscontrano presenze di specie vegetali a causa della presenza della terra movimentata per l'alloggiamento dell'impianto di trattamento. Le specie vegetali erbacee risultano presenti non appena ci si allontana dall'area di cantiere e dove la terra non è stata movimentata. Per gli spostamenti i mezzi da cantiere hanno usato la viabilità già esistente evitando di crearne di nuova.

**Misure di mitigazione proposte:**

1. barriere di altezza adeguata intorno ai cumuli di materiale scavato e/o alle aree di cantiere per evitare la dispersione delle polveri sulla vegetazione;
2. gestione dei rifiuti per evitare il rischio di propagazione accidentale e loro deposito nelle aree di tutela;
3. utilizzo di macchine movimento terra ed operatrici gommate, piuttosto che cingolate, con potenza minima appropriata al tipo di intervento;
4. impianti fissi, gruppi elettrogeni e compressori insonorizzati
5. individuazione e delimitazione rigorosa dei percorsi destinati ai mezzi, in ingresso e in uscita dal cantiere
6. il canale di bonifica sarà rinsaldato con un'opera di ingegneria naturalistica quale scogliera rinverdita, la quale prevede il posizionamento di roccia naturale lungo le sponde permettendo alle piante di reinsediarsi tra i blocchi e consentendo così la propagazione delle specie vegetali presenti e conseguente naturalizzazione delle sponde

**Preso atto** del parere reso dal Comune di Taranto, in qualità di Ente gestore del Parco naturale regionale "Mar Piccolo", con nota prot. n. 29645 del 17/02/2022, allegato alla presente per farne parte integrante (All. 1)

**considerato che:**

– l'intervento proposto non è direttamente connesso o necessario alla gestione della ZSC "Mar Piccolo";

**ritenuto che:**

– le conclusioni dello Studio di incidenza possano essere condivise relativamente alla tutela dell'integrità del Sito Natura 2000 in cui è ricompresa l'area di intervento nel rispetto delle prescrizioni riportate nel parere del Comune di Taranto in qualità di Ente gestore del Parco naturale regionale "Mar Piccolo" e nello Studio di incidenza;
– la verifica condotta in sede istruttoria consente di affermare che l'intervento realizzato in difetto della preventiva procedura di Valutazione di incidenza non ha determinato alcuna una compromissione dello stato di conservazione di uno o più habitat considerati dall'omonima Direttiva in quanto non preesistenti al momento della realizzazione dell'intervento;
– ricorrono i presupposti di cui al comma 2 dell'art. 42 della Legge Regionale 10 agosto 2018, n. 44, di competenza della Sezione di vigilanza ambientale della Regione Puglia ai sensi del c. 3 del medesimo riferimento normativo;

**Esaminati gli atti del Servizio ed alla luce delle motivazioni sopra esposte, che si intendono qui integralmente richiamate, sulla base degli elementi contenuti nella documentazione presentata e a conclusione della procedura di *II livello – valutazione appropriata*, si ritiene che il progetto in esame, sebbene non direttamente connesso con la gestione e conservazione della ZSC "Mar Piccolo", non determinerà incidenza significativa ovvero non pregiudicherà il mantenimento dell'integrità del sito esprimendo parere favorevole a patto che siano rispettate le prescrizioni contenute nel parere del Comune di Taranto in qualità di Ente gestore del Parco naturale regionale "Mar Piccolo" e nello Studio di incidenza.**

**Verifica ai sensi del D.Lgs. n. 196/2003 Garanzia della riservatezza**

La pubblicazione dell'atto all'albo, salve le garanzie previste dalla L. 241/90 e s.m.i. in tema di accesso ai documenti amministrativi, avviene nel rispetto della tutela della riservatezza dei cittadini, tenuto conto di quanto disposto dal D.Lgs. 196/2003 in materia di protezione dei dati personali, nonché dal vigente Regolamento Regionale n. 5/2006 per il trattamento dei dati sensibili e giudiziari. Ai fini della pubblicazione legale, l'atto destinato alla pubblicazione è redatto in modo da evitare la diffusione di dati personali identificativi non necessari, ovvero il riferimento a dati sensibili. Qualora tali dati fossero indispensabili per l'adozione dell'atto, essi sono trasferiti in documenti separati esplicitamente richiamati. Non ricorrono gli obblighi di cui agli artt. 26 e 27 del D. Lgs 14 marzo 2013 n. 33.

**"COPERTURA FINANZIARIA AI SENSI DELLA L.R. 28/2001 E SS.MM.II. E D. LGS.VO 118/2011 E SMI."**
**IL PRESENTE PROVVEDIMENTO NON COMPORTA IMPLICAZIONI DI NATURA FINANZIARIA SIA DI ENTRATA CHE DI SPESA E DALLO STESSO NON DERIVA ALCUN ONERE A CARICO DEL BILANCIO REGIONALE.**

**Per quanto esposto in premessa, che qui si intende integralmente riportato,**

**DETERMINA**

- **DI ESPRIMERE PARERE FAVOREVOLE DI VALUTAZIONE DI INCIDENZA APPROPRIATA, ANCHE CON RIFERIMENTO ALLA VERIFICA DELLO STATO DI CONSERVAZIONE DEGLI HABITAT E DEGLI HABITAT DI SPECIE a seguito della realizzazione di un intervento privo della vinca, al fine di ottemperare a quanto previsto dall'art. 3 comma 1 della Direttiva Habitat**, per gli interventi proposti dal Comune di Taranto nell'ambito del POR FERS PUGLIA 2007/2013 – ASSE II – LINEA 2.1 – AZIONE 2.1.5, così come in precedenza descritti, per le valutazioni e le motivazioni espresse in narrativa intendendole qui integralmente richiamate;
- **di TRASMETTERE la presente Determinazione alla Sezione Regionale di Vigilanza al fine degli adempimenti** di competenza ex art. 42 c. 3 della LR 44/2018;
- **di DARE ATTO che il presente provvedimento:**
  - è riferito a quanto previsto dalla L.r. 11/2001 e ss.mm.ii. relativamente alla sola Valutazione di incidenza secondo le disposizioni della D.G.R. 304/2006 così come modificata ed integrata dalla DGR 1362 del 24 luglio 2018 e smi;
  - non sostituisce altri pareri e/o autorizzazioni eventualmente previsti ai sensi delle normative vigenti;
  - ha carattere preventivo e si riferisce esclusivamente alle opere a farsi;
  - fa salve tutte le ulteriori prescrizioni, integrazioni o modificazioni relative al progetto in oggetto introdotte dagli Uffici competenti, anche successivamente all'adozione del presente provvedimento, purché con lo stesso compatibili;
  - è altresì subordinato alla verifica della legittimità delle procedure amministrative messe in atto;
- **di NOTIFICARE** il presente provvedimento, a cura del Servizio VIA e VINCA, al Comune di Taranto **che ha l'obbligo di comunicare la data di inizio dei lavori alle autorità di vigilanza e sorveglianza competenti**;
- **di TRASMETTERE** il presente provvedimento al responsabile della linea di finanziamento 2.1 dell'Asse II, al Comune di Taranto in qualità di Ente gestore del Parco naturale regionale "Mar Piccolo", ed, ai fini dell'esperimento delle attività di alta vigilanza e sorveglianza, al Servizio Parchi e Tutela della Biodiversità ed all'Arma dei Carabinieri (Gruppo Carabinieri Forestali di Taranto);
- di trasmettere copia conforme del presente provvedimento al Servizio Segreteria della Giunta Regionale.

Il presente provvedimento, redatto in forma integrale nel rispetto della tutela della riservatezza dei cittadini, secondo quanto disposto dal D.lgs. 196/03 in materia di protezione dei dati personali e smi, emesso in forma di documento informatico ex D.Lgs. 82/2005 e smi, firmato digitalmente ai sensi del testo unico D.P.R. 28 dicembre 2000, n. 445, del D.Lgs. 7 marzo 2005, n. 82 e norme collegate, è composto da n. 9 (*nove*) pagine compresa la presente e dall'allegato 1 composto da n. 4 (*quattro*) pagina per complessive n. 13 (tredici) pagine, ed è immediatamente esecutivo.

Il presente provvedimento,

a) è pubblicato all'Albo Telematico del sito www.regione.puglia.it per un periodo pari ad almeno dieci giorni, ai sensi dell'art. 7 ed 8 del L.R. n.15/2008 e per gli effetti di cui al comma 3 art. 20 DPGR n. 22/2021;
b) è trasmesso al Segretariato della Giunta Regionale, ai sensi dell'art. 6 comma quinto della L.R. n. 7/97 e del Decreto del Presidente della G.R. n. 443/2015;
c) sarà pubblicato sul sito ufficiale della Regione Puglia, www.regione.puglia.it, Sezione Trasparenza, Provvedimenti dirigenti;
d) sarà pubblicato sul BURP.

Ai sensi dell'art. 3 comma 4 della L. n. 241/90 e smi, avverso il presente provvedimento potrà essere presentato ricorso giurisdizionale al Tribunale Amministrativo Regionale entro 60 giorni (sessanta) dalla data di notifica dello stesso, ovvero ricorso straordinario al Presidente della Repubblica entro 120 (centoventi) giorni.

**Il Dirigente *ad interim* del Servizio VIA e VINCA**
*(Arch. Vincenzo LASORELLA)*

I sottoscritti attestano che il procedimento istruttorio è stato espletato nel rispetto della vigente normativa nazionale, regionale e comunitaria e che il presente provvedimento, predisposto ai fini dell'adozione dell'atto finale da parte del Dirigente, è conforme alle risultanze istruttorie.

**I funzionari PO**
*(Dott. For. Pierfrancesco SEMERARI)*

*(Dott. Agr. Roberta SERINI)*

Vincenzo Lasorella 05.12.2022 14:34:22 GMT+00:00

Roberta Serini 05.12.2022 12:35:40 GMT+01:00

COMUNE DI TARANTO
Protocollo Generale U
Protocollo N.0029645/2022 del 17/02/2022

**COMUNE DI TARANTO**

Ambiente Salute Qualità della vita - Gestione debitoria rinveniente da dissesto

**Oggetto: Lavori di "Realizzazione di sistemi di collettamento differenziati per le acque piovane in località Borgo, Città Vecchia, Tamburi, San Vito, Talsano"**

**CUP E55E16000010006 - CIG 780451270A**

**IL DIRIGENTE**

**Premesso che:**

- Con note prot. n 24515 del 13.10.2015 e n. 11385 del 29.04.2016, la Regione Puglia – Dipartimento Mobilità, Qualità Urbana, Opere Pubbliche e Paesaggio — Servizio Gestione OO.PP. comunicava che questo Civico Ente è beneficiario del finanziamento di € 3.667.650,00 per l'intervento in questione, con il cofinanziamento a Carico del Civico Ente pari a € 99.800,00, per un totale d'intervento di € 3.767.450,00;
- Nell'ambito del procedimento di Autorizzazione allo Scarico la Provincia di Taranto – Settore Pianificazione ed Ambiente, in qualità di Autorità Competente, chiedeva alla Direzione Lavori Pubblici del Comune di Taranto l'acquisizione del Nulla Osta ai sensi della L.R. n. 30/2020 relativamente ai seguenti impianti: "A", "B", "C-D-H", "V", "Z";
- Le aree interessate dagli interventi ricadono parzialmente:
  - In area naturale protetta, di cui alla L. 394/1991, precisamente all'interno del Parco Naturale Regionale "Mar Piccolo", istituito con L.R. n. 30/2020, in particolare:
    - Lo scarico dell'impianto "A" ricade nella porzione marina del parco;
    - Nuovi tratti dell'impianto "B" ricadono all'interno della zona 3 del PNR "Mar Piccolo"
    - Lo scarico dell'impianto "C-D-H" ricade nella porzione marina del parco;
    - I tratti terminali delle nuove condotte V1 e Z1 ed i relativi scarichi ricadono in zona 1 del PNR "Mar Piccolo";

- In area SIC IT9130004 "Mar Piccolo", precisamente i tratti terminali delle nuove condotte V1 e Z1 ed i relativi scarichi;

- I lavori a farsi consistono nell'ampliamento della rete urbana di collettamento delle acque meteoriche provvista dei trattamenti di dissabbiatura e disoleazione secondo le modalità già riportate nell'allegato R01V – Relazione di Perizia: *"Le acque, attraverso la rete, convergono in impianti di trattamenti progettati in maniera tale da trattare "in continuo" sia le acque di prima pioggia che quelle di dilavamento successive sulla base della portata stimata secondo le caratteristiche pluviometriche dell'area da cui dilavano per un tempo di ritorno pari a 5 (cinque) anni. L'impianto dispone di opportuni setti verticali in cemento armato che costringono l'acqua ad una prima discesa (dissabbiatura) nella quale le sostanze pesanti vengono depositate sul fondo. Nel tragitto compiuto nella camera di dissabbiatura l'acqua rallenta fino a raggiungere una velocità idonea affinché le particelle solide di diametro di 0.2 mm possano sedimentare e raccogliersi sul fondo della stessa. Contestualmente alla fase di dissabbiatura le acque meteoriche, attraverso un sistema di confinamento delle particelle di olio costituito da una parete sotto-battente, subiscono anche un trattamento di disoleazione per le componenti oleose più leggere che si accumulano in superficie"*;

**Visti:**

- La L.R. n. 30/2020, pubblicata sul B.U.R.P. n. 132 del 21.09.2020, che istituiva il Parco Naturale Regionale "Mar Piccolo";
- La Legge 06.12.1991, n. 394 recante *"Legge quadro sulle aree protette"*;
- La L.R. 24.07.1997, n. 19, *"Norme per l'istituzione e la gestione delle aree naturali protette nella regione Puglia"*;
- Il D.M. 03.04.2000, le Direttive 92/43/CEE - 79/409/CEE e il D.P.R. n. 357/97;
- La L.R. n. 20/2001 e ss.mm.ii. *"Norme generali di governo e uso del territorio"*;
- Il Regolamento Regionale n. 6 del 10.05.2016 recante *"Misure di Conservazione ai sensi delle Direttive Comunitarie 2009/147 e 92/43 e del DPR 357/97 per i Siti di Importanza Comunitaria (SIC)"*;

- Il Regolamento Regionale n. 12 del 10.05.2017 recante *"Modifiche e Integrazioni al Regolamento Regionale 10 maggio 2016, n. 6 "Regolamento recante Misure di Conservazione ai sensi delle Direttive Comunitarie 2009/147 e 92/43 e del DPR 357/97 per i Siti di Importanza Comunitaria (SIC)"*;
- Gli Obiettivi di conservazione per i siti della Rete Natura 2000 della Regione Puglia - Allegato 1 bis del Regolamento Regionale n. 12 del 10 maggio 2017;
- La D.G.R. n. 2442 del 21.12.2018, inerente l'*"Individuazione di Habitat e Specie vegetali e animali di interesse comunitario nella regione Puglia"*, nonché gli strati informativi vettoriali in formato .shp, allegati alla Deliberazione in parola;
- Le misure di salvaguardia di cui all'art. 25 ed il regime autorizzativo di cui all'art. 26 della L.R. n. 30/2020;

**Considerato che:**

- Le opere a farsi interesseranno aree del territorio comunale ricadenti nelle zone 1 e 3 e nella porzione marina del PNR "Mar Piccolo";
- Seppur i tratti terminali delle condotte V1 e Z1 ricadano in area SIC IT9130004 "Mar Piccolo", i lavori non includeranno aree caratterizzate dalla presenza di habitat di notevole valore conservazionistico di cui alla D.G.R. n. 2442 del 21.12.2018;
- Gli interventi in questione sono classificati come interventi di "realizzazione e ampliamento di sistemi per la raccolta delle acque piovane", pertanto risultano essere compatibili con le misure di salvaguardia di cui all'art. 25 e con il regime autorizzativo di cui all'art. 26 della L.R. n. 30/2020;

**Visto** altresì l'art. 31 comma 1 della L.R. 30/2020, "Sino alla costituzione dell'ente di gestione del parco nel termine di cui all'articolo 19, comma 3, la gestione, l'amministrazione e la legale rappresentanza dell'area protetta sono affidate in via provvisoria al Comune di Taranto";

**In virtù** del Decreto Sindacale n. 56 dell'11.10.2021, come confermato con i Decreti del Commissario Straordinario n. 2 del 15.12.2021 e n. 3 del 27.01.2022, di attribuzione di incarico Dirigenziale della Direzione Ambiente, Salute e Qualità della Vita – Gestione debitoria rinveniente da dissesto

**ESPRIME PARERE FAVOREVOLE**

**Ai sensi dell'art. 27 co. 2 della L.R. n. 30/2020 e ss.mm.ii. per gli interventi di che trattasi**, fatti salvi, quindi non comprendendo, gli ulteriori pareri, autorizzazioni, intese, concessioni, licenze, nulla osta e assensi necessari per la realizzazione ed esercizio dell'intervento, alle seguenti condizioni:

- Manutenere in buone condizioni le opere previste dall'intervento, al fine di non recare pregiudizio al raggiungimento e/o mantenimento degli obiettivi di qualità ambientale dei corpi idrici ricettori ed alla sicurezza idraulica e geomorfologica delle aree interessate;
- Eseguire, per ciascuno degli scarichi previsti dagli interventi in oggetto, nell'arco dell'anno un numero non inferiore a 3 di prelievi, comprensivi di relative analisi, e condividere i risultati ottenuti con l'Ente di Gestione del PNR "Mar Piccolo", per monitorare le caratteristiche delle acque trattate al fine di non pregiudicare la qualità dei corpi ricettori.

Inoltre

**DISPONE**

di notificare il presente parere a:

- Servizio Idrico Integrato – Aree mercatali della Direzione Lavori Pubblici del Civico Ente;
- Servizio Parchi e Tutela della Biodiversità – Sezione Tutela e Valorizzazione del Paesaggio della Regione Puglia.

Taranto, lì 17.02.2022

**L'istruttore direttivo tecnico**
Ing. Sabrina IMPERIO

**IL DIRIGENTE**
Avv. Alessandro DE ROMA

Direzione Ambiente Salute Qualità della vita - Gestione debitoria rinveniente da dissesto
Piazza Municipio - Palazzo di Città - 74123 Taranto
EMAIL ambiente@comune.taranto.it
PEC ambiente.comunetaranto@pec.rupar.puglia.it
www.comune.taranto.it

DETERMINAZIONE DEL DIRIGENTE SERVIZIO VIA E VINCA 6 dicembre 2022, n. 418

**[ID VIA 761] Procedura di Valutazione preliminare di cui all'art. 6, comma 9 del D.Lgs152/2006 e ss.mm. ii. "relativamente ad una serie di migliorie gestionali ed impiantistiche in linea con le conclusioni sulle BAT 2018 e di carattere non sostanziale ai sensi della DGR n. 648/2011", nell'ambito del procedimento di rinnovo/riesame dell' Autorizzazione Integrata Ambientale n.115 del 18.05.2011 rilasciata dalla Regione Puglia relativa all'impianto per il trattamento di rifiuti speciali liquidi pericolosi e non pericolosi (IPPC cod. 5.1 e 5.3), ubicato in Comune di Melendugno (LE).**
**Proponente: Ecolio S.r.l**

**IL DIRIGENTE ad interim del SERVIZIO VIA-VIncA**

**VISTA** la L.R. 4 febbraio 1997 n.7 "*Norme in materia di organizzazione della Amministrazione Regionale*" ed in particolare gli artt. 4 e 5.

**VISTA** la D.G.R. 28 luglio 1998 n. 3261, avente ad oggetto "*Separazione delle attività di direzione politica da quelle di gestione amministrativa. Direttiva alle strutture regionali*".

**VISTI** gli artt. 14 e 16 del D.lgs. 30 marzo 2001, n. 165 "*Norme generali sull'ordinamento del lavoro alle dipendenze delle amministrazioni pubbliche*".

**VISTO** l'art.18 del D.lgs. 30 giugno 2003, n. 196 "*Codice in materia di protezione dei dati personali*" ed il Reg. 2016/679/UE.

**VISTO** l'art.32 della L. 18 giugno 2009 n.69 "*Disposizioni per lo sviluppo economico, la semplificazione, la competitività nonché in materia di processo civile*".

**VISTO** il D.lgs. n. 33 del 14/03/2013 recante "*Riordino della disciplina riguardante gli obblighi di pubblicità, trasparenza e diffusione delle informazioni da parte delle Pubbliche Amministrazioni*".

**VISTO** il Decreto Direttoriale n. 239 del 3 agosto 2017 del Ministero dell'Ambiente e della tutela del territorio e del mare recante i "*Contenuti della Modulistica necessaria ai fini della presentazione delle liste di controllo di cui all'articolo 6, comma 9, del D.Lgs 3 aprile 2006, n. 152, come modificato dall'art. 3 del D.Lgs 16 giugno 2017, n.104".*

**VISTO** il Decreto del Presidente della Giunta Regionale del 22 gennaio 2021 n. 22 avente oggetto Adozione Atto di Alta Organizzazione. Modello Organizzativo "MAIA 2.0".

**VISTA** la DGR n. 85 del 22 gennaio 2021 avente ad oggetto: "Revoca conferimento incarichi direzione Sez. Dipartimento G.R. deliberazione G.R. 25 febbraio 2020, n.211 e ulteriore proroga incarichi di direzione in essere delle Sezioni di Dipartimento della G.R. Atto di indirizzo al Direttore del Dipartimento Risorse Finanziarie e Strumentali, Personale ed Organizzazione per la ulteriore proroga degli incarichi di direzione dei Servizi strutture della G.R." e successivi atti di proroga degli incarichi di direzione delle Sezioni e Servizi dei Dipartimenti della Giunta Regionale.

**VISTA** la DGR n. 678 del 24 aprile 2021 avente ad oggetto: "Atto di Alta Organizzazione. Modello Organizzativo "MAIA 2.0". Conferimento incarichi di Direttore di Dipartimento Ambiente, Paesaggio e Qualità Urbana".

**VISTA** la DGR n. 1084 del 30 giugno 2021 avente ad oggetto: "Decreto del Presidente della Giunta regionale 22 gennaio 2021, n. 22 "Modello Organizzativo Maia 2.0". Ulteriore proroga degli incarichi di direzione in essere delle Sezioni di Dipartimento della Giunta regionale. Atto di indirizzo al Direttore del Dipartimento Personale ed Organizzazione per la ulteriore proroga degli incarichi di direzione in essere dei Servizi delle strutture della Giunta regionale.";

**VISTA** la DGR n. 1424 del 01 settembre 2021 avente ad oggetto: "Decreto del Presidente della Giunta regionale 22 gennaio 2021, n. 22 "Modello Organizzativo Maia 2.0". Ulteriore proroga degli incarichi di direzione in essere delle Sezioni di Dipartimento della Giunta regionale. Atto di indirizzo al Direttore del Dipartimento

Personale ed Organizzazione per la ulteriore proroga degli incarichi di direzione in essere dei Servizi delle strutture della Giunta regionale.";

**VISTA** la Deliberazione della Giunta regionale 30 settembre 2021, n. 1576, avente ad oggetto "Conferimento incarichi di direzione delle Sezioni di Dipartimento ai sensi dell'articolo 22, comma 2, del decreto del Presidente della Giunta regionale 22 gennaio 2021 n. 22." con la quale sono stati conferiti gli incarichi di direzione delle Sezioni.

**VISTA** la Determinazione Dirigenziale del 08.10.2021, n. 12 avente ad oggetto "Seguito DGR 1576 del 30 settembre 2021 avente ad oggetto "Conferimento incarichi di direzione delle Sezioni di Dipartimento ai sensi dell'articolo 22, comma 2, del Decreto del Presidente della Giunta regionale 22 gennaio 2021 n. 22". Conferimento delle funzioni di dirigente ad interim di vari Servizi."

**VISTA** la Deliberazione della Giunta regionale 28 ottobre 2021, n. 1734, avente ad oggetto "Decreto del Presidente della Giunta regionale 22 gennaio 2021, n. 22 "Modello Organizzativo Maia 2.0. Atto di indirizzo al Direttore del Dipartimento Personale ed Organizzazione per la ulteriore proroga degli incarichi di direzione in essere dei Servizi delle strutture della Giunta regionale.

**VISTA** la Determinazione Dirigenziale del 03.11.2021, n. 17 a seguito Deliberazione della Giunta regionale 28 ottobre 2021, n. 1734, avente ad oggetto "Decreto del Presidente della Giunta regionale 22 gennaio 2021, n. 22 "Modello Organizzativo Maia 2.0. Atto di indirizzo al Direttore del Dipartimento Personale ed Organizzazione per la ulteriore proroga degli incarichi di direzione in essere dei Servizi delle strutture della Giunta regionale.

**VISTA** la D.G.R. n. 56 del 31.01.2022 avente ad oggetto il*"Decreto del Presidente della Giunta regionale 22 gennaio 2021, n. 22 "Modello Organizzativo Maia 2.0". Atto di indirizzo al Direttore del Dipartimento Personale ed Organizzazione per la ulteriore proroga degli incarichi di direzione in essere dei Servizi delle strutture della Giunta regionale".*

**VISTA** la D.D. n. 7 del 01.02.2022 della Direzione del Dipartimento Personale e Organizzazione avente ad oggetto la "*Deliberazione della Giunta regionale 31 gennaio 2022, n.56, avente ad oggetto "Decreto del Presidente della Giunta regionale 22 gennaio 2021, n. 22 "Modello Organizzativo Maia 2.0". Atto di indirizzo al Direttore del Dipartimento Personale e Organizzazione per la ulteriore proroga degli incarichi di direzione in essere dei Servizi delle strutture della Giunta regionale*".

**VISTA** la Determinazione del 4 marzo 2022 n. 9 del Direttore del Dipartimento Personale e Organizzazione avente ad oggetto avente ad oggetto: "*Conferimento delle funzioni di dirigente ad interim del Servizio VIA-VINCA della Sezione Autorizzazioni Ambientali del Dipartimento Ambiente, Paesaggio e Qualità Urbana*".

**VISTA** la Determina n. 75 del 10/03/2022 codice cifra 089/DIR/2022/00075 avente ad oggetto: "*Atto di organizzazione interna della Sezione Autorizzazioni ambientali e servizi afferenti*";

**VISTA** la L.R. n. 51 del 30/12/2021 "*Disposizioni per la formazione del bilancio di previsione 2022 e bilancio pluriennale 2022-2024 della Regione Puglia - legge di stabilità regionale 2022*.".

**VISTA** la L.R. n.52 del 30/12/2021 "*Bilancio di previsione della Regione Puglia per l'esercizio finanziario 2022 e bilancio pluriennale 2022-2024.*".

**VISTI**:

- la L. 7 agosto 1990 n.241 "*Nuove norme in materia di procedimento amministrativo e di diritto di accesso ai documenti amministrativi*" e s.m.i.;
- il D.Lgs. 3 aprile 2006 n.152 "*Norme in materia ambientale*" e s.m.i.;
- la L.R. 14 giugno 2007 n.17 "*Disposizioni in campo ambientale, anche in relazione al decentramento delle funzioni amministrative in materia ambientale*" e s.m.i.;
- la L.R. 20 agosto 2012 n.24 *"Rafforzamento delle pubbliche funzioni nell'organizzazione e nel governo dei Servizi pubblici locali"*;
- la L.R. 12 aprile 2001 n.11"*Norme sulla valutazione dell'impatto ambientale*" e s.m.i.;

**RICHIAMATI:**

- l'art.6 comma 9 del D.lgs. 152/2006 e s.m.i.;
- l'art. 2. della L.241/1990 e s.m.i.

**EVIDENZIATO** che il Servizio VIA e VIncA della Sezione Autorizzazioni Ambientali della Regione Puglia, ai sensi delle disposizioni dirigenziali di cui alla DD n. 176/2020, è Autorità Competente per la procedura di cui all'art. 6 comma 9 del D.lgs. n. 152/2006 e ss. mm. ii.

**PREMESSO CHE:**

- In data 13.10.2022, con n.9 pec, acquisite ai prott. nn 14370, 14371, 14372, 14373, 14374, 14375, 14376, 14377 e 14378 del 21.11.2022, il **Servizio Politiche di Tutela Ambientale e Transizione Ecologica della Provincia di Lecce** ha trasferito al Servizio scrivente, per competenza ai sensi della L.R. n.11/2001 s.m.i., con nota rif. prot. n. 0039483/2022 del 13.10.2022, l'istanza, con "*apposita lista di controllo e allegati tecnici*", "*relativamente ad una serie di migliorie gestionali ed impiantistiche in linea con le conclusioni sulle BAT 2018 e di carattere non sostanziale ai sensi della DGR n. 648/2011*", presentata dal gestore **Ecolio S.r.l,** richiedendone l'attivazione della Procedura di Valutazione preliminare di cui all'art. 6, comma 9 del D.Lgs 152/2006 s.m.i., nell'ambito del procedimento di rinnovo/riesame ex art. 29-Octies del D.Lgs. n. 152/2006 s.m.i. della Autorizzazione Integrata Ambientale n.115 del 18.05.2011, rilasciata dalla Regione Puglia, relativa all'impianto per il trattamento di rifiuti speciali liquidi pericolosi e non pericolosi (IPPC cod. 5.1 e 5.3), ubicato in Comune di Melendugno (LE);

- il proponente indica al punto 3 della "*Lista di controllo per la valutazione preliminare*" che gli interventi previsti sono finalizzati ad apportare "*..una serie di migliorie gestionali ed impiantistiche in linea proprio con le conclusioni sulle BAT 2018*".

**CONSIDERATO CHE:**

- Le modifiche proposte sono le seguenti:
  - ***M1 – SEZIONE SCARICO RIFIUTI IN INGRESSO****: separazione del punto di scarico dei rifiuti pericolosi da quelli non pericolosi mediante la realizzazione di un pozzetto di scarico e linea dedicata per invio al serbatoio di stoccaggio e separazione del punto di scarico dei rifiuti non pericolosi biodegradabili da quelli non pericolosi non biodegradabili mediante la compartimentazione della tramoggia di scarico e realizzazione di un nuovo punto di scarico, conformemente alla BAT 2.e "Garantire la segregazione dei rifiuti".*

    A tal riguardo il proponente specifica che *"l'intervento consiste nel separare il punto di scarico dei rifiuti non pericolosi da quello per rifiuti pericolosi"* prevedendo*, "la installazione di un pozzetto di scarico dedicato ai soli rifiuti pericolosi denominato Pi4, dotato di rete filtrante, in prossimità della zona già dedicata allo scarico dei mezzi e la realizzazione di una linea in acciaio di collegamento del pozzetto suddetto al serbatoio di stoccaggio per rifiuti pericolosi dotato di idoneo bacino di contenimento"* e la separazione *"...del punto di scarico dei rifiuti non pericolosi biodegradabili da quelli non pericolosi non biodegradabili mediante la compartimentazione della tramoggia di scarico e realizzazione di un nuovo punto di scarico. Tale punto verrà realizzato in prossimità della tramoggia di scarico che sarà compartimentata per permettere lo scarico in modo separato dei rifiuti non pericolosi non biodegradabili da quelli biodegradabili. Dalla tramoggia di scarico i rifiuti potranno essere inviati nei serbatoi di stoccaggio da D808 a D810."*;
  - ***M2 – SEZIONE DEPOSITO PRELIMINARE D15****: separazione dei serbatoi utilizzati per il deposito preliminare dei rifiuti non pericolosi da quelli utilizzati per i rifiuti pericolosi, aumento della capacità di deposito dei rifiuti non pericolosi da 320 mc a 498 mc e riduzione della capacità di deposito dei rifiuti pericolosi da 80 mc a 20 mc, conformemente alla BAT 2.e "Garantire la segregazione dei rifiuti" e alla BAT 4.b "Adeguatezza della capacità del deposito";*

A tal riguardo il proponente specifica che: *"..ai rifiuti pericolosi sarà dedicato un unico serbatoio da 20 mc (...) ai rifiuti non pericolosi saranno dedicati 10 serbatoi per un totale di 498 mc (...)Rispetto alla situazione attuale, la capacità di deposito preliminare per i rifiuti (...) non pericolosi verrà incrementata da 320 mc a 498mc ed i tre nuovi serbatoi verranno posizionati in prossimità degli attuali serbatoi di stoccaggio e verrà realizzato idoneo bacino di contenimento"*;

- ***M3 – SEZIONE TERMICA****:*
  - *inserimento misuratori della portata in uscita dai serbatoi di alimento alla sezione termica, conformemente alla BAT 3.ii "informazioni sulle caratteristiche dei flussi delle acque reflue";*
  - *ottimizzazione del sistema esistente di filtrazione relativo al punto di emissione Et, conformemente alla BAT 53 "Emissioni in atmosfera".*

    A tal riguardo il proponente specifica che: *"l'intervento consiste nell'ottimizzazione il sistema esistente di filtrazione relativo al punto di emissione Et della sezione termica. Infatti, rispetto al filtro a carboni attivo esistente si andranno ad inserire due assorbitori ad umido delle componenti inorganiche acide e componenti basiche oltre ad un filtro di finissaggio per l'abbattimento dei COV ed odori. L'unità di assorbimento inoltre, verrà raddoppiata al fine di gestire eventuali guasti di linea, anomalie e garantire il controllo delle emissioni in fase di sostituzione dei carboni attivi esausti.";*
  - *Rinuncia all'utilizzo del BTZ a favore dell'uso del solo metano per l'alimentazione della caldaia, conformemente alla BAT 1 "Prestazione ambientale complessiva".*

    A tal riguardo il proponente specifica che: "*La caldaia allo stato attuale può essere alimentata sia a metano che a BTZ. L'intervento consiste nella rinuncia all'utilizzo del BTZ a favore dell'uso del solo metano. Detta rinuncia comporterà la dismissione di una serie di apparecchiature....*";
  - *Riduzione dei volumi dei serbatoi di processo dedicati ai rifiuti pericolosi ed emulsioni passando da una capacità di 3750 mc a 250 mc conformemente alla BAT 2.e "Garantire la segregazione dei rifiuti".*

    A tal riguardo il proponente specifica che: *"...Infatti il serbatoio esistente da 3500 mc verrà dedicato all'accumulo delle acque affinate mediante trattamento di osmosi al fine di sottoporle ad analisi prima di essere scaricate in trincea mentre, a servizio dei rifiuti pericolosi rimarrà un solo serbatoio da 250 mc."*;
  - *Segregazione della frazione residuale derivante dal trattamento termico prodotta da lavorazione di rifiuti non pericolosi da quella derivante dalla lavorazione dei rifiuti non pericolosi mediante utilizzo di serbatoi di deposito differenziati conformemente alle BAT 4.b "Adeguatezza della capacità del deposito" e* ***4.c*** *"Funzionamento sicuro del deposito".*

    A tal riguardo il proponente specifica che: *"L'intervento consiste in una migliore gestione dei serbatoi esistenti già preposti ad essere utilizzati per l'accumulo della frazione residuale derivante dal trattamento termico. In particolare, il concentrato derivante dal trattamento termico dei rifiuti non pericolosi verrà accumulato in un serbatoio differente da quello per l'accumulo del concentrato derivante dal trattamento dei rifiuti pericolosi.";*
- ***M4 – SEZIONE BIOLOGICA E SCARICO****:*
  - *copertura della vasca di decantazione primaria ed equalizzazione del Modulo A conformemente alle BAT 14.a "Ridurre al minimo il numero di potenziali fonti di emissioni diffuse".*

    A tal riguardo il proponente specifica che: *"..In tal modo si andranno a ridurre ulteriormente le emissioni diffuse e l'unica sorgente di emissione diffusa sarà la vasca di ossidazione del modulo A. Lo stramazzo della equalizzazione in vasca di ossidazione verrà chiuso con un pannello in acciaio con una cerniera nella parte sommitale. In tal modo, considerato lo stramazzo del refluo in continuo, lo sportello si solleva nella misura della portata che lo attraversa e in maniera laminare rispetto al flusso stesso, in caso contrario resterà completamente chiuso. Verrà pertanto inoltre inserito un filtro a carboni attivi in modo da assorbire le emissioni nell'ipotesi di chiusura dello sportello.";*
  - *centralizzazione del punto di scarico sul modulo B mediante sostituzione delle tre macchine grigliatrici con una unica in grado di grigliare, dissabbiare e disoleare conformemente alle BAT*

*20.c "Separazione fisica — es. tramite vagli, setacci, separatori di sabbia, separatori di grassi — separazione olio/acqua o vasche di sedimentazione primaria".*

A tal riguardo il proponente specifica che: *".. La macchina verrà installata in un punto già esistente e già collegato ai tre moduli biologici B. Pertanto sarà necessario soltanto collegare il macchinario al punto di scarico."*;

- *Potenziamento del sistema di filtrazione allo scarico mediante raddoppio dei filtri a sabbia e carbone esistenti ed inserimento di un impianto di osmosi da utilizzarsi in caso sia necessario affinare ulteriormente le acque reflue prima di essere scaricate. Le acque trattate inoltre, prima di essere scaricate verranno analizzate: a tal fine verranno accumulate in un volume di processo esistente 3500 (D102A) conformemente alle "Conclusioni sulle Bat per il trattamento dei rifiuti liquidi a base acquosa punto 6.3 Emissioni nell'acqua - Filtrazione" e alla BAT 2.d "Istituire e attuare un sistema di gestione della qualità del prodotto in uscita".*

  A tal riguardo il proponente specifica che: *"..il permeato da osmosi ovvero le acque affinate prima di essere scaricate verranno analizzate e a tal fine verranno accumulate in un serbatoio esistente di processo da 3500 mc (D102A)";*

- ***M5 – GESTIONE RIFIUTI IN INGRESSO:***
  - *Rinuncia alla miscelazione in deroga attualmente autorizzata, tra rifiuti pericolosi e rifiuti non pericolosi e tra rifiuti pericolosi aventi differenti caratteristiche di pericolosità conformemente alle BAT 2.a "Predisporre e attuare procedure di preaccettazione e caratterizzazione dei rifiuti", 2.c "Predisporre e attuare un sistema di tracciabilità e un inventario dei rifiuti" e 2.f "Garantire la compatibilità dei rifiuti prima del dosaggio o della miscelatura";*
  - *Rimodulazione dell'elenco dei rifiuti smaltibili presso la piattaforma con eliminazione di 63 codici CER attualmente autorizzati conformemente alla BAT 1 "Prestazione ambientale complessiva.*

**RILEVATO CHE:**

- La piattaforma polifunzionale per il trattamento dei rifiuti liquidi speciali pericolosi e non pericolosi della Ecolio s.r.l., nata negli anni '90, si estende su una superficie catastale complessiva di circa 24.500 mq, nel Comune di Melendugno (LE), alla Contrada Masseria Zappi, ed è censita al Fg.44 p.lle 90 e 92 dello stesso Comune di Melendugno (LE). Essa è raggiungibile percorrendo la strada provinciale 29 in posizione pressoché baricentrica ai Comuni di Melendugno, Vernole e Calimera "*ad una distanza di circa 2500 metri dagli stessi"*;
- dalle tavole di inquadramento allegate alla "*Lista di controllo per la valutazione preliminare*", così come indicato al punto 4 della stessa lista, l'insediamento produttivo esistente si trova, con riferimento al PPTR, *"..in una zona totalmente priva di vincoli*".

  Inoltre, "*come si evince dalla cartografia del PAI, l'area occupata dall'installazione non rientra né nelle aree a pericolosità da frana, né in aree a pericolosità idraulica, ne in aree a rischio. Essa dista più di 2000m dalle aree a bassa pericolosità idraulica*";
- al punto 8 "*Aree sensibili e/o vincolate*" della "Lista di controllo per la valutazione preliminare", relativamente ai "*Territori con produzioni agricole di particolare qualità e tipicità (art. 21 D.Lgs. 228/2001)*", viene indicato che "*Entro un raggio di 2 km sono presenti soprattutto uliveti"* ed al punto 9 "*Interferenze del progetto con il contesto ambientale e territoriale"* viene indicato che: "*Nei dintorni della piattaforma è segnalata la presenza di boschi ma che non verranno in alcun modo interessati dalle migliorie proposte*";
- l'insediamento produttivo esistente "*ha ottenuto parere favorevole della compatibilità ambientale (V.I.A) con provvedimento Dirigenziale n. 75 del 08/02/2007 della Regione Puglia per lo smaltimento di rifiuti liquidi attraverso vari processi fisici, chimici e biologici. Attualmente la piattaforma polifunzionale depurativa è in possesso dell'Autorizzazione Integrata Ambientale rilasciata dalla Regione Puglia con Determinazione Dirigenziale n. 115 del 18 maggio 2011 (cfr. RAIA.10) con la quale autorizzava la ditta a svolgere le seguenti attività di smaltimento rifiuti:*
  - ✓ *D8 – trattamento Biologico;*

- ✓ *D9 – trattamento fisico – chimico;*
- ✓ *D15 – deposito preliminare.*
- ✓ *R13 - (Messa in riserva di rifiuti per sottoporli a una delle operazioni indicate nei punti da R1 a R12 (escluso il deposito temporaneo, prima della raccolta, nel luogo in cui sono prodotti)".*

- con riferimento all'iter autorizzativo del progetto proposto, sintetizzato al punto 7 della Lista di Controllo, "*Fatti salvi gli eventuali adempimenti in materia di VIA ai sensi della Parte Seconda del D.Lgs. 152/2006, da espletare in base agli esiti della valutazione preliminare….*" dovrà essere conseguita l'ulteriore "*Autorizzazione Integrata Ambientale: Rinnovo/Riesame con modifica non sostanziale*".

**VISTO** il Decreto Direttoriale n. 239 del 3 agosto 2017 del Ministero dell'Ambiente e della tutela del territorio e del mare recante i "*Contenuti della Modulistica necessaria ai fini della presentazione delle liste di controllo di cui all'articolo 6, comma 9, del D.Lgs 3 aprile 2006, n. 152, come modificato dall'art. 3 del D.Lgs 16 giugno 2017, n.104".*

**RILEVATO, altresì, che:**

- Con riferimento **a**gli interventi progettuali di cui al punto ***"M1 – SEZIONE SCARICO RIFIUTI IN INGRESSO":***
  - per separare il punto di scarico dei rifiuti non pericolosi da quello per rifiuti pericolosi, è prevista la *"installazione di un pozzetto di scarico dedicato ai soli rifiuti pericolosi denominato Pi4, dotato di rete filtrante, in prossimità della zona già dedicata allo scarico dei mezzi e la realizzazione di una linea in acciaio di collegamento del pozzetto suddetto al serbatoio di stoccaggio per rifiuti pericolosi dotato di idoneo bacino di contenimento"*. Dalla visione della "*Figura 6 – Serbatoi per deposito preliminare rifiuti pericolosi ed individuazione Pi4"* si rileva che il sopracitato pozzetto di scarico di progetto dovrà essere realizzato in area che allo stato attuale è rivestita da pavimentazione in conglomerato cementizio.
    Rispetto a tale intervento il proponente indica genericamente, non distinguendo la fase di cantiere e quella di esercizio che "*L'attività non comporterà la produzione di rifiuti e neanche di emissioni"* e che *"La realizzazione dell'intervento avverrà in circa 60 giorni lavorativi*;
    Per le suddette opere di progetto, sia relative alla "*installazione di un pozzetto di scarico dedicato ai soli rifiuti pericolosi"* che alla "*..realizzazione di una linea in acciaio di collegamento del pozzetto suddetto al serbatoio di stoccaggio per rifiuti pericolosi..*" non sono state descritte le principali caratteristiche dimensionali nè le tipologie di lavorazioni previste per la loro realizzazione in fase di cantiere (aree temporaneamente impegnate; obblighi in materia di gestione delle terre e rocce da scavo; risorse utilizzate, rifiuti, emissioni/scarichi in termini quali-quantitativi ecc).
  - per separare il punto di scarico dei rifiuti non pericolosi biodegradabili da quelli non pericolosi non biodegradabili viene prevista la compartimentazione della tramoggia di scarico e la realizzazione di un nuovo scarico realizzato in prossimità della stessa. Inoltre, viene indicato che "*Dalla tramoggia di scarico i rifiuti potranno essere inviati nei serbatoi di stoccaggio da D808 a D810.*", che sono, come rilevato al punto successivo, serbatoi di nuova realizzazione.
    Per trasferire i rifiuti "*dalla tramoggia di scarico ai nuovi serbatoi di stoccaggio da D808 a D810*" e da questi ai vari impianti di trattamento occorre realizzare nuovi impianti che non vengono descritti nè nelle loro principali caratteristiche dimensionali e tipologiche nè nella tipologia di lavorazioni previste in fase di cantiere (aree temporaneamente impegnate; obblighi in materia di gestione delle terre e rocce da scavo; risorse utilizzate, rifiuti, emissioni/scarichi in termini quali-quantitativi ecc) né nella fase di esercizio.

- Con riferimento agli interventi progettuali di cui al punto*: "**M2 – SEZIONE DEPOSITO PRELIMINARE D15**: separazione dei serbatoi utilizzati per il deposito preliminare dei rifiuti non pericolosi da quelli utilizzati per i rifiuti pericolosi, aumento della capacità di deposito dei rifiuti non pericolosi da 320 mc a 498 mc e riduzione della capacità di deposito dei rifiuti pericolosi da 80 mc a 20 mc, ….":*
  - per aumentare la capacità di deposito preliminare per i rifiuti non pericolosi, che verrà incrementata da 320 mc a 498 mc è prevista, all'interno dell'area dell'insediamento produttivo, la realizzazione di

"*tre nuovi serbatoi (…) posizionati in prossimità degli attuali serbatoi di stoccaggio e verrà realizzato idoneo bacino di contenimento*", individuati da D808 a D810 e previsti in area destinata a verde come da "*Figura 8*" di cui alla Lista di controllo.

Rispetto a tale intervento il proponente indica che "*La realizzazione dell'intervento non comporterà la produzione di rifiuti o la produzione di emissioni" e che "La realizzazione dell'intervento avverrà in circa 60 giorni lavorativi*".

Per tale intervento non sono state descritte le principali caratteristiche dimensionali delle opere di progetto nè le tipologie di lavorazioni previste per la loro realizzazione in fase di cantiere (aree temporaneamente impegnate; obblighi in materia di gestione delle terre e rocce da scavo; risorse utilizzate, emissioni/scarichi in termini quali-quantitativi ecc) considerata anche la loro localizzazione in area destinata allo stato attuale a verde.

Inoltre, non è stata descritta la fase di esercizio in termini di emissioni/scarichi quali-quantitativi.

- Con riferimento agli interventi progettuali di cui al punto ***"M3 – SEZIONE TERMICA"**:*
  - per la "*installazione di apparecchiature ovvero due misuratori di portata in uscita dai serbatoi di alimento alla sezione termica*" viene indicato che la "*realizzazione dell'intervento non comporterà la produzione di rifiuti o la produzione di emissioni"* e che *"La realizzazione dell'intervento avverrà in circa 30 giorni lavorativi*";
  - per *"ottimizzare il sistema esistente di filtrazione relativo al punto di emissione Et della sezione termica, rispetto al filtro a carboni attivo si andranno ad inserire due assorbitori ad umido delle componenti inorganiche acide e componenti basiche oltre ad un filtro di finissaggio per l'abbattimento dei COV ed odori. L'unità di assorbimento inoltre, verrà raddoppiata al fine di gestire eventuali guasti di linea...."*

    Rispetto a tale intervento il proponente indica che: "*L'intervento comporterà al più la produzione di rifiuti da cantiere come sfridi di materiale metallico che verranno gestiti come rifiuti prodotti e non comporterà la produzione di emissioni*." e che *"La realizzazione dell'intervento avverrà in circa 180 giorni lavorativi dalla fornitura del materiale*";
  - per alimentare la caldaia rinunciando all'utilizzo del BTZ a favore dell'uso del solo metano viene indicato genericamente che "*Detta rinuncia comporterà la dismissione di una serie di apparecchiature e non comporterà la produzione di emissioni*" senza descrivere le principali caratteristiche dimensionali e tipologiche delle apparecchiature da dismettere, tra l'altro destinate originariamente al citato "BTZ", nonchè, le attività di dismissione in fase di cantiere (aree temporaneamente impegnate; tipologia di attività/lavorazioni; obblighi in materia di gestione delle terre e rocce da scavo; risorse utilizzate, rifiuti, cronoprogramma);
  - per ridurre i volumi di processo da dedicare ai rifiuti pericolosi ed emulsioni, passando da una capacità di processo autorizzata per i rifiuti pericolosi di 3750 mc ad un volume di processo 250 mc. viene previsto che "*il serbatoio esistente da 3500 mc verrà dedicato all'accumulo delle acque affinate mediante trattamento di osmosi al fine di sottoporle ad analisi prima di essere scaricate in trincea mentre, a servizio dei rifiuti pericolosi rimarrà un solo serbatoio da 250 mc*".

    Rispetto a tale intervento il proponente indica per la fase di esercizio che:"*L'attività non comporterà la produzione di rifiuti e neanche di emissioni"*;
  - per la *"Segregazione della frazione residuale derivante dal trattamento termico prodotta da lavorazione di rifiuti non pericolosi da quella derivante dalla lavorazione dei rifiuti non pericolosi..."* viene previsto "*l'utilizzo di serbatoi di deposito differenziati"* attraverso *"una migliore gestione dei serbatoi esistenti già preposti ad essere utilizzati per l'accumulo della derivante dal trattamento termico".* Il "*...concentrato derivante dal trattamento termico dei rifiuti non pericolosi verrà accumulato in un serbatoio differente da quello per l'accumulo del concentrato derivante dal trattamento dei rifiuti pericolosi*".

    Rispetto a tale intervento il proponente indica che "*L'attività non comporterà la produzione di rifiuti e neanche di emissioni"*.

- Con riferimento agli interventi progettuali di cui al punto *"**M4 – SEZIONE BIOLOGICA E SCARICO**"*:
  - per ridurre le emissioni diffuse viene prevista la *"copertura della vasca di decantazione primaria ed equalizzazione del Modulo A".* In tal modo secondo il proponente *"l'unica sorgente di emissione diffusa sarà la vasca di ossidazione del modulo A"*. Viene poi indicato che "*Lo stramazzo della equalizzazione in vasca di ossidazione verrà chiuso con un pannello in acciaio con una cerniera nella parte sommitale. In tal modo, considerato lo stramazzo del refluo in continuo, lo sportello si solleva nella misura della portata che lo attraversa e in maniera laminare rispetto al flusso stesso, in caso contrario resterà completamente chiuso...Verrà inoltre inserito un filtro a carboni attivi in modo da assorbire le emissioni nell'ipotesi di chiusura dello sportello*.".
    Rispetto a tale intervento il proponente indica che"*L'intervento comporterà al più la produzione di rifiuti da cantiere come sfridi di materiale che verranno gestiti come rifiuti prodotti e non comporterà la produzione di emissioni*" e che "*la realizzazione dell'intervento avverrà in circa 60 giorni lavorativi dalla fornitura del materiale"*.
    Per tale intervento non sono state descritte le principali caratteristiche dimensionali e tipologiche delle opere di progetto nè le tipologie di lavorazioni previste per la loro realizzazione in fase di cantiere;
  - per centralizzare il punto di scarico sul modulo B *viene prevista "la sostituzione delle tre macchine grigliatrici con una unica in grado di grigliare, dissabbiare e disoleare".* La nuova macchina verrà "*installata in un punto già esistente e già collegato ai tre moduli biologici B. Pertanto sarà necessario soltanto collegare il macchinario al punto di scarico.".*
    Rispetto a tale intervento il proponente indica che lo stesso *"...non comporterà la produzione di rifiuti e neanche di emissioni*" e che sarà realizzato *"...in circa 30 giorni lavorativi dalla fornitura della macchina"*.
    Al riguardo si rileva che non viene indicata la destinazione delle tre macchine grigliatrici esistenti da sostituire;
  - **per potenziare il** sistema di filtrazione allo scarico viene previsto il *"..raddoppio dei filtri a sabbia e carbone esistenti",* prima dello scarico delle acque trattate e l'inserimento di un impianto di osmosi *".. da utilizzarsi in caso sia necessario affinare ulteriormente le acque reflue prima di essere scaricate*". Inoltre, viene precisato che *"...il permeato da osmosi ovvero le acque affinate prima di essere scaricate verranno analizzate e a tal fine verranno accumulate in un serbatoio esistente di processo da 3500 mc (D102A)"*
    Rispetto a tale intervento il proponente indica che lo stesso "*..non comporterà la produzione di emissioni e i rifiuti prodotti saranno al più quelli da cantiere che verranno gestiti come rifiuti prodotti*" e che "*..verrà realizzato in circa 60 giorni lavorativi dal ricevimento della merce*".
    Per il nuovo impianto di trattamento di osmosi da inserire non vengono descritte nè le principali caratteristiche dimensionali delle opere di progetto nè le attività in fase di cantiere previste, nè la fase di esercizio, (aree definitivamente impegnate, rifiuti, ecc) con particolare riferimento alla destinazione della frazione residua concentrata.

- Con riferimento agli interventi progettuali di cui al punto *"**M5 – GESTIONE RIFIUTI IN INGRESSO**"viene **prevista :***
  - *la "Rinuncia alla miscelazione in deroga attualmente autorizzata, tra rifiuti pericolosi e rifiuti non pericolosi e tra rifiuti pericolosi aventi differenti caratteristiche di pericolosità...";*
  - *la "Rimodulazione dell'elenco dei rifiuti smaltibili presso la piattaforma con eliminazione di 63 codici CER attualmente autorizzati....".*

- Con riferimento a quanto indicato al punto "***9. Interferenze del progetto con il contesto ambientale e territoriale***" che si riporta nel seguito:
  - *"Le modifiche proposte non genereranno rumori, vibrazioni,.....";*
  - *"La collocazione dell'impianto è a circa 2 km dai centri abitati e le migliorie proposte non interesseranno in alcun modo eventuali ricettori sensibili.";*

dalla verifica condotta in SIT Puglia, su ortofoto e catastale, è stata rilevata, nel raggio di circa 500m dall'insediamento produttivo, la presenza di diversi manufatti edilizi, censiti catastalmente, di cui il più prossimo, a circa 160m di distanza, al Fg 44, part. n.108 dello stesso Comune di Melendugno.

**RILEVATO CHE:** l'art. 6 comma 9 del D.lgs. N. 152/2006 e ss. mm. ii. dispone che: "*Per le modifiche, le estensioni o gli adeguamenti tecnici finalizzati a migliorare il rendimento e le prestazioni ambientali dei progetti elencati negli allegati II, II-bis, III e IV alla parte seconda del presente decreto, fatta eccezione per le modifiche o estensioni di cui al comma 7, lettera d), il proponente, in ragione della presunta assenza di potenziali impatti ambientali significativi e negativi, ha la facoltà di richiedere all'autorità competente, trasmettendo adeguati elementi informativi tramite apposite liste di controllo, una valutazione preliminare al fine di individuare l'eventuale procedura da avviare. L'autorità competente, entro trenta giorni dalla presentazione della richiesta di valutazione preliminare, comunica al proponente l'esito delle proprie valutazioni, indicando se le modifiche, le estensioni o gli adeguamenti tecnici devono essere assoggettati a verifica di assoggettabilità a VIA, a VIA, ovvero non rientrano nelle categorie di cui ai commi 6 o 7. (...)".*

**ESAMINATA** la Lista di controllo ex art. 6 comma 9 del D.lgs. n. 152/2006 e ss. mm. ii. e relativi allegati, per l'istanza presentata dal gestore Ecolio S.r.l alla Provincia di Lecce e trasferita al Servizio scrivente, per competenza ai sensi della L.R. n.11/2001 s.m.i., a mezzo pec, con nota rif. prot. n. 0039483/2022 del 13.10.2022, acquisita ai prott. nn 14370, 14371, 14372, 14373, 14374, 14375, 14376, 14377 e 14378 del 21.11.2022l, allegata al presente provvedimento per farne parte integrante e sostanziale.

**CONSIDERATO** che, per quanto innanzi evidenziato, le diverse modifiche progettuali, così come descritte e rappresentate dal gestore Ecolio S.r.l nella "Lista di Controllo" ex art. 6, comma 9 del D.lgs. n. 152/2006 s.m.i. e riportate in narrativa, introducano nuovi elementi tali da non escludere la sussistenza di potenziali impatti ambientali significativi e negativi.

**RITENUTO**, pertanto, che, le modifiche progettuali comunicate da Ecolio S.r.l , oggetto della procedura di cui all'art. 6, comma 9 del D.Lgs. n. 152/2006 e ss.mm.ii, siano sottoposte a successive procedure di valutazione ambientale.

**Verifica ai sensi del Regolamento 2016/679/UE e del D.lgs. 196/2003 e s.m.i. come modificato dal D.lgs. n. 101/2018**

**Garanzia della riservatezza**

La pubblicazione dell'atto all'albo, salve le garanzie previste dalla L. 241/90 e s.m.i. in tema di accesso ai documenti amministrativi, avviene nel rispetto della tutela della riservatezza dei cittadini, secondo quanto disposto dal D.Lgs. 196/2003, come modificato dal D. Lgs. n. 101/2018, in materia di protezione dei dati personali, nonché dal vigente Regolamento Regionale n. 5/2006 per il trattamento dei dati sensibili e giudiziari.

Ai fini della pubblicazione legale, l'atto destinato alla pubblicazione è redatto in modo da evitare la diffusione di dati personali identificativi non necessari, ovvero il riferimento a dati sensibili. Qualora tali dati fossero indispensabili per l'adozione dell'atto, essi sono trasferiti in documenti separati esplicitamente richiamati.

Non ricorrono gli obblighi di cui agli artt. 26 e 27 del D.Lgs 14 marzo 2013 n. 33

**Copertura finanziaria ai sensi del d.lgs. n. 118/2011 e ss.mm. ii.**

La presente deliberazione non comporta implicazioni, dirette e/o indirette, di natura economico-finanziaria e/o patrimoniale e dalla stessa non deriva alcun onere a carico del bilancio regionale.

Tutto ciò premesso, ai sensi dell'art. 6 comma 9 D.lgs. 3 aprile 2006 n. 152 "*Norme in materia ambientale*" e dell'art. 2 comma 1 della L. n. 241/1990 e s.m.i., sulla scorta dell'istruttoria tecnica condotta, dal Servizio VIA e VIncA della Regione Puglia,

**DETERMINA**

- **di dichiarare** tutto quanto espresso in narrativa, che qui si intende integralmente riportato, parte integrante del presente provvedimento;
- **di ritenere** che, le modifiche progettuali proposte da Ecolio S.r.l per l'impianto in oggetto, come descritte nella documentazione acquista gli atti del procedimento ex art. 6, comma 9 del D.lgs. n. 152/2006 s.m.i., possono avere potenziali impatti ambientali significativi e negativi;
- **di individuare** ai sensi dell'art. 6, comma 9 del D.lgs. n. 152/2006 s.m.i., quale procedura da attivare ai fini della valutazione ambientale delle modifiche progettuali proposte, la **Verifica di Assoggettabilità a VIA** ex art.19 della D.lgs. n. 152/2006 s.m.i.;
- che il seguenti allegato costituisce parte integrante del presente provvedimento:
    - Allegato 1: Elaborato: "Lista di controllo per la valutazione preliminare ex art. 6 comma 9 del D.lgs. n. 152/2006", data: "07_2021", Allegato: "R. AIA 4";
- **di precisare** che il presente provvedimento:
    - è condizionato alla legittimità dei provvedimenti e degli atti amministrativi connessi e presupposti, di competenza di altri Enti pubblici a ciò preposti;
    - fa salve, e quindi non comprende, le ulteriori autorizzazioni, intese, concessioni, licenze, pareri, nulla osta e assensi in tema di patrimonio culturale e paesaggistico;
    - fa salve, e quindi non comprende, le ulteriori autorizzazioni, intese, concessioni, licenze, pareri, nulla osta e assensi necessari per la realizzazione ed esercizio dell'impianto;
    - fa salve, e quindi non comprende, le ulteriori prescrizioni, integrazioni o modificazioni relative ai successivi livelli di progettazione eventualmente introdotte dagli Enti competenti al rilascio di pareri e/o autorizzazioni per norma previsti, anche successivamente all'adozione del presente provvedimento, purché con lo stesso dichiarate compatibili dall'ente deputato al rilascio del titolo abilitativo finale;
    - fa salve, e quindi non comprende, le ulteriori prescrizioni relative alla fase di esercizio introdotte dagli Enti competenti al rilascio di atti autorizzativi, comunque denominati, per norma previsti, anche successivamente all'adozione del presente provvedimento, purché con lo stesso dichiarate compatibili dall'ente deputato al rilascio del titolo autorizzativo;
- **di dichiarare** il presente provvedimento immediatamente esecutivo;
- **di notificare** il presente provvedimento a cura della Sezione Autorizzazioni Ambientali – Servizio VIA e VIncA all'istante Ecolio S.r.l, a mezzo pec;

Il presente provvedimento:

a) è pubblicato all'Albo online del sito della Regione Puglia ai sensi del comma 3 art. 20 DPGR n. 22/2021;
b) è depositato nel sistema regionale di archiviazione Diogene, secondo le modalità di cui al punto 9 delle Linee guida per la gestione degli atti Dirigenziali come documenti originali informatici con il sistema CIFRA1;
c) è trasmesso al Segretariato della Giunta Regionale, ai sensi dell'art. 6 comma 5 della L.R. n.7/97 e del Decreto del Presidente della G.R. n. 443/2015;
d) è pubblicato sul sito ufficiale della Regione Puglia, www.regione.puglia.it, Sezione Trasparenza, Provvedimenti Dirigenti;
e) è pubblicato sul BURP.

Il presente provvedimento, redatto in forma integrale nel rispetto della tutela alla riservatezza dei cittadini, secondo quanto disposto dal D.lgs. 196/03 in materia di protezione dei dati personali e s.m.i., emesso in forma di documento informatico ex D. Lgs. 82/2005 e s.m.i., firmato digitalmente ai sensi del testo unico D.P.R. 28 dicembre 2000, n. 445, del D.lgs. 7 marzo 2005, n. 82 e norme collegate, è composto da n. 12 pagine, dall'Allegato n. 1 composto da 25 pagine, per un totale di 37 (trentasette) pagine.

Ai sensi dell'art. 3 comma 4 della L. n. 241/90 e s.m.i, avverso il presente provvedimento potrà essere

presentato ricorso giurisdizionale al Tribunale Amministrativo Regionale entro 60 giorni (sessanta) dalla data di notifica dello stesso, ovvero ricorso straordinario al Presidente della Repubblica entro 120 (centoventi) giorni.

**Il Dirigente *a.i.* del Servizio VIA e VIncA**
Arch. Vincenzo Lasorella

La sottoscritta attesta che il presente schema di provvedimento, predisposto ai fini dell'adozione da parte del dirigente *ad interim* del Servizio V.I.A. e V.Inc.A. della Sezione Autorizzazioni Ambientali, è conforme alle risultanze istruttorie e alla normativa vigente.

**Il Responsabile del Procedimento VIA**
Arch. Tiziana Romano

AIA ex art.29-octies del D.Lgs n.152/2006 D.G.R. Puglia 1388/2006 e 648/2011

ECOLIO s.r.l.

*Piattaforma polifunzionale per il trattamento dei rifiuti liquidi*

Sede legale: Strada Calvani, 8 - 70124 Bari

Sede operativa: località Masseria Zappi - 73026 Melendugno (Le)

**Aggiornamento per riesame/rinnovo**

*a seguito della*

- *Pubblicazione della decisione della commissione n.2018/1147 del 10/08/2018 "Conclusioni sulle Migliori Tecnologie Disponibili (BAT) per il trattamento dei rifiuti" ai sensi della direttiva 2010/75/Ue del Parlamento Europeo e del Consiglio"*
- *L.R.32/2018: disciplina in materia di emissioni odorigene*



Riferimenti catastali: Fg. 44 p.lla 90,92

Autorizzazione Integrata Ambientale vigente: DDR 115 del 18/05/2011

*Consulenza tecnica*

Ing. Daniela Travisani
Via F.Rossi - 76012 Canosa di Puglia (BT)
e-mail: daniela.travisani@ingpec.eu

*Legale rappresentante*

Sig.Italo Forina
Strada Calvani, 8 - 70124 Bari
Tel: 348.6056759
indirizzo PEC: ecoliosrl@pec.it

ECOLIO s.r.l.
L'Amministratore

| *ELABORATO* | *DATA* | *SCALA* | *ALLEGATO* |
|---|---|---|---|
| LISTA DI CONTROLLO VERIFICA PRELIMINARE EX ART.6, C.9 DEL D.LGS. 152/2006 | 07-2021 | | R.AIA 4 |

| *AGGIORNAMENTO* | *DATA* | *DESCRIZIONE* |
|---|---|---|
| REV 00 | 07-2021 | EMISSIONE PER RICHIESTA INTEGRAZIONI PRIMA CONFERENZA DEI SERVIZI |
| REV 01 | 09-2022 | EMISSIONE PER RICHIESTA INTEGRAZIONI ARPA FEBBRAIO 2022 |
| | | |
| | | |
| | | |

Ai termini di legge, ci riserviamo la proprietà di questo documento con divieto di riprodurlo o di renderlo comunque noto a terzi senza la nostra autorizzazione

# Lista di controllo per la valutazione preliminare (art. 6, comma 9, D.Lgs. 152/2006)

| **1. Titolo del progetto** |
|---|
| **ECOLIO srl - Autorizzazione integrata ambientale 115/2011 – Procedimento di rinnovo/riesame ex art.29 – octies del D.Lgs. n.152/2006 e D.G.R. Puglia n.641/2011.** |

| **2. Tipologia progettuale** | |
|---|---|
| ***Allegato alla Parte Seconda del D.Lgs.152/2006, punto/lettera*** | ***Denominazione della tipologia progettuale*** |
| ☐ Allegato II, punto/lettera ___ | *Non soggetto* |
| ☐ Allegato II-bis, punto/lettera ___ | *Non soggetto* |
| ■ Allegato III, punto/lettera m | *Impianti di **smaltimento** e recupero di **rifiuti pericolosi**, **mediante** operazioni di cui all'allegato B, lettere D1, D5, **D9**, D10 e D11, ed all'allegato C, lettera R1, della parte quarta del decreto legislativo 3 aprile 2006, n. 152***. |
| ■ Allegato III, punto/lettera n | ***Impianto di smaltimento** e recupero di **rifiuti non pericolosi**, con capacità superiore a 100 t/giorno, mediante operazioni di incenerimento o di trattamento di cui all'allegato B, lettere **D9**, D10 e D11, ed allegato C, lettera R1, della parte quarta del decreto legislativo 3 aprile 2006, n.152***. |
| ■ Allegato III, punto/lettera q | *Impianti di **smaltimento** dei **rifiuti non pericolosi** mediante operazioni di deposito preliminare, con capacità superiore a 150.000 m3 oppure con capacità superiore a 200 t/giorno (operazioni di cui all'allegato B, lettera **D15**, della parte quarta del decreto legislativo 3 aprile 2006, n. 152)* |
| ■ Allegato IV, punto 7, lettera s | *impianti di **smaltimento di rifiuti speciali non pericolosi**, con capacità complessiva superiore a 10 t/giorno, mediante operazioni di incenerimento o di trattamento (operazioni di cui all'allegato B, lettere D2 e da **D8 a D11**, della parte quarta del decreto legislativo 3 aprile 2006, n. 152);* |
| ■ Allegato IV, punto 7, lettera z.a | *Impianti di **smaltimento** e recupero di **rifiuti pericolosi**, mediante operazioni di cui all'allegato B, lettere D2, D8 e **da D13 a D15**, ed all'allegato C, lettere da R2 a R9, della parte quarta del decreto legislativo 3 aprile 2006, n. 152;* |

## 3. Finalità e motivazioni della proposta progettuale approvata

La "Ecolio s.r.l." è proprietaria di una piattaforma polifunzionale per il trattamento dei rifiuti liquidi speciali pericolosi e non pericolosi, nata negli anni '90 in Melendugno (LE) alla Contrada Masseria Zappi.

La Società ha ottenuto parere favorevole della compatibilità ambientale (V.I.A) con provvedimento Dirigenziale n. 75 del 08/02/2007 della Regione Puglia per lo smaltimento di rifiuti liquidi attraverso vari processi fisici, chimici e biologici. Attualmente la piattaforma polifunzionale depurativa è in possesso dell'Autorizzazione Integrata Ambientale rilasciata dalla Regione Puglia con Determinazione Dirigenziale n. 115 del 18 maggio 2011 (cfr. RAIA.10) con la quale autorizzava la ditta a svolgere le seguenti attività di smaltimento rifiuti:

- ✓ D8 - trattamento biologico;
- ✓ D9 – trattamento fisico – chimico;
- ✓ D15 – deposito preliminare.
- ✓ R13 - (Messa in riserva di rifiuti per sottoporli a una delle operazioni indicate nei punti da R1 a R12 (escluso il deposito temporaneo, prima della raccolta, nel luogo in cui sono prodotti).

In occasione del procedimento di riesame/rinnovo dell'AIA 115/2011 e in virtù delle conclusioni sulle BAT di cui alla Decisione di Esecuzione (UE) 2018/1147 della Commissione del 10.08.2018, che stabilisce le conclusioni sulle migliori tecniche disponibili (BAT) per il trattamento dei rifiuti la società Ecolio srl in possesso di certificazione ambientale ISO 14001, strumento volontario di autocontrollo e responsabilizzazione adottato al fine di perseguire il miglioramento continuo delle proprie performance ambientali, ha prospettato di apportare una serie di migliorie gestionali ed impiantistiche in linea proprio con le conclusioni sulle BAT 2018.

Come da verifica riportata nel documento RAIA.12- Sintesi non tecnica e verifica modifiche ex DGR 648/2011 così come integrata con D.G.R. n.672/2016, le modifiche progettuali sono non sostanziali ed in sintesi sono le seguenti:

- ✓ **M1 – SEZIONE SCARICO RIFIUTI IN INGRESSO**: separazione del punto di scarico dei rifiuti pericolosi da quelli non pericolosi mediante la realizzazione di un pozzetto di scarico e linea dedicata per invio al serbatoio di stoccaggio e separazione del punto di scarico dei rifiuti non pericolosi biodegradabili da quelli non pericolosi non biodegradabili mediante la compartimentazione della tramoggia di scarico e realizzazione di un nuovo punto di scarico, conformemente alla BAT 2.e "Garantire la segregazione dei rifiuti";
- ✓ **M2 – SEZIONE DEPOSITO PRELIMINARE D15**: separazione dei serbatoi utilizzati per il deposito preliminare dei rifiuti non pericolosi da quelli utilizzati per i rifiuti pericolosi, aumento della capacità di deposito dei rifiuti non pericolosi da 320 mc a 498 mc e riduzione della capacità di deposito dei rifiuti pericolosi da 80 mc a 20 mc, conformemente alla BAT 2.e "Garantire la segregazione dei rifiuti" e alla BAT 4.b "Adeguatezza della capacità del deposito";
- ✓ **M3 – SEZIONE TERMICA**:

3.1. inserimento misuratori della portata in uscita dai serbatoi di alimento alla sezione termica, conformemente alla BAT 3.ii "informazioni sulle caratteristiche dei flussi delle acque reflue";

3.2. ottimizzazione del sistema esistente di filtrazione relativo al punto di emissione Et, conformemente alla BAT 53 "Emissioni in atmosfera";

3.3. Rinuncia all'utilizzo del BTZ a favore dell'uso del solo metano per l'alimentazione della caldaia, conformemente alla BAT 1 "Prestazione ambientale complessiva";

3.4. Riduzione dei volumi dei serbatoi di processo dedicati ai rifiuti pericolosi ed emulsioni passando da una capacità di 3750 mc a 250 mc conformemente alla BAT 2.e "Garantire la segregazione dei rifiuti"

3.5. Segregazione della frazione residuale derivante dal trattamento termico prodotta da lavorazione di rifiuti non pericolosi da quella derivante dalla lavorazione dei rifiuti non pericolosi mediante utilizzo di serbatoi di deposito differenziati conformemente alle BAT 4.b "Adeguatezza della capacità del deposito" e 4.c "Funzionamento sicuro del deposito"

- ✓ **M4 – SEZIONE BIOLOGICA E SCARICO**:

4.1. copertura della vasca di decantazione primaria ed equalizzazione del Modulo A conformemente alle BAT 14.a "Ridurre al minimo il numero di potenziali fonti di emissioni diffuse"

4.2. centralizzazione del punto di scarico sul modulo B mediante sostituzione delle tre macchine grigliatrici con una unica in grado di grigliare, dissabbiare e disoleare conformemente alle BAT 20.c "Separazione fisica — es. tramite vagli, setacci, separatori di sabbia, separatori di grassi — separazione olio/acqua o vasche di sedimentazione primaria"

4.3. Potenziamento del sistema di filtrazione allo scarico mediante raddoppio dei filtri a sabbia e carbone esistenti ed inserimento di un impianto di osmosi da utilizzarsi in caso sia necessario affinare ulteriormente le acque reflue prima di essere scaricate. Le acque trattate inoltre, prima di essere scaricate verranno analizzate: a tal fine verranno accumulate in un volume di processo esistente 3500 (D102A) conformemente alle "Conclusioni sulle Bat per il trattamento dei rifiuti liquidi a base acquosa punto 6.3 Emissioni nell'acqua - Filtrazione" e alla BAT 2.d "Istituire e attuare un sistema di gestione della qualità del prodotto in uscita"

✓ **M5 – GESTIONE RIFIUTI IN INGRESSO**:

5.1. Rinuncia alla miscelazione in deroga attualmente autorizzata, tra rifiuti pericolosi e rifiuti non pericolosi e tra rifiuti pericolosi aventi differenti caratteristiche di pericolosità conformemente alle BAT 2.a "Predisporre e attuare procedure di preaccettazione e caratterizzazione dei rifiuti", 2.c "Predisporre e attuare un sistema di tracciabilità e un inventario dei rifiuti" e 2.f "Garantire la compatibilità dei rifiuti prima del dosaggio o della miscelatura"

5.2. Rimodulazione dell'elenco dei rifiuti smaltibili presso la piattaforma con eliminazione di 63 codici CER attualmente autorizzati conformemente alla BAT 1 "Prestazione ambientale complessiva"

## 4. Localizzazione del progetto

L'insediamento produttivo della "Ecolio s.r.l.", oggetto della presente istanza di rinnovo/riesame dell'Autorizzazione Integrata Ambientale, è ubicato nell'agro del comune di Melendugno (LE) ed è raggiungibile percorrendo la strada provinciale 29 (cfr. Figura 1).

Il sito di installazione è ubicato alle seguenti coordinate: latitudine 40°15'37.97" Nord e longitudine 18°18'23.24"Est ed è pressoché baricentrico ai Comuni di Melendugno, Vernole e Calimera ad una distanza di circa 2500 metri dagli stessi.

L'opificio su cui si svolge l'attività in esame è ubicato all'interno delle p.lle 90 e 92 del Fg.44 tutte di proprietà della ditta "Ecolio s.r.l." per una superficie catastale complessiva di circa 24.500 $m^2$. (cfr. Figura 2).

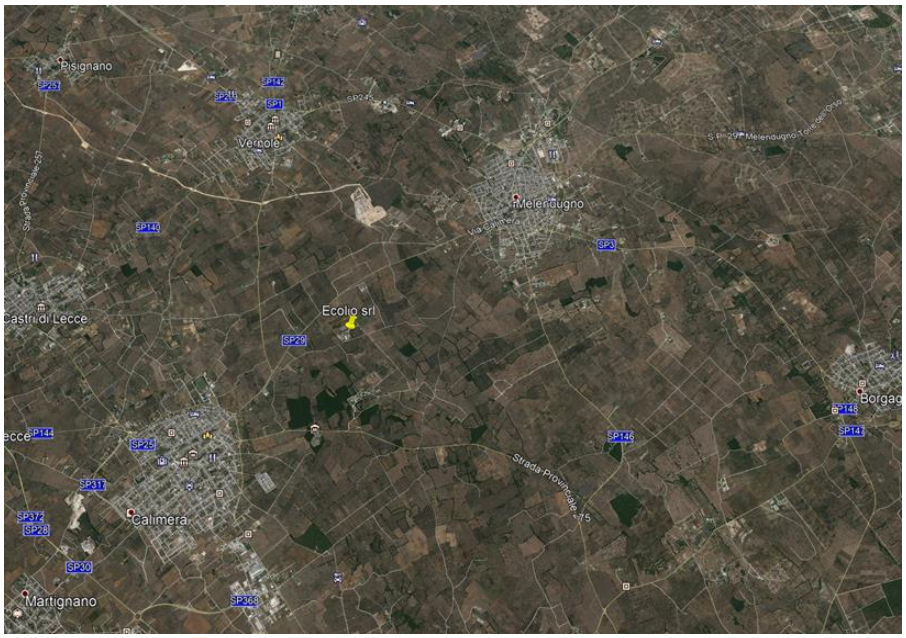


*Figura 1 – Inquadramento di area vasta.*

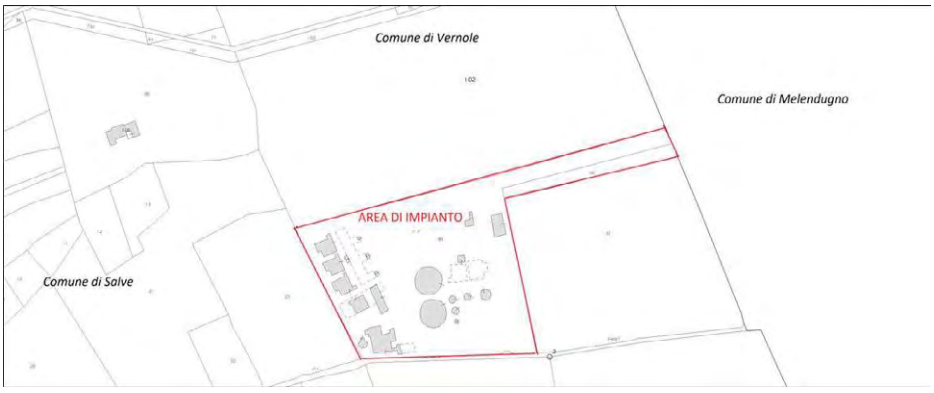


*Figura 2 – Inquadramento su base catastale*

Per quanto attiene al PRG, l'area in esame ricade in zona "F14 – Attrezzature e impianti di interesse generale – Impianti tecnologici" e pertanto l'attività svolta è pienamente compatibile con la destinazione d'uso del suolo. (cfr. Figura 3)

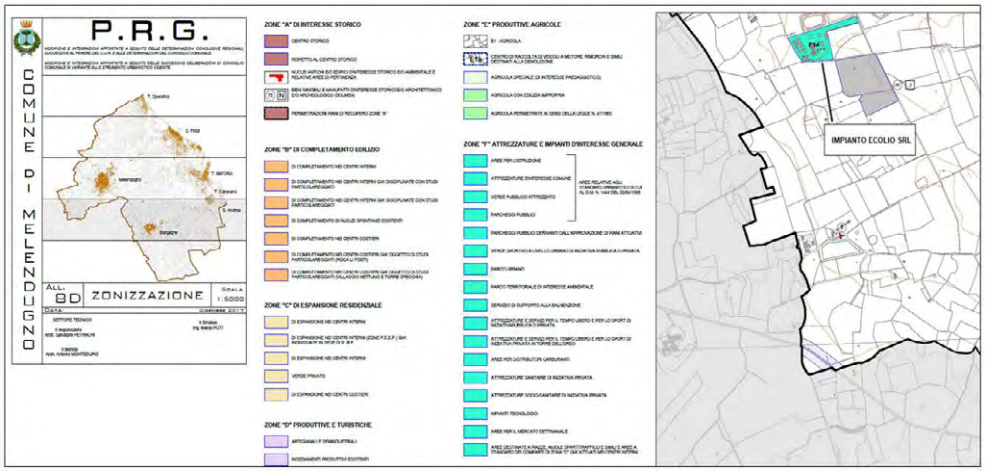


*Figura 3 – Zonizzazione PRG*

Dal punto di vista ambientale, come si evince dalla cartografia del PPTR , l'installazione esistente Ecolio si trova in una zona totalmente priva di vincoli. (cfr. Figura 4)

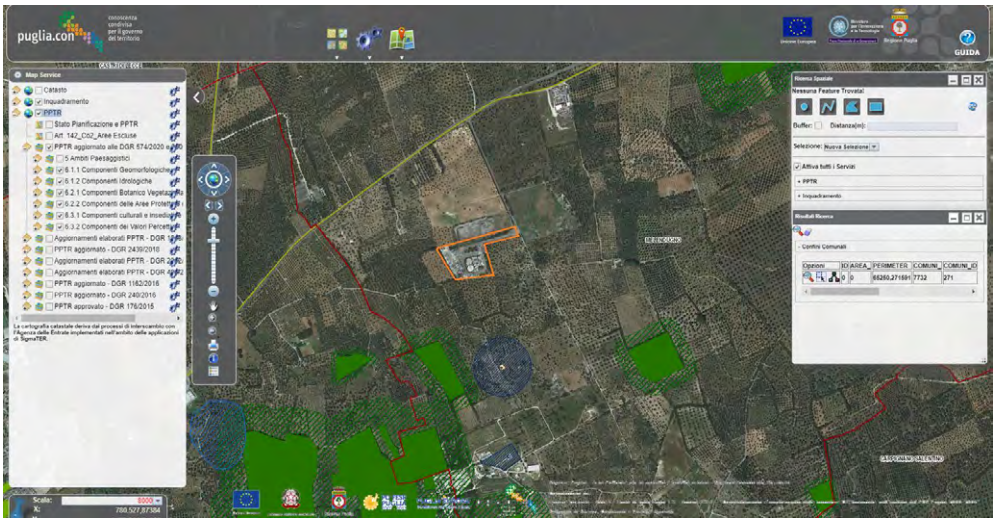


*Figura 4 – Localizzazione installazione su cartografia di PPTR*

Come si evince dalla cartografia del PAI, l'area occupata dall'installazione non rientra né nelle aree a pericolosità da frana, né in aree a pericolosità idraulica, ne in aree a rischio. Essa dista più di 2000m dalle aree a bassa pericolosità idraulica. (cfr. Figura 5)

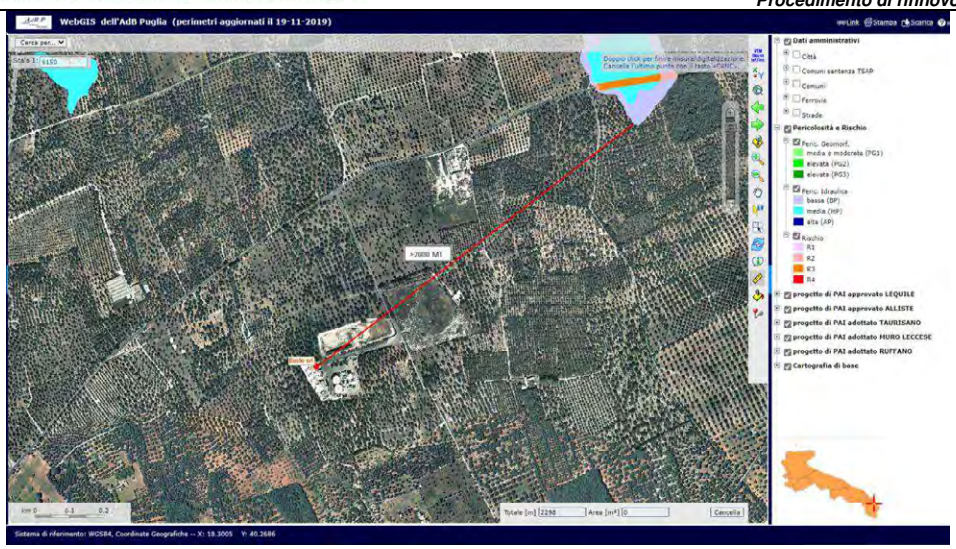


*Figura 5 – Inquadramento installazione su cartografia webgis del PAI*

## 5. Caratteristiche del progetto

In occasione del procedimento di riesame/rinnovo dell'AIA 115/2011 e in virtù delle conclusioni sulle BAT di cui alla Decisione di Esecuzione (UE) 2018/1147 della Commissione del 10.08.2018, che stabilisce le conclusioni sulle migliori tecniche disponibili (BAT) per il trattamento dei rifiuti la società Ecolio srl in possesso di certificazione ambientale ISO 14001, al fine di perseguire il miglioramento continuo delle proprie performance ambientali, ha prospettato di apportare una serie di migliorie gestionali ed impiantistiche in linea proprio con le conclusioni sulle BAT 2018.

Le modifiche progettuali/migliorie proposte, come si descriverà in seguito, non prevedono cambiamenti/peggioramenti alle componenti ambientali, quindi non sussistono problemi di impatto ambientale.

✓ **M1 – SEZIONE SCARICO RIFIUTI IN INGRESSO**:

l'intervento consiste nel separare il punto di scarico dei rifiuti non pericolosi da quello per rifiuti pericolosi. E' prevista la installazione di un pozzetto di scarico dedicato ai soli rifiuti pericolosi denominato Pi4, dotato di rete filtrante, in prossimità della zona già dedicata allo scarico dei mezzi e la realizzazione di una linea in acciaio di collegamento del pozzetto suddetto al serbatoio di stoccaggio per rifiuti pericolosi dotato di idoneo bacino di contenimento.

L'attività non comporterà la produzione di rifiuti e neanche di emissioni.

La realizzazione dell'intervento avverrà in circa 60 giorni lavorativi.

L'intervento è conforme alla BAT 2.e : i rifiuti sono tenuti separati a seconda delle loro proprietà, al fine di consentire un deposito e un trattamento più agevoli e sicuri sotto il profilo ambientale.




*Figura 6 – Serbatoi per deposito preliminare rifiuti pericolosi ed individuazione Pi4*

Verrà inoltre separato il punto di scarico dei rifiuti non pericolosi biodegradabili da quelli non pericolosi non biodegradabili mediante la compartimentazione della tramoggia di scarico e realizzazione di un nuovo punto di scarico. Tale punto verrà realizzato in prossimità della tramoggia di scarico che sarà compartimentata per permettere lo scarico in modo separato dei rifiuti non pericolosi non biodegradabili da quelli biodegradabili. Dalla tramoggia di scarico i rifiuti potranno essere inviati nei serbatoi di stoccaggio da D808 a D810.

## 5. Caratteristiche del progetto




*Figura 7 –Punto di immissione rifiuti in ingresso Pi1bis*

✓ **M2 – SEZIONE DEPOSITO PRELIMINARE D15**:

l'intervento consiste nel separare i serbatoi utilizzati per il deposito preliminare dei rifiuti non pericolosi da quelli utilizzati per i rifiuti pericolosi.
In particolare:

- ai rifiuti pericolosi sarà dedicato un unico serbatoio da 20 mc;
- ai rifiuti non pericolosi saranno dedicati 10 serbatoi per un totale di 498 mc

Rispetto alla situazione attuale, la capacità di deposito preliminare per i rifiuti pericolosi verrà ridotta da 80 mc (volume già autorizzato) a 20 mc mentre, quella per rifiuti non pericolosi verrà incrementata da 320 mc a 498mc ed i tre nuovi serbatoi verranno posizionati in prossimità degli attuali serbatoi di stoccaggio e verrà realizzato idoneo bacino di contenimento.
Considerato che, in base a quanto previsto dalla DGR 648/2011, l'incremento del deposito richiesto è inferiore al 50% della capacità già autorizzata ( 50% di 400 mc già autorizzati= 200 mc; 518 mc (nuova capacità massima di deposito) – 400 mc = 118 mc < 200 mc), la modifica richiesta non è sostanziale
Tutti i serbatoi, provvisti di cartuccia di carboni attivi per la gestione delle emissioni, sono dotati di bacini di contenimento
La realizzazione dell'intervento non comporterà la produzione di rifiuti o la produzione di emissioni.

La realizzazione dell'intervento avverrà in circa 60 giorni lavorativi.

L'intervento è conforme alla:

- BAT 2.e "Garantire la segregazione dei rifiuti" : I rifiuti sono tenuti separati a seconda delle loro proprietà, al fine di consentire un deposito e un trattamento più agevoli e sicuri sotto il profilo ambientale;
- BAT 4.b "Adeguatezza della capacità del deposito"

## 5. Caratteristiche del progetto




*Figura 8 – Serbatoi per deposito preliminare rifiuti non pericolosi*

✓ **M3 – SEZIONE TERMICA**:

3.1 l'intervento consiste nell'installazione di apparecchiature ovvero due misuratori di portata in uscita dai serbatoi di alimento alla sezione termica

La realizzazione dell'intervento non comporterà la produzione di rifiuti o la produzione di emissioni.

La realizzazione dell'intervento avverrà in circa 30 giorni lavorativi.

L'intervento è conforme alla BAT 3.ii "informazioni sulle caratteristiche dei flussi delle acque reflue";

3.2 l'intervento consiste nell'ottimizzazione il sistema esistente di filtrazione relativo al punto di emissione Et della sezione termica. Infatti, rispetto al filtro a carboni attivo esistente si andranno ad inserire due assorbitori ad umido delle componenti inorganiche acide e componenti basiche oltre ad un filtro di finissaggio per l'abbattimento dei COV ed odori. L'unità di adsorbimento inoltre, verrà raddoppiata al fine di gestire eventuali guasti di linea, anomalie e garantire il controllo delle emissioni in fase di sostituzione dei carboni attivi esausti.

L'intervento comporterà al più la produzione di rifiuti da cantiere come sfridi di materiale metallico che verranno gestiti come rifiuti prodotti e non comporterà la produzione di emissioni.

La realizzazione dell'intervento avverrà in circa 180 giorni lavorativi dalla fornitura del materiale.

L'intervento è conforme alla BAT 53 "Emissioni in atmosfera": tecniche di adsorbimento e condensazione per la gestione delle emissioni in atmosfera

3.3 La caldaia allo stato attuale può essere alimentata sia a metano che a BTZ. L'intervento consiste nella rinuncia all'utilizzo del BTZ a favore dell'uso del solo metano.

Detta rinuncia comporterà la dismissione di una serie di apparecchiature e non comporterà la produzione di emissioni

L'intervento è conforme alla BAT 1 "Prestazione ambientale complessiva"

3.4 L'intervento consiste nel ridurre i volumi di processo da dedicare ai rifiuti pericolosi ed emulsioni, passando da una capacità di processo autorizzata per i rifiuti pericolosi di 3750 mc ad un volume di processo 250 mc. Infatti il serbatoio esistente da 3500 mc verrà dedicato all'accumulo delle acque affinate mediante trattamento di osmosi al fine di sottoporle ad analisi prima di essere scaricate in trincea mentre, a servizio dei rifiuti pericolosi rimarrà un solo serbatoio da 250 mc.

L'attività non comporterà la produzione di rifiuti e neanche di emissioni.

L'intervento è conforme alla BAT 2.e "Garantire la segregazione dei rifiuti": I rifiuti sono tenuti separati a seconda delle loro proprietà, al fine di consentire un deposito e un trattamento più agevoli e sicuri sotto il profilo ambientale

3.5 L'intervento consiste in una migliore gestione dei serbatoi esistenti già preposti ad essere utilizzati per

## 5. Caratteristiche del progetto

l'accumulo della frazione residuale derivante dal trattamento termico. In particolare, il concentrato derivante dal trattamento termico dei rifiuti non pericolosi verrà accumulato in un serbatoio differente da quello per l'accumulo del concentrato derivante dal trattamento dei rifiuti pericolosi.

L'attività non comporterà la produzione di rifiuti e neanche di emissioni.

L'intervento è conforme alla BAT 4.b "Adeguatezza della capacità del deposito" e BAT 4.c "Funzionamento sicuro del deposito"

✓ **M4 – SEZIONE BIOLOGICA E SCARICO**:

4.1 L'intervento consiste nel coprire la vasca di decantazione primaria ed equalizzazione del Modulo A.

In tal modo si andranno a ridurre ulteriormente le emissioni diffuse e l'unica sorgente di emissione diffusa sarà la vasca di ossidazione del modulo A. Lo stramazzo della equalizzazione in vasca di ossidazione verrà chiuso con un pannello in acciaio con una cerniera nella parte sommitale. In tal modo, considerato lo stramazzo del refluo in continuo, lo sportello si solleva nella misura della portata che lo attraversa e in maniera laminare rispetto al flusso stesso, in caso contrario resterà completamente chiuso.

Verrà pertanto inoltre inserito un filtro a carboni attivi in modo da assorbire le emissioni nell'ipotesi di chiusura dello sportello.

L'intervento comporterà al più la produzione di rifiuti da cantiere come sfridi di materiale che verranno gestiti come rifiuti prodotti e non comporterà la produzione di emissioni.

La realizzazione dell'intervento avverrà in circa 60 giorni lavorativi dalla fornitura del materiale.

L'intervento è conforme alla BAT 14.a "Ridurre al minimo il numero di potenziali fonti di emissioni diffuse"

4.2 L'intervento consiste nella sostituzione delle tre macchine grigliatrici presenti sul modulo B con una unica in grado di grigliare, dissabbiare e disoleare. La macchina verrà installata in un punto già esistente e già collegato ai tre moduli biologici B. Pertanto sarà necessario soltanto collegare il macchinario al punto di scarico.

L'intervento non comporterà la produzione di rifiuti e neanche di emissioni.

La realizzazione dell'intervento avverrà in circa 30 giorni lavorativi dalla fornitura della macchina.

L'intervento è conforme alla BAT 20.c "Separazione fisica — es. tramite vagli, setacci, separatori di sabbia, separatori di grassi — separazione olio/acqua o vasche di sedimentazione primaria"



*Figura 9 – Punto di scarico esistente dove collegare lo sgrigliatore*

4.3 L'intervento consiste nel raddoppiare i filtri a sabbia a carbone esistenti prima dello scarico delle

## 5. Caratteristiche del progetto

acque trattate e nell'inserire un impianto di osmosi da utilizzarsi in caso sia necessario affinare ulteriormente le acque reflue prima di essere scaricate.

Inoltre il permeato da osmosi ovvero le acque affinate prima di essere scaricate verranno analizzate e a tal fine verranno accumulate in un serbatoio esistente di processo da 3500 mc (D102A)

L'intervento non comporterà la produzione di emissioni e i rifiuti prodotti saranno al più quelli da cantiere che verranno gestiti come rifiuti prodotti.

L'intervento verrà realizzato in circa 60 giorni lavorativi dal ricevimento della merce .

L'intervento è conforme alle "Conclusioni sulle Bat per il trattamento dei rifiuti liquidi a base acquosa punto 6.3 Emissioni nell'acqua - Filtrazione" e alla BAT 2.d "Istituire e attuare un sistema di gestione della qualità del prodotto in uscita"

✓ **M5 – GESTIONE RIFIUTI IN INGRESSO**:

5.1 Rinuncia alla miscelazione in deroga attualmente autorizzata, tra rifiuti pericolosi e rifiuti non pericolosi e tra rifiuti pericolosi aventi differenti caratteristiche di pericolosità conformemente alle BAT 2.a "Predisporre e attuare procedure di preaccettazione e caratterizzazione dei rifiuti", 2.c "Predisporre e attuare un sistema di tracciabilità e un inventario dei rifiuti" e 2.f "Garantire la compatibilità dei rifiuti prima del dosaggio o della miscelatura"

5.2 Rimodulazione dell'elenco dei rifiuti smaltibili presso la piattaforma con eliminazione di 63 codici CER attualmente autorizzati conformemente alla BAT 1 "Prestazione ambientale complessiva"

| **6. Iter autorizzativo del progetto/opera esistente** | |
|---|---|
| ***Procedure*** | ***Autorità competente/ Atto / Data*** |
| ■ Valutazione Impatto Ambientale | *Determinazione Dirigenziale n.75 del 08/02/2007 della Regione Puglia (cfr. RAIA.13 – Documento n.2)* |
| ■ Autorizzazione Integrata Ambientale | *Determinazione Dirigenziale n.115 del 18/05/2011 della Regione Puglia (cfr. RAIA.13 – Documento n.3)* |
| | *Estensione di validità dell'AIA n.115/2011 con nota n.25096 del 10/05/2016 della Provincia di Lecce (cfr. RAIA.13 – Documento n.4)* |
| | *Aggiornamento per modifica non sostanziale, ai sensi dell'art.29-nonies del D.Lgs. n.152/2006, dell'AIA n.115/2011 per effetto della Decisione 2014/955/UE e Regolamento 1357/2014/UE (cfr. RAIA.13 – Documento n.6)* |
| Altre autorizzazioni<br>■ VVF_____<br>☐ _____<br>☐ _____ | *Attestazione di rinnovo periodico di conformità antincendio del 31/01/2017 (cfr. RAIA.13 – Documento n.10)*<br>☐ _____<br>☐ _____ |

## 7. Iter autorizzativo del progetto proposto

*Fatti salvi gli eventuali adempimenti in materia di VIA ai sensi della Parte Seconda del D.Lgs. 152/2006, da espletare in base agli esiti della valutazione preliminare, il progetto dovrà acquisire le seguenti autorizzazioni*

| ***Procedure*** | ***Autorità competente*** |
|---|---|
| ■ Autorizzazione Integrata Ambientale: Rinnovo/Riesame con modifica non sostanziale | ■ *Provincia di Lecce* |
| Altre autorizzazioni<br><br>☐ _____<br>☐ _____ | <br>–<br>☐ _____<br>☐ _____ |

## 8. Aree sensibili e/o vincolate

| *Indicare se il progetto ricade totalmente/parzialmente o non ricade neppure parzialmente all'interno delle zone/aree di seguito riportate*[1]*:* | *SI* | *NO* | *Breve descrizione*[2] |
|---|---|---|---|
| 1. Zone umide, zone riparie, foci dei fiumi | ☐ | ■ | Il sito di interesse non ricade neanche parzialmente nelle zone indicate.<br>Entro un raggio di 15 km dal sito d'interesse sono segnalate zone umide, facenti parte delle "*Componenti botanico – vegetazionali (UCP)*" del PPTR (cfr. All.2.3bis) |
| 2. Zone costiere e ambiente marino | ☐ | ■ | Il sito di interesse non ricade neanche parzialmente nelle zone indicate.<br>Entro un raggio di 15 km dal sito d'interesse sono segnalati territori costieri, facenti parte delle "*Componenti idrogeologiche (UCP)*" del PPTR (cfr. All.2.2bis) |
| 3. Zone montuose e forestali | ☐ | ■ | Il sito di interesse non ricade neanche parzialmente nelle zone indicate.<br>Non sono segnalate tali zone/aree entro un raggio di 15 km dal sito d'interesse. |
| 4. Riserve e parchi naturali, zone classificate o protette ai sensi della normativa nazionale (L. 394/1991), zone classificate o protette dalla normativa comunitaria (siti della Rete Natura 2000, direttive 2009/147/CE e 92/43/CEE) | ☐ | ■ | Il sito di interesse non ricade neanche parzialmente nelle zone indicate.<br>Entro un raggio di 15 km dal sito d'interesse è segnalata la presenza di boschi e riserve, facenti parte delle "*Componenti botanico – vegetazionali (UCP)*" e delle Componenti delle aree protette e dei siti naturalistici del PPTR (cfr. All.2.3bis e 2.4 bis)<br>Per quanto riguarda siti della Rete Natura 2000 (SIC e ZPS), a ca. 15km di distanza dal sito d'interesse vi è la presenza di (cfr. All.2.4bis):<br>– SIC/ZPS/SIC mare Le Cesine<br>– SIC Specchia dell'Alto<br>– SIC Alimini |
| 5. Zone in cui si è già verificato, o nelle quali si ritiene che si possa verificare, il mancato rispetto degli standard di qualità ambientale pertinenti al progetto stabiliti dalla legislazione comunitaria | ☐ | ■ | Non sono segnalate aree di potenziale o accertata crisi ambientale entro un raggio di 15 km dal sito d'interesse. |
| 6. Zone a forte densità demografica | ☐ | ■ | Il sito di interesse non ricade in aree a forte densità demografica ma in aree destinate ad "insediamenti degli impianti tecnologici" ed è pressocchè baricentrico ai comuni di Melendugno, Calimera e Vernole a circa 2 km di distanza. identificati come "Tessuto residenziale continuo, denso più recente e basso" (cfr. All.1.1) |
| 7. Zone di importanza paesaggistica, storica, culturale o archeologica | ☐ | ■ | Il sito di interesse non ricade neanche parzialmente nelle zone indicate.<br>Entro un raggio di 15 km dal sito d'interesse sono segnalati immobili o aree di notevole interesse pubblico e zone di interesse archeologico come visualizzabile nell'allegato grafico al presente documento (cfr All.2.5bis). |

[1] Per le zone/aree riportate ai punti da 1 a 7, la definizione, i dati di riferimento e le relative fonti sono riportati nell' Allegato al D.M. n. 52 del 30.3.2015, punto 4.3.
[2] Specificare la denominazione della zona/area e la distanza dall'area di progetto, nel caso di risposta affermativa (ricade totalmente/parzialmente); nel caso di risposta negativa (non ricade neppure parzialmente) fornire comunque una breve descrizione ed indicare se è localizzata in un raggio di 15 km dall'area di progetto

## 8. Aree sensibili e/o vincolate

| *Indicare se il progetto ricade totalmente/parzialmente o non ricade neppure parzialmente all'interno delle zone/aree di seguito riportate[1]:* | *SI* | *NO* | *Breve descrizione[2]* |
|---|---|---|---|
| 8. Territori con produzioni agricole di particolare qualità e tipicità (art. 21 D.Lgs. 228/2001) | ☐ | ■ | Entro un raggio di 2 km sono presenti soprattutto uliveti. (cfr All.1.2). |
| 9. Siti contaminati (Parte Quarta, Titolo V del D.Lgs. 152/2006) | ☐ | ■ | Il sito di interesse non rientra tra i siti contaminati.<br>L'elenco dei siti contaminati è indicato nella tabella 4 della DGR 103 del 14.07.2020: in provincia di Lecce, la maggior parte dei siti contaminati sono ex discariche per RSU ex art. 12 |
| 10. Aree sottoposte a vincolo idrogeologico (R.D. 3267/1923) | ☐ | ■ | Il sito di interesse non ricade neanche parzialmente nelle aree indicate.<br>Entro un raggio di 15 km dal sito d'interesse sono segnalate alcune aree sottoposte a vincolo idrogeologico, come visualizzabile nell'allegato grafico al presente documento (All.2.2bis). Trattasi di emergenze allocate a notevole distanza dal luogo in cui insiste la piattaforma. |
| 11. Aree a rischio individuate nei Piani per l'Assetto Idrogeologico e nei Piani di Gestione del Rischio di Alluvioni | ☐ | ■ | Il sito di interesse non ricade neanche parzialmente nelle aree indicate.<br>Inoltre, entro un raggio di 15 km dal sito d'interesse sono segnalate le aree sottoposte a pericolosità geomorfologica (cfr. T.2 – Al..4.1bis), a pericolosità idraulica (cfr. T.2 – All.4.2bis) e a rischio idraulico (cfr. T.2 – All.4.3bis). |
| 12. Zona sismica (in base alla classificazione sismica del territorio regionale ai sensi delle OPCM 3274/2003 e 3519/2006)[3] | ☐ | ■ | L'area ove sorge l'impianto e nei dintorni è classificata come Zona Sismica 4 secondo cui l'indice di accelerazione con probabilità di superamento pari al 10% in 50 anni è ag≤0.05g.<br>E' la zona meno pericolosa, dove i terremoti sono rari ed è facoltà delle Regioni prescrivere l'obbligo della progettazione antisismica. |
| 13. Aree soggette ad altri vincoli/fasce di rispetto/servitù (aereoportuali, ferroviarie, stradali, infrastrutture energetiche, idriche, comunicazioni, ecc.) | ☐ | ■ | L'insediamento è posto all'esterno di qualsiasi fascia di rispetto da infrastrutture di rilievo. |

[3] Nella casella "SI", inserire la Zona e l'eventuale Sottozona sismica

| **9. Interferenze del progetto con il contesto ambientale e territoriale** | | | | |
|---|---|---|---|---|
| *Domande* | *Si/No/?*<br>*Breve descrizione* | | *Sono previsti potenziali effetti ambientali significativi?*<br>*Si/No/? – Perché?* | |
| 1. La costruzione, l'esercizio o la dismissione del progetto comporteranno azioni che modificheranno fisicamente l'ambiente interessato (topografia, uso del suolo, corpi idrici, ecc.)? | ☐ Si | ■ No | ☐ Si | ■ No |
| | *Descrizione:*<br>*Le modifiche proposte nell'ambito del presente riesame/rinnovo dell' AIA già conseguita giusta D.D. n.115/2011, non comportano un ampliamento fisico della piattaforma ma un miglioramento tecnologico delle componenti impiantistiche e una migliore gestione dei processi* | | *Perché:*<br>*Le modifiche proposte non comportano un ampliamento fisico della piattaforma ma un miglioramento tecnologico delle sue componenti già autorizzate con AIA n.115/20119. Non è previsto impiego di suolo all'esterno dell'area attualmente interessata dalla presenza dell'impianto in aggiunta rispetto a quanto già autorizzato. Conseguentemente sono da escludersi effetti sull'ambiente esterno.* | |
| 2. La costruzione o l'esercizio del progetto comporteranno l'utilizzo di risorse naturali come territorio, acqua, materiali o energia, con particolare riferimento a quelle non rinnovabili o scarsamente disponibili? | ☐ Si | ■ No | ☐ Si | ■ No |
| | *Descrizione:*<br>*Le modifiche proposte nell'ambito del presente riesame/rinnovo dell'AIA già conseguita giusta D.D. n.115/2011, non comportano un ampliamento fisico della piattaforma ma un miglioramento tecnologico delle componenti impiantistiche.* | | *Perché:*<br>*Le modifiche proposte non comportano l'utilizzo di risorse naturali come territorio, acqua, materiali o energia, con particolare riferimento a quelle non rinnovabili o scarsamente disponibili, aggiuntive rispetto a quanto già esistente.* | |
| 3. Il progetto comporterà l'utilizzo, lo stoccaggio, il trasporto, la movimentazione o la produzione di sostanze o materiali che potrebbero essere nocivi per la salute umana o per l'ambiente, o che possono destare preoccupazioni sui rischi, reali o percepiti, per la salute umana? | ☐ Si | ■ No | ☐ Si | ■ No |
| | *Descrizione:*<br>*Le modifiche proposte nell'ambito del presente riesame/rinnovo non andranno a modificare il ciclo produttivo già autorizzato ma comporteranno un miglioramento tecnologico.* | | *Perché:*<br>*Non ci saranno rischi per l'ambiente poiché gli interventi non comporteranno l'utilizzo, lo stoccaggio, il trasporto, la movimentazione o la produzione di sostanze o materiali che potrebbero essere nocivi per la salute umana o per l'ambiente, o che possono destare preoccupazioni sui rischi, reali o percepiti, per la salute umana* | |
| 4. Il progetto | ■ Si | ☐ No | ☐ Si | ■ No |

| **9. Interferenze del progetto con il contesto ambientale e territoriale** | | |
|---|---|---|
| *Domande* | *Si/No/?*<br>*Breve descrizione* | *Sono previsti potenziali effetti ambientali significativi?*<br>*Si/No/? – Perché?* |
| comporterà la produzione di rifiuti solidi durante la costruzione, l'esercizio o la dismissione? | *Descrizione:*<br>*Saranno prodotti esclusivamente rifiuti da cantiere, seppur in minima parte, che saranno regolarmente e correttamente gestiti nel rispetto della normativa vigente.* | *Perché:*<br>*Trattasi di rifiuti ordinariamente prodotti nell'ambito di lavori di cantiere (inerti, componenti metalliche, imballaggi, ecc..) che saranno preferibilmente avviati a recupero di materia.* |
| 5. Il progetto genererà emissioni di inquinanti, sostanze pericolose, tossiche, nocive nell'atmosfera? | ☐ Si ■ No<br>*Descrizione:*<br>*La copertura delle vasche di sedimentazione primaria ed equalizzazione del Modulo A, andrà a ridurre i punti di emissioni diffuse a favore di un unico punto di emissione fuggitiva dotato di cartuccia a carboni attivi.*<br>*Il potenziamento del sistema di abbattimento delle emissioni della sezione termica permetterà di ridurre le emissioni di COV ed aumentare i tempi di sostituzione dei filtri a carboni.*<br>*Non si l'emissione di sostanze pericolose, tossiche e nocive in atmosfera..* | ☐ Si ■ No<br>*Perché:*<br>*Scopo del progetto proposto è proprio quello di ridurre le emissioni in atmosfera rispetto all'autorizzazione di cui alla DDR 115/2011.*<br>*In particolare:*<br>*- I sistemi di copertura delle vasche di sedimentazione primaria ed equalizzazione del Modulo A andranno ad eliminare due punti di emissioni diffusa;*<br>*- Il potenziamento del sistema di abbattimento delle emissioni della sezione termica andrà ad abbattere ulteriormente le emissioni di COV e permetterà di aumentare i tempi di sostituzione dei filtri a carboni.*<br>*Entrambe le soluzioni sono migliorative rispetto alla situazione attuale conformemente alle BAT di settore per il trattamento dei rifiuti liquidi a base acquosa.* |
| 6. Il progetto genererà rumori, vibrazioni, radiazioni elettromagnetiche, emissioni luminose o termiche? | ☐ Si ■ No<br>*Descrizione:*<br>*Le modifiche proposte non genereranno rumori, vibrazioni, radiazioni elettromagnetiche, emissioni luminose o termiche* | ☐ Si ■ No<br>*Perché:*<br>*I rilievi inerenti l' inquinamento acustico non hanno mai evidenziato superamenti di valori limite. Le attività proposte non andranno in alcun modo ad intervenire sui livelli acustici, vibrazioni, radiazioni elettromagnetiche, emissioni luminose o termiche.* |
| 7. Il progetto comporterà rischi di contaminazione del terreno o dell'acqua a causa di rilasci di inquinanti sul suolo o in acque superficiali, acque sotterranee, acque costiere o in mare? | ☐ Si ■ No<br>*Descrizione:*<br>*A seguito delle presenti modifiche, non è prevista l'attivazione di nuovi scarichi o incrementi rispetto alle portate attuali.*<br>*Anzi, il raddoppio della sezione di filtrazione a sabbia e carboni, l'inserimento della sezione di osmosi e l'utilizzo del serbatoio di processo per accumulo e verifica delle* | ☐ Si ■ No<br>*Perché:*<br>*Per quanto attiene le acque derivanti dal trattamento di depurazione si rileva che a valle della sezione di trattamento biologico è previsto l'utilizzo di un impianto di osmosi in caso sia necessario affinare ulteriormente le acque reflue prima di essere scaricate. Inoltre le acque trattate prima di essere scaricate verranno analizzate e a tal fine verranno accumulate in un serbatoio esistente di processo da 3500 mc (D102A) Lo scarico avviene in modalità discontinua e programmata. Si conferma pertanto l'assunto che, a seguito delle presenti modifiche, non è prevista* |

| **9. Interferenze del progetto con il contesto ambientale e territoriale** | | | | |
|---|---|---|---|---|
| *Domande* | *Si/No/?*<br>*Breve descrizione* | | *Sono previsti potenziali effetti ambientali significativi?*<br>*Si/No/? – Perché?* | |
| | *acque rima di essere scaricate costituiscono maggiore garanzia per la tutela del terreno e delle acque sotterranee.* | | *l'attivazione di nuovi scarichi o incrementi rispetto alle portate attuali.* | |
| 8. Durante la costruzione o l'esercizio del progetto sono prevedibili rischi di incidenti che potrebbero interessare la salute umana o l'ambiente? | ☐ Si | ■ No | ☐ Si | ■ No |
| | *Descrizione:*<br>*Non sono prevedibili rischi di incidenti che potrebbero interessare la salute umana o l'ambiente durante la realizzazione e l'esercizio.* | | *Perché:*<br>*La realizzazione delle modifiche in progetto comporta la realizzazione di opere civili ed impianti del tutto simili a normali impianti industriali e, pertanto, caratterizzati dall'assenza di rischi di incidenti che potrebbero interessare la salute umana o l'ambiente.*<br>*Per quanto attiene i rischi in fase di implementazione dell'attività si riscontra che quella attualmente implementata e quella che si prevede di continuare ad implementare non è soggetta alla disciplina dei rischi di incidente rilevante.* | |
| 9. Sulla base delle informazioni della Tabella 8 o di altre informazioni pertinenti, nell'area di progetto o in aree limitrofe ci sono zone protette da normativa internazionale, nazionale o locale per il loro valore ecologico, paesaggistico, storico-culturale od altro che potrebbero essere interessate dalla realizzazione del progetto? | ☐ Si | ■ No | ☐ Si | ■ No |
| | *Descrizione:*<br>*Nei dintorni della piattaforma è segnalata la presenza di boschi ma che non verranno in alcun modo interessati dalle migliorie proposte.* | | *Perché:*<br>*Non sono previsti potenziali effetti ambientali riconducibili a questo aspetto poiché gli interventi proposti non andranno ad incidere su aree esterne alla perimetrazione aziendale e non interesseranno in alcun modo le componenti paesaggistiche, storico-culturale* | |
| 10. Nell'area di progetto o in aree limitrofe ci sono altre zone/aree sensibili dal punto di vista ecologico, non incluse nella Tabella 8 quali ad esempio aree utilizzate da specie di fauna o di flora protette, importanti o sensibili per la riproduzione, nidificazione, alimentazione, sosta, svernamento, migrazione, che potrebbero essere | ☐ Si | ■ No | ☐ Si | ■ No |
| | *Descrizione:*<br>*L'area interessata dal progetto e le aree limitrofe non sono utilizzate da specie di fauna o di flora protette, importanti o sensibili per la riproduzione, nidificazione, alimentazione, sosta, svernamento, migrazione.* | | *Perché:*<br>*Non sono previsti potenziali effetti ambientali riconducibili a questo aspetto. Le aree tutelate in ragione di norme comunitarie sono poste a notevole distanza dall'insediamento condotto dalla ditta "Ecolio " in prossimità delle coste.* | |

| **9. Interferenze del progetto con il contesto ambientale e territoriale** | | | |
|---|---|---|---|
| *Domande* | *Si/No/?*<br>*Breve descrizione* | | *Sono previsti potenziali effetti ambientali significativi?*<br>*Si/No/? – Perché?* |
| interessate dalla realizzazione del progetto? | | | |
| 11. Nell'area di progetto o in aree limitrofe sono presenti corpi idrici superficiali e/o sotterranei che potrebbero essere interessati dalla realizzazione del progetto? | ☐ Si | ■ No | ☐ Si ■ No |
| | *Descrizione:*<br>*Il sito in esame e le aree limitrofe non risultano interessati dalla presenza di corpi idrici superficiali e/o sotterranei* | | *Perché:*<br>*Non sono previsti potenziali effetti ambientali in quanto non ci sono aree occupate da tali vincoli. Per quanto attiene le acque derivanti dal trattamento, considerato che lo scarico avviene in modalità discontinua, queste vengono sempre verificate prima di essere scaricate..* |
| 12. Nell'area di progetto o in aree limitrofe sono presenti vie di trasporto suscettibili di elevati livelli di traffico o che causano problemi ambientali, che potrebbero essere interessate dalla realizzazione del progetto? | ☐ Si | ■ No | ☐ Si ■ No |
| | *Descrizione:*<br>*Non sono presenti vie di trasporto suscettibili di elevati livelli di traffico* | | *Perché:*<br>*La viabilità di accesso all'impianto è di tipo secondario e vicinale .*<br>*Non ci saranno incrementi di traffico rispetto all'attuale movimentazione autorizzata.* |
| 13. Il progetto è localizzato in un'area ad elevata intervisibilità e/o in aree ad elevata fruizione pubblica? | ☐ Si | ■ No | ☐ Si ■ No |
| | *Descrizione:*<br>*Secondo il Piano Paesaggistico Tematico Regionale (PPTR) Il progetto non è localizzato in un'area ad elevata intervisibilità in quanto non rientra in un "cono visuale" (cfr. All.2.6 ed All.2.6bis).* | | *Perché:*<br>*Il PPTR ha censito le cd. "strade panoramiche", "strade a valenza paesaggistica", "luoghi panoramici" e "coni visuali". Dalla cartografia tematica si rileva l'assenza di emergenze paesaggistiche di questo tipo che attestano l'assenza di impatti anche sotto questo profilo* |
| 14. Il progetto è localizzato in un'area ancora non urbanizzata dove vi sarà perdita di suolo non antropizzato? | ☐ Si | ■ No | ☐ Si ■ No |
| | *Descrizione:*<br>*Per quanto attiene al PRG, l'opificio è ubicato in zona F14 ovvero zona per "Attrezzature e impianti di interesse generale – Impianti tecnologici"* | | *Perché:*<br>*Le modifiche proposte non comportano un ampliamento fisico della piattaforma ma un miglioramento tecnologico delle sue componenti già autorizzate con AIA n.115/2011. Non è previsto impiego di suolo all'esterno dell'area attualmente interessata dalla presenza dell'impianto in aggiunta rispetto a quanto già autorizzato. Conseguentemente sono da escludersi effetti sull'ambiente esterno ne ulteriore consumo di suolo rispetto all'esistente.* |
| 15. Nell'area di progetto o in aree limitrofe ci sono piani/programmi approvati inerenti l'uso del suolo che | ☐ Si | ■ No | ☐ Si ■ No |
| | *Descrizione:*<br>*Nell'area di progetto e in aree limitrofe non sono stati approvati* | | *Perché:*<br>*Non sono previsti potenziali effetti ambientali poichè le modifiche proposte non comportano un ampliamento fisico della piattaforma ma un* |

| **9. Interferenze del progetto con il contesto ambientale e territoriale** | | | | |
|---|---|---|---|---|
| *Domande* | *Si/No/?*<br>*Breve descrizione* | | *Sono previsti potenziali effetti ambientali significativi?*<br>*Si/No/? – Perché?* | |
| potrebbero essere interessati dalla realizzazione del progetto? | *piani/programmi inerenti l'uso del suolo tali da poter essere interessati dalla modifiche propote* | | *miglioramento tecnologico delle sue componenti già autorizzate con AIA n.115/2011* | |
| 16. Sulla base delle informazioni della Tabella 8 o di altre informazioni pertinenti, nell'area di progetto o in aree limitrofe ci sono zone densamente abitate o antropizzate che potrebbero essere interessate dalla realizzazione del progetto? | ☐ Si | ■ No | ☐ Si | ■ No |
| | *Descrizione:*<br>*I comuni più vicini al sito in esame sono Canosa di Puglia e Minervino Murge: la periferia dell'abitato di Canosa di Puglia è ubicato a ca. 9,2 km, in direzione nord dal sito in esame, mentre la periferia dell'abitato di Minervino Murge a ca. 9,00 Km in direzione sud – est dal sito in esame.* | | *Perché:*<br>*Non si rilevano effetti negativi per tali centri abitati a causa dell'esercizio dell'attività.* | |
| 17. Nell'area di progetto o in aree limitrofe sono presenti ricettori sensibili (es. ospedali, scuole, luoghi di culto, strutture collettive, ricreative, ecc.) che potrebbero essere interessate dalla realizzazione del progetto? | ☐ Si | ■ No | ☐ Si | ■ No |
| | *Descrizione:*<br>*Nelle vicinanze non sono presenti ricettori sensibili.* | | *Perché:*<br>*La collocazione dell'impianto è a circa 2 km dai centri abitati e le migliorie proposte non interesseranno in alcun modo eventuali ricettori sensibili.* | |
| 18. Nell'area di progetto o in aree limitrofe sono presenti risorse importanti, di elevata qualità e/o con scarsa disponibilità (es. acque superficiali e sotterranee, aree boscate, aree agricole, zone di pesca, turistiche, estrattive, ecc.) che potrebbero essere interessate dalla realizzazione del progetto? | ☐ Si | ■ No | ☐ Si | ■ No |
| | *Descrizione:*<br>*Nei dintorni della piattaforma è segnalata la presenza di boschi ma che non verranno in alcun modo interessati dalle migliorie proposte.* | | *Perché:*<br>*Le modifiche proposte non comportano un ampliamento fisico della piattaforma ma un miglioramento tecnologico delle sue componenti già autorizzate con AIA n.115/2011. Non è previsto impiego di suolo all'esterno dell'area attualmente interessata dalla presenza dell'impianto in aggiunta rispetto a quanto già autorizzato. Conseguentemente sono da escludersi effetti sull'ambiente esterno.* | |
| 19. Sulla base delle informazioni della Tabella 8 o di altre informazioni | ☐ Si | ■ No | ☐ Si | ■ No |

## 9. Interferenze del progetto con il contesto ambientale e territoriale

| *Domande* | *Si/No/?*<br>*Breve descrizione* | | *Sono previsti potenziali effetti ambientali significativi?*<br>*Si/No/? – Perché?* | |
|---|---|---|---|---|
| pertinenti, nell'area di progetto o in aree limitrofe sono presenti zone che sono già soggette a inquinamento o danno ambientale, quali ad esempio zone dove gli standard ambientali previsti dalla legge sono superati, che potrebbero essere interessate dalla realizzazione del progetto? | *Descrizione:*<br>*Non sono presenti zone già soggette a inquinamento o danno ambientale accertato.* | | *Perché:*<br>*Le modifiche proposte non comporteranno effetti negativi ma un miglioramento tecnologico delle sue componenti già autorizzate con AIA n.115/2011.* | |
| 20. Sulla base delle informazioni della Tabella 8 o di altre informazioni pertinenti, il progetto è ubicato in una zona soggetta a terremoti, subsidenza, frane, erosioni, inondazioni o condizioni climatiche estreme o avverse quali ad esempio inversione termiche, nebbie, forti venti, che potrebbero comportare problematiche ambientali connesse al progetto? | ☐ Si | ■ No | ☐ Si | ■ No |
| | *Descrizione:*<br>*No, l'area non è soggetta a queste problematiche come per altro si evince della cartografia tematica estratta dal vigente PAI (cfr. All.4.1, 4.2 e 4.3)* | | *Perché:*<br>*Non sono previsti potenziali effetti sotto questo profilo in quanto l'area interessata da questi tipi di fenomeni (inondazione) è a più di 1 km dall'opificio.* | |
| 21. Le eventuali interferenze del progetto identificate nella presente Tabella e nella Tabella 8 sono suscettibili di determinare effetti cumulativi con altri progetti/attività esistenti o approvati? | ☐ Si | ■ No | ☐ Si | ■ No |
| | *Descrizione:*<br>*Non si prevedono ulteriori impatti ed emissioni in atmosfera rispetto a quanto già autorizzato con AIA n.115/2011 e a quanto oggetto di parere favorevole di compatibilità ambientale giusta D.D. n.75/2007.* | | *Perché: Le modifiche proposte non comporteranno effetti negativi ma un miglioramento tecnologico delle sue componenti già autorizzate con AIA n.115/2011.* | |
| 22. Le eventuali interferenze del | ☐ Si | ■ No | ☐ Si | ■ No |

| **9. Interferenze del progetto con il contesto ambientale e territoriale** | | |
|---|---|---|
| *Domande* | *Si/No/?*<br>*Breve descrizione* | *Sono previsti potenziali effetti ambientali significativi?*<br>*Si/No/? – Perché?* |
| progetto identificate nella presente Tabella e nella Tabella 8 sono suscettibili di determinare effetti di natura transfrontaliera? | *Descrizione:*<br>*Le interferenze non sono suscettibili di determinare effetti di natura transfrontaliera* | *Perché: Le modifiche proposte non comporteranno effetti negativi ma un miglioramento tecnologico delle sue componenti già autorizzate con AIA n.115/2011.* |

## 10. Allegati

*Completare la tabella riportando l'elenco degli allegati alla lista di controllo. Tra gli allegati devono essere inclusi, obbligatoriamente, elaborati cartografici redatti a scala adeguata, nei quali siano chiaramente rappresentate le caratteristiche del progetto e del contesto ambientale e territoriale interessato, con specifico riferimento alla Tabella 8.*

*Gli allegati dovranno essere forniti in formato digitale (.pdf) e il nome del file dovrà riportare il numero dell'allegato e una o più parole chiave della denominazione.*

*Gli elaborati di seguito elencati sono allegati alla "T.1.2 - Inquadramento territoriale rispetto a piani e programmi"*

| N. | Denominazione |
|---|---|
| All.1.1 | Uso del suolo – Superfici artificiali; |
| All.1.2 | Uso del suolo – Superfici agricole utilizzate; |
| All.1.3 | Uso del suolo – Superfici boscate e altri ambienti naturali; |
| All.1.4 | Uso del suolo – Ambiente umido; |
| All.1.5 | Uso del suolo – Ambiente delle acque; |
| All.2.1 | PPTR – Componenti geomorfologiche |
| All.2.1bis | PPTR – Componenti geomorfologiche – Scala 1:15.000 |
| All.2.2 | PPTR – Componenti idrologiche |
| All.2.2bis | PPTR – Componenti idrologiche – Scala 1:15.000 |
| All.2.3 | PPTR – Componenti botanico vegetazionali |
| All.2.3bis | PPTR – Componenti botanico vegetazionali – Scala 1:15.000 |
| All.2.4 | PPTR – Componenti delle aree protette e dei siti naturalistici |
| All.2.4bis | PPTR – Componenti delle aree protette e dei siti naturalistici – Scala 1:15.000 |
| All.2.5 | PPTR – Componenti culturali e insediative |
| All.2.5bis | PPTR – Componenti culturali e insediative – Scala 1:15.000 |
| All.2.6 | PPTR – Componenti dei valori percettivi |
| All.2.6bis | PPTR – Componenti dei valori percettivi – Scala 1:15.000 |
| All.2.7 | PPTR – Ambiti paesaggistici |
| All.2.7bis | PPTR – Ambiti paesaggistici – Scala 1:15.000 |
| All.3 | P.U.G – Piano Urbanistico generale |
| All.4.1 | PAI – Carta della pericolosità geomorfologica |

| | |
|---|---|
| All.4.1bis | PAI – Carta della pericolosità geomorfologica – Scala 1:15.000 |
| All.4.2 | PAI – Carta della pericolosità idraulica |
| All.4.2bis | PAI – Carta della pericolosità idraulica – Scala 1:15.000 |
| All.4.3 | PAI – Carta del rischio idraulico |
| All.4.3bis | PAI – Carta del rischio idraulico – Scala 1:15.000 |
| All.5.1 | PAI CIGM – Elementi geologico strutturali |
| All.5.2 | PAI CIGM – Orografia |
| All.5.3 | PAI-CIGM – Batimetria e Forme di versante |
| All.5.4 | PAI CIGM – Forme di modellamento dei corsi d'acqua |
| All.5.5 | PAI CIGM – Forme ed elementi legati all'idrografia superficiale |
| All.5.6 | PAI CIGM – Bacini idrici, forme carsiche e forme ed elementi di origine marina |
| All.5.7 | PAI CIGM – Forme ed elementi di origine antropica; |
| All.5.8 | PAI CIGM – Singolarità di interesse paesaggistico. |
| All.5.8 | PAI CIGM – Orografia e batimetria |

DETERMINAZIONE DEL DIRIGENTE SERVIZIO VIA E VINCA 6 dicembre 2022, n. 419

**ID VIA 801-D.Lgs. n. 152/2006 e smi, L. 241/1990 e smi e L.R. n. 11/2001 e smi - Verifica di ottemperanza ex art. 28 del D.Lgs. n. 152/2006 e ss.m.ii. della documentazione tecnica richiesta nel "Quadro delle Condizioni Ambientali" allegato alla Determinazione Dirigenziale n. 426 del 15.10.2021 del Servizio VIA/VIncA della Regione Puglia relativa al procedimento di valutazione di impatto ambientale e di incidenza ambientale ricompreso nel procedimento ID VIA 506 ex art. 27 bis del TUA per il "Progetto di Utilizzo dei reflui affinati provenienti dal depuratore consortile di Carovigno nel comparto agricolo della Riserva Naturale dello stato di Torre Guaceto di Carovigno (BR)" sito in loc. Torre Guaceto nel Comune di Carovigno (Br). "Quadro della verifica di ottemperanza alle prescrizioni impartite con D.D. n. 426 del 15.10.2021"di cui alla Determina Dirigenziale n. 369 del 24.10.2022 del Servizio VIA/VIncA della Regione Puglia.**
**Proponente: Consorzio di Gestione di Torre Guaceto.**

**IL DIRIGENTE ad interim del SERVIZIO VIA-VIncA**

**VISTA** la L.R. 4 febbraio 1997 n.7 "*Norme in materia di organizzazione della Amministrazione Regionale*" ed in particolare gli artt. 4 e 5.

**VISTA** la D.G.R. 28 luglio 1998 n. 3261, avente ad oggetto "*Separazione delle attività di direzione politica da quelle di gestione amministrativa. Direttiva alle strutture regionali*".

**VISTI** gli artt. 14 e 16 del D.Lgs.30 marzo 2001, n. 165 "*Norme generali sull'ordinamento del lavoro alle dipendenze delle amministrazioni pubbliche*".

**VISTO** l'art.18 del D.Lgs. 30 giugno 2003, n. 196 "*Codice in materia di protezione dei dati personali*" ed il Reg. 2016/679/UE.

**VISTO** il D. Lgs. n. 33 del 14/03/2013 recante "*Riordino della disciplina riguardante gli obblighi di pubblicità, trasparenza e diffusione delle informazioni da parte delle Pubbliche Amministrazioni*";

**VISTO** il Decreto del Presidente della Giunta Regionale del 22 gennaio 2021 n. 22 avente oggetto Adozione Atto di Alta Organizzazione. Modello Organizzativo "MAIA 2.0";

**VISTA** la DGR n. 678 del 24 aprile 2021 avente ad oggetto: "Atto di Alta Organizzazione. Modello Organizzativo "MAIA 2.0". Conferimento incarichi di Direttore di Dipartimento Ambiente, Paesaggio e Qualità Urbana";

**VISTA** la Determina n. 9 del 04/03/2022 codice cifra 013/DIR/2022/00009 avente ad oggetto: "Conferimento delle funzioni di dirigente *ad interim* del Servizio VIA-VINCA della Sezione Autorizzazioni Ambientali del Dipartimento Ambiente, Paesaggio e Qualità Urbana";

**VISTA** la Determina n. 75 del 10/03/2022 codice cifra 089/DIR/2022/00075 avente ad oggetto: "Atto di organizzazione interna della Sezione Autorizzazioni ambientali e servizi afferenti";

**VISTA** la L.R. n. 51 del 30/12/2021 "Disposizioni per la formazione del bilancio di previsione 2022 e bilancio pluriennale 2022-2024 della Regione Puglia - legge di stabilità regionale 2022.";

**VISTA** la L.R. n.52 del 30/12/2021 "Bilancio di previsione della Regione Puglia per l'esercizio finanziario 2022 e bilancio pluriennale 2022-2024.".

**VISTI**:

- la L. 7 agosto 1990 n.241 "*Nuove norme in materia di procedimento amministrativo e di diritto di accesso ai documenti amministrativi*" e s.m.i.;
- il D.Lgs. 3 aprile 2006 n.152 "*Norme in materia ambientale*" e s.m.i.;
- la L.R. 12 aprile 2001 n.11"*Norme sulla valutazione dell'impatto ambientale*" e s.m.i.;
- la L.R. 14 giugno 2007 n.17 "*Disposizioni in campo ambientale, anche in relazione al decentramento delle funzioni amministrative in materia ambientale*" e s.m.i.;

- il R.R. 17 maggio 2018 n.07 "*Regolamento per il funzionamento del Comitato Regionale per la Valutazione di Impatto Ambientale";*

**PREMESSO** che:

- con Determinazione Dirigenziale n. 426 del 15.10.2021, il Dirigente *a.i.* del Servizio VIA/VIncA della Sezione Autorizzazioni Ambientali della Regione Puglia ha espresso giudizio di compatibilità ambientale positivo per il progetto proposto dal Consorzio di Gestione Torre Guaceto e inerente all'istanza di *"Valutazione di Impatto Ambientale e di Incidenza Ambientale ricompreso nel procedimento ID VIA 506 ex art. 27 bis del TUA per il progetto di utilizzo dei reflui affinati provenienti dal depuratore consortile di Carovigno nel comparto agricolo della Riserva Naturale dello stato di Torre Guaceto di Carovigno (BR)",* subordinandone l'efficacia all'ottemperanza delle condizioni ambientali indicate nell'Allegato "*Quadro delle Condizioni Ambientali*" della suddetta Determinazione Dirigenziale;
- il Quadro delle Condizioni Ambientali, allegato alla Determinazione Dirigenziale 426 del 15.10.2021, indica puntualmente i tempi e le specifiche modalità di attuazione stabilite nel richiamato;
- con Determinazione Dirigenziale n. 369 del 24.10.2022 il Servizio VIA/VIncA della Regione Puglia, sulla scorta dell'istruttoria tecnica svolta dal Comitato Regionale per la V.I.A. e del contributo istruttorio rilasciato da Arpa Puglia - a conclusione dell'attività istruttoria espletata ai sensi dell'art. 28 del D.Lgs. n. 152/2006 e ss.mm.ii.- ha considerato **ottemperate** le prescrizioni di cui al blocco A punti 1), 2), 3), 4), 5.2) e **non ottemperate** le prescrizioni di cui al blocco A punti 5.1), 5.3) e 5.4) di cui al *" Quadro della verifica di ottemperanza alle prescrizioni impartite con D.D. n. 426 del 15.10.2021"* riportato nella D.D. n. 369 del 24.10.2022, trasmessa al Proponente con nota del Servizio VIA/VIncA prot. n. AOO_089/13640 del 02.11.2022;
- con nota prot. n. 4298/G/22 del 10.11.2022, acquisita al protocollo della Sezione Autorizzazioni Ambientali n. AOO_089/14343 del 20.11.2022, il Consorzio di Gestione Torre Guaceto ha inoltrato documentazione tecnica in riscontro alla Determinazione Dirigenziale n. 369 del 24.10.2022 del Servizio VIA/VIncA al fine di ottemperare alle prescrizioni di cui al blocco A punti 5.1), 5.3) e 5.4) considerate **"non ottemperate"** con la suddetta Determinazione Dirigenziale n. 369 del 24.10.2022;
- con nota prot. n. 77648 del 14.11.2022, acquisita al protocollo della Sezione Autorizzazioni Ambientali n. AOO_089/14298 del 17.11.2022- allegato 1 alla presente per farne parte integrante- Arpa Puglia-Dap Brindisi, esaminata la documentazione tecnica inoltrata dal proponente in riscontro alla Determinazione Dirigenziale n. 369 del 24.10.2022 del Servizio VIA/VIncA, ha rilasciato, per tutte le motivazioni e considerazioni puntualmente specificate nella propria nota prot. n. 77648 del 14.11.2022, il proprio contributo istruttorio*;*

**EVIDENZIATO** che:

- il Servizio VIA/VIncA della Regione Puglia, richiamate le disposizioni di cui all'art.28 del d. lgs. 3 aprile 2006, n. 152 e ss.mm.ii., ai sensi del co. 2 del medesimo articolo, è Autorità Competente alla verifica dell'ottemperanza delle condizioni indicate nel provvedimento ambientale e si avvale dei "soggetti individuati per la verifica di ottemperanza" come specificati;
- gli elaborati esaminati, comprensivi delle successive integrazioni documentali, inviati dal Proponente ai fini della verifica di ottemperanza alle prescrizioni impartite dalla D.D. n. 426 del 15.10.2021, sono stati pubblicati sullo Sportello Ambiente della Regione Puglia al link: **https://pugliacon.regione.puglia.it** sottosezione tematica Ambiente;

**DATO ATTO** che:

- l'ulteriore documentazione inviata dal proponente e il contributo rilasciato da Arpa Puglia- Dap Brindisi con propria nota prot. n. 77648 del 14.11.2022, consentono di concludere il procedimento ex art. 28 del TUA relativamente alle prescrizioni del blocco A punti 5.1), 5.3) e 5.4) così come di seguito indicato:

**Quadro della verifica di ottemperanza alle prescrizioni impartite con D.D. n. 426 del 15.10.2021 relativamente alle prescrizioni riportate nel blocco A punti 5.1), 5.3) e 5.4) della Determina Dirigenziale n. 369 del 24.10.2022**

| | PRESCRIZIONE | CONSIDERAZIONI | ESITO VERIFICA |
|---|---|---|---|
| A | **SEZIONE AUTORIZZAZIONI AMBIENTALI-SERVIZIO VIA VINCA-COMITATO VIA** (*prot. n. AOO_089/13669 del 22/09/2021)*<br><br>5. siano ottemperate le prescrizioni di cui al parere ARPA, prot. n. 63325 del 17.09.2021 e precisamente:<br>5.1 deve essere fornito un "Piano di Gestione del sistema di riutilizzo delle acque reflue recuperate" ai sensi del R.R. 8/2012 completo di "Piano di Monitoraggio e Controllo" da parte del Proponente, che riporti tutti gli autocontrolli necessari previsti dalle norme vigenti (all'impianto e al sistema di distribuzione delle acque reflue affinate);<br><br>5.3 Il gestore provveda a relazionare relativamente all'idoneo sistema di abbattimento per le componenti microbiologiche;<br><br>5.4 Il Proponente provveda a predisporre una specifica procedura in caso di potenziale "accumulo di sedimenti" nella vasca, ad oggi non prevista. | ☒ **Ottemperato**<br>❑ Non ottemperato<br>❑ Da Integrare<br>❑ Non presente<br>❑ Altro Ente<br><br>☒ **Ottemperato**<br>❑ Non ottemperato<br>❑ Da Integrare<br>❑ Non presente<br>❑ Altro Ente<br><br>☒ **Ottemperato**<br>❑ Non ottemperato<br>❑ Da Integrare<br>❑ Non presente<br>❑ Altro Ente | ***(Parere di Arpa Puglia prot. n. 77648 del 14.11.2022)*** Parere di Arpa Puglia-Dap Brindisi acquisito agli atti del procedimento e che costituisce l'Allegato 1 "*ID VIA 801_Parere Arpa Puglia*" della presente Determinazione.<br><br>***(Parere di Arpa Puglia prot. n. 77648 del 14.11.2022)*** Parere di Arpa Puglia-Dap Brindisi acquisito agli atti del procedimento e che costituisce l'Allegato 1 "*ID VIA 801_Parere Arpa Puglia*" della presente Determinazione.<br><br>***(Parere di Arpa Puglia prot. n. 77648 del 14.11.2022)*** Parere di Arpa Puglia-Dap Brindisi acquisito agli atti del procedimento e che costituisce l'Allegato 1 "*ID VIA 801_Parere Arpa Puglia*" della presente Determinazione. |

**DATO ATTO** che tutta la documentazione afferente al procedimento amministrativo è conservata agli atti della Sezione Autorizzazioni Ambientali;

**VISTO:**

- le scansioni procedimentali svolte per il procedimento IDVIA 801 in epigrafe e valutata la documentazione progettuale integrativa trasmessa dal Proponente con propria nota prot. n. 4298/G/22 del 10.11.2022;
- il contributo istruttorio rilasciato da Arpa Puglia- Dap Brindisi prot. n. 77648 del 14.11.2022 ai sensi del co. 2 dell'art. 28 del D.Lgs. n. 152/2006 e ss.mm.ii;
- l'attività istruttoria svolta dal Servizio VIA e VIncA della Regione Puglia

**RITENUTO che**, attese le scansioni procedimentali svolte, sulla scorta del contributo di Arpa Puglia, **sussistano** i presupposti per procedere alla conclusione del procedimento ex art. 28 del D.Lgs. 152/2006 e ss.mm.ii. del progetto proposto dal Consorzio di Gestione Torre Guaceto.

**Verifica ai sensi del Regolamento 2016/679/UE e del D.lgs. 196/2003 e s.m.i. come modificato dal D.lgs. n. 101/2018**
**Garanzia della riservatezza**

La pubblicazione dell'atto all'albo, salve le garanzie previste dalla L. 241/90 e s.m.i. in tema di accesso ai documenti amministrativi, avviene nel rispetto della tutela della riservatezza dei cittadini, secondo quanto disposto dal D.Lgs. 196/2003, come modificato dal D. Lgs. n. 101/2018, in materia di protezione dei dati personali, nonché dal vigente Regolamento Regionale n. 5/2006 per il trattamento dei dati sensibili e giudiziari. Ai fini della pubblicazione legale, l'atto destinato alla pubblicazione è redatto in modo da evitare la diffusione di dati personali identificativi non necessari, ovvero il riferimento a dati sensibili. Qualora tali dati fossero indispensabili per l'adozione dell'atto, essi sono trasferiti in documenti separati esplicitamente richiamati.

Non ricorrono gli obblighi di cui agli artt. 26 e 27 del D.lgs. 14 marzo 2013 n. 33.

**Copertura finanziaria ai sensi della L.R. 28/2001 e s.m.i. e del D.Lgs.vo 118/2011 e s.m.i.**

Il presente provvedimento non comporta implicazioni di natura finanziaria sia di entrata che di spesa e dallo stesso non deriva alcun onere a carico del bilancio regionale.

**Tutto ciò premesso, ai sensi dell'art. 28 del D.Lgs. 3 aprile 2006 n.152 "*Norme in materia ambientale*" e s.m.i., dell'art.2 co.1 della l. 241/1990 e smi, sulla scorta dell'istruttoria tecnica condotta, ai sensi del R.R. 22 giugno 2018 n. 07, dal Comitato Regionale per la V.I.A. e del parere di Arpa Puglia-Dap Brindisi,**

**DETERMINA**

- **di prendere atto** delle considerazioni, prescrizioni, valutazioni esposte in narrativa, che si intendono quale parte integrante del presente provvedimento;
- **di considerare,** sulla scorta del contributo istruttorio rilasciato da Arpa Puglia, **ottemperate** le prescrizioni di cui al presente *"Quadro della verifica di ottemperanza alle prescrizioni impartite con D.D. n. 426 del 15.10.2021 relativamente alle prescrizioni riportate nel blocco A punti 5.1), 5.3) e 5.4) della Determina Dirigenziale n. 369 del 24.10.2022";*
- **di confermare**, per tutto quanto sopra premesso e considerato, attesi gli esiti della verifica di ottemperanza come sopra riportati, le valutazioni e decisioni rese con la *D.D. n. 426 del 15.10.2021, la cui efficacia rimane subordinata all'ottemperanza di tutte le prescrizioni ivi impartite;*
- **di dare atto** che costituiscono parte integrante del presente provvedimento i seguenti allegati:

  Allegato 1: "*ID VIA 801_Parere Arpa Puglia_prot_77648_2022*";
- **di notificare** il presente provvedimento a cura della Sezione Autorizzazioni Ambientali a:
  - Consorzio Gestione Torre Guaceto segreteria@pec.riservaditorreguaceto.it
- **di trasmettere** il presente provvedimento a cura della Sezione Autorizzazioni Ambientali a:
  - Comune di Carovigno
  - Provincia di Brindisi
  - Arpa Puglia-Dap Brindisi
  - Asl Brindisi

Il presente provvedimento, redatto in forma integrale nel rispetto della tutela alla riservatezza dei cittadini, secondo quanto disposto dal D.lgs. 196/03 in materia di protezione dei dati personali e ss. mm.ii., emesso in forma di documento informatico ex D. Lgs. 82/2005 e smi, firmato digitalmente ai sensi del testo unico D.P.R. 28 dicembre 2000, n. 445, del D.Lgs. 7 marzo 2005, n. 82 e norme collegate, è composto da n. 7 pagine, compresa la presente, l'Allegato 1 composto da 3 pagine, per un totale di 10 (dieci) pagine ed è immediatamente esecutivo.

Il presente provvedimento,

a) è pubblicato all'Albo Telematico del sito www.regione.puglia.it per un periodo pari almeno dieci giorni, ai sensi dell'art. 7 ed 8 del L.R. n.15/2008 e per gli effetti di cui al comma 3 art. 20 DPGR n. 443/2015;

b) è trasmesso al Segretariato della Giunta Regionale, ai sensi dell'art. 6 comma quinto della L.R. n.7/97 e del Decreto del Presidente della G.R. n. 443/2015 .

c) è pubblicato sul sito ufficiale della Regione Puglia, www.regione.puglia.it, Sezione Trasparenza, Provvedimenti dirigenti;

d) è trasmesso in copia all'Assessore alla Qualità dell'Ambiente;

e) è pubblicato sul BURP;

Ai sensi dell'art. 3 comma 4 della L. n. 241/90 e smi, avverso il presente provvedimento potrà essere presentato ricorso giurisdizionale al Tribunale Amministrativo Regionale entro 60 giorni (sessanta) dalla data di notifica dello stesso, ovvero ricorso straordinario al Presidente della Repubblica entro 120 (centoventi) giorni.

**Il dirigente a.i. del Servizio VIA/VIncA**
Arch. Vincenzo Lasorella

La sottoscritta attesta che il presente schema di provvedimento, predisposto ai fini dell'adozione da parte del dirigente a.i. del Servizio VIA e VIncA della Sezione Autorizzazioni Ambientali, è conforme alle risultanze istruttorie ed alla normativa vigente.

**Il Responsabile del Procedimento**
Dott.ssa Fabiana Luparelli

ARPA PUGLIA - Unica AOO - 0156/0028/0003 - Protocollo 0077648 - 156 - 14/11/2022 - SDBR, STBR / SAN

Fabiana Luparelli 07.12.2022 07:39:54 GMT+00:00

ARPA PUGLIA

Sistema Nazionale per la Protezione dell'Ambiente

**Spett.le**
**Regione Puglia**
**Dipartimento Ambiente, Paesaggio e Qualità Urbana**
**Sezione Autorizzazioni Ambientali**
**c.a. Responsabile del Procedimento**
**Dott.ssa Fabiana Luparelli**
**servizio.ecologia@pec.rupar.puglia.it**

**p.c. Direzione Scientifica Arpa Puglia**
**U.O.C. Ambienti Naturali**

**Consorzio di Gestione Torre Guaceto**
**c.a. Direttore – Dott. A. Ciccolella**

**OGGETTO:** ID VIA 801- Verifica di ottemperanza delle prescrizioni impartite con Determinazione Dirigenziale n. 426 del 15.10.2021 del Servizio VIA/VincA della Sezione Autorizzazioni Ambientali della Regione Puglia "Procedimento di valutazione di impatto ambientale e di incidenza ambientale ricompreso nel procedimento ID VIA 506 ex art. 27 bis del TUA per il progetto di Utilizzo dei reflui affinati provenienti dal depuratore consortile di Carovigno nel comparto agricolo della Riserva Naturale dello stato di Torre Guaceto di Carovigno (BR)" sito in località Torre Guaceto agro di Carovigno"
Proponente: Consorzio di Gestione di Torre Guaceto.
Riscontro parere ARPA Puglia del Dipartimento Provinciale di Brindisi prot. 0070878 - 32 del 17/10/2022.
(prot. Consorzio Torre Guaceto n°4298/G/22 del 10.11.2022 – prot. n°77196 del 11.11.2022)
**Parere Arpa Puglia.**

1

**Premesso che:**

- questa Agenzia con nota prot.n°70878 del 17/10/2022 ha trasmesso parere relativamente al procedimento di cui in oggetto;

il proponente ha controdedotto al parere Arpa Puglia "Riscontro parere ARPA Puglia del Dipartimento Provinciale di Brindisi prot. 0070878 - 32 del 17/10/2022".
esaminata la documentazione si esprime parere di competenza relativamente ai punti 5, 6 e 7 del parere Arpa Puglia prot. n° 70878 del 17.10.2022.

**Punto 5 parere Arpa Puglia prot. n° 70878 del 17.10.2022:** Si prende atto di quanto esposto da parte del proponente. Si ribadisce, però, che deve essere fornito, nell'iter di questo procedimento autorizzativo, un "Piano di Gestione del sistema di riutilizzo delle acque reflue recuperate" ai sensi del R.R. 8/2012 completo di "Piano di Monitoraggio e Controllo" da parte del Proponente, che riporti tutti gli autocontrolli necessari previsti dalle norme vigenti (all'impianto ed al sistema di distribuzione delle acque affinate). Esaminata la documentazione, il proponente non ha ottemperato a quanto richiesto. Permane criticità. Non ottemperato.
**Controdeduzioni Proponente:** Il "Piano di Gestione del sistema di riutilizzo delle acque reflue recuperate" di cui al Capo II del R.R. 8/2012 è in corso di redazione. Come riportato nella nota prot. 0001079 del 30/01/2019 della Regione Puglia – Sezione risorse idriche, che si allega, "la redazione del Piano di Gestione è a cura della Regione Puglia – Servizio Risorse Idriche in quanto Servizio preposto all'attuazione degli obiettivi e delle misure del Piano di Tutela delle Acque (art. 24 del R.R. n.8/2012). L'obiettivo è quello di giungere in tempi brevi alla predisposizione del suddetto Piano con il coinvolgimento di tutti i soggetti interessati: Consorzio, AQP SpA, ARPA Puglia, AIP e Provincia di Brindisi (art. 5, comma 6, del R.R.

**Agenzia Regionale per la Prevenzione e la Protezione dell'Ambiente**
Sede legale: Corso Trieste 27, 70126 Bari
Tel. 080 5460111 Fax 080 5460150
www.arpa.puglia.it
C.F. e P. IVA. 05830420724

**DAP Brindisi**
Via Giuseppe Maria Galanti n. 16 - Brindisi
tel. 0831 099501 fax 0831 099599
e-mail: dap.br@arpa.puglia.it
PEC : dap.br.arpapuglia@pec.rupar.puglia.it

ARPA PUGLIA - Unica AOO - 0156/0028/0003 - Protocollo 0077648 - 156 - 14/11/2022 - SDBR, STBR / SAN

ARPA PUGLIA

Sistema Nazionale per la Protezione dell'Ambiente

n.8/2012)".Pertanto, il Piano di Gestione sarà disponibile una volta completato l'iter di redazione dello stesso da parte della Regione Puglia, iter nel quale verrà coinvolta la stessa ARPA Puglia.
**Parere Arpa Puglia: Esaminate le controdeduzioni da parte del proponente si esprime parere positivo.**

**Punto 6 parere Arpa Puglia prot. n° 70878 del 17.10.2022:** Nelle soluzioni proposte da parte del proponente, si ritiene che a parere di questa Agenzia occorre che il proponente provveda a "*sospendere la distribuzione e a svuotare il bacino di accumulo per conferire le acque ad idoneo impianto di smaltimento*" anche nel caso di "*valori limite superiori a quelli per il riutilizzo in agricoltura (R.R. 08/2012) ma inferiori a quelli di tabella 4*" .
Il gestore non ha relazionato in merito a quanto richiesto al punto "*In particolare, per quanto concerne le sostanze microbiologiche il gestore deve assicurare un idoneo sistema di abbattimento*". Non ottemperato per la parte relativa al sistema di abbattimento delle componenti microbiologiche.
**Controdeduzioni Proponente:** Come riportato all'interno delle controdeduzioni fornite, in ottemperanza al parere ARPA prot. 64356 del 29/09/2020, è stato previsto in progetto un sistema di stoccaggio e dosaggio di acido peracetico a servizio del bacino di accumulo delle acque reflue da destinare al riutilizzo irriguo, da attivare nel caso in cui si dovessero rilevare valori anomali delle componenti microbiologiche. Fra i processi di disinfezione utilizzabili per le acque (utilizzazione del cloro e suoi derivati, dell'ozono, dei raggi ultravioletti, ...) è stato individuato e previsto il dosaggio di acido peracetico, sia in quanto già utilizzato nel processo di disinfezione all'interno dell'impianto di depurazione di Carovigno, a monte dell'invaso di accumulo, sia per le motivazioni di seguito riportate che hanno portato ad escludere i restanti e più comuni sistemi di disinfezione. In merito all'adozione dell'ipoclorito di sodio, nonostante la disinfezione condotta per mezzo di cloro e cloro-derivati, quali cloro-gas e ipocloriti di sodio e di calcio, rappresenti il più comune metodo di disinfezione grazie alla sua efficienza di inattivazione batterica, facilità di utilizzo, misura e controllo, nonché relativa economicità di gestione ed installazione, l'utilizzo del cloro e cloro-derivati è caratterizzato da un grande svantaggio legato alla significativa formazione di sottoprodotti tossici alogenati. Tale aspetto non lo rende idoneo all'utilizzo nel caso di acque reflue destinate al riutilizzo per uso irriguo.
Il trattamento con ozono o l'installazione di debatterizzatori a raggi UV, seppur siano metodi validi e teoricamente applicabili al caso in questione, sono stati scartati in quanto caratterizzati da elevati costi di installazione e di esercizio. Si tratta di sistemi estremamente energivori, soprattutto in considerazione del fatto che le acque provenienti dal depuratore di Carovigno giungeranno già affinate nel rispetto dei limiti di cui al D.M. 185/2003 per il riuso in agricoltura e che, pertanto, il sistema di disinfezione in questione entrerà in funzione raramente, solo in condizioni di necessità.
Alla luce di quanto sopra riportato, l'acido peracetico risulta perfettamente compatibile con la destinazione d'uso finale delle acque reflue, anche perché, come anzidetto, viene già utilizzato a monte all'interno dell'impianto di depurazione, ed economicamente sostenibile nel caso in esame, sia con riferimento alla fase di installazione che alla fase di esercizio.
**Parere Arpa Puglia: Esaminate le controdeduzioni da parte del proponente si esprime parere positivo.**

**Punto 7 parere Arpa Puglia prot. n° 70878 del 17.10.2022:** Si prende atto di quanto dichiarato dal proponente, questa Agenzia ritiene comunque di predisporre una specifica procedura in caso di potenziale "accumulo di sedimenti" nella vasca, ad oggi non previsto da parte dell'istante. Permane criticità. Non ottemperato
**Controdeduzioni Proponente:** Il Piano di manutenzione che verrà redatto, come previsto dal d.P.R. 207/2010, nella fase di progettazione esecutiva, conterrà l'esatta indicazione della procedura di manutenzione della vasca di accumulo, con la relativa indicazione della cadenza temporale dei controlli e l'individuazione delle risorse necessarie per la realizzazione degli interventi manutentivi. Si riporta di seguito uno stralcio della procedura relativa alla modalità di rimozione di eventuali sedimenti che si potrebbero accumulare sul fondo della vasca.
Atteso che data la natura delle acque reflue che verranno invasate, trattate e filtrate, non si prevede l'arrivo di materiale grossolano, in ottemperanza al parere ARPA prot. 64356 del 29/09/2020, nel progetto della vasca di accumulo è compenso è stata comunque prevista la realizzazione di una zona del fondo ribassata per facilitare le operazioni di pulizia e rimozione di eventuali depositi.



**Agenzia Regionale per la Prevenzione e la Protezione dell'Ambiente**
Sede legale: Corso Trieste 27, 70126 Bari
Tel. 080 5460111 Fax 080 5460150
www.arpa.puglia.it
C.F. e P. IVA. 05830420724

**DAP Brindisi**
Via Giuseppe Maria Galanti n. 16 - Brindisi
tel. 0831 099501 fax 0831 099599
e-mail: dap.br@arpa.puglia.it
PEC : dap.br.arpapuglia@pec.rupar.puglia.it

ARPA PUGLIA - Unica AOO - 0156/0028/0003 - Protocollo 0077648 - 156 - 14/11/2022 - SDBR, STBR / SAN

ARPA PUGLIA

Sistema Nazionale per la Protezione dell'Ambiente

Con cadenza annuale, o in caso di necessità, si provvederà a chiudere l'alimentazione dell'invaso attraverso l'apposita valvola a farfalla motorizzata posta in corrispondenza al pozzetto di presa dal collettore AQP, per poter effettuare le operazioni di manutenzione della vasca di accumulo.
Terminata ed interrotta anche la presa e l'erogazione dell'acqua stoccata all'interno dell'invaso, una volta raggiunto il livello minimo di sommergenza delle pompe, un operatore provvederà ad accedere al fondo in sicurezza ed a movimentare tramite l'utilizzo di una lancia i sedimenti presenti sul fondo per convogliarli nella zona ribassata appositamente prevista in progetto, dalla quale gli eventuali depositi saranno spurgati attraverso l'ausilio di un apposito mezzo.
Periodicamente, quindi, verrà effettuato lo svuotamento e la successiva pulizia della vasca di accumulo mediante asportazione degli eventuali sedimenti depositatisi sul fondo e lavaggio con acqua a pressione.
In conclusione si sottolinea che sia la procedura sopradescritta di intervento per la disinfezione delle acque reflue da destinare al riutilizzo irriguo, che la procedura di intervento illustrata per la rimozione degli eventuali sedimenti che nel corso degli anni potranno accumularsi sul fondo del bacino, saranno esplicitate e dettagliate nell'elaborato tecnico denominato "Piano di Manutenzione" che, come previsto dalla norma, verrà elaborato in sede di progettazione esecutiva.
**Parere Arpa Puglia: Esaminate le controdeduzioni da parte del proponente si esprime parere positivo.**

Distinti Saluti

Il Titolare di Incarico di Funzione
Dott. Giovanni Taveri

Il

Direttore dei Servizi Territoriali
Il Direttore del Dipartimento
(Dott.ssa Anna Maria D'Agnano)

3

**Agenzia Regionale per la Prevenzione e la Protezione dell'Ambiente**
Sede legale: Corso Trieste 27, 70126 Bari
Tel. 080 5460111 Fax 080 5460150
www.arpa.puglia.it
C.F. e P. IVA. 05830420724

**DAP Brindisi**
Via Giuseppe Maria Galanti n. 16 - Brindisi
tel. 0831 099501 fax 0831 099599
e-mail: dap.br@arpa.puglia.it
*PEC : dap.br.arpapuglia@pec.rupar.puglia.it*

DETERMINAZIONE DEL DIRIGENTE SERVIZIO VIA E VINCA 6 dicembre 2022, n. 420

**Procedimento di VIA ai sensi di D.Lgs. n. 152/2006 e ss.mm.ii. - L.R. 11/2001 e ss.mm.ii. per il Progetto di ampliamento dei servizi per il tempo libero a supporto dell'attività del campeggio esistente" Fontana della Rose" in località Mattinatella del Comune di Mattinata (FG) - Proponente: ditta Fontana delle Rose S.r.l. - Proroga Determinazione Dirigenziale n. 149 del 11.10.2017.**

**IL DIRIGENTE *a.i.* DEL SERVIZIO VIA e VINCA**

Sulla scorta dell'istruttoria espletata dal Servizio VIA e VIncA ha adottato il seguente provvedimento.

**VISTA** la L.R. 4 febbraio 1997 n.7 "*Norme in materia di organizzazione della Amministrazione Regionale*" ed in particolare gli artt. 4 e 5.

**VISTA** la D.G.R. 28 luglio 1998 n. 3261, avente ad oggetto "*Separazione delle attività di direzione politica da quelle di gestione amministrativa. Direttiva alle strutture regionali*".

**VISTI** gli artt. 14 e 16 del D.lgs. 30 marzo 2001, n. 165 "*Norme generali sull'ordinamento del lavoro alle dipendenze delle amministrazioni pubbliche*".

**VISTO** l'art.18 del D.Lgs. 30 giugno 2003, n. 196 "*Codice in materia di protezione dei dati personali*" ed il Reg. 2016/679/UE.

**VISTO** l'art.32 della L. 18 giugno 2009 n.69 "*Disposizioni per lo sviluppo economico, la semplificazione, la competitività nonché in materia di processo civile*".

**VISTO** il D. Lgs. n. 33 del 14/03/2013 recante "*Riordino della disciplina riguardante gli obblighi di pubblicità, trasparenza e diffusione delle informazioni da parte delle Pubbliche Amministrazioni*";

**VISTA** il D.P.G.R. Puglia 31 luglio 2015, n. 443 con cui è stato adottato l'atto di alta Organizzazione della Presidenza e della Giunta della Regione Puglia che ha provveduto a ridefinire le strutture amministrative susseguenti al processo riorganizzativo "MAIA".

**VISTA** la D.G.R. n 458 del 08/04/2016 avente ad oggetto "*Applicazione articolo 19 del Decreto del Presidente della Giunta regionale 31 luglio 2015, n. 443 – Attuazione modello MAIA. Definizione delle Sezioni di Dipartimento e delle relative funzioni*".

**VISTO** il D.P.G.R. 17/05/2016 n. 316 avente per oggetto "*Attuazione modello MAIA di cui al Decreto del Presidente della Giunta Regionale 31 luglio 2015 n. 443. Definizione delle Sezioni di Dipartimento e delle relative funzioni".*

**VISTA** la D.G.R. n. 1176 del 29/07/2016 di conferimento dell'incarico di Dirigente della Sezione Autorizzazioni Ambientali alla dott.ssa Antonietta Riccio e successive proroghe.

**VISTA** la D.G.R. n. 211 del 25/02/2020 di conferimento dell'incarico di Dirigente della Sezione Autorizzazioni Ambientali alla dott.ssa Antonietta Riccio.

**VISTE** le *Linee guida per la gestione degli atti Dirigenziali come documenti originali informatici con il sistema CIFRA1*, trasmesse dal Segretariato Generale della Giunta regionale con nota prot. A00_22/652 del 31.03.2020;

**VISTO** il Decreto del Presidente della Giunta Regionale del 22 gennaio 2021 n. 22 avente oggetto *Adozione Atto di Alta Organizzazione. Modello Organizzativo "MAIA 2.0";*

**VISTO** la DGR n. 85 del 22 gennaio 2021 avente ad oggetto: "Revoca conferimento incarichi direzione Sez. Dipartimento G.R. deliberazione G.R. 25 febbraio 2020, n.211 e ulteriore proroga incarichi di direzione in essere delle Sezioni di Dipartimento della G.R. Atto di indirizzo al Direttore del Dipartimento Risorse Finanziarie e Strumentali, Personale ed Organizzazione per la ulteriore proroga degli incarichi di direzione dei Servizi strutture della G.R.";

**VISTO** la Determina n.00002 del 28/01/2021 codice cifra 006/DIR/2021/00002 avente oggetto: Deliberazione della Giunta Regionale 22 gennaio 2021, n.85 "Revoca conferimento incarichi direzione Sez. Dipartimento G.R. deliberazione G.R. 25 febbraio 2020, n.211 e ulteriore proroga incarichi di direzione in essere delle Sezioni di Dipartimento della G.R. Atto di indirizzo al Direttore del Dipartimento Risorse Finanziarie e Strumentali, Personale ed Organizzazione per la ulteriore proroga degli incarichi di direzione in essere dei Servizi delle strutture della Giunta Regionale – Ulteriore proroga degli incarichi di dirigenti di Servizio";

**VISTA** la D.G.R. n. 674 del 26/04/2021 avente oggetto: "Decreto del Presidente della Giunta regionale 22 gennaio 2021, n. 22 "Modello Organizzativo Maia 2.0". Ulteriore proroga degli incarichi di direzione in essere delle Sez. di Dip. della Giunta reg.le. Atto di indirizzo al Direttore del Dip. Risorse Fin. e Strum., Pers. ed Organizz. per la ulteriore proroga degli incarichi di direzione in essere dei Servizi delle strutture della Giunta regionale".

**VISTA** la D.G.R. n. 678 del 26/04/2021 avente oggetto: "Atto di Alta Organizzazione. Modello Organizzativo "MAIA 2.0". Conferimento incarichi di Direttore di Dipartimento Ambiente, Paesaggio e Qualità Urbana".

**VISTO** la Determinazione Dirigenziale n. 13 del 29/04/2021 avente oggetto: "Deliberazione della Giunta regionale 26 aprile 2021, n. 674 ad oggetto "Decreto del Presidente della Giunta regionale 22 gennaio 2021, n. 22 "Modello Organizzativo Maia 2.0". Ulteriore proroga degli incarichi di direzione in essere delle Sezioni di Dipartimento della Giunta regionale. Atto di indirizzo al Direttore del Dipartimento Risorse Finanziarie e Strumentali, Personale ed Organizzazione per la ulteriore proroga degli incarichi di direzione in essere dei Servizi delle strutture della Giunta regionale." - Ulteriore proroga degli incarichi di dirigenti di Servizio".

**VISTA** la Deliberazione della Giunta regionale 30 giugno 2021, n. 1084, avente ad oggetto "Decreto del Presidente della Giunta regionale 22 gennaio 2021, n. 22 "Modello Organizzativo Maia 2.0". Ulteriore proroga degli incarichi di direzione in essere delle Sezioni di Dipartimento della Giunta regionale.

**VISTA** la Determinazione Dirigenziale del 01.07.2021, n. 4 "Atto di indirizzo al Direttore del Dipartimento Personale e Organizzazione per la ulteriore proroga degli incarichi di direzione in essere dei Servizi delle strutture della Giunta regionale: Ulteriore proroga degli incarichi di dirigenti di Servizio."

**VISTA** la Deliberazione della Giunta regionale 01 settembre 2021, n. 1424, avente ad oggetto "Decreto del Presidente della Giunta regionale 22 gennaio 2021, n. 22 "Modello Organizzativo Maia 2.0". Ulteriore proroga degli incarichi di direzione in essere delle Sezioni di Dipartimento della Giunta regionale. Atto di indirizzo al Direttore del Dipartimento Personale e Organizzazione per la ulteriore proroga degli incarichi di direzione in essere dei Servizi delle strutture della Giunta regionale:" Ulteriore proroga degli incarichi di dirigenti di Servizio", con la quale la Giunta regionale ha prorogato gli incarichi di direzione in essere delle Sezioni di Dipartimento della Giunta regionale in scadenza al 31 agosto 2021, ancorché conferiti ad interim, alla data del 30 settembre 2021 o, qualora antecedente, alla data di affidamento degli stessi, e ha dato indirizzo al Direttore del Dipartimento Personale ed Organizzazione di procedere alla proroga degli incarichi di direzione in essere dei Servizi della Giunta regionale, in scadenza al 31 agosto 2021, compresi quelli conferiti ad interim, fino alla data di conferimento degli stessi e comunque non oltre il 31 ottobre 2021.

**VISTA** la Determinazione Dirigenziale del 01.09.2021, n. 7 avente ad oggetto "Deliberazione della Giunta regionale 1° settembre 2021, n. 1424, avente ad oggetto "Decreto del Presidente della Giunta regionale 22 gennaio 2021, n. 22 "Modello Organizzativo Maia 2.0". Ulteriore proroga degli incarichi di direzione in essere delle Sezioni di Dipartimento della Giunta regionale. Atto di indirizzo al Direttore del Dipartimento Personale e Organizzazione per la ulteriore proroga degli incarichi di direzione in essere dei Servizi delle strutture della Giunta regionale:" Ulteriore proroga degli incarichi di dirigenti di Servizio", con la quale il Direttore del Dipartimento Personale ed Organizzazione, in attuazione della deliberazione della Giunta regionale del 01 settembre 2021, n. 1424, ha prorogato gli incarichi di direzione in essere dei Servizi della Giunta regionale, in scadenza al 31 agosto 2021, compresi quelli conferiti ad interim, come individuati ai punti 1, 2, e 4 della determinazione del Direttore del Dipartimento Risorse Finanziarie e Strumentali, Personale ed Organizzazione 31 marzo 2020, n. 7,fino alla data di conferimento degli stessi e comunque non oltre il 31 ottobre 2021.

**VISTA** la Deliberazione della Giunta regionale 30 settembre 2021, n. 1576, avente ad oggetto "Conferimento incarichi di direzione delle Sezioni di Dipartimento ai sensi dell'articolo 22, comma 2, del decreto del Presidente della Giunta regionale 22 gennaio 2021 n. 22." con la quale sono stati conferiti gli incarichi di direzione delle Sezioni.

**VISTA** la Determinazione Dirigenziale del 08.10.2021, n. 12 avente ad oggetto "Seguito DGR 1576 del 30 settembre 2021 avente ad oggetto "Conferimento incarichi di direzione delle Sezioni di Dipartimento ai sensi dell'articolo 22, comma 2, del Decreto del Presidente della Giunta regionale 22 gennaio 2021 n. 22". Conferimento delle funzioni di dirigente ad interim di vari Servizi."

**VISTO** l'atto dirigenziale n. 9 del 04.03.2022 del Dipartimento Personale ed Organizzazione avente ad oggetto "Conferimento incarichi di direzione dei Servizi delle Sezioni di dipartimento ai sensi dell'art. 22, comma 3, del decreto del presidente della Giunta regionale 22 gennaio 2021 n. 22" con il quale è stato nominato dirigente ad interim del Servizio VIA VINCA l'arch. Vincenzo Lasorella;

**VISTA** la Determinazione Dirigenziale del Dirigente della Sezione Autorizzazioni Ambientali n. 089/DIR/2022/075 del 10.03.2022 "Atto di Organizzazione interna della Sezione Autorizzazioni Ambientali e Servizi afferenti".

**VISTI**:

- la L. 7 agosto 1990 n.241 "*Nuove norme in materia di procedimento amministrativo e di diritto di accesso ai documenti amministrativi*" e s.m.i.;
- il D.Lgs. 3 aprile 2006 n.152 "*Norme in materia ambientale*" e s.m.i.;
- la L.R. 12 aprile 2001 n.11 "*Norme sulla valutazione dell'impatto ambientale*" e s.m.i.;
- la L.R. 14 giugno 2007 n.17 "*Disposizioni in campo ambientale, anche in relazione al decentramento delle funzioni amministrative in materia ambientale*" e s.m.i.;
- la L.R. 20 agosto 2012 n.24 *"Rafforzamento delle pubbliche funzioni nell'organizzazione e nel governo dei Servizi pubblici locali"*;
- la L.R. 07 aprile 2015, n. 14 "*Disposizioni urgenti in materia di sviluppo economico, lavoro, formazione professionale, politiche sociali, sanità, ambiente e disposizioni diverse";*

**Premesso che:**

con determinazione dirigenziale n. 149 del 11.10.2017, la Sezione A.A. sulla scorta del parere reso dal Comitato Regionale VIA, dei lavori delle Conferenze dei Servizi e di tutti i pareri e dei contributi istruttori rilasciati dai vari soggetti intervenuti, esprimeva giudizio favorevole di compatibilità ambientale sul progetto di ampliamento dei servizi per il tempo libero a supporto dell'attività del campeggio esistente "Fontana della Rose" in località Mattinatella del Comune di Mattinata (FG), stralciando le opere escluse dall'autorizzazione paesaggistica così come evidenziato ampiamente nella stessa D.D., a condizione dell'ottemperanza di tutte le prescrizioni e gli adempimenti impartiti nello stesso atto dirigenziale, che si richiama per farne parte integrante, e ai contributi resi nel corso del procedimento dagli tutti gli Enti competenti.

**Considerato che:**

- con pec del 11.10.2022, acquisita al protocollo AOO_089_14967 del 01.12.2022 della Sezione Autorizzazioni Ambientali, la ditta Fontana delle Rose spa ha trasmesso istanza di proroga dell'efficacia del provvedimento di VIA in oggetto specificando che *"a causa dell'edpidemia da Covid 19 la ditta proponente ha dovuto fronteggiare la crisi del settore turistico e non è stata nella possibilità di sostenere finanziariamente l'intervento previsto"*;
- che nella stessa la ditta dichiara che *"intende programmare nei prossimi due anni gli interventi progettuali consentiti"* evidenziando di fatto il nulla mutato sotto il profilo progettuale, normativo e vincolistico rispetto al progetto assentito con Determinazione Dirigenziale VIA n.149/2017.

**Rilevato che:**

- l'art. 25 comma 5 del D.lgs 152/2006 e smi stabilisce che il "provvedimento di VIA è immediatamente pubblicato sul sito web dell'autorità competente e ha l'efficacia temporale, comunque non inferiore a cinque anni, definita nel provvedimento stesso, tenuto conto dei tempi previsti per la realizzazione del progetto, dei procedimenti autorizzatori necessari, nonché dell'eventuale proposta formulata dal proponente e inserita nella documentazione a corredo dell'istanza di VIA. Decorsa l'efficacia temporale indicata nel provvedimento di VIA senza che il progetto sia stato realizzato, il procedimento di VIA deve essere reiterato, fatta salva la concessione, su istanza del proponente, di specifica proroga da parte dell'autorità competente";
- la materia è disciplina altresì dalla vigente L.R. 11/2001 che all'art. 14 comma 4 e 5 recita:comma 4. "… In conformità all'articolo 26, commi 5 e 6, del d.lgs. 152/2006 in nessun caso può farsi luogo all'inizio dei lavori senza che sia intervenuto il provvedimento di VIA e i progetti sottoposti a VIA devono essere realizzati entro cinque anni dalla data di pubblicazione del provvedimento di VIA. Tenuto conto delle caratteristiche del progetto, il provvedimento può stabilire un periodo più lungo. Trascorso detto periodo, la procedura di VIA deve essere reiterata, salvo che non sia concessa proroga dall'autorità amministrativa che ha emanato il provvedimento, nei termini di cui al comma 5. comma 5. "L'autorità competente, a richiesta del proponente inoltrata prima della scadenza del termine previsto, può prorogare il predetto termine per motivate ragioni, per un periodo non superiore a quello inizialmente stabilito purché nel frattempo non siano intervenute modificazioni normative, o sullo stato dei luoghi, incompatibili con il provvedimento originario di cui si chiede l'estensione di validità temporale";

**RITENUTA** procedibile l'istanza di proroga formulata dalla Fontana delle Rose s.r.l. spa poiché antecedente alla scadenza dell'efficacia della determinazione dirigenziale n. 149/2017 notificata alla società e a tutti gli Enti coinvolti nel procedimento con nota prot. n. 10177 del 25.10.2017;

**RITENUTO** che sussistono i presupposti per il rilascio della proroga dell'efficacia della Determinazione Dirigenziale di VIA n. 149 del 11.10.2017 a condizione dell'ottemperanza di tutte le prescrizioni e gli adempimenti impartiti nello stesso atto dirigenziale e ai contributi resi nel corso del procedimento dagli tutti gli Enti competenti;

**RITENUTO** che sussistono i presupposti per il rilascio della proroga dell'efficacia della Determinazione Dirigenziale di VIA n. 149 del 11.10.2017 per un periodo non superiore a cinque (5) anni entro cui devono essere ultimati i lavori per la realizzazione del progetto di cui al provvedimento autorizzatorio citato;

**Verifica ai sensi del Regolamento 2016/679/UE e del D.lgs. 196/2003 e s.m.i. come modificato dal D.lgs. n. 101/2018**

**Garanzia della riservatezza**

La pubblicazione dell'atto all'albo, salve le garanzie previste dalla L. 241/90 e s.m.i. in tema di accesso ai documenti amministrativi, avviene nel rispetto della tutela della riservatezza dei cittadini, secondo quanto disposto dal D.Lgs. 196/2003, come modificato dal D. Lgs. n. 101/2018, in materia di protezione dei dati personali, nonché dal vigente Regolamento Regionale n. 5/2006 per il trattamento dei dati sensibili e giudiziari. Ai fini della pubblicazione legale, l'atto destinato alla pubblicazione è redatto in modo da evitare la diffusione di dati personali identificativi non necessari, ovvero il riferimento a dati sensibili. Qualora tali dati fossero indispensabili per l'adozione dell'atto, essi sono trasferiti in documenti separati esplicitamente richiamati.

Non ricorrono gli obblighi di cui agli artt. 26 e 27 del D.lgs. 14 marzo 2013 n. 33.

**Copertura finanziaria ai sensi del d.lgs. n. 118/2011 e ss.mm. ii.**

La presente deliberazione non comporta implicazioni, dirette e/o indirette, di natura economico-finanziaria e/o patrimoniale e dalla stessa non deriva alcun onere a carico del bilancio regionale.

**DETERMINA**

- **di dichiarare** tutto quanto espresso in narrativa, che qui si intende integralmente riportato, parte integrante del presente provvedimento;
- **di accogliere** la richiesta di proroga dell'efficacia del provvedimento di compatibilità ambientale di cui alla Determinazione Dirigenziale n. 149 del 11.10.2017 giusta istanza del 11.10.2022, acquisita al protocollo AOO_089_14967 del 01.12.2022 della Sezione Autorizzazioni Ambientali a condizione dell'ottemperanza di tutte le prescrizioni e gli adempimenti impartiti nello stesso atto dirigenziale e ai contributi resi nel corso del procedimento dagli tutti gli Enti competenti.
- **di precisare che,** decorsi i termini della proroga concessa senza che il progetto sia stato realizzato, il procedimento di VIA deve essere reiterato.
- **di stabilire che** le prescrizioni elencate nel provvedimento di VIA di cui alla D.D. n. 149/2017 dovranno essere puntualmente ottemperate nelle successive fasi realizzative e gestionali del progetto.
- **che sia** data espressa e puntuale evidenza all'Autorità competente per la VIA e a tutti gli Enti coinvolti nel procedimento di VIA del rispetto di tutte le prescrizioni, condizioni e precisazioni richiamate nella Determinazione Dirigenziale n. 149/2017;
- **di precisare che** il presente provvedimento:
  - è condizionato alla legittimità dei provvedimenti e degli atti amministrativi connessi e presupposti, di competenza di altri Enti pubblici a ciò preposti;
  - fa salve, e quindi non comprende, le ulteriori prescrizioni, integrazioni o modificazioni relative ai successivi livelli di progettazione eventualmente introdotte dagli Enti competenti al rilascio di pareri e/o autorizzazioni per norma previsti, anche successivamente all'adozione del presente provvedimento, purché con lo stesso dichiarate compatibili dall'ente deputato al rilascio del titolo abilitativo finale;
  - fa salve, e quindi non comprende, le ulteriori prescrizioni relative alla fase di esercizio introdotte dagli Enti competenti al rilascio di atti autorizzativi, comunque denominati, per norma previsti, anche successivamente all'adozione del presente provvedimento, purché con lo stesso dichiarate compatibili dall'ente deputato al rilascio del titolo autorizzativo;
  - fa salve, e quindi non comprende, le ulteriori autorizzazioni, intese, concessioni, licenze, pareri, nulla osta e assensi in tema di patrimonio culturale e paesaggistico;
  - fa salve, e quindi non comprende, le ulteriori autorizzazioni, intese, concessioni, licenze, pareri, nulla osta e assensi necessari per la realizzazione ed esercizio dell'intervento.

di notificare il presente provvedimento a mezzo pec a Fontana delle Rose s.r.l. campingfontanadellerose@pec.it

**Il presente provvedimento**

- ai sensi del comma 3 art. 20 DPGR n. 22/2021, è pubblicato all'Albo online del sito della Regione Puglia;
- è depositato nel sistema regionale di archiviazione Diogene, secondo le modalità di cui al punto 9 delle Linee guida per la gestione degli atti Dirigenziali come documenti originali informatici con il sistema CIFRA1;
- è trasmesso al Segretariato della Giunta Regionale, ai sensi dell'art. 6 comma 5 della L.R. n.7/97 e del Decreto del Presidente della G.R. n. 443/2015.
- è trasmesso a cura del Servizio VIA e VIncA a tutti gli Enti coinvolti nel procedimento definito con D.D. 149/2017;

- è pubblicato sul sito ufficiale della Regione Puglia, www.regione.puglia.it, Sezione Trasparenza, Provvedimenti Dirigenti;
- è pubblicato sul BURP.

Il presente provvedimento, redatto in forma integrale nel rispetto della tutela alla riservatezza dei cittadini, secondo quanto disposto dal D.lgs. 196/03 in materia di protezione dei dati personali e ss. mm. ii., emesso in forma di documento informatico ex D. Lgs. 82/2005 e ss. mm. ii., firmato digitalmente ai sensi del testo unico D.P.R. 28 dicembre 2000, n. 445, del D.lgs. 7 marzo 2005, n. 82 e norme collegate, è composto da n. 7 pagine, compresa la presente, ed è immediatamente esecutivo.
Ai sensi dell'art. 3 comma 4 della L. n. 241/90 e smi, avverso il presente provvedimento potrà essere presentato ricorso giurisdizionale al Tribunale Amministrativo Regionale entro 60 giorni (sessanta) dalla data di notifica dello stesso, ovvero ricorso straordinario al Presidente della Repubblica entro 120 (centoventi) giorni.

**Il Dirigente *a.i.* Servizio Via-Vinca**

**Arch . Vincenzo Lasorella**

Il sottoscritto attesta che il presente schema di provvedimento, predisposto ai fini dell'adozione da parte del dirigente *ad interim* della Sezione Autorizzazioni Ambientali è conforme alle risultanze istruttorie, alle disposizioni di cui alla Determinazione Dirigenziale n. 176 del 28.05.2020 e alla normativa vigente.

**Il RDP**
Avv. Francesco De Bello

DETERMINAZIONE DEL DIRIGENTE SERVIZIO VIA E VINCA 7 dicembre 2022, n. 422

**ID_6255_Ripristino della funzionalità idraulica dei canali ricadenti in agro di Carovigno, Brindisi, Torchiarolo, San Pietro Vernotico, Cellino San Marco a seguito dell'alluvione del 10.9.2016 Proponente: Consorzio speciale per la bonifica di Arneo. - Importo € 2.100.000,00 - CUP 143H16000000002 D.G.R. 545/2017 PATTO PER LA PUGLIA {FSC 2014-2020} Settore Prioritario Infrastrutture: D.G.R. n. 2386/2018 Valutazione di Incidenza Ambientale - livello II - Appropriata.**

**Il Dirigente *ad interim* del Servizio VIA e VINCA**

**VISTA** la Legge Regionale 4.02.1997 n. 7 e ss.mm.ii.;
**VISTO** l'art. 5 del D.P.R. n. 357/1997 e ss.mm.ii.;
**VISTA** la DGR n. 3261 del 28.07.98 con la quale sono state emanate direttive per la separazione delle attività di direzione politica da quelle di gestione amministrativa;
**VISTO** l'art. 1 c. 1 della L.r. 11/2001 e ss.mm.ii.;
**VISTO** l'art. 32 della Legge n. 69 del 18.06.2009 che prevede l'obbligo di sostituire la pubblicazione tradizionale all'Albo ufficiale con la pubblicazione di documenti digitali sui siti informatici;
**VISTO** l'art. 18 del D. Lgs. n. 196/2003 "Codice in materia di protezione dei dati personali" in merito ai principi applicabili ai trattamenti effettuati dai soggetti pubblici;
**VISTO** il D.Lgs. n. 33 del 14/03/2013 "Riordino della disciplina riguardante gli obblighi di pubblicità, trasparenza e diffusione di informazioni da parte delle pubbliche amministrazioni".
**VISTI** gli artt. 14 e 16 del D. Lgs. n. 165/2001;
**VISTA** la D.G.R. n. 458 del 8/4/2016 in cui sono definite le Sezioni di Dipartimento e le relative funzioni, con particolare riferimento alla Sezione "Autorizzazioni Ambientali" ed alla collocazione provvisoria dei relativi Servizi;
**VISTA** la D.G.R. n. 1176 del 29/07/2016 e successive proroghe e la D.G.R. n. 211 del 25/02/2020 di conferimento dell'incarico di Dirigente della Sezione Autorizzazioni Ambientali alla dott.ssa Antonietta Riccio;
**VISTA** la D.D. n. 997 del 23 dicembre 2016 del Dirigente della Sezione Personale e Organizzazione con cui sono stati istituiti i Servizi afferenti alle Sezioni, in applicazione dell'art. 19 c. 2 del DPGR n. 443 del 31 luglio 2015 e s. m. i.;
**VISTA** la D.D. n. 11 del 13 maggio 2020 del Direttore del Dipartimento Risorse Finanziarie e Strumentali, Personale e Organizzazione, con cui la dott.ssa Mariangela Lomastro è stata nominata Dirigente *ad interim* del Servizio VIA e VINCA;
**VISTA** la DD n. 176 del 28 maggio 2020 della Dirigente della Sezione Autorizzazioni Ambientali recante *"Atto di organizzazione interna della Sezione Autorizzazioni Ambientali e Servizi Afferenti";*
**VISTO** il Decreto del Presidente della Giunta Regionale del 22 gennaio 2021 n. 22 avente oggetto Adozione Atto di Alta Organizzazione. Modello Organizzativo "MAIA 2.0";
**VISTA** la DGR 678 del 26/04/2021 avente ad oggetto "*Atto di Alta Organizzazione. Modello Organizzativo "MAIA 2.0". Conferimento incarichi di Direttore di Dipartimento Ambiente, Paesaggio e Qualità Urbana*" con cui è stata attribuita all' Ing. Paolo Garofoli la direzione del Dipartimento Ambiente, Paesaggio e Qualità Urbana;
**VISTA** la DD n. 276 del 22 settembre 2020 con cui è stata attribuita la Struttura di responsabilità equiparata a P.O. di tipo C) "VINCA nel Settore del patrimonio forestale" al dott. Giovanni Zaccaria;
**VISTA** la Determina n. 7 del 01/09/2021, codice cifra 013/DIR/2021/00007, avente ad oggetto "*Deliberazione della Giunta regionale 1 settembre 2021, n. 1424, avente ad oggetto "Decreto del Presidente della Giunta regionale 22 gennaio 2021, n. 22 "Modello Organizzativo Maia 2.0". Ulteriore proroga degli incarichi di direzione in essere delle Sezioni di Dipartimento della Giunta regionale. Atto di indirizzo al Direttore del Dipartimento Personale e Organizzazione per la ulteriore proroga degli incarichi di direzione in essere dei Servizi delle strutture della Giunta regionale:" Ulteriore proroga degli incarichi di dirigenti di Servizio*".
**VISTA** la DGR 1424 del 01/09/2021 avente ad oggetto "*Decreto del Presidente della Giunta regionale 22*

*gennaio 2021, n. 22 "Modello Organizzativo Maia 2.0". Ulteriore proroga degli incarichi di direzione in essere delle Sezioni di Dipartimento della Giunta regionale. Atto di indirizzo al Direttore del Dipartimento Personale ed Organiz. per la ulteriore proroga degli incarichi di direzione in essere dei Servizi delle strutture della Giunta regionale*";

**VISTA** la Determinazione Dirigenziale n. 12 del 08/10/2021 codice Cifra 013/DIR/2021/00012 seguito DGR 1576 del 30 settembre 2021 avente ad oggetto "Conferimento incarichi di direzione delle Sezioni di Dipartimento ai sensi dell'art. 22, comma 2, del Decreto del Presidente della Giunta Regionale 22 gennaio 2021 n. 22. Conferimento delle funzioni di dirigente ad interim di vari Servizi".

**VISTA** la Determinazione Dirigenziale n. 9 del 04/03/2022 codice Cifra 013/DIR/2022/00009 avente ad oggetto "Conferimento incarichi di direzione dei Servizi delle Sezioni di Dipartimento ai sensi dell'articolo 22, comma 3, del decreto del Presidente della Giunta regionale 22 gennaio 2021 n. 22".

**VISTI altresì:**

- il DPR 8 settembre 1997, n. 357 "Regolamento recante attuazione della Direttiva habitat" e ss.mm.ii.;
- la D.G.R. 304/2006, così come modificata ed integrata dalla DGR 1327 del 24/07/2018 (BURP n. 114 del 31-8-2018);
- il D.M. 17 ottobre 2007 recante "Criteri minimi uniformi per la definizione di Misure di Conservazione relative a Zone Speciali di Conservazione (ZSC) e a Zone di Protezione Speciale (ZPS)";
- il Piano di gestione del SIC IT9140005 "Torre Guaceto e Macchia di San Giovanni", approvato con DGR n. 1097 del 26/04/2010
- il R.R. 28/2008;
- il R. R. 6/2016 come modificato dal Regolamento 12/2017;
- la D.G.R. n. 2442 del 21/12/2018 "*Rete Natura 2000. Individuazione di Habitat e Specie vegetali e animali di interesse comunitario nella Regione Puglia*";
- la D.G.R. n. 218 del 25/02/2020 "*Rete Natura 2000. Aggiornamento Formulari Standard. Presa d'atto*";
- il Decreto del Ministro dell'Ambiente e della Tutela del Territorio e del Mare 21 marzo 2018. "Designazione di 35 zone speciali di conservazione della regione biogeografica mediterranea insistenti nel territorio della Regione Puglia", con cui i SIC IT9140001 "Bosco Tramazzone", IT9140009 "Foce Canale Giancola" sono stati designati come ZSC;
- il Decreto del Ministro dell'Ambiente e della Tutela del Territorio e del Mare 28 dicembre 2018 "Designazione di ventiquattro zone speciali di conservazione (ZSC) insistenti nel territorio della regione biogeografica mediterranea della Regione Puglia", con cui il SIC IT9140005 "Torre Guaceto e Macchia di San Giovanni" è stato designato come ZSC;
- l'art. 23 della L.r. n. 18/2012, così come modificato dall'art. 52 della LR 67/2017 "Disposizioni per la formazione del bilancio di previsione 2018 e bilancio pluriennale 2018-2020 della Regione Puglia (legge di stabilità regionale 2018)";
- l'art. 42 "Rete natura 2000. Sistema sanzionatorio" della L.R. n. 44 del 10/08/2018 (BURP n. 106 del 13/08/2018);
- le "Linee guida nazionali per la valutazione di incidenza (VIncA) - Direttiva 92/43/CEE "HABITAT" articolo 6, paragrafi 3 e 4" pubblicate sulla GU della Repubblica Italiana n. 303 del 28/12/2019, sulle quali in data 28 novembre 2019 è stata sottoscritta l'intesa, ex art. 8, c. 6, della legge 5 giugno 2003, n. 131, tra il Governo, le regioni e le Province autonome di Trento e Bolzano.

**PREMESSO che:**

- con nota prot. n. 4560 del 04/05/2022, acquisita agli atti della Sezione Autorizzazioni Ambientali al prot. n. AOO_089/6570 del 17/05/2022, il Consorzio di Bonifica dell'Arneo, ha inviato la documentazione tecnica al fine di ottenere il parere di VINCA fase II appropriata per l'intervento in oggetto così come previsto dalla Determinazione Dirigenziale della Sezione Autorizzazioni Ambientali n. 179 del 29/04/2021;
- con nota prot. n. 6770 del 04/08/2022 acquisita agli atti della Sezione Autorizzazioni Ambientali al prot. n. AOO_089/10271 del 04/08/2022, il Consorzio di Bonifica dell'Arneo, ha inviato sollecito per l'istanza

in oggetto;

- con nota AOO_089/11514 del 15/09/2022 è stato richiesto il sentito ai sensi dell'art. 5 comma 7 del D.P.R. 357/97 al Servizio Parchi e tutela della biodiversità, e al Consorzio di Gestione di Torre Guaceto, in qualità di enti gestori della Rete Natura 2000, i quali non hanno reso, nei termini stabiliti il proprio contributo istruttorio, né hanno richiesto eventuali integrazioni, e che pertanto il procedimento si conclude con la documentazione agli atti del Servizio;

**Descrizione dell'intervento**

Il progetto da realizzare, è relativo alla "manutenzione ordinaria" di alcuni tratti di canali di bonifica rientranti nel perimetro dei seguenti siti SIC e ZPS:

ZSC IT9140001 "Bosco Tramazzone"

ZSC IT9140009 "Foce Canale Giancola"

ZSC IT9140005 "Torre Guaceto e Macchia S. Giovanni"

ZPS IT9140008 "Torre Guaceto"

Si tratta di canali gestiti dal Consorzio Speciale per la Bonifica di Arneo che necessitano di appropriati interventi di manutenzione ordinaria al fine di poter svolgere il compito per cui sono stati realizzati, cioè la bonifica idraulica, nell'interesse pubblico, dei territori serviti. Gli interventi previsti hanno come obiettivo fondamentalmente il contenimento della vegetazione presente negli alvei, prevalentemente erbacea.

Si tratta dei seguenti tratti dei canali:

- GIANCOLA che intercetta l'omonima ZSC IT9140009 FOCE CANALE GIANCOLA. Il tratto di canale interessato dai lavori ricadente in area ZSC è di circa 176 metri.
- SIEDI, CANTAMESSA 1, CANTAMESSA 2 e GIUMENTA che nel loro sviluppo intercettano la ZSC IT9140001 BOSCO TRAMAZZONE. La lunghezza complessiva dei suddetti canali interessata dai lavori in area SIC ammonta a circa 7.150 metri.
- SERRANOVA che intercetta la ZSC IT9140005 TORRE GUACETO E MACCHIA S. GIOVANNI nonché la ZPS IT9140008 TORRE GUACETO. Il tratto di canale interessato dai lavori ricadente in area ZSC/ZPS è di circa 247 metri.

Gli interventi previsti sui "canali di bonifica" sono necessari per il ripristino della funzionalità idraulica e riguarderanno essenzialmente:

- taglio raso terra della vegetazione erbacea, annuale e perenne, con particolare riferimento a quella graminacea perenne (prevalentemente Canna domestica e Cannuccia di palude) presente all'interno degli alvei;
- potatura "intelligente" di alberi ed arbusti presenti negli alvei e/o lungo le sponde consistente nell'asportazione o cimatura - mediante tagli di ritorno - dei rami bassi strettamente necessari per permettere il passaggio degli operatori addetti alle operazioni di cui al precedente punto 1);
- asportazione - sui tratti di canale rivestiti in cls - del materiale solido accumulatosi sul fondo anche a seguito dell'alluvione del 10.09.2016;
- risagomatura delle sponde in terreno naturale, ripristinandole nella stessa forma e composizione ante alluvione, favorendone la ricolonizzazione da parte delle specie vegetali autoctone utili al consolidamento delle stesse;
- consolidamento di alcuni tratti di argini mediante tecniche di ingegneria naturalistica o mediante la ricostruzione, nei tratti crollati, del rivestimento delle sponde in pietrame a secco.

sui tratti di canale intercettanti aree Rete Natura 2000 saranno implementati solo gli interventi di cui ai punti 1), 2) e 3) restando totalmente esclusi dagli interventi descritti nei punti 4) e 5).

Gli interventi agronomici di cui ai punti 1) e 2) interesseranno esclusivamente la vegetazione presente all'interno degli alvei e solo saltuariamente quella ripariale e limitatamente, per quest'ultima, alla parte epigea che si protende verso l'interno dell'alveo. Si tratta di operazioni di cantiere, di brevissima durata, dell'ordine di soli 29 giorni per il caso più gravoso del complesso dei Canali Siedi, Cantamessa 1, Cantamessa 2 e Giumenta e di 2-3 giorni per i Canali Giancola e Serranova.

I materiali prodotti saranno in gran parte rappresentati da scarti vegetali, cioè sfalci e potature (EER 20.02.01), prevalentemente verdi (foglie, fusti di piante erbacee annuali e perennanti) e solo in piccola parte legnosa (rami di alberi e arbusti). Inoltre, gli interventi previsti in progetto sui tratti di canali rivestiti in cls. produrranno anche rifiuti caratterizzati come "Fanghi derivanti dallo spurgo e pulizia dei canali" (EER 17.05.06)

**Descrizione del sito di intervento**

Sotto l'aspetto amministrativo i tratti di canale oggetto d'intervento in aree ZSC/ZPS sono dislocati come segue:

Canale Giancola: territorio del Comune di Brindisi;

Canali Siedi, Cantamessa 1, Cantamessa 2 e Giumenta: territorio dei Comuni di Brindisi e San Pietro Vernotico;

Canale Serranova: territorio del Comune di Carovigno.

Si riportano gli obiettivi e le misure di conservazione previste dal R.R. 6/2016 e 12/2017 per le ZSC interessate dall'intervento:

- Garantire l'efficienza della circolazione idrica interna ai corpi e corsi d'acqua per la conservazione degli Anfibi e Rettili di interesse comunitario;
- Contenere e ridurre il grado di salinità delle zone umide;
- Garantire l'efficienza della circolazione idrica interna ai corpi e corsi d'acqua per la conservazione degli habitat 1150*, 1410, 1420, 3170*, 3280;
- Garantire il corretto regime idrologico dei corpi d'acqua per la conservazione dell'habitat 1310 e delle specie di Anfibi e Rettili di interesse comunitario

Misure di Conservazione

- In caso di interventi di manutenzione ordinaria negli alvei, nella scelta degli accessi all'alveo, obbligo di utilizzare, ove presenti, le piste già esistenti, minimizzando i transiti fuoristrada.
- Divieto di canalizzazione, di tombamento e di copertura dei corsi d'acqua, ai sensi dell'art. 115 del D.Lgs 152/2006, fatte salve le azioni necessarie per comprovati motivi di Sicurezza idraulica e idrogeologica, nonché per ragioni connesse alla pubblica incolumità, le quali rimangono comunque soggette alla Valutazione di Incidenza ai sensi della normativa vigente;
- Divieto di apportare modifiche agli alvei e alle sponde dei corsi d'acqua naturali. Sono fatti salvi gli interventi inerenti la sicurezza idraulica e, in questo caso, è da considerarsi in via prioritaria la realizzazione di aree/invasi di espansione fluviale;
- Divieto di utilizzare diserbanti e pirodiserbo per il controllo della vegetazione presente nei corsi d'acqua naturali ed artificiali;
- Divieto di taglio e sfalcio della vegetazione nei corsi d'acqua naturali ed artificiali, compresi i corpi arginali. Sono fatti salvi gli interventi motivati da inderogabili esigenze di funzionalità idraulica, che devono essere effettuati solo su una delle due sponde in modo alternato nel tempo e nello spazio, al fine di garantire la permanenza di habitat idonei a specie vegetali e animali. In questo caso, la percentuale massima ammissibile di esemplari arborei o arbustivi da abbattere è del 30%;
- Fermo restando il divieto, nei casi consentiti, lo sfalcio della vegetazione erbacea e dei canneti, nei corsi d'acqua naturali ed artificiali, non deve essere totale ma a macchie (es. 1/3 della larghezza della sezione), seguendo un andamento sinuoso nei tratti rettificati, così da creare un canale di corrente, favorire la diversità morfologica ed ambientale all'interno del corso d'acqua e proteggere il piede della sponda da fenomeni di erosione;
- Fermo restando il divieto, nei casi consentiti, negli interventi di taglio della vegetazione, qualora non sussista un elevato rischio idraulico, obbligo di lasciare in loco una parte degli alberi e della ramaglia tagliati e depezzati (circa 20%) come necromassa in piccoli cumuli sui terreni ripari, al fine di costituire habitat, rifugio e sostegno della catena alimentare.
- Negli interventi di taglio della vegetazione, l'altezza del taglio deve essere sempre regolata in modo da evitare lo scorticamento del suolo.

- Negli interventi di taglio della vegetazione, l'alimentazione del carburante ed il rabbocco dei lubrificanti devono avvenire a distanza di sicurezza dal corso d'acqua (almeno 4 m) e le aree di sosta devono essere dotate di tutti gli appositi sistemi di raccolta dei liquidi provenienti da sversamento accidentale.
- Tutti gli interventi di espurgo e risagomatura dei canali artificiali devono essere eseguiti al di fuori del periodo di riproduzione della fauna di interesse conservazionistico e, quindi, dal 16 luglio al 14 marzo.
- L'eventuale spandimento in loco dei fanghi provenienti dai lavori di espurgo e risagomatura dei canali artificiali, se consentito in base ai risultati della caratterizzazione ed autorizzato dall'Ente competente, deve avvenire senza pregiudizio della conservazione della vegetazione arbustiva ed arborea eventualmente presente.

Dalla ricognizione condotta in ambito G.I.S. dei beni paesaggistici (BP) e degli ulteriori contesti paesaggistici (UCP) individuati dal Piano Paesaggistico Territoriale della Regione Puglia (PPTR), approvato con D.G.R. n. 176 del 16 febbraio 2015, si rileva che le aree di intervento ricadono nei seguenti BP e UCP:

- Componenti geomorfologiche
  - UCP Lame e gravine
- Componenti idrologiche
  - BP 142_C_150m Fiumi, torrenti, corsi d'acqua iscritti negli elenchi delle acque pubbliche (150m)
  - UCP Reticolo idrografico di connessione della R.E.R. (100m)
- Componenti botaniche-vegetazionali
  - BP Boschi
  - UCP rispetto boschi
  - UCP aree umide
- Componenti delle aree protette e dei siti naturalistici
  - BP Parchi e Riserve
  - UCP siti di rilevanza naturalistica (ZSC IT9140001 "Bosco Tramazzone" - ZSC IT9140009 "Foce Canale Giancola" - ZSC IT9140005 "Torre Guaceto e Macchia di S. Giovanni" - ZPS IT9140008 "Torre Guaceto")

**CONSIDERATO** che:

- gli interventi previsti dal progetto, non appaiono in contrasto con gli obiettivi e le misure di conservazione previsti per le ZSC IT9140001 "Bosco Tramazzone", ZSC IT9140009 "Foce Canale Giancola" contenute nel R.R. 6/16 e le misure previste nel piano di gestione della ZSC IT9140005 "Torre Guaceto e Macchia di S. Giovanni" e che pertanto consentono di escludere la possibilità del verificarsi di incidenze negative sulle ZSC interessate;
- valutati contestualmente altri interventi analoghi proposti su superfici vicine a quelle valutate nel presente provvedimento.

Sulla base degli elementi contenuti nella documentazione presentata e alla luce delle motivazioni sopra esposte, ritenendo che l'intervento in esame non determinerà incidenza significativa ovvero non pregiudicherà il mantenimento dell'integrità delle ZSC interessate con riferimento agli specifici obiettivi di conservazione delle stesse, ai sensi dell'art. 5 del DPR n. 357/97 si esprime parere favorevole, a patto che siano rispettate le seguenti prescrizioni:

- obbligo di utilizzare, ove presenti, le piste già esistenti, minimizzando i transiti fuoristrada;
- divieto di utilizzare diserbanti e pirodiserbo per il controllo della vegetazione presente nei corsi d'acqua naturali ed artificiali;
- il taglio e lo sfalcio della vegetazione nei corsi d'acqua naturali ed artificiali, compresi i corpi arginali, devono essere effettuati solo su una delle due sponde in modo alternato nel tempo e nello spazio, al fine di garantire la permanenza di habitat idonei a specie vegetali e animali. In questo caso, la percentuale massima ammissibile di esemplari arborei o arbustivi da abbattere è del 30%;
- lo sfalcio della vegetazione erbacea e dei canneti, nei corsi d'acqua naturali ed artificiali, deve essere

macchie (es. 1/3 della larghezza della sezione), seguendo un andamento sinuoso nei tratti rettificati, così da creare un canale di corrente, favorire la diversità morfologica ed ambientale all'interno del corso d'acqua e proteggere il piede della sponda da fenomeni di erosione;
- tutti i lavori previsti devono essere svolti al di fuori dei periodi riproduttivi dell'avifauna ed erpetofauna.

**Verifica ai sensi del Regolamento UE n. 679/2016 e del D. Lgs n. 196/2003 come modificato dal D. Lgs. n. 101/2018 Garanzie alla riservatezza**

La pubblicazione dell'atto, salve le garanzie previste dalla legge 241/90 in tema di accesso ai documenti amministrativi, avviene nel rispetto della tutela della riservatezza dei cittadini secondo quanto disposto dal Regolamento UE n. 679/2016 in materia di protezione dei dati personali, dal D. Lgs. n. 196/2003 come modificato dal D. lgs. n. 101/2018, nonché dal vigente regolamento regionale n.5/2006 per il trattamento dei dati sensibili e giudiziari.

**ADEMPIMENTI CONTABILI AI SENSI DEL D.LGS N.118/11 e ss.mm.ii.**

Il presente provvedimento non comporta alcun mutamento qualitativo o quantitativo di entrata e di spesa né a carico del Bilancio regionale né a carico di enti i cui creditori potrebbero rivalersi sulla Regione ed è escluso ogni ulteriore onere aggiuntivo rispetto a quelli già autorizzati e valere sullo stanziamento previsto dal Bilancio regionale.

Per quanto esposto in premessa, che qui si intende integralmente riportato, la Dirigente *a.i.* del Servizio VIA e VINCA

**DETERMINA**

- **di ritenere positivamente assolta la procedura di valutazione appropriata** e, per le valutazioni e le verifiche espresse in narrativa, si esprime parere favorevole ai sensi dell'art. 5 del DPR n. 357/97 per l'intervento in oggetto, fatte salve le prescrizioni impartite che qui s'intendono integralmente richiamate;

  di precisare che il presente provvedimento:
  - è riferito a quanto previsto dalla L.r. 11/2001 e ss.mm.ii. relativamente alla sola Valutazione di incidenza secondo le disposizioni della D.G.R. 304/2006 e ss.mm. e ii.;
  - non sostituisce altri pareri e/o autorizzazioni eventualmente previsti ai sensi delle normative vigenti;
  - ha carattere preventivo e si riferisce esclusivamente alle opere a farsi;
  - fa salve tutte le ulteriori prescrizioni, integrazioni o modificazioni relative al progetto in oggetto introdotte dagli Uffici competenti, anche successivamente all'adozione del presente provvedimento, purché con lo stesso compatibili;
  - è in ogni caso condizionato alla legittimità dei provvedimenti e degli atti amministrativi connessi e presupposti, di competenza di altri enti pubblici a ciò preposti;
  - il proponente ha l'obbligo di comunicare la data di inizio delle azioni o delle attività alle autorità di vigilanza e sorveglianza competenti.
- di notificare il presente provvedimento al soggetto proponente: Consorzio di Bonifica dell'Arneo, che ha l'obbligo di comunicare la data di inizio delle attività alle autorità di vigilanza e sorveglianza competenti;
- di trasmettere il presente provvedimento, ai fini dell'esperimento delle attività di alta vigilanza e sorveglianza, alla Sezione Vigilanza Ambientale, al Servizio Parchi e Tutela della Biodiversità, al gruppo Carabinieri Forestali di Brindisi, e ai Comuni di Brindisi, Carovigno e San Pietro Vernotico;
- di far pubblicare il presente provvedimento sul BURP e sul Portale Ambientale dell'Assessorato alla Qualità dell'Ambiente;
- di trasmettere copia conforme del presente provvedimento al Servizio Segreteria della Giunta Regionale.

Il presente provvedimento, redatto in forma integrale nel rispetto della tutela della riservatezza dei cittadini,

secondo quanto disposto dal D.lgs. 196/03 in materia di protezione dei dati personali e smi, emesso in forma di documento informatico ex D.Lgs. 82/2005 e smi, firmato digitalmente ai sensi del testo unico D.P.R. 28 dicembre 2000, n. 445, del D.Lgs. 7 marzo 2005, n. 82 e norme collegate, è composta da n. 9 (nove) pagine, compresa la presente, ed è immediatamente esecutivo.

Il presente provvedimento:
- è pubblicato all'Albo Telematico del sito www.regione.puglia.it per un periodo pari ad almeno dieci giorni, ai sensi dell'art. 7 ed 8 del L.R. n.15/2008 e per gli effetti di cui al comma 3 art. 20 DPGR n. 443/2015;
- è trasmesso al Segretariato della Giunta Regionale, ai sensi dell'art. 6 comma quinto della L.R. n.7/97 e del Decreto del Presidente della G.R. n. 443/2015;
- sarà pubblicato sul sito ufficiale della Regione Puglia, www.regione.puglia.it, Sezione Trasparenza, Provvedimenti dirigenti;
- sarà pubblicato sul BURP.

Ai sensi dell'art. 3 comma 4 della L. n. 241/90 e smi, avverso il presente provvedimento potrà essere presentato ricorso giurisdizionale al Tribunale Amministrativo Regionale entro 60 giorni (sessanta) dalla data di notifica dello stesso, ovvero ricorso straordinario al Presidente della Repubblica entro 120 (centoventi) giorni.

**La Dirigente *ad interim* del Servizio VIA e VINCA**
*(Arch. Vincenzo LASORELLA)*

Il sottoscritto attesta che il procedimento istruttorio è stato espletato nel rispetto della vigente normativa nazionale, regionale e comunitaria e che il presente provvedimento, predisposto ai fini dell'adozione dell'atto finale da parte della Dirigente, è conforme alle risultanze istruttorie.

**Il Responsabile del procedimento**
*(Dott. For. Giovanni ZACCARIA)*

DELIBERAZIONE DEL DIRETTORE GENERALE ARESS PUGLIA 13 dicembre 2022, n. 325

**H2020 - Progetto GATEKEEPER - "Smart Living Homes - Whole Interventions Demonstrator for People at Health and Social Risks" - Adozione Avviso Pubblico per l'individuazione di Enti del Terzo Settore l'assegnazione di contributi economici in favore di Enti del Terzo Settore, così come definiti dall'art. 4 del D. lgs. n. 117/2017, che presentino un progetto inerente alla diffusione del messaggio dell'importanza di adottare corretti stili di vita e comportamenti salutari al fine di promuovere l'invecchiamento sano e attivo come strumento di prevenzione delle cronicità e prevenzione dell'insorgenza di patologie derivanti dall'avanzamento dell'età - CUP B95F19003480005.**

L'anno 2022, il giorno **13** del mese di **dicembre**, in Bari, presso la sede dell'Agenzia Regionale Strategica per la Salute ed il Sociale della Puglia,

**IL DIRETTORE GENERALE**

**VISTA** la Legge n. 241/1990, recante "Nuove norme in materia di procedimento amministrativo e di diritto di accesso ai documenti amministrativi" e ss.mm.ii.;
**VISTO** il D.lgs. n. 165/2001, recante "Norme generali sull'ordinamento del lavoro alle dipendenze delle amministrazioni pubbliche";
**VISTA** la Legge n. 190/2012, recante "Disposizioni per la prevenzione e la repressione della corruzione e dell'illegalità nella pubblica amministrazione";
**VISTO** il D.lgs. n. 33/2013, recante "Riordino della disciplina riguardante gli obblighi di pubblicità, trasparenza e diffusione di informazioni da parte delle pubbliche amministrazioni";
**VISTA** la Legge Regionale n. 29 del 24 luglio 2017, recante "Istituzione dell'Agenzia Regionale strategica per la Salute e il Sociale (AReSS)";
**VISTA** la D.C.S. A.Re.S.S. n.1 del 28/07/2017, recante istituzione dell'Agenzia Regionale Strategica per la Salute ed il Sociale (A.Re.S.S.) art.13, c.1- Presa d'atto e determinazioni. Insediamento del Dott. Giovanni Gorgoni;
**VISTO** il Decreto del Presidente della Giunta Regionale n. 474/2018 avente ad oggetto "Legge regionale n. 29 del 24 luglio 2017, art. 5 comma 4 - Nomina Direttore Generale dell'Agenzia regionale strategica per la salute ed il sociale della Regione Puglia (A.Re.S.S.)";
**VISTA** la Deliberazione della Giunta Regionale n. 1974 del 07/12/2020, recante "Approvazione Atto di Alta Organizzazione. Modello Organizzativo "MAIA 2.0";

**VISTA** la Deliberazione del Direttore Generale n. 95 del 14/04/2022 recante "Conferimento dell'incarico di direttore di Struttura Complessa dell'Area di Direzione Amministrativa, ai sensi dell'art.71 comma 10 del CCNL Area Funzioni Locali – dirigenza PTA – 2016-2018, e contestuale incarico ad interim, ai sensi dell'art. 73 comma 8 del CCNL Area Funzioni Locali – dirigenza PTA - 2016-2018, di Dirigente del Servizio Project Management Office ed Internazionalizzazione al dipendente Dott. Francesco Fera;

VISTA la Deliberazione di Giunta Regionale n. 558 del 20/04/2022, recante "Attuazione dell'art. 2 del decreto del Presidente della Giunta Regionale del 31/8/2016 (n. registro 542). Attuazione Modello MAIA – Approvazione dell'Atto aziendale della dotazione organica dell'Agenzia Regionale Strategica per la Salute ed il Sociale (A.Re.S.S.). Revoca della D.G.R. n.4/2017 e la rettifica della D.G.R. n.2265/2017.

**VISTA** la Deliberazione del Direttore Generale n. 112 del 29/04/2022 recante "*Piano Triennale per la Prevenzione della Corruzione e della Trasparenza – P.T.P.C.T. 2022-2024 - Approvazione e Adozione".*

Sulla base dell'istruttoria espletata dal **Servizio PMO e Internazionalizzazione**

**HA ADOTTATO**

il seguente provvedimento.

Assiste con funzioni di segretaria la dott.ssa Pia Antonella Piacquadio

**PREMESSO CHE:**

- nell'ambito del Programma Europeo Horizon 2020, *Sezione Health, Demographic Change and Wellbeing, call "Trusted Digitai Solutions and Cybersecurity in Health and Care" (H2020- SC1-FA-DTS 2018-2020),* in data 26/07/2018 veniva aperto il topic *"Smart and Healthy Living at Home" (DT-TDS-01- 2019)* destinato alla presentazione di azioni innovative (*IA- Innovation Action*) nell'ambito della salute e del sociale;
- al predetto topic partecipava il Progetto denominato "*"Smart Living Homes - Whole Interventions Demonstrator for People at Health and Socia! Risks - GATEKEEPER"*, promosso da 43 partner, tra i quali anche la Regione Puglia, che veniva valutato positivamente dalla Commissione Europea e si avviavano i lavori con la predisposizione del Grant Agrement n. 857223;
- il progetto Gatekeeper si sviluppa sulla sperimentazione di otto casi d'uso dislocati sul territorio europeo e tre dislocati nel continente asiatico. In particolare la sperimentazione del pilota italiano è implementata sul territorio pugliese e prevede l'approvvigionamento di dispositivi medici di supporto al fine di sperimentare su larga scala alcuni processi nel dominio sanitario quali la telemedicina ed il controllo da remoto del paziente, la definizione di algoritmi di predizione e prevenzione di eventi avversi nei pazienti multi-morbidi, la diffusione di un bilanciato e corretto stile di vita per prevenire l'insorgere di patologie derivanti dall'avanzamento dell'età;
- la piattaforma GATEKEEPER mette insieme 43 partner in un ecosistema tecnologico aperto e partecipato, per condividere idee, applicazioni, esigenze degli utenti e percorsi che possano assicurare una vita indipendente e in salute per la popolazione over 55 in Europa;
- l'obiettivo del progetto è creare un legame tra le azioni del Sistema Sanitario e i reali bisogni dei cittadini, attraverso un'innovazione che supporti i professionisti del mondo sanitario e le persone verso l'obiettivo di una migliore e rapida diagnosi, l'accesso ai trattamenti e la gestione della patologia lungo il continuum che dalla prevenzione arriva alla cura.

- **CONSIDERATO CHE**
- secondo le previsioni della L.R. n. 29 del 24 luglio 2017, l'A.Re.S.S. è organismo tecnico- operativo e strumentale della Regione a supporto della definizione e gestione delle politiche in materia sociale e sanitaria, le cui finalità generali dell'Agenzia vengono declinate in puntuali competenze e funzioni ampliabili a mezzo di espressa delega da parte della Regione nell'alveo delle attribuzioni e competenze generali dedotte direttamente nella legge;
- con nota prot. n. AOO_002/0002145 del 28/11/2019 la Direzione del Dipartimento dello Sviluppo Economico della Regione Puglia chiedeva al Lead Partner del progetto di trasferire parte delle attività in capo alla Regione ad A.re.S.S. Puglia ed a InnovaPuglia in qualità di *third parties linked to the participiant*, con individuazione delle rispettive attività progettuali e ripartizione di budget, nelle more dell'emendamento al Grant Agreement da parte della Commissione Europea;
- con Deliberazione n. 462 del 22/03/2020 la Giunta Regionale ha deliberato di applicare l'Avanzo di Amministrazione Vincolato, ai sensi dell'art. 42 comma 8 del D.Lgs. n.118/2011 e ss.mm.ii., generatosi a seguito della emissione di dette reversali n. 87244/2019 di € 182.156,25 e n. 113070/2020 di € 61.322,92, per rendere l'importo totale di Euro 243.479,17 nuovamente disponibile nel corrente esercizio 2021 a favore dei seguenti beneficiari ARESS per Euro 198.343,75, INNOVAPUGLIA per Euro 33.906,25 e Regione Puglia per Euro 11.229,17
- con Deliberazione del Direttore Generale n. 98/2020 2020 recante "H2020- Progetto GATEKEEPER Smart Living Homes – Whole Interventior Demonstrator for People at Health and Social Risks – Presa d'atto partecipazione dell'AReSS in qualità di third party e nomina referenti interni", l'A.Re.S.S. Puglia prendeva atto del Progetto sopra descritto e della ripartizione delle attività e del budget operata dalla Regione Puglia, partner del Progetto, tra l'Agenzia ed lnnovaPuglia;
- l'A.Re.S.S. Puglia, a far data dal 07/04/2020, avviava formalmente le attività progettuali a seguito della nota prot. AOO_002/0000833 del Dipartimento dello Sviluppo Economico della Regione Puglia, inviata in

pari data, con la quale si autorizzava l'Agenzia e InnovaPuglia spa allo svolgimento delle rispettive attività progettuali, nelle more dell'emendamento al Grant Agreement da parte della Commissione Europea, avvenuto a Gennaio 2021 (AMD-857223- 13), così come acquisito dal Legal Data del Participant Portal.

**VISTO CHE:**

- la durata del Progetto è di 42 mesi, con decorrenza dal 1 ottobre 2019 al 31 marzo 2023;
- per lo svolgimento delle attività di GATEKEEPER veniva stimato un costo complessivo pari a € 22.944.273,75 finanziato dall'Unione Europea per Euro 19.598.327,25;
- il costo delle attività progettuali in capo alla Regione Puglia è pari a Euro 503.750,00, finanziato al 100% dall'Unione Europea;

**ATTESO CHE:**

- il consorzio di progetto nell'ultima sessione del Project Steering Committee tenutosi a Cipro il 6.10.2022 ha deliberato di chiedere alla Commissione Europea una estensione del progetto sino al 31 dicembre 2023;
- la Regione Puglia, con Deliberazione di Giunta n. 1450 del 24/11/2022 recante "Programma HORIZON 2020. CUP B95F19003480005 Progetto Gatekeeper (G.A. n. 857223). Variazione al bilancio di previsione 2022 e pluriennale 2022-2024, ai sensi dell'art. 51, comma 2, del D.Lgs. n. 118/2011 e ss.mm.ii.", deliberava una variazione di bilancio rispetto ai fondi dedicati al Pilot Puglia;
- in data 06/09/2022 viene inviata al Leader Partner di progetto una richiesta di spostamento di budget che prevedeva il passaggio da parte della Regione Puglia di risorse non utilizzate pari ad **Euro 16.250,00** in favore di AReSS Puglia, in vista dell'esigenza di rimodellare le attività e gli interventi per il raggiungimento degli obiettivi prefissati; in data 26/09/2022 veniva approvato lo spostamento dal Leader Partner di progetto

**RILEVATA** l'opportunità di valorizzare, a norma di legge, le attività degli Enti del Terzo Settore, prevedendone il coordinamento operativo con l'AReSS Puglia;

**CONSIDERATO CHE:**

- la normativa del terzo settore (in particolare il D.Lgs. n. 117/2017, nonché le relative Linee Guida sul rapporto tra la Pubblica Amministrazione e gli Enti del Terzo Settore approvate con Decreto n. 72 del 31/03/2021 del Ministero delle Politiche Sociali e del Lavoro) è attuativa dei principi comunitari laddove richiama il principio solidaristico, come anche nella direttiva 24/2014 e che, la Costituzione, all'articolo 118, ultimo comma, in attuazione del principio di sussidiarietà, prevede di favorire il coinvolgimento Terzo Settore per lo svolgimento delle attività di interesse generale;
- in tale prospettiva, gli artt. 55, 56 e 57 del Codice del Terzo settore individuano misure di sostegno ed integrazione fra ETS e PP.AA. che valorizzano ed agevolano la possibile convergenza su «attività di interesse generale» fra la pubblica amministrazione ed i soggetti espressione del Terzo settore;
- il Decreto Legislativo 3 luglio 2017, n. 117 recante il Codice del Terzo Settore, a norma dell'articolo 1, comma 2, lettera b), della legge 6 giugno 2016, n. 106 e s.m.i ed in particolare l'art. 5, individua le predette attività di interesse generale;
- l'art. 4 del d.lgs. n. 117/2017 (CTS) definisce l'ente del Terzo settore quale ente privato che, senza scopo di lucro, persegue finalità civiche, solidaristiche e di utilità sociale mediante lo svolgimento, in via esclusiva o principale, di una o più attività di interesse generale – fra quelle indicate all'art. 5 del Codice medesimo – in forma di azione volontaria o di erogazione gratuita di denaro, beni o servizi, o di mutualità o di produzione o scambio di beni o servizi;
- l'art. 55 del D.Lgs. n. 117/2017 prevede che le Amministrazioni Pubbliche assicurano il coinvolgimento attivo degli enti del Terzo settore, attraverso forme di coprogrammazione, coprogettazione e accreditamento finalizzate all'individuazione dei bisogni da soddisfare, degli interventi necessari, delle modalità di

realizzazione degli stessi, delle risorse disponibili, nonché per la definizione e realizzazione di specifici progetti di servizio o di intervento finalizzati a soddisfare bisogni definiti, nonché per accrescere la qualità delle scelte finali della P.A. procedente.

**RILEVATO CHE:**
sono disponibili le risorse necessarie per consentire la realizzazione delle attività innanzi richiamate e previste dal Progetto "Gatekeeper", da porre in essere ad opera degli ETS.

**RITENUTO:**
**di** dover, a tal fine, approvare l'Avviso Pubblico -che si allega alla presente- per l'assegnazione di contributi economici per un totale di Euro 16.000,00 (sedicimila/00) in favore di Enti del Terzo Settore, così come definiti dall'art. 4 del D. lgs. n. 117/2017, che presentino un progetto inerente alla diffusione del messaggio dell'importanza di adottare corretti stili di vita e comportamenti salutari al fine di promuovere l'invecchiamento sano e attivo come strumento di prevenzione delle cronicità e prevenzione dell'insorgenza di patologie derivanti dall'avanzamento dell'età per settore.

**Per le motivazioni riportate in premessa, che qui si intendono integralmente approvate e riportate:**

**DELIBERA**

1. **di APPROVARE** l'Avviso Pubblico e i relativi allegati, annessi alla presente per costituirne parte integrante e sostanziale del presente provvedimento, per l'assegnazione di contributi economici per un totale di Euro 16.000,00 (sedicimila/00) in favore di Enti del Terzo Settore, così come definiti dall'art. 4 del D. lgs. n. 117/2017, che presentino un progetto inerente alla diffusione del messaggio dell'importanza di adottare corretti stili di vita e comportamenti salutari al fine di promuovere l'invecchiamento sano e attivo come strumento di prevenzione delle cronicità e prevenzione dell'insorgenza di patologie derivanti dall'avanzamento dell'età per settore.
2. di **STABILIRE**, stante le evidenti e comprovate ragioni di urgenza dovute alla necessità di attivare il prima possibile le azioni previste dal Progetto che le istanze di partecipazione all'Avviso de quo debbano pervenire, secondo le modalità previste dallo stesso, entro le ore 23.59 del 30° giorno a decorrere dalla data di pubblicazione del medesimo Avviso sul Bollettino Ufficiale della Regione Puglia;
3. di **IMPUTARE** il costo complessivo per le attività definite dall'Avviso di cui sopra, pari a Euro 16.000,00 (sedicimila/00), ogni onere incluso, sulle risorse di cui al conto economico di progetto n. 71210000215, a valere sui fondi del Progetto Gatekeeper;
4. di **PROCEDERE** alla pubblicazione dell'Avviso pubblico e dei relativi allegati sul Bollettino Ufficiale della Regione Puglia;
5. di **DARE ATTO** che al Progetto è associato il CUP B95F19003480005;
6. di **DISPORRE** la pubblicazione del presente atto, secondo le previsioni di cui al decreto legislativo 14 marzo 2013, n. 33 nella sezione "Amministrazione trasparente", alla sezione "Sovvenzioni, contributi, sussidi, vantaggi economici -Criteri e modalità";
7. di **NOMINARE R.U.P**. della presente procedura il Funzionario Amministrativo del Servizio PMO e Internazionalizzazione, dott.ssa Agata Di Candia;
8. di **TRASMETTERE** la presente deliberazione al Servizio Finanze e Controllo, per gli adempimenti di propria competenza;
9. di **DEMANDARE** al RUP la trasmissione dell'Avviso per la pubblicazione sul BURP;
10. di **ATTESTARE** che non sussistono cause di conflitto di interesse, anche potenziale, ex art. 6-bis della Legge 241/90 e ss.mm.ii. e art. 1, comma 9, lett. e) della Legge n. 190/2012, nonché condizioni di incompatibilità di cui all'art. 35-bis del d.lgs. n. 165/2000.

I sottoscritti attestano che il procedimento istruttorio è stato espletato nel rispetto della normativa regionale e nazionale e che il presente provvedimento, predisposto ai fini della adozione dell'atto finale da parte del Direttore Generale è conforme alle risultanze istruttorie.

L'estensore
Servizio PMO e Internazionalizzazione
dott.ssa Agata Di Candia

Il Direttore dell'Area Di Direzione Amministrativa
e Dirigente del Servizio PMO e
Internazionalizzazione (*ad interim*)
dott. Francesco Fera

Il Direttore Generale
dott. Giovanni Gorgoni

Programma Europeo Horizon 2020
Sezione Health, Demographic Change and Wellbeing
Progetto Gatekeeper

# AVVISO PUBBLICO PER L'ASSEGNAZIONE DI CONTRIBUTI ECONOMICI A FONDO PERDUTO ED EVENTUALI RIMBORSI SPESE A FAVORE DI ENTI DEL TERZO SETTORE PER LA PROMOZIONE DELL'INVECCHIAMENTO ATTIVO E IN BUONA SALUTE



## ART. 1 - PREMESSA E QUADRO PROGETTUALE DI RIFERIMENTO

Nell'ambito del Programma Europeo Horizon 2020, *Sezione Health, Demographic Change and Wellbeing, call "Trusted Digitai Solutions and Cybersecurity in Health and Care" (H2020-SC1-FA-DTS 2018-2020),* in data 26/07/2018 è stato aperto il topic *"Smart and Healthy Living at Home" (DT-TDS-01- 2019)* destinato alla presentazione di azioni innovative (*IA- Innovation Action*) nell'ambito della salute e del sociale-

A detto topic partecipava il Progetto denominato "*"Smart Living Homes - Whole Interventions Demonstrator for People at Health and Socia! Risks - GATEKEEPER"*, che vedeva la partecipazione di ben n. 43 partner, tra i quali anche la Regione Puglia. Il progetto veniva valutato positivamente dalla Commissione Europea e si avviavano i lavori con la predisposizione del Grant Agrement n. 857223.

Con nota prot. n. AOO_002/0002145 del 28/11/2019 la Direzione del Dipartimento dello Sviluppo Economico della Regione Puglia ha chiesto al Lead Partner del progetto di trasferire parte delle attività in capo alla Regione ad A.re.S.S. Puglia ed a InnovaPuglia in qualità di *third parties linked to the participiant*, con individuazione delle rispettive attività progettuali e ripartizione di budget, nelle more dell'emendamento al Grant Agreement da parte della Commissione Europea.

Con Deliberazione del Direttore Generale n. 98/2020, l'A.Re.S.S. Puglia ha preso atto del Progetto sopra descritto e della ripartizione delle attività e del budget operata dalla Regione Puglia, partner del Progetto, tra l'Agenzia ed lnnovaPuglia.

L'A.Re.S.S. Puglia, a far data dal 07/04/2020, ha avviato formalmente le attività progettuali a seguito della nota prot. AOO_002/0000833 del Dipartimento dello Sviluppo Economico della Regione Puglia, inviata in pari data, con la quale si autorizzava l'Agenzia e InnovaPuglia spa allo svolgimento delle rispettive attività progettuali, nelle more dell'emendamento al Grant Agreement da parte della Commissione Europea, avvenuto a Gennaio 2021 (AMD-857223-13), così come acquisito dal Legal Data del Participant Portal.

Il progetto Gatekeeper si sviluppa sulla sperimentazione di otto casi d'uso dislocati sul territorio europeo e tre dislocati nel continente asiatico. In particolare la sperimentazione del pilota italiano è implementata sul territorio pugliese e prevede l'approvvigionamento di dispositivi medici di supporto al fine di sperimentare su larga scala alcuni processi nel dominio sanitario quali la telemedicina ed il controllo da remoto del paziente, la definizione di algoritmi di predizione e prevenzione di eventi avversi nei pazienti multi-morbidi, la diffusione di un bilanciato e corretto stile di vita per prevenire l'insorgere di patologie derivanti dall'avanzamento dell'età.

La piattaforma GATEKEEPER mette insieme 43 partner in un ecosistema tecnologico aperto e partecipato, per condividere idee, applicazioni, esigenze degli utenti e percorsi che possano assicurare una vita indipendente e in salute per la popolazione over 55 in Europa.

L'obiettivo del progetto è creare un legame tra le azioni del Sistema Sanitario e i reali bisogni dei cittadini, attraverso un'innovazione che supporti i professionisti del mondo sanitario e le persone verso l'obiettivo di una migliore e rapida diagnosi, l'accesso ai trattamenti e la gestione della patologia lungo il continuum che dalla prevenzione arriva alla cura.

Il progetto promuove altresì la continua collaborazione tra i fornitori dei servizi sanitari, le imprese, gli imprenditori, i cittadini e le comunità in cui vivono, mettendo a loro disposizione dati di "vita reale" raccolti attraverso l'attività di ricerca di Siti Pilota. Ben 40.000 over 55 saranno coinvolti grazie a GATEKEEPER per la sperimentazione di soluzioni tecnologiche innovative in 8 regioni di 7 Stati membri dell'UE: Paesi Baschi e Aragona (Spagna), Puglia (Italia), Sassonia (Germania), Milton Keynes (Regno Unito), Lodz (Polonia), Cipro e Grecia.
L'azione sinergica di tutti gli attori partecipanti è finalizzata allo sviluppo di innovazioni tecnologiche e organizzative per migliorare la capacità degli over 55 di mantenersi in salute e di conservare la propria autonomia funzionale nel tempo.



## ART. 2 – OGGETTO, FINALITÀ E DESTINATARI

L'**Oggetto** del presente Avviso è la promozione dell'invecchiamento attivo ed in buona salute.
La **Finalità** è l'assegnazione di contributi economici in favore di Enti del Terzo Settore, così come definiti dall'art. 4 del D. lgs. n. 117/2017, che presentino un progetto inerente alla diffusione del messaggio dell'importanza di adottare corretti stili di vita e comportamenti salutari al fine di promuovere l'invecchiamento sano e attivo come strumento di prevenzione delle cronicità e prevenzione dell'insorgenza di patologie derivanti dall'avanzamento dell'età: a titolo esemplificativo, si informa che **i progetti potranno proporre una o più azioni comprendenti campagne di comunicazione, eventi di sensibilizzazione, azioni contro il digital divide, seminari, workshop, etc.**
Gli Enti del Terzo Settore garantiranno ai partecipanti interessati l'adesione allo studio osservazionale "Stili di Vita e Promozione della Salute" attraverso la loro registrazione in tempo reale al portale online "Gatekeeper" https://gatekeeper.puglia.it/ oppure mediante la raccolta dei dati e la sottoscrizione della scheda di adesione.
I **Destinatari** dell'attività sono circa 10.000 cittadini pugliesi **over 55** residenti indistintamente nelle diverse Province Pugliesi e che rientrino nei criteri di inclusione stabiliti dallo studio, come illustrato sul portale online "Gatekeeper".

## ART. 3 – IMPORTO DELLO STANZIAMENTO

L'importo dello stanziamento messo a disposizione dall'A.Re.S.S. Puglia ammonta a **complessivi € 16.000,00** (euro sedicimila/00)
L'importo massimo finanziabile è pari ad **€ 2.000,00 (euro duemila/00)** per ciascuna candidatura, come meglio specificato e dettagliato all'art.11 del presente Avviso.
I progetti che supereranno la soglia minima di punti 70/100 entreranno a far parte della graduatoria. Nel caso di parità di punteggio in graduatoria sarà data preferenza a chi otterrà il punteggio superiore nell'ordine ai seguenti criteri E), G), H) di cui alla tabella dell'art. 9. In caso di ulteriore parità si provvederà a sorteggio.
I progetti saranno finanziati sulla base del punteggio ottenuto in graduatoria e sino ad esaurimento delle risorse stanziate da AReSS Puglia.

## ART. 4 – ATTIVITA' PREVISTE E MODALITA' DI PARTECIPAZIONE

Ciascun Ente dovrà presentare la propria proposta di attività previste per la diffusione del messaggio sopra descritto, dichiarando il tipo di evento, la modalità di svolgimento (*on line* e/o *on site)* e il cronoprogramma, a pena di esclusione.
Gli ETS potranno partecipare anche in forma associata: in tal caso indicheranno un Ente Capofila a cui formalizzeranno per iscritto il mandato per la partecipazione al presente Avviso Pubblico.

## ART. 5 - TEMPI DEGLI INTERVENTI E DURATA DEL PARTENARIATO

Le attività legate ad ogni progetto vincitore dovranno concludersi entro e non oltre 90 (novanta) giorni dalla data di stipula della convenzione tra AReSS ed ETS che segnerà la data di effettivo avvio delle attività progettuali.

Il periodo di realizzazione degli interventi e la durata della Convenzione a stipularsi potranno essere eventualmente prorogati e/o rinnovati in ragione di perduranti necessità che potranno essere rilevate, senza che ciò determini incremento del budget già previsto, oppure modifiche di alcuno degli elementi della Convenzione sottoscritta

## ART. 6 – DESTINATARI DELL'AVVISO E REQUISITI DI PARTECIPAZIONE



a) Possono partecipare al presente Avviso, gli Enti del Terzo Settore di cui all'art. 4 comma 1 del D.Lgs. 117/2017 (Codice del Terzo Settore), iscritti al Registro Unico Nazionale del Terzo Settore (RUNTS) di cui al Decreto Direttoriale del Ministero del Lavoro e delle Politiche Sociali n. 561 del 26/10/2021, ovvero:
   - organizzazioni di volontariato di cui all'art. 32, d.lgs. 3 luglio 2017, n. 117 (Codice del Terzo settore), iscritte nei registri delle organizzazioni di volontariato istituiti dalle regioni e dalle province autonome ai sensi dell'art. 6, legge 11 agosto 1991, n. 266 (Legge-quadro sul volontariato);
   - associazioni di promozione sociale di cui all'art. 35, d.lgs. 3 luglio 2017, n. 117 (Codice del Terzo settore), iscritte nei registri delle associazioni di promozione sociale istituiti ai sensi dell'art. 7, legge 7 dicembre 2000, n. 383;
   - imprese sociali di cui al d.lgs. 3 luglio 2017, n. 112;
   - cooperative sociali di cui alla legge 8 novembre 1991, n. 381, iscritte negli albi regionali delle cooperative sociali istituiti ai sensi dell'art. 9 della medesima legge;
   - enti religiosi civilmente riconosciuti che svolgano attività di interesse generale ai sensi dell'art. 5, d.lgs. 3 luglio 2017, n. 117 (Codice del Terzo settore);
   - organizzazioni non lucrative di utilità sociale di cui all'art. 10, d.lgs. 4 dicembre 1997, n. 460, iscritte all'anagrafe unica delle ONLUS di cui all'art. 11 del medesimo decreto legislativo.

b) Alla presente procedura potranno partecipare gli Enti del Terzo Settore aventi sede legale e/o operativa nel territorio della Regione Puglia che abbiano esperienza in ambito Sociale e Socio Assistenziale e/o in favore di un target di utenza over 55 e che dimostrino quale **requisito di capacità tecnico- professionale** di aver maturato almeno 12 (dodici) mesi di esperienza in iniziative e progetti sviluppati negli ultimi 5 anni in favore di over 55: il possesso dei requisiti dell'esperienza, da dimostrarsi a pena di esclusione, dovrà risultare dal relativo campo da compilarsi obbligatoriamente all'interno dell'Allegato B.

c) Gli ETS dovranno essere in possesso dei **requisiti di ordine generale** per stipulare convenzioni con la Pubblica Amministrazione e non trovarsi in alcuna situazione soggettiva che possa determinare l'esclusione dalla presente procedura e/o l'incapacità a contrarre con la Pubblica Amministrazione, nonché l'insussistenza delle cause di esclusione previste dall'art. 80 del d. lgs. n. 50/2016 per quanto applicabile. Tali requisiti, sono da rendersi come indicati nell'Allegato A (Domanda di partecipazione) dell'Avviso, approvato quale parte integrante dello stesso.

d) Nel caso di partecipazione in forma associata i requisiti di ordine generale devono essere posseduti da ciascun Ente costituente il raggruppamento.

e) Il possesso dei requisiti deve essere dichiarato ai sensi del DPR 28 dicembre 2000 n.445 nella domanda di partecipazione allegata al presente avviso. Gli ETS dovranno impegnarsi ad assicurare, contestualmente all'avvio dell'esecuzione del progetto, il personale delle attività oggetto del presente Avviso, contro gli infortuni e le malattie connessi allo svolgimento delle attività stesse, nonché per la R.C.T. e R.C.O., esonerando l'Agenzia da ogni responsabilità correlata. Detti requisiti dovranno essere mantenuti per tutta la fase di vigenza della Convenzione eventualmente a stipularsi.

## ART. 7 – MODALITÀ DI PARTECIPAZIONE

1. Gli Enti del Terzo Settore interessati alla divulgazione del messaggio relativo all'invecchiamento attivo ed allo svolgimento delle attività di cui sopra dovranno presentare, a pena di esclusione solo i seguenti documenti:
   a. **domanda di partecipazione** debitamente compilata e sottoscritta dal legale rappresentante, redatta ai sensi degli articoli 46 e 47 del D.P.R. n. 445/2000, allegato al presente Avviso (**Allegato A**);

b. **copia non autenticata del documento di identità** del legale rappresentante dell'ente partecipante (o del capofila in caso di partenariato) in corso di validità;
c. **proposta progettuale**, comprensiva del piano dei costi da sostenersi e dell'eventuale compartecipazione, che dovrà contenere a pena di esclusione quanto indicato dalla griglia dei criteri (Art. 9, lettera e)). La proposta non dovrà essere superiore a n. 7 pagine, formato A4, dimensione carattere 11 - a pena di esclusione - da cui desumersi chiaramente gli elementi di cui alla griglia dei criteri all'art. 9 e come da modello di cui all'**Allegato B**.

2. La documentazione, debitamente sottoscritta, dovrà essere trasmessa in formato .pdf e con un'unica PEC al seguente indirizzo **pmo.eu.aress@pec.rupar.puglia.it**, con indicazione nell'oggetto: "Progetto Gatekeeper - AVVISO PUBBLICO ETS – *DENOMINAZIONE DEL SOGGETTO PROPONENTE*" – **entro e non oltre le ore 23.59 del trentesimo giorno dalla data di pubblicazione del presente Avviso sul Bollettino Ufficiale della Regione Puglia**. Le istanze pervenute oltre tale termine perentorio non saranno prese in considerazione e quindi i relativi ETS invianti saranno esclusi dalla procedura.
3. Ai fini della validità della candidatura fa fede la ricevuta di consegna del messaggio di trasmissione dell'istanza da parte del gestore PEC del soggetto candidato.

## ART. 8 – FASI E MODALITÀ DI SVOLGIMENTO DELL'ISTRUTTORIA

Il procedimento di cui al presente Avviso si articola e si svolge nelle seguenti due fasi:

**1.** individuazione degli ETS che svolgeranno le attività di divulgazione, tramite selezione, nel rispetto dei criteri di cui al successivo articolo, tra quelli utilmente collocati in ordine di graduatoria, le cui proposte progettuali siano state positivamente valutate e comunque fino all'esaurimento del budget disponibile;

**2.** conclusione del procedimento con stipula della Convenzione, ai sensi dell'art. 12 della legge n. 241/1990 e secondo quanto previsto dal D.Lgs. 117/2017, regolante il rapporto di collaborazione tra l'Amministrazione procedente e gli ETS beneficiari del finanziamento.

L'Agenzia si riserva, inoltre, in qualsiasi momento:

- di chiedere al soggetto partner di procedere all'integrazione e/o alla modifica delle tipologie e modalità di intervento, alla luce di sopraggiunte e motivate necessità di carattere pubblicistico che dovessero richiedere la rimodulazione della programmazione delle attività concordate;
- di disporre la cessazione degli interventi e delle attività a fronte di sopravvenute disposizioni europee, nazionali o regionali.

In entrambi i casi, al Soggetto partecipante nulla verrà riconosciuto a titolo di contributo al di fuori dei corrispettivi rendicontati per le sole prestazioni eventualmente già eseguite.

## ART. 9 – COMMISSIONE E CRITERI DI VALUTAZIONE DELLE PROPOSTE PROGETTUALI

1. Le proposte saranno valutate da un'apposita Commissione, nominata successivamente alla scadenza dei termini di scadenza del presente Avviso, composta da tre membri designati dall'A.Re.S.S.. Durante la fase istruttoria e di verifica sull'ammissibilità, l'Amministrazione potrà invitare i soggetti proponenti a fornire, entro un termine non superiore a n. 3 giorni, chiarimenti sulla documentazione presentata ed eventuale documentazione integrativa;
2. La commissione valuterà le singole proposte progettuali ed attribuirà il punteggio secondo i criteri di valutazione seguenti, fino ad un massimo di 100 punti. Nel caso di parità di punteggio in graduatoria sarà data preferenza a chi otterrà il punteggio superiore nell'ordine ai seguenti criteri E), G), H) di cui alla tabella 1. In caso di ulteriore parità si provvederà a sorteggio. Non saranno ammesse le proposte progettuali con un punteggio complessivo inferiore a 70/100;
3. Ad esito di tale valutazione, sarà pubblicato sul sito web di AReSS Puglia, il provvedimento conclusivo della procedura contenente la graduatoria finale degli ETS che potranno realizzare le attività proposte e con i quali sarà

stipulata apposita Convenzione. Sul predetto sito saranno, inoltre, comunicate eventuali rettifiche, modifiche e integrazioni del presente Avviso.

Si riportano, di seguito (TABELLA 1), i criteri di valutazione e i relativi punteggi massimi attribuibili a ciascun obiettivo:

| CRITERI | DESCRIZIONE DEL CRITERIO | PUNTEGGIO |
|---|---|---|
| **a)** | Coerenza, innovatività e qualità complessiva della proposta progettuale rispetto al contesto di intervento e alle finalità dell'Avviso<br>(max 15) | Da 0 a 15 |
| **b)** | Adeguatezza della metodologia d'intervento, dell'organizzazione dei mezzi e delle risorse da impiegare rispetto agli obiettivi generali e specifici in termini di fattibilità (max 15) | Da 0 a 15 |
| **c)** | Intensità/periodicità e raggio d'azione degli interventi nel territorio in cui si è disponibili ad operare (max 5) | Da 0 a 5 |
| **d)** | Esperienza pregressa nell'ambito delle specifiche attività oggetto dell'avviso (max 15) | Da 0 a 15 |
| **e)** | Iniziative promozionali (eventi, congressi, workshop, webinar, etc) in presenza e online –<br>(max 20 punti) | da 1 a 5 on line: 1 punto<br>da 6 a 10 on line: 2 punti<br>da 11 a 15 on line: 3 punti<br>da 16 a 20 on line: 4 punti<br>oltre 20 on line: 5 punti<br>---<br>da 1 a 5 in presenza: 4 punti<br>da 6 a 10 in presenza: 6 punti<br>da 11 a 15 in presenza: 8 punti<br>da 16 a 20 in presenza: 10 punti<br>oltre 20 in presenza: 15 punti |
| **f)** | Numero di associazioni partner (chiediamo di fornire evidenze dei partenariati da raccogliere sullo specifico progetto) coinvolte nell'iniziativa (max 10 punti) | 1 punto per ogni associazione |
| **g)** | Numero di sedi organizzative sul territorio regionale<br>(max 10 punti) | 1 punto per ogni sede |
| **h)** | Co-partecipazione finanziaria (in kind e non) se superiore al 10% del totale (max 10 punti) | fino al 20% 1 punto<br>dal 21% al 30% 1,5 punti<br>dal 31% al 35% 2 punti<br>dal 36% al 40% 3 punti<br>dal 41% al 45% 5 punti<br>dal 46% al 50% 7 punti<br>oltre il 50% 10 punti |
| | PUNTEGGIO TOTALE ATTRIBUIBILE | 100/100 |

Il punteggio attribuito alla proposta progettuale sarà assegnato sommando i singoli punteggi che saranno attribuiti a ciascun criterio per un totale massimo di 100 punti.

**ART. 10 - RESPONSABILITÀ E ASSICURAZIONI**

1. L'ETS partner dovrà assicurare, senza riserve ed eccezioni, i propri operatori contro infortuni e malattie connessi allo svolgimento delle attività, nonché per la responsabilità civile verso terzi. La copertura assicurativa, senza riserve ed eccezioni, sarà elemento essenziale della Convenzione ad esito del presente Avviso; l'adempimento dell'obbligo di copertura assicurativa dovrà essere dimostrato con comprovata documentazione da rendersi prima della comunicazione di avvio delle attività o in alternativa oggetto di Dichiarazione Sostitutiva di Atto Notorio da parte del Legale rappresentante dell'ETS secondo il modello allegato al presente avviso (**Allegato C**).
2. L'ETS è l'unico e solo responsabile nei rapporti con gli utenti e con i terzi in genere per i rischi derivanti dallo svolgimento delle attività, l'ETS assume pertanto la piena ed incondizionata responsabilità, sia sotto il profilo civile che penale, dello svolgimento generale delle attività, nonché della sua esecuzione. Ogni responsabilità per danni che, in relazione all'espletamento delle attività o a cause ad esso connesse, derivassero a terzi, a cose e/o a persone, sono senza riserve ed eccezioni totale carico dell'ETS partner.

**ART. 11 - BUDGET, COSTI AMMISSIBILI E RENDICONTAZIONE DELLE SPESE EFFETTIVAMENTE SOSTENUTE**

1. Le risorse disponibili dedicate al presente Avviso sono pari a **€ 16.000,00 (euro sedicimila/00)**. L'importo massimo finanziabile per ogni proposta progettuale presentata non potrà superare la somma di **€ 2.000,00 (euro duemila/00) e sarà così distribuito:**
    a. Importo fino ad un massimo di **€ 500,00** (euro cinquecento/00) per le prime otto proposte, risultate vincitrici dalla graduatoria finale del presente avviso a fronte della presentazione della seguente documentazione, entro 30 giorni dal termine delle attività progettuali
        i. Report Descrittivo delle attività svolte in coerenza con quanto dichiarato nell'Allegato B "Proposta Progettuale";
        ii. Foto/immagini degli eventi realizzati;
        iii. Documenti giustificativi di spesa così come indicato al successivo comma 11.2;
        iv. Richiesta di fine attività ed erogazione del contributo;
    b. Ulteriore contributo fino ad un massimo di **€ 1.500,00 (euro millecinquecento/00) per ciascuna ETS selezionata,** da corrispondersi sulla base del numero dei cittadini partecipanti al progetto Gatekeeper tramite iscrizione alla piattaforma online, a seguito della campagna di promozione promossa da ciascuna ETS. Ogni ETS dovrà fornire ad AReSS, un'autodichiarazione contenente il dato numerico dei cittadini contattati ed iscritti: quest'ultima si riserva di verificare le dichiarazioni delle ETS tramite estrazione di dati dalla piattaforma Gatekeeper, evidenziando che, nel caso di dichiarazioni difformi dalla realtà, non sarà erogato l'ulteriore contributo previsto. L'autodichiarazione dovrà essere trasmessa a mezzo PEC all'indirizzo pmo.eu.aress@aress.regione.puglia.it, entro 30 giorni dal termine delle attività
    c. Si riportano di seguito le fasce secondo le quali verrà versato il contributo:
    Tabella 2

| RANGE | Premialità |
|---|---|
| Almeno 300 iscritti | 300,00 € |
| Da 301 a 500 iscritti | 450,00 € |
| Da 501 a 700 iscritti | 650,00 € |
| Da 701 a 900 iscritti | 800,00 € |
| Da 901 a 1.000 iscritti | 1.000,00 € |

| | |
|---|---|
| Da 1.001 a 1.200 iscritti | 1.200,00 € |
| Da 1.201 a 1.400 iscritti | 1.400,00 € |
| Oltre 1.401 | 1.500,00 € |

2. Saranno oggetto di rimborso spese, i costi relativi alle risorse umane impegnate (ivi compresi i costi sostenuti anche in valorizzazione del personale per le attività legate al punto 1.b), dispositivi utilizzati, consumabili, utenze, per il tempo necessario alla registrazione sulla piattaforma e/o alla raccolta dati e sottoscrizione sulla scheda di adesione.
   Saranno pertanto considerate ammissibili le spese previste nel piano economico di cui all'Allegato B) voce i) al presente avviso, che siano:
   - riferibili temporalmente al periodo di vigenza del progetto come disciplinato nell'atto di convenzione che si andrà a sottoscrivere;
   - pertinenti e imputabili direttamente alle attività svolte dai beneficiari nell'ambito del progetto approvato;
   - correttamente classificate e riferite a voci di spesa previste nel piano economico a preventivo;
   - reali, effettivamente sostenute e contabilizzate, cioè le spese devono essere state effettivamente pagate dai beneficiari nell'attuazione delle attività e aver dato luogo a registrazioni contabili in conformità alle disposizioni normative, ai principi contabili e alle specifiche prescrizioni in materia;
   - giustificate e tracciabili con documenti fiscalmente validi (fatture quietanzate, nota di debito con ritenuta di acconto e ricevute fiscali); la quietanza può essere dimostrata anche da documenti contabili di valore probatorio equivalente (ricevuta di conto corrente postale, estratto conto per i pagamenti effettuati tramite assegni circolari/bancari/postali, bonifico bancario/postale, pagamenti elettronici tracciati dal conto di riferimento intestato all'Ente);
   - ammissibili secondo le vigenti normative comunitarie, nazionali e regionali;



Tutte le spese imputabili al progetto saranno riconosciute al netto di Iva, tranne nel caso in cui questa sia realmente e definitivamente sostenuta dal proponente, cioè non si intenda recuperabile.
La condizione di soggetto Iva o meno va documentata all'A.Re.S.S. con apposita dichiarazione sostitutiva di atto di notorietà da parte del soggetto attuatore del finanziamento rilasciata tramite la compilazione dell'Allegato A.

Sono in ogni caso escluse dal finanziamento le seguenti spese:
- IVA, se non dovuta o recuperabile;
- Spese per imposte e tasse non direttamente riconducibili alle attività progettuali;
- Spese legali per contenziosi, infrazioni, interessi;
- Spese notarili, con l'eccezione dell'eventuale autentica delle firme sulla polizza fideiussoria;
- Spese relative all'acquisto di scorte;
- Spese di funzionamento generali rendicontate in maniera forfettaria;
- Oneri connessi a ristrutturazione o all'acquisto di beni immobili;
- Oneri connessi all'organizzazione e alla partecipazione ad appuntamenti istituzionali delle organizzazioni proponenti (ad es. congresso nazionale, regionale o provinciale, seminari e convegni, raduni, ecc., non attinenti con le attività del presente Avviso);
- Oneri relativi a seminari e convegni non finanziati nell'ambito del progetto;
- Spese per gli oneri connessi all'adeguamento di autoveicoli o attrezzature;
- Ogni altra tipologia di spesa non strettamente finalizzata e riconducibile alla realizzazione del progetto approvato e/o eventualmente preventivamente autorizzata dall'Amministrazione procedente.

AReSS Puglia provvederà successivamente all'invio di Linee Guida per la rendicontazione delle spese. La rendicontazione dovrà essere inviata (esclusivamente a mezzo PEC e in formato .pdf, organizzata per macrovoci di spesa come previste dal piano economico e in relative cartelle compresse) **entro 30 giorni** dalla data di conclusione del

progetto, utilizzando l'apposita documentazione richiesta nel presente Avviso e secondo gli allegati che saranno in seguito approntati nell'ambito delle Linee Guida e comprensivi di:

- Copia dei giustificativi di spesa (fatture, ricevute, altri documenti fiscalmente validi, corredati da attestazioni di pagamento - bonifici, assegni che riportano l'avvenuto pagamento);
- Relazione finale sull'attività svolta (risorse umane utilizzate, durata, luogo di svolgimento attività, risultati conseguiti) e copia registri presenza utenti e operatori;
- Documentazione attestante l'effettiva realizzazione del progetto (materiale fotografico e/o altro).

La documentazione richiesta ai fini della liquidazione del contributo deve essere inviata al seguente indirizzo PEC: pmo.eu.aress@pec.regione.puglia.it.



Il rispetto degli obiettivi previsti per il criterio e) dovrà essere dimostrato tramite la presentazione di materiale fotografico, link delle piattaforme online, e documenti di spesa.
L'ETS partner, nell'esecuzione delle attività progettuali previste, ha l'obbligo di uniformarsi a tutte le norme di legge nazionali e comunitarie e alle disposizioni presenti e che potranno intervenire in corso di esecuzione.
Il rimborso delle spese sostenute sarà effettuato previa verifica della correttezza della documentazione di monitoraggio fisico ed economico- finanziario di Progetto. La compilazione non corretta e/o la parziale e/o mancata consegna di quanto ivi previsto comporterà la mancata liquidazione e/o la relativa decurtazione di quanto dovuto.

Ogni economia generata sulle Convenzioni da stipularsi, come accertate allo scadere delle stesse e/o all'esito delle procedure di rendicontazione dei costi effettivamente sostenuti e rimborsabili, rientrerà nella disponibilità dell'A.Re.S.S. senza alcuna ulteriore specificazione e/o comunicazione, salvo diversa disposizione da adottarsi attraverso atto deliberativo dell'A.Re.S.S.

La partecipazione alla presente procedura equivale a perfetta conoscenza e accettazione di quanto previsto dal presente Avviso. L'ETS, partecipando alla presente procedura, si vincola alla perfetta esecuzione di quanto ivi previsto in termini di monitoraggio fisico e valutazione delle attività, rendicontazione economico- finanziaria e obblighi di visibilità, consapevole che ogni eventuale mancanza potrà comportare una decurtazione del rimborso delle spese sostenute in conseguenza a illegittimità della spesa e infrazioni alle disposizioni delle del presente Avviso.

## ART. 12 - OBBLIGHI DI VISIBILITÀ DERIVANTE DALL'IMPIEGO DI RISORSE DELL'UNIONE EUROPEA

Il Soggetto partner dovrà impegnarsi ad eseguire integralmente le attività progettuali e ad adottare le misure di informazione e comunicazione necessarie a dare visibilità e risalto al Progetto Gatekeeper, cofinanziato Programma Horizon 2020 dell'Unione Europea, che sostiene gli interventi in co-progettazione, attraverso il corretto utilizzo delle immagini e dei loghi dell'Unione Europea e del Programma UE stesso.
Gli Enti del Terzo Settore beneficiari riceveranno i loghi e le diciture da utilizzare per l'attuazione delle attività programmate, e dovranno in ogni caso richiedere un preventivo nulla osta all'utilizzo dei materiali di comunicazione da essi stessi prodotti all'Ente erogatore/finanziatore A.Re.S.S. Puglia.

## ART. 13 - OBBLIGHI RELATIVI ALLA TRACCIABILITÀ DEI FLUSSI FINANZIARI

L'Ente assume tutti gli obblighi di tracciabilità dei flussi finanziari di cui all'art. 3 della legge 13 agosto 2010, n. 136 e ss.mm.ii. e si impegna a dichiarare gli estremi del conto corrente dedicato al rimborso in sede di eventuale Convenzione e le generalità complete delle persone delegate ad operare, dando altresì atto che, in relazione a ciascuna transazione riporterà il Codice Progetto del Grant Agreement Gatekeeper e gli estremi imposti dalla normativa di riferimento.

## ART. 14 - VERIFICHE E CONTROLLI

L'A.Re.S.S. Puglia potrà esercitare, in qualsiasi momento, pieno potere di verifica dell'andamento delle attività previste dalla eventuale successiva Convenzione da stipularsi ad esito della procedura di cui al presente Avviso, avviando, eventualmente, procedimento di contestazione. Il controllo può intervenire in qualsiasi momento e senza preavviso. Gli stessi Enti deputati alla verifica potranno organizzare, in ogni momento, incontri di verifica della congruità delle prestazioni rispetto agli obiettivi prefissati, incontri di programmazione e coordinamento al fine di migliorare la gestione degli interventi, anche in remoto richiedendo al Soggetto *partner* di fornire ogni informazione e/o documentazione utile ai fini della rendicontazione o dei relativi *audit*.



L'Agenzia potrà, in qualunque momento chiedere di adottare tutti quei provvedimenti che riterrà opportuni per una migliore e più efficace prestazione agli utenti e per una corretta osservanza degli obblighi.

Nel caso di ripetute mancate applicazioni delle condizioni previste dal presente Avviso e dalla Convenzione o di gravi inadempienze tali da compromettere la funzionalità dell'intervento, non ottemperanza degli impegni assunti, o gravi violazioni di norme, l'A.Re.S.S. ha la facoltà di recedere dalla Convenzione, previa diffida, senza oneri a proprio carico se non quelli derivanti dalla liquidazione dei rimborsi maturati, sino al momento della diffida. Per ogni grave inadempienza contestata agli adempimenti previsti dalla eventuale Convenzione a stipularsi potranno essere trattenute somme previste per rimborsi, a titolo di penalità.

Il Responsabile Unico del Procedimento del presente avviso è la Dott.ssa Agata Di Candia, Funzionario Amministrativo del Servizio PMO e Internazionalizzazione di AReSS Puglia.

Informazioni e/o chiarimenti in merito all'Avviso potranno essere richiesti al seguente indirizzo: management@aress.regione.puglia.it.

## ART. 15 - TUTELA DELLA PRIVACY

I dati ed ogni altra informazione di carattere personale dei quali l'Amministrazione verrà a conoscenza in ragione degli obiettivi e delle finalità della procedura di selezione e co-progettazione saranno trattati nel rispetto delle libertà fondamentali e dei principi di liceità, correttezza, trasparenza, limitazione della finalità, minimizzazione dei dati, esattezza, limitazione della conservazione, integrità e riservatezza, in conformità a quanto prescritto dalla normativa di settore contenuta nel Regolamento U.E. 2016/679 Regolamento Generale sulla Protezione dei Dati (GDPR) del Parlamento Europeo e del Consiglio, del 27 aprile 2016 e del D.Lgs. n. 196/2003 così come novellato dal D.Lgs. n. 101/2018. I dati forniti saranno utilizzati esclusivamente per le finalità connesse alla gestione del presente procedimento.

I dati personali conferiti ai fini della partecipazione al procedimento *de quo* dai partecipanti saranno raccolti e trattati nell'ambito del procedimento di sovvenzione e dell'eventuale stipula e gestione della convenzione secondo le modalità di cui al Regolamento Europeo 679/2016 e del D.Lgs. 30/06/2003, n. 196 e successive modifiche e integrazioni. I dati a disposizione possono essere comunicati a soggetti pubblici e/o privati ove previsto da norme di legge o di regolamento, quando la comunicazione risulti necessaria per lo svolgimento di funzioni istituzionali nell'ambito del presente procedimento. I dati verranno conservati per un arco di tempo non superiore al tempo necessario per il conseguimento delle finalità per le quali sono trattati.

La partecipazione all'Avviso costituisce liberatoria ai fini della pubblicità, trasparenza e diffusione delle informazioni di cui al D.lgs 14 marzo 2013, n.33, fatti salvi i dati sensibili.

## ART. 16 – RISERVE E RINVII

L'Avviso e la presentazione delle domande non vincolano in alcun modo l'A.Re.S.S. Puglia, che si riserva ampia facoltà di sospendere, revocare o annullare la procedura de quo in qualsiasi fase di svolgimento della stessa e/o di non procedere alla stipula delle singole Convenzioni senza incorrere in responsabilità e/o azioni di richiesta danni, indennità, rimborsi o compensi di qualsiasi tipo, nonché di ricorrere, per l'attivazione degli interventi di cui trattasi, anche a successive procedure di altra tipologia.

Per tutto quanto non espressamente previsto e disciplinato dal presente Avviso in relazione e alle finalità della procedura di selezione del Soggetto partner e agli obiettivi di progetto, si rinvia alla normativa nazionale ed europea di riferimento.

10

ART. 17 – CONTROVERSIE E FORO COMPETENTE

Si farà ricorso all'esperimento di ogni mezzo al fine di pervenire alla composizione in via amichevole delle controversie che emergessero durante l'esecuzione delle attività del presente avviso.
Qualora tali controversie non siano componibili in via amichevole, la loro risoluzione è demandata al foro di Bari.

ART. 18 – PUBBLICAZIONE

Il presente Avviso pubblico, per garantire idonea diffusione e pubblicità in conformità alla normativa comunitaria e nazionale, è pubblicato all'Albo Pretorio dell'A.Re.S.S. Puglia, nelle relative sezioni di cui al D.Lgs. n. 33/2013, sul portale istituzionale dell'Agenzia e al Bollettino Ufficiale della Regione Puglia.

Firmato digitalmente da:
Giovanni Gorgoni
Data: 07/12/2022 16:48:20

**Allegato A – Domanda di partecipazione**

11

**A.RE.S.S. PUGLIA**
**LUNGOMARE NAZARIO SAURO, 33**
**70121 BARI – BA**
**pmo.eu.aress@pec.rupar.puglia.it**

**OGGETTO: Programma Europeo Horizon 2020 Sezione Health, Demographic Change and Wellbeing. Progetto Gatekeeper. AVVISO PUBBLICO PER L'ASSEGNAZIONE DI CONTRIBUTI ECONOMICI A FAVORE DI ENTI DEL TERZO SETTORE PER LA PROMOZIONE DELL'INVECCHIAMENTO ATTIVO E IN BUONA SALUTE. DOMANDA DI PARTECIPAZIONE.**

Il/la sottoscritto/a _____, nato/a a _____ (__) il ___ /___/____/
C.F._____, residente in _____ (Prov.____), Via_____ n. ____
in qualità di legale rappresentante di _____, C.F./P.IVA _____,
con sede legale in _____ (Prov. _____), Via _____ n. _____
Tel._____, e-mail _____ PEC _____
avente la seguente forma giuridica: _____,

**ai sensi e per gli effetti dell'art. 76 del DPR 445/2000, consapevole della responsabilità e delle conseguenze civili e penali previste in caso di dichiarazioni mendaci e/o formazione o uso di atti falsi, nonché in caso di esibizione di atti contenenti dati non più corrispondenti a verità, e consapevole, altresì, che qualora emerga la non veridicità del contenuto della presente dichiarazione seguirà il decadimento dai benefici per i quali la stessa è rilasciata;**

**DICHIARA**

di voler partecipare alla procedura di cui all'"**AVVISO PUBBLICO PER L'ASSEGNAZIONE DI CONTRIBUTI ECONOMICI A FAVORE DI ENTI DEL TERZO SETTORE PER LA PROMOZIONE DELL'INVECCHIAMENTO ATTIVO E IN BUONA SALUTE**" nell'ambito del **Programma Europeo Horizon 2020 Sezione Health, Demographic Change and Wellbeing - Progetto Gatekeeper** e, a tal fine

**DICHIARA**:

- di essere pienamente a conoscenza di quanto previsto dall'Avviso Pubblico in oggetto e di accettare espressamente e senza riserva alcuna ogni condizione ivi riportata;
- che l'organizzazione, al momento della presentazione della domanda di finanziamento, rientra tra i soggetti ammessi alla presentazione a candidatura di cui alla lett. C) dell'Avviso, configurandosi come (barrare):
  - □ organizzazioni di volontariato di cui all'art. 32, d.lgs. 3 luglio 2017, n. 117 (Codice del Terzo settore), iscritte nei registri delle organizzazioni di volontariato istituiti dalle regioni e dalle province autonome ai sensi dell'art. 6, legge 11 agosto 1991, n. 266 (Legge-quadro sul volontariato);
  - □ associazioni di promozione sociale di cui all'art. 35, d.lgs. 3 luglio 2017, n. 117 (Codice del Terzo settore), iscritte nei registri delle associazioni di promozione sociale istituiti ai sensi dell'art. 7, legge 7 dicembre 2000, n. 383;
  - □ imprese sociali di cui al d.lgs. 3 luglio 2017, n. 112;

□ cooperative sociali di cui alla legge 8 novembre 1991, n. 381, iscritte negli albi regionali delle cooperative sociali istituiti ai sensi dell'art. 9 della medesima legge;
□ enti religiosi civilmente riconosciuti che svolgano attività di interesse generale ai sensi dell'art. 5, d.lgs. 3 luglio 2017, n. 117 (Codice del Terzo settore);
□ organizzazioni non lucrative di utilità sociale di cui all'art. 10, d.lgs. 4 dicembre 1997, n. 460, iscritte all'anagrafe unica delle ONLUS di cui all'art. 11 del medesimo decreto legislativo;

12

- di possedere i requisiti soggettivi di legittimazione a presentare la proposta progettuale;
- l'idoneità dei poteri del rappresentante legale alla sottoscrizione degli atti di cui all'Avviso in oggetto;
- di essere a conoscenza che, ai sensi delle vigenti disposizioni in materia di dati personali (D.Lgs. n. 196 del 30 giugno 2003 – Regolamento Europeo n. 697/2016 – GDPR, D.lgs. n. 101 del 10 agosto 2018) il trattamento delle informazioni personali conferite in relazione alle attività dell'Avviso de quo, sarà improntato ai principi di correttezza, liceità, trasparenza e tutela della riservatezza;
- di utilizzare per la presente procedura, esclusivamente il seguente indirizzo di posta elettronica certificata (pec) ……;
- di essere in possesso di tutti i requisiti richiesti per la partecipazione all'Avviso *de quo* e, dunque, in particolare, di possedere i requisiti di seguito specificati:

**I. REQUISITI DI ORDINE GENERALE**

□ (barrare) assenza nei propri confronti dei motivi di esclusione di cui all'art. 80, del D.lgs. 18.04.2016, n. 50;

e, inoltre,

- che l'Ente che rappresenta è in regola con gli obblighi relativi al pagamento delle imposte, dirette ed indirette, e delle tasse;
- che l'ente, ai sensi dell'art. 53 comma 16-ter del D. Lgs. n. 165/2001, introdotto dalla Legge n. 190/2012, non ha concluso contratti di lavoro subordinato o autonomo e, comunque, non ha attribuito incarichi ad ex dipendenti, che hanno esercitato poteri autoritativi o negoziali per conto delle pubbliche amministrazioni nei confronti dell'ente stesso, nel triennio successivo alla cessazione del rapporto;
- che l'Ente che rappresenta (barrare):

  □ è in regola con gli obblighi relativi al pagamento dei contributi previdenziali ed assistenziali a favore dei lavoratori;

  OVVERO

  □ non è titolare di alcuna posizione assicurativa presso INPS, INAIL o altro e, dunque, di non essere sottoposto all'obbligo della verifica di regolarità contributiva in quanto non ha dipendenti* e/o è soggetta a norme speciali;

  *(*) per "dipendente" deve intendersi ogni lavoratore a qualsiasi titolo e per il quale sussiste l'obbligo di versamento dei contributi previdenziali, assistenziali e/o assicurativi*

- che per il soggetto proponente, l'IVA (barrare):

  □ NON è recuperabile ai sensi della legislazione nazionale vigente e pertanto costituisce realmente e definitivamente sostenuta e quindi rappresenta un costo di cui si richiede l'ammissibilità;

  □ È recuperabile ai sensi della legislazione nazionale vigente, quindi NON rappresenta un costo e NON se ne

chiede l'ammissibilità;

- che le spese presentate in sede di rendicontazione, qualora si addivenga eventualmente a stipula di Convenzione, non formeranno oggetto di altri finanziamenti pubblici, regionali, nazionali e/o comunitari;
- che le stesse attività proposte non beneficiano di altri finanziamenti pubblici a qualunque titolo percepiti;
- l'insussistenza, nei confronti del rappresentante legale e dei componenti degli organi di amministrazione, delle cause di divieto, di sospensione o di decadenza di cui all'art. 67 del D.Lgs. 06/09/2011, n. 159;

13

**II. REQUISITI DI CAPACITÀ TECNICO-PROFESSIONALE**

□ (barrare) di avere esperienza in ambito Sociale e Socio-Assistenziale in favore di un target di utenza over 55;
□ (barrare) di aver maturato almeno 12 (dodici) mesi di esperienza in iniziative e progetti sviluppati negli ultimi 5 anni in favore di over 55, come dimostrato attraverso il relativo campo di cui all'Allegato B.

**SI IMPEGNA**:

- a comunicare tempestivamente ogni variazione relativa alla titolarità, alla denominazione o ragione sociale, alla rappresentanza, all'indirizzo della sede ed ogni altra variazione rilevante dei dati e/o requisiti richiesti per la partecipazione alle attività di cui al presente avviso;
- a conservare i requisiti su espressi per tutto il periodo di realizzazione dell'attività di progetto e che le attività previste dal progetto sono coerenti con le finalità statutarie;

**ALLEGA**

1. Proposta progettuale articolata come all'Allegato B dell'Avviso Pubblico e come previsto dall'art. 8 dello stesso;
2. Documento di identità in corso di validità del legale rappresentante l'Ente;

luogo e data

firma del legale rappresentante

_____ _____

*La dichiarazione può essere firmata digitalmente (formato Pades – pdf) ai sensi del Testo Unico DPR 28 Dicembre 2000 n. 445 del D.Lgs. 7 marzo 2005, n. 82 e norme collegate, o, nel caso in cui non si sia in possesso della firma digitale, può essere firmata con firma autografa. Nel secondo caso è necessario stampare l'istanza con firma autografa e riacquisirla in formato digitale (pdf) tramite scanner, fotocamera, ecc. unitamente al documento di riconoscimento del firmatario legale rappresentante.*

**Allegato B – Proposta progettuale *(max 15 pagine)***

**A.RE.S.S. PUGLIA**
**LUNGOMARE NAZARIO SAURO, 33**
**70121 BARI – BA**

14

**OGGETTO: Programma Europeo Horizon 2020 Sezione Health, Demographic Change and Wellbeing - Progetto Gatekeeper. AVVISO PUBBLICO PER L'ASSEGNAZIONE DI CONTRIBUTI ECONOMICI A FONDO PERDUTO ED EVENTUALI RIMBORSI SPESE A FAVORE DI ENTI DEL TERZO SETTORE PER LA PROMOZIONE DELL'INVECCHIAMENTO ATTIVO E IN BUONA SALUTE – PROPOSTA PROGETTUALE.**

| |
|---|
| **a) Coerenza e innovatività della proposta progettuale rispetto al contesto di intervento e alle finalità dell'Avviso.**<br>*Presentazione della proposta progettuale, definendo brevemente il contesto di riferimento e come si intende far fronte con le attività ai bisogni rilevati.* |
| |
| **b) Metodologia d'intervento, organizzazione dei mezzi e delle risorse da impiegare rispetto agli obiettivi generali e specifici in termini di fattibilità. Adeguatezza della metodologia d'intervento, dell'organizzazione dei mezzi e delle risorse da impiegare rispetto agli obiettivi generali e specifici in termini di fattibilità.**<br>*Descrivere la metodologia di intervento che si intende applicare, i mezzi e le risorse a disposizione per raggiungere gli obiettivi e le finalità generali di Progetto indicate nell'Avviso. Si espliciti chiaramente di quali mezzi e risorse si è già nell'effettiva disponibilità e a quale titolo. Descrivere le risorse umane che si intendono impiegare e le relative competenze, nonché l'utilità delle stesse ai fini del raggiungimento degli obiettivi progettuali.* |
| |

| **c) Intensità/periodicità e raggio d'azione degli interventi nel territorio su cui si è disponibili ad operare.**<br>*Descrivere con quale intensità l'ETS è disponibile ad operare all'interno dei territori indicati dall'Avviso in termini di ore per giornata di intervento e nn. giorni settimanali.*<br>*N.B. Si garantisca corrispondenza tra intensità di intervento e quadro previsionale di spesa.* |
|---|
| |



| **d) Esperienza pregressa nell'ambito delle specifiche attività oggetto dell'avviso.**<br>*Descrivere, in coerenza con quanto previsto in relazione al requisito di capacità tecnico professionale di cui all'art. 6 dell'Avviso, la documentata esperienza pregressa maturata in attività inerenti alle tematiche oggetto dell'Avviso.* |
|---|
| |

| **Committente/Ente finanziatore** | **Titolo intervento e descrizione principali azioni** | **Durata** | |
|---|---|---|---|
| | | **dal __/__/____** | **al __/__/____** |
| | | | |
| | | | |
| | | | |
| | | | |
| | | | |

| | | | |
|---|---|---|---|
| | | | |
| | | | |
| | | | |
| | | | |
| | | | |

16

**e) Iniziative promozionali (eventi, congressi, workshop, webinar, etc) on site e online**

*Indicare il numero di eventi promozionali che si intende attuare, specificandone la modalità.*
*Attenzione "obiettivo vincolante".*

| n. | Descrizione evento promozionale | Tipo (selezionare per ogni evento solo una tipologia) | |
|---|---|---|---|
| | | Online | In presenza |
| **1** | | ☐ | ☐ |
| **2** | | ☐ | ☐ |
| **3** | | ☐ | ☐ |
| **4** | | ☐ | ☐ |
| **5** | | ☐ | ☐ |
| **6** | | ☐ | ☐ |
| **7** | | ☐ | ☐ |
| **8** | | ☐ | ☐ |
| **.....** | | ☐ | ☐ |

**f) Numero di associazioni partner**

*Si chiede di indicare i partners coinvolti nell'iniziativa e di definire il loro ruolo nel progetto*

**g) Numero di sedi organizzative sul territorio regionale**

*Indicare il numero e la località delle sedi operative presenti sul territorio della Regione Puglia*

**h) Conto preventivo dei costi da sostenersi comprensivo di eventuale compartecipazione.**

*Quadro di previsione delle spese da sostenersi in quanto ritenute necessarie alla realizzazione delle attività previste dall'Avviso, in coerenza ai costi ammissibili e alle voci di spesa previste all'art. 11 dell'Avviso stesso (esplicitare*

*l'eventuale quota di co-finanziamento e dettagliare come si è arrivati alla determinazione di ciascuna voce di costo)*

a. Costi relativi alle risorse umane riconducibili alle attività richieste dall'Avviso (€ ……):
---
---

b. Costi di assicurazione (compresa R.C.T. – R.C.O.) (€ ……):
---
---

c. Costi di comunicazione e consumabili, costi di carburante e spese per spostamenti quali pedaggi e parcheggi strettamente connessi alle attività progettuali (€ ……)::
---
---

d. Altri costi direttamente e/o indirettamente correlati alle attività non menzionati nelle voci sopra esposte (€ ……):
---
---

e. Eventuale cofinanziamento (€ ……):
---
---

| ***VOCI DI SPESA*** | ***IMPORTO*** |
|---|---|
| **A)** Costi relativi alle risorse umane riconducibili alle attività richieste dall'Avviso | **€** |
| **B)** Costi di assicurazione (compresa R.C.T. – R.C.O.); | **€** |
| **C)** Costi di comunicazione e consumabili, costi di carburante e spese per spostamenti quali pedaggi e parcheggi strettamente connessi alle attività progettuali | **€** |
| **D)** Altri costi direttamente e/o indirettamente correlati alle attività non menzionati nelle voci sopra esposte (da specificare) | **€** |
| **Totale** | **€** |
| **Cofinanziamento** | **€** |
| **Totale contributo richiesto ad A.Re.S.S. Puglia** | **€** |

luogo e data _____

firma del legale rappresentante _____

*La presente può essere firmata digitalmente (formato Pades – pdf) ai sensi del Testo Unico DPR 28 Dicembre 2000 n. 445 del D.Lgs. 7 marzo 2005, n. 82 e norme collegate, o, nel caso in cui non si sia in possesso della firma digitale, può essere firmata con firma autografa. Nel secondo caso è necessario stampare l'istanza con firma autografa e riacquisirla in formato digitale (pdf) tramite scanner, fotocamera, ecc. unitamente al documento di riconoscimento del firmatario legale rappresentante.*

**Allegato C – DiSAN copertura assicurativa**

**A.RE.S.S. PUGLIA**
**LUNGOMARE NAZARIO SAURO, 33**
**70121 BARI – BA**
**pmo.eu.aress@pec.rupar.puglia.it**

18

**OGGETTO: AVVISO PUBBLICO PER L'ASSEGNAZIONE DI CONTRIBUTI ECONOMICI A FAVORE DI ENTI DEL TERZO SETTORE PER LA PROMOZIONE DELL'INVECCHIAMENTO ATTIVO E IN BUONA SALUTE - Programma Europeo Horizon 2020 Sezione Health, Demographic Change and Wellbeing - Progetto Gatekeeper**

Il/la sottoscritto/a _____, nato/a a _____ (__) il ___ /___/____/
C.F._____, residente in _____ (Prov.____), Via_____ n. ____
in qualità di legale rappresentante di _____, C.F./P.IVA _____,
con sede legale in _____ (Prov. _____), Via _____ n. _____
Tel._____, e-mail _____ PEC _____
avente la seguente forma giuridica: _____,

**ai sensi e per gli effetti dell'art. 76 del DPR 445/2000, consapevole della responsabilità e delle conseguenze civili e penali previste in caso di dichiarazioni mendaci e/o formazione o uso di atti falsi, nonché in caso di esibizione di atti contenenti dati non più corrispondenti a verità, e consapevole, altresì, che qualora emerga la non veridicità del contenuto della presente dichiarazione seguirà il decadimento dai benefici per i quali la stessa è rilasciata;**

**DICHIARA**

- che l'Ente che rappresenta è in possesso di un'assicurazione in favore del personale impiegato e dei Volontari nelle attività oggetto del presente Avviso, contro gli infortuni e le malattie connessi allo svolgimento delle attività stesse, nonché per la R.C.T. e R.C.O., esonerando l'Agenzia da ogni responsabilità correlate;
- che l'assicurazione ha validità per tutta la fase di vigenza della Convenzione sottoscritta con A.Re.S.S. Puglia.

luogo e data

firma del legale rappresentante

_____

_____

*La presente può essere firmata digitalmente (formato Pades – pdf) ai sensi del Testo Unico DPR 28 Dicembre 2000 n. 445 del D.Lgs. 7 marzo 2005, n. 82 e norme collegate, o, nel caso in cui non si sia in possesso della firma digitale, può essere firmata con firma autografa. Nel secondo caso è necessario stampare l'istanza con firma autografa e riacquisirla in formato digitale (pdf) tramite scanner, fotocamera, ecc. unitamente al documento di riconoscimento del firmatario legale rappresentante.*

*Atti e comunicazioni degli Enti Locali*

CITTA' METROPOLITANA DI BARI

**Estratto decreto 1 dicembre 2022, n. 12**

**Occupazione anticipata e determinazione urgente delle indennità provvisorie di espropriazione.**

CITTÀ METROPOLITANA DI BARI

*Servizio Pianificazione Territoriale Generale Generale, Demanio, Mobilità, Viabilità*

**DECRETO N. 12** **Bari, 01.12.2022**

**OGGETTO: Procedimento espropriativo relativo alla *Risoluzione a rotatoria dell'intersezione tra la S.P. 112 "Molfetta - Terlizzi" e la S.C. "Cappa Vecchia".* Occupazione anticipata e determinazione urgente delle indenntà provvisorie di espropriazione, ai sensi dell'art. 22 bis del D.P.R. 327/2001 e dell'art. 15 della L.R.P. 3/2005.**

**IL DIRIGENTE**

**Visti:**

- la Deliberazione del Consiglio Metropolitano n. 149 del 25/11/2021, con la quale è stata disposta la riorganizzazione delle strutture gestionali dell'Ente;
- il Decreto del Sindaco Metropolitano n. 368/DSM del 24/12/2021, con il quale è stato conferito all'Ing. Maurizio Montalto, l'incarico di Dirigente titolare del Servizio Pianificazione Territoriale Generale, Demanio, Mobilità, Viabilità;

**Premesso che:**

***Omissis..***

**DECRETA**

**Art. 1**

Si dispone in favore della Città Metropolitana di Bari l'occupazione anticipata preordinata all'espropriazione delle aree ricadenti nel territorio del Comune di Molfetta, specificamente individuate *nell'Elenco ditte - Schema economico provvisorio,* approvato e vistato dal Responsabile del Procedimento per la realizzazione dell'opera pubblica, recante l'elenco dei beni da espropriare e dei relativi intestatari catastali, nonché l'indicazione delle indennità provvisorie di espropriazione, e nello stralcio del *"Piano particellare d'esproprio",* che si allegano al presente provvedimento per fame parte integrante e sostanziale, ai sensi del comma 1 dell'art. 22 bis del D.P.R. 327/2001 e dell'art. 15, 2 comma, lett. c), della L.R.P. n. 3/2005.

**Art. 2**

Le indennità provvisorie di espropriazione sono state determinate nell'osservanza dei criteri di valutazione previsti dalla sentenza della Corte Costituzionale n. 181/2011, nella misura indicata nell'allegato *Elenco ditte - Schema economico provvisorio,* di cui all'art. 1) del presente decreto. Per il periodo intercorrente tra la data di immissione in possesso e la data di corresponsione dell'indennità di espropriazione, o del corrispettivo stabilito per l'atto di cessione volontaria, è dovuta un'indennità di occupazione, da calcolare, ai sensi dell'art. 50, comma 1, del D.P.R. 327/2001, in misura pari, per ogni anno, ad un dodicesimo dell'indennità di espropriazione, e per ogni mese o frazione di mese, ad un dodicesimo di quella annua.

Il valore delle aree espropriande è stato determinato senza tenere conto delle costruzioni, delle piantagioni e delle migliorie realizzate sui fondi soggetti ad esproprio dopo la pubblicazione dell'avviso di avvio del procedimento espropriativo, che si considerano realizzate esclusivamente allo scopo di conseguire una maggiore indennità, ai sensi dell'art. 32, comma 2, del D.P.R. 327/2001.
L'indennità spettante per eventuali manufatti e costruzioni legittimamente edificate, la cui esistenza sia accertata in sede di immissione nel possesso delle aree interessate da espropriazione ed attestata dal verbale sullo stato di consistenza dei luoghi, sarà determinata in misura pari al valore venale delle opere, mentre per le costruzioni parzialmente o totalmente realizzate in assenza della concessione edilizia o di autorizzazione paesistica, ovvero in difformità, l'indennità sarà calcolata tenendo conto della sola area di sedime o della sola parte della costruzione realizzata legittimamente, ex art. 38, 1° e 2° comma, del D.P.R. 327/2001. In pendenza di una procedura finalizzata alla sanatoria della costruzione, l'Autorità espropriante, sentito il Comune interessato, dovrà accertare la sanabilità dell'opera realizzata, ai soli fini della corresponsione della relativa indennità di esproprio, ai sensi dell'art. 38, 3° comma, del D.P.R. 327/2001.

**Art. 3**

I proprietari che intendano accettare le indennità provvisorie di espropriazione determinate con il presente decreto, dovranno darne comunicazione a questa Amministrazione entro il temine di 30 giorni, decorrenti dalla data di notificazione delle relative indennità provvisorie di espropriazione agli stessi spettanti. A tal fine dovranno inoltrare, nel predetto termine, una dichiarazione di accettazione, resa nella forma di dichiarazione sostitutiva dell'atto di notorietà, ex art. 47 del D.P.R. 445/2000, e ss.mm.ii., recante espressa attestazione circa l'assenza di diritti di terzi sul bene. La dichiarazione di accettazione è irrevocabile. Il proprietario che condivida la determinazione provvisoria dell'indennità ha diritto di ricevere un acconto pari all'80% dell'importo dell'indennità offerta, previa produzione della autocertificazione attestante la libera disponibilità e la piena proprietà dell'area espropriandа.

**Art. 4**

Il decreto di espropriazione definitiva delle aree interessate dal presente provvedimento dovrà essere emanato entro il termine di cinque anni, decorrente dalla data in cui è diventato efficace l'atto che ha dichiarato la pubblica utilità dell'opera, salvo proroga dei termini espropriativi previsti dai commi 3 e 4 dell'art. 13, comma 5, del D.P.R. 327/2001, disposta, anche d'ufficio, prima della scadenza del termine di efficacia della dichiarazione di pubblica utilità, dall'autorità che ha dichiarato la pubblica utilità dell'opera, per casi di forza maggiore o per altre giustificate ragioni, per un periodo di tempo complessivo non superiore a quattro anni, ai sensi dell'art. 13, comma 5, del D.P.R. 327/2001, come sostituito dall'art. 13-bis, comma 1, lettera b), legge n. 34 del 2022. La scadenza del termine entro il quale può essere emanato il decreto di esproprio determina l'inefficacia della dichiarazione di pubblica utilità.

**Art. 5**

A norma dell'art. 22 bis, comma 4, del D.P.R. 327/2001, il presente decreto, ai fini dell'immissione in possesso delle aree espropriande in favore della Città Metropolitana di Bari, dovrà essere eseguito con le modalità di cui all'art. 24 del medesimo D.P.R. 327/2001, nel termine perentorio di tre mesi dalla data di emanazione dello stesso decreto. I tecnici di seguito indicati sono autorizzati ad introdursi nelle aree di proprietà privata soggette ad occupazione, previa notifica ai proprietari interessati dell'avviso recante l'indicazione del luogo, del giorno e dell'ora in cui è prevista l'immissione in possesso. L'esecuzione del decreto dovrà essere effettuata, congiuntamente o disgiuntamente, dai seguenti tecnici:

- Geom. Capo MASTROMATTEO Domenico, nato a (*omissis*) il (*omissis*);
- Geom. AMATI Vito, nato a (*omissis*), il (*omissis*);
- Geom. DI GIOIA Giuseppe, nato a (*omissis*) il (*omissis*);
- Geom. TEDESCHI Francesco, nato a (*omissis*) il (*omissis*).

**Art. 6**

Coloro i quali condividano la determinazione delle indennità provvisorie di espropriazione, fino alla data in cui è eseguito il decreto di esproprio, ai sensi dell'art. 45, 1 comma, del D.P.R. 327/2001, hanno diritto di convenire con l'Autorità espropriante la cessione volontaria dell'immobile oggetto del procedimento espropriativo, o della propria quota di proprietà, per un corrispettivo determinato come segue:
- per le aree edificabili il corrispettivo della cessione è calcolato in base al valore venale del bene, ai sensi dell'art. 37 del D.P.R. 327/2001, con l'aumento del dieci per cento, previsto dal comma 2 dell'art. 37;
- per i manufatti e le costruzioni legittimamente edificate il corrispettivo della cessione è calcolato in base al valore venale del bene, ai sensi dell'art. 38, 1° e 2° comma, del D.P.R. 327/2001;
- per le aree non edificabili il corrispettivo della cessione è calcolato con le maggiorazioni dovute ai sensi del combinato disposto degli artt. 40 e 45, comma 2, lett. c), del D.P.R. 327/2001, come modificati dalla sentenza della Corte Costituzionale n. 181/2011;
- per le aree non edificabili, coltivate direttamente dal proprietario, il corrispettivo della cessione è calcolato con le maggiorazioni dovute ai sensi del combinato disposto degli arti. 40 e 45, comma 2, lett. d), del D.P.R. 327/2001, come modificati dalla sentenza della Corte Costituzionale n. 181/2011. ln tal caso non compete l'indennità aggiuntiva di cui all'art. 40, comma 4, del D.P.R. 327/2001.

Al proprietario che abbia condiviso l'indennità offerta in via provvisoria spetta, ai sensi dell'art. 20, comma 13, del D.P.R. 327/2001, l'importo previsto per la cessione volontaria dell'immobile oggetto del procedimento espropriativo, di cui al citato art. 45, comma 2, anche nel caso in cui l'Autorità Espropriante emetta il decreto di esproprio, in alternativa alla cessione volontaria.

**Art. 7**

L'indennità aggiuntiva di cui all'art. 42 del D.P.R. 327/2001, determinata ai sensi dell'art. 40, comma 4, del citato D.P.R. 327/2001 in misura pari al valore agricolo medio (V.A.M.) corrispondente al tipo di coltura effettivamente praticata, è corrisposta direttamente dall'Ente espropriante al fittavolo, al mezzadro o al compartecipante, che per effetto della procedura espropriativa sia costretto ad abbandonare in tutto o in parte l'area direttamente coltivata da almeno un anno prima della data in cui vi è stata la dichiarazione di pubblica, a seguito di una dichiarazione dell'interessato e di un riscontro della effettiva sussistenza dei relativi presupposti.

**Art. 8**

I destinatari del presente provvedimento, qualora non condividano l'indennità di espropriazione offerta, potranno presentare osservazioni scritte e depositare documenti nei 30 giorni successivi alla data di notifica del presente atto. In caso di rifiuto espresso o tacito delle indennità offerte si procederà, previo deposito delle indennita provvisorie di espropriazione presso la Cassa DD.PP., alla determinazione definitiva delle indennità di espropriazione, ai sensi dell'art. 21 del D.P.R. 327/2001.

**Art. 9**

Il presente decreto sarà comunicato ai proprietari interessati mediante raccomandata A. R., come previsto dall'art. 14, comma 1, della L.R.P. n. 3/2005. Nei casi di comunicazioni o notifiche non eseguite a causa di irreperibilità, di assenza del proprietario risultante dai registri catastali o di impossibilità di individuazione dell'effettivo proprietario, gli adempimenti di notifica saranno espletati mediante avviso pubblicato all'Albo pretorio del Comune di Molfetta, nel cui territorio ricadono gli immobili da espropriare, nonché sul sito informatico della Regione, ai sensi dell'art. 14, comma 2, della L.R.P. 3/2005. In ogni caso, il presente provvedimento dovrà essere pubblicato, per estratto, ali'Albo Pretorio del Comune di Molfetta e sul B.U.R.P., nell'osservanza del D.P.R. 327/2001, della L.R.P. 3/2005 e della Deliberazione della Giunta Regionale n. 1076 del 18.07.2006.

**Art. 10**

Avverso il presente atto può essere proposto ricorso giurisdizionale, nei termini e con le modalità previste dal

D.Lgs. 104/2010, recante il Codice del Processo Amministrativo. Si applicano le disposizioni previste dall'art. 53 del D.P.R. 327/01, per quanto concerne la tutela giurisdizionale dei soggetti interessati, a qualsiasi titolo, dall'esecuzione del presente decreto.

**IL DIRIGENTE**

**Ing. Maurizio Montalto**

**CITTA' METROPOLITANA DI BARI**

***SERVIZIO PIANIFICAZIONE TERRITORIALE GENERALE, DEMANIO, MOBILITA' E VIABILITA'***

***RISOLUZIONE A ROTATORIA DELL'INTERSEZIONE TRA LA S.P. 112 MOLFETTA - TERLIZZI E LA S.C. CAPPA VECCHIA***

**ELENCO DITTE - SCHEMA ECONOMICO PROVVISORIO**

**COMUNE DI MOLFETTA**

**CATASTO TERRENI - CATASTO FABBRICATI**

| N | intestato catastale | diritti e oneri reali | fg. | p.lla | superficie catastale mq. | superficie da espropriare mq. | coltura rilevata | destinazione urbanistica | V.A.M. €/mq. | valore di mercato €/mq. | INDENNITA' PROVVISORIA |
|---|---|---|---|---|---|---|---|---|---|---|---|
| 1 | AZZOLLINI Rodolfo Nicola | propr. per 1/2 in regime di comunione dei beni | 41 | 252 | 11.966 | 30 | uliveto | Zona E – Aree produttive agricole | 1,80 | 3,50 | **€ 105,00** |
| | CORRIERI Anna Eccelsa | propr. per 1/2 in regime di comunione dei beni | | | | | | | | | |
| 2 | SORIANO Angelo | propr. per 1/1 bene personale | 41 | 253 | 4.208 | 417 | uliveto | Zona E – Aree produttive agricole | 1,80 | 3,50 | **€ 1.459,50** |
| 3 | CANTATORE Michele | propr. per 1/1 bene personale | 41 | 254 | 3.241 | 898 | uliveto | Zona E – Aree produttive agricole | 1,80 | 3,50 | € 3.143,00 |
| | | | | 283 | 168 | 25 | uliveto | | 1,80 | 3,50 | € 87,50 |
| | | | | | | | | | | totale | **€ 3.230,50** |
| 4 | DE GIOIA Mauro | proprietà per 1/2 | 41 | 255 | 2.021 | 110 | uliveto | Zona E – Aree produttive agricole | 1,80 | 3,50 | **€ 385,00** |
| | TEDESCHI Vincenza | proprietà per 1/2 | | | | | | | | | |
| 5 | AZIENDA AGRICOLA ZUCARO S.R.L. con sede in Canosa di Puglia | proprietà per1/1 | 41 | 435 | 62 | 13 | uliveto | Zona E – Aree produttive agricole | 1,80 | 3,50 | **€ 45,50** |
| 6 | NBC POWER S.R.L. con sede in Casalnuovo di Napoli | proprietà per 1/1 | 41 | 398 sub. 4 | 6.333 | 345 | **(a)** | Zona E – Aree produttive agricole | | 9,36 | **€ 3.229,20** |
| 7 | AZIENDA SANITARIA LOCALE DELLA PROVINCIA DI BARI con sede in Bari | proprietà per 1/1 | 41 | 14 sub. 1 | 28.002 | 510 | **(b)** | Zona E – Aree produttive agricole | | 9,36 | **€ 4.773,60** |

(a) area legittimamente edificata: in Catasto Fabbricati cat. E/3 (fabbricati per speciali esigenze pubbliche per rifornimento di autoveicoli)

(b) area legittimamente edificata: in Catasto Fabbricati cat. B/2 (strutture di uso collettivo: case di cura ed ospedali)

IL TECNICO ESTIMATORE
Geom. Capo Domenico Mastromatteo

IL RESPONSABILE DEL PROCEDIMENTO
Ing. Francesco CURCI

CITTA' METROPOLITANA DI BARI

COMUNE DI BINETTO

**Estratto deliberazione C.C. 1 agosto 2022, n. 22**

**Adeguamento del PRG del Comune di Binetto al Piano Paesaggistico Territoriale Regionale (PPTR). Approvazione.**

L'anno **DUEMILAVENTIDUE**, il giorno **primo** del mese di **AGOSTO,** alle ore **17:00** si è riunito il Consiglio Comunale, in seduta **Pubblica** di **Prima** convocazione, sessione **Ordinaria.**

**Il Sindaco – Presidente relaziona**

**o m i s s i s**

**IL CONSIGLIO COMUNALE**

**o m i s s i s**

**Con voti favorevoli n. 8, assenti n. 3 (Burdi Nicola; Rezza Annamaria; Lo Re Speranza), espressi dai n. 8 consiglieri presenti e votanti;**

**DELIBERA**

1. **DI PRENDERE ATTO** delle determinazioni assunte dalla Conferenza di Servizi svoltasi nei giorni 26/11/2020, 25/01/2021, 12/02/2021, 23/02/2021, 15/03/2021 ai sensi dell'art. 97 delle NTA del PPTR, giusti verbali che si intendono integralmente trascritti, dando atto che la Conferenza di Servizi si è pronunciata favorevolmente in merito alla proposta di Adeguamento del PRG di BINETTO al PPTR;

2. **DI PRENDERE ATTO** che ai sensi dell'art. 96.1a e secondo le procedure dell'art. 97 delle NTA del PPTR la Regione Puglia con deliberazione di Giunta Regionale n. 807 del 06/06/2022 ha espresso parere favorevole di compatibilità sull' Adeguamento del PRG di Binetto al PPTR;

3. **DI PRENDERE ATTO** che nell'adeguamento del PRG di Binetto al PPTR:
   - non sono state variati o modificati indici, parametri edilizi o destinazioni d'uso già definiti dalle NTA del PRG vigente;
   - non è stata variata o modificata la zonizzazione del PRG vigente.

4. **DI APPROVARE,** ai sensi del comma 12 dell'art. 11 della L.R. 20/2001 e dell'art. 97 comma 7 delle Norme Tecniche del PPTR, viste le determinazioni assunte dalla Conferenza di Servizi, gli aggiornamenti e le rettifiche degli elaborati del PPTR richieste dalla Regione Puglia e Segretariato Regionale del MIBACT, gli elaborati scritto-grafici dell'Adeguamento del PRG al PPTR:
   - **Relazione generale**
   - **qci-Quadri conoscitivi ed interpretativi**
   - qci.1 PRG vigente: stato giuridico del territorio comunale Scala 1:10.000;
   - qci.2 PRG vigente: stato giuridico del territorio urbano Scala 1:2.000;
   - qci.3 PPTR- Progetti Strategici Scala 1:50.000;
   - qci.4 a/b/c PPTR- Il Sistema delle tutele Scala 1:10.000;
   - qci.5 PPTR- Il Sistema delle tutele Scala 1:2.000;
   - qci.6 Carta delle risorse insediative Scala 1:10.000;

- qci.7 Carta delle risorse insediative Scala 1:2.000;
- **pss. Previsioni strategiche e strutturali**
- pss.1 Scenario di sintesi dei progetti territoriali per il paesaggio Scala 1:10.000;
- pss.2 a/b/c Carta delle invarianti strutturali paesistico-ambientali Scala 1:10.000;
- pss.3 Carta delle invarianti strutturali – centro urbano Scala 1:2.000;
- pss.4.1 Perimetrazione degli UCP esclusi dall'accertamento
- di compatibilità paesaggistica Scala 1:2.000;
- pss.4.2 Perimetrazione delle aree UCP escluse dalle disposizioni dell'art.142, co.2 del D.Lgs 42/2004 e dell'art.91 delle NTA del PPTR Scala 1:2.000.
- **Norme Tecniche di Attuazione – Titolo V**

5. **DI APPROVARE ED ACQUISIRE** quale allegato alla presente delibera i predetti elaborati, pubblicati nella sezione dedicata al PRG sul sito istituzionale che, in aggiunta agli elaborati di cui al punto 3, ne correggono la rappresentazione grafica e che verranno trasmessi alla Regione Puglia per gli adempimenti di competenza;

6. **DI DISPORRE** la pubblicazione del presente atto sul Bollettino Ufficiale della Regione Puglia;

7. **DI DEMANDARE** al Responsabile del Settore tecnico gli adempimenti successivi, ivi compreso l'aggiornamento del SIT.

Infine il Consiglio Comunale, stante l'urgenza di provvede, con la seguente votazione: favorevoli unanimi

**DELIBERA**

Di dichiarare la presente deliberazione immediatamente eseguibile, ex art. 134, comma 4 del D.Lgs. n. 267/2000.

**Letto, approvato e sottoscritto**

IL SINDACO
Vito Bozzi

IL SEGRETARIO COMUNALE
dott. Russi Antonio

COMUNE DI LEPORANO

**Deliberazione C.C. 30 luglio 2021, n. 42**

**Variante di Adeguamento del Piano Regolatore Generale (PRG) del Comune di Leporano al Piano Paesaggistico Territoriale Regionale (PPTR).**

IL PRESIDENTE, D'ABRAMO ANGELO, HA CONVOCATO IL CONSIGLIO COMUNALE, OGGI NELLA SALA CONSILIARE DEL CASTELLO MUSCETTOLA ALLE ORE 13:35 IN ADUNANZA ORDINARIA PUBBLICA DI PRIMA CONVOCAZIONE

Fatto l'appello nominale risultano:

| *Cognome e Nome* | *Pre.* | *Cognome e Nome* | *Pre.* | *Cognome e Nome* | *Pre.* |
|---|---|---|---|---|---|
| DAMIANO VINCENZO | S | VENNERI MARIA LUCIA | N | | |
| D'ABRAMO ANGELO | S | PAVONE FILIPPO | N | | |
| ZAGARIA VINCENZO | S | DI TARANTO SILVIA | N | | |
| D'AVANZO FRANCO | S | PRESICCI ANGELA | N | | |
| GALEONE ELENA | S | TARDIOTA SERENA | N | | |
| LOTTA IOLANDA | S | FUSCO FRANCESCO | N | | |
| SECONDO GAETANO | S | | | | |
| *Totale Presenti:* ***7*** | | | *Totali Assenti:* ***6*** | | |

Assenti Giustificati i signori:

*FUSCO FRANCESCO*

Assenti Non Giustificati i signori:
*VENNERI MARIA LUCIA; PAVONE FILIPPO; DI TARANTO SILVIA; PRESICCI ANGELA; TARDIOTA SERENA*

Sono presenti gli Assessori Esterni:

Partecipa il SEGRETARIO COMUNALE del Comune, CAVALLO MARILENA.

Constatata la legalità dell'adunanza, nella sua qualità di PRESIDENTE, il Sig. D'ABRAMO ANGELO dichiara aperta la seduta invitando a deliberare sugli oggetti iscritti all'ordine del giorno.

**IL CONSIGLIO COMUNALE**

**PREMESSO CHE:**

- il Comune di Leporano è dotato di Piano Regolatore Generale (PRG) approvato in via definitiva con Delibera di Giunta Regionale n. 2297 del 26.11.2008;
- con Delibera n. 176 del 16.02.2015, pubblicata sul BURP n. 40 del 23.03.2015, la Giunta Regionale ha approvato il Piano Paesaggistico Territoriale Regionale (PPTR);

**RILEVATO CHE:**

- l'art. 97 delle Norme Tecniche di Attuazione (NTA) del PPTR, nel richiamare l'art. 2 co. 9 della LR n. 20/2009, stabilisce che i Comuni adeguino i propri piani urbanistici generali alle previsioni del PPTR entro un anno dalla sua entrata in vigore;
- l'art. 96 delle NTA del PPTR stabilisce che il parere di compatibilità paesaggistica, richiesto per

l'adeguamento alle previsioni del PPTR dei vigenti piani urbanistici generali e territoriali, è espresso su istruttoria della competente struttura regionale che verifica la coerenza e la compatibilità dello strumento con:

a) il quadro degli obiettivi generali e specifici, di cui al Titolo IV;
b) la normativa d'uso e gli obiettivi di qualità di cui alla sezione C1 della scheda di ambito di riferimento;
c) gli indirizzi, le direttive, le prescrizioni, le misure di salvaguardia e utilizzazione e le linee guida di cui all'art. 6;
d) i Progetti territoriali per il paesaggio regionale di cui al Titolo IV.

- il comma 5 dell'art. 97 delle NTA del PPTR stabilisce che qualora nel corso della Conferenza di servizi gli approfondimenti prodotti dal Comune o dalla Provincia, supportati da adeguati documenti ed elaborati descrittivi analitici, propongano più puntuali delimitazioni dei beni paesaggistici o degli ulteriori contesti, ovvero una disciplina d'uso adeguata alla scala ridotta di maggior dettaglio rispetto a quella del PPTR, l'Ente stesso può avanzare proposte di rettifica o integrazione degli elaborati del PPTR che, se condivise dalla Regione e dal Ministero, sono recepite negli elaborati del PPTR a cura della struttura regionale competente in materia di paesaggio.

**RICHIAMATO:**

- l'art. 12 comma 3bis lett. c della LR 20/2001 il quale stabilisce che "la deliberazione motivata del Consiglio Comunale che apporta variazioni agli strumenti urbanistici generali vigenti non costituisce variante urbanistica quando concerne: (…) b) le modifiche obbligatorie delle perimetrazioni e della relativa disciplina, ove determinate dall'adeguamento a nuovi vincoli ambientali, paesaggistici o colturali, a disposizioni normative o a piani o programmi sovraordinati, in caso di esclusivo recepimento delle prescrizioni ivi contenute";
- l'art. 2 comma 8 della LR n. 20/2009 il quale stabilisce che: "le variazioni del PPTR seguono lo stesso procedimento di cui ai commi precedenti. I termini sono ridotti della metà. L'aggiornamento di eventuali tematismi rispetto alle cartografie del PPTR, che non ne alterino i contenuti sostanziali, non costituiscono variante al PPTR, purché deliberato dalla Giunta Regionale";
- l'art. 7 comma 7.2 lett. b del RR 18/2013, il quale stabilisce che si ritengono assolti gli adempimenti in materia di VAS per le "modifiche obbligatorie ai piani urbanistici comunali volte all'adeguamento a disposizioni normative o a piani e programmi sovraordinati finalizzati alla tutela dell'ambiente e del patrimonio culturale, in caso di esclusivo recepimento delle prescrizioni che non comporta incremento del dimensionamento insediativo globale, o trasferimento su aree a destinazione agricola (comunque definite negli strumenti urbanistici comunali) dei diritti edificatori derivanti da aree a differente destinazione".

**VISTO CHE:**

- con Deliberazione del Commissario Straordinario n. 14 del 30.11.2018 il Comune di Leporano ha adottato la proposta di Adeguamento del PRG al PPTR, dando così avvio al procedimento di adeguamento come previsto dall'art. 97 co. 3 delle NTA del PPTR;
- con DCC n. 70 del 29.04.2019 il Comune di Leporano ha controdedotto le osservazioni pervenute sulla proposta di Adeguamento del PRG al PPTR;
- con nota prot. n. 5273 del 13.05.2019 il Comune di Leporano ha trasmesso gli elaborati della Proposta di Adeguamento;
- con nota prot. n. 8887 del 12.08.2019 il Comune di Leporano ha convocato la Conferenza di Servizi ai sensi del co. 4 dell'art. 97 delle NTA del PPTR;
- la Conferenza di Servizi, di cui all'art. 97 delle NTA del PPTR, si è svolta in n. 9 sedute complessive tenutesi nelle date 30.09.2019, 16.10.2019, 30.10.2019, 20.11.2019, 12.12.2019, 08.01.2020, 15.01.2020, 20.01.2020, come da verbali allegati al parere tecnico (Allegato A), parte integrante e sostanziale della presente;

- in data 23.07.2020 il Comune di Leporano ha avviato la procedura di registrazione prevista VAS-1653-REG-073010-003;
- con nota prot. n. A00_089 8945 del 24.07.2020 la Sezione regionale Autorizzazioni Ambientali ha comunicato la sussistenza delle condizioni di esclusione di cui all'art. 7.2 lett. a) punto VIII del Regolamento Regionale n. 18/2013 e l'assolvimento in materia di VAS per l'Adeguamento del PUG al PPTR;

**CONSIDERATO CHE:**

- con nota prot. 3886 del 16.04.2020 e con nota prot. 4399 del 08.05.2020 il Comune di Leporano ha trasmesso, in formato digitale vettoriale, tutti gli elaborati modificati e/o integrati in ottemperanza alle determinazioni della Conferenza dei Servizi, firmati digitalmente (p7m);
- con nota prot. n. A00 145_5628 del 24.07.2020 la Sezione regionale Tutela e Valorizzazione del Paesaggio ha richiesto alcune integrazioni;
- con nota prot. n. 7264 del 07.08.2020 il Comune di Leporano ha trasmesso le integrazioni richieste;
- con nota prot. n. 8462 del 14.09.2020 il Comune di Leporano ha trasmesso lo shape file dell'UCP delle testimonianze storico insediative rettificato e in data 13.09.2020 ha inviato via mail la tav. 6 acquisita al prot. regionale A00 145 6596 del 14.09.2020, utilizzando, a causa delle grosse dimensioni del file, il servizio di trasferimento file We Transfer.

L'elenco degli elaborati trasmessi in formato pdf/p7m, costituenti l'Adeguamento del PRG di Leporano al PPTR, è il seguente:

- Elaborati trasmessi con nota prot. 4399 del 08.05.2020:
  - Relazione Generale
  - TAV. 1 Il Sistema Territoriale Area Vasta
  - TAV. 2 La strumentazione urbanistica vigente
  - TAV. 3 Ambiti di paesaggio e figure territoriali
  - TAV. 4 La struttura idro-geo-morfologica
  - TAV. 5 La struttura ecosistemica e ambientale
  - TAV. 7 Aree di cui all'art. 142 comma 2 D.Lgs. 42/2004
  - Tav. 7A Aree di cui all'art. 142 comma 2 D.Lgs. 42/2004 – Centro Urbano
  - TAV. 8 Lo Scenario Strategico: La Rete della biodiversità
  - TAV. 9 Lo Scenario Strategico: Lo Schema Direttore della Rete Polivalente
  - TAV. 10 Lo Scenario Strategico: Il Patto Città Campagna
  - TAV. 11 Lo Scenario Strategico: Il Sistema infrastrutturale per la mobilità dolce
  - TAV. 12 Lo Scenario Strategico: La valorizzazione e la riqualificazione integrata dei paesaggi costieri
  - TAV. 13 Lo Scenario Strategico: I Sistemi Territoriali per la fruizione dei beni culturali e paesaggistici
  - TAV. 14 Lo Scenario Strategico di Sintesi per dei progetti territoriali per il paesaggio regionale
- Elaborati trasmessi con nota prot. 7264 del 07.08.2020:
  - TAV. 6 La struttura antropica e storico culturale
  - TAV. 15 Il progetto della periurbanità di Leporano
  - Norme Tecniche di Attuazione
- Elaborati trasmessi con servizio di trasferimento file We Transfer del 14.09.2020:
  - TAV. 6 La struttura antropica e storico culturale

**PRESO ATTO CHE:**

- ai sensi dell'art. 97 delle NTA del PPTR, la Conferenza dei Servizi si è pronunciata favorevolmente in merito all'Adeguamento del PRG di Leporano al PPTR, così come integrata a seguito delle determinazioni della Conferenza stessa, i cui verbali sono allegati alla presente e ne fanno parte integrante (ALLEGATO A);
- il Ministero dei Beni Culturali e del Turismo e la Regione hanno condiviso le modifiche apportate dall'Adeguamento del PRG di Leporano, come integrate a seguito delle attività di valutazione della coerenza e compatibilità (art. 97, comma 7 delle NTA del PPTR) discusse e aggiornate in sede di Conferenza dei Servizi, e hanno concordato di aggiornare e rettificare il PPTR;
- la Regione Puglia, a seguito delle risultanze di cui ai citati verbali della Conferenza dei Servizi (ALLEGATO A) e valutati gli elaborati scritto-grafici integrativi e sostitutivi sopra elencati, con Delibera della Giunta n. 185 del 08.02.2021, pubblicata sul BURP n. 28 del 22.02.202021, ha approvato l'Adeguamento del PRG del Comune di Leporano al PPTR;
- gli aggiornamenti e le rettifiche degli elaborati sopra specificati acquisiranno efficacia con la pubblicazione sul BURP della delibera di approvazione dell'Adeguamento del PRG di Leporano al PPTR da parte del Consiglio Comunale;
- la Regione Puglia, Dipartimento Mobilità, Qualità Urbana, Opere Pubbliche, Ecologia e Paesaggio – Sezione Tutela e Valorizzazione del Paesaggio, con nota prot. n. A00_145-16/02/2021/1372, ha trasmesso al Comune di Leporano copia della Delibera n. 185 del 08.02.2021 avente per oggetto: "Adeguamento del PRG del Comune di Leporano al PPTR. Parere di Compatibilità paesaggistica ex art. 96.1.a delle NTA del PPTR. Aggiornamento del PPTR ex art. 2, co. 8 della L.R. n. 20/2009", richiedendo "di trasmettere copia dell'atto deliberativo di approvazione dell'Adeguamento del PRG al PPTR da parte del Consiglio Comunale e di comunicare la data di pubblicazione sul BURP della stessa delibera".

**VISTO** il Piano Regolatore Generale (PRG) del Comune di Leporano, approvato definitivamente con DGR n. 2297 del 26.11.2008.

**VISTO** il Piano Paesaggistico Territoriale Regionale (PPTR), approvato definitivamente con dalla Giunta Regionale con delibera n. 176 del 16 febbraio 2015 (BURP n. 40 del 23.03.2015);

**VISTA** la DGR Puglia del 08.02.2021, n. 185 (pubblicata sul Bollettino Ufficiale della Regione Puglia – n. 28 del 22.2.2021);

**VISTO** il Testo Unico delle leggi sull'ordinamento degli Enti locali, D.Lgs. 18 agosto 2000, n. 267;

**RAVVISATA** la necessità di provvedere in merito

**VISTO l'esito della votazione:**

Presenti: 7 su 13 assegnati
Assenti: 6 (Pavone, Venneri, Tardiota, Presicci, Di Taranto, Fusco)

Votanti:7
Voti Favorevoli: 7
Voti Contrari:0.
Astenuti: 0

**DELIBERA**

1. **DI APPROVARE IN VIA DEFINITIVA**, in conformità dell'art. 11 co. 12 della LR n. 20 del 27.07.2001, la "Variante di Adeguamento del Piano Regolatore Generale (PRG) del Comune di Leporano al Piano Paesaggistico Territoriale Regionale (PPTR)", dando atto che il PRG, così come adeguato, acquisirà efficacia dal giorno successivo a quello di pubblicazione della presente deliberazione sul Bollettino Ufficiale della Regione Puglia;

2. **DI DARE ATTO** che si darà avviso dell'avvenuta formazione della Variante del PRG mediante manifesti affissi nei luoghi pubblici e mediante la pubblicazione su almeno due quotidiani a diffusione provinciale;
3. **DI DARE ATTO** che, con nota prot. n. A00_089 8945 del 24.07.2020, la Sezione regionale Autorizzazioni Ambientali ha comunicato la sussistenza delle condizioni di esclusione di cui all'art. 7.2 lett. a) punto VIII del Regolamento Regionale n. 18/2013 e l'assolvimento in materia di VAS per l'Adeguamento del PRG al PPTR;
4. **DI DARE ATTO** che l'elenco degli elaborati (rettificati e/o integrati per gli aspetti in precedenza, che qui per economia espositiva si intendono integralmente trascritti), costituenti la Variante di Adeguamento del PRG di Leporano al PPTR, è quello complessivamente puntualizzato in premessa che qui si intende integralmente ripetuto;
5. **DI DARE MANDATO** al Responsabile dell'Ufficio Tecnico Urbanistico per la pubblicazione della presente deliberazione sul BURP e sui quotidiani a diffusione provinciale, nonchè per la trasmissione in copia alla Regione Puglia, così come richiesto dal Dipartimento Mobilità, Qualità Urbana, Opere Pubbliche, Ecologia e Paesaggio – Sezione Tutela e Valorizzazione del Paesaggio (giusta nota A00_145-16/02/2021/1372), comunicando la data di pubblicazione sul BURP della stessa delibera.

indi

**IL CONSIGLIO COMUNALE**

Stante l'urgenza a provvedere in merito, con specifica e separata votazione

**VISTO l'esito della votazione:**
Presenti: 7
Assenti: 6 (Pavone, Venneri, Tardiota, Presicci, Di Taranto, Fusco)

Votanti: 7
Voti Favorevoli: 7
Voti Contrari: 0.
Astenuti: 0

**DICHIARA**

la presente deliberazione immediatamente eseguibile ai sensi dell'art. 134, comma 4 del D.Lgs n. 267 del 18.08.2000.

Si esprime parere favorevole (art. 49, comma 1 e art. 107, T.U.E.L. 18.08.2000, n. 267)
In ordine alla regolarità tecnica In ordine alla regolarità contabile

**L'Istruttore Direttivo Tecnico**
Ing. ARIANI ROBERTO

Letto, approvato e sottoscritto.

**Il PRESIDENTE**
*D'Abramo Angelo*

**Il SEGRETARIO COMUNALE**
*Cavallo Marilena*

COMUNE DI VEGLIE

**Estratto determinazione n. 659 del 10 novembre 2022**

**PROCEDIMENTO DI VERIFICA DI ASSOGGETTABILITÀ A VAS, AI SENSI DELL'ART. 8 DELLA L. R. N. 44/2012 E S.M.I. DEL PROGETTO DI "COMPLETAMENTO DELLA ZONA P.I.P. TROALI DI INIZIATIVA PRIVATA; proposto da F.lli PANARESE s.r.l. - PANARESE Calcestruzzi s.a.s. di PANARESE Luigi &C.. - Provvedimento di non assoggettabilità a VAS..**

**Autorità Procedente: Comune di Veglie - Ing. Mauro Manca**

**Autorità Competente: Comune di Veglie - Ing. Gianni Patera.**

IL RESPONSABILE DEL SETTORE PIANIFICAZIONE DEL TERRITORIO

PREMESSO che:

- la L. R. Puglia n. 44/2012 "Disciplina regionale in materia di Valutazione Ambientale Strategica", all'art.4 come modificato ed integrato dall'art. 10 della L. R. Puglia n. 4/2014 ha dettato condizioni e requisiti per la delega ai Comuni per l'espletamento dei procedimenti di verifica di assoggettabilità a VAS e di VAS;
- con Decreto Sindacale n. 1 del 24-03-2022, Decreto Sindacale n. 8 del 07-04-2022,Decreto Sindacale n. 18 del 04/10/2022 e il successivo Decreto Sindacale n. 19 del 20/10/2022 si affidava all'Ing. Gianni Patera la piena titolarità dei compiti amministrativi inerenti l'emissione di valutazioni di assoggettabilità a VAS (Valutazione Ambientale Strategica).
- la ditta F.lli Panarese srl con sede in Veglie alla Via Troali 1, e la ditta Panarese Calcestruzzi di s.a.s. di Panarese Luigi & C. con sede in Veglie alla Via Troali 1 hanno presentato istanza ed elaborati progettuali assunti al prot. com. n. 7745 del 21-05-2021 successivamente integrati con nota assunta al prot. com. n. 9037 del 18/06/2021 per il "COMPLETAMENTO della ZONA P.I.P. Troali di iniziativa privata", su aree di proprietà privata tipizzate D – zona per insediamenti produttivi, come individuate dalla Variante Urbanistica approvata con Delibera di Consiglio Comunale n. 11 del 24-03-2009;
- ai fini dell'espletamento degli adempimenti in materia di VAS con nota prot. 5111 del 24/03/2022 sono stati trasmessi all'Autorità competente gli elaborati del progetto;
- nell'ambito del procedimento di Verifica di Assoggettabilità a VAS ai sensi dell'art. 8 della L. R. n. 44/2012 con nota prot. n. 5158 del 25/03/2022, il Responsabile del Settore Pianificazione del Territorio in qualità di Autorità procedente del progetto di COMPLETAMENTO della ZONA P.I.P. Troali di iniziativa privata, ha provveduto all'attivazione delle consultazioni dei Soggetti Competenti in Materia Ambientale (SCMA) ed Enti territoriali interessati (ex art.6.2 del RR n.18/2013);
- decorso il termine per la presentazione da parte degli SCMA ed Enti territoriali dei contributi, con nota l'Autorità procedente ha comunicato l'esito delle consultazioni all'Autorità Competente;

VISTO l'art. 8, co.5 della citata L.R. n.44/2012

**RENDE NOTO**

che, espletate le procedure di rito, analizzati e valutati gli aspetti tecnico – amministrativi della proposta di intervento, alla luce dei pareri resi dalle Soggetti Competenti in Materia Ambientale (SCMA) ed Enti territoriali interessati intervenuti nel corso del procedimento, con Determinazione n. 659 del 10/11/2022, l'Autorità competente, ha dichiarato, ai sensi degli articoli da 9 a 15 della L.R. Puglia n. 44/2012 e s.m.i di escludere il progetto per il "COMPLETAMENTO della ZONA P.I.P. Troali di iniziativa privata" - proposto da F.lli PANARESE s.r.l. - PANARESE Calcestruzzi s.a.s. di PANARESE Luigi & C. - dalla procedura di Valutazione Ambientale Strategica (V.A.S.) stabilendo osservazioni e prescrizioni .

Tutti gli atti relativi al procedimento in oggetto sono consultabili sulla pagina del portale istituzionale al seguente indirizzo web:

https://www.comune.veglie.le.it/sezione-informazioni/utilita/elenco-banner/item/verifica-di-assoggettabilita-a-v-a-s-progetto-di-completamento-della-zona-p-i-p-troali-f-lli-panarese-s-r-l-panarese-calcestruzzi-s-a-s-panarese-luigi-c

Il Responsabile del Settore

Ing. Mauro MANCA

*Appalti-Bandi, Concorsi e Avvisi*

*Appalti*

CONSIGLIO REGIONALE DELLA PUGLIA - SEZIONE "SERVIZI ICT, PROGRAMMAZIONE ACQUISTI E CONTRATTI"
**Avviso di aggiudicazione della procedura aperta ai sensi art. 60 del D.Lgs. 50/2016 per l'affidamento del servizio di resocontazione scritta di tipo parlamentare, resocontazione multimediale, verbalizzazione e diretta streaming per le esigenze del Consiglio regionale della Puglia CIG. 90630991E5.**

Sezione I: AMMINISTRAZIONE AGGIUDICATRICE I.1) Denominazione e indirizzi: CONSIGLIO REGIONALE DELLA PUGLIA – Sezione " Servizi ICT, programmazione acquisti e contratti" Via Gentile n. 52, 70126 BARI Italia, Codice Nuts ITF47.; Punto di contatto: Sezione " Servizi ICT, programmazione acquisti e contratti", Dirigente Dott.ssa Maria Conte; Tel: 0805406910; email: sezione.informatica@consiglio.puglia.it; pec: sezione.informatica@pec.consiglio.puglia.it; Profilo del Committente: www.consiglio.puglia.it.

SEZIONE II: OGGETTO DELL' APPALTO II.1.1) Denominazione conferita all'appalto: procedura aperta ai sensi art. 60 del D.Lgs. 50/2016 per l'affidamento del servizio di resocontazione scritta di tipo parlamentare, resocontazione multimediale, verbalizzazione e diretta streaming per le esigenze del Consiglio regionale della Puglia CIG. 90630991E5

1.1.2) Tipo di appalto e luogo di consegna o di esecuzione: Servizio. Il servizio in oggetto del presente appalto dovrà essere eseguito presso il Consiglio Regionale della Puglia, con sede in Bari alla Via Gentile 52. Codice Nuts ITF47.

1.1.3) Informazioni sugli appalti pubblici, l'accordo quadro o il sistema dinamico di acquisizione: L'avviso riguarda un appalto pubblico.

1.1.4) Breve descrizione dell'appalto: L'appalto ha ad oggetto l'affidamento all'operatore economico del servizio di resocontazione scritta di tipo parlamentare, resocontazione multimediale, verbalizzazione e diretta streaming per le esigenze del Consiglio regionale della Puglia.

1.1.5) Vocabolario comune per gli appalti: CPV 79550000-4 (Servizi di dattilografia e trattamento testi ed editoria elettronica; CPV 64220000-4 (Servizi di Telecomunicazioni esclusi i servizi telefonici e i servizi di trasmissione dati)

1.1.6) Informazioni relative all'accordo sugli appalti pubblici (AAP): L'appalto è disciplinato dall'accordo sugli appalti pubblici: SI.

II.2) Valore finale totale dell'appalto: II.2.1) Valore finale totale dell'appalto: € 297.822,00 (esclusa Iva come per legge e oneri della sicurezza non soggetti a ribasso pari ad € 3.530,25) per la durata di 36 mesi. In caso di rinnovo per una durata di 24 mesi ed eventuale opzione di proroga non superiore ai 6 mesi, ai sensi dell'art.106, comma 11 del D.Lgs50/2016, il valore complessivo dell'appalto è di € 546.006,90 (esclusa Iva come per legge e oneri della sicurezza non soggetti a ribasso).

SEZIONE IV: PROCEDURA. IV.1)Tipo di procedura. IV.1.)Tipo di procedura: aperta. IV.2) Criteri di aggiudicazione. IV.2.1) Criteri di aggiudicazione: offerta economicamente più vantaggiosa. Criteri: offerta tecnica: 70%, offerta economica 30%.

SEZIONE V: AGGIUDICAZIONE DELL'APPALTO. V.1) Data di aggiudicazione: 05/08/2022. V.2) Informazioni sulle offerte. Numero di offerte pervenute: 4 V.3) Nome e recapito dell'operatore economico in favore del quale è stata adottata la decisione di aggiudicazione appalto: CEDAT85 S.R.L., con sede legale in San Vito dei Normanni

alla Piazza Carducci, 27/28 c.a.p. 72019, c.f. e P.Iva n. 01322700749. V.4) Informazioni sul valore dell'appalto. Valore totale inizialmente stimato dell'appalto: € 772.925,25 (iva esclusa) . Valore finale totale dell'appalto: € 297.822,00 (esclusa Iva come per legge e oneri della sicurezza non soggetti a ribasso pari ad € 3.530,25) per la durata di 36 mesi. In caso di rinnovo per una durata di 24 mesi ed eventuale opzione di proroga non superiore ai 6 mesi, ai sensi dell'art.106, comma 11 del D.Lgs50/2016, il valore complessivo dell'appalto è di € 546.006,90 (esclusa Iva e oneri della sicurezza non soggetti a ribasso).
SEZIONE VI. : ALTRE INFORMAZIONI. 1) Procedure di ricorso. VI.1.1) Organismo responsabile delle procedure di ricorso: TAR per la Puglia - Sede di Bari- piazza G. Massari 14 70122 BARI. VI.1.2) Presentazione ricorsi: il ricorso deve essere depositato presso il T.A.R. Puglia entro 30 giorni dalla data di comunicazione della determina di aggiudicazione. VI.3) Data di spedizione del presente avviso: 07/12/2022

Il Dirigente della Sezione
"Servizi ICT, programmazione acquisti e contratti"
Dott.ssa Maria Conte

INNOVAPUGLIA DIVISIONE ORGANIZZATIVA SARPULIA

**Avviso Aggiudicazione Appalto Specifico n.9 vaccini antinfluenzali e farmaci per gli Enti e le Aziende del SSR Puglia nell'ambito del Sistema Dinamico di Acquisizione "Prodotti farmaceutici" istituito con avviso sulla GUUE n. 2020/S 247-610574 del 18/12/2020. Numero gara 8512969**

**INNOVAPUGLIA S.P.A.**

**AVVISO RELATIVO AGLI APPALTI AGGIUDICATI - FORNITURE**

**SEZIONE I: AMMINISTRAZIONE AGGIUDICATRICE**

I.1) **DENOMINAZIONE E INDIRIZZI:** InnovaPuglia S.p.A. - Str. prov. Casamassima km 3, 70010 Valenzano BARI Italia.

Persona di contatto: Vito Giampietro; e-mail: uga.sarpulia@innova.puglia.it; uga.sarpulia@pec.rupar.puglia.it;

**Indirizzo(i) internet**: www.innova.puglia.it; www.empulia.it.

I.2) **APPALTO CONGIUNTO:** L'appalto è aggiudicato da una centrale di committenza.

I.4) **TIPO DI AMMINISTRAZIONE AGGIUDICATRICE:** Altro tipo: Centrale di committenza regionale — ex art. 3, c. 1, lett. i) del D.Lgs. 50/2016 e s.m.i. e L.R. 37/2014.

I.5) **PRINCIPALI SETTORI DI ATTIVITÀ:** Altre attività: Innovazione della Pubblica Amministrazione e Soggetto Aggregatore Regionale.

**SEZIONE II: OGGETTO**

II.1) **ENTITÀ DELL'APPALTO:**

II.1.1) **Denominazione:** Appalto Specifico n.9 vaccini antinfluenzali e farmaci per gli Enti e le Aziende del SSR Puglia nell'ambito del Sistema Dinamico di Acquisizione "Prodotti farmaceutici" istituito con avviso sulla GUUE n. 2020/S 247-610574 del 18/12/2020. Numero gara 8512969.

II.1.2) **Codice CPV principale:** 33690000-3.

II.1.3) **Tipo di appalto:** Forniture.

II.1.4) **Breve descrizione:** Acquisizione di farmaci per gli Enti e le Aziende del SSR Puglia.

II.1.6) **Informazioni relative ai lotti:** Appalto suddiviso in n.246 Lotti.

II.1.7) **Valore totale dell'appalto:** € 330.186.581,27 IVA esclusa, di cui € 0,00 per oneri relativi alla sicurezza non soggetti a ribasso.

II.2) **DESCRIZIONE:**

II.2.1) **DENOMINAZIONE:** Appalto Specifico n.9, suddiviso in 246 lotti, per l'acquisto di vaccini antinfluenzali e farmaci per gli Enti e le Aziende del SSR Puglia.

II.2.3) **Luogo di esecuzione**: codice NUTS ITF4– Puglia.

II.2.4) **Descrizione dell'appalto:** Trattasi di fornitura biennale di farmaci ad eccezione del lotto n.120 durata della fornitura fissata in 12 mesi. I lotti identificati nell'appalto sono: 2,4,5,6,7,8,9,10,11,12,13,14,16,17,18,19,20,21,23,25,26,29,32,35,36,37,38,39,41,42,43,44,45,47,48,49,50,52,54,55,5657,58,59,61,63,64,65,66,67,68,69,71,72,73,74,75,78,79,82,83,84,85,86,87,88,89,91,92,93,95,96,99,100,101,102,103,106,107,108,110,111,112,113,114,115,117,119,120,121,122,124,127,128,129,130,131,132,133,135,136,137,139,140,141,142,143,144,145,146,147,149,150,151,152,153,154,155,156,157,160,161,162,163,164,166,167,170,171,172,173,174,175,176,177,179,180,184,185,186,190,192,193,194,195,196,198,199,200,201,202,203,206,210,211,213,214,215,216,217,218,219,220,222,223,225,226,227,228,229,230,231,232,234,237,238,240,243,244,245,246.

II.2.5) **Criteri di aggiudicazione:** minor prezzo.

II.2.11) **Informazioni relative alle opzioni:** Opzioni: SI; facoltà di estensione temporale di dodici mesi per due volte; incremento del 70% comprensivo del 20% (quinto d'obbligo) sull'importo a base d'asta. Per il solo lotto n.120 relativo al vaccino antinfluenzale non è prevista l'estensione temporale

è l'incremento è del solo 20%

II.2.13) **Informazioni relative ai fondi dell'Unione europea:** L'appalto è connesso ad un progetto e/o programma finanziato da fondi dell'Unione europea: No.

**SEZIONE IV: PROCEDURA**

IV.1) **DESCRIZIONE:** IV.1.1) **Tipo di procedura:** Ristretta, in modalità telematica.

IV.1.8) **Informazioni relative all'accordo sugli appalti pubblici (AAP):** L'appalto è disciplinato dall'accordo sugli appalti pubblici: Si.

IV.2) **INFORMAZIONI DI CARATTERE AMMINISTRATIVO**

IV.2.1) **Pubblicazioni precedenti relative allo stesso appalto:** SI, Numero dell'avviso nella GUUE: n. 2020/S 247-610574 del 18/12/2020.

**SEZIONE V: AGGIUDICAZIONE DI APPALTO**

V.2.1) **Data di conclusione del contratto d'appalto:** 11/10/2022

V.2.2) **Informazioni sulle offerte:** Numero di offerte pervenute: 97.

V.2.3) **Nome e indirizzo del contraente:**

| Ragione Sociale | Codice Fiscale | Lotto | CIG | Somma di Valore Offerto |
|---|---|---|---|---|
| A.C.R.A.F. S.p.A. | 03907010585 | 59 | 9176516C8D | |
| | | 203 | 9178068D4D | |
| A.C.R.A.F. S.p.A. Totale | | | | € 64.689,04 |
| ABBVIE S.R.L. | 02645920592 | 143 | 91774764C7 | |
| ABBVIE S.R.L. Totale | | | | € 5.765.889,69 |
| ACCORD HEALTHCARE ITALIA | 06522300968 | 124 | 917743314C | |
| | | 142 | 91774753F4 | |
| | | 193 | 9177722FC5 | |

| Ragione Sociale | Codice Fiscale | Lotto | CIG | Somma di Valore Offerto |
|---|---|---|---|---|
| ACCORD HEALTHCARE ITALIA Totale | | | | € 600.195,75 |
| Alexion Pharma Italy | 05665070966 | 152 | 91775501D9 | |
| | | 237 | 9178458F23 | |
| Alexion Pharma Italy Totale | | | | € 12.126.740,00 |
| ALFA INTES INDUSTRIA TERAPEUTICA SPLENDORE | 04918311210 | 230 | 9178360E44 | |
| ALFA INTES INDUSTRIA TERAPEUTICA SPLENDORE Totale | | | | € 147.726,25 |
| Alfasigma | 03432221202 | 18 | 91733453C5 | |
| | | 19 | 91733507E4 | |
| | | 200 | 91777918B8 | |
| Alfasigma Totale | | | | € 168.087,06 |
| ALK ABELLO' | 04479460158 | 234 | 9178423245 | |
| ALK ABELLO' Totale | | | | € 1.938.344,37 |
| Aspen Pharma Ireland Limited | IRL-IE3243827QH | 64 | 9176661438 | |
| | | 160 | 9177562BBD | |
| Aspen Pharma Ireland Limited Totale | | | | € 39.799,88 |
| ASTELLAS PHARMA S.P.A. | 04754860155 | 82 | 917694703D | |
| | | 136 | 9177461865 | |
| ASTELLAS PHARMA S.P.A. Totale | | | | € 1.313.723,97 |
| ASTRAZENECA | 00735390155 | 8 | 917326301B | |
| | | 11 | 9173285242 | |
| | | 214 | 91781809BB | |
| | | 215 | 9178187F80 | |
| ASTRAZENECA Totale | | | | € 9.482.454,00 |

| Ragione Sociale | Codice Fiscale | Lotto | CIG | Somma di Valore Offerto |
|---|---|---|---|---|
| AUROBINDO PHARMA ITALIA SRL | 06058020964 | 202 | 9178050E72 | |
| AUROBINDO PHARMA ITALIA SRL Totale | | | | € 6.900,00 |
| B.BRAUN MILANO SpA | 00674840152 | 173 | 9177593554 | |
| | | 245 | 9178567918 | |
| B.BRAUN MILANO SpA Totale | | | | € 213.790,00 |
| BAUSCH & LOMB - IOM SpA | 07393830158 | 211 | 91781500FC | |
| BAUSCH & LOMB - IOM SpA Totale | | | | € 18.900,00 |
| BAXTER | 00492340583 | 4 | 9173237AA3 | |
| | | 41 | 9173835820 | |
| | | 127 | 917743963E | |
| BAXTER Totale | | | | € 1.759.564,89 |
| BAYER SPA | 05849130157 | 36 | 9173778916 | |
| | | 218 | 917822922D | |
| | | 246 | 917858364D | |
| BAYER SPA Totale | | | | € 21.046.193,23 |
| BIOGEN ITALIA SRL | 03663160962 | 150 | 9177500894 | |
| | | 151 | 9177503B0D | |
| BIOGEN ITALIA SRL Totale | | | | € 14.990.206,13 |
| Bioindustria L.I.M. SpA | 01679130060 | 17 | 9173336C55 | |
| | | 39 | 9173807107 | |
| Bioindustria L.I.M. SpA Totale | | | | € 319.686,00 |
| Bioviiix | 05006721210 | 54 | 91764684F3 | |
| Bioviiix Totale | | | | € 536.900,00 |
| BOEHRINGER INGELHEI ITALIA SPA | 00421210485 | 9 | 917327492C | |

| Ragione Sociale | Codice Fiscale | Lotto | CIG | Somma di Valore Offerto |
|---|---|---|---|---|
| | | 10 | 9173280E1E | |
| | | 12 | 9173295A80 | |
| | | 35 | 91737680D8 | |
| BOEHRINGER INGELHEI ITALIA SPA Totale | | | | € 33.286.188,98 |
| Bristol-Myers Squibb S.r.l | 00082130592 | 37 | 917379571E | |
| Bristol-Myers Squibb S.r.l Totale | | | | Omissis ai sensi dell'art.53 c.5 lett. a) D.Lgs.50/2016 |
| BRUNO Farmaceutici Spa | 05038691001 | 14 | 917330960F | |
| BRUNO Farmaceutici Spa Totale | | | | € 12.500,00 |
| CHIESI ITALIA S.P.A | 02944970348 | 155 | 9177554525 | |
| CHIESI ITALIA S.P.A Totale | | | | € 145.631,00 |
| CSL BEHRING | 02642020156 | 48 | 9176400CD3 | |
| CSL BEHRING Totale | | | | € 14.850.000,00 |
| DAIICHI SANKYO ITALIA SPA | 00468270582 | 38 | 9173799A6A | |
| DAIICHI SANKYO ITALIA SPA Totale | | | | € 10.673.535,00 |
| DIFA COOPER | 00334560125 | 78 | 9176767BAF | |
| DIFA COOPER Totale | | | | € 65.516,64 |
| EUROMED SRL | 05763890638 | 162 | 917757025A | |
| EUROMED SRL Totale | | | | € 87.600,00 |
| FARMA GROUP SRL | 02063950444 | 147 | 9177487DD8 | |
| FARMA GROUP SRL Totale | | | | € 1.143.800,00 |
| FERRING | 07676940153 | 87 | 91770938B6 | |
| | | 88 | 9177097C02 | |
| FERRING Totale | | | | € 56.295,00 |

| Ragione Sociale | Codice Fiscale | Lotto | CIG | Somma di Valore Offerto |
|---|---|---|---|---|
| FIDIA FARMACEUTICI | 00204260285 | 220 | 9178250381 | |
| FIDIA FARMACEUTICI Totale | | | | € 305.520,00 |
| Fresenius Kabi Italia | 03524050238 | 63 | 91766570EC | |
| | | 243 | 91785467C4 | |
| | | 244 | 9178559280 | |
| Fresenius Kabi Italia Totale | | | | € 150.995,50 |
| GE HEALTHCARE | 01778520302 | 69 | 9176729C53 | |
| GE HEALTHCARE Totale | | | | € 18.000,00 |
| GILEAD SCIENCES | 11187430159 | 108 | 9177236EB6 | |
| | | 141 | 917747324E | |
| GILEAD SCIENCES Totale | | | | € 5.527.979,64 |
| GLAXOSMITHKLINE S.P.A. | 00212840235 | 213 | 9178171250 | |
| | | 216 | 91781966F0 | |
| GLAXOSMITHKLINE S.P.A. Totale | | | | € 19.000,75 |
| Hikma Italia | 11278030157 | 106 | 9177211A16 | |
| Hikma Italia Totale | | | | € 249.504,60 |
| I.B.N. SAVIO | 13118231003 | 13 | 9173300E9F | |
| | | 91 | 91771263F3 | |
| | | 92 | 9177131812 | |
| I.B.N. SAVIO Totale | | | | € 214.379,16 |
| INCA-Pharm S.r.l. | 02452050608 | 71 | 91767383C3 | |
| INCA-Pharm S.r.l. Totale | | | | € 103.200,00 |
| INDIVIOR ITALIA S.r.l. | 08457170960 | 210 | 9178144C05 | |
| INDIVIOR ITALIA S.r.l. Totale | | | | € 519.052,08 |

| Ragione Sociale | Codice Fiscale | Lotto | CIG | Somma di Valore Offerto |
|---|---|---|---|---|
| INNOVA PHARMA | 90032460322 | 146 | 9177486D05 | |
| | | 166 | 917757674C | |
| INNOVA PHARMA Totale | | | | € 1.653.561,60 |
| IPSEN | 05619050585 | 85 | 9177088497 | |
| | | 140 | 917747217B | |
| | | 149 | 91774932CF | |
| | | 161 | 91775680B4 | |
| IPSEN Totale | | | | € 7.373.072,76 |
| ITALFARMACO | 00737420158 | 25 | 9173458106 | |
| | | 26 | 9173462452 | |
| ITALFARMACO Totale | | | | € 189.002,40 |
| JANSSEN-CILAG | 00962280590 | 32 | 9173738814 | |
| | | 176 | 9177601BEC | |
| JANSSEN-CILAG Totale | | | | € 107.811,44 |
| Kedrion | 01779530466 | 43 | 9176351466 | |
| | | 86 | 917709063D | |
| | | 119 | 9177311C9B | |
| Kedrion Totale | | | | € 494.934,00 |
| KYOWA KIRIN S.R.L. | 03716240969 | 163 | 917757132D | |
| KYOWA KIRIN S.R.L. Totale | | | | € 1.956.728,53 |
| L. MOLTENI & C. dei F.lli Alitti Soc. di Eserc. | 01286700487 | 175 | 9177599A46 | |
| L. MOLTENI & C. dei F.lli Alitti Soc. di Eserc. Totale | | | | € 12.739,50 |
| LUNDBECK ITALIA S.P.A. | 11008200153 | 190 | 9177696A52 | |
| LUNDBECK ITALIA S.P.A. Totale | | | | € 51.141,77 |

| Ragione Sociale | Codice Fiscale | Lotto | CIG | Somma di Valore Offerto |
|---|---|---|---|---|
| medac pharma Srl a socio unico | 11815361008 | 240 | 9178495DAC | |
| medac pharma Srl a socio unico Totale | | | | € 477.620,00 |
| MERCK SERONO | 00399800580 | 73 | 9176753025 | |
| MERCK SERONO Totale | | | | € 24.562,71 |
| MONICO SPA | 00228550273 | 2 | 91732315B1 | |
| | | 61 | 917664355D | |
| | | 167 | 91775799C5 | |
| | | 170 | 9177586F8A | |
| | | 171 | 91775902DB | |
| | | 172 | 9177592481 | |
| | | 206 | 917810295D | |
| MONICO SPA Totale | | | | € 154.887,65 |
| MYLAN ITALIA S.R.L. | 02789580590 | 7 | 9173258BF7 | |
| | | 100 | 9177176D33 | |
| | | 102 | 917718871C | |
| | | 110 | 9177244553 | |
| | | 111 | 9177252BEB | |
| | | 114 | 91772867FB | |
| | | 195 | 9177736B54 | |
| | | 196 | 9177741F73 | |
| | | 201 | 91780373BB | |
| | | 217 | 9178211352 | |
| MYLAN ITALIA S.R.L. Totale | | | | € 1.563.030,63 |
| NOVARTIS FARMA | 07195130153 | 74 | 91767551CB | |

| Ragione Sociale | Codice Fiscale | Lotto | CIG | Somma di Valore Offerto |
|---|---|---|---|---|
| | | 128 | 9177440711 | |
| | | 129 | 91774417E4 | |
| | | 130 | 9177445B30 | |
| | | 135 | 9177460792 | |
| | | 144 | 917747866D | |
| | | 153 | 91775512AC | |
| | | 154 | 9177553452 | |
| NOVARTIS FARMA Totale | | | | € 44.732.563,86 |
| Novo Nordisk | 03918040589 | 50 | 917642624B | |
| | | 56 | 9176480ED7 | |
| | | 95 | 9177151893 | |
| Novo Nordisk Totale | | | | € 27.374.796,25 |
| OCTAPHARMA ITALY | 01887000501 | 44 | 9176365FF0 | |
| | | 52 | 91764462CC | |
| OCTAPHARMA ITALY Totale | | | | € 337.200,00 |
| OMNIVISION ITALIA SRL | 10842790965 | 229 | 9178350606 | |
| OMNIVISION ITALIA SRL Totale | | | | € 8.272,72 |
| Opella Healthcare Italy S.r.l. | 13445820155 | 179 | 917761577B | |
| | | 180 | 91776189F4 | |
| Opella Healthcare Italy S.r.l. Totale | | | | € 132.720,35 |
| ORGANON ITALIA SRL | 03296950151 | 192 | 9177715A00 | |
| ORGANON ITALIA SRL Totale | | | | € 976.459,71 |
| ORION PHARMA SRL | 05941670969 | 198 | 9177761FF4 | |
| | | 199 | 9177777D29 | |

| Ragione Sociale | Codice Fiscale | Lotto | CIG | Somma di Valore Offerto |
|---|---|---|---|---|
| ORION PHARMA SRL Totale | | | | € 102.700,00 |
| Otsuka Pharmaceutical Italy S.r.l | 06516000962 | 72 | 9176747B2E | |
| Otsuka Pharmaceutical Italy S.r.l Totale | | | | € 119.376,00 |
| Pfizer S.R.L. | 02774840595 | 29 | 917365211E | |
| | | 45 | 91763714E7 | |
| | | 65 | 9176666857 | |
| | | 67 | 91766814B9 | |
| | | 83 | 9177076AAE | |
| | | 84 | 9177083078 | |
| | | 93 | 9177138DD7 | |
| | | 121 | 91773225B1 | |
| | | 132 | 9177451027 | |
| Pfizer S.R.L. Totale | | | | € 3.022.728,13 |
| PHARMATEX ITALIA S.R.L. A SOCIO UNICO | 03670780158 | 101 | 9177187649 | |
| PHARMATEX ITALIA S.R.L. A SOCIO UNICO Totale | | | | € 121.538,00 |
| PIERRE FABRE PHARMA S.R.L. | 10128980157 | 122 | 9177331D1C | |
| PIERRE FABRE PHARMA S.R.L. Totale | | | | € 481.200,00 |
| Polifarma | 00403210586 | 223 | 9178281D13 | |
| | | 226 | 9178319C6F | |
| | | 227 | 917833272B | |
| | | 231 | 9178378D1F | |
| Polifarma Totale | | | | € 97.237,58 |
| RECORDATI RARE DISEASES ITALY SRL | 12736110151 | 232 | 9178396BFA | |
| RECORDATI RARE DISEASES ITALY SRL Totale | | | | € 712.800,00 |

| Ragione Sociale | Codice Fiscale | Lotto | CIG | Somma di Valore Offerto |
|---|---|---|---|---|
| ROCHE S.P.A. | 00747170157 | 137 | 9177464ADE | |
| | | 164 | 9177572400 | |
| | | 185 | 9177658AF6 | |
| ROCHE S.P.A. Totale | | | | € 13.782.899,77 |
| S.A.L.F. S.p.A. "Laboratorio Farmacologico" | 00226250165 | 16 | 91733285BD | |
| | | 66 | 9176675FC2 | |
| | | 174 | 91775978A0 | |
| S.A.L.F. S.p.A. "Laboratorio Farmacologico" Totale | | | | € 213.091,18 |
| SANDOZ SPA | 00795170158 | 131 | 9177448DA9 | |
| | | 156 | 91775566CB | |
| | | 157 | 9177558871 | |
| | | 177 | 91776070E3 | |
| SANDOZ SPA Totale | | | | € 1.021.634,17 |
| Sanofi S.r.l. | 00832400154 | 20 | 9173358E7C | |
| | | 68 | 9176724834 | |
| | | 79 | 9176770E28 | |
| | | 120 | 91773160BF | |
| | | 133 | 91774520FA | |
| | | 139 | 9177468E2A | |
| Sanofi S.r.l. Totale | | | | € 35.492.930,78 |
| SANTEN ITALY SRL | 08747570961 | 219 | 9178239A6B | |
| SANTEN ITALY SRL Totale | | | | € 6.622,50 |
| SINTESY PHARMA S.R.L. | 10282700961 | 6 | 91732537D8 | |
| SINTESY PHARMA S.R.L. Totale | | | | € 38.900,00 |

| Ragione Sociale | Codice Fiscale | Lotto | CIG | Somma di Valore Offerto |
|---|---|---|---|---|
| So.Se.Pharm | 01163980681 | 99 | 9177173ABA | |
| So.Se.Pharm Totale | | | | € 57.263,94 |
| SOFAR SPA | 03428610152 | 75 | 9176757371 | |
| SOFAR SPA Totale | | | | € 120.000,00 |
| Sun Pharma Italia Srl | 04974910962 | 89 | 91771030F9 | |
| Sun Pharma Italia Srl Totale | | | | € 23.989,00 |
| Swedish Orphan Biovitrum Srl | 05288990962 | 23 | 917344564A | |
| | | 49 | 91764115E9 | |
| Swedish Orphan Biovitrum Srl Totale | | | | € 4.334.181,08 |
| Takeda Italia SpA | 00696360155 | 21 | 91734255C9 | |
| | | 42 | 9173846136 | |
| | | 47 | 917639263B | |
| | | 55 | 9176475AB8 | |
| | | 57 | 917649071A | |
| | | 145 | 91774818E6 | |
| Takeda Italia SpA Totale | | | | € 13.834.061,70 |
| Teofarma | 01423300183 | 225 | 9178298B1B | |
| Teofarma Totale | | | | € 6.118,00 |
| TEVA ITALIA | 11654150157 | 5 | 9173243F95 | |
| | | 103 | 9177193B3B | |
| | | 107 | 9177231A97 | |
| | | 194 | 91777284BC | |
| TEVA ITALIA Totale | | | | € 1.007.553,50 |
| THEA FARMA SPA con socio unico | 07649050965 | 222 | 91782725A8 | |

| Ragione Sociale | Codice Fiscale | Lotto | CIG | Somma di Valore Offerto |
|---|---|---|---|---|
| THEA FARMA SPA con socio unico Totale | | | | € 75.000,00 |
| TILLOMED ITALIA S.R.L. | 09750710965 | 96 | 9177153A39 | |
| | | 112 | 9177263501 | |
| TILLOMED ITALIA S.R.L. Totale | | | | € 564.194,63 |
| UCB PHARMA S.p.A. | 00471770016 | 58 | 9176498DB2 | |
| | | 184 | 91776536D7 | |
| | | 186 | 9177667266 | |
| UCB PHARMA S.p.A. Totale | | | | € 32.190,79 |
| ViiV Healthcare S.R.L. | 03878140239 | 113 | 91772824AF | |
| | | 115 | 9177294E93 | |
| | | 117 | 91773046D6 | |
| ViiV Healthcare S.R.L. Totale | | | | € 4.256.156,89 |
| Visufarma | 05101501004 | 228 | 9178340DC3 | |
| Visufarma Totale | | | | € 177.727,21 |
| ZENTIVA ITALIA S.R.L. | 11388870153 | 238 | 917847090C | |
| ZENTIVA ITALIA S.R.L. Totale | | | | € 241.291,92 |

V.2.4) **Informazione sul valore del contratto d'appalto:** Valore finale dell'appalto: € 330.186.581,27 IVA esclusa, € 0,00 per oneri della sicurezza non soggetti a ribasso.

V.2.5) **Informazioni sui subappalti:** È probabile che il contratto d'appalto venga subappaltato: No.

**SEZIONE VI ALTRE INFORMAZIONI**

VI.3) INFORMAZIONI COMPLEMENTARI: Tutte le informazioni relative ai lotti aggiudicati sono disponibili sul sito ww.empulia.it.

VI.4) **PROCEDURE DI RICORSO:** VI.4.1) **Organismo responsabile delle procedure di ricorso:** TAR per la Puglia – Sede di Bari- piazza G. Massari 6 - 70122 Bari - Italia.

VI.4.3) **Procedure di ricorso:** Ai sensi dell'art. 120 Codice del Processo Amministrativo (D.Lgs. 104/2010) n. 30 giorni dalla piena conoscenza.

VI.5) **DATA DI SPEDIZIONE DEL PRESENTE AVVISO ALLA GUUE:** 17/11/2022

Il Direttore Divisione SArPULIA: *Ing. Antonio Scaramuzzi*

INNOVAPUGLIA DIVISIONE ORGANIZZATIVA SARPULIA

**Avviso Aggiudicazione Appalto Specifico n.11 farmaci biologici e biosimilari per gli Enti e le Aziende del SSR Puglia nell'ambito del Sistema Dinamico di Acquisizione "Prodotti farmaceutici" istituito con avviso sulla GUUE n. 2020/S 247-610574 del 18/12/2020. Numero gara 8691897.**

**INNOVAPUGLIA S.P.A.**

**AVVISO RELATIVO AGLI APPALTI AGGIUDICATI - FORNITURE**

**SEZIONE I: AMMINISTRAZIONE AGGIUDICATRICE**

I.1) **DENOMINAZIONE E INDIRIZZI:** InnovaPuglia S.p.A. - Str. prov. Casamassima km 3, 70010 Valenzano BARI Italia.

Persona di contatto: Vito Giampietro; e-mail: uga.sarpulia@innova.puglia.it; uga.sarpulia@pec.rupar.puglia.it;

**Indirizzo(i) internet**: www.innova.puglia.it; www.empulia.it.

I.2) **APPALTO CONGIUNTO:** L'appalto è aggiudicato da una centrale di committenza.

I.4) **TIPO DI AMMINISTRAZIONE AGGIUDICATRICE:** Organismo di diritto pubblico.

I.5) **PRINCIPALI SETTORI DI ATTIVITÀ:** Altre attività: Innovazione della pubblica amministrazione e Centrale di committenza regionale.

**SEZIONE II: OGGETTO**

II.1) **ENTITÀ DELL'APPALTO:**

II.1.1) **Denominazione:** Appalto Specifico n.11 farmaci biologici e biosimilari per gli Enti e le Aziende del SSR Puglia nell'ambito del Sistema Dinamico di Acquisizione "Prodotti farmaceutici" istituito con avviso sulla GUUE n. 2020/S 247-610574 del 18/12/2020. Numero gara 8691897.

II.1.2) **Codice CPV principale:** 33690000-3.

II.1.3) **Tipo di appalto:** Forniture.

II.1.4) **Breve descrizione:** Acquisizione di farmaci per gli Enti e le Aziende del SSR Puglia.

II.1.6) **Informazioni relative ai lotti:** Appalto suddiviso in n.16 Lotti.

II.1.7) **Valore totale dell'appalto:** € 61.396.484,51 IVA esclusa, di cui € 0,00 per oneri relativi alla sicurezza non soggetti a ribasso.

II.2) **DESCRIZIONE:**

II.2.1) **DENOMINAZIONE:** Appalto Specifico n.11, suddiviso in 16 lotti, per l'acquisto di farmaci biologici e biosimilari per gli Enti e le Aziende del SSR Puglia.

II.2.3) **Luogo di esecuzione**: codice NUTS ITF4– Puglia.

II.2.4) **Descrizione dell'appalto:** Trattasi di fornitura biennale di farmaci identificati negli Appalti per i Lotti da 1 a 13.

II.2.5) **Criteri di aggiudicazione:** minor prezzo.

II.2.11) **Informazioni relative alle opzioni:** Opzioni: SI; facoltà di estensione temporale di dodici mesi per due volte; incremento del 70% comprensivo del 20% (quinto d'obbligo) sull'importo a base d'asta.

II.2.13) **Informazioni relative ai fondi dell'Unione europea:** L'appalto è connesso ad un progetto e/o programma finanziato da fondi dell'Unione europea: No.

**SEZIONE IV: PROCEDURA**

IV.1) **DESCRIZIONE:** IV.1.1) **Tipo di procedura:** Ristretta, in modalità telematica.

IV.1.8) **Informazioni relative all'accordo sugli appalti pubblici (AAP):** L'appalto è disciplinato dall'accordo sugli appalti pubblici: Si.

IV.2) **INFORMAZIONI DI CARATTERE AMMINISTRATIVO**

IV.2.1) **Pubblicazioni precedenti relative allo stesso appalto:** SI, Numero dell'avviso nella GUUE: n. 2020/S 247-610574 del 18/12/2020.

**SEZIONE V: AGGIUDICAZIONE DI APPALTO**

V.2.1) **Data di conclusione del contratto d'appalto:** 03/10/2022.

V.2.2) **Informazioni sulle offerte:** Numero di offerte pervenute: 17.

V.2.3) **Nome e indirizzo del contraente:**

| LOTTO | CIG | Grad. | Stato Riga | Ragione Sociale | P.IVA | Importo Accordo Quadro |
|---|---|---|---|---|---|---|
| Lotto 1 | 93739181D9 | 1 | Vincitore | Sandoz S.p.A. | 00795170158 | 18.545.248,67 |
| Lotto 1 | 93739181D9 | 2 | Vincitore | Pfizer S.r.l. | 02774840595 | |
| Lotto 2 | 9373927944 | 1 | Vincitore | IBSA Farmaceutici Italia S.r.l. | 10616310156 | 141.600,00 |
| Lotto 3 | 9373934F09 | 1 | Vincitore | Merck Serono S.p.A. | 00399800580 | 8.968.000,00 |
| Lotto 3 | 9373934F09 | 2 | Vincitore | Sandoz S.p.A. | 00795170158 | |
| Lotto 3 | 9373934F09 | 3 | Vincitore | Novo Nordisk | 03918040589 | |
| Lotto 4 | 937393932D | 1 | Vincitore | Sandoz S.p.A. | 00795170158 | 514.000,00 |
| Lotto 4 | 937393932D | 2 | Vincitore | Pfizer S.r.l. | 02774840595 | |
| Lotto 4 | 937393932D | 3 | Vincitore | Celltrion Healthcare Italy S.r.l. | 10618220965 | |
| Lotto 5 | 93739479C5 | 1 | Vincitore | Sandoz S.p.A. | 00795170158 | 4.832.885,00 |
| Lotto 5 | 93739479C5 | 2 | Vincitore | Celltrion Healthcare Italy S.r.l. | 10618220965 | |
| Lotto 5 | 93739479C5 | 3 | Vincitore | Pfizer S.r.l. | 02774840595 | |
| Lotto 6 | 9373961554 | 1 | Vincitore | Celltrion Healthcare Italy S.r.l. | 10618220965 | 6.096.065,86 |
| Lotto 6 | 9373961554 | 2 | Vincitore | Pfizer S.r.l. | 02774840595 | |
| Lotto 6 | 9373961554 | 3 | Vincitore | Organon Italia S.r.l. | 03296950151 | |
| Lotto 6 | 9373961554 | 4 | Aggiudicatario | Mylan Italia S.r.l. | 02789580590 | |
| Lotto 7 | 93739658A0 | 1 | Vincitore | Pfizer S.r.l. | 02774840595 | 45.888,48 |
| Lotto 7 | 93739658A0 | 2 | Vincitore | Sandoz S.p.A. | 00795170158 | |
| Lotto 8 | 9373988B9A | 1 | Vincitore | Pfizer S.r.l. | 02774840595 | 2.200.920,00 |
| Lotto 8 | 9373988B9A | 2 | Vincitore | Sandoz S.p.A. | 00795170158 | |
| Lotto 9 | 9373994091 | 1 | Vincitore | Accord Healthcare Italia S.r.l. | 06522300968 | 948.000,00 |
| Lotto 9 | 9373994091 | 2 | Vincitore | Mylan Italia S.r.l. | 02789580590 | |
| Lotto 9 | 9373994091 | 3 | Vincitore | Sandoz S.p.A. | 00795170158 | |
| Lotto 10 | 93739994B0 | 1 | Vincitore | Celltrion Healthcare Italy S.r.l. | 10618220965 | 5.921.505,00 |
| Lotto 10 | 93739994B0 | 2 | Vincitore | Sandoz S.p.A. | 00795170158 | |
| Lotto 10 | 93739994B0 | 3 | Vincitore | Fresenius Kabi Italia S.r.l. | 03524050238 | |
| Lotto 10 | 93739994B0 | 4 | Aggiudicatario | Biogen Italia S.r.l. | 03663160962 | |
| Lotto 11 | 93740048CF | 1 | Vincitore | Mylan Italia S.r.l. | 02789580590 | 1.346.641,50 |

| | | | | | | |
|---|---|---|---|---|---|---|
| Lotto 11 | 93740048CF | 2 | Vincitore | Zentiva Italia S.r.l. | 11388870153 | |
| Lotto 11 | 93740048CF | 3 | Vincitore | EG S.p.A. | 12432150154 | |
| Lotto 11 | 93740048CF | 4 | Aggiudicatario | Pfizer S.r.l. | 02774840595 | |
| Lotto 11 | 93740048CF | 5 | Aggiudicatario | Organon Italia S.r.l. | 03296950151 | |
| Lotto 11 | 93740048CF | 6 | Aggiudicatario | Amgen S.r.l. | 10051170156 | |
| Lotto 12 | 937401303F | 1 | Vincitore | Mylan Italia S.r.l. | 02789580590 | |
| Lotto 12 | 937401303F | 2 | Vincitore | Zentiva Italia S.r.l. | 11388870153 | |
| Lotto 12 | 937401303F | 3 | Vincitore | Organon Italia S.r.l. | 03296950151 | **7.985.730,00** |
| Lotto 12 | 937401303F | 4 | Aggiudicatario | EG S.p.A. | 12432150154 | |
| Lotto 12 | 937401303F | 5 | Aggiudicatario | Pfizer S.r.l. | 02774840595 | |
| Lotto 12 | 937401303F | 6 | Aggiudicatario | Amgen S.r.l. | 10051170156 | |
| Lotto 13 | 93740162B8 | 1 | Vincitore | Grifols Italia S.p.A. | 10852890150 | |
| Lotto 13 | 93740162B8 | 2 | Vincitore | Bioviiix S.r.l. | 05006721210 | **3.850.000,00** |
| Lotto 13 | 93740162B8 | 3 | Vincitore | CSL Behring S.p.A. | 02642020156 | |

V.2.4) **Informazione sul valore del contratto d'appalto:** Valore finale dell'appalto: € 61.396.484,51 IVA esclusa, € 0,00 per oneri della sicurezza non soggetti a ribasso.

V.2.5) **Informazioni sui subappalti:** È probabile che il contratto d'appalto venga subappaltato: No.

**SEZIONE VI ALTRE INFORMAZIONI**

VI.4) **PROCEDURE DI RICORSO:** VI.4.1) **Organismo responsabile delle procedure di ricorso:** TAR per la Puglia – Sede di Bari- piazza G. Massari 6 - 70122 Bari - Italia.

VI.4.3) **Procedure di ricorso:** Ai sensi dell'art. 120 Codice del Processo Amministrativo (D.Lgs. 104/2010) n. 30 giorni dalla piena conoscenza.

VI.5) **DATA DI SPEDIZIONE DEL PRESENTE AVVISO ALLA GUUE:** 17/11/2022

Il Direttore Divisione SArPULIA: *Ing. Antonio Scaramuzzi*

*Concorsi*

REGIONE PUGLIA - DETERMINAZIONE DEL DIRIGENTE SEZIONE PERSONALE 12 dicembre 2022, n. 1245

**Concorso per titoli ed esame per l'assunzione a tempo pieno e indeterminato di n. 209 unità di categoria D Area "Competitività e Sviluppo del Sistema (Policy Regionali)" - profilo professionale "Specialista Tecnico di Policy" ambito di ruolo "Tutela, garanzia e vigilanza nel sistema delle comunicazioni"- Assunzione Vincitore su posto non coperto.**

**IL DIRIGENTE DELLA SEZIONE**

**Visti gli articoli 4 e 5 della L.R. n. 7/1997.**
**Vista la deliberazione di Giunta Regionale n. 3261 del 28 luglio 1998.**
**Visti gli artt. 4 e 16 del D.Lgs. 165/2001 e s.m.i.**
**Visto l'art. 34 bis del D.Lgs. 165 2001 e ss.mm.ii.**
**Visto l'art. 32 della legge 18 giugno 2009, n. 69, che prevede l'obbligo di sostituire la pubblicazione tradizionale all'Albo ufficiale con la pubblicazione di documenti digitali sui siti informatici.**
**Visto l'art. 18 del D. Lgs. 196/03 "Codice in materia di protezione dei dati personali" in merito ai Principi applicabili ai trattamenti effettuati dai soggetti pubblici.**
**Visto il regolamento (UE) 2016/679 del Parlamento europeo e del Consiglio del 27 aprile 2016 relativo alla protezione delle persone fisiche con riguardo al trattamento dei dati personali, nonché alla libera circolazione di tali dati.**
**Visto il decreto legislativo 10 agosto 2018, n. 101, recante «Disposizioni per l'adeguamento della normativa nazionale alle disposizioni del regolamento (UE) 2016/679 del Parlamento europeo e del Consiglio, del 27 aprile 2016, relativo alla protezione delle persone fisiche con riguardo al trattamento dei dati personali, nonché alla libera circolazione di tali dati».**
**Visto il decreto del Presidente della Repubblica 9 maggio 1994, n. 487, concernente il«Regolamento recante norme sull'accesso agli impieghi nelle pubbliche amministrazioni e le modalità di svolgimento dei concorsi, dei concorsi unici e delle altre forme di assunzione nei pubblici impieghi».**
**Vista la legge 12 marzo 1999, n.68, recante "Norme per il diritto al lavoro dei disabili" e, in particolare, l'art. 3 e l'art. 18, comma 2, concernenti le quote d'obbligo occupazionali in favore delle categorie protette.**
**Visto il D. Lgs. 15 marzo 2010, n. 66 e ss.mm.ii., in particolare gli articoli 678 e 1014, disciplinanti la riserva di posti nel pubblico impiego a favore dei militari in ferma breve e ferma prefissata delle forze armate.**
**Visto il Regolamento Regionale n. 17 del 16 ottobre 2006 e ss.mm.ii intitolato "Regolamento in materia di accesso ai rapporti di lavoro a tempo indeterminato della Regione Puglia ".**
**Vista la deliberazione di Giunta Regionale n. 1502 del 10 settembre 2020 recante "Deliberazione della Giunta regionale 25 giugno 2020, n. 952 avente ad oggetto "Articolo 6, comma 2, decreto legislativo 30 marzo 2001, n. 165. Piano dei fabbisogni triennale 2020-2022. Approvazione piano assunzionale anno 2020". Procedure concorsuali relative a posti di varie categorie e dell'area dirigenti – Direttive."**
**Vista la deliberazione di Giunta Regionale n. 2172 del 29 dicembre 2020 avente ad oggetto: "Articolo 6, comma 2, decreto legislativo 30 marzo 2001, n. 165. Piano dei fabbisogni triennale 2020-2022 e definizione Piano Assunzionale 2020. Deliberazione 25 giugno 2020, n. 952 - Modifiche ed integrazioni".**
**Vista la determinazione n. 301 del 16 marzo 2021 del dirigente della Sezione Personale e Organizzazione avente ad oggetto "Approvazione del "Sistema dei profili professionali per il personale di comparto della Regione Puglia".**
**Vista la Deliberazione di Giunta Regionale n. 1109 del 7 luglio 2021 avente ad oggetto: "Piano assunzionale anni 2020-2021-2022 – integrazione alla deliberazione di giunta regionale n. 2172 del 29/12/2020 – adeguamento ai profili professionali".**
**Vista la deliberazione di Giunta Regionale n. 1736 del 28 ottobre 2021 avente ad oggetto "Seguito DGR n. 1502 del 10 settembre 2020 recante DGR regionale 25 giugno 2020, n. 952 avente ad oggetto Articolo**

**6, c 2, decreto legislativo 30 marzo 2001, n. 165. Piano dei fabbisogni triennale 2020-2022. Approvazione piano assunzionale anno 2020. Procedure concorsuali relative a posti di varie categorie e dell'area dirigenti-Direttive. Integrazione direttive e approvazione Convenzione".**

**Vista la deliberazione di Giunta Regionale n. 1849 del 15 novembre 2021 avente ad oggetto "Piano dei fabbisogni triennale 2020-2022. Piano assunzionale 2020 - Integrazione alla Deliberazione di Giunta Regionale n. 2172 del 29.12.2020 – Ulteriori specifiche".**

**Vista la D.G.R. 15 settembre 2021, n. 1466 recante l'approvazione della Strategia regionale per la parità di genere, denominata "Agenda di Genere".**

**Vista la DGR del 7 marzo 2022, n. 302 intitolata "Valutazione di Impatto di Genere. Sistema di gestione e di monitoraggio".**

**Vista la determinazione n. 1250 del 19 novembre 2021 del dirigente della Sezione Personale avente ad oggetto: "Indizione n. 27 bandi di concorso pubblico per titoli ed esame per l'assunzione a tempo pieno e indeterminato di complessive n. 209 unità, categoria D, presso la Regione Puglia per vari profili professionali – Approvazione bandi".**

**Vista la determinazione n. 1371 del 15 dicembre 2021, del dirigente della Sezione Personale di rettifica del termine di presentazione delle domande di partecipazione.**

**Vista la determinazione dirigenziale n. 321 del 22 marzo 2022 del Dirigente della Sezione Personale di nomina della Commissione esaminatrice e contestuale assunzione dell'impegno di spesa e ss.mm.ii.**

**Vista la determinazione n. 984 del 7 ottobre 2022 con la quale è stata approvata la graduatoria definitiva e sono stati nominati i vincitori del concorso per l'assunzione di 2 unità di personale con contratto di lavoro subordinato a tempo indeterminato, di cat. D, posizione economica D1, area professionale "Competitività e Sviluppo del Sistema (Policy regionali)" - profilo professionale "Specialista tecnico di Policy" ambito di ruolo "Tutela garanzia e vigilanza nel sistema delle comunicazioni**".

**Vista la determinazione n. 1124 del 14 novembre 2022 con la quale si è determinato di procedere, ai sensi dell'art. 9 del Bando, all'assunzione dei 2 candidati dichiarati vincitori del concorso per titoli ed esame a tempo indeterminato, di cat. D, posizione economica D1, area professionale "Competitività e Sviluppo del Sistema (Policy regionali)" - profilo professionale "Specialista tecnico di Policy" ambito di ruolo "Tutela garanzia e vigilanza nel sistema delle comunicazioni".**

**Vista la deliberazione della Giunta Regionale n. 1576 del 30 settembre 2021 di affidamento dell'incarico di direzione *ad interim* della Sezione Personale al dott. Nicola Paladino.**

**Vista la Determinazione del 3 ottobre 2022, n. 30 del Direttore del Dipartimento Personale e Organizzazione di conferimento dell'incarico di direzione *ad interim* del Servizio Reclutamento e Contrattazione al dott. Pietro Lucca.**

**Visti i vincoli normativi finalizzati all'instaurazione di nuovi rapporti di lavoro consistenti nel:**

- **Rispetto dei termini di adozione del bilancio preventivo e del conto consuntivo, nonché della trasmissione dei relativi dati entro i 30 giorni successivi alla Banca Dati delle Amministrazioni Pubbliche (art.9, commi 1-quinquies, 1-sexies e 1-septies del D.L. n. 113/2016).**
- **Rispetto del tetto della spesa per il personale, sulla base delle previsioni dell'art.3 comma 5-bis del D.L. 90/2014, che è fissato nella spesa media sostenuta allo stesso titolo nel triennio 2011/2013;**
- **Sussistenza della previsione del posto vacante in dotazione organica e aver rideterminato la dotazione nell'ultimo triennio (art. 6, comma 6, del D.Lgs. n. 165/2001);**
- **Accertamento dell'assenza di condizioni di sovrannumero o eccedenza di personale (art.33, comma 2, del D.Lgs. n. 165/2001);**
- **Sussistenza dell'inserimento del posto nel programma annuale e triennale del fabbisogno del personale (art.6 del D.Lgs. n.165/2001);**
- **Accertamento dell'assenza di graduatorie per profili analoghi e di vincitori di concorso non assunti;**
- **Adozione del piano della performance;**
- **Adozione del piano delle pari opportunità o delle azioni positive;**
- **Essere in regola con gli obblighi in materia di certificazione dei crediti (art. 27, c.2, lett. c, D.L. 66/2014);**

- **Aver comunicato i contenuti dei piani del personale al sistema di cui all'articolo 60 del decreto legislativo n. 165 del 2001 (SICO).**

**Vista la relazione della responsabile del procedimento confermata dal Dirigente del Servizio Reclutamento e Contrattazione.**

**Premesso che**

Con determinazione del dirigente della Sezione Personale n. 1124 del 14 novembre 2022, si è disposto di procedere, ai sensi dell'art. 9 del Bando, all'assunzione dei 2 candidati dichiarati vincitori del concorso per titoli ed esame a tempo indeterminato, di cat. D, posizione economica D1, area professionale "Competitività e Sviluppo del Sistema (Policy regionali)" - profilo professionale "Specialista tecnico di Policy" ambito di ruolo "Tutela garanzia e vigilanza nel sistema delle comunicazioni".
I medesimi vincitori sono stati convocati per la sottoscrizione del contratti individuale di lavoro in data 17 novembre 2022.
Il dott. Ciaurro Antonio, nominato vincitore del suddetto concorso, convocato per la sottoscrizione del contratto individuale di lavoro, ha dapprima chiesto un differimento per la sottoscrizione del predetto contratto e successivamente ha manifestato, con comunicazione acquisita al protocollo AOO_106/19213 del 29 novembre 2022, la volontà di rinunciare all'assunzione. "
All'esito della rinuncia espressa del suddetto candidato, si è proceduto alla richiesta di documenti nei confronti della candidata collocata alla posizione n. 3 della graduatoria approvata con D.D. n. 984/2022, per la successiva eventuale assunzione.
In ragione dell'esigenze organizzative dell'ente determinate dalla grave carenza di personale, nelle more della conclusione della procedura di accertamento, fatti salvi gli esiti delle verifiche in corso o di eventuali ricorsi giurisdizionali, occorre nominare vincitrice del concorso per l'assunzione di 2 unità di personale di cat. D, posizione economica D1, area professionale "Competitività e Sviluppo del Sistema (Policy regionali)" - profilo professionale "Specialista tecnico di Policy", ambito di ruolo "Tutela garanzia e vigilanza nel sistema delle comunicazioni", la dott.ssa Abbruzzese Arianna, collocata alla posizione n. 3 della graduatoria approvata con D.D. n. 984/2022 e per l'effetto avviare la procedura di assunzione della stessa.
Dato atto che è stata espletata con esito negativo la procedura di cui all'art. 34 bis del d.lgs. 165/2001 avviata con note inviate al Dipartimento della Funzione pubblica e all'Ufficio regionale preposto.
Dato atto che, in riferimento al rispetto dei vincoli normativi finalizzati all'instaurazione di nuove assunzioni a tempo indeterminato:

- Con Legge Regionale n. 52 del 30 dicembre 2021, è stato approvato il "Bilancio di previsione per l'esercizio finanziario 2022 e bilancio pluriennale 2022-2024 della Regione Puglia". I dati relativi al Bilancio di previsione per l'esercizio finanziario 2022 e bilancio pluriennale 2022-2024 della Regione Puglia sono stati trasmessi alla Banca Dati delle Amministrazioni Pubbliche (art. 9 co. 1 quinquies d.l. n. 113/2016), come da ricevuta agli atti.
- Con Deliberazione del Consiglio Regionale n. 69 del 23 dicembre 2021 è stato approvato il Bilancio Consolidato relativo all'anno 2020, di cui alla deliberazione della Giunta regionale n. 1907 del 25 novembre 2021 acquisito alla banca dati delle Amministrazioni Pubbliche (BDAP) in data 28 dicembre 2021, come da ricevuta in atti.
- Con disegno di legge regionale n. 88 del 08 giugno 2022 la Giunta regionale ha approvato il rendiconto generale della Regione Puglia per l'esercizio finanziario 2021 trasmesso e pubblicato sulla BDAP, come da ricevuta in atti.
- Con Deliberazione n. 140/PARI/2022 del 12 ottobre 2022 la Corte dei Conti-Sezione regionale di controllo per la Puglia ha reso il Giudizio di Parifica del rendiconto generale della Regione Puglia per l'esercizio finanziario 2021, nel quale è stato dato atto del rispetto, anche per l'anno 2021, della disciplina vincolistica in materia di spesa del personale.

- Con Deliberazione di Giunta Regionale n. 582 del 27 aprile 2022, in applicazione degli artt. 6 comma 1 e 33 del d.lgs. n. 165/2001 si è dato atto che la Regione Puglia non si trova in condizioni di eccedenza di personale anche dirigenziale, né in condizioni di soprannumero rispetto ai posti previsti in dotazione organica e che, pertanto, l'Ente non deve avviare procedure per la dichiarazione di esubero.
- Sussiste la previsione del posto vacante in dotazione organica ed è stata rideterminata la dotazione nell'ultimo triennio (art. 6, comma 6, del D.Lgs. n. 165/2001).
- Trattasi di assunzioni per le quali si da atto dell'assenza di ulteriori graduatorie per profili analoghi.
- Con D.G.R. n. 2078 del 13 dicembre 2021 è stato approvato il Piano dei fabbisogni triennale 2021-2023 ed il Piano assunzionale anno 2021. Il suddetto piano dei fabbisogni 2021-2023 è stato comunicato al sistema di cui all'art. 60 del decreto legislativo n. 165/2001 (SICO), come da ricevuta agli atti della Sezione.
- Dall'attestazione del 13 luglio 2022 a firma della P.O. della Sezione Bilancio e Ragioneria "Certificazione Crediti ed adempimenti contabili della Sezione", in atti, si evince l'inesistenza di situazioni di mancata certificazione di un credito da parte della Regione Puglia ai sensi dell'art. 9, Co. 3 bis, del decreto legge 29 novembre 2008, n. 185 (modificato dall'art. 27 Co. 2, lett. c, del decreto legge n. 66/2014).
- La Giunta Regionale con deliberazione del 31 gennaio 2022, n. 46 ha approvato il "Piano della Performance 2022".
- La Giunta Regionale ha approvato il Piano triennale di azioni positive 2022-2024 confluito nell'ambito del Piano Integrato di Attività e Organizzazione approvato con D.G.R. n. 21 del 29 giugno 2022.

Alla luce di quanto premesso, si può procedere, ai sensi dell'art. 9 del Bando, a nominare la candidata, Abbruzzese Arianna, vincitrice del concorso per titoli ed esame per n. 2 unità di personale con contratto di lavoro subordinato a tempo indeterminato, di cat. D, posizione economica D1, area professionale "Competitività e Sviluppo del Sistema (Policy regionali)"- profilo professionale "Specialista tecnico di Policy" ambito di ruolo "Tutela garanzia e vigilanza nel sistema delle comunicazioni" e per l'effetto provvedere all'assunzione della stessa.

**VERIFICA AI SENSI DEL D.Lgs. 196/2003**
**Garanzie alla riservatezza**

**La pubblicazione dell'atto all'Albo telematico, salve le garanzie previste dalla Legge n. 241/90 in tema di accesso ai documenti amministrativi, avviene nel rispetto della tutela della riservatezza dei cittadini secondo quanto disposto dal Regolamento UE n. 679/2016 in materia di protezione dei dati personali, nonché dal D. Lgs. n. 196/2003 come modificato dal D. Lgs. n. 101/2018, ed ai sensi dal vigente Regolamento Regionale n. 5/2006 per il trattamento dei dati sensibili e giudiziari, in quanto applicabile.**
**Ai fini della pubblicità legale, l'atto destinato alla pubblicazione è redatto in modo da evitare la diffusione di dati personali identificativi non necessari ovvero il riferimento a dati sensibili; qualora tali dati fossero indispensabili per l'adozione dell'atto, essi sono trasferiti in documenti separati, esplicitamente richiamati.**

**ADEMPIMENTI CONTABILI DI CUI ALLA L.R. N. 118/2011 E SUCCESSIVE MODIFICHE ED INTEGRAZIONI:**

La spesa relativa al presente atto trova copertura nell' impegno assunto con determinazione n. 1 del 3 gennaio 2022, successivamente integrata con determinazione n. 975 del 3 ottobre 2022.

**D E T E R M I N A**

**Per quanto espresso in premessa, che qui si intende integralmente riportato:**

1. di procedere a nominare la candidata, Abbruzzese Arianna, vincitrice del concorso per titoli ed esame per n. 2 unità di personale con contratto di lavoro subordinato a tempo indeterminato, di cat. D,

posizione economica D1, area professionale “Competitività e Sviluppo del Sistema (Policy regionali)”- profilo professionale “Specialista tecnico di Policy” ambito di ruolo “ Tutela garanzia e vigilanza nel sistema delle comunicazioni” ;

2. di provvedere ai sensi dell’art. 9 del Bando all’assunzione della stessa;
3. di stabilire che la suddetta assunzione si perfezionerà mediante la sottoscrizione del contratto individuale di lavoro;
4. di dare atto che, laddove all’esito dei controlli in corso, si accerti la non veridicità del contenuto delle dichiarazioni prodotte, fermo restando quanto previsto dall’art. 76 del D.P.R. 445/2000, sarà disposta la decadenza dall’assunzione conseguente ai provvedimenti emanati sulla base delle dichiarazioni non veritiere;
5. di disporre la pubblicazione del presente provvedimento nel Bollettino Ufficiale e nel sito istituzionale della Regione Puglia alla Sezione “Concorsi/Aggiornamenti Bandi e Avvisi regionali”.

**Il presente provvedimento:**

- sarà pubblicato nell’albo telematico delle determinazioni dirigenziali della Regione Puglia;
- è unicamente formato con mezzi informatici, firmato digitalmente e sarà conservato, ai sensi delle Linee Guida del Segretario Generale della Giunta Regionale e del Segretario Generale del Presidente, nei sistemi informatici regionali CIFRA, Sistema Puglia e Diogene;
- sarà trasmesso in copia all’Assessore al Personale ed Organizzazione;
- sarà trasmesso al Formez;
- il presente atto è composto da n. 6 facciate**.**

**dott. Nicola PALADINO**

I sottoscritti attestano che il presente procedimento istruttorio Loro affidato è stato espletato nel rispetto delle norme vigenti e che il presente schema di determinazione è conforme alle risultanze istruttorie.
I sottoscritti attestano che il presente documento è stato sottoposto a verifica per la tutela dei dati personali secondo la normativa vigente.

**Il Responsabile del procedimento**
**dott.ssa Gianna Giannuzzi**

**Il Dirigente del Servizio**
**Reclutamento e Contrattazione**
**dott. Pietro Lucca**

REGIONE PUGLIA - DETERMINAZIONE DEL DIRIGENTE SEZIONE PERSONALE 12 dicembre 2022, n. 1246

**Concorso per titoli ed esame per l'assunzione a tempo pieno e indeterminato di n. 209 unità di categoria D Area "Competitività e Sviluppo del Sistema (Policy regionali)"- profilo professionale "Specialista Tecnico di Policy" ambito di ruolo " Lavori pubblici"- Assunzione Vincitori.**

**IL DIRIGENTE DELLA SEZIONE**

**Visti gli articoli 4 e 5 della L.R. n. 7/1997.**
**Vista la deliberazione di Giunta Regionale n. 3261 del 28 luglio 1998.**
**Visti gli artt. 4 e 16 del D.Lgs. 165/2001 e s.m.i.**
**Visto l'art. 34 bis del D.Lgs. 165 2001 e ss.mm.ii.**
**Visto l'art. 32 della legge 18 giugno 2009, n. 69, che prevede l'obbligo di sostituire la pubblicazione tradizionale all'Albo ufficiale con la pubblicazione di documenti digitali sui siti informatici.**
**Visto l'art. 18 del D. Lgs. 196/03 "Codice in materia di protezione dei dati personali" in merito ai Principi applicabili ai trattamenti effettuati dai soggetti pubblici.**
**Visto il regolamento (UE) 2016/679 del Parlamento europeo e del Consiglio del 27 aprile 2016 relativo alla protezione delle persone fisiche con riguardo al trattamento dei dati personali, nonché alla libera circolazione di tali dati.**
**Visto il decreto legislativo 10 agosto 2018, n. 101, recante «Disposizioni per l'adeguamento della normativa nazionale alle disposizioni del regolamento (UE) 2016/679 del Parlamento europeo e del Consiglio, del 27 aprile 2016, relativo alla protezione delle persone fisiche con riguardo al trattamento dei dati personali, nonché alla libera circolazione di tali dati».**
**Visto il decreto del Presidente della Repubblica 9 maggio 1994, n. 487, concernente il«Regolamento recante norme sull'accesso agli impieghi nelle pubbliche amministrazioni e le modalità di svolgimento dei concorsi, dei concorsi unici e delle altre forme di assunzione nei pubblici impieghi».**
**Vista la legge 12 marzo 1999, n.68, recante "Norme per il diritto al lavoro dei disabili" e, in particolare, l'art. 3 e l'art. 18, comma 2, concernenti le quote d'obbligo occupazionali in favore delle categorie protette.**
**Visto il D. Lgs. 15 marzo 2010, n. 66 e ss.mm.ii., in particolare gli articoli 678 e 1014, disciplinanti la riserva di posti nel pubblico impiego a favore dei militari in ferma breve e ferma prefissata delle forze armate.**
**Visto il Regolamento Regionale n. 17 del 16 ottobre 2006 e ss.mm.ii intitolato "Regolamento in materia di accesso ai rapporti di lavoro a tempo indeterminato della Regione Puglia ".**
**Vista la deliberazione di Giunta Regionale n. 1502 del 10 settembre 2020 recante "Deliberazione della Giunta regionale 25 giugno 2020, n. 952 avente ad oggetto "Articolo 6, comma 2, decreto legislativo 30 marzo 2001, n. 165. Piano dei fabbisogni triennale 2020-2022. Approvazione piano assunzionale anno 2020". Procedure concorsuali relative a posti di varie categorie e dell'area dirigenti – Direttive."**
**Vista la deliberazione di Giunta Regionale n. 2172 del 29 dicembre 2020 avente ad oggetto: "Articolo 6, comma 2, decreto legislativo 30 marzo 2001, n. 165. Piano dei fabbisogni triennale 2020-2022 e definizione Piano Assunzionale 2020. Deliberazione 25 giugno 2020, n. 952 - Modifiche ed integrazioni".**
**Vista la determinazione n. 301 del 16 marzo 2021 del dirigente della Sezione Personale e Organizzazione avente ad oggetto "Approvazione del "Sistema dei profili professionali per il personale di comparto della Regione Puglia".**
**Vista la Deliberazione di Giunta Regionale n. 1109 del 7 luglio 2021 avente ad oggetto: "Piano assunzionale anni 2020-2021-2022 – integrazione alla deliberazione di giunta regionale n. 2172 del 29/12/2020 – adeguamento ai profili professionali".**
**Vista la deliberazione di Giunta Regionale n. 1736 del 28 ottobre 2021 avente ad oggetto "Seguito DGR n. 1502 del 10 settembre 2020 recante DGR regionale 25 giugno 2020, n. 952 avente ad oggetto Articolo 6, c 2, decreto legislativo 30 marzo 2001, n. 165. Piano dei fabbisogni triennale 2020-2022. Approvazione piano assunzionale anno 2020. Procedure concorsuali relative a posti di varie categorie e dell'area dirigenti-Direttive. Integrazione direttive e approvazione Convenzione".**

**Vista la deliberazione di Giunta Regionale n. 1849 del 15 novembre 2021 avente ad oggetto "Piano dei fabbisogni triennale 2020-2022. Piano assunzionale 2020 - Integrazione alla Deliberazione di Giunta Regionale n. 2172 del 29.12.2020 – Ulteriori specifiche".**
**Vista la D.G.R. 15 settembre 2021, n. 1466 recante l'approvazione della Strategia regionale per la parità di genere, denominata "Agenda di Genere".**
**Vista la DGR del 7 marzo 2022, n. 302 intitolata "Valutazione di Impatto di Genere. Sistema di gestione e di monitoraggio".**
**Vista la determinazione n. 1250 del 19 novembre 2021 del dirigente della Sezione Personale avente ad oggetto: "Indizione n. 27 bandi di concorso pubblico per titoli ed esame per l'assunzione a tempo pieno e indeterminato di complessive n. 209 unità, categoria D, presso la Regione Puglia per vari profili professionali – Approvazione bandi".**
**Vista la determinazione n. 1371 del 15 dicembre 2021, del dirigente della Sezione Personale di rettifica del termine di presentazione delle domande di partecipazione.**
**Vista la determinazione dirigenziale n. 321 del 22 marzo 2022 del Dirigente della Sezione Personale di nomina della Commissione esaminatrice e contestuale assunzione dell'impegno di spesa e ss.mm.ii.**
**Vista la determinazione n. 1138 del 16 novembre 2022 con la quale è stata approvata la graduatoria definitiva e sono stati nominati i vincitori del concorso per l'assunzione di 22 unità di personale con contratto di lavoro subordinato a tempo indeterminato, di cat. D, posizione economica D1, area professionale "Competitività e sviluppo del sistema (Policy regionali)" - profilo professionale "Specialista Tecnico di Policy" ambito di ruolo "Lavori Pubblici**".
**Vista la deliberazione della Giunta Regionale n. 1576 del 30 settembre 2021 di affidamento dell'incarico di direzione *ad interim* della Sezione Personale al dott. Nicola Paladino.**
**Vista la Determinazione del 3 ottobre 2022, n. 30 del Direttore del Dipartimento Personale e Organizzazione di conferimento dell'incarico di direzione *ad interim* del Servizio Reclutamento e Contrattazione al dott. Pietro Lucca.**
**Visti i vincoli normativi finalizzati all'instaurazione di nuovi rapporti di lavoro consistenti nel:**

- **Rispetto dei termini di adozione del bilancio preventivo e del conto consuntivo, nonché della trasmissione dei relativi dati entro i 30 giorni successivi alla Banca Dati delle Amministrazioni Pubbliche (art.9, commi 1-quinquies, 1-sexies e 1-septies del D.L. n. 113/2016).**
- **Rispetto del tetto della spesa per il personale, sulla base delle previsioni dell'art.3 comma 5-bis del D.L. 90/2014, che è fissato nella spesa media sostenuta allo stesso titolo nel triennio 2011/2013;**
- **Sussistenza della previsione del posto vacante in dotazione organica e aver rideterminato la dotazione nell'ultimo triennio (art. 6, comma 6, del D.Lgs. n. 165/2001);**
- **Accertamento dell'assenza di condizioni di sovrannumero o eccedenza di personale (art.33, comma 2, del D.Lgs. n. 165/2001);**
- **Sussistenza dell'inserimento del posto nel programma annuale e triennale del fabbisogno del personale (art.6 del D.Lgs. n.165/2001);**
- **Accertamento dell'assenza di graduatorie per profili analoghi e di vincitori di concorso non assunti;**
- **Adozione del piano della performance;**
- **Adozione del piano delle pari opportunità o delle azioni positive;**
- **Essere in regola con gli obblighi in materia di certificazione dei crediti (art. 27, c.2, lett. c, D.L. 66/2014);**
- **Aver comunicato i contenuti dei piani del personale al sistema di cui all'articolo 60 del decreto legislativo n. 165 del 2001 (SICO).**

**Vista la relazione del responsabile del procedimento confermata dal Dirigente del Servizio Reclutamento e Contrattazione.**

**Premesso che**

Con determinazione del dirigente della Sezione Personale n. 1138 del 16 novembre 2022, è stata approvata la graduatoria definitiva del concorso per l'assunzione di 22 unità di personale con contratto di lavoro subordinato a tempo indeterminato, di cat. D, posizione economica D1, area professionale "Competitività e sviluppo del sistema (Policy regionali)" - profilo professionale "Specialista Tecnico di Policy" ambito di ruolo "Lavori Pubblici".

Nell'ambito del citato provvedimento si è stabilito che, a conclusione dell'accertamento d'ufficio in ordine al possesso dei requisiti di ammissione, dei titoli valutati nonché dei titoli di preferenza e/o precedenza si sarebbe proceduto ad autorizzare l'assunzione dei candidati dichiarati vincitori.

Ritenuto necessario, nelle more della conclusione della predetta procedura di accertamento, in ragione dell'esigenze organizzative dell'Ente determinate dalla grave carenza di personale, avviare la procedura di assunzione dei candidati dichiarati vincitori, fatti salvi gli esiti delle verifiche in corso o di eventuali ricorsi giurisdizionali.

Il Servizio Reclutamento ha convocato i 22 candidati dichiarati vincitori con D.D. n. 1138/2022, per la sottoscrizione del contratto individuale di lavoro a tempo indeterminato di cat. D posizione economica D1 di cui n. 3 candidati, collocatisi alle posizioni n. 31, 55 e 134 della graduatoria, aventi diritto alla riserva dei posti per i volontari delle Forze Armate ai sensi dell'articolo 678 e dell'articolo 1014 del D.Lgs. 15 marzo 2010, n. 66 e ss.mm.ii...

In riscontro alla predetta convocazione, i candidati Laricchia Nicola, Susca Antonio, Francavilla Claudia, Landi Alessandra e Ciniero Ruggiero, con rispettive comunicazioni acquisite al protocollo della Sezione Personale nn. AOO_106/19449 – 19533 - 19642 del 07 dicembre 2022, e nn. 106-19699 del 9 dicembre 2022 e AOO_106-19749 del 12 dicembre 2022, hanno comunicato di voler rinunciare all'assunzione.

Dato atto che è stata espletata con esito negativo la procedura di cui all'art. 34 bis del d.lgs. 165/2001 avviata con note inviate al Dipartimento della Funzione pubblica e all'Ufficio regionale preposto.

Dato atto che, in riferimento al rispetto dei vincoli normativi finalizzati all'instaurazione di nuove assunzioni a tempo indeterminato:

- Con Legge Regionale n. 52 del 30 dicembre 2021, è stato approvato il "Bilancio di previsione per l'esercizio finanziario 2022 e bilancio pluriennale 2022-2024 della Regione Puglia". I dati relativi al Bilancio di previsione per l'esercizio finanziario 2022 e bilancio pluriennale 2022-2024 della Regione Puglia sono stati trasmessi alla Banca Dati delle Amministrazioni Pubbliche (art. 9 co. 1 quinquies d.l. n. 113/2016), come da ricevuta agli atti.
- Con Deliberazione del Consiglio Regionale n. 69 del 23 dicembre 2021 è stato approvato il Bilancio Consolidato relativo all'anno 2020, di cui alla deliberazione della Giunta regionale n. 1907 del 25 novembre 2021 acquisito alla banca dati delle Amministrazioni Pubbliche (BDAP) in data 28 dicembre 2021, come da ricevuta in atti.
- Con disegno di legge regionale n. 88 del 08 giugno 2022 la Giunta regionale ha approvato il rendiconto generale della Regione Puglia per l'esercizio finanziario 2021 trasmesso e pubblicato sulla BDAP, come da ricevuta in atti.
- Con Deliberazione n. 140/PARI/2022 del 12 ottobre 2022 la Corte dei Conti-Sezione regionale di controllo per la Puglia ha reso il Giudizio di Parifica del rendiconto generale della Regione Puglia per l'esercizio finanziario 2021, nel quale è stato dato atto del rispetto, anche per l'anno 2021, della disciplina vincolistica in materia di spesa del personale.
- Con Deliberazione di Giunta Regionale n. 582 del 27 aprile 2022, in applicazione degli artt. 6 comma 1 e 33 del d.lgs. n. 165/2001 si è dato atto che la Regione Puglia non si trova in condizioni di eccedenza di personale anche dirigenziale, né in condizioni di soprannumero rispetto ai posti previsti in dotazione organica e che, pertanto, l'Ente non deve avviare procedure per la dichiarazione di esubero.
- Sussiste la previsione del posto vacante in dotazione organica ed è stata rideterminata la dotazione nell'ultimo triennio (art. 6, comma 6, del D.Lgs. n. 165/2001).
- Trattasi di assunzioni per le quali si da atto dell'assenza di ulteriori graduatorie per profili analoghi.

- Con D.G.R. n. 2078 del 13 dicembre 2021 è stato approvato il Piano dei fabbisogni triennale 2021-2023 ed il Piano assunzionale anno 2021. Il suddetto piano dei fabbisogni 2021-2023 è stato comunicato al sistema di cui all'art. 60 del decreto legislativo n. 165/2001 (SICO), come da ricevuta agli atti della Sezione.
- Dall'attestazione del 13 luglio 2022 a firma della P.O. della Sezione Bilancio e Ragioneria "Certificazione Crediti ed adempimenti contabili della Sezione", in atti, si evince l'inesistenza di situazioni di mancata certificazione di un credito da parte della Regione Puglia ai sensi dell'art. 9, Co. 3 bis, del decreto legge 29 novembre 2008, n. 185 (modificato dall'art. 27 Co. 2, lett. c, del decreto legge n. 66/2014).
- La Giunta Regionale con deliberazione del 31 gennaio 2022, n. 46 ha approvato il "Piano della Performance 2022".
- La Giunta Regionale ha approvato il Piano triennale di azioni positive 2022-2024 confluito nell'ambito del Piano Integrato di Attività e Organizzazione approvato con D.G.R. n. 21 del 29 giugno 2022.

Alla luce di quanto premesso, si può procedere, ai sensi dell'art. 9 del Bando, all'assunzione dei candidati dichiarati vincitori del concorso per titoli ed esame per n. 17 unità di personale con contratto di lavoro subordinato a tempo indeterminato, di cat. D, posizione economica D1, area professionale "Competitività e sviluppo del sistema (Policy regionali)" - profilo professionale "Specialista Tecnico di Policy" ambito di ruolo "Lavori Pubblici".
Alla luce di dette rinunce si procederà alla convocazione dei candidati collocati alle posizioni n. 20,21,22,23 e 24 della graduatoria approvata con D.D. n. 1138/2022 per la successiva eventuale assunzione.

**VERIFICA AI SENSI DEL D.Lgs. 196/2003**
**Garanzie alla riservatezza**

**La pubblicazione dell'atto all'Albo telematico, salve le garanzie previste dalla Legge n. 241/90 in tema di accesso ai documenti amministrativi, avviene nel rispetto della tutela della riservatezza dei cittadini secondo quanto disposto dal Regolamento UE n. 679/2016 in materia di protezione dei dati personali, nonché dal D. Lgs. n. 196/2003 come modificato dal D. Lgs. n. 101/2018, ed ai sensi dal vigente Regolamento Regionale n. 5/2006 per il trattamento dei dati sensibili e giudiziari, in quanto applicabile.**
**Ai fini della pubblicità legale, l'atto destinato alla pubblicazione è redatto in modo da evitare la diffusione di dati personali identificativi non necessari ovvero il riferimento a dati sensibili; qualora tali dati fossero indispensabili per l'adozione dell'atto, essi sono trasferiti in documenti separati, esplicitamente richiamati.**

**ADEMPIMENTI CONTABILI DI CUI ALLA L.R. N. 118/2011 E SUCCESSIVE MODIFICHE ED INTEGRAZIONI:**

La spesa relativa al presente atto trova copertura nell' impegno assunto con determinazione n. 1 del 3 gennaio 2022, successivamente integrata con determinazione n. 975 del 3 ottobre 2022.

**D E T E R M I N A**

**Per quanto espresso in premessa, che qui si intende integralmente riportato:**

1. di procedere, ai sensi dell'art. 9 del Bando, all'assunzione dei seguenti 17 candidati, di cui n. 3 candidati, collocatisi alle posizioni n. 31, 55 e 134 della graduatoria, aventi diritto alla riserva dei posti per i volontari delle Forze Armate ai sensi dell'articolo 678 e dell'articolo 1014 del D.Lgs. 15 marzo 2010, n. 66 e ss.mm.ii., dichiarati vincitori del concorso per titoli ed esame a tempo indeterminato, di cat. D, posizione economica D1, area professionale "Competitività e sviluppo del sistema (Policy regionali)"- profilo professionale "Specialista Tecnico di Policy" ambito di ruolo "Lavori Pubblici":

| Pos. Grad. | COGNOME | NOME |
|---|---|---|
| **1.** | CIAMPOLI | PIER LUIGI |
| **2.** | SPAGNOLETTI | GIROLAMO |
| **3.** | DI MOLFETTA | NICOLA |
| **4.** | LA NAVE | GERARDO |
| **5.** | TINELLI | GIANFELICE |
| **6.** | MEROLA | ANTONELLO |
| **7.** | BRUNO | SILVANA |
| **8.** | MASTROMARINO | DANIELA |
| **9.** | NATUZZI | ANNALIDIA |
| **10.** | BOCCARDI | LUISA |
| **11.** | SFRECOLA | MARIA GABRIELLA |
| **12.** | AMANTE | TOMMASO |
| **13.** | SINISI | LORENZO |
| **14.** | BALDASSARRE | SILVIA MARIA |
| **15.** | MATERA | SIMONA |
| **16.** | RAVALLI | BIAGIO |
| **17.** | D'AGOSTA | GABRIELE |

2. di stabilire che la suddetta assunzione si perfezionerà mediante la sottoscrizione del contratto individuale di lavoro;
3. di dare atto che all'esito della rinuncia espressa dai candidati Laricchia Nicola, Susca Antonio, Francavilla Claudia, Landi Alessandra e Ciniero Ruggiero si procederà alla convocazione dei candidati collocati alle posizioni n. 20,21,22,23 e 24 della graduatoria approvata con D.D. n. 1138/2022 per la successiva eventuale assunzione;
4. di dare atto che, laddove all'esito dei controlli in corso, si accerti la non veridicità del contenuto delle dichiarazioni prodotte, fermo restando quanto previsto dall'art. 76 del D.P.R. 445/2000, sarà disposta la decadenza dall'assunzione conseguente ai provvedimenti emanati sulla base delle dichiarazioni non veritiere;
5. di disporre la pubblicazione del presente provvedimento nel Bollettino Ufficiale e nel sito istituzionale della Regione Puglia alla Sezione "Concorsi/Aggiornamenti Bandi e Avvisi regionali".

**Il presente provvedimento:**

- sarà pubblicato nell'albo telematico delle determinazioni dirigenziali della Regione Puglia;
- è unicamente formato con mezzi informatici, firmato digitalmente e sarà conservato, ai sensi delle Linee Guida del Segretario Generale della Giunta Regionale e del Segretario Generale del Presidente, nei sistemi informatici regionali CIFRA, Sistema Puglia e Diogene;
- sarà trasmesso in copia all'Assessore al Personale ed Organizzazione;
- sarà trasmesso al Formez;
- il presente atto è composto da n. 7 facciate**.**

**dott. Nicola PALADINO**

I sottoscritti attestano che il presente procedimento istruttorio Loro affidato è stato espletato nel rispetto delle norme vigenti e che il presente schema di determinazione è conforme alle risultanze istruttorie.
I sottoscritti attestano che il presente documento è stato sottoposto a verifica per la tutela dei dati personali secondo la normativa vigente.

**Il Responsabile del procedimento**
**dott.ssa Gianna Giannuzzi**

**Il Dirigente del Servizio**
**Reclutamento e Contrattazione**
**dott. Pietro Lucca**

REGIONE PUGLIA - DETERMINAZIONE DEL DIRIGENTE SEZIONE PERSONALE 12 dicembre 2022, n. 1247

**Concorso per titoli ed esame per l'assunzione a tempo pieno e indeterminato di n. 209 unità di categoria D Area "Informatica e Tecnologica"- profilo professionale "Specialista sistemi informativi e tecnologie"- Assunzione Vincitori.**

**IL DIRIGENTE DELLA SEZIONE**

**Visti gli articoli 4 e 5 della L.R. n. 7/1997.**
**Vista la deliberazione di Giunta Regionale n. 3261 del 28 luglio 1998.**
**Visti gli artt. 4 e 16 del D.Lgs. 165/2001 e s.m.i.**
**Visto l'art. 34 bis del D.Lgs. 165 2001 e ss.mm.ii.**
**Visto l'art. 32 della legge 18 giugno 2009, n. 69, che prevede l'obbligo di sostituire la pubblicazione tradizionale all'Albo ufficiale con la pubblicazione di documenti digitali sui siti informatici.**
**Visto l'art. 18 del D. Lgs. 196/03 "Codice in materia di protezione dei dati personali" in merito ai Principi applicabili ai trattamenti effettuati dai soggetti pubblici.**
**Visto il regolamento (UE) 2016/679 del Parlamento europeo e del Consiglio del 27 aprile 2016 relativo alla protezione delle persone fisiche con riguardo al trattamento dei dati personali, nonché alla libera circolazione di tali dati.**
**Visto il decreto legislativo 10 agosto 2018, n. 101, recante «Disposizioni per l'adeguamento della normativa nazionale alle disposizioni del regolamento (UE) 2016/679 del Parlamento europeo e del Consiglio, del 27 aprile 2016, relativo alla protezione delle persone fisiche con riguardo al trattamento dei dati personali, nonché alla libera circolazione di tali dati».**
**Visto il decreto del Presidente della Repubblica 9 maggio 1994, n. 487, concernente il«Regolamento recante norme sull'accesso agli impieghi nelle pubbliche amministrazioni e le modalità di svolgimento dei concorsi, dei concorsi unici e delle altre forme di assunzione nei pubblici impieghi».**
**Vista la legge 12 marzo 1999, n.68, recante "Norme per il diritto al lavoro dei disabili" e, in particolare, l'art. 3 e l'art. 18, comma 2, concernenti le quote d'obbligo occupazionali in favore delle categorie protette.**
**Visto il D. Lgs. 15 marzo 2010, n. 66 e ss.mm.ii., in particolare gli articoli 678 e 1014, disciplinanti la riserva di posti nel pubblico impiego a favore dei militari in ferma breve e ferma prefissata delle forze armate.**
**Visto il Regolamento Regionale n. 17 del 16 ottobre 2006 e ss.mm.ii intitolato "Regolamento in materia di accesso ai rapporti di lavoro a tempo indeterminato della Regione Puglia ".**
**Vista la deliberazione di Giunta Regionale n. 1502 del 10 settembre 2020 recante "Deliberazione della Giunta regionale 25 giugno 2020, n. 952 avente ad oggetto "Articolo 6, comma 2, decreto legislativo 30 marzo 2001, n. 165. Piano dei fabbisogni triennale 2020-2022. Approvazione piano assunzionale anno 2020". Procedure concorsuali relative a posti di varie categorie e dell'area dirigenti – Direttive."**
**Vista la deliberazione di Giunta Regionale n. 2172 del 29 dicembre 2020 avente ad oggetto: "Articolo 6, comma 2, decreto legislativo 30 marzo 2001, n. 165. Piano dei fabbisogni triennale 2020-2022 e definizione Piano Assunzionale 2020. Deliberazione 25 giugno 2020, n. 952 - Modifiche ed integrazioni".**
**Vista la determinazione n. 301 del 16 marzo 2021 del dirigente della Sezione Personale e Organizzazione avente ad oggetto "Approvazione del "Sistema dei profili professionali per il personale di comparto della Regione Puglia".**
**Vista la Deliberazione di Giunta Regionale n. 1109 del 7 luglio 2021 avente ad oggetto: "Piano assunzionale anni 2020-2021-2022 – integrazione alla deliberazione di giunta regionale n. 2172 del 29/12/2020 – adeguamento ai profili professionali".**
**Vista la deliberazione di Giunta Regionale n. 1736 del 28 ottobre 2021 avente ad oggetto "Seguito DGR n. 1502 del 10 settembre 2020 recante DGR regionale 25 giugno 2020, n. 952 avente ad oggetto Articolo 6, c 2, decreto legislativo 30 marzo 2001, n. 165. Piano dei fabbisogni triennale 2020-2022. Approvazione piano assunzionale anno 2020. Procedure concorsuali relative a posti di varie categorie e dell'area dirigenti-Direttive. Integrazione direttive e approvazione Convenzione".**

**Vista la deliberazione di Giunta Regionale n. 1849 del 15 novembre 2021 avente ad oggetto "Piano dei fabbisogni triennale 2020-2022. Piano assunzionale 2020 - Integrazione alla Deliberazione di Giunta Regionale n. 2172 del 29.12.2020 – Ulteriori specifiche".**
**Vista la D.G.R. 15 settembre 2021, n. 1466 recante l'approvazione della Strategia regionale per la parità di genere, denominata "Agenda di Genere".**
**Vista la DGR del 7 marzo 2022, n. 302 intitolata "Valutazione di Impatto di Genere. Sistema di gestione e di monitoraggio".**
**Vista la determinazione n. 1250 del 19 novembre 2021 del dirigente della Sezione Personale avente ad oggetto: "Indizione n. 27 bandi di concorso pubblico per titoli ed esame per l'assunzione a tempo pieno e indeterminato di complessive n. 209 unità, categoria D, presso la Regione Puglia per vari profili professionali – Approvazione bandi".**
**Vista la determinazione n. 1371 del 15 dicembre 2021, del dirigente della Sezione Personale di rettifica del termine di presentazione delle domande di partecipazione.**
**Vista la determinazione dirigenziale n. 321 del 22 marzo 2022 del Dirigente della Sezione Personale di nomina della Commissione esaminatrice e contestuale assunzione dell'impegno di spesa e ss.mm.ii.**
**Vista la determinazione n. 1111 del 9 novembre 2022 con la quale è stata approvata la graduatoria definitiva e sono stati nominati i vincitori del concorso per l'assunzione di 6 unità di personale con contratto di lavoro subordinato a tempo indeterminato, di cat. D, posizione economica D1, area professionale "*Informatica e Tecnologica*" - profilo professionale "Specialista *sistemi informativi e tecnologie*".**
**Vista la deliberazione della Giunta Regionale n. 1576 del 30 settembre 2021 di affidamento dell'incarico di direzione *ad interim* della Sezione Personale al dott. Nicola Paladino.**
**Vista la Determinazione del 3 ottobre 2022, n. 30 del Direttore del Dipartimento Personale e Organizzazione di conferimento dell'incarico di direzione *ad interim* del Servizio Reclutamento e Contrattazione al dott. Pietro Lucca.**
**Visti i vincoli normativi finalizzati all'instaurazione di nuovi rapporti di lavoro consistenti nel:**

- **Rispetto dei termini di adozione del bilancio preventivo e del conto consuntivo, nonché della trasmissione dei relativi dati entro i 30 giorni successivi alla Banca Dati delle Amministrazioni Pubbliche (art.9, commi 1-quinquies, 1-sexies e 1-septies del D.L. n. 113/2016).**
- **Rispetto del tetto della spesa per il personale, sulla base delle previsioni dell'art.3 comma 5-bis del D.L. 90/2014, che è fissato nella spesa media sostenuta allo stesso titolo nel triennio 2011/2013;**
- **Sussistenza della previsione del posto vacante in dotazione organica e aver rideterminato la dotazione nell'ultimo triennio (art. 6, comma 6, del D.Lgs. n. 165/2001);**
- **Accertamento dell'assenza di condizioni di sovrannumero o eccedenza di personale (art.33, comma 2, del D.Lgs. n. 165/2001);**
- **Sussistenza dell'inserimento del posto nel programma annuale e triennale del fabbisogno del personale (art.6 del D.Lgs. n.165/2001);**
- **Accertamento dell'assenza di graduatorie per profili analoghi e di vincitori di concorso non assunti;**
- **Adozione del piano della performance;**
- **Adozione del piano delle pari opportunità o delle azioni positive;**
- **Essere in regola con gli obblighi in materia di certificazione dei crediti (art. 27, c.2, lett. c, D.L. 66/2014);**
- **Aver comunicato i contenuti dei piani del personale al sistema di cui all'articolo 60 del decreto legislativo n. 165 del 2001 (SICO).**

**Vista la relazione del responsabile del procedimento confermata dal Dirigente del Servizio Reclutamento e Contrattazione.**

**Premesso che**

Con determinazione del dirigente della Sezione Personale n. 1111 del 9 novembre 2022, è stata approvata la

graduatoria definitiva del concorso per l'assunzione di 6 unità di personale con contratto di lavoro subordinato a tempo indeterminato, di cat. D, posizione economica D1, area professionale "*Informatica e Tecnologica*" - profilo professionale "Specialista *sistemi informativi e tecnologie*".
Nell'ambito del citato provvedimento si è stabilito che, a conclusione dell'accertamento d'ufficio in ordine al possesso dei requisiti di ammissione, dei titoli valutati nonché dei titoli di preferenza e/o precedenza si sarebbe proceduto ad autorizzare l'assunzione dei candidati dichiarati vincitori.
Ritenuto necessario, nelle more della conclusione della predetta procedura di accertamento, in ragione dell'esigenze organizzative dell'Ente determinate dalla grave carenza di personale, avviare la procedura di assunzione dei candidati dichiarati vincitori, fatti salvi gli esiti delle verifiche in corso o di eventuali ricorsi giurisdizionali.
Il Servizio Reclutamento ha convocato i 6 candidati dichiarati vincitori con D.D. n. 1111/2022, per la sottoscrizione del contratto individuale di lavoro a tempo indeterminato di cat. D posizione economica D1.
Dato atto che è stata espletata con esito negativo la procedura di cui all'art. 34 bis del d.lgs. 165/2001 avviata con note inviate al Dipartimento della Funzione pubblica e all'Ufficio regionale preposto.
Dato atto che, in riferimento al rispetto dei vincoli normativi finalizzati all'instaurazione di nuove assunzioni a tempo indeterminato:

- Con Legge Regionale n. 52 del 30 dicembre 2021, è stato approvato il "Bilancio di previsione per l'esercizio finanziario 2022 e bilancio pluriennale 2022-2024 della Regione Puglia". I dati relativi al Bilancio di previsione per l'esercizio finanziario 2022 e bilancio pluriennale 2022-2024 della Regione Puglia sono stati trasmessi alla Banca Dati delle Amministrazioni Pubbliche (art. 9 co. 1 quinquies d.l. n. 113/2016), come da ricevuta agli atti.
- Con Deliberazione del Consiglio Regionale n. 69 del 23 dicembre 2021 è stato approvato il Bilancio Consolidato relativo all'anno 2020, di cui alla deliberazione della Giunta regionale n. 1907 del 25 novembre 2021 acquisito alla banca dati delle Amministrazioni Pubbliche (BDAP) in data 28 dicembre 2021, come da ricevuta in atti.
- Con disegno di legge regionale n. 88 del 08 giugno 2022 la Giunta regionale ha approvato il rendiconto generale della Regione Puglia per l'esercizio finanziario 2021 trasmesso e pubblicato sulla BDAP, come da ricevuta in atti.
- Con Deliberazione n. 140/PARI/2022 del 12 ottobre 2022 la Corte dei Conti-Sezione regionale di controllo per la Puglia ha reso il Giudizio di Parifica del rendiconto generale della Regione Puglia per l'esercizio finanziario 2021, nel quale è stato dato atto del rispetto, anche per l'anno 2021, della disciplina vincolistica in materia di spesa del personale.
- Con Deliberazione di Giunta Regionale n. 582 del 27 aprile 2022, in applicazione degli artt. 6 comma 1 e 33 del d.lgs. n. 165/2001 si è dato atto che la Regione Puglia non si trova in condizioni di eccedenza di personale anche dirigenziale, né in condizioni di soprannumero rispetto ai posti previsti in dotazione organica e che, pertanto, l'Ente non deve avviare procedure per la dichiarazione di esubero.
- Sussiste la previsione del posto vacante in dotazione organica ed è stata rideterminata la dotazione nell'ultimo triennio (art. 6, comma 6, del D.Lgs. n. 165/2001).
- Trattasi di assunzioni per le quali si da atto dell'assenza di ulteriori graduatorie per profili analoghi.
- Con D.G.R. n. 2078 del 13 dicembre 2021 è stato approvato il Piano dei fabbisogni triennale 2021-2023 ed il Piano assunzionale anno 2021. Il suddetto piano dei fabbisogni 2021-2023 è stato comunicato al sistema di cui all'art. 60 del decreto legislativo n. 165/2001 (SICO), come da ricevuta agli atti della Sezione.
- Dall'attestazione del 13 luglio 2022 a firma della P.O. della Sezione Bilancio e Ragioneria "Certificazione Crediti ed adempimenti contabili della Sezione", in atti, si evince l'inesistenza di situazioni di mancata certificazione di un credito da parte della Regione Puglia ai sensi dell'art. 9, Co. 3 bis, del decreto legge 29 novembre 2008, n. 185 (modificato dall'art. 27 Co. 2, lett. c, del decreto legge n. 66/2014).
- La Giunta Regionale con deliberazione del 31 gennaio 2022, n. 46 ha approvato il "Piano della Performance 2022".
- La Giunta Regionale ha approvato il Piano triennale di azioni positive 2022-2024 confluito nell'ambito del Piano Integrato di Attività e Organizzazione approvato con D.G.R. n. 21 del 29 giugno 2022.

Alla luce di quanto premesso, si può procedere, ai sensi dell'art. 9 del Bando, all'assunzione dei candidati dichiarati vincitori del concorso per titoli ed esame per n. 6 unità di personale con contratto di lavoro subordinato a tempo indeterminato, di cat. D, posizione economica D1, area professionale "*Informatica e Tecnologica*" - profilo professionale "Specialista *sistemi informativi e tecnologie*".

**VERIFICA AI SENSI DEL D.Lgs. 196/2003**
**Garanzie alla riservatezza**

**La pubblicazione dell'atto all'Albo telematico, salve le garanzie previste dalla Legge n. 241/90 in tema di accesso ai documenti amministrativi, avviene nel rispetto della tutela della riservatezza dei cittadini secondo quanto disposto dal Regolamento UE n. 679/2016 in materia di protezione dei dati personali, nonché dal D. Lgs. n. 196/2003 come modificato dal D. Lgs. n. 101/2018, ed ai sensi dal vigente Regolamento Regionale n. 5/2006 per il trattamento dei dati sensibili e giudiziari, in quanto applicabile.**
**Ai fini della pubblicità legale, l'atto destinato alla pubblicazione è redatto in modo da evitare la diffusione di dati personali identificativi non necessari ovvero il riferimento a dati sensibili; qualora tali dati fossero indispensabili per l'adozione dell'atto, essi sono trasferiti in documenti separati, esplicitamente richiamati.**

**ADEMPIMENTI CONTABILI DI CUI ALLA L.R. N. 118/2011 E SUCCESSIVE MODIFICHE ED INTEGRAZIONI:**

La spesa relativa al presente atto trova copertura nell' impegno assunto con determinazione n. 1 del 3 gennaio 2022, successivamente integrata con determinazione n. 975 del 3 ottobre 2022.

**D E T E R M I N A**

**Per quanto espresso in premessa, che qui si intende integralmente riportato:**

1. di procedere, ai sensi dell'art. 9 del Bando, all'assunzione dei seguenti 6 candidati dichiarati vincitori del concorso per titoli ed esame a tempo indeterminato, di cat. D, posizione economica D1, area professionale "*Informatica e Tecnologica*"- profilo professionale "Specialista *sistemi informativi e tecnologie*":

| Pos. Grad. | COGNOME | NOME |
|---|---|---|
| **1** | Di Dio | Daniela Manuela |
| **2** | Caforio | Claudio |
| **3** | Alberga | Domenico |
| **4** | Rosano | Manlio |
| **5** | Cortese | Marcella |
| **6** | Caragnano | Antonio |

2. di stabilire che la suddetta assunzione si perfezionerà mediante la sottoscrizione del contratto individuale di lavoro;
3. di dare atto che, laddove all'esito dei controlli in corso, si accerti la non veridicità del contenuto delle dichiarazioni prodotte, fermo restando quanto previsto dall'art. 76 del D.P.R. 445/2000, sarà disposta la decadenza dall'assunzione conseguente ai provvedimenti emanati sulla base delle dichiarazioni non veritiere;

4. di disporre la pubblicazione del presente provvedimento nel Bollettino Ufficiale e nel sito istituzionale della Regione Puglia alla Sezione “Concorsi/Aggiornamenti Bandi e Avvisi regionali”.

**Il presente provvedimento:**

- sarà pubblicato nell’albo telematico delle determinazioni dirigenziali della Regione Puglia;
- è unicamente formato con mezzi informatici, firmato digitalmente e sarà conservato, ai sensi delle Linee Guida del Segretario Generale della Giunta Regionale e del Segretario Generale del Presidente, nei sistemi informatici regionali CIFRA, Sistema Puglia e Diogene;
- sarà trasmesso in copia all’Assessore al Personale ed Organizzazione;
- sarà trasmesso al Formez;
- il presente atto è composto da n. 6 facciate**.**

**dott. Nicola PALADINO**

I sottoscritti attestano che il presente procedimento istruttorio Loro affidato è stato espletato nel rispetto delle norme vigenti e che il presente schema di determinazione è conforme alle risultanze istruttorie.
I sottoscritti attestano che il presente documento è stato sottoposto a verifica per la tutela dei dati personali secondo la normativa vigente.

**Il Responsabile del procedimento**
**dott.ssa Gianna Giannuzzi**

**Il Dirigente del Servizio**
**Reclutamento e Contrattazione**
**dott. Pietro Lucca**

REGIONE PUGLIA - DETERMINAZIONE DEL DIRIGENTE SEZIONE PERSONALE 12 dicembre 2022, n. 1248

**Concorso per titoli ed esame per l'assunzione a tempo pieno e indeterminato di n. 209 unità di categoria D Area "Competitività e Sviluppo del Sistema (Policy Regionali)" - profilo professionale "Specialista Tecnico di Policy" ambito di ruolo "Salute"- Assunzione Vincitore su posto non coperto.**

**IL DIRIGENTE DELLA SEZIONE**

**Visti gli articoli 4 e 5 della L.R. n. 7/1997.**
**Vista la deliberazione di Giunta Regionale n. 3261 del 28 luglio 1998.**
**Visti gli artt. 4 e 16 del D.Lgs. 165/2001 e s.m.i.**
**Visto l'art. 34 bis del D.Lgs. 165 2001 e ss.mm.ii.**
**Visto l'art. 32 della legge 18 giugno 2009, n. 69, che prevede l'obbligo di sostituire la pubblicazione tradizionale all'Albo ufficiale con la pubblicazione di documenti digitali sui siti informatici.**
**Visto l'art. 18 del D. Lgs. 196/03 "Codice in materia di protezione dei dati personali" in merito ai Principi applicabili ai trattamenti effettuati dai soggetti pubblici.**
**Visto il regolamento (UE) 2016/679 del Parlamento europeo e del Consiglio del 27 aprile 2016 relativo alla protezione delle persone fisiche con riguardo al trattamento dei dati personali, nonché alla libera circolazione di tali dati.**
**Visto il decreto legislativo 10 agosto 2018, n. 101, recante «Disposizioni per l'adeguamento della normativa nazionale alle disposizioni del regolamento (UE) 2016/679 del Parlamento europeo e del Consiglio, del 27 aprile 2016, relativo alla protezione delle persone fisiche con riguardo al trattamento dei dati personali, nonché alla libera circolazione di tali dati».**
**Visto il decreto del Presidente della Repubblica 9 maggio 1994, n. 487, concernente il«Regolamento recante norme sull'accesso agli impieghi nelle pubbliche amministrazioni e le modalità di svolgimento dei concorsi, dei concorsi unici e delle altre forme di assunzione nei pubblici impieghi».**
**Vista la legge 12 marzo 1999, n.68, recante "Norme per il diritto al lavoro dei disabili" e, in particolare, l'art. 3 e l'art. 18, comma 2, concernenti le quote d'obbligo occupazionali in favore delle categorie protette.**
**Visto il D. Lgs. 15 marzo 2010, n. 66 e ss.mm.ii., in particolare gli articoli 678 e 1014, disciplinanti la riserva di posti nel pubblico impiego a favore dei militari in ferma breve e ferma prefissata delle forze armate.**
**Visto il Regolamento Regionale n. 17 del 16 ottobre 2006 e ss.mm.ii intitolato "Regolamento in materia di accesso ai rapporti di lavoro a tempo indeterminato della Regione Puglia ".**
**Vista la deliberazione di Giunta Regionale n. 1502 del 10 settembre 2020 recante "Deliberazione della Giunta regionale 25 giugno 2020, n. 952 avente ad oggetto "Articolo 6, comma 2, decreto legislativo 30 marzo 2001, n. 165. Piano dei fabbisogni triennale 2020-2022. Approvazione piano assunzionale anno 2020". Procedure concorsuali relative a posti di varie categorie e dell'area dirigenti – Direttive."**
**Vista la deliberazione di Giunta Regionale n. 2172 del 29 dicembre 2020 avente ad oggetto: "Articolo 6, comma 2, decreto legislativo 30 marzo 2001, n. 165. Piano dei fabbisogni triennale 2020-2022 e definizione Piano Assunzionale 2020. Deliberazione 25 giugno 2020, n. 952 - Modifiche ed integrazioni".**
**Vista la determinazione n. 301 del 16 marzo 2021 del dirigente della Sezione Personale e Organizzazione avente ad oggetto "Approvazione del "Sistema dei profili professionali per il personale di comparto della Regione Puglia".**
**Vista la Deliberazione di Giunta Regionale n. 1109 del 7 luglio 2021 avente ad oggetto: "Piano assunzionale anni 2020-2021-2022 – integrazione alla deliberazione di giunta regionale n. 2172 del 29/12/2020 – adeguamento ai profili professionali".**
**Vista la deliberazione di Giunta Regionale n. 1736 del 28 ottobre 2021 avente ad oggetto "Seguito DGR n. 1502 del 10 settembre 2020 recante DGR regionale 25 giugno 2020, n. 952 avente ad oggetto Articolo 6, c 2, decreto legislativo 30 marzo 2001, n. 165. Piano dei fabbisogni triennale 2020-2022. Approvazione piano assunzionale anno 2020. Procedure concorsuali relative a posti di varie categorie e dell'area dirigenti-Direttive. Integrazione direttive e approvazione Convenzione".**

**Vista la deliberazione di Giunta Regionale n. 1849 del 15 novembre 2021 avente ad oggetto "Piano dei fabbisogni triennale 2020-2022. Piano assunzionale 2020 - Integrazione alla Deliberazione di Giunta Regionale n. 2172 del 29.12.2020 – Ulteriori specifiche".**
**Vista la D.G.R. 15 settembre 2021, n. 1466 recante l'approvazione della Strategia regionale per la parità di genere, denominata "Agenda di Genere".**
**Vista la DGR del 7 marzo 2022, n. 302 intitolata "Valutazione di Impatto di Genere. Sistema di gestione e di monitoraggio".**
**Vista la determinazione n. 1250 del 19 novembre 2021 del dirigente della Sezione Personale avente ad oggetto: "Indizione n. 27 bandi di concorso pubblico per titoli ed esame per l'assunzione a tempo pieno e indeterminato di complessive n. 209 unità, categoria D, presso la Regione Puglia per vari profili professionali – Approvazione bandi".**
**Vista la determinazione n. 1371 del 15 dicembre 2021, del dirigente della Sezione Personale di rettifica del termine di presentazione delle domande di partecipazione.**
**Vista la determinazione dirigenziale n. 321 del 22 marzo 2022 del Dirigente della Sezione Personale di nomina della Commissione esaminatrice e contestuale assunzione dell'impegno di spesa e ss.mm.ii.**
**Vista la determinazione n. 1042 del 25 ottobre 2022 con la quale è stata approvata la graduatoria definitiva e sono stati nominati i vincitori del concorso per l'assunzione di 12 unità di personale con contratto di lavoro subordinato a tempo indeterminato, di cat. D, posizione economica D1, area professionale "Competitività e Sviluppo del Sistema (Policy regionali)" - profilo professionale "Specialista tecnico di Policy" ambito di ruolo "Salute**".
**Vista la determinazione n. 1125 del 14 novembre 2022 con la quale si è determinato di procedere, ai sensi dell'art. 9 del Bando, all'assunzione dei 12 candidati dichiarati vincitori del concorso per titoli ed esame a tempo indeterminato, di cat. D, posizione economica D1, area professionale "Competitività e Sviluppo del Sistema (Policy regionali)" - profilo professionale "Specialista tecnico di Policy" ambito di ruolo "Istruzione".**
**Vista la Determinazione n. 1170 del 28.11.2022 con la quale si è determinato di procedere all'assunzione di un vincitore su posto non coperto.**
**Vista la deliberazione della Giunta Regionale n. 1576 del 30 settembre 2021 di affidamento dell'incarico di direzione *ad interim* della Sezione Personale al dott. Nicola Paladino.**
**Vista la Determinazione del 3 ottobre 2022, n. 30 del Direttore del Dipartimento Personale e Organizzazione di conferimento dell'incarico di direzione *ad interim* del Servizio Reclutamento e Contrattazione al dott. Pietro Lucca.**
**Visti i vincoli normativi finalizzati all'instaurazione di nuovi rapporti di lavoro consistenti nel:**

- **Rispetto dei termini di adozione del bilancio preventivo e del conto consuntivo, nonché della trasmissione dei relativi dati entro i 30 giorni successivi alla Banca Dati delle Amministrazioni Pubbliche (art.9, commi 1-quinquies, 1-sexies e 1-septies del D.L. n. 113/2016).**
- **Rispetto del tetto della spesa per il personale, sulla base delle previsioni dell'art.3 comma 5-bis del D.L. 90/2014, che è fissato nella spesa media sostenuta allo stesso titolo nel triennio 2011/2013;**
- **Sussistenza della previsione del posto vacante in dotazione organica e aver rideterminato la dotazione nell'ultimo triennio (art. 6, comma 6, del D.Lgs. n. 165/2001);**
- **Accertamento dell'assenza di condizioni di sovrannumero o eccedenza di personale (art.33, comma 2, del D.Lgs. n. 165/2001);**
- **Sussistenza dell'inserimento del posto nel programma annuale e triennale del fabbisogno del personale (art.6 del D.Lgs. n.165/2001);**
- **Accertamento dell'assenza di graduatorie per profili analoghi e di vincitori di concorso non assunti;**
- **Adozione del piano della performance;**
- **Adozione del piano delle pari opportunità o delle azioni positive;**
- **Essere in regola con gli obblighi in materia di certificazione dei crediti (art. 27, c.2, lett. c, D.L. 66/2014);**
- **Aver comunicato i contenuti dei piani del personale al sistema di cui all'articolo 60 del decreto legislativo n. 165 del 2001 (SICO).**

**Vista la relazione della responsabile del procedimento confermata dal Dirigente del Servizio Reclutamento e Contrattazione.**

**Premesso che**

Con determinazione del dirigente della Sezione Personale n. 1125 del 14 novembre 2022, si è disposto di procedere, ai sensi dell'art. 9 del Bando, all'assunzione dei 12 candidati dichiarati vincitori del concorso per titoli ed esame a tempo indeterminato, di cat. D, posizione economica D1, area professionale "Competitività e Sviluppo del Sistema (Policy regionali)" - profilo professionale "Specialista tecnico di Policy" ambito di ruolo "Salute".
I medesimi vincitori sono stati convocati per la sottoscrizione del contratti individuale di lavoro in data 17 novembre 2022.
La dott.ssa Sallustio Chiara, nominata vincitrice del suddetto concorso, convocata per la sottoscrizione del contratto individuale di lavoro, ha manifestato, con comunicazione acquisita al protocollo AOO_106/18633 del 17 novembre 2022, la volontà di rinunciare all'assunzione. "
All'esito della rinuncia espressa dalla suddetta candidata, si è proceduto alla richiesta di documenti nei confronti della candidata collocata alla posizione n. 10 della graduatoria approvata con D.D. n. 1045/2022, per la successiva assunzione avvenuta, a seguito dell'adozione del provvedimento dirigenziale n. 1170 del 28 novembre 2022, in data 29 novembre 2022.
Il vincitore di detta graduatoria, dott. Romano Giovanni (candidato beneficiario delle riserve per i volontari delle Forze Armate ai sensi dell'articolo 678 e dell'articolo 1014 del D.Lgs. 15 marzo 2010, n. 66 e ss.mm.ii..), essendo risultato vincitore su altro profilo, ha rinunciato all'assunzione per l'ambito Salute con nota acquisita al protocollo della Sezione Personale n. AOO_106/19021 del 24 novembre 2022.
Di conseguenza, a seguito di detta rinuncia, si è proceduto alla richiesta di documenti nei confronti del candidato collocato alla posizione n. 11 della graduatoria approvata con D.D. n. 1045/2022, per la successiva eventuale assunzione, atteso che in graduatoria non erano presenti altri candidati beneficiari delle riserve per i volontari delle Forze Armate ai sensi dell'articolo 678 e dell'articolo 1014 del D.Lgs. 15 marzo 2010, n. 66 e ss.mm.ii...
In ragione dell'esigenze organizzative dell'ente determinate dalla grave carenza di personale, nelle more della conclusione della procedura di accertamento, fatti salvi gli esiti delle verifiche in corso o di eventuali ricorsi giurisdizionali, occorre nominare vincitore del concorso per l'assunzione di 12 unità di personale di cat. D, posizione economica D1, area professionale "Competitività e Sviluppo del Sistema (Policy regionali)" - profilo professionale "Specialista tecnico di Policy", ambito di ruolo "Salute", il dott. Antonio Berloco, collocato alla posizione n. 11 della graduatoria approvata con D.D. n. 1042/2022 e per l'effetto avviare la procedura di assunzione dello stesso.
Dato atto che è stata espletata con esito negativo la procedura di cui all'art. 34 bis del d.lgs. 165/2001 avviata con note inviate al Dipartimento della Funzione pubblica e all'Ufficio regionale preposto.
Dato atto che, in riferimento al rispetto dei vincoli normativi finalizzati all'instaurazione di nuove assunzioni a tempo indeterminato:

- Con Legge Regionale n. 52 del 30 dicembre 2021, è stato approvato il "Bilancio di previsione per l'esercizio finanziario 2022 e bilancio pluriennale 2022-2024 della Regione Puglia". I dati relativi al Bilancio di previsione per l'esercizio finanziario 2022 e bilancio pluriennale 2022-2024 della Regione Puglia sono stati trasmessi alla Banca Dati delle Amministrazioni Pubbliche (art. 9 co. 1 quinquies d.l. n. 113/2016), come da ricevuta agli atti.
- Con Deliberazione del Consiglio Regionale n. 69 del 23 dicembre 2021 è stato approvato il Bilancio Consolidato relativo all'anno 2020, di cui alla deliberazione della Giunta regionale n. 1907 del 25 novembre 2021 acquisito alla banca dati delle Amministrazioni Pubbliche (BDAP) in data 28 dicembre 2021, come da ricevuta in atti.
- Con disegno di legge regionale n. 88 del 08 giugno 2022 la Giunta regionale ha approvato il rendiconto

generale della Regione Puglia per l'esercizio finanziario 2021 trasmesso e pubblicato sulla BDAP, come da ricevuta in atti.

- Con Deliberazione n. 140/PARI/2022 del 12 ottobre 2022 la Corte dei Conti-Sezione regionale di controllo per la Puglia ha reso il Giudizio di Parifica del rendiconto generale della Regione Puglia per l'esercizio finanziario 2021, nel quale è stato dato atto del rispetto, anche per l'anno 2021, della disciplina vincolistica in materia di spesa del personale.
- Con Deliberazione di Giunta Regionale n. 582 del 27 aprile 2022, in applicazione degli artt. 6 comma 1 e 33 del d.lgs. n. 165/2001 si è dato atto che la Regione Puglia non si trova in condizioni di eccedenza di personale anche dirigenziale, né in condizioni di soprannumero rispetto ai posti previsti in dotazione organica e che, pertanto, l'Ente non deve avviare procedure per la dichiarazione di esubero.
- Sussiste la previsione del posto vacante in dotazione organica ed è stata rideterminata la dotazione nell'ultimo triennio (art. 6, comma 6, del D.Lgs. n. 165/2001).
- Trattasi di assunzioni per le quali si da atto dell'assenza di ulteriori graduatorie per profili analoghi.
- Con D.G.R. n. 2078 del 13 dicembre 2021 è stato approvato il Piano dei fabbisogni triennale 2021-2023 ed il Piano assunzionale anno 2021. Il suddetto piano dei fabbisogni 2021-2023 è stato comunicato al sistema di cui all'art. 60 del decreto legislativo n. 165/2001 (SICO), come da ricevuta agli atti della Sezione.
- Dall'attestazione del 13 luglio 2022 a firma della P.O. della Sezione Bilancio e Ragioneria "Certificazione Crediti ed adempimenti contabili della Sezione", in atti, si evince l'inesistenza di situazioni di mancata certificazione di un credito da parte della Regione Puglia ai sensi dell'art. 9, Co. 3 bis, del decreto legge 29 novembre 2008, n. 185 (modificato dall'art. 27 Co. 2, lett. c, del decreto legge n. 66/2014).
- La Giunta Regionale con deliberazione del 31 gennaio 2022, n. 46 ha approvato il "Piano della Performance 2022".
- La Giunta Regionale ha approvato il Piano triennale di azioni positive 2022-2024 confluito nell'ambito del Piano Integrato di Attività e Organizzazione approvato con D.G.R. n. 21 del 29 giugno 2022.

Alla luce di quanto premesso, si può procedere, ai sensi dell'art. 9 del Bando, a nominare il candidato, Berloco Antonio, vincitore del concorso per titoli ed esame per n. 12 unità di personale con contratto di lavoro subordinato a tempo indeterminato, di cat. D, posizione economica D1, area professionale "Competitività e Sviluppo del Sistema (Policy regionali)"- profilo professionale "Specialista tecnico di Policy" ambito di ruolo "Salute" e per l'effetto provvedere all'assunzione dello stesso.

**VERIFICA AI SENSI DEL D.Lgs. 196/2003**
**Garanzie alla riservatezza**

**La pubblicazione dell'atto all'Albo telematico, salve le garanzie previste dalla Legge n. 241/90 in tema di accesso ai documenti amministrativi, avviene nel rispetto della tutela della riservatezza dei cittadini secondo quanto disposto dal Regolamento UE n. 679/2016 in materia di protezione dei dati personali, nonché dal D. Lgs. n. 196/2003 come modificato dal D. Lgs. n. 101/2018, ed ai sensi dal vigente Regolamento Regionale n. 5/2006 per il trattamento dei dati sensibili e giudiziari, in quanto applicabile.**
**Ai fini della pubblicità legale, l'atto destinato alla pubblicazione è redatto in modo da evitare la diffusione di dati personali identificativi non necessari ovvero il riferimento a dati sensibili; qualora tali dati fossero indispensabili per l'adozione dell'atto, essi sono trasferiti in documenti separati, esplicitamente richiamati.**

**ADEMPIMENTI CONTABILI DI CUI ALLA L.R. N. 118/2011 E SUCCESSIVE MODIFICHE ED INTEGRAZIONI:**

La spesa relativa al presente atto trova copertura nell' impegno assunto con determinazione n. 1 del 3 gennaio 2022, successivamente integrata con determinazione n. 975 del 3 ottobre 2022.

**D E T E R M I N A**

**Per quanto espresso in premessa, che qui si intende integralmente riportato:**

1. di procedere a nominare il candidato, Berloco Antonio, vincitore del concorso per titoli ed esame per n. 12 unità di personale con contratto di lavoro subordinato a tempo indeterminato, di cat. D, posizione economica D1, area professionale "Competitività e Sviluppo del Sistema (Policy regionali)"- profilo professionale "Specialista tecnico di Policy" ambito di ruolo "Salute" ;
2. di provvedere ai sensi dell'art. 9 del Bando all'assunzione dello stesso;
3. di stabilire che la suddetta assunzione si perfezionerà mediante la sottoscrizione del contratto individuale di lavoro;
4. di dare atto che, laddove all'esito dei controlli in corso, si accerti la non veridicità del contenuto delle dichiarazioni prodotte, fermo restando quanto previsto dall'art. 76 del D.P.R. 445/2000, sarà disposta la decadenza dall'assunzione conseguente ai provvedimenti emanati sulla base delle dichiarazioni non veritiere;
5. di disporre la pubblicazione del presente provvedimento nel Bollettino Ufficiale e nel sito istituzionale della Regione Puglia alla Sezione "Concorsi/Aggiornamenti Bandi e Avvisi regionali".

**Il presente provvedimento:**

- sarà pubblicato nell'albo telematico delle determinazioni dirigenziali della Regione Puglia;
- è unicamente formato con mezzi informatici, firmato digitalmente e sarà conservato, ai sensi delle Linee Guida del Segretario Generale della Giunta Regionale e del Segretario Generale del Presidente, nei sistemi informatici regionali CIFRA, Sistema Puglia e Diogene;
- sarà trasmesso in copia all'Assessore al Personale ed Organizzazione;
- sarà trasmesso al Formez;
- il presente atto è composto da n. 7 facciate**.**

**dott. Nicola PALADINO**

I sottoscritti attestano che il presente procedimento istruttorio Loro affidato è stato espletato nel rispetto delle norme vigenti e che il presente schema di determinazione è conforme alle risultanze istruttorie.
I sottoscritti attestano che il presente documento è stato sottoposto a verifica per la tutela dei dati personali secondo la normativa vigente.

**Il Responsabile del procedimento**
**dott.ssa Gianna Giannuzzi**

**Il Dirigente del Servizio**
**Reclutamento e Contrattazione**
**dott. Pietro Lucca**

REGIONE PUGLIA - DETERMINAZIONE DEL DIRIGENTE SEZIONE PERSONALE 13 dicembre 2022, n. 1260

**Concorso per titoli ed esame per l'assunzione a tempo pieno e indeterminato di n. 209 unità di categoria D Area "Competitività e Sviluppo del Sistema (Policy Regionali)" - profilo professionale "Specialista Tecnico di Policy" ambito di ruolo "Trasporti e mobilità"- Assunzione Vincitore su posto non coperto.**

**IL DIRIGENTE DELLA SEZIONE**

**Visti gli articoli 4 e 5 della L.R. n. 7/1997.**
**Vista la deliberazione di Giunta Regionale n. 3261 del 28 luglio 1998.**
**Visti gli artt. 4 e 16 del D.Lgs. 165/2001 e s.m.i.**
**Visto l'art. 34 bis del D.Lgs. 165 2001 e ss.mm.ii.**
**Visto l'art. 32 della legge 18 giugno 2009, n. 69, che prevede l'obbligo di sostituire la pubblicazione tradizionale all'Albo ufficiale con la pubblicazione di documenti digitali sui siti informatici.**
**Visto l'art. 18 del D. Lgs. 196/03 "Codice in materia di protezione dei dati personali" in merito ai Principi applicabili ai trattamenti effettuati dai soggetti pubblici.**
**Visto il regolamento (UE) 2016/679 del Parlamento europeo e del Consiglio del 27 aprile 2016 relativo alla protezione delle persone fisiche con riguardo al trattamento dei dati personali, nonché alla libera circolazione di tali dati.**
**Visto il decreto legislativo 10 agosto 2018, n. 101, recante «Disposizioni per l'adeguamento della normativa nazionale alle disposizioni del regolamento (UE) 2016/679 del Parlamento europeo e del Consiglio, del 27 aprile 2016, relativo alla protezione delle persone fisiche con riguardo al trattamento dei dati personali, nonché alla libera circolazione di tali dati».**
**Visto il decreto del Presidente della Repubblica 9 maggio 1994, n. 487, concernente il«Regolamento recante norme sull'accesso agli impieghi nelle pubbliche amministrazioni e le modalità di svolgimento dei concorsi, dei concorsi unici e delle altre forme di assunzione nei pubblici impieghi».**
**Vista la legge 12 marzo 1999, n.68, recante "Norme per il diritto al lavoro dei disabili" e, in particolare, l'art. 3 e l'art. 18, comma 2, concernenti le quote d'obbligo occupazionali in favore delle categorie protette.**
**Visto il D. Lgs. 15 marzo 2010, n. 66 e ss.mm.ii., in particolare gli articoli 678 e 1014, disciplinanti la riserva di posti nel pubblico impiego a favore dei militari in ferma breve e ferma prefissata delle forze armate.**
**Visto il Regolamento Regionale n. 17 del 16 ottobre 2006 e ss.mm.ii intitolato "Regolamento in materia di accesso ai rapporti di lavoro a tempo indeterminato della Regione Puglia ".**
**Vista la deliberazione di Giunta Regionale n. 1502 del 10 settembre 2020 recante "Deliberazione della Giunta regionale 25 giugno 2020, n. 952 avente ad oggetto "Articolo 6, comma 2, decreto legislativo 30 marzo 2001, n. 165. Piano dei fabbisogni triennale 2020-2022. Approvazione piano assunzionale anno 2020". Procedure concorsuali relative a posti di varie categorie e dell'area dirigenti – Direttive."**
**Vista la deliberazione di Giunta Regionale n. 2172 del 29 dicembre 2020 avente ad oggetto: "Articolo 6, comma 2, decreto legislativo 30 marzo 2001, n. 165. Piano dei fabbisogni triennale 2020-2022 e definizione Piano Assunzionale 2020. Deliberazione 25 giugno 2020, n. 952 - Modifiche ed integrazioni".**
**Vista la determinazione n. 301 del 16 marzo 2021 del dirigente della Sezione Personale e Organizzazione avente ad oggetto "Approvazione del "Sistema dei profili professionali per il personale di comparto della Regione Puglia".**
**Vista la Deliberazione di Giunta Regionale n. 1109 del 7 luglio 2021 avente ad oggetto: "Piano assunzionale anni 2020-2021-2022 – integrazione alla deliberazione di giunta regionale n. 2172 del 29/12/2020 – adeguamento ai profili professionali".**
**Vista la deliberazione di Giunta Regionale n. 1736 del 28 ottobre 2021 avente ad oggetto "Seguito DGR n. 1502 del 10 settembre 2020 recante DGR regionale 25 giugno 2020, n. 952 avente ad oggetto Articolo 6, c 2, decreto legislativo 30 marzo 2001, n. 165. Piano dei fabbisogni triennale 2020-2022. Approvazione piano assunzionale anno 2020. Procedure concorsuali relative a posti di varie categorie e dell'area dirigenti-Direttive. Integrazione direttive e approvazione Convenzione".**

**Vista la deliberazione di Giunta Regionale n. 1849 del 15 novembre 2021 avente ad oggetto "Piano dei fabbisogni triennale 2020-2022. Piano assunzionale 2020 - Integrazione alla Deliberazione di Giunta Regionale n. 2172 del 29.12.2020 – Ulteriori specifiche".**
**Vista la D.G.R. 15 settembre 2021, n. 1466 recante l'approvazione della Strategia regionale per la parità di genere, denominata "Agenda di Genere".**
**Vista la DGR del 7 marzo 2022, n. 302 intitolata "Valutazione di Impatto di Genere. Sistema di gestione e di monitoraggio".**
**Vista la determinazione n. 1250 del 19 novembre 2021 del dirigente della Sezione Personale avente ad oggetto: "Indizione n. 27 bandi di concorso pubblico per titoli ed esame per l'assunzione a tempo pieno e indeterminato di complessive n. 209 unità, categoria D, presso la Regione Puglia per vari profili professionali – Approvazione bandi".**
**Vista la determinazione n. 1371 del 15 dicembre 2021, del dirigente della Sezione Personale di rettifica del termine di presentazione delle domande di partecipazione.**
**Vista la determinazione dirigenziale n. 321 del 22 marzo 2022 del Dirigente della Sezione Personale di nomina della Commissione esaminatrice e contestuale assunzione dell'impegno di spesa e ss.mm.ii.**
**Vista la determinazione n. 1006 del 14 ottobre 2022 con la quale è stata approvata la graduatoria definitiva e sono stati nominati i vincitori del concorso per l'assunzione di 10 unità di personale con contratto di lavoro subordinato a tempo indeterminato, di cat. D, posizione economica D1, area professionale "Competitività e Sviluppo del Sistema (Policy regionali)" - profilo professionale "Specialista tecnico di Policy" ambito di ruolo "Trasporti e mobilità**".
**Vista la determinazione n. 1165 del 25 novembre 2022 con la quale si è determinato di procedere, ai sensi dell'art. 9 del Bando, all'assunzione dei 10 candidati dichiarati vincitori del concorso per titoli ed esame a tempo indeterminato, di cat. D, posizione economica D1, area professionale "Competitività e Sviluppo del Sistema (Policy regionali)" - profilo professionale "Specialista tecnico di Policy" ambito di ruolo "Trasporti e mobilità".**
**Vista la deliberazione della Giunta Regionale n. 1576 del 30 settembre 2021 di affidamento dell'incarico di direzione *ad interim* della Sezione Personale al dott. Nicola Paladino.**
**Vista la Determinazione del 3 ottobre 2022, n. 30 del Direttore del Dipartimento Personale e Organizzazione di conferimento dell'incarico di direzione *ad interim* del Servizio Reclutamento e Contrattazione al dott. Pietro Lucca.**
**Visti i vincoli normativi finalizzati all'instaurazione di nuovi rapporti di lavoro consistenti nel:**

- **Rispetto dei termini di adozione del bilancio preventivo e del conto consuntivo, nonché della trasmissione dei relativi dati entro i 30 giorni successivi alla Banca Dati delle Amministrazioni Pubbliche (art.9, commi 1-quinquies, 1-sexies e 1-septies del D.L. n. 113/2016).**
- **Rispetto del tetto della spesa per il personale, sulla base delle previsioni dell'art.3 comma 5-bis del D.L. 90/2014, che è fissato nella spesa media sostenuta allo stesso titolo nel triennio 2011/2013;**
- **Sussistenza della previsione del posto vacante in dotazione organica e aver rideterminato la dotazione nell'ultimo triennio (art. 6, comma 6, del D.Lgs. n. 165/2001);**
- **Accertamento dell'assenza di condizioni di sovrannumero o eccedenza di personale (art.33, comma 2, del D.Lgs. n. 165/2001);**
- **Sussistenza dell'inserimento del posto nel programma annuale e triennale del fabbisogno del personale (art.6 del D.Lgs. n.165/2001);**
- **Accertamento dell'assenza di graduatorie per profili analoghi e di vincitori di concorso non assunti;**
- **Adozione del piano della performance;**
- **Adozione del piano delle pari opportunità o delle azioni positive;**
- **Essere in regola con gli obblighi in materia di certificazione dei crediti (art. 27, c.2, lett. c, D.L. 66/2014);**
- **Aver comunicato i contenuti dei piani del personale al sistema di cui all'articolo 60 del decreto legislativo n. 165 del 2001 (SICO).**

**Vista la relazione della responsabile del procedimento confermata dal Dirigente del Servizio Reclutamento e Contrattazione.**

**Premesso che**

Con determinazione del dirigente della Sezione Personale n. 1165 del 25 novembre 2022, si è disposto di procedere, ai sensi dell'art. 9 del Bando, all'assunzione dei 10 candidati dichiarati vincitori del concorso per titoli ed esame a tempo indeterminato, di cat. D, posizione economica D1, area professionale "Competitività e Sviluppo del Sistema (Policy regionali)" - profilo professionale "Specialista tecnico di Policy" ambito di ruolo "Trasporti e mobilità".
I medesimi vincitori sono stati convocati per la sottoscrizione del contratti individuale di lavoro in data 29 novembre 2022.
I candidati Pinto Michelangelo, De Marco Rocco, Ciampoli Pier Luigi e Attardi Raffaele, con rispettive comunicazioni acquisite agli atti della Sezione, hanno comunicato di voler rinunciare all'assunzione.
All'esito della rinuncia espressa dei suddetti candidati, si è proceduto alla richiesta di documenti nei confronti dei candidati collocati alle posizioni n. 11, 12, 13 e 14 della graduatoria approvata con D.D. n. 1006/2022, per la successiva eventuale assunzione.
Successivamente a detta richiesta, con comunicazioni inviate a mezzo PEC, acquisite agli atti della Sezione, i candidati Spagnoletti Girolamo e Baldassarra Anna Maria, collocatosi rispettivamente alla posizione n. 11 e 14 della graduatoria, hanno comunicato la loro espressa rinuncia all'assunzione.
Pertanto, al fine di ricoprire i posti rimasti nuovamente vacanti, si dovrà procedere a richiedere la documentazione ai candidati utilmente collocati nella posizione successiva alla n. 14 della graduatoria rettificata approvata con D.D. n. 1006/2022 per l'eventuale assunzione.
In ragione dell'esigenze organizzative dell'ente determinate dalla grave carenza di personale, nelle more della conclusione della procedura di accertamento, fatti salvi gli esiti delle verifiche in corso o di eventuali ricorsi giurisdizionali, occorre nominare vincitori del concorso per l'assunzione di 10 unità di personale di cat. D, posizione economica D1, area professionale "Competitività e Sviluppo del Sistema (Policy regionali)" - profilo professionale "Specialista tecnico di Policy", ambito di ruolo "Trasporti e mobilità", i dott. Di Puppo Mario e Marra Sergio, collocati rispettivamente alle posizioni n. 12 e 13 della graduatoria approvata con D.D. n. 1006/2022 e per l'effetto avviare la procedura di assunzione della stesso.
Dato atto che è stata espletata con esito negativo la procedura di cui all'art. 34 bis del d.lgs. 165/2001 avviata con note inviate al Dipartimento della Funzione pubblica e all'Ufficio regionale preposto.
Dato atto che, in riferimento al rispetto dei vincoli normativi finalizzati all'instaurazione di nuove assunzioni a tempo indeterminato:

- Con Legge Regionale n. 52 del 30 dicembre 2021, è stato approvato il "Bilancio di previsione per l'esercizio finanziario 2022 e bilancio pluriennale 2022-2024 della Regione Puglia". I dati relativi al Bilancio di previsione per l'esercizio finanziario 2022 e bilancio pluriennale 2022-2024 della Regione Puglia sono stati trasmessi alla Banca Dati delle Amministrazioni Pubbliche (art. 9 co. 1 quinquies d.l. n. 113/2016), come da ricevuta agli atti.
- Con Deliberazione del Consiglio Regionale n. 69 del 23 dicembre 2021 è stato approvato il Bilancio Consolidato relativo all'anno 2020, di cui alla deliberazione della Giunta regionale n. 1907 del 25 novembre 2021 acquisito alla banca dati delle Amministrazioni Pubbliche (BDAP) in data 28 dicembre 2021, come da ricevuta in atti.
- Con disegno di legge regionale n. 88 del 08 giugno 2022 la Giunta regionale ha approvato il rendiconto generale della Regione Puglia per l'esercizio finanziario 2021 trasmesso e pubblicato sulla BDAP, come da ricevuta in atti.
- Con Deliberazione n. 140/PARI/2022 del 12 ottobre 2022 la Corte dei Conti-Sezione regionale di controllo per la Puglia ha reso il Giudizio di Parifica del rendiconto generale della Regione Puglia per l'esercizio finanziario 2021, nel quale è stato dato atto del rispetto, anche per l'anno 2021, della disciplina vincolistica in materia di spesa del personale.

- Con Deliberazione di Giunta Regionale n. 582 del 27 aprile 2022, in applicazione degli artt. 6 comma 1 e 33 del d.lgs. n. 165/2001 si è dato atto che la Regione Puglia non si trova in condizioni di eccedenza di personale anche dirigenziale, né in condizioni di soprannumero rispetto ai posti previsti in dotazione organica e che, pertanto, l'Ente non deve avviare procedure per la dichiarazione di esubero.
- Sussiste la previsione del posto vacante in dotazione organica ed è stata rideterminata la dotazione nell'ultimo triennio (art. 6, comma 6, del D.Lgs. n. 165/2001).
- Trattasi di assunzioni per le quali si da atto dell'assenza di ulteriori graduatorie per profili analoghi.
- Con D.G.R. n. 2078 del 13 dicembre 2021 è stato approvato il Piano dei fabbisogni triennale 2021-2023 ed il Piano assunzionale anno 2021. Il suddetto piano dei fabbisogni 2021-2023 è stato comunicato al sistema di cui all'art. 60 del decreto legislativo n. 165/2001 (SICO), come da ricevuta agli atti della Sezione.
- Dall'attestazione del 13 luglio 2022 a firma della P.O. della Sezione Bilancio e Ragioneria "Certificazione Crediti ed adempimenti contabili della Sezione", in atti, si evince l'inesistenza di situazioni di mancata certificazione di un credito da parte della Regione Puglia ai sensi dell'art. 9, Co. 3 bis, del decreto legge 29 novembre 2008, n. 185 (modificato dall'art. 27 Co. 2, lett. c, del decreto legge n. 66/2014).
- La Giunta Regionale con deliberazione del 31 gennaio 2022, n. 46 ha approvato il "Piano della Performance 2022".
- La Giunta Regionale ha approvato il Piano triennale di azioni positive 2022-2024 confluito nell'ambito del Piano Integrato di Attività e Organizzazione approvato con D.G.R. n. 21 del 29 giugno 2022.

Alla luce di quanto premesso, si può procedere, ai sensi dell'art. 9 del Bando, a nominare i candidati, Di Puppo Mario e Marra Sergio, vincitore del concorso per titoli ed esame per n. 10 unità di personale con contratto di lavoro subordinato a tempo indeterminato, di cat. D, posizione economica D1, area professionale "Competitività e Sviluppo del Sistema (Policy regionali)"- profilo professionale "Specialista tecnico di Policy" ambito di ruolo "Trasporti e mobilità" e per l'effetto provvedere all'assunzione degli stessi.

**VERIFICA AI SENSI DEL D.Lgs. 196/2003**
**Garanzie alla riservatezza**

**La pubblicazione dell'atto all'Albo telematico, salve le garanzie previste dalla Legge n. 241/90 in tema di accesso ai documenti amministrativi, avviene nel rispetto della tutela della riservatezza dei cittadini secondo quanto disposto dal Regolamento UE n. 679/2016 in materia di protezione dei dati personali, nonché dal D. Lgs. n. 196/2003 come modificato dal D. Lgs. n. 101/2018, ed ai sensi dal vigente Regolamento Regionale n. 5/2006 per il trattamento dei dati sensibili e giudiziari, in quanto applicabile.**
**Ai fini della pubblicità legale, l'atto destinato alla pubblicazione è redatto in modo da evitare la diffusione di dati personali identificativi non necessari ovvero il riferimento a dati sensibili; qualora tali dati fossero indispensabili per l'adozione dell'atto, essi sono trasferiti in documenti separati, esplicitamente richiamati.**

**ADEMPIMENTI CONTABILI DI CUI ALLA L.R. N. 118/2011 E SUCCESSIVE MODIFICHE ED INTEGRAZIONI:**

La spesa relativa al presente atto trova copertura nell' impegno assunto con determinazione n. 1 del 3 gennaio 2022, successivamente integrata con determinazione n. 975 del 3 ottobre 2022.

**D E T E R M I N A**

**Per quanto espresso in premessa, che qui si intende integralmente riportato:**

1. di procedere a nominare i candidati, Di Puppo Mario e Marra Sergio, vincitori del concorso per titoli ed esame per n. 10 unità di personale con contratto di lavoro subordinato a tempo indeterminato,

di cat. D, posizione economica D1, area professionale “Competitività e Sviluppo del Sistema (Policy regionali)”- profilo professionale “Specialista tecnico di Policy” ambito di ruolo “ Trasporti e mobilità”;

2. di provvedere ai sensi dell’art. 9 del Bando all’assunzione dello stesso;
3. di stabilire che la suddetta assunzione si perfezionerà mediante la sottoscrizione del contratto individuale di lavoro;
4. di dare atto che all’esito della rinuncia espressa dei candidati su indicati si procederà alla richiesta di documenti nei confronti dei candidati utilmente collocato nella posizione successiva alla posizione n. 14 della graduatoria rettificata approvata con D.D. n. 1006/2022 per l’eventuale assunzione;
5. dare atto che, laddove all’esito dei controlli in corso, si accerti la non veridicità del contenuto delle dichiarazioni prodotte, fermo restando quanto previsto dall’art. 76 del D.P.R. 445/2000, sarà disposta la decadenza dall’assunzione conseguente ai provvedimenti emanati sulla base delle dichiarazioni non veritiere;
6. di disporre la pubblicazione del presente provvedimento nel Bollettino Ufficiale e nel sito istituzionale della Regione Puglia alla Sezione “Concorsi/Aggiornamenti Bandi e Avvisi regionali”.

**Il presente provvedimento:**

- sarà pubblicato nell’albo telematico delle determinazioni dirigenziali della Regione Puglia;
- è unicamente formato con mezzi informatici, firmato digitalmente e sarà conservato, ai sensi delle Linee Guida del Segretario Generale della Giunta Regionale e del Segretario Generale del Presidente, nei sistemi informatici regionali CIFRA, Sistema Puglia e Diogene;
- sarà trasmesso in copia all’Assessore al Personale ed Organizzazione;
- sarà trasmesso al Formez;
- il presente atto è composto da n. 7 facciate**.**

**dott. Nicola PALADINO**

I sottoscritti attestano che il presente procedimento istruttorio Loro affidato è stato espletato nel rispetto delle norme vigenti e che il presente schema di determinazione è conforme alle risultanze istruttorie.
I sottoscritti attestano che il presente documento è stato sottoposto a verifica per la tutela dei dati personali secondo la normativa vigente.

**Il Responsabile del procedimento**
**dott.ssa Gianna Giannuzzi**

**Il Dirigente del Servizio**
**Reclutamento e Contrattazione**
**dott. Pietro Lucca**

REGIONE PUGLIA - DETERMINAZIONE DEL DIRIGENTE SEZIONE PERSONALE 13 dicembre 2022, n. 1261

**Concorso per titoli ed esame per l'assunzione a tempo pieno e indeterminato di n. 209 unità di categoria D Area "Competitività e Sviluppo del Sistema (Policy Regionali)" - profilo professionale "Specialista Tecnico di Policy" ambito di ruolo "Urbanistica, Pianificazione territoriale e Politiche abitative"- Assunzione Vincitore su posto non coperto.**

**IL DIRIGENTE DELLA SEZIONE**

**Visti gli articoli 4 e 5 della L.R. n. 7/1997.**
**Vista la deliberazione di Giunta Regionale n. 3261 del 28 luglio 1998.**
**Visti gli artt. 4 e 16 del D.Lgs. 165/2001 e s.m.i.**
**Visto l'art. 34 bis del D.Lgs. 165 2001 e ss.mm.ii.**
**Visto l'art. 32 della legge 18 giugno 2009, n. 69, che prevede l'obbligo di sostituire la pubblicazione tradizionale all'Albo ufficiale con la pubblicazione di documenti digitali sui siti informatici.**
**Visto l'art. 18 del D. Lgs. 196/03 "Codice in materia di protezione dei dati personali" in merito ai Principi applicabili ai trattamenti effettuati dai soggetti pubblici.**
**Visto il regolamento (UE) 2016/679 del Parlamento europeo e del Consiglio del 27 aprile 2016 relativo alla protezione delle persone fisiche con riguardo al trattamento dei dati personali, nonché alla libera circolazione di tali dati.**
**Visto il decreto legislativo 10 agosto 2018, n. 101, recante «Disposizioni per l'adeguamento della normativa nazionale alle disposizioni del regolamento (UE) 2016/679 del Parlamento europeo e del Consiglio, del 27 aprile 2016, relativo alla protezione delle persone fisiche con riguardo al trattamento dei dati personali, nonché alla libera circolazione di tali dati».**
**Visto il decreto del Presidente della Repubblica 9 maggio 1994, n. 487, concernente il«Regolamento recante norme sull'accesso agli impieghi nelle pubbliche amministrazioni e le modalità di svolgimento dei concorsi, dei concorsi unici e delle altre forme di assunzione nei pubblici impieghi».**
**Vista la legge 12 marzo 1999, n.68, recante "Norme per il diritto al lavoro dei disabili" e, in particolare, l'art. 3 e l'art. 18, comma 2, concernenti le quote d'obbligo occupazionali in favore delle categorie protette.**
**Visto il D. Lgs. 15 marzo 2010, n. 66 e ss.mm.ii., in particolare gli articoli 678 e 1014, disciplinanti la riserva di posti nel pubblico impiego a favore dei militari in ferma breve e ferma prefissata delle forze armate.**
**Visto il Regolamento Regionale n. 17 del 16 ottobre 2006 e ss.mm.ii intitolato "Regolamento in materia di accesso ai rapporti di lavoro a tempo indeterminato della Regione Puglia ".**
**Vista la deliberazione di Giunta Regionale n. 1502 del 10 settembre 2020 recante "Deliberazione della Giunta regionale 25 giugno 2020, n. 952 avente ad oggetto "Articolo 6, comma 2, decreto legislativo 30 marzo 2001, n. 165. Piano dei fabbisogni triennale 2020-2022. Approvazione piano assunzionale anno 2020". Procedure concorsuali relative a posti di varie categorie e dell'area dirigenti – Direttive."**
**Vista la deliberazione di Giunta Regionale n. 2172 del 29 dicembre 2020 avente ad oggetto: "Articolo 6, comma 2, decreto legislativo 30 marzo 2001, n. 165. Piano dei fabbisogni triennale 2020-2022 e definizione Piano Assunzionale 2020. Deliberazione 25 giugno 2020, n. 952 - Modifiche ed integrazioni".**
**Vista la determinazione n. 301 del 16 marzo 2021 del dirigente della Sezione Personale e Organizzazione avente ad oggetto "Approvazione del "Sistema dei profili professionali per il personale di comparto della Regione Puglia".**
**Vista la Deliberazione di Giunta Regionale n. 1109 del 7 luglio 2021 avente ad oggetto: "Piano assunzionale anni 2020-2021-2022 – integrazione alla deliberazione di giunta regionale n. 2172 del 29/12/2020 – adeguamento ai profili professionali".**
**Vista la deliberazione di Giunta Regionale n. 1736 del 28 ottobre 2021 avente ad oggetto "Seguito DGR n. 1502 del 10 settembre 2020 recante DGR regionale 25 giugno 2020, n. 952 avente ad oggetto Articolo 6, c 2, decreto legislativo 30 marzo 2001, n. 165. Piano dei fabbisogni triennale 2020-2022. Approvazione piano assunzionale anno 2020. Procedure concorsuali relative a posti di varie categorie e dell'area dirigenti-**

**Direttive. Integrazione direttive e approvazione Convenzione".**
**Vista la deliberazione di Giunta Regionale n. 1849 del 15 novembre 2021 avente ad oggetto "Piano dei fabbisogni triennale 2020-2022. Piano assunzionale 2020 - Integrazione alla Deliberazione di Giunta Regionale n. 2172 del 29.12.2020 – Ulteriori specifiche".**
**Vista la D.G.R. 15 settembre 2021, n. 1466 recante l'approvazione della Strategia regionale per la parità di genere, denominata "Agenda di Genere".**
**Vista la DGR del 7 marzo 2022, n. 302 intitolata "Valutazione di Impatto di Genere. Sistema di gestione e di monitoraggio".**
**Vista la determinazione n. 1250 del 19 novembre 2021 del dirigente della Sezione Personale avente ad oggetto: "Indizione n. 27 bandi di concorso pubblico per titoli ed esame per l'assunzione a tempo pieno e indeterminato di complessive n. 209 unità, categoria D, presso la Regione Puglia per vari profili professionali – Approvazione bandi".**
**Vista la determinazione n. 1371 del 15 dicembre 2021, del dirigente della Sezione Personale di rettifica del termine di presentazione delle domande di partecipazione.**
**Vista la determinazione dirigenziale n. 321 del 22 marzo 2022 del Dirigente della Sezione Personale di nomina della Commissione esaminatrice e contestuale assunzione dell'impegno di spesa e ss.mm.ii.**
**Vista la determinazione n. 1060 del 2 novembre 2022 con la quale è stata approvata la graduatoria definitiva e sono stati nominati i vincitori del concorso per l'assunzione di 15 unità di personale con contratto di lavoro subordinato a tempo indeterminato, di cat. D, posizione economica D1, area professionale "Competitività e Sviluppo del Sistema (Policy regionali)" - profilo professionale "Specialista tecnico di Policy" ambito di ruolo "Urbanistica, Pianificazione territoriale e Politiche abitative**".
**Vista la determinazione n. 1166 del 25 novembre 2022 con la quale si è determinato di procedere, ai sensi dell'art. 9 del Bando, all'assunzione dei 15 candidati dichiarati vincitori del concorso per titoli ed esame a tempo indeterminato, di cat. D, posizione economica D1, area professionale "Competitività e Sviluppo del Sistema (Policy regionali)" - profilo professionale "Specialista tecnico di Policy" ambito di ruolo "Urbanistica, Pianificazione territoriale e Politiche abitative".**
**Vista la deliberazione della Giunta Regionale n. 1576 del 30 settembre 2021 di affidamento dell'incarico di direzione *ad interim* della Sezione Personale al dott. Nicola Paladino.**
**Vista la Determinazione del 3 ottobre 2022, n. 30 del Direttore del Dipartimento Personale e Organizzazione di conferimento dell'incarico di direzione *ad interim* del Servizio Reclutamento e Contrattazione al dott. Pietro Lucca.**
**Visti i vincoli normativi finalizzati all'instaurazione di nuovi rapporti di lavoro consistenti nel:**

- **Rispetto dei termini di adozione del bilancio preventivo e del conto consuntivo, nonché della trasmissione dei relativi dati entro i 30 giorni successivi alla Banca Dati delle Amministrazioni Pubbliche (art.9, commi 1-quinquies, 1-sexies e 1-septies del D.L. n. 113/2016).**
- **Rispetto del tetto della spesa per il personale, sulla base delle previsioni dell'art.3 comma 5-bis del D.L. 90/2014, che è fissato nella spesa media sostenuta allo stesso titolo nel triennio 2011/2013;**
- **Sussistenza della previsione del posto vacante in dotazione organica e aver rideterminato la dotazione nell'ultimo triennio (art. 6, comma 6, del D.Lgs. n. 165/2001);**
- **Accertamento dell'assenza di condizioni di sovrannumero o eccedenza di personale (art.33, comma 2, del D.Lgs. n. 165/2001);**
- **Sussistenza dell'inserimento del posto nel programma annuale e triennale del fabbisogno del personale (art.6 del D.Lgs. n.165/2001);**
- **Accertamento dell'assenza di graduatorie per profili analoghi e di vincitori di concorso non assunti;**
- **Adozione del piano della performance;**
- **Adozione del piano delle pari opportunità o delle azioni positive;**
- **Essere in regola con gli obblighi in materia di certificazione dei crediti (art. 27, c.2, lett. c, D.L. 66/2014);**
- **Aver comunicato i contenuti dei piani del personale al sistema di cui all'articolo 60 del decreto legislativo n. 165 del 2001 (SICO).**

**Vista la relazione della responsabile del procedimento confermata dal Dirigente del Servizio Reclutamento e Contrattazione.**

**Premesso che**

Con determinazione del dirigente della Sezione Personale n. 1166 del 25 novembre 2022, si è disposto di procedere, ai sensi dell'art. 9 del Bando, all'assunzione dei 15 candidati dichiarati vincitori del concorso per titoli ed esame a tempo indeterminato, di cat. D, posizione economica D1, area professionale "Competitività e Sviluppo del Sistema (Policy regionali)" - profilo professionale "Specialista tecnico di Policy" ambito di ruolo "Urbanistica, Pianificazione territoriale e Politiche abitative".
I medesimi vincitori sono stati convocati per la sottoscrizione del contratti individuale di lavoro in data 29 novembre 2022.
I candidati Nitti Cosma e Pinto Michelangelo, con comunicazioni acquisite agli atti della Sezione, hanno comunicato di voler rinunciare all'assunzione.
All'esito della rinuncia espressa dei suddetti candidati, si è proceduto alla richiesta di documenti nei confronti dei candidati collocati alle posizioni n. 16 e 17 della graduatoria approvata con D.D. n. 1060/2022, per la successiva eventuale assunzione.
Successivamente a detta richiesta, con PEC del 9 dicembre 2022, acquisita agli atti della Sezione, il candidato Spagnoletti Girolamo, collocatosi alla posizione n. 17 della graduatoria, ha comunicato la sua espressa rinuncia all'assunzione.
Pertanto, al fine di ricoprire il posto rimasto nuovamente vacante, si dovrà procedere a richiedere la documentazione al candidato utilmente collocato nella posizione successiva alla n. 15 della graduatoria rettificata approvata con D.D. n. 1060/2022 per l'eventuale assunzione.
In ragione dell'esigenze organizzative dell'ente determinate dalla grave carenza di personale, nelle more della conclusione della procedura di accertamento, fatti salvi gli esiti delle verifiche in corso o di eventuali ricorsi giurisdizionali, occorre nominare vincitore del concorso per l'assunzione di 15 unità di personale di cat. D, posizione economica D1, area professionale "Competitività e Sviluppo del Sistema (Policy regionali)" - profilo professionale "Specialista tecnico di Policy", ambito di ruolo Urbanistica, Pianificazione territoriale e Politiche abitative", il dott. Ancona Antonio, collocato alla posizione n. 16 della graduatoria approvata con D.D. n. 1060/2022 e per l'effetto avviare la procedura di assunzione della stesso.
Dato atto che è stata espletata con esito negativo la procedura di cui all'art. 34 bis del d.lgs. 165/2001 avviata con note inviate al Dipartimento della Funzione pubblica e all'Ufficio regionale preposto.
Dato atto che, in riferimento al rispetto dei vincoli normativi finalizzati all'instaurazione di nuove assunzioni a tempo indeterminato:

- Con Legge Regionale n. 52 del 30 dicembre 2021, è stato approvato il "Bilancio di previsione per l'esercizio finanziario 2022 e bilancio pluriennale 2022-2024 della Regione Puglia". I dati relativi al Bilancio di previsione per l'esercizio finanziario 2022 e bilancio pluriennale 2022-2024 della Regione Puglia sono stati trasmessi alla Banca Dati delle Amministrazioni Pubbliche (art. 9 co. 1 quinquies d.l. n. 113/2016), come da ricevuta agli atti.
- Con Deliberazione del Consiglio Regionale n. 69 del 23 dicembre 2021 è stato approvato il Bilancio Consolidato relativo all'anno 2020, di cui alla deliberazione della Giunta regionale n. 1907 del 25 novembre 2021 acquisito alla banca dati delle Amministrazioni Pubbliche (BDAP) in data 28 dicembre 2021, come da ricevuta in atti.
- Con disegno di legge regionale n. 88 del 08 giugno 2022 la Giunta regionale ha approvato il rendiconto generale della Regione Puglia per l'esercizio finanziario 2021 trasmesso e pubblicato sulla BDAP, come da ricevuta in atti.
- Con Deliberazione n. 140/PARI/2022 del 12 ottobre 2022 la Corte dei Conti-Sezione regionale di controllo per la Puglia ha reso il Giudizio di Parifica del rendiconto generale della Regione Puglia per l'esercizio finanziario 2021, nel quale è stato dato atto del rispetto, anche per l'anno 2021, della disciplina vincolistica in materia di spesa del personale.

- Con Deliberazione di Giunta Regionale n. 582 del 27 aprile 2022, in applicazione degli artt. 6 comma 1 e 33 del d.lgs. n. 165/2001 si è dato atto che la Regione Puglia non si trova in condizioni di eccedenza di personale anche dirigenziale, né in condizioni di soprannumero rispetto ai posti previsti in dotazione organica e che, pertanto, l'Ente non deve avviare procedure per la dichiarazione di esubero.
- Sussiste la previsione del posto vacante in dotazione organica ed è stata rideterminata la dotazione nell'ultimo triennio (art. 6, comma 6, del D.Lgs. n. 165/2001).
- Trattasi di assunzioni per le quali si da atto dell'assenza di ulteriori graduatorie per profili analoghi.
- Con D.G.R. n. 2078 del 13 dicembre 2021 è stato approvato il Piano dei fabbisogni triennale 2021-2023 ed il Piano assunzionale anno 2021. Il suddetto piano dei fabbisogni 2021-2023 è stato comunicato al sistema di cui all'art. 60 del decreto legislativo n. 165/2001 (SICO), come da ricevuta agli atti della Sezione.
- Dall'attestazione del 13 luglio 2022 a firma della P.O. della Sezione Bilancio e Ragioneria "Certificazione Crediti ed adempimenti contabili della Sezione", in atti, si evince l'inesistenza di situazioni di mancata certificazione di un credito da parte della Regione Puglia ai sensi dell'art. 9, Co. 3 bis, del decreto legge 29 novembre 2008, n. 185 (modificato dall'art. 27 Co. 2, lett. c, del decreto legge n. 66/2014).
- La Giunta Regionale con deliberazione del 31 gennaio 2022, n. 46 ha approvato il "Piano della Performance 2022".
- La Giunta Regionale ha approvato il Piano triennale di azioni positive 2022-2024 confluito nell'ambito del Piano Integrato di Attività e Organizzazione approvato con D.G.R. n. 21 del 29 giugno 2022.

Alla luce di quanto premesso, si può procedere, ai sensi dell'art. 9 del Bando, a nominare il candidato, Ancona Antonio, vincitore del concorso per titoli ed esame per n. 15 unità di personale con contratto di lavoro subordinato a tempo indeterminato, di cat. D, posizione economica D1, area professionale "Competitività e Sviluppo del Sistema (Policy regionali)"- profilo professionale "Specialista tecnico di Policy" ambito di ruolo "Urbanistica, Pianificazione territoriale e Politiche abitative" e per l'effetto provvedere all'assunzione della stesso.

**VERIFICA AI SENSI DEL D.Lgs. 196/2003**
**Garanzie alla riservatezza**

**La pubblicazione dell'atto all'Albo telematico, salve le garanzie previste dalla Legge n. 241/90 in tema di accesso ai documenti amministrativi, avviene nel rispetto della tutela della riservatezza dei cittadini secondo quanto disposto dal Regolamento UE n. 679/2016 in materia di protezione dei dati personali, nonché dal D. Lgs. n. 196/2003 come modificato dal D. Lgs. n. 101/2018, ed ai sensi dal vigente Regolamento Regionale n. 5/2006 per il trattamento dei dati sensibili e giudiziari, in quanto applicabile.**
**Ai fini della pubblicità legale, l'atto destinato alla pubblicazione è redatto in modo da evitare la diffusione di dati personali identificativi non necessari ovvero il riferimento a dati sensibili; qualora tali dati fossero indispensabili per l'adozione dell'atto, essi sono trasferiti in documenti separati, esplicitamente richiamati.**

**ADEMPIMENTI CONTABILI DI CUI ALLA L.R. N. 118/2011 E SUCCESSIVE MODIFICHE ED INTEGRAZIONI:**

La spesa relativa al presente atto trova copertura nell' impegno assunto con determinazione n. 1 del 3 gennaio 2022, successivamente integrata con determinazione n. 975 del 3 ottobre 2022.

**D E T E R M I N A**

**Per quanto espresso in premessa, che qui si intende integralmente riportato:**

1. di procedere a nominare il candidato, Ancona Antonio, vincitore del concorso per titoli ed esame

per n. 15 unità di personale con contratto di lavoro subordinato a tempo indeterminato, di cat. D, posizione economica D1, area professionale "Competitività e Sviluppo del Sistema (Policy regionali)"- profilo professionale "Specialista tecnico di Policy" ambito di ruolo " Urbanistica, Pianificazione territoriale e Politiche abitative" ;

2. di provvedere ai sensi dell'art. 9 del Bando all'assunzione dello stesso;
3. di stabilire che la suddetta assunzione si perfezionerà mediante la sottoscrizione del contratto individuale di lavoro;
4. di dare atto che all'esito della rinuncia espressa dai candidati su indicati si procederà alla richiesta di documenti nei confronti del candidato utilmente collocato nella posizione successiva alla posizione n. 17 della graduatoria rettificata approvata con D.D. n. 1060/2022 per l'eventuale assunzione;
5. dare atto che, laddove all'esito dei controlli in corso, si accerti la non veridicità del contenuto delle dichiarazioni prodotte, fermo restando quanto previsto dall'art. 76 del D.P.R. 445/2000, sarà disposta la decadenza dall'assunzione conseguente ai provvedimenti emanati sulla base delle dichiarazioni non veritiere;
6. di disporre la pubblicazione del presente provvedimento nel Bollettino Ufficiale e nel sito istituzionale della Regione Puglia alla Sezione "Concorsi/Aggiornamenti Bandi e Avvisi regionali".

**Il presente provvedimento:**

- sarà pubblicato nell'albo telematico delle determinazioni dirigenziali della Regione Puglia;
- è unicamente formato con mezzi informatici, firmato digitalmente e sarà conservato, ai sensi delle Linee Guida del Segretario Generale della Giunta Regionale e del Segretario Generale del Presidente, nei sistemi informatici regionali CIFRA, Sistema Puglia e Diogene;
- sarà trasmesso in copia all'Assessore al Personale ed Organizzazione;
- sarà trasmesso al Formez;
- il presente atto è composto da n. 7 facciate**.**

**dott. Nicola PALADINO**

I sottoscritti attestano che il presente procedimento istruttorio Loro affidato è stato espletato nel rispetto delle norme vigenti e che il presente schema di determinazione è conforme alle risultanze istruttorie.
I sottoscritti attestano che il presente documento è stato sottoposto a verifica per la tutela dei dati personali secondo la normativa vigente.

**Il Responsabile del procedimento**
**dott.ssa Gianna Giannuzzi**

**Il Dirigente del Servizio**
**Reclutamento e Contrattazione**
**dott. Pietro Lucca**

REGIONE PUGLIA - DETERMINAZIONE DEL DIRIGENTE SEZIONE POLITICHE ABITATIVE 9 dicembre 2022, n. 410
**Approvazione Bando Pubblico per la presentazione di candidature per la nomina dell'Amministratore Unico delle Agenzie per la Casa e l'Abitare ARCA NORD SALENTO e ARCA SUD SALENTO.**

**IL DIRIGENTE DELLA SEZIONE POLITICHE ABITATIVE**

**Vista** la Legge 7/08/1990 n. 241 e s.m.i.;
**Visto** il Regolamento UE n. 679/2016;
**Visti** gli artt. 4, 5 e 6 della L.R. n. 7/97;
**Vista** la Deliberazione di Giunta Regionale n. 3261 del 28/7/98;
**Visti** gli artt. 4 e 16 del D.lgs. n. 165/2001 e s.m.i.;
**Visti** il D.lgs. n. 196/03 e ss.mm.ii. e il Regolamento (UE) 2016/679;
**Visto** il D.Lgs. n. 33 del 14/03/2013 e s.m.i;
**Visto** l'art. 32 della legge 18/06/2009, n. 69;
**Visti** la Deliberazione di G.R. n. 1974 del 07/12/2020 e il D.P.G.R. n. 22 del 22/01/2021;
**Vista** la Deliberazione di Giunta Regionale n. 1576 del 30/09/2021 "Conferimento incarichi di direzione delle Sezioni di Dipartimento ai sensi dell'articolo 22, comma 2, del Decreto del Presidente della Giunta Regionale 22 gennaio 2021 n. 22";

Sulla base dell'istruttoria espletata dalla Sezione Politiche Abitative, emerge quanto segue:

**Premesso che:**
- la Legge Regionale 20 maggio 2014 n. 22 "Riordino delle funzioni amministrative in materia di edilizia residenziale pubblica e sociale e riforma degli enti operanti nel settore" ha riformato le funzioni amministrative in materia di edilizia residenziale pubblica e sociale e gli enti operanti nel settore, trasformando gli Istituti Autonomi Case Popolari (già IACP) in Agenzie Regionali per la Casa e l'Abitare – ARCA (art. 6);
- l'art. 8 individua quali organi dell'Agenzia l'Amministratore Unico e il Collegio dei Sindaci;
- l'art. 9 attribuisce all'Amministratore Unico la rappresentanza legale dell'Agenzia con il compito di sovraintendere al buon funzionamento della stessa e di adottarne i provvedimenti, vigilando sulla relativa attuazione;
- il comma 2 dell'art. 9 prevede che l'Amministratore Unico sia nominato con decreto del Presidente della Giunta Regionale su conforme deliberazione della Giunta, fra soggetti con comprovata esperienza gestionale, amministrativa o professionale, seguendo apposita procedura selettiva pubblica;
- il comma 3 dell'art. 9 stabilisce la durata quinquennale dell'incarico di Amministratore Unico e, vista la modifica apportata dall'art. 56 della L.R. n. 51/2021, con l'impegno continuativo a favore dell'Agenzia alla quale è preposto, a decorrere dalla data di insediamento;

**Dato atto** che con D.P.G.R. del 14/05/2018 n. 291 e D.P.G.R. del 02/10/2017 n. 550 sono stati nominati rispettivamente i seguenti Amministratori:
per l'ARCA Nord Salento il dott. Cosimo CASILLI;
per l'ARCA Sud Salento l'Avv. Alberto CHIRIACÒ.
**Preso atto** che l'incarico di Amministratore Unico per l'ARCA Nord Salento al dott. Casilli risulta essere prossimo alla scadenza, mentre nel caso dell'ARCA Sud Salento l'incarico di Amministratore Unico dell'avv. Chiriacò risulta scaduto;
**Visto** il Bando pubblico per la presentazione di candidature per la nomina dell'Amministratore Unico delle Agenzie ARCA Nord Salento e ARCA Sud Salento, allegato al presente provvedimento, predisposto dalla Sezione Politiche Abitative;

**Si ritiene di** dover procedere:

- all'approvazione dello stesso bando, predisposto dalla Sezione Politiche Abitative, e al modello di domanda A), allegato al presente provvedimento come parte integrante e sostanziale dello stesso;

- alla pubblicazione integrale del presente provvedimento e dell'allegato bando pubblico, corredato del modello di domanda ed autocertificazione (all. A) sul B.U.R.P, nella Sezione AVVISI del sito Istituzionale e sul sito ORCA – Osservatorio Regionale Condizione Abitativa.

**VERIFICA AI SENSI DEL REGOLAMENTO (UE) 2016/679**
**Garanzie alla riservatezza**

La pubblicazione dell'atto all'Albo pretorio on-line, salve le garanzie previste dalla legge n. 241/90 e dal D.Lgs. n. 33/2013 in tema di accesso ai documenti amministrativi, avviene nel rispetto della tutela alla riservatezza dei cittadini, secondo quanto disposto dal Regolamento UE 2016/679 in materia di protezione dei dati personali, nonché dal D.lgs. n. 196/03 e dal D.lgs. n. 101/2018 e s.m.i, e dal vigente Regolamento Regionale n. 5/2006 per il trattamento dei dati sensibili e giudiziari, per quanto applicabile.

Ai fini della pubblicità legale, il presente provvedimento è stato redatto in modo da evitare la diffusione di dati personali identificativi non necessari ovvero il riferimento alle particolari categorie di dati previste dagli articoli 9 e 10 del Regolamento (UE) innanzi richiamato, qualora tali dati fossero indispensabili per l'adozione dell'atto, essi sono trasferiti in documenti separati, esplicitamente richiamati.

**ADEMPIMENTI CONTABILI AI SENSI DEL D.LGS. n. 118/2011 e ss.mm.ii.**

Il presente provvedimento non comporta alcun mutamento qualitativo e quantitativo di entrata o di spesa a carico del bilancio regionale.

**Non ricorrono gli obblighi di cui agli art.li 26 e 27 del D.lgs. 14 marzo 2013 n. 33.**

Ritenuto di dover provvedere in merito,

**DETERMINA**

- di approvare la relazione che precede;
- di approvare il Bando pubblico per la presentazione di candidature per la nomina dell'Amministratore Unico delle Agenzie ARCA Nord Salento e ARCA Sud Salento, corredato del modello di domanda ed autocertificazione (Allegato A);
- di disporre la pubblicazione integrale del presente provvedimento e dell'allegato Bando pubblico, corredato del modello di domanda (all. A) sul B.U.R.P. e nella Sezione AVVISI del sito istituzionale e sul sito ORCA – Osservatorio Regionale Condizione Abitativa.

Il presente provvedimento, creato unicamente con strumenti informatici e firmato digitalmente:

- è composto di n. 4 facciate e da 2 allegati di n. 6 facciate per complessive n. 10 facciate;
- è immediatamente esecutivo;
- ai sensi delle Linee Guida del Segretariato della G.R. prot. n. AOO_175-1875-28/05/2020 sarà caricato sul sistema informatico;
- sarà pubblicato:
  - sul B.U.R.P.;
  - sul portale tematico http://www.regione.puglia.it/web/orca;
  - in formato elettronico nelle pagine del sito web https://trasparenza.regione.puglia.it/ nella sotto-sezione di II livello "Provvedimenti dirigenti amministrativi";
  - in formato elettronico all'Albo Telematico, accessibile senza formalità sul sito internet https://www.regione.puglia.it/pubblicita-legale nella sezione "Albo Pretorio on-line", per dieci giorni

lavorativi dopo la sua adozione;

- tramite il sistema CIFRA:
  - sarà trasmesso al Segretariato Generale della Giunta Regionale;
  - archiviato sui sistemi informatici regionali Sistema Puglia e Diogene.

**IL DIRIGENTE**
**DELLA SEZIONE POLITICHE ABITATIVE**
**Ing. Luigia BRIZZI**

I sottoscritti attestano che il presente procedimento istruttorio loro affidato è stato espletato nel rispetto delle norme vigenti e che il presente schema di determinazione è conforme alle risultanze istruttorie.

I sottoscritti attestano che il presente documento è stato sottoposto a verifica per la tutela dei dati personali secondo la normativa vigente.

IL FUNZIONARIO P.O. Dott. Pantaleo BUFI

IL DIRIGENTE DELLA SEZIONE Ing. Luigia BRIZZI

REGIONE PUGLIA

DIPARTIMENTO AMBIENTE, PAESAGGIO E QUALITA' URBANA
SEZIONE POLITICHE ABITATIVE

**Allegato alla determina 080_2022_00410 del 09/12/2022**

# BANDO PER LA PRESENTAZIONE DI CANDIDATURE PER LA NOMINA DELL'AMMINISTRATORE UNICO DELLE AGENZIE ARCA: NORD SALENTO E SUD SALENTO.

## Il Dirigente del Sezione Politiche Abitative

**Vista** la Legge regionale del 20 maggio 2014, n. 22 "Riordino delle funzioni amministrative in materia di edilizia residenziale pubblica e sociale e riforma degli enti operanti nel settore"

**RENDE NOTO**

che la Regione Puglia intende acquisire candidature per la nomina ad Amministratore Unico delle Agenzie ARCA Nord Salento (già IACP di Brindisi) e ARCA Sud Salento (già IACPdi Lecce).

### 1. MODALITA' E TERMINI PER LA PRESENTAZIONE DELLE CANDIDATURE

La domanda di partecipazione, redatta in conformità al modello allegato "A", deve essere inviata entro il termine perentorio delle ore 23.59 del **16 gennaio 2023**, mediante posta certificata al seguente indirizzo sezione.politicheabitative@pec.rupar.puglia.it.

I candidati che intendano proporre la propria candidatura per più di una agenzia dovranno presentare una istanza per ciascuna opzione.

Alla domanda di partecipazione devono essere allegati:
- *curriculum vitae* in formato europeo, autocertificato ai sensi degli artt. 46 e 47 del D.P.R. n . 445/2000;
- fotocopia del documento d'identità in corso di validità.

### 2. REQUISITI PER LA PRESENTAZIONE DELLE CANDIDATURE

Possono presentare la propria candidatura i soggetti che autocertificano di:

1. essere in possesso della cittadinanza italiana o di uno Stato membro dell'Unione Europea;
2. godere pienamente dei diritti civili e politici;
3. non aver riportato condanne penali passate in giudicato;
4. non essere stati destituiti o dispensati dall'impiego presso una pubblica amministrazione;
5. non trovarsi nelle cause di inconferibilità e incompatibilità di cui al D.Lgs. n. 39 del 8 aprile 2013 "Disposizioni in materia di inconferibilità e incompatibilità di incarichi presso le pubbliche amministrazioni e presso gli enti privati in controllo pubblico, a norma dell'articolo 1, commi 49 e 50, della legge 6 novembre 2012, n. 190" e dell'art. 11 della L.R. n. 22 del 20 maggio 2014 "Riordino delle funzioni amministrative in materia di edilizia residenziale pubblica e sociale e riforma degli enti operanti nel settore".

Il candidato deve dichiarare di essere disponibile a garantire, ai sensi dell'art. 9 comma 3 della Legge regionale n. 22/2014 così come modificato con l'art. 56 della L.R. n. 51/2021, un impegno continuativo in favore dell'ente per l'intera durata dell'incarico.

REGIONE PUGLIA

**DIPARTIMENTO AMBIENTE, PAESAGGIO E QUALITA' URBANA**
**SEZIONE POLITICHE ABITATIVE**

La domanda dovrà essere corredata dall'autorizzazione al trattamento dei dati personali limitatamente al procedimento in corso, secondo quanto disposto dal Regolamento UE 2016/679 in materia di protezione dei dati personali, nonché dal D.lgs. n. 196/2003 e dal D.lgs. n. 101/2018 e s.m.i.

3. **CRITERI di SELEZIONE**

Le candidature saranno sottoposte alla preliminare istruttoria di una commissione appositamente nominata dal Dirigente della Sezione Politiche Abitative della Regione Puglia. La Commissione individuerà una rosa di candidati aventi i requisiti stabiliti dal bando, da proporre al Presidente per la nomina, in conformità alla deliberazione della Giunta regionale.

La valutazione verterà, a norma dell'art. 9 della Legge regionale n. 22/2014, su esperienza gestionale, amministrativa o professionale.

Il provvedimento della Giunta regionale di designazione sarà notificato all'interessato e, a seguito di firma per accettazione da parte di quest'ultimo, sarà comunicato al Presidente della Giunta regionale per il decreto di nomina.

**La Dirigente della Sezione Politiche Abitative**
**Ing. Luigia BRIZZI**

REGIONE PUGLIA

**DIPARTIMENTO AMBIENTE, PAESAGGIO E QUALITA' URBANA**
**SEZIONE POLITICHE ABITATIVE**

**allegato A**)

**Modello domanda di partecipazione ed autocertificazione dei requisiti per la nomina ad Amministratore Unico delle Agenzie ARCA Nord Salento e ARCA Sud Salento.**

Regione Puglia
Sezione Politiche Abitative
sezione.politicheabitative@pec.rupar.puglia.it

**Oggetto: Domanda per la candidatura alla nomina di Amministratore Unico delle Agenzie regionali per la casa e l'abitare ARCA Nord Salento e ARCA Sud Salento – di cui al Bando pubblicato sul BURP del_____n. _____**

Il/lasottoscritto/a_____nato/a a_____il _____e residente a_____via_____n. _____ _____ CAP._____C.F._____P.I._____ Tel_____email_____

Chiede

di partecipare alla selezione per la nomina di Amministratore Unico delle Agenzie regionali per la casa e l'abitare – ARCA (già IACP) di cui all'art. 9 della L.R. 20 maggio 2014, n. 22 per l'ARCA_____.
Inoltre, consapevole delle sanzioni penali previste dall'art. 76 del D.P.R. n. 445 del 28/12/2000 cui può andare incontro in caso di dichiarazioni mendaci o di uso di falsi documenti,

dichiara

sotto la propria responsabilità, ai sensi e per gli effetti degli artt. 46 e 47 del predetto D.P.R. n. 445/2000, quanto segue:

- di essere in possesso della cittadinanza italiana o di uno Stato membro dell'Unione Europea;
- di godere pienamente dei diritti civili e politici;
- di non aver riportato condanne penali passate in giudicato;
- di non essere stato destituito o dispensato dall'impiego presso una pubblica amministrazione;
- di non trovarsi in cause di inconferibilità e di incompatibilità con l'incarico di Amministratore Unico, di cui al D.lgs. 8 aprile 2013, n. 39 ed all'art. 11 della L.R. 20 maggio 2014, n. 22;

dichiara inoltre di essere informato, secondo quanto disposto dal Regolamento UE 2016/679 in materia di protezione dei dati personali, nonché dal D.lgs. n. 196/2003 e dal D.lgs. n. 101/2018 e s.m.i., che i dati personali raccolti tramite la presente dichiarazione saranno trattati, anche con strumenti informatici, esclusivamente nell'ambito e per le finalità del procedimento per il quale la presente dichiarazione viene resa.

REGIONE PUGLIA

**DIPARTIMENTO AMBIENTE, PAESAGGIO E QUALITA' URBANA**
**SEZIONE POLITICHE ABITATIVE**

Allega alla presente:
- curriculum vitae in formato europeo, autocertificato ai sensi degli artt. 46 e 47 del D.P.R. n. 445/2000;
- fotocopia del documento d'identità in corso di validità.

Luogo e data

Nome e cognome

REGIONE PUGLIA

**DIPARTIMENTO AMBIENTE, PAESAGGIO E QUALITA' URBANA**
**SEZIONE POLITICHE ABITATIVE**

**INFORMATIVA PRIVACY ai sensi dell'art. 13 del Reg. (UE) 2016/679 (GDPR)**

**Finalità**: i dati sono trattati per finalità di partecipazione a selezione pubblica per titoli

**Base giuridica**: Il trattamento dei dati per la finalità sopra descritta viene effettuato in applicazione della disciplina contenuta nelle seguenti fonti: legge regionale 20 maggio 2014 n. 22 "Riordino delle funzioni amministrative in materia di edilizia residenziale pubblica e sociale e riforma degli enti operanti nel settore".

La base giuridica è quindi obbligo legale per il quale il trattamento è necessario per l'esecuzione di un compito di interesse pubblico.

**Titolare del trattamento**: Regione Puglia, con sede in Bari al Lungomare Nazario Sauro n. 33, nella persona del Dirigente della Struttura organizzativa SEZIONE POLITICHE ABITATIVE in qualità di Designato al trattamento *ex* DGR 145/2019, con i seguenti dati di contatto: sezione.politicheabitative@pec.rupar.puglia.it

**Responsabile della protezione dei dati**: Il punto di contatto con il RPD è il seguente: rpd@regione.puglia.it.

**Soggetti/Categorie di soggetti ai quali i dati possono essere comunicati o che possono venirne a conoscenza**: dipendenti della Regione Puglia autorizzati al trattamento ex art. 29

**Trasferimento in Paesi Terzi** i dati personali trattati non saranno oggetto di trasferimento in Paesi terzi extraeuropei:

**Presenza di processi decisionali automatizzati:** il trattamento non comporta processi decisionali automatizzati (compresa la profilazione).

**Modalità del trattamento**: Il trattamento dei dati avviene di regola con strumenti informatici e, segnatamente, attraverso fogli elettronici di calcolo e documenti di scrittura per anagrafiche nel rispetto dei principi di liceità, correttezza, trasparenza, esattezza, pertinenza e non eccedenza, adottando misure di sicurezza organizzative, tecniche ed informatiche adeguate.

**Conferimento dei dati**: L'acquisizione dei dati ed il relativo trattamento sono obbligatori in relazione alle finalità sopradescritte. Ne consegue che l'eventuale rifiuto a fornirli potrà determinare l'impossibilità del Titolare del trattamento ad erogare il servizio richiesto.

**Periodo di conservazione**: I dati sono conservati per il periodo di espletamento delle procedure concorsuali quantificabile in circa 90 giorni dalla data di scadenza di presentazione delle domande di partecipazione.

**Diritti degli interessati**: Ai sensi degli artt. 15 e seguenti del Regolamento UE 2016/679 l'interessato può esercitare i seguenti diritti, presentando apposita istanza al Titolare del trattamento, attraverso i dati di contatto del Designato al trattamento *ex* DGR 145/2019 (Dirigente della Struttura organizzativa competente per materia) come innanzi indicato, o in alternativa contattando il Responsabile della Protezione dei dati al punto di contatto come innanzi indicato:

- Diritto d'accesso: l'interessato ha il diritto di ottenere la conferma che sia o meno in corso un trattamento di dati personali che lo riguardano e, in tal caso, di ottenere l'accesso ai dati personali e alle informazioni specificate nell'art. 15 GDPR;
- Diritto di rettifica: l'interessato ha il diritto di ottenere, senza ingiustificato ritardo, la rettifica dei dati personali inesatti che lo riguardano e l'integrazione dei dati personali incompleti, anche fornendo una dichiarazione integrativa;
- Diritto alla cancellazione: l'interessato ha il diritto di ottenere, senza ingiustificato ritardo, la cancellazione dei dati personali che lo riguardano, qualora sussistano i motivi specificati nell'art. 17 GDPR;
- Diritto di limitazione di trattamento: l'interessato ha il diritto di ottenere la limitazione del trattamento quando ricorre una delle ipotesi previste dall'art. 18 GDPR;
- Diritto alla portabilità dei dati: l'interessato ha il diritto di ricevere in un formato strutturato, di uso comune e leggibile da dispositivo automatico i dati personali che lo riguardano ed ha il diritto di trasmettere tali dati ad un altro titolare del trattamento, senza impedimenti da parte del titolare del trattamento cui li ha forniti, qualora ricorrano i presupposti previsti dall'art. 20 del GDPR;

REGIONE PUGLIA

DIPARTIMENTO AMBIENTE, PAESAGGIO E QUALITA' URBANA
SEZIONE POLITICHE ABITATIVE

- Diritto di opposizione: l'interessato ha il diritto di opporsi in qualsiasi momento, per motivi connessi alla sua situazione particolare, al trattamento dei dati personali che lo riguardano nei casi e con le modalità previste dall'art. 21 del GDPR.

**Diritto di reclamo**: Gli interessati che ritengono che il presente trattamento dei dati personali avvenga in violazione di quanto previsto dal GDPR hanno il diritto di proporre reclamo al Garante per la Protezione dei dati personali, come previsto dall'art. 77 del Regolamento UE 2016/679, al seguente recapito: Piazza Venezia, 11, c.a.p. 00187 - Roma - protocollo@gpdp.it.

Gli interessati hanno altresì il diritto di adire le opportune sedi giudiziarie ai sensi dell'art. 79 del medesimo Regolamento.

REGIONE PUGLIA - DETERMINAZIONE DEL DIRIGENTE SEZIONE STRATEGIE E GOVERNO DELL'OFFERTA 12 dicembre 2022, n. 421

**A.C.N. del 29.07.2009. Approvazione della graduatoria definitiva unica regionale di medicina specialistica pediatrica valevole per l'anno 2023.**

**IL DIRIGENTE DELLA SEZIONE**

- Visti gli articoli 4 e 5 della L.R. n. 7/97;
- Visti gli artt. 4 e 16 del D. Lgs. 165/01;
- Visto l'art. 32 della legge 18 giugno 2009, n. 69 che prevede l'obbligo di sostituire la pubblicazione tradizionale all'Albo Ufficiale con la pubblicazione di documenti digitali sui siti informatici;
- Visto l'art.18 del D.Lgs 196/03 " Codice in materia di protezione dei dati personali"
- Viste le Determinazioni del Direttore dell'Area Politiche per la promozione della Salute delle Persone e delle Pari Opportunità n. 3 del 9/9/2009 e n. 4 dell'11/9/2009
- Vista la D.G.R. n. 2271 del 31.10.2014 di Organizzazione dei Servizi dell'Area Politiche per la promozione della Salute delle Persone e delle pari Opportunità e la conseguente ratifica con D.P.G.R. n.743 del 12.11.2014 di Organizzazione dei Servizi dell'Area Politiche per la promozione della Salute delle Persone e delle pari Opportunità
- Vista la D.D. n. 9 del 20.04.2015 del Direttore dell'Area Organizzazione e Riforma dell'Amministrazione di Riassetto organizzativo dell'Area Politiche per la promozione della Salute delle Persone e delle pari Opportunità
- Visto il DPGR 31 luglio 2015 n. 443 di adozione del modello organizzativo denominato "Modello Ambidestro per l'Innovazione della macchina Amministrativa regionale – MAIA"
- Vista la Determinazione Dirigenziale n. 29 del 29/09/2020 di conferimento dell'incarico di Dirigente del Servizio "Strategie e Governo dell'Assistenza Ospedaliera".
- Vista la Deliberazione di Giunta Regionale n. 322 del 07/03/2022, di conferimento delle funzioni di Direzione della Sezione Strategia e Governo dell'Offerta del Dipartimento Promozione della Salute e del Benessere Animale;
- Visto il D.P.G.R. n. 22/2021 relativo all'adozione del modello organizzativo denominato "Modello Ambidestro per l'Innovazione della macchina Amministrativa regionale – MAIA 2.0"

• Sulla base dell'istruttoria espletata dal Servizio Strategie e Governo dell'Assistenza Ospedaliera, riceve dal Responsabile del procedimento la seguente relazione:

Considerato che:

- l'Accordo Collettivo nazionale per la disciplina dei rapporti con Medici Specialisti Pediatri di libera scelta del 29/07/2009, e successive modifiche e integrazioni, all'art. 15 dell'A.C.N., così come novellato dall'art.2 dell'ACN del 21.06.2018, dispone che le Regioni provvedono alla predisposizione di una graduatoria unica regionale finalizzata agli incarichi di espletamento delle attività di medicina pediatrica. La graduatoria è stata redatta nel rispetto dei criteri contenuti nel novellato art. 15, comma 4, secondo i punteggi previsti dall'Allegato 1;
- con Determinazione Dirigenziale n. 398 del 21/11/2022 il Dipartimento Promozione della Salute e del Benessere Animale ha predisposto la graduatoria provvisoria unica regionale valevole per l'anno 2023, rendendola pubblica nel Bollettino Ufficiale della Regione Puglia n.128 del 24/11/2022;
- in applicazione dell'art. 15 comma 6, del richiamato A.C.N. del 29/07/2009, i medici specialisti pediatri interessati possono presentare motivata istanza, entro 15 giorni dalla pubblicazione, per il riesame delle loro posizione in graduatoria.

Avverso la predetta graduatoria sono pervenute, nel termine ultimo di scadenza, fissato al 09 dicembre 2022,

n. 3 istanze, di richiesta riesame della propria posizione nella graduatoria provvisoria.
Dopo attenta e puntuale verifica delle n. 3 istanze pervenute, si è giunti alle seguenti determinazioni:

1. **di accogliere parzialmente** l'istanza di riesame a seguito del riesame dei titoli/servizi e/o studio dichiarati e documentati in domanda, nel rispetto dei criteri contenuti nel novellato art. 15, comma 4, secondo i punteggi previsti dall'Allegato 1, valutabili nella presente graduatoria. L'esito del riesame delle istanze è stato comunicato, dal competente ufficio, ai seguenti istanti:

| NOMINATIVO | NOTA |
|---|---|
| S. R. | PROT. n. 15564 del 12.12.2022 |

2. **di non accogliere** le n. 2 istanze di riesame, in quanto si è accertato che tutti i titoli di servizio e/o di studio sono stati correttamente valutati nella fase di formazione della graduatoria provvisoria, nel rispetto dei criteri contenuti nel novellato art. 15, comma 4, secondo i punteggi previsti dall'Allegato 1.
   L'esito negativo del riesame delle istanze è stato comunicato dal competente ufficio agli istanti con riferimento a margine riportato:

| NOMINATIVO | NOTA |
|---|---|
| S.G. | PROT. n. 15566 del 12.12.2022 |
| F.N | PROT. n. 15567 del 12.12.2022 |

Per quanto sopra esposto, con riferimento alle diverse posizioni e situazioni evidenziate, si propone di approvare la Graduatoria Unica Regionale definitiva di Medicina specialistica Pediatrica di libera scelta, redatta ai sensi del novellato A.C.N. del 29/07/2009, valevole per **l'anno 2023,** quale parte integrante e sostanziale del presente atto così composta:

- Allegato **A)** formato da n.8 pagine, riportante n. 233 pediatri inclusi in graduatoria in **ordine di punteggio**;
- Allegato **B)** formato da n. 6 pagine, riportante i pediatri inclusi in graduatoria, in **ordine alfabetico**;
- Allegato **C)** formato da n.1 pagina contenente l'elenco di n.31 **pediatri esclusi** dalla graduatoria, con a margine l'indicazione della nota di comunicazione dell'esclusione.

**IL DIRIGENTE DELLA SEZIONE STRATEGIE E GOVERNO DELL'OFFERTA**

Sulla base delle risultanze istruttorie come innanzi illustrate, letta la proposta formulata dal responsabile del procedimento;

**DETERMINA**

Per le motivazioni in narrativa esposte che si intendono integralmente trascritte;

1. Di approvare, ai sensi dell'A.C.N. del 29/07/2009 così come modificato da accordo sottoscritto in data 28.03.2018 e ratificato dall'intesa Stato Regioni in data 21.06.2018, la Graduatoria Unica Regionale Definitiva dei Medici Specialisti Pediatri di Libera Scelta, valevole per l'anno 2023, così come risulta dagli allegati elenchi: all. A) composto da n.8 pagine, all. B), composto da n. 6 pagine, all. C), composto da 1 pagina, che costituiscono parti integranti e sostanziali del presente atto;
2. di pubblicare il presente provvedimento sul Bollettino Ufficiale della Regione Puglia ai sensi e per gli effetti di quanto disposto dall'art. 15 del richiamato Accordo Collettivo Nazionale del 29/07/2009, così

come novellato dall'art.2 dell'ACN del 21/06/2018; gli allegati verranno pubblicati garantendo il rispetto della normativa sulla privacy e quindi nella versione priva di dati sensibili. La graduatoria completa verrà successivamente trasmessa alle Direzioni Aziendali per gli adempimenti di competenza.

Il provvedimento viene redatto in forma integrale nel rispetto della tutela alla riservatezza dei cittadini, secondo quanto disposto dal D.lgs. 196/03 s.m.i. in materia di protezione dei dati personali.

Il presente provvedimento:
a) sarà pubblicato all'albo on line nelle pagine del sito www.regione.puglia.it;
b) sarà pubblicato nel Bollettino Ufficiale della Regione Puglia;
c) sarà trasmesso in copia conforme all'originale alla Segreteria della Giunta Regionale;
d) sarà disponibile nel sito ufficiale della Regione Puglia: www.regione.puglia.it;
e) sarà trasmesso in copia all'Assessore alle Politiche della Salute;
f) Il presente atto, composto da n° 3 facciate, è adottato in originale.

IL DIRIGENTE DELLA SEZIONE
Dott. Mauro Nicastro

I sottoscritti attestano che il procedimento istruttorio è stato espletato nel rispetto della vigente normativa regionale, statale e comunitaria e che il presente schema di provvedimento, dagli stessi predisposto ai fini dell'adozione dell'atto finale da parte del Dirigente Responsabile del Servizio, è conforme alle risultanze istruttorie.
I sottoscritti attestano che il presente documento è stato sottoposto a verifica per la tutela dei dati personali secondo la normativa vigente.

Il Dirigente del Servizio
(Dott. Vito CARBONE)

Il Dirigente della Sezione
( Dott. Mauro NICASTRO)

# REGIONE PUGLIA- ASSESSORATO ALLA SANITA'

'ALLEGATO A'


## ATTIVITA' DI PEDIATRIA

## GRADUATORIA REGIONALE DOMANDE 2023

## VALIDE PER L'ANNO 2023

| POSIZIONE | NOMINATIVO E INDIRIZZO | DATA DI NASCITA E RESIDENZA | PUNTEGGIO | DATA E VOTO DI LAUREA | EMAIL PEC |
|---|---|---|---|---|---|
| 1 | CARDINALE GIULIANA MARCELLA | | 90,40 | | |
| 2 | LISCO PIETRO | | 82,10 | | |
| 3 | DE MAGGIO IMMACOLATA ANNA | | 81,00 | | |
| 4 | SORELLA ASSUNTA STEFANIA | | 77,60 | | |
| 5 | RAGNANESE GIULIA | | 75,30 | | |
| 6 | LEONETTI NUNZIA | | 69,80 | | |
| 7 | CONTANGELO FRANCESCA | | 68,60 | | |
| 8 | VENAFRA RITA | | 67,20 | | |
| 9 | SCARAGGI ROSANNA | | 66,70 | | |
| 10 | MITOLO MARINELLA | | 65,80 | | |
| 11 | PORCELLI CARMELA | | 60,35 | | |
| 12 | DE LEONARDIS FRANCESCO | | 54,50 | | |
| 13 | MANGIONE LUISA | | 51,05 | | |
| 14 | LATERZA CLAUDIA | | 50,55 | | |
| 15 | GIANNOTTA ANGELA | | 49,80 | | |
| 16 | GORGOGLIONE SARA | | 49,60 | | |
| 17 | BALENZANO ANGELARITA | | 47,85 | | |
| 18 | D'ANTUONO ANNAMARIA | | 46,55 | | |
| 19 | GRECO ANNA MARIA | | 46,55 | | |
| 20 | CARDINALE FABIO | | 44,35 | | |
| 21 | D'ANIELLO MARIANGELA | | 39,40 | | |
| 22 | SCALINI EGISTO DONATO | | 39,30 | | |
| 23 | FORMATO BARBARA | | 39,20 | | |
| 24 | SPALIERNO MARIA | | 37,70 | | |
| 25 | LASSANDRO GIUSEPPE | | 36,15 | | |
| 26 | VITULLO PAMELA | | 36,15 | | |
| 27 | DI NOIA MICHELE | | 34,95 | | |
| 28 | MOSCATELLI FILOMENA | | 34,30 | | |
| 29 | LOSURDO LUIGI | | 33,70 | | |
| 30 | TAMMA ALESSANDRA | | 33,30 | | |
| 31 | DIFONZO ISABELLA VITA | | 33,30 | | |

Firmato digitalmente da:
VITO CARBONE
Regione Puglia
Firmato il: 12-12-2022 12:58:24
Seriale certificato: 644121
Valido dal 02-04-2020 al 02-04-2023

REGIONE PUGLIA

REGIONE PUGLIA- ASSESSORATO ALLA SANITA'

ATTIVITA' DI PEDIATRIA

GRADUATORIA REGIONALE DOMANDE 2023

VALIDE PER L'ANNO 2023



| POSIZIONE | NOMINATIVO E INDIRIZZO | DATA DI NASCITA E RESIDENZA | PUNTEGGIO | DATA E VOTO DI LAUREA | EMAIL PEC |
|---|---|---|---|---|---|
| 32 | ARDITO SERAFINA MARIA STERPETA | | 32,60 | | |
| 33 | PIEMONTESE RAFFAELE | | 32,50 | | |
| 34 | GALLO FRANCESCO | | 32,15 | | |
| 35 | MASCIOPINTO MARISTELLA | | 32,05 | | |
| 36 | COLASANTO ANGELA | | 30,50 | | |
| 37 | MUSAICO ROSA | | 30,50 | | |
| 38 | BORRELLI GIORGIA | | 30,40 | | |
| 39 | LANZILOTTO PAOLA | | 30,30 | | |
| 40 | CAIULO SILVANA | | 30,05 | | |
| 41 | RUBINO MARIANGELA BERNADETT | | 29,85 | | |
| 42 | PANNACCIULLI CECILIA | | 29,35 | | |
| 43 | MASCIULLO LUCIA | | 28,80 | | |
| 44 | NAPOLITANO MATTEO LUIGI | | 28,70 | | |
| 45 | CATINO MARIANGELA | | 28,60 | | |
| 46 | CORALLO PAOLA CARMELA | | 28,20 | | |
| 47 | ROSA TIZIANA | | 28,10 | | |
| 48 | CARBONE VINCENZA | | 28,05 | | |
| 49 | CRINGOLI SALVATORE | | 27,85 | | |
| 50 | CAPUTO MARIA CHIARA | | 27,35 | | |
| 51 | LAURIOLA ANNA LINA | | 27,15 | | |
| 52 | FONTANA CLAUDIA | | 27,00 | | |
| 53 | SANCESARIO EMILIO | | 26,90 | | |
| 54 | CIMMINELLI LINA | | 26,40 | | |
| 55 | SOLIDORO ROSARIO | | 25,60 | | |
| 56 | FORTUNATO MARIA | | 25,40 | | |
| 57 | VACCA PAOLA | | 24,95 | | |
| 58 | INGUSCIO ROBERTA | | 24,95 | | |
| 59 | DE QUARTO GIUDITTA | | 24,95 | | |
| 60 | RANA SILVIA | | 24,40 | | |
| 61 | DI COSOLA CELESTINA | | 24,35 | | |
| 62 | RENISI ALDERITA | | 24,35 | | |

REGIONE PUGLIA- ASSESSORATO ALLA SANITA'

ATTIVITA' DI PEDIATRIA

GRADUATORIA REGIONALE DOMANDE 2023

VALIDE PER L'ANNO 2023



| POSIZIONE | NOMINATIVO E INDIRIZZO | DATA DI NASCITA E RESIDENZA | PUNTEGGIO | DATA E VOTO DI LAUREA | EMAIL PEC |
|---|---|---|---|---|---|
| 63 | TESSE RICCARDINA | | 24,25 | | |
| 64 | LABRIOLA PIETRO | | 24,15 | | |
| 65 | LUCARELLI ANNUNZIATA MARIA RITA | | 24,00 | | |
| 66 | FERRANTE PASQUALE | | 23,95 | | |
| 67 | SILLETTI MARIA | | 23,65 | | |
| 68 | MARTUCCI TIZIANA | | 23,40 | | |
| 69 | MARIANO MATTEO | | 23,10 | | |
| 70 | BASILE ANASTASIO | | 23,00 | | |
| 71 | MOTTOLA MARTA | | 23,00 | | |
| 72 | MACCARONE PASQUALE PIO | | 22,95 | | |
| 73 | MASTANDREA VINCENZO | | 22,35 | | |
| 74 | LOBASSO ROSANNA | | 21,75 | | |
| 75 | CALDERONI GRAZIA | | 21,75 | | |
| 76 | PELUSO PIETRO ARMANDO | | 21,75 | | |
| 77 | RUTIGLIANO IRENE | | 21,55 | | |
| 78 | TRIPALDI CLELIA | | 21,35 | | |
| 79 | MORCIANO LUIGIA | | 21,35 | | |
| 80 | FRANCO ANTONIO | | 21,30 | | |
| 81 | ILICETO NUNZIA | | 20,60 | | |
| 82 | DE CANIO ANGELA | | 20,05 | | |
| 83 | LONGO ANTONIO | | 20,00 | | |
| 84 | LOIODICE ANGELA | | 19,90 | | |
| 85 | MARRA COSIMO DAMIANO | | 19,75 | | |
| 86 | DEL SORDO ROBERTA | | 19,60 | | |
| 87 | CERVELLERA MARIA | | 18,75 | | |
| 88 | CARBONE RUGGIERO ROSARIO | | 18,65 | | |
| 89 | BASILE VINCENZO | | 18,25 | | |
| 90 | GRASSI ALESSANDRO | | 18,20 | | |
| 91 | LORE MARIA | | 18,15 | | |
| 92 | LAZZARO NICOLA | | 18,15 | | |
| 93 | RUSSO MARIA LAZZARINA | | 18,05 | | |

DIPARTIMENTO PROMOZIONE DELLA SALUTE, DEL BENESS. REGIONE PUGLIA

REGIONE PUGLIA- ASSESSORATO ALLA SANITA'

ATTIVITA' DI PEDIATRIA

GRADUATORIA REGIONALE DOMANDE 2023

VALIDE PER L'ANNO 2023



| POSIZIONE | NOMINATIVO E INDIRIZZO | DATA DI NASCITA E RESIDENZA | PUNTEGGIO | DATA E VOTO DI LAUREA | EMAIL PEC |
|---|---|---|---|---|---|
| 94 | FRANCO CAMILLA | | 17,90 | | |
| 95 | CARLUCCI BARBARA | | 17,90 | | |
| 96 | TEDESCHI GIUSEPPE | | 17,75 | | |
| 97 | CINALSKI JESSICA | | 17,70 | | |
| 98 | PALMIERI VIVIANA VALERIA | | 17,40 | | |
| 99 | MANGIERI TIZIANA | | 17,35 | | |
| 100 | CALO' ANNA | | 17,05 | | |
| 101 | AMATO ORNELLA | | 17,00 | | |
| 102 | CASTELLANETA STEFANIA PAOLA | | 16,75 | | |
| 103 | INTINI ANGELA CRISTINA | | 16,55 | | |
| 104 | CAPPELLETTA MARIA SABRINA | | 16,50 | | |
| 105 | BISCEGLIA MASSIMO | | 16,45 | | |
| 106 | GRIECO ANGELA | | 16,25 | | |
| 107 | RUBERTO CLAUDIO | | 16,25 | | |
| 108 | DE SANTIS ATTILIO | | 15,90 | | |
| 109 | LESTINGI DANILA ANGELA | | 15,70 | | |
| 110 | SALERNO ROSA | | 15,70 | | |
| 111 | RUBINO ROSANGELA | | 15,60 | | |
| 112 | GRANDOLFO RITA | | 15,60 | | |
| 113 | DANIELE ROSA MARIA | | 15,55 | | |
| 114 | SCIPIONE MIRELLA | | 14,80 | | |
| 115 | DIGIOVINAZZO ANNA LUCIA STEFAN. | | 14,75 | | |
| 116 | TARANTINO MARZIA | | 14,75 | | |
| 117 | RANA MICHELE | | 14,45 | | |
| 118 | COCCIOLI MARIA SUSANNA | | 14,40 | | |
| 119 | POLIERI GIUSEPPINA | | 14,20 | | |
| 120 | CRISOGIANNI MASSIMO | | 14,20 | | |
| 121 | CAVALLONE RAFFAELLA | | 13,95 | | |
| 122 | RANA CARMELA | | 13,90 | | |
| 123 | TOMMASICCHIO GIULIA | | 13,80 | | |
| 124 | PETRACCARO AGOSTINO | | 13,60 | | |

REGIONE PUGLIA- ASSESSORATO ALLA SANITA'

ATTIVITA' DI PEDIATRIA

GRADUATORIA REGIONALE DOMANDE 2023

VALIDE PER L'ANNO 2023



| POSIZIONE | NOMINATIVO E INDIRIZZO | DATA DI NASCITA E RESIDENZA | PUNTEGGIO | DATA E VOTO DI LAUREA | EMAIL PEC |
|---|---|---|---|---|---|
| 125 | FILANNINO ANTONIA | | 13,25 | | |
| 126 | MARINARI ALESSANDRA | | 13,15 | | |
| 127 | FERRUCCI VALENTINA | | 13,00 | | |
| 128 | TRAMACERE FERNANDA MARIA | | 13,00 | | |
| 129 | CARELLA FRANCESCO | | 12,90 | | |
| 130 | INTINI SILVIA | | 12,80 | | |
| 131 | MASSAGLI MARIACRISTINA | | 12,80 | | |
| 132 | BUONAMASSA STELLA | | 12,80 | | |
| 133 | NUCCIO MARIA MICHELA MELISS | | 12,50 | | |
| 134 | CALABRESE RAFFAELE | | 12,45 | | |
| 135 | PERUZZI SONIA | | 12,45 | | |
| 136 | FIORIELLO DANIELA | | 11,90 | | |
| 137 | SCORRANO ANTONIO | | 11,75 | | |
| 138 | CAFAGNA ROSA | | 11,60 | | |
| 139 | ALTAVILLA EMILIANO | | 11,60 | | |
| 140 | VITACCO MICHELE | | 11,60 | | |
| 141 | PAGLIARA LAURA | | 11,45 | | |
| 142 | TISCI ANGELA | | 11,45 | | |
| 143 | BUCCI NUNZIA | | 11,40 | | |
| 144 | LOPRIENO ANNA SABRINA | | 11,40 | | |
| 145 | MARRELLA ELISA MARIA GABRIELLA | | 11,20 | | |
| 146 | MASTROFRANCESCO PAOLA | | 11,15 | | |
| 147 | GRASSI MASSIMO | | 11,10 | | |
| 148 | TESSE RICCARDA | | 11,10 | | |
| 149 | SANGERARDI MARIA | | 11,05 | | |
| 150 | DEL SORDO PAOLA | | 10,95 | | |
| 151 | LORUSSO CHIARA | | 10,85 | | |
| 152 | FRANCO CATERINA | | 10,85 | | |
| 153 | BOVE ADRIANO | | 10,80 | | |
| 154 | CONTE EMANUELA | | 10,75 | | |
| 155 | BERARDI MARIA GABRIELLA | | 10,70 | | |

REGIONE PUGLIA

REGIONE PUGLIA- ASSESSORATO ALLA SANITA'

ATTIVITA' DI PEDIATRIA

GRADUATORIA REGIONALE DOMANDE 2023

VALIDE PER L'ANNO 2023



| POSIZIONE | NOMINATIVO E INDIRIZZO | DATA DI NASCITA E RESIDENZA | PUNTEGGIO | DATA E VOTO DI LAUREA | EMAIL PEC |
|---|---|---|---|---|---|
| 156 | AMATO DORIANA | | 10,55 | | |
| 157 | INGROSSO ANNAPAOLA | | 10,50 | | |
| 158 | PERILLO TERESA | | 10,45 | | |
| 159 | DE SANTIS LEONARDINA | | 10,25 | | |
| 160 | DE GIOVANNI DONATELLA | | 10,00 | | |
| 161 | CONFORTI IMMACOLATA CLAUDIA | | 9,60 | | |
| 162 | LOCATELLI ANNA | | 9,55 | | |
| 163 | AMORUSO ANNA | | 9,50 | | |
| 164 | CECAMORE CRISTINA | | 9,50 | | |
| 165 | ZECCA CHIARA | | 9,15 | | |
| 166 | VITALE DANIELA | | 9,00 | | |
| 167 | TRICARICO ILARIA | | 8,70 | | |
| 168 | MASTRORILLI CARLA | | 8,60 | | |
| 169 | FANCIULLO LAVINIA | | 8,60 | | |
| 170 | REALE GIUSEPPA | | 8,50 | | |
| 171 | RIZZO DANIELA | | 8,45 | | |
| 172 | TURRISI GIOVANNI | | 8,10 | | |
| 173 | CHIURI ROSA MARIA | | 8,00 | | |
| 174 | VARANO SILVIA | | 7,90 | | |
| 175 | GUGLIELMI MARIANGELA | | 7,90 | | |
| 176 | PETRUZZI MARIANGELA | | 7,55 | | |
| 177 | ANTONAZZO LIVIO | | 7,50 | | |
| 178 | LIBERATORE PIO | | 7,40 | | |
| 179 | GUIDONE PAOLA IRMA | | 7,35 | | |
| 180 | CIULLO CINZIA | | 7,35 | | |
| 181 | DELL'ANNA ALICE | | 7,35 | | |
| 182 | MANCINI MONICA | | 7,35 | | |
| 183 | FILONI SIMONA | | 7,10 | | |
| 184 | FALCONE MARIA PIA | | 7,00 | | |
| 185 | NARDELLA GIOVANNA | | 6,95 | | |
| 186 | MONGELLI GIUSEPPINA | | 6,80 | | |

REGIONE PUGLIA- ASSESSORATO ALLA SANITA'

ATTIVITA' DI PEDIATRIA

GRADUATORIA REGIONALE DOMANDE 2023

VALIDE PER L'ANNO 2023



| POSIZIONE | NOMINATIVO E INDIRIZZO | DATA DI NASCITA E RESIDENZA | PUNTEGGIO | DATA E VOTO DI LAUREA | EMAIL PEC |
|---|---|---|---|---|---|
| 187 | PICCARRETA PAOLA IOLANDA | | 6,70 | | |
| 188 | PASSOFORTE PAOLA | | 6,70 | | |
| 189 | GUGLIELMI FRANCESCA ROMANA | | 6,70 | | |
| 190 | CALABRESE CLEMENTINA | | 6,50 | | |
| 191 | BORTONE BARBARA | | 6,15 | | |
| 192 | LONERO ANTONELLA | | 6,15 | | |
| 193 | MASTROMATTEI STEFANIA | | 6,00 | | |
| 194 | FRANCHINI SIMONE | | 6,00 | | |
| 195 | COMEGNA LAURA | | 5,95 | | |
| 196 | DIRODI ANGELICA ALESSIA | | 5,60 | | |
| 197 | CHILLURA ILENIA | | 5,60 | | |
| 198 | ORLANDI AZZURRA | | 5,60 | | |
| 199 | DI TOMA MICHELE | | 5,45 | | |
| 200 | DE CARLO LEONARDO | | 5,40 | | |
| 201 | PALADINI ANGELA | | 5,40 | | |
| 202 | GENTILE ANTONIA | | 5,40 | | |
| 203 | CONSIGLIO FRANCESCA ROMANA | | 5,35 | | |
| 204 | FUSILLO ANNA | | 5,35 | | |
| 205 | TRIARICO SILVIA | | 5,35 | | |
| 206 | GAGGIANO CARLA | | 5,20 | | |
| 207 | ZAZA PIERLUIGI | | 5,15 | | |
| 208 | CLEMENTE VITANGELO | | 5,10 | | |
| 209 | NOTARO FEDERICO | | 5,10 | | |
| 210 | CAVALLO FEDERICA | | 5,10 | | |
| 211 | VALZANO ELIANA | | 5,10 | | |
| 212 | DE MATTIA DELIA | | 5,10 | | |
| 213 | RANA ROBERTA | | 5,00 | | |
| 214 | BAIARDI CLAUDIA | | 5,00 | | |
| 215 | PALLADINO VALENTINA | | 4,85 | | |
| 216 | DI MARTINO ANTIMO | | 4,80 | | |
| 217 | DARGENIO VANESSA NADIA | | 4,75 | | |

REGIONE PUGLIA- ASSESSORATO ALLA SANITA'

ATTIVITA' DI PEDIATRIA

GRADUATORIA REGIONALE DOMANDE 2023

VALIDE PER L'ANNO 2023



| POSIZIONE | NOMINATIVO E INDIRIZZO | DATA DI NASCITA E RESIDENZA | PUNTEGGIO | DATA E VOTO DI LAUREA | EMAIL PEC |
|---|---|---|---|---|---|
| 218 | PICCOLO GIANLUCA | | 4,55 | | |
| 219 | NICOLARDI ALESSANDRA | | 4,55 | | |
| 220 | DI CANDIA ANGELA | | 4,55 | | |
| 221 | PINDINELLI SERENA | | 4,40 | | |
| 222 | RIZZO VALENTINA | | 4,15 | | |
| 223 | CAMPA LUIGI | | 4,10 | | |
| 224 | GIANNICO BENEDETTA | | 4,10 | | |
| 225 | CAFAGNO CLAUDIO | | 4,10 | | |
| 226 | DIPIERRO MARIANGELA | | 4,10 | | |
| 227 | MONNO VIVIANA ANNA | | 4,10 | | |
| 228 | ELICIO MARIA PIA | | 4,10 | | |
| 229 | LEZZI MARILEA | | 4,00 | | |
| 230 | D'ANGELO DEBORA MARIARITA | | 4,00 | | |
| 231 | ZOLLINO ILARIA | | 4,00 | | |
| 232 | DE BELLIS DIANA | | 4,00 | | |
| 233 | LASTELLA TERESA | | 4,00 | | |

REGIONE PUGLIA ASSESSORATO ALLA SANITA'

'ALLEGATO B'

ATTIVITA' DI PEDIATRIA



GRADUATORIA REGIONALE DOMANDE ANNO 2023

VALIDA PER L'ANNO 2023

| PROGRESSIVO | NOMINATIVO | DATA NASCITA | EMAIL PEC |
|---|---|---|---|
| 139 | ALTAVILLA EMILIANO | | |
| 156 | AMATO DORIANA | | |
| 101 | AMATO ORNELLA | | |
| 163 | AMORUSO ANNA | | |
| 177 | ANTONAZZO LIVIO | | |
| 32 | ARDITO SERAFINA MARIA STERPETA | | |
| 214 | BAIARDI CLAUDIA | | |
| 17 | BALENZANO ANGELARITA | | |
| 70 | BASILE ANASTASIO | | |
| 89 | BASILE VINCENZO | | |
| 155 | BERARDI MARIA GABRIELLA | | |
| 105 | BISCEGLIA MASSIMO | | |
| 38 | BORRELLI GIORGIA | | |
| 191 | BORTONE BARBARA | | |
| 153 | BOVE ADRIANO | | |
| 143 | BUCCI NUNZIA | | |
| 132 | BUONAMASSA STELLA | | |
| 138 | CAFAGNA ROSA | | |
| 225 | CAFAGNO CLAUDIO | | |
| 40 | CAIULO SILVANA | | |
| 190 | CALABRESE CLEMENTINA | | |
| 134 | CALABRESE RAFFAELE | | |
| 75 | CALDERONI GRAZIA | | |
| 100 | CALO' ANNA | | |
| 223 | CAMPA LUIGI | | |
| 104 | CAPPELLETTA MARIA SABRINA | | |
| 50 | CAPUTO MARIA CHIARA | | |
| 88 | CARBONE RUGGIERO ROSARIO | | |
| 48 | CARBONE VINCENZA | | |
| 20 | CARDINALE FABIO | | |
| 1 | CARDINALE GIULIANA MARCELLA | | |
| 129 | CARELLA FRANCESCO | | |
| 95 | CARLUCCI BARBARA | | |
| 102 | CASTELLANETA STEFANIA PAOLA | | |
| 45 | CATINO MARIANGELA | | |
| 210 | CAVALLO FEDERICA | | |
| 121 | CAVALLONE RAFFAELLA | | |
| 164 | CECAMORE CRISTINA | | |
| 87 | CERVELLERA MARIA | | |
| 197 | CHILLURA ILENIA | | |
| 173 | CHIURI ROSA MARIA | | |
| 54 | CIMMINELLI LINA | | |
| 97 | CINALSKI JESSICA | | |
| 180 | CIULLO CINZIA | | |
| 208 | CLEMENTE VITANGELO | | |

Firmato digitalmente da:
VITO CARBONE
Regione Puglia
Firmato il: 12-12-2022 12:59:07
Seriale certificato: 644121
Valido dal 02-04-2020 al 02-04-2023

REGIONE PUGLIA

12

REGIONE PUGLIA ASSESSORATO ALLA SANITA'

'ALLEGATO B'

ATTIVITA' DI PEDIATRIA



GRADUATORIA REGIONALE DOMANDE ANNO 2023

VALIDA PER L'ANNO 2023

| PROGRESSIVO | NOMINATIVO | DATA NASCITA | EMAIL PEC |
|---|---|---|---|
| 118 | COCCIOLI MARIA SUSANNA | | |
| 36 | COLASANTO ANGELA | | |
| 195 | COMEGNA LAURA | | |
| 161 | CONFORTI IMMACOLATA CLAUDIA | | |
| 203 | CONSIGLIO FRANCESCA ROMANA | | |
| 7 | CONTANGELO FRANCESCA | | |
| 154 | CONTE EMANUELA | | |
| 46 | CORALLO PAOLA CARMELA | | |
| 49 | CRINGOLI SALVATORE | | |
| 120 | CRISOGIANNI MASSIMO | | |
| 230 | D'ANGELO DEBORA MARIARITA | | |
| 21 | D'ANIELLO MARIANGELA | | |
| 18 | D'ANTUONO ANNAMARIA | | |
| 113 | DANIELE ROSA MARIA | | |
| 217 | DARGENIO VANESSA NADIA | | |
| 232 | DE BELLIS DIANA | | |
| 82 | DE CANIO ANGELA | | |
| 200 | DE CARLO LEONARDO | | |
| 160 | DE GIOVANNI DONATELLA | | |
| 12 | DE LEONARDIS FRANCESCO | | |
| 3 | DE MAGGIO IMMACOLATA ANNA | | |
| 212 | DE MATTIA DELIA | | |
| 59 | DE QUARTO GIUDITTA | | |
| 108 | DE SANTIS ATTILIO | | |
| 159 | DE SANTIS LEONARDINA | | |
| 150 | DEL SORDO PAOLA | | |
| 86 | DEL SORDO ROBERTA | | |
| 181 | DELL'ANNA ALICE | | |
| 220 | DI CANDIA ANGELA | | |
| 61 | DI COSOLA CELESTINA | | |
| 216 | DI MARTINO ANTIMO | | |
| 27 | DI NOIA MICHELE | | |
| 199 | DI TOMA MICHELE | | |
| 31 | DIFONZO ISABELLA VITA | | |
| 115 | DIGIOVINAZZO ANNA LUCIA STEFANIA | | |
| 226 | DIPIERRO MARIANGELA | | |
| 196 | DIRODI ANGELICA ALESSIA | | |
| 228 | ELICIO MARIA PIA | | |
| 184 | FALCONE MARIA PIA | | |
| 169 | FANCIULLO LAVINIA | | |
| 66 | FERRANTE PASQUALE | | |
| 127 | FERRUCCI VALENTINA | | |
| 125 | FILANNINO ANTONIA | | |
| 183 | FILONI SIMONA | | |
| 136 | FIORIELLO DANIELA | | |

REGIONE PUGLIA

1.3

REGIONE PUGLIA ASSESSORATO ALLA SANITA'

'ALLEGATO B'

ATTIVITA' DI PEDIATRIA



GRADUATORIA REGIONALE DOMANDE ANNO 2023

VALIDA PER L'ANNO 2023

| PROGRESSIVO | NOMINATIVO | DATA NASCITA | EMAIL PEC |
|---|---|---|---|
| 52 | FONTANA CLAUDIA | | |
| 23 | FORMATO BARBARA | | |
| 56 | FORTUNATO MARIA | | |
| 194 | FRANCHINI SIMONE | | |
| 80 | FRANCO ANTONIO | | |
| 94 | FRANCO CAMILLA | | |
| 152 | FRANCO CATERINA | | |
| 204 | FUSILLO ANNA | | |
| 206 | GAGGIANO CARLA | | |
| 34 | GALLO FRANCESCO | | |
| 202 | GENTILE ANTONIA | | |
| 224 | GIANNICO BENEDETTA | | |
| 15 | GIANNOTTA ANGELA | | |
| 16 | GORGOGLIONE SARA | | |
| 112 | GRANDOLFO RITA | | |
| 90 | GRASSI ALESSANDRO | | |
| 147 | GRASSI MASSIMO | | |
| 19 | GRECO ANNA MARIA | | |
| 106 | GRIECO ANGELA | | |
| 189 | GUGLIELMI FRANCESCA ROMANA | | |
| 175 | GUGLIELMI MARIANGELA | | |
| 179 | GUIDONE PAOLA IRMA | | |
| 81 | ILICETO NUNZIA | | |
| 157 | INGROSSO ANNAPAOLA | | |
| 58 | INGUSCIO ROBERTA | | |
| 103 | INTINI ANGELA CRISTINA | | |
| 130 | INTINI SILVIA | | |
| 64 | LABRIOLA PIETRO | | |
| 39 | LANZILOTTO PAOLA | | |
| 25 | LASSANDRO GIUSEPPE | | |
| 233 | LASTELLA TERESA | | |
| 14 | LATERZA CLAUDIA | | |
| 51 | LAURIOLA ANNA LINA | | |
| 92 | LAZZARO NICOLA | | |
| 6 | LEONETTI NUNZIA | | |
| 109 | LESTINGI DANILA ANGELA | | |
| 229 | LEZZI MARILEA | | |
| 178 | LIBERATORE PIO | | |
| 2 | LISCO PIETRO | | |
| 74 | LOBASSO ROSANNA | | |
| 162 | LOCATELLI ANNA | | |
| 84 | LOIODICE ANGELA | | |
| 192 | LONERO ANTONELLA | | |
| 83 | LONGO ANTONIO | | |
| 144 | LOPRIENO ANNA SABRINA | | |

REGIONE PUGLIA

REGIONE PUGLIA ASSESSORATO ALLA SANITA'

'ALLEGATO B'

ATTIVITA' DI PEDIATRIA



GRADUATORIA REGIONALE DOMANDE ANNO 2023

VALIDA PER L'ANNO 2023

| PROGRESSIVO | NOMINATIVO | DATA NASCITA | EMAIL PEC |
|---|---|---|---|
| 91 | LORE MARIA | | |
| 151 | LORUSSO CHIARA | | |
| 29 | LOSURDO LUIGI | | |
| 65 | LUCARELLI ANNUNZIATA MARIA RITA | | |
| 72 | MACCARONE PASQUALE PIO | | |
| 182 | MANCINI MONICA | | |
| 99 | MANGIERI TIZIANA | | |
| 13 | MANGIONE LUISA | | |
| 69 | MARIANO MATTEO | | |
| 126 | MARINARI ALESSANDRA | | |
| 85 | MARRA COSIMO DAMIANO | | |
| 145 | MARRELLA ELISA MARIA GABRIELLA | | |
| 68 | MARTUCCI TIZIANA | | |
| 35 | MASCIOPINTO MARISTELLA | | |
| 43 | MASCIULLO LUCIA | | |
| 131 | MASSAGLI MARIACRISTINA | | |
| 73 | MASTANDREA VINCENZO | | |
| 146 | MASTROFRANCESCO PAOLA | | |
| 193 | MASTROMATTEI STEFANIA | | |
| 168 | MASTRORILLI CARLA | | |
| 10 | MITOLO MARINELLA | | |
| 186 | MONGELLI GIUSEPPINA | | |
| 227 | MONNO VIVIANA ANNA | | |
| 79 | MORCIANO LUIGIA | | |
| 28 | MOSCATELLI FILOMENA | | |
| 71 | MOTTOLA MARTA | | |
| 37 | MUSAICO ROSA | | |
| 44 | NAPOLITANO MATTEO LUIGI | | |
| 185 | NARDELLA GIOVANNA | | |
| 219 | NICOLARDI ALESSANDRA | | |
| 209 | NOTARO FEDERICO | | |
| 133 | NUCCIO MARIA MICHELA MELISS | | |
| 198 | ORLANDI AZZURRA | | |
| 141 | PAGLIARA LAURA | | |
| 201 | PALADINI ANGELA | | |
| 215 | PALLADINO VALENTINA | | |
| 98 | PALMIERI VIVIANA VALERIA | | |
| 42 | PANNACCIULLI CECILIA | | |
| 188 | PASSOFORTE PAOLA | | |
| 76 | PELUSO PIETRO ARMANDO | | |
| 158 | PERILLO TERESA | | |
| 135 | PERUZZI SONIA | | |
| 124 | PETRACCARO AGOSTINO | | |
| 176 | PETRUZZI MARIANGELA | | |
| 187 | PICCARRETA PAOLA IOLANDA | | |

REGIONE PUGLIA

15

REGIONE PUGLIA ASSESSORATO ALLA SANITA'

'ALLEGATO B'

ATTIVITA' DI PEDIATRIA



GRADUATORIA REGIONALE DOMANDE ANNO 2023

VALIDA PER L'ANNO 2023

| PROGRESSIVO | NOMINATIVO | DATA NASCITA | EMAIL PEC |
|---|---|---|---|
| 218 | PICCOLO GIANLUCA | | |
| 33 | PIEMONTESE RAFFAELE | | |
| 221 | PINDINELLI SERENA | | |
| 119 | POLIERI GIUSEPPINA | | |
| 11 | PORCELLI CARMELA | | |
| 5 | RAGNANESE GIULIA | | |
| 122 | RANA CARMELA | | |
| 117 | RANA MICHELE | | |
| 213 | RANA ROBERTA | | |
| 60 | RANA SILVIA | | |
| 170 | REALE GIUSEPPA | | |
| 62 | RENISI ALDERITA | | |
| 171 | RIZZO DANIELA | | |
| 222 | RIZZO VALENTINA | | |
| 47 | ROSA TIZIANA | | |
| 107 | RUBERTO CLAUDIO | | |
| 41 | RUBINO MARIANGELA BERNADETT | | |
| 111 | RUBINO ROSANGELA | | |
| 93 | RUSSO MARIA LAZZARINA | | |
| 77 | RUTIGLIANO IRENE | | |
| 110 | SALERNO ROSA | | |
| 53 | SANCESARIO EMILIO | | |
| 149 | SANGERARDI MARIA | | |
| 22 | SCALINI EGISTO DONATO | | |
| 9 | SCARAGGI ROSANNA | | |
| 114 | SCIPIONE MIRELLA | | |
| 137 | SCORRANO ANTONIO | | |
| 67 | SILLETTI MARIA | | |
| 55 | SOLIDORO ROSARIO | | |
| 4 | SORELLA ASSUNTA STEFANIA | | |
| 24 | SPALIERNO MARIA | | |
| 30 | TAMMA ALESSANDRA | | |
| 116 | TARANTINO MARZIA | | |
| 96 | TEDESCHI GIUSEPPE | | |
| 148 | TESSE RICCARDA | | |
| 63 | TESSE RICCARDINA | | |
| 142 | TISCI ANGELA | | |
| 123 | TOMMASICCHIO GIULIA | | |
| 128 | TRAMACERE FERNANDA MARIA | | |
| 205 | TRIARICO SILVIA | | |
| 167 | TRICARICO ILARIA | | |
| 78 | TRIPALDI CLELIA | | |
| 172 | TURRISI GIOVANNI | | |
| 57 | VACCA PAOLA | | |
| 211 | VALZANO ELIANA | | |



REGIONE PUGLIA ASSESSORATO ALLA SANITA'

'ALLEGATO B'

ATTIVITA' DI PEDIATRIA



GRADUATORIA REGIONALE DOMANDE ANNO 2023

VALIDA PER L'ANNO 2023

| PROGRESSIVO | NOMINATIVO | DATA NASCITA | EMAIL PEC |
|---|---|---|---|
| 174 | VARANO SILVIA | | |
| 8 | VENAFRA RITA | | |
| 140 | VITACCO MICHELE | | |
| 166 | VITALE DANIELA | | |
| 26 | VITULLO PAMELA | | |
| 207 | ZAZA PIERLUIGI | | |
| 165 | ZECCA CHIARA | | |
| 231 | ZOLLINO ILARIA | | |

REGIONE PUGLIA

17

Allegato C)

**REGIONE PUGLIA - DIPARTIMENTO PROMOZIONE DELLA SALUTE E DEL BENESSERE ANIMALE**
**ESCLUSI GRADUATORIA REGIONALE PLS VALEVOLE PER L'ANNO 2023**

| N. | COGNOME E NOME | NOTA | MOTIVO DI ESCLUSIONE |
|---|---|---|---|
| 1 | *Omissis* | Prot. n. 14635 del 18/11/2022 | Art. 15 così come novellato dall'Art. 2 dell'ACN del 21/06/2018 co. 3 |
| 2 | *Omissis* | Prot. n. 14636 del 18/11/2022 | Allegato 1 co.1, punto I. lettera a) A.C.N. del 21.06.2018 |
| 3 | *Omissis* | Prot. n. 14637 del 18/11/2022 | Allegato 1 co.1, punto I. lettera a) A.C.N. del 21.06.2018 |
| 4 | *Omissis* | Prot. n. 14638 del 18/11/2022 | Art. 15 così come novellato dall'Art. 2 dell'ACN del 21/06/2018 co. 3 |
| 5 | *Omissis* | Prot. n. 14640 del 18/11/2022 | Allegato 1 co.1, punto I. lettera a) A.C.N. del 21.06.2018 |
| 6 | *Omissis* | Prot. n. 14641 del 18/11/2022 | Art. 15 così come novellato dall'Art. 2 dell'ACN del 21/06/2018 co. 3 |
| 7 | *Omissis* | Prot. n. 14642 del 18/11/2022 | Allegato 1 co.1, punto I. lettera a) A.C.N. del 21.06.2018 |
| 8 | *Omissis* | Prot. n. 14643 del 18/11/2022 | Allegato 1 co.1, punto I. lettera a) A.C.N. del 21.06.2018 |
| 9 | *Omissis* | Prot. n. 14644 del 18/11/2022 | Art. 15 così come novellato dall'Art. 2 dell'ACN del 21/06/2018 co. 3 |
| 10 | *Omissis* | Prot. n. 14645 del 18/11/2022 | Allegato 1 co.1, punto I. lettera a) A.C.N. del 21.06.2018 |
| 11 | *Omissis* | Prot. n. 14646 del 18/11/2022 | Allegato 1 co.1, punto I. lettera a) A.C.N. del 21.06.2018 |
| 12 | *Omissis* | Prot. n. 14647 del 18/11/2022 | Allegato 1 co.1, punto I. lettera a) A.C.N. del 21.06.2018 |
| 13 | *Omissis* | Prot. n. 14348 del 18/11/2022 | Allegato 1 co.1, punto I. lettera a) A.C.N. del 21.06.2018 |
| 14 | *Omissis* | Prot. n. 14349 del 18/11/2022 | Art. 15 così come novellato dall'Art. 2 dell'ACN del 21/06/2018 co. 3 |
| 15 | *Omissis* | Prot. n. 14350 del 18/11/2022 | Allegato 1 co.1, punto I. lettera a) A.C.N. del 21.06.2018 |
| 16 | *Omissis* | Prot. n. 14351 del 18/11/2022 | Art. 15 così come novellato dall'Art. 2 dell'ACN del 21/06/2018 co. 3 |
| 17 | *Omissis* | Prot. n. 14352 del 18/11/2022 | Art. 15 così come novellato dall'Art. 2 dell'ACN del 21/06/2018 co. 3 |
| 18 | *Omissis* | Prot. n. 14353 del 18/11/2022 | Art. 15 così come novellato dall'Art. 2 dell'ACN del 21/06/2018 co. 3 |
| 19 | *Omissis* | Prot. n. 14354 del 18/11/2022 | Art. 15 così come novellato dall'Art. 2 dell'ACN del 21/06/2018 co. 3 |
| 20 | *Omissis* | Prot. n. 14355 del 18/11/2022 | Art. 15 così come novellato dall'Art. 2 dell'ACN del 21/06/2018 co. 3 |
| 21 | *Omissis* | Prot. n. 14356 del 18/11/2022 | Allegato 1 co.1, punto I. lettera a) A.C.N. del 21.06.2018 |
| 22 | *Omissis* | Prot. n. 14357 del 18/11/2022 | Art. 15 così come novellato dall'Art. 2 dell'ACN del 21/06/2018 co. 3 |
| 23 | *Omissis* | Prot. n. 14358 del 18/11/2022 | Allegato 1 co.1, punto I. lettera a) A.C.N. del 21.06.2018 |
| 24 | *Omissis* | Prot. n. 14359 del 18/11/2022 | Art. 15 così come novellato dall'Art. 2 dell'ACN del 21/06/2018 co. 3 |
| 25 | *Omissis* | Prot. n. 14360 del 18/11/2022 | Art. 15 così come novellato dall'Art. 2 dell'ACN del 21/06/2018 co. 3 |
| 26 | *Omissis* | Prot. n. 14361 del 18/11/2022 | Art. 15 così come novellato dall'Art. 2 dell'ACN del 21/06/2018 co. 3 |
| 27 | *Omissis* | Prot. n. 14362 del 18/11/2022 | Allegato 1 co.1, punto I. lettera a) A.C.N. del 21.06.2018 |
| 28 | *Omissis* | Prot. n. 14363 del 18/11/2022 | Allegato 1 co.1, punto I. lettera a) A.C.N. del 21.06.2018 |
| 29 | *Omissis* | Prot. n. 14364 del 18/11/2022 | Allegato 1 co.1, punto I. lettera a) A.C.N. del 21.06.2018 |
| 30 | *Omissis* | Prot. n. 14365 del 18/11/2022 | Art. 15 così come novellato dall'Art. 2 dell'ACN del 21/06/2018 co. 3 |
| 31 | *Omissis* | Prot. n. 14366 del 18/11/2022 | Allegato 1 co.1, punto I. lettera a) A.C.N. del 21.06.2018 |

Firmato digitalmente da:
VITO CARBONE
Regione Puglia
Firmato il: 12-12-2022 12:57:34
Seriale certificato: 644121
Valido dal 02-04-2020 al 02-04-2023



ARIF PUGLIA

**Procedura selettiva pubblica, per titoli ed esami, per la copertura a tempo indeterminato di due posti di categoria "D", con profilo professionale "Istruttore direttivo amministrativo contabile statistico", con valorizzazione della esperienza ex articolo 35, comma 3 bis, lettera b), d.lgs. n.165/2001.**

OGGETTO: **Procedura selettiva pubblica, per titoli ed esami, per la copertura a tempo indeterminato di due posti di categoria "D", con profilo professionale "Istruttore direttivo amministrativo contabile statistico", con valorizzazione della esperienza ex articolo 35, comma 3 bis, lettera b), d.lgs. n.165/2001.**

## IL DIRETTORE GENERALE

VISTA la Deliberazione del Commissario Straordinario n. 191 del 20 aprile 2020, relativa al piano del fabbisogno di personale per l'anno 2020 ed il triennio 2020/2022;

VISTA la Deliberazione del Direttore Generale n. 1242 del 1 dicembre 2022, relativa al piano parziale dei fabbisogni triennale 2022-2024 e piano delle assunzioni a tempo indeterminato anno 2022;

VISTI gli artt. 30, 34, 34 bis e 35 del d.lgs. n. 165/2001 e successive modifiche ed integrazioni;

VISTA la normativa in vigore relativamente ai vincoli ed ai tetti alle assunzioni di personale;

VISTO il Regolamento in materia di reclutamento del personale con contratto a tempo indeterminato alle dipendenze dell'Arif, approvato con Deliberazione del Direttore Generale n. 943 del 27 settembre 2022;

VISTO il vigente contratto collettivo nazionale di lavoro del comparto Funzioni locali e dei precedenti Regioni - Autonomie locali ed il relativo sistema di classificazione professionale del personale;

## RENDE NOTO

che è indetta una procedura selettiva pubblica, per titoli ed esami, per la copertura a tempo indeterminato di 2 posti di categoria D con profilo professionale "istruttore direttivo amministrativo contabile statistico".

Nell'ambito del concorso, ai sensi delle previsioni di cui all'articolo 35, comma 3 bis, lettera b), del d.lgs. n. 165/2001, i cui oneri sono finanziati nel tetto massimo del 50% delle capacità assunzionali dell'anno, il possesso della anzianità triennale maturata alla data di pubblicazione del presente bando come dipendente a tempo determinato dell'ente e/o come co.co.co, o altra forma di lavoro flessibile, presso lo stesso ente, sarà adeguatamente valorizzato con l'assegnazione di un punteggio di 15 punti sul totale complessivo massimo di 100.

È garantita parità e pari opportunità tra uomini e donne per l'accesso al lavoro e per il trattamento sul lavoro, ai sensi dei d.lgs. n. 198/2006 e n. 165/2001.

Le modalità di partecipazione e di svolgimento della selezione sono disciplinate dal presente bando e, per quanto non espressamente previsto, dal Regolamento per la disciplina dei concorsi e delle altre procedure di assunzione.

### 1 - TRATTAMENTO ECONOMICO

Il trattamento economico annuo lordo è quello previsto per la categoria D - posizione economica di accesso D1 dal vigente CCNL del personale del comparto Funzioni Locali, per rapporti di lavoro a tempo pieno, comprendente il trattamento fondamentale tabellare, oltre all'indennità di vacanza contrattuale attualmente prevista, alla tredicesima mensilità,

all'indennità di comparto e ad altri compensi e/o indennità ai sensi del vigente CCNL. Gli emolumenti spettanti sono soggetti alle ritenute fiscali, previdenziali ed assistenziali, a norma di legge, e, si aggiungono, se spettanti, gli assegni ai sensi della vigente normativa.

**2 - REQUISITI PER L'AMMISSIONE ALLA SELEZIONE**

Per essere ammesso alla selezione il candidato deve essere in possesso dei seguenti requisiti:

– cittadinanza italiana o cittadinanza di uno degli Stati membri dell'Unione Europea;
– età non inferiore ad anni 18 e non superiore all'età prevista dalle norme vigenti in materia di collocamento a riposo;
– godimento dei diritti civili e politici;
– non essere stato escluso dall'elettorato politico attivo;
– idoneità fisica all'impiego ed alle mansioni proprie del profilo professionale oggetto di selezione. L'Amministrazione ha facoltà di sottoporre a visita medica il personale da assumere;
– non avere riportato condanne penali e non avere procedimenti penali pendenti che impediscono la costituzione di un rapporto di lavoro con la Pubblica Amministrazione;
– non essere stato interdetto o sottoposto a misure che per legge escludono l'accesso agli impieghi presso le Pubbliche Amministrazioni;
– non essere stato destituito, dispensato dall'impiego presso una Pubblica Amministrazione per persistente insufficiente rendimento, (***ovvero***) non essere stato dichiarato decaduto da un impiego statale, **ovvero** non essere stato licenziato da una Pubblica Amministrazione ad esito di un procedimento disciplinare per scarso rendimento o per aver conseguito l'impiego mediante la produzione di documenti falsi o con mezzi fraudolenti;
– per i soli concorrenti di sesso maschile, essere in posizione regolare nei riguardi degli obblighi di leva e del servizio militare;
– possesso di uno dei seguenti titolo di studio:
  - Diploma di Laurea triennale prevista dal D.M. 509/1999 o dal successivo D.M. 270/2004;
  - Diploma di laurea del vecchio ordinamento conseguita secondo gli ordinamenti didattici previgenti al D.M. 509/99;
  - Laurea Specialistica (LS) conseguita ai sensi del DM 3 novembre 1999, n. 509;
  - Laurea Magistrale (LM) conseguita ai sensi del DM 22 ottobre 2004, n. 270;
  - Laurea Magistrale a ciclo unico;

  in Giurisprudenza, Economia e Commercio, Scienze Politiche, Scienze statistiche ed equipollenti. La equipollenza deve essere, a richiesta, dimostrata dal candidato.

Per il titolo di studio conseguito all'estero è richiesto l'avvenuto riconoscimento, da parte dell'Autorità competente, dell'equipollenza/equivalenza del titolo di studio posseduto con quello italiano, come previsto dalla vigente normativa in materia;

– conoscenza della lingua inglese;
– conoscenza dell'uso delle apparecchiature e delle applicazioni informatiche più diffuse;

I cittadini degli altri Stati membri dell'Unione Europea diversi dall'Italia, devono inoltre possedere i seguenti requisiti:

– godere dei diritti civili e politici anche negli Stati di appartenenza o di provenienza;
– avere adeguata conoscenza della lingua italiana.

Tutti i suddetti requisiti devono essere posseduti alla data di scadenza del termine stabilito per la presentazione della domanda di partecipazione alla selezione.

**3 - DOMANDA DI AMMISSIONE ALLA SELEZIONE, TERMINI E MODALITA'**

Il presente bando è pubblicato nel Bollettino Ufficiale della Regione Puglia, nel sito istituzionale dell'Agenzia, nel sito istituzionale della Regione Puglia alla Sezione "Concorsi/bandi e Avvisi regionali" e di tale pubblicazione è dato avviso nella Gazzetta Ufficiale della Repubblica Italiana – IV Serie speciale "Concorsi ed Esami";

Per essere ammesso a partecipare alla procedura selettiva il concorrente deve presentare **esclusivamente via Pec** una domanda, secondo lo schema allegato al presente bando, ad ARIF – Direzione Generale, Via delle Magnolie, 6 70026 Modugno (BA) all'indirizzo protocollo@pec.arifpuglia.it, con specifica indicazione nell'oggetto, del profilo per il quale si presenta l'istanza.

La domanda di partecipazione dovrà pervenire ad Arif entro il termine perentorio di trenta giorni decorrente dal primo giorno successivo a quello della data di pubblicazione dell'avviso relativo al presente bando nella Gazzetta Ufficiale – 4° Serie Speciale – Concorsi. Nel caso in cui il termine ultimo coincida con un giorno festivo, il termine finale si intende automaticamente prorogato al primo giorno feriale immediatamente successivo. La domanda di partecipazione si considera prodotta in tempo utile se spedita a mezzo posta elettronica certificata entro le ore 23:59 del predetto termine. Sono fatte salve le domande presentate a partire dalla data di pubblicazione del presente avviso sul sito ufficiale dell'Agenzia, anche se presentate prima della pubblicazione in Gazzetta Ufficiale. Il termine di 30 giorni dalla pubblicazione sulla Gazzetta Ufficiale è comunque imperativo.

Ai fini della partecipazione al concorso, in caso di più invii, si terrà conto unicamente della domanda inviata cronologicamente per ultima.

Per la partecipazione al concorso deve essere effettuato, a pena di esclusione, il versamento della quota di partecipazione di € 10,33 (dieci/33), a favore di ARIF - Agenzia Regionale per le Attività Irrigue e Forestali, IBAN n. IT 47 R 03069 04013 100000300060.

**Il contributo di ammissione non è rimborsabile, anche in caso di revoca della procedura.**

Nella domanda il candidato deve indicare la selezione pubblica alla quale intende partecipare e deve dichiarare, sotto la sua responsabilità, ai sensi dell'articolo 46 del D.P.R. 28 dicembre 2000 n. 445, e consapevoli che in caso di dichiarazioni mendaci e uso di atti falsi verrano applicate le conseguenze previste dall'articolo 75 e le sanzioni penali previste dall'articolo 76 del medesimo D.P.R., ai fini dell'ammissione alla selezione medesima:

a) il cognome e il nome;
b) il luogo e la data di nascita;
c) il codice fiscale;
d) la residenza anagrafica, il numero telefonico, l'indirizzo di posta elettronica, l'indirizzo di posta elettronica certificata e l'eventuale recapito presso cui indirizzare ogni comunicazione, nell'intesa che, in difetto di diversa indicazione, varrà la residenza dichiarata;
e) il possesso della cittadinanza italiana, (***ovvero***) il possesso della cittadinanza di uno Stato membro dell'Unione Europea. I cittadini non italiani appartenenti all'U.E. devono altresì dichiarare di godere dei diritti civili e politici anche negli Stati di appartenenza o di provenienza e di avere adeguata conoscenza della lingua italiana;
f) il Comune di iscrizione nelle liste elettorali, ovvero i motivi della non iscrizione o della cancellazione dalle liste medesime;
g) di essere fisicamente idoneo all'impiego ed allo svolgimento delle mansioni relative al posto messo a selezione;

h) di non aver riportato condanne penali e di non aver procedimenti penali pendenti, che impediscono la costituzione di un rapporto di lavoro con la Pubblica Amministrazione. Devono comunque essere indicate tutte le condanne penali riportate ed i procedimenti penali in corso;
i) di non essere stato interdetto o sottoposto a misure che, per legge, escludono l'accesso agli impieghi presso le Pubbliche Amministrazioni;
j) di non essere stato destituito, dispensato dall'impiego presso una Pubblica Amministrazione per persistente insufficiente rendimento, (***ovvero***) di non essere stato dichiarato decaduto da un impiego statale, (***ovvero***) di non essere stato licenziato da una Pubblica Amministrazione ad esito di un procedimento disciplinare per scarso rendimento o per aver conseguito l'impiego mediante la produzione di documenti falsi o con mezzi fraudolenti;
k) di essere in posizione regolare nei riguardi degli obblighi di leva e del servizio militare (soltanto per il candidato di sesso maschile);
l) il possesso del titolo di studio richiesto dall'art. 2 del bando, con indicazione dell'Università presso la quale è stato conseguito, della data e della votazione ottenuta. Per il titolo di studio conseguito all'estero deve essere dichiarato l'avvenuto riconoscimento di equipollenza/equivalenza, da parte dell'Autorità competente, del titolo di studio posseduto con quello italiano;
m) l'eventuale possesso di ulteriori titoli di studio *(specificare secondo le indicazioni sopra descritte)*;
n) la conoscenza della lingua inglese;
o) la conoscenza dell'uso delle apparecchiature e delle applicazioni informatiche più diffuse;
p) l'eventuale possesso dei titoli previsti dal presente bando per la valorizzazione della esperienza per tutte le tipologie di contratti di lavoro flessibile maturata presso l'ente;
q) l'eventuale possesso di uno o più titoli di preferenza, tra quelli previsti dall'art. 5, commi 4 e 5 del dpr n. 487/1994 e s.m.i., da specificare espressamente. La mancata indicazione di tali titoli nella domanda di partecipazione comporta l'automatica esclusione del candidato dai relativi benefici;
r) gli eventuali servizi prestati presso l'Agenzia con contratti di lavoro flessibile con indicazione dei periodi, dei tipi di servizio: tempo pieno o tempo parziale *(in quest'ultimo caso indicare la percentuale di utilizzazione e le ore settimanali di servizio)*, delle categorie di inquadramento, dei profili professionali e dei motivi della cessazione;
s) gli eventuali servizi prestati presso Pubbliche Amministrazioni, con indicazione dei periodi, dei tipi di servizio: tempo pieno o tempo parziale *(in quest'ultimo caso indicare la percentuale di utilizzazione e le ore settimanali di servizio)*, delle categorie di inquadramento, della Pubblica amministrazione, dei profili professionali e dei motivi della cessazione;
t) il candidato diversamente abile deve specificare l'eventuale ausilio necessario per sostenere le prove di esame, nonché l'eventuale necessità di tempi aggiuntivi in relazione al suo handicap (art. 20 legge n. 104/1992);
u) di essere affetto da DSA, come da allegata certificazione medica rilasciata dalla seguente struttura sanitaria pubblica e di avere di conseguenza la necessità di tempi aggiuntivi nello svolgimento della prova scritta e/o la necessità della sua sostituzione con la prova orale;
v) l'autorizzazione, a favore di Arif al trattamento dei dati personali e sensibili, ai sensi della normativa dettata a tutela della privacy;
w) la conformità all'originale di tutti i documenti allegati in fotocopia, ai sensi del dpr n. 445/2000 e s.m.i.;
x) la consapevolezza e conoscenza delle sanzioni previste dall'art. 76 del citato dpr n. 445/2000 e s.m.i., per le ipotesi di falsità in atti e dichiarazioni mendaci;

y) l'accettazione incondizionata delle condizioni previste dal bando di selezione, dagli appositi regolamenti dell'ente per quanto non espressamente previsto dal bando e, in caso di assunzione, da tutte le disposizioni che regolano lo stato giuridico ed economico dei dipendenti delle regioni e degli Enti Locali.

Inoltre, ai fini dell'ammissione, il candidato deve allegare alla domanda i seguenti documenti in carta semplice:

1. copia scansionata della carta di identità in corso di validità o di altro documento in corso di validità, riconosciuto ai sensi dell'art. 35 del dpr n. 445/2000 e s.m.i.;
2. "curriculum professionale" munito di data e sottoscritto, contenente dichiarazioni sostitutive rese ai sensi degli artt. 46, 47 e 76 del dpr n. 445/2000 e s.m.i. e/o documentato, nel quale devono essere comprese le informazioni personali, le esperienze lavorative con specificazione dei periodi di servizio, l'istruzione e la formazione con indicazione di eventuali pubblicazioni, le capacità e le competenze, nonché ogni ulteriore informazione ritenuta utile;
3. talloncino di attestazione del versamento della somma di Euro 10,33, sul c/c intestato a: ARIF - Agenzia Regionale per le Attività Irrigue e Forestali, IBAN: n. IT 47 R 03069 04013 100000300060, causale: "Tassa selezione pubblica per copertura n. 2 posti di Istruttore direttivo amministrativo – contabile – statistico".

Il candidato ha l'obbligo di comunicare, a mezzo posta elettronica certificata, le eventuali successive variazioni di residenza o domicilio.

Arif non assume alcuna responsabilità nel caso di dispersione di comunicazioni, dipendenti da inesatte indicazioni del recapito da parte dei concorrenti o da mancata oppure tardiva comunicazione del cambiamento dell'indirizzo indicato nella domanda, né per eventuali disguidi postali o telegrafici comunque imputabili a fatto di terzi, a caso fortuito o forza maggiore.

L'Amministrazione si riserva la facoltà di controllare la veridicità delle dichiarazioni sostitutive in ogni fase del procedimento di selezione, procedendo comunque alla verifica per i vincitori e, qualora ne accerti la non veridicità, provvederà a disporre l'immediata adozione del relativo provvedimento di esclusione dalla selezione, ovvero di cancellazione dalla graduatoria, ovvero di decadenza dall'assunzione, che tuttavia non esime il candidato dalle eventuali azioni di responsabilità previste dal dpr n. 445/2000 e s.m.i. e dalla vigente normativa.

La mancata esclusione da ogni fase della procedura concorsuale non costituisce, in ogni caso, garanzia della regolarità, né sana l'irregolarità della domanda di partecipazione al concorso.

Sono causa di esclusione:

- la mancata sottoscrizione della domanda di partecipazione;
- la mancata sottoscrizione del curriculum professionale;
- l'assenza della data nel curriculum professionale;
- l'assenza degli allegati suindicati obbligatoriamente previsti dal presente bando ai fini dell'ammissione.

**4 - APPLICAZIONE DELLA VALORIZZAZIONE DEL PUNTEGGIO E DELLE PREFERENZE**

Per poter beneficiare della valorizzazione del punteggio i candidati in possesso dei prescritti requisiti dall'articolo 35, comma 3 bis, lettera b), del D.Lgs. n. 165/2001 devono dichiarare nella domanda il possesso dei relativi titoli, come previsto dalla normativa in questione e dal presente bando di procedura selettiva.

Per poter beneficiare del diritto di preferenza a parità di merito e del diritto di preferenza a parità di merito e di titoli, i candidati devono dichiarare nella domanda il possesso degli appositi titoli di cui all'art. 5, commi 4 e 5 del dpr n. 445/2000 e s.m.i. Le categorie di cittadini, alle quali nei pubblici concorsi è riconosciuto il suddetto diritto di preferenza, sono di seguito riportate. Hanno preferenza a parità di merito:

1) gli insigniti di medaglia al valor militare;

2) i mutilati ed invalidi di guerra ex combattenti;
3) i mutilati ed invalidi per fatto di guerra;
4) i mutilati ed invalidi per servizio nel settore pubblico e privato;
5) gli orfani di guerra;
6) gli orfani dei caduti per fatto di guerra;
7) gli orfani dei caduti per servizio nel settore pubblico e privato;
8) i feriti in combattimento;
9) gli insigniti di croce di guerra o di altra attestazione speciale di merito di guerra, nonché i capi di famiglia numerosa;
10) i figli dei mutilati e degli invalidi di guerra ex combattenti;
11) i figli dei mutilati e degli invalidi per fatto di guerra;
12) i figli dei mutilati e degli invalidi per servizio nel settore pubblico e privato;
13) i genitori vedovi non risposati, i coniugi non risposati e le sorelle ed i fratelli vedovi o non sposati dei caduti di guerra;
14) i genitori vedovi non risposati, i coniugi non risposati e le sorelle ed i fratelli vedovi o non sposati dei caduti per fatto di guerra;
15) i genitori vedovi non risposati, i coniugi non risposati e le sorelle ed i fratelli vedovi o non sposati dei caduti per servizio nel settore pubblico o privato;
16) coloro che abbiano prestato servizio militare come combattenti;
17) coloro che abbiano prestato lodevole servizio a qualunque titolo, per non meno di un anno nell'Amministrazione che ha indetto il concorso;
18) i coniugati e i non coniugati con riguardo al numero dei figli a carico;
19) gli invalidi ed i mutilati civili;
20) militari volontari delle Forze armate congedati senza demerito al termine della ferma o rafferma.

A parità di merito e di titoli la preferenza è determinata:

*a)* dal numero dei figli a carico, indipendentemente dal fatto che il candidato sia coniugato o meno;
*b)* dall'aver prestato lodevole servizio nelle amministrazioni pubbliche;
*c)* dalla minore età.

I candidati che abbiano superato le prove di esame e che intendano far valere i titoli per l'applicazione della valorizzazione, già dichiarati nella domanda di partecipazione e posseduti alla data di scadenza del presente bando dovranno far pervenire, entro il termine perentorio di giorni cinque, decorrenti dal giorno successivo a quello in cui hanno sostenuto la prova orale, **senza che sia inviata in tal senso alcuna specifica richiesta da parte di Arif**, i relativi documenti in carta semplice dai quali risulti il possesso dei titoli in questione. In caso di mancata consegna della relativa documentazione non si terrà conto dei titoli per l'applicazione della valorizzazione e/o dei titoli di preferenza, anche se dichiarati nella domanda. È inammissibile la documentazione prodotta riguardante i titoli sopraccitati che non siano stati dichiarati nella domanda di partecipazione.

**5 - AMMISSIONE ALLA SELEZIONE**

L'ammissione alla selezione sarà disposta dal Direttore Generale, con proprio provvedimento. Eventuali esclusioni verranno comunicate attraverso pubblicazione sul sito arifpuglia.it nella sezione Amministrazione trasparente/Bandi di concorso. Nel caso in cui le domande presentino omissioni sanabili sarà richiesta la regolarizzazione delle stesse con assegnazione di un termine di cinque giorni, decorrente dal ricevimento della richiesta di integrazione; l'inadempimento a tale richiesta comporterà l'esclusione automatica dalla

selezione, senza ulteriore comunicazione formale da parte dell'ente. Non è sanabile, e comporta pertanto l'esclusione dalla selezione:

1) l'omissione del nome e cognome del concorrente;

2) l'omissione dell'indicazione del concorso al quale si intende partecipare;

3) il verificarsi delle cause di esclusione previste dall'articolo 3 del presente bando.

Prima dello svolgimento delle due prove scritte di esame verrà comunicata ai candidati l'ammissione alla selezione, mediante pubblicazione sul sito, nella sezione Amministrazione trasparente/bandi di concorso dell'elenco dei nominativi degli ammessi. Le sopra descritte forme di informazione e di pubblicità costituiscono notifica ad ogni effetto di legge e sostituiscono ogni altro tipo di comunicazione ai candidati.

**6 - COMMISSIONE ESAMINATRICE**

La Commissione esaminatrice della procedura selettiva sarà composta da tre componenti (Presidente ed altri due membri esperti), dal Segretario della Commissione e potrà essere integrata da uno o più membri esperti. Tali soggetti non dovranno trovarsi nelle condizioni di cui all'articolo 35 bis del D.Lgs. n. 165/2001, articolo introdotto dalla legge n. 190/2012.

**7 - EVENTUALE PRESELEZIONE ED AMMISSIONE ALLA PROVA SCRITTA**

Qualora il numero delle domande pervenute sia tale da non consentire l'espletamento della selezione in tempi rapidi, intendendo come tali un numero di domande superiori a 100, l'Agenzia potrà stabilire, a suo insindacabile giudizio, che le prove di esame siano precedute da una preselezione tramite quiz a risposta multipla sulle materie del programma previsto per le prove di esame. L'Agenzia potrà richiedere, per lo svolgimento della preselezione, l'intervento di imprese specializzate esterne.

Dell'espletamento della prova preselettiva, della data e della sede di svolgimento, nonché di ogni altra indicazione specifica sarà data comunicazione esclusivamente tramite pubblicazione in Amministrazione trasparente/bandi di concorso sul sito ufficiale dell'Agenzia.

L'assenza dalla sede di svolgimento della prova nella data e nell'ora stabilite, per qualsiasi causa, ancorché dovuta a forza maggiore, comporta l'esclusione dal concorso.

Conseguiranno l'ammissione alle prove scritte di esame i primi 100 candidati che risulteranno collocati nella predetta graduatoria sulla base delle valutazioni ottenute, nonché tutti coloro che si troveranno a parità di punteggio con il centesimo candidato.

Il punteggio conseguito nella prova preselettiva non concorrerà alla formazione del voto finale di merito.

La prova preselettiva potrà essere effettuata anche da remoto.

Sono automaticamente ammessi, quindi senza dare corso alla partecipazione alla preselezione, i candidati che hanno maturato i requisiti di cui all'articolo 35, comma 3 bis, lettera b), del d.lgs. n. 165/2001 e i candidati diversamente abili con percentuale di invalidità pari o superiore all'ottanta per cento, in base all'art. 20, comma 2-bis della L. n. 104/1992.

**8 - VALUTAZIONE DEI TITOLI E VALORIZZAZIONE DELLA ESPERIENZA EX ART. 35, COMMA 3 BIS, LETTERA B), D.LGS 165/2001**

La valutazione dei titoli è effettuata dalla commissione esaminatrice dopo lo svolgimento delle prove scritte nei confronti dei candidati che hanno superato le stesse. Resta fermo che i titoli non espressamente dichiarati nella domanda di ammissione al concorso non sono presi in considerazione.

I titoli di cui il candidato richiede la valutazione devono essere posseduti alla data di scadenza del termine di presentazione della domanda di cui al presente bando.

Sono valutati solo i titoli che abbiano attinenza con il profilo per il quale si concorre, completi di tutte le informazioni necessarie per la valutazione. I titoli in lingua straniera devono essere

accompagnati dalla traduzione in italiano, compresi i titoli di studio conseguiti all'estero se riconosciuti equipollenti/equivalenti da parte dell'autorità competente.

Il punteggio da attribuire ai titoli non potrà essere superiore a **15 punti**, cui si aggiungono i **15 punti max** assegnati ai candidati in possesso dei requisiti di cui all'articolo 35, comma 3 bis, lettera b), del d.lgs. n. 165/20021. I titoli valutabili, distinti per categoria, sono i seguenti:

A) Titoli di studio e di cultura: massimo **punti 6**, secondo i seguenti criteri:

a) Titolo di studio richiesto per l'accesso al posto messo a concorso:

a.1) laurea di 1° livello/triennale e titoli equiparati in centodiecesimi, conseguita con votazione superiore a 100: punti 0,15 per ogni voto da 101 a 110.

Al titolo di studio conseguito con la concessione della lode si aggiungono: punti 0,50.

a.2) diploma di laurea, laurea specialistica e laurea magistrale e titoli equiparati in centodiecesimi: punti 1 e se conseguita con votazione superiore a 100 ulteriori: punti 0,15 per ogni voto da 101 a 110.

Al titolo di studio conseguito con la concessione della lode si aggiungono: punti 0,50.

b) Titolo di studio superiore a quello minimo richiesto per l'accesso:

b.1) laurea di 1° livello/triennale, diploma di laurea, laurea specialistica e laurea magistrale e titoli equiparati: punti 1 (sono escluse le lauree propedeutiche alla laurea specialistica o magistrale utilizzata per l'ammissione al concorso;

b.2) master universitari di primo livello, in ambiti coerenti con il posto da coprire: punti 0,25;

b.3) master universitari di secondo livello, in ambiti coerenti con il posto da coprire: punti 0,50;

b.4) diploma di specializzazione (DS), in ambiti coerenti con il posto da coprire: punti 0,75;

b.5) dottorato di ricerca (DR) in ambiti coerenti con il posto da coprire: punti 1.

I titoli di cui alle lettere a) e b) sono valutabili esclusivamente se conseguiti o svolti presso le istituzioni universitarie pubbliche, le università non statali legalmente riconosciute, nonché le istituzioni formative pubbliche o provate, autorizzate e o accreditate dal Ministero dell'Istruzione, università e ricerca, costituite anche in consorzio, fermo restando quanto previsto dall'art. 38 del D.Lgs 165/2001.

B) Titoli di servizio sono attribuiti fino ad un massimo di **punti 5**, secondo i seguenti criteri:

a) per ciascun anno o frazione per i periodi di durata inferiore per servizio prestato in profilo professionale della stessa categoria o categoria superiore, rispetto a quella del posto messo a concorso, o ad essa equivalente:

a.1) presso altre Amministrazioni: punti 0,30;

a.2) presso Arif: punti 0,50;

b) per ciascun anno o frazione per i periodi di durata inferiore per servizio prestato in profilo professionale della categoria immediatamente inferiore, rispetto a quella del posto messo a concorso, o ad essa equivalente:

b.1) presso altre Amministrazioni: punti 0,20;

b.2) presso Arif: punti 0,30.

Per Amministrazioni Pubbliche si intendono tutte le Amministrazioni dello Stato, ivi compresi gli istituti e scuole di ogni ordine e grado e le istituzioni educative, le aziende ed amministrazioni dello Stato ad ordinamento autonomo, le regioni, le città metropolitane, le province, i comuni, le comunità montane e loro consorzi ed associazioni, le istituzioni universitarie, gli istituti autonomi case popolari, le camere di commercio, industria, artigianato e agricoltura e loro associazioni, tutti gli enti pubblici non economici nazionali, regionali e locali, le amministrazioni, le aziende e gli enti del servizio sanitario nazionale.

I periodi di effettivo servizio militare di leva, di richiamo alle armi, di ferma volontaria e di rafferma, prestato presso le Forze Armate, con il grado di Ufficiale, sono valutati con lo stesso punteggio attribuito per i servizi prestati presso le Pubbliche Amministrazioni.

C) Titoli vari sono attribuiti fino ad un massimo di **punti 2**, secondo i seguenti criteri:

a) per idoneità conseguita in pubblici concorsi per posti di almeno pari professionalità a quello da conferire si assegnano punti 0,25 per ciascuna idoneità;

b) per corso di specializzazione o corso di perfezionamento post-universitario o corso di formazione professionale legalmente riconosciuti, inerenti al posto messo a concorso, della durata di 1 anno, dai quali risulti che il candidato abbia superato l'esame finale di idoneità, si assegnano punti 0,15 per ciascuno;

c) per ogni abilitazione professionale, solo se attinente al profilo per il quale si concorre, si assegnano punti 1.

D) Curriculum professionale fino ad un massimo di **punti 2**, secondo i seguenti criteri:

a) per studi e lavori originali formalmente commissionati al candidato ed approvati dalla pubblica amministrazione su materie attinenti al posto messo a concorso, si assegnano punti 0,10 per ciascuno;

b) per incarichi professionali e servizi speciali formalmente attribuiti al candidato da pubbliche amministrazioni su materie attinenti al posto messo a concorso, si assegnano punti 0,10 per ciascuno;

c) per pubblicazioni scientifiche inerenti al posto messo a concorso, regolarmente prodotte, si assegnano 0,10 punti per ciascuna.

Alla esperienza lavorativa quale dipendente a tempo determinato o collaboratore coordinato e continuativo o lavoro in somministrazione in possesso dei requisiti di cui all'articolo 35, comma 3 bis, lettera b), d.lgs. n. 165/2001, saranno assegnati fino ad un massimo di punti 15, secondo il seguente criterio:

a) per ciascun anno o frazione per i periodi di durata inferiore per servizio prestato in profilo professionale della stessa categoria o categoria superiore, rispetto a quella del posto messo a concorso, o ad essa equivalente punti 1,5.

Il punteggio attribuito all'esperienza lavorativa di cui all'art. 35, comma 3 bis, lettera b) del D.Lgs 165/2001 è prevalente ed alternativo a quello derivante dalla valutazione dei titoli di servizio lettera B) esclusivamente ai punti a.2) e b.2).

**9 - SVOLGIMENTO DELLA SELEZIONE**

Le prove di esame consistono in una prova scritta teorico-dottrinale, in una prova scritta pratico-attitudinale ed in una prova orale.

Per la valutazione di ciascuna prova scritta la Commissione dispone di un massimo di 20 punti. Le singole prove di esame si considereranno superate dai concorrenti che avranno ottenuto una votazione di almeno 14 punti. Conseguiranno l'ammissione alla prova orale i concorrenti che avranno ottenuto, in ciascuna delle due prove scritte, una votazione di almeno 14 punti.

La prova orale consiste in un colloquio, valutabile con il punteggio massimo di punti 30. Nel colloquio saranno accertate, con un giudizio di idoneità o meno, il possesso delle conoscenze di lingua inglese e della conoscenza dell'uso delle apparecchiature e delle applicazioni informatiche più diffuse.

La prova orale potrà essere effettuata, se ritenuto dalla Commissione esaminatrice, anche da remoto.

La valutazione dei titoli sarà effettuata dalla Commissione esaminatrice dopo la valutazione delle due prove scritte, unicamente per i candidati ammessi alla prova orale. L'esito della valutazione dei titoli sarà reso noto dalla Commissione esaminatrice mediante pubblicazione sul sito internet nella pagina riservata al presente concorso.

Al termine di ogni seduta dedicata alla prova orale, la Commissione redigerà un elenco dei concorrenti esaminati, contenente l'indicazione dei voti riportati nella prova medesima e ne

curerà l'affissione di una copia all'esterno della stanza dove ha avuto luogo la prova stessa. Tale elenco sarà pubblicato sul sito internet nella apposita sezione riservata a questo concorso.

La Commissione esaminatrice procederà alla formazione della graduatoria di merito dei concorrenti che avranno superato le prove di esame nella stessa seduta in cui avranno termine od in un'altra apposita, da tenersi nei giorni immediatamente successivi. Tale graduatoria è unica ed è formata, secondo l'ordine decrescente, dal punteggio totale, espresso in centesimi, ottenuto da ciascun concorrente e determinato sommando il voto riportato nella valutazione dei titoli (max 30 punti, di cui 15 riservati al personale in possesso dei requisiti di cui all'articolo 35, comma 3 bis, lettera b) del d.lgs. n. 165/2001), con il risultato ottenuto dalla somma dei voti conseguiti nelle due prove scritte (max 40 punti) e con il voto riportato nella prova orale (max 30 punti, con la indicazione della idoneità nella conoscenza della lingua inglese e delle conoscenze informatiche.

La graduatoria di merito è riportata nel verbale della seduta conclusiva dei lavori della Commissione e sarà pubblicata, a cura della stessa Commissione, sul sito internet e in Amministrazione trasparente/bandi di concorso.

**10 - MATERIE DELLE PROVE DI ESAME**

Le prove di esame scritte verteranno su:

- diritto pubblico e diritto amministrativo;
- norme generali sul procedimento amministrativo e sulla documentazione amministrativa, codice dell'amministrazione digitale, tutela e protezione dei dati personali;
- gestione procedure di reclutamento e gestione rapporti di lavoro;
- disposizioni, normative e contrattuali, in tema di lavoro alle dipendenze della Pubblica Amministrazione, di ottimizzazione della produttività del lavoro pubblico e di efficienza delle Pubbliche Amministrazioni;
- codice di comportamento e codice disciplinare, adempimenti di trasparenza e prevenzione della corruzione;
- legislazione in tema di appalti pubblici di lavori, servizi e forniture;
- contabilità e ragioneria pubblica;
- statistica.

La prova di esame orale verterà su:

- materie oggetto delle prove d'esame scritte;
- organizzazione e gestione delle pubbliche amministrazioni, con particolare riferimento all'ordinamento dell'Agenzia e al sistema regionale;
- elementi di diritto civile, con particolare riferimento alla responsabilità contrattuale ed extracontrattuale e alle obbligazioni;
- elementi di diritto penale, con particolare riferimento ai reati contro la Pubblica Amministrazione;
- accertamento delle capacità logiche, comportamentali e manageriali, incluse quelle relazionali, nonché delle attitudini.

La Commissione stabilirà, prima dell'inizio delle prove, le modalità di espletamento, in modo che siano uguali per tutti i concorrenti e i tempi da assegnare per l'espletamento dell'eventuale preselezione e delle prove di esame, ferma restando la possibilità di prevedere tempi aggiuntivi per i candidati con DSA.

**11. APPROVAZIONE DELLA GRADUATORIA E SUO UTILIZZO**

La graduatoria finale della selezione, che secondo quanto previsto dal presente bando, terrà conto dell'eventuale applicazione delle sopra citate preferenze, verrà approvata, unitamente a tutti gli atti delle operazioni concorsuali, con deliberazione del Direttore Generale e verrà pubblicata mediante pubblicazione nel sito internet di Arif, nel rispetto dei vincoli dettati per la tutela della privacy. Dalla data di tale pubblicazione decorrerà il termine per eventuali impugnative. L'elenco dei candidati idonei, risultante dalla graduatoria finale, sarà inserito anche sul sito internet.

Con l'approvazione della graduatoria finale verranno individuati i concorrenti vincitori. L'esito della procedura selettiva sarà portato a conoscenza dei vincitori.

I vincitori saranno invitati a presentarsi personalmente presso il competente ufficio, entro il termine indicato nella comunicazione di assunzione, per la stipulazione del contratto individuale di lavoro subordinato a tempo indeterminato. La fissazione della data di effettiva assunzione in servizio è comunque subordinata al rispetto, da parte dell'Amministrazione, dei vincoli normativi, contrattuali, finanziari o di altra natura che risulteranno vigenti, senza che il vincitore od altri concorrenti idonei possano vantare diritti nei confronti della stessa Amministrazione.

**Una volta immesso in servizio il nuovo dipendente, ai sensi dell'art. 35 comma 5-bis del D.Lgs. n. 165/2001, dovrà permanere alle dipendenze dell'ente e presso la sede centrale, attualmente ubicata in Modugno, alla via delle Magnolie, 6, per un periodo non inferiore a cinque anni e non potrà partecipare in tale arco temporale ad avvisi di mobilità.**

Per l'accertamento nei confronti del vincitore del possesso dei requisiti previsti per l'accesso all'impiego, si applicano le disposizioni appositamente previste dal Regolamento per la disciplina dei concorsi e delle altre procedure di assunzione e quelle in materia di semplificazione amministrativa.

Prima della stipula del contratto individuale di lavoro, il soggetto individuato vincitore dovrà inoltre dichiarare, sotto la propria responsabilità, di non avere altri rapporti di lavoro subordinato pubblico o privato e di non trovarsi in nessuna delle situazioni di incompatibilità richiamate dall'art. 53 del d.lgs n. 165/2001 e s.m.i.

L'accertamento della mancata sussistenza dei requisiti per l'accesso all'impiego comporterà la risoluzione di diritto del contratto individuale di lavoro, senza obbligo di preavviso.

La graduatoria finale della presente selezione rimarrà efficace per 2 anni dalla data della sua pubblicazione, salvo eventuali proroghe previste da disposizioni di legge. L'Amministrazione avrà facoltà di utilizzare tale graduatoria per la copertura di ulteriori posti di pari categoria contrattuale e profilo professionale, sia ad orario pieno che ad orario ridotto che, nel suddetto periodo, dovessero rendersi eventualmente vacanti e disponibili, anche, in conseguenza della mancata costituzione o dell'avvenuta estinzione del rapporto di lavoro con i candidati dichiarati vincitori in conformità al D.L. n. 4/2019, (come per es. nel caso di mancata assunzione per l'accertata mancanza dei titoli o di vincitori assunti che si dimettono entro il biennio successivo, indifferentemente se prima o dopo la scadenza del periodo di prova).

L'Amministrazione avrà facoltà di utilizzare la graduatoria in questione anche per assunzioni a tempo determinato, sia a tempo pieno che a tempo parziale, qualora non siano disponibili apposite graduatorie per assunzioni a tempo determinato di pari categoria contrattuale e profilo professionale. La mancata accettazione dell'offerta di assunzione a tempo determinato sarà ininfluente ai fini dell'utilizzo della graduatoria per assunzioni a tempo indeterminato.

**12. INFORMAZIONI SUL TRATTAMENTO DEI DATI**

Ai sensi degli artt. 12 e 13 Regolamento UE n. 679/2016, ai fini del presente bando di concorso è titolare del Trattamento dei dati personali è l'Agenzia Regionale per le attività Irrigue

e Forestali – Arif – nella persona del dr. agr. Francesco Ferraro, quale rappresentante legale, con sede in via delle Magnolie, 6, 70026, Modugno, pec: protocollo@pec.arifpuglia.it, recapito mail: protocollo@arif.regione.puglia.it.

Il Titolare del Trattamento, informa che tutti i dati dei candidati saranno utilizzati esclusivamente per ciascuna e tutte le attività previste dal presente bando.

La base giuridica del trattamento è l'art. 6, par. 1, lett a), Reg. UE n. 679/2016, ovvero il consenso del candidato prestato in modo libero, consapevole, chiaro per la partecipazione al presente concorso ed allegato alla domanda di partecipazione.

Il Responsabile del trattamento è dr. agr. Francesco Ferraro, quale rappresentante legale, con sede in via delle Magnolie, 6, 70026, Modugno, pec: protocollo@pec.arifpuglia.it, recapito mail: protocollo@arif.regione.puglia.it.

Il trattamento è effettuato con procedure informatizzate al solo fine indicato nel presente bando.

Il Responsabile della Protezione dei dati (DPO) è il dr. agr. Francesco Ferraro, quale rappresentante legale, con sede in via delle Magnolie, 6, 70026, Modugno, pec: protocollo@pec.arifpuglia.it, recapito mail: protocollo@arif.regione.puglia.it.

La mancanza di consenso al trattamento dei dati non consentirà al candidato di partecipare alla presente procedura poiché sono richiesti i soli dati necessari e pertinenti per le finalità esplicitate nel bando ed in tale articolo richiamate. Il conferimento dei dati richiesti nel presente bando è necessario per valutare i requisiti di partecipazione ed il possesso dei titoli e la loro mancata indicazione preclude tale valutazione.

Nell'Ente potranno venire a conoscenza dei suddetti dati personali il Responsabile di Trattamento e gli eventuali incaricati che dovranno espletare la propria collaborazione per tutte le attività previste dal bando. Tutti i detti soggetti coinvolti nelle operazioni di trattamento garantiranno la riservatezza dei dati di tutti gli interessati partecipanti alla presente procedura concorsuale.

I dati personali dei candidati saranno conservati finché non saranno più necessari ai fini della presente procedura.

I candidati potranno esercitare i diritti previsti dagli artt. 12-22 del Regolamento UE, rivolgendosi al Responsabile di Trattamento che qui di seguito si riepilogano.

È diritto dell'interessato richiedere in qualsiasi momento la revoca del consenso prestato e l'accesso al trattamento dei propri dati personali, di chiederne l'aggiornamento, la rettifica, la cancellazione o la trasformazione in forma anonima o il blocco dei dati trattati in violazione di legge. All'interessato è riservata la facoltà di opporsi al trattamento dei dati personali e di presentare reclamo al Garante in caso di violazione dei propri dati personali (art. 77 del regolamento UE 679/2016).

La revoca del consenso è efficace dal momento in cui essa è esercitata, restando la liceità del trattamento in precedenza effettuato.

## 13. DISPOSIZIONI FINALI

Il presente bando di selezione costituisce a tutti gli effetti "*lex specialis".* La dichiarazione effettuata dal candidato e contenuta nella domanda di partecipazione alla selezione, di accettazione incondizionata di quanto previsto dal presente bando, comporta l'implicita accettazione, senza riserva alcuna, di tutte le prescrizioni contenute nel bando stesso.

L'Amministrazione si riserva il diritto di modificare, prorogare, riaprire i termini di presentazione delle domande o, eventualmente, di revocare il presente bando, di sospendere o di annullare la procedura concorsuale o di non procedere all'assunzione, a suo insindacabile giudizio, quando l'interesse pubblico lo richieda in dipendenza di sopravvenute circostanze preclusive di natura normativa, contrattuale, organizzativa o finanziaria, senza che il vincitore od altri concorrenti idonei possano per questo vantare diritti nei confronti dell'Agenzia.

Per quanto non previsto dal presente bando viene fatto riferimento alle norme vigenti legislative, contrattuali e regolamentari.

Il bando integrale della procedura selettiva ed il relativo allegato schema di domanda di partecipazione sono disponibili sul sito internet: arifpuglia.it, nella sezione Amministrazione trasparente, sotto-sezione Bandi di concorso.

Il responsabile del procedimento è il dr. Francesco Vurchio, dirigente della Sezione Gestione risorse umane. Il referente per informazioni è il dr. Michele Pavia, recapito telefonico: 080/9183031, indirizzo di posta elettronica: m.pavia@arif.regione.puglia.it.

*Modugno, 12 dicembre 2022*

IL DIRETTORE GENERALE

Dott. Agr. Francesco FERRARO

REGIONE PUGLIA

ARIF Agenzia Regionale attività Irrigue e Forestali

**Procedura selettiva pubblica, per titoli ed esami, per la copertura a tempo pieno e indeterminato di complessive n. 6 unità di personale di categoria "D", presso Arif per vari profili professionali, corrispondenti a:**

- **n. 2 "Istruttore direttivo amministrativo – contabile – statistico";**
- **n. 2 "Istruttore direttivo tecnico";**
- **n. 2 "Istruttore direttivo agrario e forestale";**

**con valorizzazione della esperienza ex articolo 35, comma 3 bis, lettera b), d.lgs. n.165/2001.**

**DOMANDA DI PARTECIPAZIONE**

Agenzia Regionale Attività Irrigue e
Forestali- ARIF PUGLIA
Direzione Generale
Via delle Magnolie n. 6
MODUGNO

PEC: protocollo@pec.arifpuglia

Il/La sottoscritt..... (cognome) ..... (nome) .....

nato/a il .....a ..... prov. .....

codice fiscale.....

residente in Via ..... n. .....

città .....

prov. ..... C.A.P. ..... tel. ..... cell. .....

cittadinanza .....

indirizzo di posta elettronica .....

PEC: .....

**CHIEDE**

di essere ammesso a partecipare alla procedura selettiva pubblica, per titoli ed esami, per la copertura a tempo pieno e indeterminato di complessive n. 6 unità di personale di categoria D, presso Arif, con valorizzazione della esperienza ex articolo 35, comma 3 bis, lettera b), d.lgs. n.165/2001, per (*indicare profilo*):

- n. 2 posti di categoria D – profilo economico D1 "Istruttore direttivo amministrativo-contabile-statistico
- n. 2 posti di categoria D – profilo economico D1 "Istruttore direttivo tecnico
- n. 2 posti di categoria D – profilo economico D1 "Istruttore direttivo agrario e forestale

REGIONE PUGLIA

ARIF Agenzia Regionale attività Irrigue e Forestali

A tal fine, ai sensi dell'articolo 46 del D.P.R. 28 dicembre 2000 n. 445, e consapevoli che in caso di dichiarazioni mendaci e uso di atti falsi verranno applicate le conseguenze previste dall'articolo 75 e le sanzioni penali previste dall'articolo 76 del medesimo D.P.R., ai fini dell'ammissione alla selezione medesima,

**DICHIARA sotto la propria responsabilità:**

di aver preso visione dell'avviso, di possedere tutti i requisiti richiesti all'ART. 2 "REQUISITI PER L'AMMISSIONE ALLA SELEZIONE" di cui al presente BANDO ed in particolare:

| | | | | |
|---|---|---|---|---|
| **a)** | cognome: | | nome: | |
| **b)** | di essere nato a: | | prov. | |
| | | | il | |
| **c)** | Codice Fiscale: | | | |
| **d)** | residente in: | | prov. | |
| | via | | n. | |
| | numero di telefono: | | | |
| | Indirizzo di posta elettronica: | | Indirizzo PEC: | |
| | domiciliato in: (se diverso da residenza) | | prov. | |
| | via | | n. | |
| **e)** | di essere cittadino del seguente Stato dell'Unione Europea | | | |
| | il cittadino straniero appartenenti all'UE dichiara di godere dei diritti civili e politici nello Stato di appartenenza o provenienza; | | di avere una buona conoscenza scritta e parlata della lingua italiana (*per i cittadini stranieri*) | |
| **f)** | di essere iscritto nelle liste elettorali del comune di: | | | |
| | di non essere iscritto nelle liste elettorali o di essere stato cancellato dalle liste elettorali per la seguente motivazione: | | | |
| **g)** | di essere fisicamente idoneo all'impiego ed allo svolgimento delle mansioni relative al posto messo a selezione; | | | |

REGIONE PUGLIA

ARIF Agenzia Regionale attività Irrigue e Forestali

| | | | | |
|---|---|---|---|---|
| | di non aver riportato condanne penali e di non aver procedimenti penali pendenti, che impediscono la costituzione di un rapporto di lavoro con la Pubblica Amministrazione; | | | |
| **h)** | indicare, comunque, tutte le condanne penali riportate ed i procedimenti penali in corso: | | | |
| **i)** | di non essere stato interdetto o sottoposto a misure che, per legge, escludono l'accesso agli impieghi presso le Pubbliche Amministrazioni; | | | |
| **j)** | di non essere stato destituito, dispensato dall'impiego presso una Pubblica Amministrazione per persistente insufficiente rendimento, (**ovvero**) di non essere stato dichiarato decaduto da un impiego statale, (**ovvero**) di non essere stato licenziato da una PA ad esito di un procedimento disciplinare per scarso rendimento o per aver conseguito l'impiego mediante la produzione di documenti falsi o con mezzi fraudolenti; | | | |
| **k)** | di essere in posizione regolare nei riguardi degli obblighi di leva e del servizio militare;<br>(Soltanto per il candidato di sesso maschile) | | | |
| **l)** | di essere in possesso del titolo di studio, richiesto dall'art. 2 del bando, in: | | rilasciato da: | |
| | il: | | votazione ottenuta: | |
| | Per il titolo di studio conseguito all'estero dichiara l'avvenuto riconoscimento di equipollenza/equivalenza da parte dell'Autorità competente, del titolo di studio posseduto, con quello italiano; | | | |
| **m)** | ulteriori titoli di studio in: | | rilasciato da: | |
| | il: | | votazione ottenuta: | |
| | ulteriori titoli di studio in: | | rilasciato da: | |
| | il: | | votazione ottenuta: | |
| | ulteriori titoli di studio in: | | rilasciato da: | |
| | il: | | votazione ottenuta: | |
| **n)** | di avere una buona conoscenza della lingua inglese; | | | |
| **o)** | di conoscere l'uso delle apparecchiature e delle applicazioni informatiche più diffuse; | | | |

REGIONE PUGLIA

ARIF Agenzia Regionale attività Irrigue e Forestali

| | | | | | |
|---|---|---|---|---|---|
| **p)** | di possedere i seguenti titoli previsti dal presente bando per la valorizzazione dell'esperienza per tutte le tipologie di contratti di lavoro flessibile maturata presso l'ente: | | | | |
| **q)** | di possedere di uno o più titoli di preferenza, tra quelli previsti dall'art. 5, commi 4 e 5 del dpr n. 487/1994 e s.m.i., da specificare espressamente: (la mancata indicazione di tali titoli nella domanda di partecipazione comporta l'automatica esclusione del candidato dai relativi benefici) | | | | |
| **r)** | aver prestato servizio presso l'Agenzia con contratto di lavoro flessibile*:* | a tempo pieno: | | categoria di inquadramento: | |
| | | a tempo parziale: (Indicare la percentuale di utilizzazione e le ore settimanali di servizio) | | | |
| | | profilo professionale: | | motivazione della cessazione: | |
| | | a tempo pieno: | | categoria di inquadramento: | |
| | | a tempo parziale: (Indicare la percentuale di utilizzazione e le ore settimanali di servizio) | | | |
| | | profilo professionale: | | motivazione della cessazione: | |
| **s)** | eventuali altri servizi prestati presso Pubbliche Amministrazioni: | a tempo pieno: | | categoria di inquadramento: | |
| | | a tempo parziale: (Indicare la percentuale di utilizzazione e le ore settimanali di servizio) | | | |
| | | Pubblica Amministrazione: | | | |
| | | profilo professionale: | | motivazione della cessazione: | |
| | | a tempo pieno: | | categoria di inquadramento: | |
| | | a tempo parziale: (Indicare la percentuale di utilizzazione e le ore settimanali di servizio) | | | |
| | | Pubblica Amministrazione: | | | |

REGIONE PUGLIA

ARIF Agenzia Regionale attività Irrigue e Forestali

| | | | | | |
|---|---|---|---|---|---|
| | | profilo professionale: | | motivazione della cessazione: | |
| **t)** | per il candidato diversamente abile specificare l'eventuale ausilio necessario per sostenere le prove d'esame, nonché l'eventuale necessità di tempi aggiuntivi in relazione al suo handicap (art. 20 legge n. 104/1992): | | | | |
| **u)** | di essere affetto da DSA, come da allegata certificazione medica rilasciata nella seguente struttura sanitaria pubblica e di avere di conseguenza la necessità di tempi aggiuntivi nello svolgimento della prova scritta e/o la necessità della sua sostituzione con prova orale; | | | | |
| **v)** | autorizza, a favore di ARIF, al trattamento dei dati personali e sensibili, ai sensi delle normative dettata a tutela della privacy; | | | | |
| **w)** | la conformità all'originale di tutti i documenti allegati in fotocopia, ai sensi del dpr n. 445/2000 e s.m.i.; | | | | |
| **x)** | la consapevolezza e conoscenza delle sanzioni previste dall'art. 76 del citato dpr n. 445/2000 e s.m.i., per le ipotesi di falsità di atti e dichiarazioni mendaci; | | | | |
| **y)** | l'accettazione incondizionata delle condizioni previste dal bando di selezione, dagli appositi regolamenti dell'ente per quanto non espressamente previsto dal bando e, in caso di assunzione, da tutte le disposizioni che regolano lo stato giuridico ed economico dei dipendenti delle regioni e degli Enti Locali. | | | | |

**INOLTRE, ALLEGA:**

| | |
|---|---|
| 1 | copia scansionata della carta di identità in corso di validità o di altro documento in corso di validità, riconosciuto ai sensi dell'art. 35 del dpr n. 445/2000 e s.m.i.; |
| 2 | curriculum professionale munito di data e sottoscritto, contenente dichiarazioni sostitutive rese ai sensi degli artt. 46, 47 e 76 del dpr n. 445/2000 e s.m.i. e/o documentato; |
| 3 | talloncino di attestazione del pagamento della tassa di concorso. |

Il sottoscritto si impegna altresì a comunicare l'eventuale variazione del proprio recapito, indicando di seguito il domicilio presso il quale intende ricevere le comunicazioni relative al presente avviso:

Via…… CAP…… Città…… Prov…… Tel……
Cell ……e-mail: ……

Data ……

Firma

_____

ARIF PUGLIA

**Procedura selettiva pubblica, per titoli ed esami, per la copertura a tempo indeterminato di due posti di categoria "D", con profilo professionale "Istruttore direttivo tecnico", con valorizzazione della esperienza ex articolo 35, comma 3 bis, lettera b), d.lgs. n.165/2001.**

OGGETTO: **Procedura selettiva pubblica, per titoli ed esami, per la copertura a tempo indeterminato di due posti di categoria "D", con profilo professionale "Istruttore direttivo tecnico", con valorizzazione della esperienza ex articolo 35, comma 3 bis, lettera b), d.lgs. n.165/2001.**

## IL DIRETTORE GENERALE

VISTA la Deliberazione del Commissario Straordinario n. 191 del 20 aprile 2020, relativa al piano del fabbisogno di personale per l'anno 2020 ed il triennio 2020/2022;

VISTA la Deliberazione del Direttore Generale n. 1242 del 1 dicembre 2022, relativa al piano parziale dei fabbisogni triennale 2022-2024 e piano delle assunzioni a tempo indeterminato anno 2022;

VISTI gli artt. 30, 34, 34 bis e 35 del d.lgs. n. 165/2001 e successive modifiche ed integrazioni;

VISTA la normativa in vigore relativamente ai vincoli ed ai tetti alle assunzioni di personale;

VISTO il Regolamento in materia di reclutamento del personale con contratto a tempo indeterminato alle dipendenze dell'Arif, approvato con Deliberazione del Direttore Generale n. 943 del 27 settembre 2022;

VISTO il vigente contratto collettivo nazionale di lavoro del comparto Funzioni locali e dei precedenti Regioni - Autonomie locali ed il relativo sistema di classificazione professionale del personale;

## RENDE NOTO

che è indetta una procedura selettiva pubblica, per titoli ed esami, per la copertura a tempo indeterminato di 2 posti di categoria D con profilo professionale "istruttore direttivo tecnico".

Nell'ambito del concorso, ai sensi delle previsioni di cui all'articolo 35, comma 3 bis, lettera b), del d.lgs. n. 165/2001, i cui oneri sono finanziati nel tetto massimo del 50% delle capacità assunzionali dell'anno, il possesso della anzianità triennale maturata alla data di pubblicazione del presente bando come dipendente a tempo determinato dell'ente e/o come co.co.co, o altra forma di lavoro flessibile, presso lo stesso ente, sarà adeguatamente valorizzato con l'assegnazione di un punteggio di 15 punti sul totale complessivo massimo di 100.

È garantita parità e pari opportunità tra uomini e donne per l'accesso al lavoro e per il trattamento sul lavoro, ai sensi dei d.lgs. n. 198/2006 e n. 165/2001.

Le modalità di partecipazione e di svolgimento della selezione sono disciplinate dal presente bando e, per quanto non espressamente previsto, dal Regolamento per la disciplina dei concorsi e delle altre procedure di assunzione.

### 1 - TRATTAMENTO ECONOMICO

Il trattamento economico annuo lordo è quello previsto per la categoria D - posizione economica di accesso D1 dal vigente CCNL del personale del comparto Funzioni Locali, per rapporti di lavoro a tempo pieno, comprendente il trattamento fondamentale tabellare, oltre all'indennità di vacanza contrattuale attualmente prevista, alla tredicesima mensilità, all'indennità di comparto e ad altri compensi e/o indennità ai sensi del vigente CCNL. Gli emolumenti spettanti sono soggetti alle ritenute fiscali, previdenziali ed assistenziali, a norma di legge, e, si aggiungono, se spettanti, gli assegni ai sensi della vigente normativa.

**2 - REQUISITI PER L'AMMISSIONE ALLA SELEZIONE**

Per essere ammesso alla selezione il candidato deve essere in possesso dei seguenti requisiti:

– cittadinanza italiana o cittadinanza di uno degli Stati membri dell'Unione Europea;
– età non inferiore ad anni 18 e non superiore all'età prevista dalle norme vigenti in materia di collocamento a riposo;
– godimento dei diritti civili e politici;
– non essere stato escluso dall'elettorato politico attivo;
– idoneità fisica all'impiego ed alle mansioni proprie del profilo professionale oggetto di selezione. L'Amministrazione ha facoltà di sottoporre a visita medica il personale da assumere;
– non avere riportato condanne penali e non avere procedimenti penali pendenti che impediscono la costituzione di un rapporto di lavoro con la Pubblica Amministrazione;
– non essere stato interdetto o sottoposto a misure che per legge escludono l'accesso agli impieghi presso le Pubbliche Amministrazioni;
– non essere stato destituito, dispensato dall'impiego presso una Pubblica Amministrazione per persistente insufficiente rendimento, (***ovvero***) non essere stato dichiarato decaduto da un impiego statale, **ovvero** non essere stato licenziato da una Pubblica Amministrazione ad esito di un procedimento disciplinare per scarso rendimento o per aver conseguito l'impiego mediante la produzione di documenti falsi o con mezzi fraudolenti;
– per i soli concorrenti di sesso maschile, essere in posizione regolare nei riguardi degli obblighi di leva e del servizio militare;
– possesso di uno dei seguenti titolo di studio:
  - Diploma di Laurea triennale prevista dal D.M. 509/1999 o dal successivo D.M. 270/2004;
  - Diploma di laurea del vecchio ordinamento conseguita secondo gli ordinamenti didattici previgenti al D.M. 509/99;
  - Laurea Specialistica (LS) conseguita ai sensi del DM 3 novembre 1999, n. 509;
  - Laurea Magistrale (LM) conseguita ai sensi del DM 22 ottobre 2004, n. 270;
  - Laurea Magistrale a ciclo unico;

  in Ingegneria, Architettura ed equipollenti. La equipollenza deve essere, a richiesta, dimostrata dal candidato.

Per il titolo di studio conseguito all'estero è richiesto l'avvenuto riconoscimento, da parte dell'Autorità competente, dell'equipollenza/equivalenza del titolo di studio posseduto con quello italiano, come previsto dalla vigente normativa in materia;
– conoscenza della lingua inglese;
– conoscenza dell'uso delle apparecchiature e delle applicazioni informatiche più diffuse;

I cittadini degli altri Stati membri dell'Unione Europea diversi dall'Italia, devono inoltre possedere i seguenti requisiti:

– godere dei diritti civili e politici anche negli Stati di appartenenza o di provenienza;
– avere adeguata conoscenza della lingua italiana.

Tutti i suddetti requisiti devono essere posseduti alla data di scadenza del termine stabilito per la presentazione della domanda di partecipazione alla selezione.

**3 - DOMANDA DI AMMISSIONE ALLA SELEZIONE, TERMINI E MODALITA'**

Il presente bando è pubblicato nel Bollettino Ufficiale della Regione Puglia, nel sito istituzionale dell'Agenzia, nel sito istituzionale della Regione Puglia alla Sezione "Concorsi/bandi e Avvisi regionali" e di tale pubblicazione è dato avviso nella Gazzetta Ufficiale della Repubblica Italiana – IV Serie speciale "Concorsi ed Esami";

Per essere ammesso a partecipare alla procedura selettiva il concorrente deve presentare **esclusivamente via Pec** una domanda, secondo lo schema allegato al presente bando, ad ARIF – Direzione Generale, Via delle Magnolie, 6 70026 Modugno (BA) all'indirizzo protocollo@pec.arifpuglia.it, con specifica indicazione nell'oggetto, del profilo per il quale si presenta l'istanza.

La domanda di partecipazione dovrà pervenire ad Arif entro il termine perentorio di trenta giorni decorrente dal primo giorno successivo a quello della data di pubblicazione dell'avviso relativo al presente bando nella Gazzetta Ufficiale – 4° Serie Speciale – Concorsi. Nel caso in cui il termine ultimo coincida con un giorno festivo, il termine finale si intende automaticamente prorogato al primo giorno feriale immediatamente successivo. La domanda di partecipazione si considera prodotta in tempo utile se spedita a mezzo posta elettronica certificata entro le ore 23:59 del predetto termine. Sono fatte salve le domande presentate a partire dalla data di pubblicazione del presente avviso sul sito ufficiale dell'Agenzia, anche se presentate prima della pubblicazione in Gazzetta Ufficiale. Il termine di 30 giorni dalla pubblicazione sulla Gazzetta Ufficiale è comunque imperativo.

Ai fini della partecipazione al concorso, in caso di più invii, si terrà conto unicamente della domanda inviata cronologicamente per ultima.

Per la partecipazione al concorso deve essere effettuato, a pena di esclusione, il versamento della quota di partecipazione di € 10,33 (dieci/33), a favore di ARIF - Agenzia Regionale per le Attività Irrigue e Forestali, IBAN n. IT 47 R 03069 04013 100000300060.

**Il contributo di ammissione non è rimborsabile, anche in caso di revoca della procedura.**

Nella domanda il candidato deve indicare la selezione pubblica alla quale intende partecipare e deve dichiarare, sotto la sua responsabilità, ai sensi dell'articolo 46 del D.P.R. 28 dicembre 2000 n. 445, e consapevoli che in caso di dichiarazioni mendaci e uso di atti falsi verrano applicate le conseguenze previste dall'articolo 75 e le sanzioni penali previste dall'articolo 76 del medesimo D.P.R., ai fini dell'ammissione alla selezione medesima:

a) il cognome e il nome;
b) il luogo e la data di nascita;
c) il codice fiscale;
d) la residenza anagrafica, il numero telefonico, l'indirizzo di posta elettronica, l'indirizzo di posta elettronica certificata e l'eventuale recapito presso cui indirizzare ogni comunicazione, nell'intesa che, in difetto di diversa indicazione, varrà la residenza dichiarata;
e) il possesso della cittadinanza italiana, (***ovvero***) il possesso della cittadinanza di uno Stato membro dell'Unione Europea. I cittadini non italiani appartenenti all'U.E. devono altresì dichiarare di godere dei diritti civili e politici anche negli Stati di appartenenza o di provenienza e di avere adeguata conoscenza della lingua italiana;
f) il Comune di iscrizione nelle liste elettorali, ovvero i motivi della non iscrizione o della cancellazione dalle liste medesime;
g) di essere fisicamente idoneo all'impiego ed allo svolgimento delle mansioni relative al posto messo a selezione;
h) di non aver riportato condanne penali e di non aver procedimenti penali pendenti, che impediscono la costituzione di un rapporto di lavoro con la Pubblica Amministrazione. Devono comunque essere indicate tutte le condanne penali riportate ed i procedimenti penali in corso;

i) di non essere stato interdetto o sottoposto a misure che, per legge, escludono l'accesso agli impieghi presso le Pubbliche Amministrazioni;
j) di non essere stato destituito, dispensato dall'impiego presso una Pubblica Amministrazione per persistente insufficiente rendimento, (***ovvero***) di non essere stato dichiarato decaduto da un impiego statale, (***ovvero***) di non essere stato licenziato da una Pubblica Amministrazione ad esito di un procedimento disciplinare per scarso rendimento o per aver conseguito l'impiego mediante la produzione di documenti falsi o con mezzi fraudolenti;
k) di essere in posizione regolare nei riguardi degli obblighi di leva e del servizio militare (soltanto per il candidato di sesso maschile);
l) il possesso del titolo di studio richiesto dall'art. 2 del bando, con indicazione dell'Università presso la quale è stato conseguito, della data e della votazione ottenuta. Per il titolo di studio conseguito all'estero deve essere dichiarato l'avvenuto riconoscimento di equipollenza/equivalenza, da parte dell'Autorità competente, del titolo di studio posseduto con quello italiano;
m) l'eventuale possesso di ulteriori titoli di studio *(specificare secondo le indicazioni sopra descritte)*;
n) la conoscenza della lingua inglese;
o) la conoscenza dell'uso delle apparecchiature e delle applicazioni informatiche più diffuse;
p) l'eventuale possesso dei titoli previsti dal presente bando per la valorizzazione della esperienza per tutte le tipologie di contratti di lavoro flessibile maturata presso l'ente;
q) l'eventuale possesso di uno o più titoli di preferenza, tra quelli previsti dall'art. 5, commi 4 e 5 del dpr n. 487/1994 e s.m.i., da specificare espressamente. La mancata indicazione di tali titoli nella domanda di partecipazione comporta l'automatica esclusione del candidato dai relativi benefici;
r) gli eventuali servizi prestati presso l'Agenzia con contratti di lavoro flessibile con indicazione dei periodi, dei tipi di servizio: tempo pieno o tempo parziale *(in quest'ultimo caso indicare la percentuale di utilizzazione e le ore settimanali di servizio)*, delle categorie di inquadramento, dei profili professionali e dei motivi della cessazione;
s) gli eventuali servizi prestati presso Pubbliche Amministrazioni, con indicazione dei periodi, dei tipi di servizio: tempo pieno o tempo parziale (in quest'ultimo caso indicare la percentuale di utilizzazione e le ore settimanali di servizio), delle categorie di inquadramento, della Pubblica Amministrazione, dei profili professionali e dei motivi della cessazione;
t) il candidato diversamente abile deve specificare l'eventuale ausilio necessario per sostenere le prove di esame, nonché l'eventuale necessità di tempi aggiuntivi in relazione al suo handicap (art. 20 legge n. 104/1992);
u) di essere affetto da DSA, come da allegata certificazione medica rilasciata dalla seguente struttura sanitaria pubblica e di avere di conseguenza la necessità di tempi aggiuntivi nello svolgimento della prova scritta e/o la necessità della sua sostituzione con la prova orale;
v) l'autorizzazione, a favore di Arif al trattamento dei dati personali e sensibili, ai sensi della normativa dettata a tutela della privacy;
w) la conformità all'originale di tutti i documenti allegati in fotocopia, ai sensi del dpr n. 445/2000 e s.m.i.;
x) la consapevolezza e conoscenza delle sanzioni previste dall'art. 76 del citato dpr n. 445/2000 e s.m.i., per le ipotesi di falsità in atti e dichiarazioni mendaci;
y) l'accettazione incondizionata delle condizioni previste dal bando di selezione, dagli appositi regolamenti dell'ente per quanto non espressamente previsto dal bando e, in caso di assunzione, da tutte le disposizioni che regolano lo stato giuridico ed economico dei dipendenti delle regioni e degli Enti Locali.

Inoltre, ai fini dell'ammissione, il candidato deve allegare alla domanda i seguenti documenti in carta semplice:

1. copia scansionata della carta di identità in corso di validità o di altro documento in corso di validità, riconosciuto ai sensi dell'art. 35 del dpr n. 445/2000 e s.m.i.;
2. "curriculum professionale" munito di data e sottoscritto, contenente dichiarazioni sostitutive rese ai sensi degli artt. 46, 47 e 76 del dpr n. 445/2000 e s.m.i. e/o documentato, nel quale devono essere comprese le informazioni personali, le esperienze lavorative con specificazione dei periodi di servizio, l'istruzione e la formazione con indicazione di eventuali pubblicazioni, le capacità e le competenze, nonché ogni ulteriore informazione ritenuta utile;
3. talloncino di attestazione del versamento della somma di Euro 10,33, sul c/c intestato a: ARIF - Agenzia Regionale per le Attività Irrigue e Forestali, IBAN: n. IT 47 R 03069 04013 100000300060, causale: "Tassa selezione pubblica per copertura n. 2 posti di Istruttore Direttivo Tecnico.

Il candidato ha l'obbligo di comunicare, a mezzo posta elettronica certificata, le eventuali successive variazioni di residenza o domicilio.

Arif non assume alcuna responsabilità nel caso di dispersione di comunicazioni, dipendenti da inesatte indicazioni del recapito da parte dei concorrenti o da mancata oppure tardiva comunicazione del cambiamento dell'indirizzo indicato nella domanda, né per eventuali disguidi postali o telegrafici comunque imputabili a fatto di terzi, a caso fortuito o forza maggiore.

L'Amministrazione si riserva la facoltà di controllare la veridicità delle dichiarazioni sostitutive in ogni fase del procedimento di selezione, procedendo comunque alla verifica per i vincitori e, qualora ne accerti la non veridicità, provvederà a disporre l'immediata adozione del relativo provvedimento di esclusione dalla selezione, ovvero di cancellazione dalla graduatoria, ovvero di decadenza dall'assunzione, che tuttavia non esime il candidato dalle eventuali azioni di responsabilità previste dal dpr n. 445/2000 e s.m.i. e dalla vigente normativa.

La mancata esclusione da ogni fase della procedura concorsuale non costituisce, in ogni caso, garanzia della regolarità, né sana l'irregolarità della domanda di partecipazione al concorso.

Sono causa di esclusione:

- la mancata sottoscrizione della domanda di partecipazione;
- la mancata sottoscrizione del curriculum professionale;
- l'assenza della data nel curriculum professionale;
- l'assenza degli allegati suindicati obbligatoriamente previsti dal presente bando ai fini dell'ammissione.

**4 - APPLICAZIONE DELLA VALORIZZAZIONE DEL PUNTEGGIO E DELLE PREFERENZE**

Per poter beneficiare della valorizzazione del punteggio i candidati in possesso dei prescritti requisiti dall'articolo 35, comma 3 bis, lettera b), del D.Lgs. n. 165/2001 devono dichiarare nella domanda il possesso dei relativi titoli, come previsto dalla normativa in questione e dal presente bando di procedura selettiva.

Per poter beneficiare del diritto di preferenza a parità di merito e del diritto di preferenza a parità di merito e di titoli, i candidati devono dichiarare nella domanda il possesso degli appositi titoli di cui all'art. 5, commi 4 e 5 del dpr n. 445/2000 e s.m.i. Le categorie di cittadini, alle quali nei pubblici concorsi è riconosciuto il suddetto diritto di preferenza, sono di seguito riportate. Hanno preferenza a parità di merito:

1) gli insigniti di medaglia al valor militare;
2) i mutilati ed invalidi di guerra ex combattenti;
3) i mutilati ed invalidi per fatto di guerra;
4) i mutilati ed invalidi per servizio nel settore pubblico e privato;
5) gli orfani di guerra;
6) gli orfani dei caduti per fatto di guerra;
7) gli orfani dei caduti per servizio nel settore pubblico e privato;

8) i feriti in combattimento;
9) gli insigniti di croce di guerra o di altra attestazione speciale di merito di guerra, nonché i capi di famiglia numerosa;
10) i figli dei mutilati e degli invalidi di guerra ex combattenti;
11) i figli dei mutilati e degli invalidi per fatto di guerra;
12) i figli dei mutilati e degli invalidi per servizio nel settore pubblico e privato;
13) i genitori vedovi non risposati, i coniugi non risposati e le sorelle ed i fratelli vedovi o non sposati dei caduti di guerra;
14) i genitori vedovi non risposati, i coniugi non risposati e le sorelle ed i fratelli vedovi o non sposati dei caduti per fatto di guerra;
15) i genitori vedovi non risposati, i coniugi non risposati e le sorelle ed i fratelli vedovi o non sposati dei caduti per servizio nel settore pubblico o privato;
16) coloro che abbiano prestato servizio militare come combattenti;
17) coloro che abbiano prestato lodevole servizio a qualunque titolo, per non meno di un anno nell'Amministrazione che ha indetto il concorso;
18) i coniugati e i non coniugati con riguardo al numero dei figli a carico;
19) gli invalidi ed i mutilati civili;
20) militari volontari delle Forze armate congedati senza demerito al termine della ferma o rafferma.

A parità di merito e di titoli la preferenza è determinata:

*a)* dal numero dei figli a carico, indipendentemente dal fatto che il candidato sia coniugato o meno;
*b)* dall'aver prestato lodevole servizio nelle amministrazioni pubbliche;
*c)* dalla minore età.

I candidati che abbiano superato le prove di esame e che intendano far valere i titoli per l'applicazione della valorizzazione, già dichiarati nella domanda di partecipazione e posseduti alla data di scadenza del presente bando dovranno far pervenire, entro il termine perentorio di giorni cinque, decorrenti dal giorno successivo a quello in cui hanno sostenuto la prova orale, **senza che sia inviata in tal senso alcuna specifica richiesta da parte di Arif**, i relativi documenti in carta semplice dai quali risulti il possesso dei titoli in questione. In caso di mancata consegna della relativa documentazione non si terrà conto dei titoli per l'applicazione della valorizzazione e/o dei titoli di preferenza, anche se dichiarati nella domanda. È inammissibile la documentazione prodotta riguardante i titoli sopraccitati che non siano stati dichiarati nella domanda di partecipazione.

**5 - AMMISSIONE ALLA SELEZIONE**

L'ammissione alla selezione sarà disposta dal Direttore Generale, con proprio provvedimento. Eventuali esclusioni verranno comunicate attraverso pubblicazione sul sito arifpuglia.it nella sezione Amministrazione trasparente/Bandi di concorso. Nel caso in cui le domande presentino omissioni sanabili sarà richiesta la regolarizzazione delle stesse con assegnazione di un termine di cinque giorni, decorrente dal ricevimento della richiesta di integrazione; l'inadempimento a tale richiesta comporterà l'esclusione automatica dalla selezione, senza ulteriore comunicazione formale da parte dell'ente. Non è sanabile, e comporta pertanto l'esclusione dalla selezione:

1) l'omissione del nome e cognome del concorrente;
2) l'omissione dell'indicazione del concorso al quale si intende partecipare;
3) il verificarsi delle cause di esclusione previste dall'articolo 3 del presente bando.

Prima dello svolgimento delle due prove scritte di esame verrà comunicata ai candidati l'ammissione alla selezione, mediante pubblicazione sul sito, nella sezione Amministrazione trasparente/bandi di concorso dell'elenco dei nominativi degli ammessi. Le sopra descritte forme di informazione e di pubblicità costituiscono notifica ad ogni effetto di legge e sostituiscono ogni altro tipo di comunicazione ai candidati.

**6 - COMMISSIONE ESAMINATRICE**

La Commissione esaminatrice della procedura selettiva sarà composta da tre componenti (Presidente ed altri due membri esperti), dal Segretario della Commissione e potrà essere integrata da uno o più membri esperti. Tali soggetti non dovranno trovarsi nelle condizioni di cui all'articolo 35 bis del D.Lgs. n. 165/2001, articolo introdotto dalla legge n. 190/2012.

**7 - EVENTUALE PRESELEZIONE ED AMMISSIONE ALLA PROVA SCRITTA**

Qualora il numero delle domande pervenute sia tale da non consentire l'espletamento della selezione in tempi rapidi, intendendo come tali un numero di domande superiori a 100, l'Agenzia potrà stabilire, a suo insindacabile giudizio, che le prove di esame siano precedute da una preselezione tramite quiz a risposta multipla sulle materie del programma previsto per le prove di esame. L'Agenzia potrà richiedere, per lo svolgimento della preselezione, l'intervento di imprese specializzate esterne.

Dell'espletamento della prova preselettiva, della data e della sede di svolgimento, nonché di ogni altra indicazione specifica sarà data comunicazione esclusivamente tramite pubblicazione in Amministrazione trasparente/bandi di concorso sul sito ufficiale dell'Agenzia.

L'assenza dalla sede di svolgimento della prova nella data e nell'ora stabilite, per qualsiasi causa, ancorché dovuta a forza maggiore, comporta l'esclusione dal concorso.

Conseguiranno l'ammissione alle prove scritte di esame i primi 100 candidati che risulteranno collocati nella predetta graduatoria sulla base delle valutazioni ottenute, nonché tutti coloro che si troveranno a parità di punteggio con il centesimo candidato.

Il punteggio conseguito nella prova preselettiva non concorrerà alla formazione del voto finale di merito.

La prova preselettiva potrà essere effettuata anche da remoto.

Sono automaticamente ammessi, quindi senza dare corso alla partecipazione alla preselezione, i candidati che hanno maturato i requisiti di cui all'articolo 35, comma 3 bis, lettera b), del d.lgs. n. 165/2001 e i candidati diversamente abili con percentuale di invalidità pari o superiore all'ottanta per cento, in base all'art. 20, comma 2-bis della L. n. 104/1992.

**8 - VALUTAZIONE DEI TITOLI E VALORIZZAZIONE DELLA ESPERIENZA EX ART. 35, COMMA 3 BIS, LETTERA B), D.LGS 165/2001**

La valutazione dei titoli è effettuata dalla commissione esaminatrice dopo lo svolgimento delle prove scritte nei confronti dei candidati che hanno superato le stesse. Resta fermo che i titoli non espressamente dichiarati nella domanda di ammissione al concorso non sono presi in considerazione.

I titoli di cui il candidato richiede la valutazione devono essere posseduti alla data di scadenza del termine di presentazione della domanda di cui al presente bando.

Sono valutati solo i titoli che abbiano attinenza con il profilo per il quale si concorre, completi di tutte le informazioni necessarie per la valutazione. I titoli in lingua straniera devono essere accompagnati dalla traduzione in italiano, compresi i titoli di studio conseguiti all'estero se riconosciuti equipollenti/equivalenti da parte dell'autorità competente.

Il punteggio da attribuire ai titoli non potrà essere superiore a **15 punti**, cui si aggiungono i **15 punti max** assegnati ai candidati in possesso dei requisiti di cui all'articolo 35, comma 3 bis, lettera b), del d.lgs. n. 165/20021. I titoli valutabili, distinti per categoria, sono i seguenti:

A) Titoli di studio e di cultura: massimo **punti 6**, secondo i seguenti criteri:

a) Titolo di studio richiesto per l'accesso al posto messo a concorso:

a.1) laurea di 1° livello/triennale e titoli equiparati in centodiecesimi, conseguita con votazione superiore a 100: punti 0,15 per ogni voto da 101 a 110.

Al titolo di studio conseguito con la concessione della lode si aggiungono: punti 0,50.

a.2) diploma di laurea, laurea specialistica e laurea magistrale e titoli equiparati in centodiecesimi: punti 1 e se conseguita con votazione superiore a 100 ulteriori: punti 0,15 per ogni voto da 101 a 110.

Al titolo di studio conseguito con la concessione della lode si aggiungono: punti 0,50.

b) Titolo di studio superiore a quello minimo richiesto per l'accesso:

b.1) laurea di 1° livello/triennale, diploma di laurea, laurea specialistica e laurea magistrale e titoli equiparati: punti 1 (sono escluse le lauree propedeutiche alla laurea specialistica o magistrale utilizzata per l'ammissione al concorso;

b.2) master universitari di primo livello, in ambiti coerenti con il posto da coprire: punti 0,25;

b.3) master universitari di secondo livello, in ambiti coerenti con il posto da coprire: punti 0,50;

b.4) diploma di specializzazione (DS), in ambiti coerenti con il posto da coprire: punti 0,75;

b.5) dottorato di ricerca (DR) in ambiti coerenti con il posto da coprire: punti 1.

I titoli di cui alle lettere a) e b) sono valutabili esclusivamente se conseguiti o svolti presso le istituzioni universitarie pubbliche, le università non statali legalmente riconosciute, nonché le istituzioni formative pubbliche o provate, autorizzate e o accreditate dal Ministero dell'Istruzione, università e ricerca, costituite anche in consorzio, fermo restando quanto previsto dall'art. 38 del D.Lgs 165/2001.

B) Titoli di servizio sono attribuiti fino ad un massimo di **punti 5**, secondo i seguenti criteri:

a) per ciascun anno o frazione per i periodi di durata inferiore per servizio prestato in profilo professionale della stessa categoria o categoria superiore, rispetto a quella del posto messo a concorso, o ad essa equivalente:

a.1) presso altre Amministrazioni: punti 0,30;

a.2) presso Arif: punti 0,50;

b) per ciascun anno o frazione per i periodi di durata inferiore per servizio prestato in profilo professionale della categoria immediatamente inferiore, rispetto a quella del posto messo a concorso, o ad essa equivalente:

b.1) presso altre Amministrazioni: punti 0,20;

b.2) presso Arif: punti 0,30.

Per Amministrazioni Pubbliche si intendono tutte le Amministrazioni dello Stato, ivi compresi gli istituti e scuole di ogni ordine e grado e le istituzioni educative, le aziende ed amministrazioni dello Stato ad ordinamento autonomo, le regioni, le città metropolitane, le province, i comuni, le comunità montane e loro consorzi ed associazioni, le istituzioni universitarie, gli istituti autonomi case popolari, le camere di commercio, industria, artigianato e agricoltura e loro associazioni, tutti gli enti pubblici non economici nazionali, regionali e locali, le amministrazioni, le aziende e gli enti del servizio sanitario nazionale.

I periodi di effettivo servizio militare di leva, di richiamo alle armi, di ferma volontaria e di rafferma, prestato presso le Forze Armate, con il grado di Ufficiale, sono valutati con lo stesso punteggio attribuito per i servizi prestati presso le Pubbliche Amministrazioni.

C) Titoli vari sono attribuiti fino ad un massimo di **punti 2**, secondo i seguenti criteri:

a) per idoneità conseguita in pubblici concorsi per posti di almeno pari professionalità a quello da conferire si assegnano punti 0,25 per ciascuna idoneità;

b) per corso di specializzazione o corso di perfezionamento post-universitario o corso di formazione professionale legalmente riconosciuti, inerenti al posto messo a concorso, della

durata di 1 anno, dai quali risulti che il candidato abbia superato l'esame finale di idoneità, si assegnano punti 0,15 per ciascuno;

c) per ogni abilitazione professionale, solo se attinente al profilo per il quale si concorre, si assegnano punti 1.

D) Curriculum professionale fino ad un massimo di **punti 2**, secondo i seguenti criteri:

a) per studi e lavori originali formalmente commissionati al candidato ed approvati dalla pubblica amministrazione su materie attinenti al posto messo a concorso, si assegnano punti 0,10 per ciascuno;

b) per incarichi professionali e servizi speciali formalmente attribuiti al candidato da pubbliche amministrazioni su materie attinenti al posto messo a concorso, si assegnano punti 0,10 per ciascuno;

c) per pubblicazioni scientifiche inerenti al posto messo a concorso, regolarmente prodotte, si assegnano 0,10 punti per ciascuna.

Alla esperienza lavorativa quale dipendente a tempo determinato o collaboratore coordinato e continuativo o lavoro in somministrazione in possesso dei requisiti di cui all'articolo 35, comma 3 bis, lettera b), d.lgs. n. 165/2001, saranno assegnati fino ad un massimo di punti 15, secondo i seguenti criteri:

a) per ciascun anno o frazione per i periodi di durata inferiore per servizio prestato in profilo professionale della stessa categoria o categoria superiore, rispetto a quella del posto messo a concorso, o ad essa equivalente punti 1,5.

Il punteggio attribuito all'esperienza lavorativa di cui all'art. 35, comma 3 bis, lettera b) del D.Lgs 165/2001 è prevalente ed alternativo a quello derivante dalla valutazione dei titoli di servizio lettera B) esclusivamente ai punti a.2) e b.2).

**9 - SVOLGIMENTO DELLA SELEZIONE**

Le prove di esame consistono in una prova scritta teorico-dottrinale, in una prova scritta pratico-attitudinale ed in una prova orale.

Per la valutazione di ciascuna prova scritta la Commissione dispone di un massimo di 20 punti. Le singole prove di esame si considereranno superate dai concorrenti che avranno ottenuto una votazione di almeno 14 punti. Conseguiranno l'ammissione alla prova orale i concorrenti che avranno ottenuto, in ciascuna delle due prove scritte, una votazione di almeno 14 punti.

La prova orale consiste in un colloquio, valutabile con il punteggio massimo di punti 30. Nel colloquio saranno accertate, con un giudizio di idoneità o meno, il possesso delle conoscenze di lingua inglese e della conoscenza dell'uso delle apparecchiature e delle applicazioni informatiche più diffuse.

La prova orale potrà essere effettuata, se ritenuto dalla Commissione esaminatrice, anche da remoto.

La valutazione dei titoli sarà effettuata dalla Commissione esaminatrice dopo la valutazione delle due prove scritte, unicamente per i candidati ammessi alla prova orale. L'esito della valutazione dei titoli sarà reso noto dalla Commissione esaminatrice mediante pubblicazione sul sito internet nella pagina riservata al presente concorso.

Al termine di ogni seduta dedicata alla prova orale, la Commissione redigerà un elenco dei concorrenti esaminati, contenente l'indicazione dei voti riportati nella prova medesima e ne curerà l'affissione di una copia all'esterno della stanza dove ha avuto luogo la prova stessa. Tale elenco sarà pubblicato sul sito internet nella apposita sezione riservata a questo concorso.

La Commissione esaminatrice procederà alla formazione della graduatoria di merito dei concorrenti che avranno superato le prove di esame nella stessa seduta in cui avranno termine

od in un'altra apposita, da tenersi nei giorni immediatamente successivi. Tale graduatoria è unica ed è formata, secondo l'ordine decrescente, dal punteggio totale, espresso in centesimi, ottenuto da ciascun concorrente e determinato sommando il voto riportato nella valutazione dei titoli (max 30 punti, di cui 15 riservati al personale in possesso dei requisiti di cui all'articolo 35, comma 3 bis, lettera b) del d.lgs. n. 165/2001), con il risultato ottenuto dalla somma dei voti conseguiti nelle due prove scritte (max 40 punti) e con il voto riportato nella prova orale (max 30 punti, con la indicazione della idoneità nella conoscenza della lingua inglese e delle conoscenze informatiche.

La graduatoria di merito è riportata nel verbale della seduta conclusiva dei lavori della Commissione e sarà pubblicata, a cura della stessa Commissione, sul sito internet e in Amministrazione trasparente/bandi di concorso.

**10 - MATERIE DELLE PROVE DI ESAME**

Le prove di esame scritte verteranno su:

- diritto pubblico e diritto amministrativo;
- statistica;
- urbanistica e diritto urbanistico;
- scienza delle costruzioni;
- idraulica;
- disegno ed estimo;
- legislazione in tema di appalti pubblici di lavori, servizi e forniture;
- legislazione delle OOPP e dell'edilizia ed organizzazione del cantiere.

La prova di esame orale verterà su:

- materie oggetto delle prove d'esame scritte;
- organizzazione e gestione delle pubbliche amministrazioni, con particolare riferimento all'ordinamento dell'Agenzia e al sistema regionale;
- elementi di diritto civile, con particolare riferimento alla responsabilità contrattuale ed extracontrattuale e alle obbligazioni;
- elementi di diritto penale, con particolare riferimento ai reati contro la Pubblica Amministrazione;
- accertamento delle capacità logiche, comportamentali e manageriali, incluse quelle relazionali, nonché delle attitudini.

La Commissione stabilirà, prima dell'inizio delle prove, le modalità di espletamento, in modo che siano uguali per tutti i concorrenti e i tempi da assegnare per l'espletamento dell'eventuale preselezione e delle prove di esame, ferma restando la possibilità di prevedere tempi aggiuntivi per i candidati con DSA.

**11. APPROVAZIONE DELLA GRADUATORIA E SUO UTILIZZO**

La graduatoria finale della selezione, che secondo quanto previsto dal presente bando, terrà conto dell'eventuale applicazione delle sopra citate preferenze, verrà approvata, unitamente a tutti gli atti delle operazioni concorsuali, con deliberazione del Direttore Generale e verrà pubblicata mediante pubblicazione nel sito internet di Arif, nel rispetto dei vincoli dettati per la tutela della privacy. Dalla data di tale pubblicazione decorrerà il termine per eventuali

impugnative. L'elenco dei candidati idonei, risultante dalla graduatoria finale, sarà inserito anche sul sito internet.

Con l'approvazione della graduatoria finale verranno individuati i concorrenti vincitori. L'esito della procedura selettiva sarà portato a conoscenza dei vincitori.

I vincitori saranno invitati a presentarsi personalmente presso il competente ufficio, entro il termine indicato nella comunicazione di assunzione, per la stipulazione del contratto individuale di lavoro subordinato a tempo indeterminato. La fissazione della data di effettiva assunzione in servizio è comunque subordinata al rispetto, da parte dell'Amministrazione, dei vincoli normativi, contrattuali, finanziari o di altra natura che risulteranno vigenti, senza che il vincitore od altri concorrenti idonei possano vantare diritti nei confronti della stessa Amministrazione.

**Una volta immesso in servizio il nuovo dipendente, ai sensi dell'art. 35 comma 5-bis del D.Lgs. n. 165/2001, dovrà permanere alle dipendenze dell'ente e presso la sede centrale, attualmente ubicata in Modugno, alla via delle Magnolie, 6, per un periodo non inferiore a cinque anni e non potrà partecipare in tale arco temporale ad avvisi di mobilità.**

Per l'accertamento nei confronti del vincitore del possesso dei requisiti previsti per l'accesso all'impiego, si applicano le disposizioni appositamente previste dal Regolamento per la disciplina dei concorsi e delle altre procedure di assunzione e quelle in materia di semplificazione amministrativa.

Prima della stipula del contratto individuale di lavoro, il soggetto individuato vincitore dovrà inoltre dichiarare, sotto la propria responsabilità, di non avere altri rapporti di lavoro subordinato pubblico o privato e di non trovarsi in nessuna delle situazioni di incompatibilità richiamate dall'art. 53 del d.lgs n. 165/2001 e s.m.i.

L'accertamento della mancata sussistenza dei requisiti per l'accesso all'impiego comporterà la risoluzione di diritto del contratto individuale di lavoro, senza obbligo di preavviso.

La graduatoria finale della presente selezione rimarrà efficace per 2 anni dalla data della sua pubblicazione, salvo eventuali proroghe previste da disposizioni di legge. L'Amministrazione avrà facoltà di utilizzare tale graduatoria per la copertura di ulteriori posti di pari categoria contrattuale e profilo professionale, sia ad orario pieno che ad orario ridotto che, nel suddetto periodo, dovessero rendersi eventualmente vacanti e disponibili, anche, in conseguenza della mancata costituzione o dell'avvenuta estinzione del rapporto di lavoro con i candidati dichiarati vincitori in conformità al D.L. n. 4/2019, (come per es. nel caso di mancata assunzione per l'accertata mancanza dei titoli o di vincitori assunti che si dimettono entro il biennio successivo, indifferentemente se prima o dopo la scadenza del periodo di prova).

L'Amministrazione avrà facoltà di utilizzare la graduatoria in questione anche per assunzioni a tempo determinato, sia a tempo pieno che a tempo parziale, qualora non siano disponibili apposite graduatorie per assunzioni a tempo determinato di pari categoria contrattuale e profilo professionale. La mancata accettazione dell'offerta di assunzione a tempo determinato sarà ininfluente ai fini dell'utilizzo della graduatoria per assunzioni a tempo indeterminato.

## 12. INFORMAZIONI SUL TRATTAMENTO DEI DATI

Ai sensi degli artt. 12 e 13 Regolamento UE n. 679/2016, ai fini del presente bando di concorso è titolare del Trattamento dei dati personali è l'Agenzia Regionale per le attività Irrigue e Forestali – Arif – nella persona del dr. agr. Francesco Ferraro, quale rappresentante legale, con sede in via delle Magnolie, 6, 70026, Modugno, pec: protocollo@pec.arifpuglia.it, recapito mail: protocollo@arif.regione.puglia.it.

Il Titolare del Trattamento, informa che tutti i dati dei candidati saranno utilizzati esclusivamente per ciascuna e tutte le attività previste dal presente bando.

La base giuridica del trattamento è l'art. 6, par. 1, lett a), Reg. UE n. 679/2016, ovvero il consenso del candidato prestato in modo libero, consapevole, chiaro per la partecipazione al presente concorso ed allegato alla domanda di partecipazione.

Il Responsabile del trattamento è dr. agr. Francesco Ferraro, quale rappresentante legale, con sede in via delle Magnolie, 6, 70026, Modugno, pec: protocollo@pec.arifpuglia.it, recapito mail: protocollo@arif.regione.puglia.it.

Il trattamento è effettuato con procedure informatizzate al solo fine indicato nel presente bando.

Il Responsabile della Protezione dei dati (DPO) è il dr. agr. Francesco Ferraro, quale rappresentante legale, con sede in via delle Magnolie, 6, 70026, Modugno, pec: protocollo@pec.arifpuglia.it, recapito mail: protocollo@arif.regione.puglia.it.

La mancanza di consenso al trattamento dei dati non consentirà al candidato di partecipare alla presente procedura poiché sono richiesti i soli dati necessari e pertinenti per le finalità esplicitate nel bando ed in tale articolo richiamate. Il conferimento dei dati richiesti nel presente bando è necessario per valutare i requisiti di partecipazione ed il possesso dei titoli e la loro mancata indicazione preclude tale valutazione.

Nell'Ente potranno venire a conoscenza dei suddetti dati personali il Responsabile di Trattamento e gli eventuali incaricati che dovranno espletare la propria collaborazione per tutte le attività previste dal bando. Tutti i detti soggetti coinvolti nelle operazioni di trattamento garantiranno la riservatezza dei dati di tutti gli interessati partecipanti alla presente procedura concorsuale.

I dati personali dei candidati saranno conservati finché non saranno più necessari ai fini della presente procedura.

I candidati potranno esercitare i diritti previsti dagli artt. 12-22 del Regolamento UE, rivolgendosi al Responsabile di Trattamento che qui di seguito si riepilogano.

È diritto dell'interessato richiedere in qualsiasi momento la revoca del consenso prestato e l'accesso al trattamento dei propri dati personali, di chiederne l'aggiornamento, la rettifica, la cancellazione o la trasformazione in forma anonima o il blocco dei dati trattati in violazione di legge. All'interessato è riservata la facoltà di opporsi al trattamento dei dati personali e di presentare reclamo al Garante in caso di violazione dei propri dati personali (art. 77 del regolamento UE 679/2016).

La revoca del consenso è efficace dal momento in cui essa è esercitata, restando la liceità del trattamento in precedenza effettuato.

**13. DISPOSIZIONI FINALI**

Il presente bando di selezione costituisce a tutti gli effetti "*lex specialis*". La dichiarazione effettuata dal candidato e contenuta nella domanda di partecipazione alla selezione, di accettazione incondizionata di quanto previsto dal presente bando, comporta l'implicita accettazione, senza riserva alcuna, di tutte le prescrizioni contenute nel bando stesso.

L'Amministrazione si riserva il diritto di modificare, prorogare, riaprire i termini di presentazione delle domande o, eventualmente, di revocare il presente bando, di sospendere o di annullare la procedura concorsuale o di non procedere all'assunzione, a suo insindacabile giudizio, quando l'interesse pubblico lo richieda in dipendenza di sopravvenute circostanze preclusive di natura normativa, contrattuale, organizzativa o finanziaria, senza che il vincitore od altri concorrenti idonei possano per questo vantare diritti nei confronti dell'Agenzia.

Per quanto non previsto dal presente bando viene fatto riferimento alle norme vigenti legislative, contrattuali e regolamentari.

Il bando integrale della procedura selettiva ed il relativo allegato schema di domanda di partecipazione sono disponibili sul sito internet: arifpuglia.it, nella sezione Amministrazione trasparente, sotto-sezione Bandi di concorso.

Il responsabile del procedimento è il dr. Francesco Vurchio, dirigente della Sezione Gestione risorse umane. Il referente per informazioni è il dr. Michele Pavia, recapito telefonico: 080/9183031, indirizzo di posta elettronica: m.pavia@arif.regione.puglia.it.

*Modugno, 12 dicembre 2022*

IL DIRETTORE GENERALE

Dott. Agr. Francesco FERRARO

REGIONE PUGLIA

ARIF Agenzia Regionale attività Irrigue e Forestali

**Procedura selettiva pubblica, per titoli ed esami, per la copertura a tempo pieno e indeterminato di complessive n. 6 unità di personale di categoria "D", presso Arif per vari profili professionali, corrispondenti a:**

- **n. 2 "Istruttore direttivo amministrativo – contabile – statistico";**
- **n. 2 "Istruttore direttivo tecnico";**
- **n. 2 "Istruttore direttivo agrario e forestale";**

**con valorizzazione della esperienza ex articolo 35, comma 3 bis, lettera b), d.lgs. n.165/2001.**

**DOMANDA DI PARTECIPAZIONE**

Agenzia Regionale Attività Irrigue e
Forestali- ARIF PUGLIA
Direzione Generale
Via delle Magnolie n. 6
MODUGNO

PEC: protocollo@pec.arifpuglia

Il/La sottoscritt..... (cognome) ..... (nome) .....

nato/a il .....a ..... prov. .....

codice fiscale.....

residente in Via ..... n. .....

città .....

prov. ..... C.A.P. ..... tel. ..... cell. .....

cittadinanza .....

indirizzo di posta elettronica .....

PEC: .....

**CHIEDE**

di essere ammesso a partecipare alla procedura selettiva pubblica, per titoli ed esami, per la copertura a tempo pieno e indeterminato di complessive n. 6 unità di personale di categoria D, presso Arif, con valorizzazione della esperienza ex articolo 35, comma 3 bis, lettera b), d.lgs. n.165/2001, per (*indicare profilo*):

- n. 2 posti di categoria D – profilo economico D1 "Istruttore direttivo amministrativo-contabile-statistico
- n. 2 posti di categoria D – profilo economico D1 "Istruttore direttivo tecnico
- n. 2 posti di categoria D – profilo economico D1 "Istruttore direttivo agrario e forestale

REGIONE PUGLIA

ARIF Agenzia Regionale attività Irrigue e Forestali

A tal fine, ai sensi dell'articolo 46 del D.P.R. 28 dicembre 2000 n. 445, e consapevoli che in caso di dichiarazioni mendaci e uso di atti falsi verranno applicate le conseguenze previste dall'articolo 75 e le sanzioni penali previste dall'articolo 76 del medesimo D.P.R., ai fini dell'ammissione alla selezione medesima,

**DICHIARA sotto la propria responsabilità:**

di aver preso visione dell'avviso, di possedere tutti i requisiti richiesti all'ART. 2 "REQUISITI PER L'AMMISSIONE ALLA SELEZIONE" di cui al presente BANDO ed in particolare:

| | | | | |
|---|---|---|---|---|
| **a)** | cognome: | | nome: | |
| **b)** | di essere nato a: | | prov. | |
| | | | il | |
| **c)** | Codice Fiscale: | | | |
| **d)** | residente in: | | prov. | |
| | via | | n. | |
| | numero di telefono: | | | |
| | Indirizzo di posta elettronica: | | Indirizzo PEC: | |
| | domiciliato in: (se diverso da residenza) | | prov. | |
| | via | | n. | |
| **e)** | di essere cittadino del seguente Stato dell'Unione Europea | | | |
| | il cittadino straniero appartenenti all'UE dichiara di godere dei diritti civili e politici nello Stato di appartenenza o provenienza; | | di avere una buona conoscenza scritta e parlata della lingua italiana (*per i cittadini stranieri*) | |
| **f)** | di essere iscritto nelle liste elettorali del comune di: | | | |
| | di non essere iscritto nelle liste elettorali o di essere stato cancellato dalle liste elettorali per la seguente motivazione: | | | |
| **g)** | di essere fisicamente idoneo all'impiego ed allo svolgimento delle mansioni relative al posto messo a selezione; | | | |

REGIONE PUGLIA

ARIF Agenzia Regionale attività Irrigue e Forestali

| | | | | |
|---|---|---|---|---|
| | di non aver riportato condanne penali e di non aver procedimenti penali pendenti, che impediscono la costituzione di un rapporto di lavoro con la Pubblica Amministrazione; | | | |
| **h)** | indicare, comunque, tutte le condanne penali riportate ed i procedimenti penali in corso: | | | |
| **i)** | di non essere stato interdetto o sottoposto a misure che, per legge, escludono l'accesso agli impieghi presso le Pubbliche Amministrazioni; | | | |
| **j)** | di non essere stato destituito, dispensato dall'impiego presso una Pubblica Amministrazione per persistente insufficiente rendimento, (**ovvero**) di non essere stato dichiarato decaduto da un impiego statale, (**ovvero**) di non essere stato licenziato da una PA ad esito di un procedimento disciplinare per scarso rendimento o per aver conseguito l'impiego mediante la produzione di documenti falsi o con mezzi fraudolenti; | | | |
| **k)** | di essere in posizione regolare nei riguardi degli obblighi di leva e del servizio militare;<br>(Soltanto per il candidato di sesso maschile) | | | |
| **l)** | di essere in possesso del titolo di studio, richiesto dall'art. 2 del bando, in: | | rilasciato da: | |
| | il: | | votazione ottenuta: | |
| | Per il titolo di studio conseguito all'estero dichiara l'avvenuto riconoscimento di equipollenza/equivalenza da parte dell'Autorità competente, del titolo di studio posseduto, con quello italiano; | | | |
| **m)** | ulteriori titoli di studio in: | | rilasciato da: | |
| | il: | | votazione ottenuta: | |
| | ulteriori titoli di studio in: | | rilasciato da: | |
| | il: | | votazione ottenuta: | |
| | ulteriori titoli di studio in: | | rilasciato da: | |
| | il: | | votazione ottenuta: | |
| **n)** | di avere una buona conoscenza della lingua inglese; | | | |
| **o)** | di conoscere l'uso delle apparecchiature e delle applicazioni informatiche più diffuse; | | | |

REGIONE PUGLIA

ARIF Agenzia Regionale attività Irrigue e Forestali

| | | | | | |
|---|---|---|---|---|---|
| **p)** | di possedere i seguenti titoli previsti dal presente bando per la valorizzazione dell'esperienza per tutte le tipologie di contratti di lavoro flessibile maturata presso l'ente: | | | | |
| **q)** | di possedere di uno o più titoli di preferenza, tra quelli previsti dall'art. 5, commi 4 e 5 del dpr n. 487/1994 e s.m.i., da specificare espressamente: (la mancata indicazione di tali titoli nella domanda di partecipazione comporta l'automatica esclusione del candidato dai relativi benefici) | | | | |
| **r)** | aver prestato servizio presso l'Agenzia con contratto di lavoro flessibile*:* | a tempo pieno: | | categoria di inquadramento: | |
| | | a tempo parziale: (Indicare la percentuale di utilizzazione e le ore settimanali di servizio) | | | |
| | | profilo professionale: | | motivazione della cessazione: | |
| | | a tempo pieno: | | categoria di inquadramento: | |
| | | a tempo parziale: (Indicare la percentuale di utilizzazione e le ore settimanali di servizio) | | | |
| | | profilo professionale: | | motivazione della cessazione: | |
| **s)** | eventuali altri servizi prestati presso Pubbliche Amministrazioni: | a tempo pieno: | | categoria di inquadramento: | |
| | | a tempo parziale: (Indicare la percentuale di utilizzazione e le ore settimanali di servizio) | | | |
| | | Pubblica Amministrazione: | | | |
| | | profilo professionale: | | motivazione della cessazione: | |
| | | a tempo pieno: | | categoria di inquadramento: | |
| | | a tempo parziale: (Indicare la percentuale di utilizzazione e le ore settimanali di servizio) | | | |
| | | Pubblica Amministrazione: | | | |

REGIONE PUGLIA

ARIF Agenzia Regionale attività Irrigue e Forestali

| | | | | | |
|---|---|---|---|---|---|
| | | profilo professionale: | | motivazione della cessazione: | |
| **t)** | per il candidato diversamente abile specificare l'eventuale ausilio necessario per sostenere le prove d'esame, nonché l'eventuale necessità di tempi aggiuntivi in relazione al suo handicap (art. 20 legge n. 104/1992): | | | | |
| **u)** | di essere affetto da DSA, come da allegata certificazione medica rilasciata nella seguente struttura sanitaria pubblica e di avere di conseguenza la necessità di tempi aggiuntivi nello svolgimento della prova scritta e/o la necessità della sua sostituzione con prova orale; | | | | |
| **v)** | autorizza, a favore di ARIF, al trattamento dei dati personali e sensibili, ai sensi delle normative dettata a tutela della privacy; | | | | |
| **w)** | la conformità all'originale di tutti i documenti allegati in fotocopia, ai sensi del dpr n. 445/2000 e s.m.i.; | | | | |
| **x)** | la consapevolezza e conoscenza delle sanzioni previste dall'art. 76 del citato dpr n. 445/2000 e s.m.i., per le ipotesi di falsità di atti e dichiarazioni mendaci; | | | | |
| **y)** | l'accettazione incondizionata delle condizioni previste dal bando di selezione, dagli appositi regolamenti dell'ente per quanto non espressamente previsto dal bando e, in caso di assunzione, da tutte le disposizioni che regolano lo stato giuridico ed economico dei dipendenti delle regioni e degli Enti Locali. | | | | |

**INOLTRE, ALLEGA:**

| | |
|---|---|
| 1 | copia scansionata della carta di identità in corso di validità o di altro documento in corso di validità, riconosciuto ai sensi dell'art. 35 del dpr n. 445/2000 e s.m.i.; |
| 2 | curriculum professionale munito di data e sottoscritto, contenente dichiarazioni sostitutive rese ai sensi degli artt. 46, 47 e 76 del dpr n. 445/2000 e s.m.i. e/o documentato; |
| 3 | talloncino di attestazione del pagamento della tassa di concorso. |

Il sottoscritto si impegna altresì a comunicare l'eventuale variazione del proprio recapito, indicando di seguito il domicilio presso il quale intende ricevere le comunicazioni relative al presente avviso:

Via…… CAP…… Città…… Prov…… Tel……
Cell ……e-mail: ……

Data ……

Firma

_____

ARIF PUGLIA

**Procedura selettiva pubblica, per titoli ed esami, per la copertura a tempo indeterminato di due posti di categoria "D", con profilo professionale "Istruttore direttivo agrario e forestale", con valorizzazione della esperienza ex articolo 35, comma 3 bis, lettera b), d.lgs. n.165/2001.**

OGGETTO: **Procedura selettiva pubblica, per titoli ed esami, per la copertura a tempo indeterminato di due posti di categoria "D", con profilo professionale "Istruttore direttivo agrario e forestale", con valorizzazione della esperienza ex articolo 35, comma 3 bis, lettera b), d.lgs. n.165/2001.**

## IL DIRETTORE GENERALE

VISTA la Deliberazione del Commissario Straordinario n. 191 del 20 aprile 2020, relativa al piano del fabbisogno di personale per l'anno 2020 ed il triennio 2020/2022;

VISTA la Deliberazione del Direttore Generale n. 1242 del 1 dicembre 2022, relativa al piano parziale dei fabbisogni triennale 2022-2024 e piano delle assunzioni a tempo indeterminato anno 2022;

VISTI gli artt. 30, 34, 34 bis e 35 del d.lgs. n. 165/2001 e successive modifiche ed integrazioni;

VISTA la normativa in vigore relativamente ai vincoli ed ai tetti alle assunzioni di personale;

VISTO il Regolamento in materia di reclutamento del personale con contratto a tempo indeterminato alle dipendenze dell'Arif, approvato con Deliberazione del Direttore Generale n. 943 del 27 settembre 2022;

VISTO il vigente contratto collettivo nazionale di lavoro del comparto Funzioni locali e dei precedenti Regioni - Autonomie locali ed il relativo sistema di classificazione professionale del personale;

## RENDE NOTO

che è indetta una procedura selettiva pubblica, per titoli ed esami, per la copertura a tempo indeterminato di 2 posti di categoria D con profilo professionale "istruttore direttivo agrario e forestale".

Nell'ambito del concorso, ai sensi delle previsioni di cui all'articolo 35, comma 3 bis, lettera b), del d.lgs. n. 165/2001, i cui oneri sono finanziati nel tetto massimo del 50% delle capacità assunzionali dell'anno, il possesso della anzianità triennale maturata alla data di pubblicazione del presente bando come dipendente a tempo determinato dell'ente e/o come co.co.co, o altra forma di lavoro flessibile, presso lo stesso ente, sarà adeguatamente valorizzato con l'assegnazione di un punteggio di 15 punti sul totale complessivo massimo di 100.

È garantita parità e pari opportunità tra uomini e donne per l'accesso al lavoro e per il trattamento sul lavoro, ai sensi dei d.lgs. n. 198/2006 e n. 165/2001.

Le modalità di partecipazione e di svolgimento della selezione sono disciplinate dal presente bando e, per quanto non espressamente previsto, dal Regolamento per la disciplina dei concorsi e delle altre procedure di assunzione.

### 1 - TRATTAMENTO ECONOMICO

Il trattamento economico annuo lordo è quello previsto per la categoria D - posizione economica di accesso D1 dal vigente CCNL del personale del comparto Funzioni Locali, per rapporti di lavoro a tempo pieno, comprendente il trattamento fondamentale tabellare, oltre all'indennità di vacanza contrattuale attualmente prevista, alla tredicesima mensilità, all'indennità di comparto e ad altri compensi e/o indennità ai sensi del vigente CCNL. Gli

emolumenti spettanti sono soggetti alle ritenute fiscali, previdenziali ed assistenziali, a norma di legge, e, si aggiungono, se spettanti, gli assegni ai sensi della vigente normativa.

**2 - REQUISITI PER L'AMMISSIONE ALLA SELEZIONE**

Per essere ammesso alla selezione il candidato deve essere in possesso dei seguenti requisiti:

– cittadinanza italiana o cittadinanza di uno degli Stati membri dell'Unione Europea;
– età non inferiore ad anni 18 e non superiore all'età prevista dalle norme vigenti in materia di collocamento a riposo;
– godimento dei diritti civili e politici;
– non essere stato escluso dall'elettorato politico attivo;
– idoneità fisica all'impiego ed alle mansioni proprie del profilo professionale oggetto di selezione. L'Amministrazione ha facoltà di sottoporre a visita medica il personale da assumere;
– non avere riportato condanne penali e non avere procedimenti penali pendenti che impediscono la costituzione di un rapporto di lavoro con la Pubblica Amministrazione;
– non essere stato interdetto o sottoposto a misure che per legge escludono l'accesso agli impieghi presso le Pubbliche Amministrazioni;
– non essere stato destituito, dispensato dall'impiego presso una Pubblica Amministrazione per persistente insufficiente rendimento, (***ovvero***) non essere stato dichiarato decaduto da un impiego statale, **ovvero** non essere stato licenziato da una Pubblica Amministrazione ad esito di un procedimento disciplinare per scarso rendimento o per aver conseguito l'impiego mediante la produzione di documenti falsi o con mezzi fraudolenti;
– per i soli concorrenti di sesso maschile, essere in posizione regolare nei riguardi degli obblighi di leva e del servizio militare;
– possesso di uno dei seguenti titolo di studio:
  - Diploma di Laurea triennale prevista dal D.M. 509/1999 o dal successivo D.M. 270/2004;
  - Diploma di laurea del vecchio ordinamento conseguita secondo gli ordinamenti didattici previgenti al D.M. 509/99;
  - Laurea Specialistica (LS) conseguita ai sensi del DM 3 novembre 1999, n. 509;
  - Laurea Magistrale (LM) conseguita ai sensi del DM 22 ottobre 2004, n. 270;
  - Laurea Magistrale a ciclo unico;

  in Scienze agrarie e forestali ed equipollenti. La equipollenza deve essere, a richiesta, dimostrata dal candidato.

Per il titolo di studio conseguito all'estero è richiesto l'avvenuto riconoscimento, da parte dell'Autorità competente, dell'equipollenza/equivalenza del titolo di studio posseduto con quello italiano, come previsto dalla vigente normativa in materia;
– conoscenza della lingua inglese;
– conoscenza dell'uso delle apparecchiature e delle applicazioni informatiche più diffuse;

I cittadini degli altri Stati membri dell'Unione Europea diversi dall'Italia, devono inoltre possedere i seguenti requisiti:

– godere dei diritti civili e politici anche negli Stati di appartenenza o di provenienza;
– avere adeguata conoscenza della lingua italiana.

Tutti i suddetti requisiti devono essere posseduti alla data di scadenza del termine stabilito per la presentazione della domanda di partecipazione alla selezione.

**3 - DOMANDA DI AMMISSIONE ALLA SELEZIONE, TERMINI E MODALITA'**

Il presente bando è pubblicato nel Bollettino Ufficiale della Regione Puglia, nel sito istituzionale dell'Agenzia, nel sito istituzionale della Regione Puglia alla Sezione "Concorsi/bandi e Avvisi regionali" e di tale pubblicazione è dato avviso nella Gazzetta Ufficiale della Repubblica Italiana – IV Serie speciale "Concorsi ed Esami";

Per essere ammesso a partecipare alla procedura selettiva il concorrente deve presentare **esclusivamente via Pec** una domanda, secondo lo schema allegato al presente bando, ad ARIF – Direzione Generale, Via delle Magnolie, 6 70026 Modugno (BA) all'indirizzo protocollo@pec.arifpuglia.it, con specifica indicazione nell'oggetto, del profilo per il quale si presenta l'istanza.

La domanda di partecipazione dovrà pervenire ad Arif entro il termine perentorio di trenta giorni decorrente dal primo giorno successivo a quello della data di pubblicazione dell'avviso relativo al presente bando nella Gazzetta Ufficiale – 4° Serie Speciale – Concorsi. Nel caso in cui il termine ultimo coincida con un giorno festivo, il termine finale si intende automaticamente prorogato al primo giorno feriale immediatamente successivo. La domanda di partecipazione si considera prodotta in tempo utile se spedita a mezzo posta elettronica certificata entro le ore 23:59 del predetto termine. Sono fatte salve le domande presentate a partire dalla data di pubblicazione del presente avviso sul sito ufficiale dell'Agenzia, anche se presentate prima della pubblicazione in Gazzetta Ufficiale. Il termine di 30 giorni dalla pubblicazione sulla Gazzetta Ufficiale è comunque imperativo.

Ai fini della partecipazione al concorso, in caso di più invii, si terrà conto unicamente della domanda inviata cronologicamente per ultima.

Per la partecipazione al concorso deve essere effettuato, a pena di esclusione, il versamento della quota di partecipazione di € 10,33 (dieci/33), a favore di ARIF - Agenzia Regionale per le Attività Irrigue e Forestali, IBAN n. IT 47 R 03069 04013 100000300060.

**Il contributo di ammissione non è rimborsabile, anche in caso di revoca della procedura.**

Nella domanda il candidato deve indicare la selezione pubblica alla quale intende partecipare e deve dichiarare, sotto la sua responsabilità, ai sensi dell'articolo 46 del D.P.R. 28 dicembre 2000 n. 445, e consapevoli che in caso di dichiarazioni mendaci e uso di atti falsi verrano applicate le conseguenze previste dall'articolo 75 e le sanzioni penali previste dall'articolo 76 del medesimo D.P.R., ai fini dell'ammissione alla selezione medesima:

a) il cognome e il nome;
b) il luogo e la data di nascita;
c) il codice fiscale;
d) la residenza anagrafica, il numero telefonico, l'indirizzo di posta elettronica, l'indirizzo di posta elettronica certificata e l'eventuale recapito presso cui indirizzare ogni comunicazione, nell'intesa che, in difetto di diversa indicazione, varrà la residenza dichiarata;
e) il possesso della cittadinanza italiana, (***ovvero***) il possesso della cittadinanza di uno Stato membro dell'Unione Europea. I cittadini non italiani appartenenti all'U.E. devono altresì dichiarare di godere dei diritti civili e politici anche negli Stati di appartenenza o di provenienza e di avere adeguata conoscenza della lingua italiana;
f) il Comune di iscrizione nelle liste elettorali, ovvero i motivi della non iscrizione o della cancellazione dalle liste medesime;
g) di essere fisicamente idoneo all'impiego ed allo svolgimento delle mansioni relative al posto messo a selezione;

h) di non aver riportato condanne penali e di non aver procedimenti penali pendenti, che impediscono la costituzione di un rapporto di lavoro con la Pubblica Amministrazione. Devono comunque essere indicate tutte le condanne penali riportate ed i procedimenti penali in corso;
i) di non essere stato interdetto o sottoposto a misure che, per legge, escludono l'accesso agli impieghi presso le Pubbliche Amministrazioni;
j) di non essere stato destituito, dispensato dall'impiego presso una Pubblica Amministrazione per persistente insufficiente rendimento, (***ovvero***) di non essere stato dichiarato decaduto da un impiego statale, (***ovvero***) di non essere stato licenziato da una Pubblica Amministrazione ad esito di un procedimento disciplinare per scarso rendimento o per aver conseguito l'impiego mediante la produzione di documenti falsi o con mezzi fraudolenti;
k) di essere in posizione regolare nei riguardi degli obblighi di leva e del servizio militare (soltanto per il candidato di sesso maschile);
l) il possesso del titolo di studio richiesto dall'art. 2 del bando, con indicazione dell'Università presso la quale è stato conseguito, della data e della votazione ottenuta. Per il titolo di studio conseguito all'estero deve essere dichiarato l'avvenuto riconoscimento di equipollenza/equivalenza, da parte dell'Autorità competente, del titolo di studio posseduto con quello italiano;
m) l'eventuale possesso di ulteriori titoli di studio *(specificare secondo le indicazioni sopra descritte)*;
n) la conoscenza della lingua inglese;
o) la conoscenza dell'uso delle apparecchiature e delle applicazioni informatiche più diffuse;
p) l'eventuale possesso dei titoli previsti dal presente bando per la valorizzazione della esperienza per tutte le tipologie di contratti di lavoro flessibile maturata presso l'ente;
q) l'eventuale possesso di uno o più titoli di preferenza, tra quelli previsti dall'art. 5, commi 4 e 5 del dpr n. 487/1994 e s.m.i., da specificare espressamente. La mancata indicazione di tali titoli nella domanda di partecipazione comporta l'automatica esclusione del candidato dai relativi benefici;
r) gli eventuali servizi prestati presso l'Agenzia con contratti di lavoro flessibile con indicazione dei periodi, dei tipi di servizio: tempo pieno o tempo parziale *(in quest'ultimo caso indicare la percentuale di utilizzazione e le ore settimanali di servizio)*, delle categorie di inquadramento, dei profili professionali e dei motivi della cessazione;
s) gli eventuali servizi prestati presso Pubbliche Amministrazioni, con indicazione dei periodi, dei tipi di servizio: tempo pieno o tempo parziale (in quest'ultimo caso indicare la percentuale di utilizzazione e le ore settimanali di servizio), delle categorie di inquadramento, della Pubblica Amministrazione, dei profili professionali e dei motivi della cessazione;
t) il candidato diversamente abile deve specificare l'eventuale ausilio necessario per sostenere le prove di esame, nonché l'eventuale necessità di tempi aggiuntivi in relazione al suo handicap (art. 20 legge n. 104/1992);
u) di essere affetto da DSA, come da allegata certificazione medica rilasciata dalla seguente struttura sanitaria pubblica e di avere di conseguenza la necessità di tempi aggiuntivi nello svolgimento della prova scritta e/o la necessità della sua sostituzione con la prova orale;
v) l'autorizzazione, a favore di Arif al trattamento dei dati personali e sensibili, ai sensi della normativa dettata a tutela della privacy;
w) la conformità all'originale di tutti i documenti allegati in fotocopia, ai sensi del dpr n. 445/2000 e s.m.i.;
x) la consapevolezza e conoscenza delle sanzioni previste dall'art. 76 del citato dpr n. 445/2000 e s.m.i., per le ipotesi di falsità in atti e dichiarazioni mendaci;

y) l'accettazione incondizionata delle condizioni previste dal bando di selezione, dagli appositi regolamenti dell'ente per quanto non espressamente previsto dal bando e, in caso di assunzione, da tutte le disposizioni che regolano lo stato giuridico ed economico dei dipendenti delle regioni e degli Enti Locali.

Inoltre, ai fini dell'ammissione, il candidato deve allegare alla domanda i seguenti documenti in carta semplice:

1. copia scansionata della carta di identità in corso di validità o di altro documento in corso di validità, riconosciuto ai sensi dell'art. 35 del dpr n. 445/2000 e s.m.i.;
2. "curriculum professionale" munito di data e sottoscritto, contenente dichiarazioni sostitutive rese ai sensi degli artt. 46, 47 e 76 del dpr n. 445/2000 e s.m.i. e/o documentato, nel quale devono essere comprese le informazioni personali, le esperienze lavorative con specificazione dei periodi di servizio, l'istruzione e la formazione con indicazione di eventuali pubblicazioni, le capacità e le competenze, nonché ogni ulteriore informazione ritenuta utile;
3. talloncino di attestazione del versamento della somma di Euro 10,33, sul c/c intestato a: ARIF - Agenzia Regionale per le Attività Irrigue e Forestali, IBAN: n. IT 47 R 03069 04013 100000300060, causale: "Tassa selezione pubblica per copertura n. 2 posti di Istruttore Direttivo agrario e forestale.

Il candidato ha l'obbligo di comunicare, a mezzo posta elettronica certificata, le eventuali successive variazioni di residenza o domicilio.

Arif non assume alcuna responsabilità nel caso di dispersione di comunicazioni, dipendenti da inesatte indicazioni del recapito da parte dei concorrenti o da mancata oppure tardiva comunicazione del cambiamento dell'indirizzo indicato nella domanda, né per eventuali disguidi postali o telegrafici comunque imputabili a fatto di terzi, a caso fortuito o forza maggiore.

L'Amministrazione si riserva la facoltà di controllare la veridicità delle dichiarazioni sostitutive in ogni fase del procedimento di selezione, procedendo comunque alla verifica per i vincitori e, qualora ne accerti la non veridicità, provvederà a disporre l'immediata adozione del relativo provvedimento di esclusione dalla selezione, ovvero di cancellazione dalla graduatoria, ovvero di decadenza dall'assunzione, che tuttavia non esime il candidato dalle eventuali azioni di responsabilità previste dal dpr n. 445/2000 e s.m.i. e dalla vigente normativa.

La mancata esclusione da ogni fase della procedura concorsuale non costituisce, in ogni caso, garanzia della regolarità, né sana l'irregolarità della domanda di partecipazione al concorso.

Sono causa di esclusione:

- la mancata sottoscrizione della domanda di partecipazione;
- la mancata sottoscrizione del curriculum professionale;
- l'assenza della data nel curriculum professionale;
- l'assenza degli allegati suindicati obbligatoriamente previsti dal presente bando ai fini dell'ammissione.

**4 - APPLICAZIONE DELLA VALORIZZAZIONE DEL PUNTEGGIO E DELLE PREFERENZE**

Per poter beneficiare della valorizzazione del punteggio i candidati in possesso dei prescritti requisiti dall'articolo 35, comma 3 bis, lettera b), del D.Lgs. n. 165/2001 devono dichiarare nella domanda il possesso dei relativi titoli, come previsto dalla normativa in questione e dal presente bando di procedura selettiva.

Per poter beneficiare del diritto di preferenza a parità di merito e del diritto di preferenza a parità di merito e di titoli, i candidati devono dichiarare nella domanda il possesso degli appositi titoli di cui all'art. 5, commi 4 e 5 del dpr n. 445/2000 e s.m.i. Le categorie di cittadini, alle quali nei pubblici concorsi è riconosciuto il suddetto diritto di preferenza, sono di seguito riportate. Hanno preferenza a parità di merito:

1) gli insigniti di medaglia al valor militare;

2) i mutilati ed invalidi di guerra ex combattenti;
3) i mutilati ed invalidi per fatto di guerra;
4) i mutilati ed invalidi per servizio nel settore pubblico e privato;
5) gli orfani di guerra;
6) gli orfani dei caduti per fatto di guerra;
7) gli orfani dei caduti per servizio nel settore pubblico e privato;
8) i feriti in combattimento;
9) gli insigniti di croce di guerra o di altra attestazione speciale di merito di guerra, nonché i capi di famiglia numerosa;
10) i figli dei mutilati e degli invalidi di guerra ex combattenti;
11) i figli dei mutilati e degli invalidi per fatto di guerra;
12) i figli dei mutilati e degli invalidi per servizio nel settore pubblico e privato;
13) i genitori vedovi non risposati, i coniugi non risposati e le sorelle ed i fratelli vedovi o non sposati dei caduti di guerra;
14) i genitori vedovi non risposati, i coniugi non risposati e le sorelle ed i fratelli vedovi o non sposati dei caduti per fatto di guerra;
15) i genitori vedovi non risposati, i coniugi non risposati e le sorelle ed i fratelli vedovi o non sposati dei caduti per servizio nel settore pubblico o privato;
16) coloro che abbiano prestato servizio militare come combattenti;
17) coloro che abbiano prestato lodevole servizio a qualunque titolo, per non meno di un anno nell'Amministrazione che ha indetto il concorso;
18) i coniugati e i non coniugati con riguardo al numero dei figli a carico;
19) gli invalidi ed i mutilati civili;
20) militari volontari delle Forze armate congedati senza demerito al termine della ferma o rafferma.

A parità di merito e di titoli la preferenza è determinata:

*a)* dal numero dei figli a carico, indipendentemente dal fatto che il candidato sia coniugato o meno;
*b)* dall'aver prestato lodevole servizio nelle amministrazioni pubbliche;
*c)* dalla minore età.

I candidati che abbiano superato le prove di esame e che intendano far valere i titoli per l'applicazione della valorizzazione, già dichiarati nella domanda di partecipazione e posseduti alla data di scadenza del presente bando dovranno far pervenire, entro il termine perentorio di giorni cinque, decorrenti dal giorno successivo a quello in cui hanno sostenuto la prova orale, **senza che sia inviata in tal senso alcuna specifica richiesta da parte di Arif**, i relativi documenti in carta semplice dai quali risulti il possesso dei titoli in questione. In caso di mancata consegna della relativa documentazione non si terrà conto dei titoli per l'applicazione della valorizzazione e/o dei titoli di preferenza, anche se dichiarati nella domanda. È inammissibile la documentazione prodotta riguardante i titoli sopraccitati che non siano stati dichiarati nella domanda di partecipazione.

**5 - AMMISSIONE ALLA SELEZIONE**

L'ammissione alla selezione sarà disposta dal Direttore Generale, con proprio provvedimento. Eventuali esclusioni verranno comunicate attraverso pubblicazione sul sito arifpuglia.it nella sezione Amministrazione trasparente/Bandi di concorso. Nel caso in cui le domande presentino omissioni sanabili sarà richiesta la regolarizzazione delle stesse con assegnazione di un termine di cinque giorni, decorrente dal ricevimento della richiesta di integrazione; l'inadempimento a tale richiesta comporterà l'esclusione automatica dalla

selezione, senza ulteriore comunicazione formale da parte dell'ente. Non è sanabile, e comporta pertanto l'esclusione dalla selezione:

1) l'omissione del nome e cognome del concorrente;

2) l'omissione dell'indicazione del concorso al quale si intende partecipare;

3) il verificarsi delle cause di esclusione previste dall'articolo 3 del presente bando.

Prima dello svolgimento delle due prove scritte di esame verrà comunicata ai candidati l'ammissione alla selezione, mediante pubblicazione sul sito, nella sezione Amministrazione trasparente/bandi di concorso dell'elenco dei nominativi degli ammessi. Le sopra descritte forme di informazione e di pubblicità costituiscono notifica ad ogni effetto di legge e sostituiscono ogni altro tipo di comunicazione ai candidati.

**6 - COMMISSIONE ESAMINATRICE**

La Commissione esaminatrice della procedura selettiva sarà composta da tre componenti (Presidente ed altri due membri esperti), dal Segretario della Commissione e potrà essere integrata da uno o più membri esperti. Tali soggetti non dovranno trovarsi nelle condizioni di cui all'articolo 35 bis del D.Lgs. n. 165/2001, articolo introdotto dalla legge n. 190/2012.

**7 - EVENTUALE PRESELEZIONE ED AMMISSIONE ALLA PROVA SCRITTA**

Qualora il numero delle domande pervenute sia tale da non consentire l'espletamento della selezione in tempi rapidi, intendendo come tali un numero di domande superiori a 100, l'Agenzia potrà stabilire, a suo insindacabile giudizio, che le prove di esame siano precedute da una preselezione tramite quiz a risposta multipla sulle materie del programma previsto per le prove di esame. L'Agenzia potrà richiedere, per lo svolgimento della preselezione, l'intervento di imprese specializzate esterne.

Dell'espletamento della prova preselettiva, della data e della sede di svolgimento, nonché di ogni altra indicazione specifica sarà data comunicazione esclusivamente tramite pubblicazione in Amministrazione trasparente/bandi di concorso sul sito ufficiale dell'Agenzia.

L'assenza dalla sede di svolgimento della prova nella data e nell'ora stabilite, per qualsiasi causa, ancorché dovuta a forza maggiore, comporta l'esclusione dal concorso.

Conseguiranno l'ammissione alle prove scritte di esame i primi 100 candidati che risulteranno collocati nella predetta graduatoria sulla base delle valutazioni ottenute, nonché tutti coloro che si troveranno a parità di punteggio con il centesimo candidato.

Il punteggio conseguito nella prova preselettiva non concorrerà alla formazione del voto finale di merito.

La prova preselettiva potrà essere effettuata anche da remoto.

Sono automaticamente ammessi, quindi senza dare corso alla partecipazione alla preselezione, i candidati che hanno maturato i requisiti di cui all'articolo 35, comma 3 bis, lettera b), del d.lgs. n. 165/2001 e i candidati diversamente abili con percentuale di invalidità pari o superiore all'ottanta per cento, in base all'art. 20, comma 2-bis della L. n. 104/1992.

**8 - VALUTAZIONE DEI TITOLI E VALORIZZAZIONE DELLA ESPERIENZA EX ART. 35, COMMA 3 BIS, LETTERA B), D.LGS 165/2001**

La valutazione dei titoli è effettuata dalla commissione esaminatrice dopo lo svolgimento delle prove scritte nei confronti dei candidati che hanno superato le stesse. Resta fermo che i titoli non espressamente dichiarati nella domanda di ammissione al concorso non sono presi in considerazione.

I titoli di cui il candidato richiede la valutazione devono essere posseduti alla data di scadenza del termine di presentazione della domanda di cui al presente bando.

Sono valutati solo i titoli che abbiano attinenza con il profilo per il quale si concorre, completi di tutte le informazioni necessarie per la valutazione. I titoli in lingua straniera devono essere

accompagnati dalla traduzione in italiano, compresi i titoli di studio conseguiti all'estero se riconosciuti equipollenti/equivalenti da parte dell'autorità competente.

Il punteggio da attribuire ai titoli non potrà essere superiore a **15 punti**, cui si aggiungono i **15 punti max** assegnati ai candidati in possesso dei requisiti di cui all'articolo 35, comma 3 bis, lettera b), del d.lgs. n. 165/20021. I titoli valutabili, distinti per categoria, sono i seguenti:

A) Titoli di studio e di cultura: massimo **punti 6**, secondo i seguenti criteri:

a) Titolo di studio richiesto per l'accesso al posto messo a concorso:

a.1) laurea di 1° livello/triennale e titoli equiparati in centodiecesimi, conseguita con votazione superiore a 100: punti 0,15 per ogni voto da 101 a 110.

Al titolo di studio conseguito con la concessione della lode si aggiungono: punti 0,50.

a.2) diploma di laurea, laurea specialistica e laurea magistrale e titoli equiparati in centodiecesimi: punti 1 e se conseguita con votazione superiore a 100 ulteriori: punti 0,15 per ogni voto da 101 a 110.

Al titolo di studio conseguito con la concessione della lode si aggiungono: punti 0,50.

b) Titolo di studio superiore a quello minimo richiesto per l'accesso:

b.1) laurea di 1° livello/triennale, diploma di laurea, laurea specialistica e laurea magistrale e titoli equiparati: punti 1 (sono escluse le lauree propedeutiche alla laurea specialistica o magistrale utilizzata per l'ammissione al concorso;

b.2) master universitari di primo livello, in ambiti coerenti con il posto da coprire: punti 0,25;

b.3) master universitari di secondo livello, in ambiti coerenti con il posto da coprire: punti 0,50;

b.4) diploma di specializzazione (DS), in ambiti coerenti con il posto da coprire: punti 0,75;

b.5) dottorato di ricerca (DR) in ambiti coerenti con il posto da coprire: punti 1.

I titoli di cui alle lettere a) e b) sono valutabili esclusivamente se conseguiti o svolti presso le istituzioni universitarie pubbliche, le università non statali legalmente riconosciute, nonché le istituzioni formative pubbliche o provate, autorizzate e o accreditate dal Ministero dell'Istruzione, università e ricerca, costituite anche in consorzio, fermo restando quanto previsto dall'art. 38 del D.Lgs 165/2001.

B) Titoli di servizio sono attribuiti fino ad un massimo di **punti 5**, secondo i seguenti criteri:

a) per ciascun anno o frazione per i periodi di durata inferiore per servizio prestato in profilo professionale della stessa categoria o categoria superiore, rispetto a quella del posto messo a concorso, o ad essa equivalente:

a.1) presso altre Amministrazioni: punti 0,30;

a.2) presso Arif: punti 0,50;

b) per ciascun anno o frazione per i periodi di durata inferiore per servizio prestato in profilo professionale della categoria immediatamente inferiore, rispetto a quella del posto messo a concorso, o ad essa equivalente:

b.1) presso altre Amministrazioni: punti 0,20;

b.2) presso Arif: punti 0,30.

Per Amministrazioni Pubbliche si intendono tutte le Amministrazioni dello Stato, ivi compresi gli istituti e scuole di ogni ordine e grado e le istituzioni educative, le aziende ed amministrazioni dello Stato ad ordinamento autonomo, le regioni, le città metropolitane, le province, i comuni, le comunità montane e loro consorzi ed associazioni, le istituzioni universitarie, gli istituti autonomi case popolari, le camere di commercio, industria, artigianato e agricoltura e loro associazioni, tutti gli enti pubblici non economici nazionali, regionali e locali, le amministrazioni, le aziende e gli enti del servizio sanitario nazionale.

I periodi di effettivo servizio militare di leva, di richiamo alle armi, di ferma volontaria e di rafferma, prestato presso le Forze Armate, con il grado di Ufficiale, sono valutati con lo stesso punteggio attribuito per i servizi prestati presso le Pubbliche Amministrazioni.

C) Titoli vari sono attribuiti fino ad un massimo di **punti 2**, secondo i seguenti criteri:

a) per idoneità conseguita in pubblici concorsi per posti di almeno pari professionalità a quello da conferire si assegnano punti 0,25 per ciascuna idoneità;

b) per corso di specializzazione o corso di perfezionamento post-universitario o corso di formazione professionale legalmente riconosciuti, inerenti al posto messo a concorso, della durata di 1 anno, dai quali risulti che il candidato abbia superato l'esame finale di idoneità, si assegnano punti 0,15 per ciascuno;

c) per ogni abilitazione professionale, solo se attinente al profilo per il quale si concorre, si assegnano punti 1.

D) Curriculum professionale fino ad un massimo di **punti 2**, secondo i seguenti criteri:

a) per studi e lavori originali formalmente commissionati al candidato ed approvati dalla pubblica amministrazione su materie attinenti al posto messo a concorso, si assegnano punti 0,10 per ciascuno;

b) per incarichi professionali e servizi speciali formalmente attribuiti al candidato da pubbliche amministrazioni su materie attinenti al posto messo a concorso, si assegnano punti 0,10 per ciascuno;

c) per pubblicazioni scientifiche inerenti al posto messo a concorso, regolarmente prodotte, si assegnano 0,10 punti per ciascuna.

Alla esperienza lavorativa quale dipendente a tempo determinato o collaboratore coordinato e continuativo o lavoro in somministrazione in possesso dei requisiti di cui all'articolo 35, comma 3 bis, lettera b), d.lgs. n. 165/2001, saranno assegnati fino ad un massimo di **punti 15**, secondo il seguente criterio:

a) per ciascun anno o frazione per i periodi di durata inferiore per servizio prestato in profilo professionale della stessa categoria o categoria superiore, rispetto a quella del posto messo a concorso, o ad essa equivalente punti 1,5.

Il punteggio attribuito all'esperienza lavorativa di cui all'art. 35, comma 3 bis, lettera b) del D.Lgs 165/2001 è prevalente ed alternativo a quello derivante dalla valutazione dei titoli di servizio lettera B) esclusivamente ai punti a.2) e b.2).

**9 - SVOLGIMENTO DELLA SELEZIONE**

Le prove di esame consistono in una prova scritta teorico-dottrinale, in una prova scritta pratico-attitudinale ed in una prova orale.

Per la valutazione di ciascuna prova scritta la Commissione dispone di un massimo di 20 punti. Le singole prove di esame si considereranno superate dai concorrenti che avranno ottenuto una votazione di almeno 14 punti. Conseguiranno l'ammissione alla prova orale i concorrenti che avranno ottenuto, in ciascuna delle due prove scritte, una votazione di almeno 14 punti.

La prova orale consiste in un colloquio, valutabile con il punteggio massimo di punti 30. Nel colloquio saranno accertate, con un giudizio di idoneità o meno, il possesso delle conoscenze di lingua inglese e della conoscenza dell'uso delle apparecchiature e delle applicazioni informatiche più diffuse.

La prova orale potrà essere effettuata, se ritenuto dalla Commissione esaminatrice, anche da remoto.

La valutazione dei titoli sarà effettuata dalla Commissione esaminatrice dopo la valutazione delle due prove scritte, unicamente per i candidati ammessi alla prova orale. L'esito della valutazione dei titoli sarà reso noto dalla Commissione esaminatrice mediante pubblicazione sul sito internet nella pagina riservata al presente concorso.

Al termine di ogni seduta dedicata alla prova orale, la Commissione redigerà un elenco dei concorrenti esaminati, contenente l'indicazione dei voti riportati nella prova medesima e ne

curerà l'affissione di una copia all'esterno della stanza dove ha avuto luogo la prova stessa. Tale elenco sarà pubblicato sul sito internet nella apposita sezione riservata a questo concorso.

La Commissione esaminatrice procederà alla formazione della graduatoria di merito dei concorrenti che avranno superato le prove di esame nella stessa seduta in cui avranno termine od in un'altra apposita, da tenersi nei giorni immediatamente successivi. Tale graduatoria è unica ed è formata, secondo l'ordine decrescente, dal punteggio totale, espresso in centesimi, ottenuto da ciascun concorrente e determinato sommando il voto riportato nella valutazione dei titoli (max 30 punti, di cui 15 riservati al personale in possesso dei requisiti di cui all'articolo 35, comma 3 bis, lettera b) del d.lgs. n. 165/2001), con il risultato ottenuto dalla somma dei voti conseguiti nelle due prove scritte (max 40 punti) e con il voto riportato nella prova orale (max 30 punti, con la indicazione della idoneità nella conoscenza della lingua inglese e delle conoscenze informatiche.

La graduatoria di merito è riportata nel verbale della seduta conclusiva dei lavori della Commissione e sarà pubblicata, a cura della stessa Commissione, sul sito internet e in Amministrazione trasparente/bandi di concorso.

**10 - MATERIE DELLE PROVE DI ESAME**

Le prove di esame scritte verteranno su:

- diritto pubblico e diritto amministrativo;
- legislazione in tema di appalti pubblici di lavori, servizi e forniture;
- gestione e silvicoltura generale;
- difesa degli ecosistemi forestali;
- tutela della biodiversità e del paesaggio;
- gestione e conservazione del suolo;
- monitoraggio ambientale degli ecosistemi;
- economia ed estimo forestale;
- politiche e valutazione dell'ambiente agroforestale;
- gestione integrata del paesaggio;
- pianificazione del territorio forestale;
- gestione zootecnica e faunistica;
- normativa del settore in Italia e nella Unione Europea.

La prova di esame orale verterà su:

- materie oggetto delle prove d'esame scritte;
- organizzazione e gestione delle pubbliche amministrazioni, con particolare riferimento all'ordinamento dell'Agenzia e al sistema regionale;
- elementi di diritto civile, con particolare riferimento alla responsabilità contrattuale ed extracontrattuale e alle obbligazioni;
- elementi di diritto penale, con particolare riferimento ai reati contro la Pubblica Amministrazione;
- accertamento delle capacità logiche, comportamentali e manageriali, incluse quelle relazionali, nonché delle attitudini.

La Commissione stabilirà, prima dell'inizio delle prove, le modalità di espletamento, in modo che siano uguali per tutti i concorrenti e i tempi da assegnare per l'espletamento dell'eventuale

preselezione e delle prove di esame, ferma restando la possibilità di prevedere tempi aggiuntivi per i candidati con DSA.

**11. APPROVAZIONE DELLA GRADUATORIA E SUO UTILIZZO**

La graduatoria finale della selezione, che secondo quanto previsto dal presente bando, terrà conto dell'eventuale applicazione delle sopra citate preferenze, verrà approvata, unitamente a tutti gli atti delle operazioni concorsuali, con deliberazione del Direttore Generale e verrà pubblicata mediante pubblicazione nel sito internet di Arif, nel rispetto dei vincoli dettati per la tutela della privacy. Dalla data di tale pubblicazione decorrerà il termine per eventuali impugnative. L'elenco dei candidati idonei, risultante dalla graduatoria finale, sarà inserito anche sul sito internet.

Con l'approvazione della graduatoria finale verranno individuati i concorrenti vincitori. L'esito della procedura selettiva sarà portato a conoscenza dei vincitori.

I vincitori saranno invitati a presentarsi personalmente presso il competente ufficio, entro il termine indicato nella comunicazione di assunzione, per la stipulazione del contratto individuale di lavoro subordinato a tempo indeterminato. La fissazione della data di effettiva assunzione in servizio è comunque subordinata al rispetto, da parte dell'Amministrazione, dei vincoli normativi, contrattuali, finanziari o di altra natura che risulteranno vigenti, senza che il vincitore od altri concorrenti idonei possano vantare diritti nei confronti della stessa Amministrazione.

**Una volta immesso in servizio il nuovo dipendente, ai sensi dell'art. 35 comma 5-bis del D.Lgs. n. 165/2001, dovrà permanere alle dipendenze dell'ente e presso la sede centrale, attualmente ubicata in Modugno, alla via delle Magnolie, 6, per un periodo non inferiore a cinque anni e non potrà partecipare in tale arco temporale ad avvisi di mobilità.**

Per l'accertamento nei confronti del vincitore del possesso dei requisiti previsti per l'accesso all'impiego, si applicano le disposizioni appositamente previste dal Regolamento per la disciplina dei concorsi e delle altre procedure di assunzione e quelle in materia di semplificazione amministrativa.

Prima della stipula del contratto individuale di lavoro, il soggetto individuato vincitore dovrà inoltre dichiarare, sotto la propria responsabilità, di non avere altri rapporti di lavoro subordinato pubblico o privato e di non trovarsi in nessuna delle situazioni di incompatibilità richiamate dall'art. 53 del d.lgs n. 165/2001 e s.m.i.

L'accertamento della mancata sussistenza dei requisiti per l'accesso all'impiego comporterà la risoluzione di diritto del contratto individuale di lavoro, senza obbligo di preavviso.

La graduatoria finale della presente selezione rimarrà efficace per 2 anni dalla data della sua pubblicazione, salvo eventuali proroghe previste da disposizioni di legge. L'Amministrazione avrà facoltà di utilizzare tale graduatoria per la copertura di ulteriori posti di pari categoria contrattuale e profilo professionale, sia ad orario pieno che ad orario ridotto che, nel suddetto periodo, dovessero rendersi eventualmente vacanti e disponibili, anche, in conseguenza della mancata costituzione o dell'avvenuta estinzione del rapporto di lavoro con i candidati dichiarati vincitori in conformità al D.L. n. 4/2019, (come per es. nel caso di mancata assunzione per l'accertata mancanza dei titoli o di vincitori assunti che si dimettono entro il biennio successivo, indifferentemente se prima o dopo la scadenza del periodo di prova).

L'Amministrazione avrà facoltà di utilizzare la graduatoria in questione anche per assunzioni a tempo determinato, sia a tempo pieno che a tempo parziale, qualora non siano disponibili apposite graduatorie per assunzioni a tempo determinato di pari categoria contrattuale e profilo professionale. La mancata accettazione dell'offerta di assunzione a tempo determinato sarà ininfluente ai fini dell'utilizzo della graduatoria per assunzioni a tempo indeterminato.

**12. INFORMAZIONI SUL TRATTAMENTO DEI DATI**

Ai sensi degli artt. 12 e 13 Regolamento UE n. 679/2016, ai fini del presente bando di concorso è titolare del Trattamento dei dati personali è l'Agenzia Regionale per le attività Irrigue e Forestali – Arif – nella persona del dr. agr. Francesco Ferraro, quale rappresentante legale, con sede in via delle Magnolie, 6, 70026, Modugno, pec: protocollo@pec.arifpuglia.it, recapito mail: protocollo@arif.regione.puglia.it.

Il Titolare del Trattamento, informa che tutti i dati dei candidati saranno utilizzati esclusivamente per ciascuna e tutte le attività previste dal presente bando.

La base giuridica del trattamento è l'art. 6, par. 1, lett a), Reg. UE n. 679/2016, ovvero il consenso del candidato prestato in modo libero, consapevole, chiaro per la partecipazione al presente concorso ed allegato alla domanda di partecipazione.

Il Responsabile del trattamento è dr. agr. Francesco Ferraro, quale rappresentante legale, con sede in via delle Magnolie, 6, 70026, Modugno, pec: protocollo@pec.arifpuglia.it, recapito mail: protocollo@arif.regione.puglia.it.

Il trattamento è effettuato con procedure informatizzate al solo fine indicato nel presente bando.

Il Responsabile della Protezione dei dati (DPO) è il dr. agr. Francesco Ferraro, quale rappresentante legale, con sede in via delle Magnolie, 6, 70026, Modugno, pec: protocollo@pec.arifpuglia.it, recapito mail: protocollo@arif.regione.puglia.it.

La mancanza di consenso al trattamento dei dati non consentirà al candidato di partecipare alla presente procedura poiché sono richiesti i soli dati necessari e pertinenti per le finalità esplicitate nel bando ed in tale articolo richiamate. Il conferimento dei dati richiesti nel presente bando è necessario per valutare i requisiti di partecipazione ed il possesso dei titoli e la loro mancata indicazione preclude tale valutazione.

Nell'Ente potranno venire a conoscenza dei suddetti dati personali il Responsabile di Trattamento e gli eventuali incaricati che dovranno espletare la propria collaborazione per tutte le attività previste dal bando. Tutti i detti soggetti coinvolti nelle operazioni di trattamento garantiranno la riservatezza dei dati di tutti gli interessati partecipanti alla presente procedura concorsuale.

I dati personali dei candidati saranno conservati finché non saranno più necessari ai fini della presente procedura.

I candidati potranno esercitare i diritti previsti dagli artt. 12-22 del Regolamento UE, rivolgendosi al Responsabile di Trattamento che qui di seguito si riepilogano.

È diritto dell'interessato richiedere in qualsiasi momento la revoca del consenso prestato e l'accesso al trattamento dei propri dati personali, di chiederne l'aggiornamento, la rettifica, la cancellazione o la trasformazione in forma anonima o il blocco dei dati trattati in violazione di legge. All'interessato è riservata la facoltà di opporsi al trattamento dei dati personali e di presentare reclamo al Garante in caso di violazione dei propri dati personali (art. 77 del regolamento UE 679/2016).

La revoca del consenso è efficace dal momento in cui essa è esercitata, restando la liceità del trattamento in precedenza effettuato.

**13. DISPOSIZIONI FINALI**

Il presente bando di selezione costituisce a tutti gli effetti "*lex specialis".* La dichiarazione effettuata dal candidato e contenuta nella domanda di partecipazione alla selezione, di accettazione incondizionata di quanto previsto dal presente bando, comporta l'implicita accettazione, senza riserva alcuna, di tutte le prescrizioni contenute nel bando stesso.

L'Amministrazione si riserva il diritto di modificare, prorogare, riaprire i termini di presentazione delle domande o, eventualmente, di revocare il presente bando, di sospendere o di annullare la procedura concorsuale o di non procedere all'assunzione, a suo insindacabile giudizio, quando l'interesse pubblico lo richieda in dipendenza di sopravvenute circostanze

preclusive di natura normativa, contrattuale, organizzativa o finanziaria, senza che il vincitore od altri concorrenti idonei possano per questo vantare diritti nei confronti dell'Agenzia.

Per quanto non previsto dal presente bando viene fatto riferimento alle norme vigenti legislative, contrattuali e regolamentari.

Il bando integrale della procedura selettiva ed il relativo allegato schema di domanda di partecipazione sono disponibili sul sito internet: arifpuglia.it, nella sezione Amministrazione trasparente, sotto-sezione Bandi di concorso.

Il responsabile del procedimento è il dr. Francesco Vurchio, dirigente della Sezione Gestione risorse umane. Il referente per informazioni è il dr. Michele Pavia, recapito telefonico: 080/9183031, indirizzo di posta elettronica: m.pavia@arif.regione.puglia.it.

*Modugno, 12 dicembre 2022*

IL DIRETTORE GENERALE

Dott. Agr. Francesco FERRARO

REGIONE PUGLIA

ARIF Agenzia Regionale attività Irrigue e Forestali

**Procedura selettiva pubblica, per titoli ed esami, per la copertura a tempo pieno e indeterminato di complessive n. 6 unità di personale di categoria "D", presso Arif per vari profili professionali, corrispondenti a:**

- **n. 2 "Istruttore direttivo amministrativo – contabile – statistico";**
- **n. 2 "Istruttore direttivo tecnico";**
- **n. 2 "Istruttore direttivo agrario e forestale";**

**con valorizzazione della esperienza ex articolo 35, comma 3 bis, lettera b), d.lgs. n.165/2001.**

**DOMANDA DI PARTECIPAZIONE**

Agenzia Regionale Attività Irrigue e
Forestali- ARIF PUGLIA
Direzione Generale
Via delle Magnolie n. 6
MODUGNO

PEC: protocollo@pec.arifpuglia

Il/La sottoscritt..... (cognome) ..... (nome) .....

nato/a il .....a ..... prov. .....

codice fiscale.....

residente in Via ..... n. .....

città .....

prov. ..... C.A.P. ..... tel. ..... cell. .....

cittadinanza .....

indirizzo di posta elettronica .....

PEC: .....

**CHIEDE**

di essere ammesso a partecipare alla procedura selettiva pubblica, per titoli ed esami, per la copertura a tempo pieno e indeterminato di complessive n. 6 unità di personale di categoria D, presso Arif, con valorizzazione della esperienza ex articolo 35, comma 3 bis, lettera b), d.lgs. n.165/2001, per (*indicare profilo*):

- n. 2 posti di categoria D – profilo economico D1 "Istruttore direttivo amministrativo-contabile-statistico
- n. 2 posti di categoria D – profilo economico D1 "Istruttore direttivo tecnico
- n. 2 posti di categoria D – profilo economico D1 "Istruttore direttivo agrario e forestale

REGIONE PUGLIA

ARIF Agenzia Regionale attività Irrigue e Forestali

A tal fine, ai sensi dell'articolo 46 del D.P.R. 28 dicembre 2000 n. 445, e consapevoli che in caso di dichiarazioni mendaci e uso di atti falsi verranno applicate le conseguenze previste dall'articolo 75 e le sanzioni penali previste dall'articolo 76 del medesimo D.P.R., ai fini dell'ammissione alla selezione medesima,

**DICHIARA sotto la propria responsabilità:**

di aver preso visione dell'avviso, di possedere tutti i requisiti richiesti all'ART. 2 "REQUISITI PER L'AMMISSIONE ALLA SELEZIONE" di cui al presente BANDO ed in particolare:

| | | | | |
|---|---|---|---|---|
| **a)** | cognome: | | nome: | |
| **b)** | di essere nato a: | | prov. | |
| | | | il | |
| **c)** | Codice Fiscale: | | | |
| **d)** | residente in: | | prov. | |
| | via | | n. | |
| | numero di telefono: | | | |
| | Indirizzo di posta elettronica: | | Indirizzo PEC: | |
| | domiciliato in: (se diverso da residenza) | | prov. | |
| | via | | n. | |
| **e)** | di essere cittadino del seguente Stato dell'Unione Europea | | | |
| | il cittadino straniero appartenenti all'UE dichiara di godere dei diritti civili e politici nello Stato di appartenenza o provenienza; | | di avere una buona conoscenza scritta e parlata della lingua italiana (*per i cittadini stranieri*) | |
| **f)** | di essere iscritto nelle liste elettorali del comune di: | | | |
| | di non essere iscritto nelle liste elettorali o di essere stato cancellato dalle liste elettorali per la seguente motivazione: | | | |
| **g)** | di essere fisicamente idoneo all'impiego ed allo svolgimento delle mansioni relative al posto messo a selezione; | | | |

REGIONE PUGLIA

ARIF Agenzia Regionale attività Irrigue e Forestali

| | | | | |
|---|---|---|---|---|
| | di non aver riportato condanne penali e di non aver procedimenti penali pendenti, che impediscono la costituzione di un rapporto di lavoro con la Pubblica Amministrazione; | | | |
| **h)** | indicare, comunque, tutte le condanne penali riportate ed i procedimenti penali in corso: | | | |
| **i)** | di non essere stato interdetto o sottoposto a misure che, per legge, escludono l'accesso agli impieghi presso le Pubbliche Amministrazioni; | | | |
| **j)** | di non essere stato destituito, dispensato dall'impiego presso una Pubblica Amministrazione per persistente insufficiente rendimento, (**ovvero**) di non essere stato dichiarato decaduto da un impiego statale, (**ovvero**) di non essere stato licenziato da una PA ad esito di un procedimento disciplinare per scarso rendimento o per aver conseguito l'impiego mediante la produzione di documenti falsi o con mezzi fraudolenti; | | | |
| **k)** | di essere in posizione regolare nei riguardi degli obblighi di leva e del servizio militare;<br>(Soltanto per il candidato di sesso maschile) | | | |
| **l)** | di essere in possesso del titolo di studio, richiesto dall'art. 2 del bando, in: | | rilasciato da: | |
| | il: | | votazione ottenuta: | |
| | Per il titolo di studio conseguito all'estero dichiara l'avvenuto riconoscimento di equipollenza/equivalenza da parte dell'Autorità competente, del titolo di studio posseduto, con quello italiano; | | | |
| **m)** | ulteriori titoli di studio in: | | rilasciato da: | |
| | il: | | votazione ottenuta: | |
| | ulteriori titoli di studio in: | | rilasciato da: | |
| | il: | | votazione ottenuta: | |
| | ulteriori titoli di studio in: | | rilasciato da: | |
| | il: | | votazione ottenuta: | |
| **n)** | di avere una buona conoscenza della lingua inglese; | | | |
| **o)** | di conoscere l'uso delle apparecchiature e delle applicazioni informatiche più diffuse; | | | |

REGIONE PUGLIA

ARIF Agenzia Regionale attività Irrigue e Forestali

| | | | | | |
|---|---|---|---|---|---|
| **p)** | di possedere i seguenti titoli previsti dal presente bando per la valorizzazione dell'esperienza per tutte le tipologie di contratti di lavoro flessibile maturata presso l'ente: | | | | |
| **q)** | di possedere di uno o più titoli di preferenza, tra quelli previsti dall'art. 5, commi 4 e 5 del dpr n. 487/1994 e s.m.i., da specificare espressamente: (la mancata indicazione di tali titoli nella domanda di partecipazione comporta l'automatica esclusione del candidato dai relativi benefici) | | | | |
| **r)** | aver prestato servizio presso l'Agenzia con contratto di lavoro flessibile*:* | a tempo pieno: | | categoria di inquadramento: | |
| | | a tempo parziale: (Indicare la percentuale di utilizzazione e le ore settimanali di servizio) | | | |
| | | profilo professionale: | | motivazione della cessazione: | |
| | | a tempo pieno: | | categoria di inquadramento: | |
| | | a tempo parziale: (Indicare la percentuale di utilizzazione e le ore settimanali di servizio) | | | |
| | | profilo professionale: | | motivazione della cessazione: | |
| **s)** | eventuali altri servizi prestati presso Pubbliche Amministrazioni: | a tempo pieno: | | categoria di inquadramento: | |
| | | a tempo parziale: (Indicare la percentuale di utilizzazione e le ore settimanali di servizio) | | | |
| | | Pubblica Amministrazione: | | | |
| | | profilo professionale: | | motivazione della cessazione: | |
| | | a tempo pieno: | | categoria di inquadramento: | |
| | | a tempo parziale: (Indicare la percentuale di utilizzazione e le ore settimanali di servizio) | | | |
| | | Pubblica Amministrazione: | | | |

REGIONE PUGLIA

ARIF Agenzia Regionale attività Irrigue e Forestali

| | | | | | |
|---|---|---|---|---|---|
| | | profilo professionale: | | motivazione della cessazione: | |
| **t)** | per il candidato diversamente abile specificare l'eventuale ausilio necessario per sostenere le prove d'esame, nonché l'eventuale necessità di tempi aggiuntivi in relazione al suo handicap (art. 20 legge n. 104/1992): | | | | |
| **u)** | di essere affetto da DSA, come da allegata certificazione medica rilasciata nella seguente struttura sanitaria pubblica e di avere di conseguenza la necessità di tempi aggiuntivi nello svolgimento della prova scritta e/o la necessità della sua sostituzione con prova orale; | | | | |
| **v)** | autorizza, a favore di ARIF, al trattamento dei dati personali e sensibili, ai sensi delle normative dettata a tutela della privacy; | | | | |
| **w)** | la conformità all'originale di tutti i documenti allegati in fotocopia, ai sensi del dpr n. 445/2000 e s.m.i.; | | | | |
| **x)** | la consapevolezza e conoscenza delle sanzioni previste dall'art. 76 del citato dpr n. 445/2000 e s.m.i., per le ipotesi di falsità di atti e dichiarazioni mendaci; | | | | |
| **y)** | l'accettazione incondizionata delle condizioni previste dal bando di selezione, dagli appositi regolamenti dell'ente per quanto non espressamente previsto dal bando e, in caso di assunzione, da tutte le disposizioni che regolano lo stato giuridico ed economico dei dipendenti delle regioni e degli Enti Locali. | | | | |

**INOLTRE, ALLEGA:**

| | |
|---|---|
| 1 | copia scansionata della carta di identità in corso di validità o di altro documento in corso di validità, riconosciuto ai sensi dell'art. 35 del dpr n. 445/2000 e s.m.i.; |
| 2 | curriculum professionale munito di data e sottoscritto, contenente dichiarazioni sostitutive rese ai sensi degli artt. 46, 47 e 76 del dpr n. 445/2000 e s.m.i. e/o documentato; |
| 3 | talloncino di attestazione del pagamento della tassa di concorso. |

Il sottoscritto si impegna altresì a comunicare l'eventuale variazione del proprio recapito, indicando di seguito il domicilio presso il quale intende ricevere le comunicazioni relative al presente avviso:

Via..... CAP..... Città..... Prov..... Tel.....
Cell .....e-mail: .....

Data .....

Firma

_____

ARIF PUGLIA

**Procedura selettiva pubblica, per titoli ed esami, per la copertura a tempo indeterminato di 4 posti di categoria "C", con profilo professionale "Istruttore informatico", con valorizzazione della esperienza ex articolo 35, comma 3 bis, lettera b), d.lgs. n.165/2001.**

OGGETTO: **Procedura selettiva pubblica, per titoli ed esami, per la copertura a tempo indeterminato di 4 posti di categoria "C", con profilo professionale "Istruttore informatico", con valorizzazione della esperienza ex articolo 35, comma 3 bis, lettera b), d.lgs. n.165/2001.**

## IL DIRETTORE GENERALE

VISTA la Deliberazione del Commissario Straordinario n. 191 del 20 aprile 2020, relativa al piano del fabbisogno di personale per l'anno 2020 ed il triennio 2020/2022;

VISTA la Deliberazione del Direttore Generale n. 1242 del 1 dicembre 2022, relativa al piano parziale dei fabbisogni triennale 2022-2024 e piano delle assunzioni a tempo indeterminato anno 2022;

VISTI gli artt. 30, 34, 34 bis e 35 del d.lgs. n. 165/2001 e successive modifiche ed integrazioni;

VISTA la normativa in vigore relativamente ai vincoli ed ai tetti alle assunzioni di personale;

VISTO il Regolamento in materia di reclutamento del personale con contratto a tempo indeterminato alle dipendenze dell'Arif, approvato con Deliberazione del Direttore Generale n. 943 del 27 settembre 2022;

VISTO il vigente contratto collettivo nazionale di lavoro del comparto Funzioni locali e dei precedenti Regioni - Autonomie locali ed il relativo sistema di classificazione professionale del personale;

## RENDE NOTO

che è indetta una procedura selettiva pubblica, per titoli ed esami, per la copertura a tempo indeterminato di 4 posti di categoria C con profilo professionale "istruttore informatico".

Nell'ambito del concorso, ai sensi delle previsioni di cui all'articolo 35, comma 3 bis, lettera b), del d.lgs. n. 165/2001, i cui oneri sono finanziati nel tetto massimo del 50% delle capacità assunzionali dell'anno, il possesso della anzianità triennale maturata alla data di pubblicazione del presente bando come dipendente a tempo determinato dell'ente e/o come co.co.co, o altra forma di lavoro flessibile, presso lo stesso ente, sarà adeguatamente valorizzato con l'assegnazione di un punteggio di 15 punti sul totale complessivo massimo di 100.

È garantita parità e pari opportunità tra uomini e donne per l'accesso al lavoro e per il trattamento sul lavoro, ai sensi dei d.lgs. n. 198/2006 e n. 165/2001.

Le modalità di partecipazione e di svolgimento della selezione sono disciplinate dal presente bando e, per quanto non espressamente previsto, dal Regolamento per la disciplina dei concorsi e delle altre procedure di assunzione.

### 1 - TRATTAMENTO ECONOMICO

Il trattamento economico annuo lordo è quello previsto per la categoria C - posizione economica di accesso C1 dal vigente CCNL del personale del comparto Funzioni Locali, per rapporti di lavoro a tempo pieno, comprendente il trattamento fondamentale tabellare, oltre all'indennità di vacanza contrattuale attualmente prevista, alla tredicesima mensilità, all'indennità di comparto e ad altri compensi e/o indennità ai sensi del vigente CCNL. Gli

emolumenti spettanti sono soggetti alle ritenute fiscali, previdenziali ed assistenziali, a norma di legge, e, si aggiungono, se spettanti, gli assegni ai sensi della vigente normativa.

**2 - REQUISITI PER L'AMMISSIONE ALLA SELEZIONE**

Per essere ammesso alla selezione il candidato deve essere in possesso dei seguenti requisiti:

– cittadinanza italiana o cittadinanza di uno degli Stati membri dell'Unione Europea;
– età non inferiore ad anni 18 e non superiore all'età prevista dalle norme vigenti in materia di collocamento a riposo;
– godimento dei diritti civili e politici;
– non essere stato escluso dall'elettorato politico attivo;
– idoneità fisica all'impiego ed alle mansioni proprie del profilo professionale oggetto di selezione. L'Amministrazione ha facoltà di sottoporre a visita medica il personale da assumere;
– non avere riportato condanne penali e non avere procedimenti penali pendenti che impediscono la costituzione di un rapporto di lavoro con la Pubblica Amministrazione;
– non essere stato interdetto o sottoposto a misure che per legge escludono l'accesso agli impieghi presso le Pubbliche Amministrazioni;
– non essere stato destituito, dispensato dall'impiego presso una Pubblica Amministrazione per persistente insufficiente rendimento, (***ovvero***) non essere stato dichiarato decaduto da un impiego statale, **ovvero** non essere stato licenziato da una Pubblica Amministrazione ad esito di un procedimento disciplinare per scarso rendimento o per aver conseguito l'impiego mediante la produzione di documenti falsi o con mezzi fraudolenti;
– per i soli concorrenti di sesso maschile, essere in posizione regolare nei riguardi degli obblighi di leva e del servizio militare;
- possesso del diploma di istruzione secondaria superiore ai sensi del vigente ordinamento, che consenta l'iscrizione ad una facoltà universitaria, tra quelli di seguito indicati:
  - diploma di liceo scientifico, anche con opzione scienze applicate;
  - diploma di istruzione tecnica - settore economico con indirizzo "Amministrazione,
  - Finanza e Marketing"e articolazione "Sistemi informativi aziendali";
  - diploma di istruzione tecnica - settore tecnologico con indirizzo "Elettronica ed Elettrotecnica" o con indirizzo "Informatica e Telecomunicazioni";
  - diploma di istruzione secondaria superiore ai sensi del previgente ordinamento, corrispondente ad uno dei diplomi sopra indicati sulla base delle tabelle di confluenza allegate ai decreti del Presidente della Repubblica Nn. 87, 88 e 89 del 15 marzo 2010.

  Sono ammessi coloro che sono in possesso di un titolo di studio superiore assorbente, anche se sprovvisti dei diplomi previsti dal bando. Per il titolo di studio conseguito all'estero è richiesto l'avvenuto riconoscimento, da parte dell'Autorità competente, dell'equipollenza/equivalenza del titolo di studio posseduto con quello italiano, come previsto dalla vigente normativa in materia;
– conoscenza della lingua inglese;
– conoscenza dell'uso delle apparecchiature e delle applicazioni informatiche più diffuse;

I cittadini degli altri Stati membri dell'Unione Europea diversi dall'Italia, devono inoltre possedere i seguenti requisiti:

– godere dei diritti civili e politici anche negli Stati di appartenenza o di provenienza;
– avere adeguata conoscenza della lingua italiana.

Tutti i suddetti requisiti devono essere posseduti alla data di scadenza del termine stabilito per la presentazione della domanda di partecipazione alla selezione.

**3 - DOMANDA DI AMMISSIONE ALLA SELEZIONE, TERMINI E MODALITA'**

Il presente bando è pubblicato nel Bollettino Ufficiale della Regione Puglia, nel sito istituzionale dell'Agenzia, nel sito istituzionale della Regione Puglia alla Sezione "Concorsi/bandi e Avvisi regionali" e di tale pubblicazione è dato avviso nella Gazzetta Ufficiale della Repubblica Italiana – IV Serie speciale "Concorsi ed Esami";

Per essere ammesso a partecipare alla procedura selettiva il concorrente deve presentare **esclusivamente via Pec** una domanda, secondo lo schema allegato al presente bando, ad ARIF – Direzione Generale, Via delle Magnolie, 6 70026 Modugno (BA) all'indirizzo protocollo@pec.arifpuglia.it, con specifica indicazione nell'oggetto, del profilo per il quale si presenta l'istanza.

La domanda di partecipazione dovrà pervenire ad Arif entro il termine perentorio di trenta giorni decorrente dal primo giorno successivo a quello della data di pubblicazione dell'avviso relativo al presente bando nella Gazzetta Ufficiale – 4° Serie Speciale – Concorsi. Nel caso in cui il termine ultimo coincida con un giorno festivo, il termine finale si intende automaticamente prorogato al primo giorno feriale immediatamente successivo. La domanda di partecipazione si considera prodotta in tempo utile se spedita a mezzo posta elettronica certificata entro le ore 23:59 del predetto termine. Sono fatte salve le domande presentate a partire dalla data di pubblicazione del presente avviso sul sito ufficiale dell'Agenzia, anche se presentate prima della pubblicazione in Gazzetta Ufficiale. Il termine di 30 giorni dalla pubblicazione sulla Gazzetta Ufficiale è comunque imperativo.

Ai fini della partecipazione al concorso, in caso di più invii, si terrà conto unicamente della domanda inviata cronologicamente per ultima.

Per la partecipazione al concorso deve essere effettuato, a pena di esclusione, il versamento della quota di partecipazione di € 10,33 (dieci/33), a favore di ARIF - Agenzia Regionale per le Attività Irrigue e Forestali, IBAN n. IT 47 R 03069 04013 100000300060.

**Il contributo di ammissione non è rimborsabile, anche in caso di revoca della procedura.**

Nella domanda il candidato deve indicare la selezione pubblica alla quale intende partecipare e deve dichiarare, sotto la sua responsabilità, ai sensi dell'articolo 46 del D.P.R. 28 dicembre 2000 n. 445, e consapevoli che in caso di dichiarazioni mendaci e uso di atti falsi verrano applicate le conseguenze previste dall'articolo 75 e le sanzioni penali previste dall'articolo 76 del medesimo D.P.R., ai fini dell'ammissione alla selezione medesima:

a) il cognome e il nome;
b) il luogo e la data di nascita;
c) il codice fiscale;
d) la residenza anagrafica, il numero telefonico, l'indirizzo di posta elettronica, l'indirizzo di posta elettronica certificata e l'eventuale recapito presso cui indirizzare ogni comunicazione, nell'intesa che, in difetto di diversa indicazione, varrà la residenza dichiarata;
e) il possesso della cittadinanza italiana, (***ovvero***) il possesso della cittadinanza di uno Stato membro dell'Unione Europea. I cittadini non italiani appartenenti all'U.E. devono altresì dichiarare di godere dei diritti civili e politici anche negli Stati di appartenenza o di provenienza e di avere adeguata conoscenza della lingua italiana;
f) il Comune di iscrizione nelle liste elettorali, ovvero i motivi della non iscrizione o della cancellazione dalle liste medesime;
g) di essere fisicamente idoneo all'impiego ed allo svolgimento delle mansioni relative al posto messo a selezione;
h) di non aver riportato condanne penali e di non aver procedimenti penali pendenti, che impediscono la costituzione di un rapporto di lavoro con la Pubblica Amministrazione.

Devono comunque essere indicate tutte le condanne penali riportate ed i procedimenti penali in corso;

i) di non essere stato interdetto o sottoposto a misure che, per legge, escludono l'accesso agli impieghi presso le Pubbliche Amministrazioni;

j) di non essere stato destituito, dispensato dall'impiego presso una Pubblica Amministrazione per persistente insufficiente rendimento, (***ovvero***) di non essere stato dichiarato decaduto da un impiego statale, (***ovvero***) di non essere stato licenziato da una Pubblica Amministrazione ad esito di un procedimento disciplinare per scarso rendimento o per aver conseguito l'impiego mediante la produzione di documenti falsi o con mezzi fraudolenti;

k) di essere in posizione regolare nei riguardi degli obblighi di leva e del servizio militare (soltanto per il candidato di sesso maschile);

l) il possesso del titolo di studio richiesto dal bando (da specificare), con indicazione dell'Istituto presso il quale è stato conseguito, della data e della votazione ottenuta. Per il titolo di studio conseguito all'estero deve essere dichiarato l'avvenuto riconoscimento di equipollenza/equivalenza, da parte dell'Autorità competente, del titolo di studio posseduto con quello italiano;

m) l'eventuale possesso di ulteriori titoli di studio *(specificare secondo le indicazioni sopra descritte)*;

n) la conoscenza della lingua inglese;

o) la conoscenza dell'uso delle apparecchiature e delle applicazioni informatiche più diffuse;

p) l'eventuale possesso dei titoli previsti dal presente bando per la valorizzazione della esperienza per tutte le tipologie di contratti di lavoro flessibile maturata presso l'ente;

q) l'eventuale possesso di uno o più titoli di preferenza, tra quelli previsti dall'art. 5, commi 4 e 5 del dpr n. 487/1994 e s.m.i., da specificare espressamente. La mancata indicazione di tali titoli nella domanda di partecipazione comporta l'automatica esclusione del candidato dai relativi benefici;

r) gli eventuali servizi prestati presso l'Agenzia con contratti di lavoro flessibile con indicazione dei periodi, dei tipi di servizio: tempo pieno o tempo parziale *(in quest'ultimo caso indicare la percentuale di utilizzazione e le ore settimanali di servizio)*, delle categorie di inquadramento, dei profili professionali e dei motivi della cessazione;

s) gli eventuali servizi prestati presso Pubbliche Amministrazioni, con indicazione dei periodi, dei tipi di servizio: tempo pieno o tempo parziale *(in quest'ultimo caso indicare la percentuale di utilizzazione e le ore settimanali di servizio)*, delle categorie di inquadramento, della Pubblica amministrazione, dei profili professionali e dei motivi della cessazione;

t) il candidato diversamente abile deve specificare l'eventuale ausilio necessario per sostenere le prove di esame, nonché l'eventuale necessità di tempi aggiuntivi in relazione al suo handicap (art. 20 legge n. 104/1992);

u) di essere affetto da DSA, come da allegata certificazione medica rilasciata dalla seguente struttura sanitaria pubblica e di avere di conseguenza la necessità di tempi aggiuntivi nello svolgimento della prova scritta e/o la necessità della sua sostituzione con la prova orale;

v) l'autorizzazione, a favore di Arif al trattamento dei dati personali e sensibili, ai sensi della normativa dettata a tutela della privacy;

w) la conformità all'originale di tutti i documenti allegati in fotocopia, ai sensi del dpr n. 445/2000 e s.m.i.;

x) la consapevolezza e conoscenza delle sanzioni previste dall'art. 76 del citato dpr n. 445/2000 e s.m.i., per le ipotesi di falsità in atti e dichiarazioni mendaci;

y) l'accettazione incondizionata delle condizioni previste dal bando di selezione, dagli appositi regolamenti dell'ente per quanto non espressamente previsto dal bando e, in caso di

assunzione, da tutte le disposizioni che regolano lo stato giuridico ed economico dei dipendenti delle regioni e degli Enti Locali.

Inoltre, ai fini dell'ammissione, il candidato deve allegare alla domanda i seguenti documenti in carta semplice:

1. copia scansionata della carta di identità in corso di validità o di altro documento in corso di validità, riconosciuto ai sensi dell'art. 35 del dpr n. 445/2000 e s.m.i.;
2. "curriculum professionale" munito di data e sottoscritto con firma digitale, contenente dichiarazioni sostitutive rese ai sensi degli artt. 46, 47 e 76 del dpr n. 445/2000 e s.m.i. e/o documentato, nel quale devono essere comprese le informazioni personali, le esperienze lavorative con specificazione dei periodi di servizio, l'istruzione e la formazione con indicazione di eventuali pubblicazioni, le capacità e le competenze, nonché ogni ulteriore informazione ritenuta utile;
3. talloncino di attestazione del versamento della somma di Euro 10,33, sul c/c intestato a: ARIF - Agenzia Regionale per le Attività Irrigue e Forestali, IBAN: n. IT 47 R 03069 04013 100000300060, causale: "Tassa selezione pubblica per copertura n. 4 posti di Istruttore informatico".

Il candidato ha l'obbligo di comunicare, a mezzo posta elettronica certificata, le eventuali successive variazioni di residenza o domicilio.

Arif non assume alcuna responsabilità nel caso di dispersione di comunicazioni, dipendenti da inesatte indicazioni del recapito da parte dei concorrenti o da mancata oppure tardiva comunicazione del cambiamento dell'indirizzo indicato nella domanda, né per eventuali disguidi postali o telegrafici comunque imputabili a fatto di terzi, a caso fortuito o forza maggiore.

L'Amministrazione si riserva la facoltà di controllare la veridicità delle dichiarazioni sostitutive in ogni fase del procedimento di selezione, procedendo comunque alla verifica per i vincitori e, qualora ne accerti la non veridicità, provvederà a disporre l'immediata adozione del relativo provvedimento di esclusione dalla selezione, ovvero di cancellazione dalla graduatoria, ovvero di decadenza dall'assunzione, che tuttavia non esime il candidato dalle eventuali azioni di responsabilità previste dal dpr n. 445/2000 e s.m.i. e dalla vigente normativa.

La mancata esclusione da ogni fase della procedura concorsuale non costituisce, in ogni caso, garanzia della regolarità, né sana l'irregolarità della domanda di partecipazione al concorso.

Sono causa di esclusione:

- la mancata sottoscrizione della domanda di partecipazione;
- la mancata sottoscrizione del curriculum professionale;
- l'assenza della data nel curriculum professionale;

l'assenza degli allegati suindicati obbligatoriamente previsti dal presente bando ai fini dell'ammissione.

**4 - APPLICAZIONE DELLA VALORIZZAZIONE DEL PUNTEGGIO E DELLE PREFERENZE**

Per poter beneficiare della valorizzazione del punteggio i candidati in possesso dei prescritti requisiti dall'articolo 35, comma 3 bis, lettera b), del D.Lgs. n. 165/2001 devono dichiarare nella domanda il possesso dei relativi titoli, come previsto dalla normativa in questione e dal presente bando di procedura selettiva.

Per poter beneficiare del diritto di preferenza a parità di merito e del diritto di preferenza a parità di merito e di titoli, i candidati devono dichiarare nella domanda il possesso degli appositi titoli di cui all'art. 5, commi 4 e 5 del dpr n. 445/2000 e s.m.i. Le categorie di cittadini, alle quali nei pubblici concorsi è riconosciuto il suddetto diritto di preferenza, sono di seguito riportate. Hanno preferenza a parità di merito:

1) gli insigniti di medaglia al valor militare;
2) i mutilati ed invalidi di guerra ex combattenti;

3) i mutilati ed invalidi per fatto di guerra;
4) i mutilati ed invalidi per servizio nel settore pubblico e privato;
5) gli orfani di guerra;
6) gli orfani dei caduti per fatto di guerra;
7) gli orfani dei caduti per servizio nel settore pubblico e privato;
8) i feriti in combattimento;
9) gli insigniti di croce di guerra o di altra attestazione speciale di merito di guerra, nonché i capi di famiglia numerosa;
10) i figli dei mutilati e degli invalidi di guerra ex combattenti;
11) i figli dei mutilati e degli invalidi per fatto di guerra;
12) i figli dei mutilati e degli invalidi per servizio nel settore pubblico e privato;
13) i genitori vedovi non risposati, i coniugi non risposati e le sorelle ed i fratelli vedovi o non sposati dei caduti di guerra;
14) i genitori vedovi non risposati, i coniugi non risposati e le sorelle ed i fratelli vedovi o non sposati dei caduti per fatto di guerra;
15) i genitori vedovi non risposati, i coniugi non risposati e le sorelle ed i fratelli vedovi o non sposati dei caduti per servizio nel settore pubblico o privato;
16) coloro che abbiano prestato servizio militare come combattenti;
17) coloro che abbiano prestato lodevole servizio a qualunque titolo, per non meno di un anno nell'Amministrazione che ha indetto il concorso;
18) i coniugati e i non coniugati con riguardo al numero dei figli a carico;
19) gli invalidi ed i mutilati civili;
20) militari volontari delle Forze armate congedati senza demerito al termine della ferma o rafferma.

A parità di merito e di titoli la preferenza è determinata:

a) dal numero dei figli a carico, indipendentemente dal fatto che il candidato sia coniugato o meno;
b) dall'aver prestato lodevole servizio nelle amministrazioni pubbliche;
c) dalla minore età.

I candidati che abbiano superato le prove di esame e che intendano far valere i titoli per l'applicazione della valorizzazione, già dichiarati nella domanda di partecipazione e posseduti alla data di scadenza del presente bando dovranno far pervenire, entro il termine perentorio di giorni cinque, decorrenti dal giorno successivo a quello in cui hanno sostenuto la prova orale, **senza che sia inviata in tal senso alcuna specifica richiesta da parte di Arif**, i relativi documenti in carta semplice dai quali risulti il possesso dei titoli in questione. In caso di mancata consegna della relativa documentazione non si terrà conto dei titoli per l'applicazione della valorizzazione e/o dei titoli di preferenza, anche se dichiarati nella domanda. È inammissibile la documentazione prodotta riguardante i titoli sopraccitati che non siano stati dichiarati nella domanda di partecipazione.

**5 - AMMISSIONE ALLA SELEZIONE**

L'ammissione alla selezione sarà disposta dal Direttore Generale, con proprio provvedimento. Eventuali esclusioni verranno comunicate attraverso pubblicazione sul sito arifpuglia.it nella sezione Amministrazione trasparente/Bandi di concorso. Nel caso in cui le domande presentino omissioni sanabili sarà richiesta la regolarizzazione delle stesse con assegnazione di un termine di cinque giorni, decorrente dal ricevimento della richiesta di integrazione; l'inadempimento a tale richiesta comporterà l'esclusione automatica dalla selezione, senza ulteriore comunicazione formale da parte dell'ente. Non è sanabile, e comporta pertanto l'esclusione dalla selezione:

1) l'omissione del nome e cognome del concorrente;

2) l'omissione dell'indicazione del concorso al quale si intende partecipare;

3) il verificarsi delle cause di esclusione previste dall'articolo 3 del presente bando.

Prima dello svolgimento delle due prove scritte di esame verrà comunicata ai candidati l'ammissione alla selezione, mediante pubblicazione sul sito, nella sezione Amministrazione trasparente/bandi di concorso dell'elenco dei nominativi degli ammessi. Le sopra descritte forme di informazione e di pubblicità costituiscono notifica ad ogni effetto di legge e sostituiscono ogni altro tipo di comunicazione ai candidati.

**6 - COMMISSIONE ESAMINATRICE**

La Commissione esaminatrice della procedura selettiva sarà composta da tre componenti (Presidente ed altri due membri esperti), dal Segretario della Commissione e potrà essere integrata da uno o più membri esperti. Tali soggetti non dovranno trovarsi nelle condizioni di cui all'articolo 35 bis del D.Lgs. n. 165/2001, articolo introdotto dalla legge n. 190/2012.

**7 - EVENTUALE PRESELEZIONE ED AMMISSIONE ALLA PROVA SCRITTA**

Qualora il numero delle domande pervenute sia tale da non consentire l'espletamento della selezione in tempi rapidi, intendendo come tali un numero di domande superiori a 100, l'Agenzia potrà stabilire, a suo insindacabile giudizio, che le prove di esame siano precedute da una preselezione tramite quiz a risposta multipla sulle materie del programma previsto per le prove di esame. L'Agenzia potrà richiedere, per lo svolgimento della preselezione, l'intervento di imprese specializzate esterne.

Dell'espletamento della prova preselettiva, della data e della sede di svolgimento, nonché di ogni altra indicazione specifica sarà data comunicazione esclusivamente tramite pubblicazione in Amministrazione trasparente/bandi di concorso sul sito ufficiale dell'Agenzia.

L'assenza dalla sede di svolgimento della prova nella data e nell'ora stabilite, per qualsiasi causa, ancorché dovuta a forza maggiore, comporta l'esclusione dal concorso.

Conseguiranno l'ammissione alle prove scritte di esame i primi 100 candidati che risulteranno collocati nella predetta graduatoria sulla base delle valutazioni ottenute, nonché tutti coloro che si troveranno a parità di punteggio con il centesimo candidato.

Il punteggio conseguito nella prova preselettiva non concorrerà alla formazione del voto finale di merito.

La prova preselettiva potrà essere effettuata anche da remoto.

Sono automaticamente ammessi, quindi senza dare corso alla partecipazione alla preselezione, i candidati che hanno maturato i requisiti di cui all'articolo 35, comma 3 bis, lettera b), del d.lgs. n. 165/2001 e i candidati diversamente abili con percentuale di invalidità pari o superiore all'ottanta per cento, in base all'art. 20, comma 2-bis della L. n. 104/1992.

**8 - VALUTAZIONE DEI TITOLI E VALORIZZAZIONE DELLA ESPERIENZA EX ART. 35, COMMA 3 BIS, LETTERA B), D.LGS 165/2001**

La valutazione dei titoli è effettuata dalla commissione esaminatrice dopo lo svolgimento delle prove scritte nei confronti dei candidati che hanno superato le stesse. Resta fermo che i titoli non espressamente dichiarati nella domanda di ammissione al concorso non sono presi in considerazione.

I titoli di cui il candidato richiede la valutazione devono essere posseduti alla data di scadenza del termine di presentazione della domanda di cui al presente bando.

Sono valutati solo i titoli che abbiano attinenza con il profilo per il quale si concorre, completi di tutte le informazioni necessarie per la valutazione. I titoli in lingua straniera devono essere accompagnati dalla traduzione in italiano, compresi i titoli di studio conseguiti all'estero se riconosciuti equipollenti/equivalenti da parte dell'autorità competente.

Il punteggio da attribuire ai titoli non potrà essere superiore a **15 punti**, cui si aggiungono i **15 punti max** assegnati ai candidati in possesso dei requisiti di cui all'articolo 35, comma 3 bis, lettera b), del d.lgs. n. 165/20021. I titoli valutabili, distinti per categoria, sono i seguenti:

A) Titoli di studio e di cultura: massimo **punti 6**, secondo i seguenti criteri:

a) Titolo di studio superiore a quello minimo richiesto per l'accesso:

a.1) laurea di 1° livello/triennale, diploma di laurea, laurea specialistica e laurea magistrale e titoli equiparati, se ulteriore rispetto al titolo di studio utilizzato per l'ammissione al concorso: punti 1,5;

a.2) master universitari di primo livello, in ambiti coerenti con il posto da coprire: punti 0,5;

a.3) master universitari di secondo livello, in ambiti coerenti con il posto da coprire: punti 1,00;

a.4) diploma di specializzazione (DS), in ambiti coerenti con il posto da coprire: punti 1,50;

a.5) dottorato di ricerca (DR) in ambiti coerenti con il posto da coprire: punti 2.

I titoli di cui alla lettera a) sono valutabili esclusivamente se conseguiti o svolti presso le istituzioni universitarie pubbliche, le università non statali legalmente riconosciute, nonché le istituzioni formative pubbliche o provate, autorizzate e o accreditate dal Ministero dell'Istruzione, università e ricerca, costituite anche in consorzio, fermo restando quanto previsto dall'art. 38 del D.Lgs 165/2001.

B) Titoli di servizio sono attribuiti fino ad un massimo di **punti 5**, secondo i seguenti criteri:

a) per ciascun anno o frazione per i periodi di durata inferiore per servizio prestato in profilo professionale della stessa categoria o categoria superiore, rispetto a quella del posto messo a concorso, o ad essa equivalente:

a.1) presso altre Amministrazioni: punti 0,30;

a.2) presso Arif: punti 0,50;

b) per ciascun anno o frazione per i periodi di durata inferiore per servizio prestato in profilo professionale della categoria immediatamente inferiore, rispetto a quella del posto messo a concorso, o ad essa equivalente:

b.1) presso altre Amministrazioni: punti 0,20;

b.2) presso Arif: punti 0,30.

Per Amministrazioni Pubbliche si intendono tutte le Amministrazioni dello Stato, ivi compresi gli istituti e scuole di ogni ordine e grado e le istituzioni educative, le aziende ed amministrazioni dello Stato ad ordinamento autonomo, le regioni, le città metropolitane, le province, i comuni, le comunità montane e loro consorzi ed associazioni, le istituzioni universitarie, gli istituti autonomi case popolari, le camere di commercio, industria, artigianato e agricoltura e loro associazioni, tutti gli enti pubblici non economici nazionali, regionali e locali, le amministrazioni, le aziende e gli enti del servizio sanitario nazionale.

I periodi di effettivo servizio militare di leva, di richiamo alle armi, di ferma volontaria e di rafferma, prestato presso le Forze Armate, con il grado di Ufficiale, sono valutati con lo stesso punteggio attribuito per i servizi prestati presso le Pubbliche Amministrazioni.

C) Titoli vari sono attribuiti fino ad un massimo di **punti 2**, secondo i seguenti criteri:

a) per idoneità conseguita in pubblici concorsi per posti di almeno pari professionalità a quello da conferire si assegnano punti 0,25 per ciascuna idoneità;

b) per corso di specializzazione o corso di perfezionamento post-universitario o corso di formazione professionale legalmente riconosciuti, inerenti al posto messo a concorso, della durata di 1 anno, dai quali risulti che il candidato abbia superato l'esame finale di idoneità, si assegnano punti 0,15 per ciascuno.

D) Curriculum professionale fino ad un massimo di **punti 2**, secondo i seguenti criteri:

a) per studi e lavori originali formalmente commissionati al candidato ed approvati dalla pubblica amministrazione su materie attinenti al posto messo a concorso, si assegnano punti 0,10 per ciascuno;

b) per incarichi professionali e servizi speciali formalmente attribuiti al candidato da pubbliche amministrazioni su materie attinenti al posto messo a concorso, si assegnano punti 0,10 per ciascuno;

c) per pubblicazioni scientifiche inerenti al posto messo a concorso, regolarmente prodotte, si assegnano 0,10 punti per ciascuna.

Alla esperienza lavorativa quale dipendente a tempo determinato o collaboratore coordinato e continuativo o lavoro in somministrazione in possesso dei requisiti di cui all'articolo 35, comma 3 bis, lettera b), d.lgs. n. 165/2001, saranno assegnati fino ad un massimo di punti 15, secondo il seguente criterio:

a) per ciascun anno o frazione per i periodi di durata inferiore per servizio prestato in profilo professionale della stessa categoria o categoria superiore, rispetto a quella del posto messo a concorso, o ad essa equivalente punti 1,5.

Il punteggio attribuito all'esperienza lavorativa di cui all'art. 35, comma 3 bis, lettera b) del D.Lgs 165/2001 è prevalente ed alternativo a quello derivante dalla valutazione dei titoli di servizio lettera B) esclusivamente ai punti a.2) e b.2).

**9 - SVOLGIMENTO DELLA SELEZIONE**

Le prove di esame consistono in una prova scritta teorico-dottrinale, in una prova scritta pratico-attitudinale ed in una prova orale.

Per la valutazione di ciascuna prova scritta la Commissione dispone di un massimo di 20 punti. Le singole prove di esame si considereranno superate dai concorrenti che avranno ottenuto una votazione di almeno 14 punti. Conseguiranno l'ammissione alla prova orale i concorrenti che avranno ottenuto, in ciascuna delle due prove scritte, una votazione di almeno 14 punti.

La prova orale consiste in un colloquio, valutabile con il punteggio massimo di punti 30. Nel colloquio saranno accertate, con un giudizio di idoneità o meno, il possesso delle conoscenze di lingua inglese.

La prova orale potrà essere effettuata, se ritenuto dalla Commissione esaminatrice, anche da remoto.

La valutazione dei titoli sarà effettuata dalla Commissione esaminatrice dopo la valutazione delle due prove scritte, unicamente per i candidati ammessi alla prova orale. L'esito della valutazione dei titoli sarà reso noto dalla Commissione esaminatrice mediante pubblicazione sul sito internet nella pagina riservata al presente concorso.

Al termine di ogni seduta dedicata alla prova orale, la Commissione redigerà un elenco dei concorrenti esaminati, contenente l'indicazione dei voti riportati nella prova medesima e ne curerà l'affissione di una copia all'esterno della stanza dove ha avuto luogo la prova stessa. Tale elenco sarà pubblicato sul sito internet nella apposita sezione riservata a questo concorso.

La Commissione esaminatrice procederà alla formazione della graduatoria di merito dei concorrenti che avranno superato le prove di esame nella stessa seduta in cui avranno termine od in un'altra apposita, da tenersi nei giorni immediatamente successivi. Tale graduatoria è unica ed è formata, secondo l'ordine decrescente, dal punteggio totale, espresso in centesimi, ottenuto da ciascun concorrente e determinato sommando il voto riportato nella valutazione dei titoli (max 30 punti, di cui 15 riservati al personale in possesso dei requisiti di cui all'articolo 35, comma 3 bis, lettera b) del d.lgs. n. 165/2001), con il risultato ottenuto dalla somma dei voti conseguiti nelle due prove scritte (max 40 punti) e con il voto riportato nella prova orale (max 30 punti, con la indicazione della idoneità nella conoscenza della lingua inglese.

La graduatoria di merito è riportata nel verbale della seduta conclusiva dei lavori della Commissione e sarà pubblicata, a cura della stessa Commissione, sul sito internet e in Amministrazione trasparente/bandi di concorso.

**10 - MATERIE DELLE PROVE DI ESAME**

Le prove d'esame scritte verteranno sulle seguenti materie:

- elementi di diritto costituzionale, ivi compreso il sistema delle fonti e delle istituzioni dell'Unione europea;
- elementi di diritto amministrativo, con particolare riferimento al procedimento amministrativo, agli atti amministrativi, all'accesso agli atti, alla normativa in materia di anticorruzione, trasparenza e trattamento dei dati personali, alia disciplina dei contratti pubblici;
- elementi di diritto penale, limitatamente ai reati informatici e ai reati contro la pubblica amministrazione;
- elementi di organizzazione e gestione delle pubbliche amministrazioni, con particolare riferimento all'Amministrazione regionale;
- Nozioni fondamentali in materia di Amministrazione digitale (D.lgs. 82/2005 ss.mm. e relativi provvedimenti di attuazione, Piano Triennale per l'Informatica nella Pubblica amministrazione e relativi provvedimenti di attuazione);
- principi fondamentali della normativa in materia di e-government, dematerializzazione, cooperazione informatica;
- principali tecniche e metodologie orientate alla modellizzazione di processi, dati e architetture in ambito ICT;
- normativa in materia dì sicurezza dei sistemi informatici e delle reti, data privacy e sicurezza informatica anche in relazione al GDPR 2016/679 e alle Misure Minime di sicurezza ICT per la Pubblica Amministrazione;
- Nozioni sullo sviluppo di applicazioni software locali, programmi web-based, WS e API;
- Reti locali, geografiche e servizi Internet (TCP/IP, router, VPN, DNS, HTTP, SMTP, NTP, ecc.);
- principali componenti hardware delle postazioni informatiche e loro gestione;
- problematiche organizzative e gestionali ricadenti nell'ambito degli studi sul comportamento organizzativo
- capacità logico-deduttiva e di ragionamento critico-verbale.

La prova orale verterà sulle stesse materie delle prove scritte e sulle seguenti ulteriori materie:

- diritti, doveri e responsabilità dei pubblici dipendenti, con particolare riferimento al codice disciplinare ed al codice di comportamento dei dipendenti pubblici;
- nozioni del CCNL Funzioni Locali.

La Commissione stabilirà, prima dell'inizio delle prove, le modalità di espletamento, in modo che siano uguali per tutti i concorrenti e i tempi da assegnare per l'espletamento dell'eventuale preselezione e delle prove di esame, ferma restando la possibilità di prevedere tempi aggiuntivi per i candidati con DSA.

**11. APPROVAZIONE DELLA GRADUATORIA E SUO UTILIZZO**

La graduatoria finale della selezione, che secondo quanto previsto dal presente bando, terrà conto dell'eventuale applicazione delle sopra citate preferenze, verrà approvata, unitamente a tutti gli atti delle operazioni concorsuali, con deliberazione del Direttore Generale e verrà pubblicata mediante pubblicazione nel sito internet di Arif, nel rispetto dei vincoli dettati per la tutela della privacy. Dalla data di tale pubblicazione decorrerà il termine per eventuali impugnative. L'elenco dei candidati idonei, risultante dalla graduatoria finale, sarà inserito anche sul sito internet.

Con l'approvazione della graduatoria finale verranno individuati i concorrenti vincitori. L'esito della procedura selettiva sarà portato a conoscenza dei vincitori.

I vincitori saranno invitati a presentarsi personalmente presso il competente ufficio, entro il termine indicato nella comunicazione di assunzione, per la stipulazione del contratto individuale di lavoro subordinato a tempo indeterminato. La fissazione della data di effettiva assunzione in

servizio è comunque subordinata al rispetto, da parte dell'Amministrazione, dei vincoli normativi, contrattuali, finanziari o di altra natura che risulteranno vigenti, senza che il vincitore od altri concorrenti idonei possano vantare diritti nei confronti della stessa Amministrazione.

**Una volta immesso in servizio il nuovo dipendente, ai sensi dell'art. 35 comma 5-bis del D.Lgs. n. 165/2001, dovrà permanere alle dipendenze dell'ente e presso la sede centrale, attualmente ubicata in Modugno, alla via delle Magnolie, 6, per un periodo non inferiore a cinque anni e non potrà partecipare in tale arco temporale ad avvisi di mobilità.**

Per l'accertamento nei confronti del vincitore del possesso dei requisiti previsti per l'accesso all'impiego, si applicano le disposizioni appositamente previste dal Regolamento per la disciplina dei concorsi e delle altre procedure di assunzione e quelle in materia di semplificazione amministrativa.

Prima della stipula del contratto individuale di lavoro, il soggetto individuato vincitore dovrà inoltre dichiarare, sotto la propria responsabilità, di non avere altri rapporti di lavoro subordinato pubblico o privato e di non trovarsi in nessuna delle situazioni di incompatibilità richiamate dall'art. 53 del d.lgs n. 165/2001 e s.m.i.

L'accertamento della mancata sussistenza dei requisiti per l'accesso all'impiego comporterà la risoluzione di diritto del contratto individuale di lavoro, senza obbligo di preavviso.

La graduatoria finale della presente selezione rimarrà efficace per 2 anni dalla data della sua pubblicazione, salvo eventuali proroghe previste da disposizioni di legge. L'Amministrazione avrà facoltà di utilizzare tale graduatoria per la copertura di ulteriori posti di pari categoria contrattuale e profilo professionale, sia ad orario pieno che ad orario ridotto che, nel suddetto periodo, dovessero rendersi eventualmente vacanti e disponibili, anche, in conseguenza della mancata costituzione o dell'avvenuta estinzione del rapporto di lavoro con i candidati dichiarati vincitori in conformità al D.L. n. 4/2019, (come per es. nel caso di mancata assunzione per l'accertata mancanza dei titoli o di vincitori assunti che si dimettono entro il biennio successivo, indifferentemente se prima o dopo la scadenza del periodo di prova).

L'Amministrazione avrà facoltà di utilizzare la graduatoria in questione anche per assunzioni a tempo determinato, sia a tempo pieno che a tempo parziale, qualora non siano disponibili apposite graduatorie per assunzioni a tempo determinato di pari categoria contrattuale e profilo professionale. La mancata accettazione dell'offerta di assunzione a tempo determinato sarà ininfluente ai fini dell'utilizzo della graduatoria per assunzioni a tempo indeterminato.

## 12. INFORMAZIONI SUL TRATTAMENTO DEI DATI

Ai sensi degli artt. 12 e 13 Regolamento UE n. 679/2016, ai fini del presente bando di concorso è titolare del Trattamento dei dati personali è l'Agenzia Regionale per le attività Irrigue e Forestali – Arif – nella persona del dr. agr. Francesco Ferraro, quale rappresentante legale, con sede in via delle Magnolie, 6, 70026, Modugno, pec: protocollo@pec.arifpuglia.it, recapito mail: protocollo@arif.regione.puglia.it.

Il Titolare del Trattamento, informa che tutti i dati dei candidati saranno utilizzati esclusivamente per ciascuna e tutte le attività previste dal presente bando.

La base giuridica del trattamento è l'art. 6, par. 1, lett a), Reg. UE n. 679/2016, ovvero il consenso del candidato prestato in modo libero, consapevole, chiaro per la partecipazione al presente concorso ed allegato alla domanda di partecipazione.

Il Responsabile del trattamento è dr. agr. Francesco Ferraro, quale rappresentante legale, con sede in via delle Magnolie, 6, 70026, Modugno, pec: protocollo@pec.arifpuglia.it, recapito mail: protocollo@arif.regione.puglia.it.

Il trattamento è effettuato con procedure informatizzate al solo fine indicato nel presente bando.

Il Responsabile della Protezione dei dati (DPO) è il dr. agr. Francesco Ferraro, quale rappresentante legale, con sede in via delle Magnolie, 6, 70026, Modugno, pec: protocollo@pec.arifpuglia.it, recapito mail: protocollo@arif.regione.puglia.it.

La mancanza di consenso al trattamento dei dati non consentirà al candidato di partecipare alla presente procedura poiché sono richiesti i soli dati necessari e pertinenti per le finalità esplicitate nel bando ed in tale articolo richiamate. Il conferimento dei dati richiesti nel presente bando è necessario per valutare i requisiti di partecipazione ed il possesso dei titoli e la loro mancata indicazione preclude tale valutazione.

Nell'Ente potranno venire a conoscenza dei suddetti dati personali il Responsabile di Trattamento e gli eventuali incaricati che dovranno espletare la propria collaborazione per tutte le attività previste dal bando. Tutti i detti soggetti coinvolti nelle operazioni di trattamento garantiranno la riservatezza dei dati di tutti gli interessati partecipanti alla presente procedura concorsuale.

I dati personali dei candidati saranno conservati finché non saranno più necessari ai fini della presente procedura.

I candidati potranno esercitare i diritti previsti dagli artt. 12-22 del Regolamento UE, rivolgendosi al Responsabile di Trattamento che qui di seguito si riepilogano.

È diritto dell'interessato richiedere in qualsiasi momento la revoca del consenso prestato e l'accesso al trattamento dei propri dati personali, di chiederne l'aggiornamento, la rettifica, la cancellazione o la trasformazione in forma anonima o il blocco dei dati trattati in violazione di legge. All'interessato è riservata la facoltà di opporsi al trattamento dei dati personali e di presentare reclamo al Garante in caso di violazione dei propri dati personali (art. 77 del regolamento UE 679/2016).

La revoca del consenso è efficace dal momento in cui essa è esercitata, restando la liceità del trattamento in precedenza effettuato.

**13. DISPOSIZIONI FINALI**

Il presente bando di selezione costituisce a tutti gli effetti "*lex specialis*". La dichiarazione effettuata dal candidato e contenuta nella domanda di partecipazione alla selezione, di accettazione incondizionata di quanto previsto dal presente bando, comporta l'implicita accettazione, senza riserva alcuna, di tutte le prescrizioni contenute nel bando stesso.

L'Amministrazione si riserva il diritto di modificare, prorogare, riaprire i termini di presentazione delle domande o, eventualmente, di revocare il presente bando, di sospendere o di annullare la procedura concorsuale o di non procedere all'assunzione, a suo insindacabile giudizio, quando l'interesse pubblico lo richieda in dipendenza di sopravvenute circostanze preclusive di natura normativa, contrattuale, organizzativa o finanziaria, senza che il vincitore od altri concorrenti idonei possano per questo vantare diritti nei confronti dell'Agenzia.

Per quanto non previsto dal presente bando viene fatto riferimento alle norme vigenti legislative, contrattuali e regolamentari.

Il bando integrale della procedura selettiva ed il relativo allegato schema di domanda di partecipazione sono disponibili sul sito internet: arifpuglia.it, nella sezione Amministrazione trasparente, sotto-sezione Bandi di concorso.

Il responsabile del procedimento è il dr. Francesco Vurchio, dirigente della Sezione Gestione risorse umane. Il referente per informazioni è il dr. Michele Pavia, recapito telefonico: 080/9183031, indirizzo di posta elettronica: m.pavia@arif.regione.puglia.it.

*Modugno, 12 dicembre 2022*

IL DIRETTORE GENERALE

Dott. Agr. Francesco FERRARO

REGIONE PUGLIA

ARIF Agenzia Regionale attività Irrigue e Forestali

**Procedura selettiva pubblica, per titoli ed esami, per la copertura a tempo indeterminato di 4 posti di categoria "C", con profilo professionale "Istruttore informatico", con valorizzazione della esperienza ex articolo 35, comma 3 bis, lettera b), d.lgs. n.165/2001.**

**DOMANDA DI PARTECIPAZIONE**

Agenzia Regionale Attività Irrigue e
Forestali- ARIF PUGLIA
Direzione Generale
Via delle Magnolie n. 6
MODUGNO

PEC: protocollo@pec.arifpuglia

Il/La sottoscritt..... (cognome) ..... (nome) .....

nato/a il .....a ..... prov. .....

codice fiscale.....

residente in Via ..... n. .....

città .....

prov. ..... C.A.P. ..... tel. ..... cell. .....

cittadinanza .....

indirizzo di posta elettronica .....

PEC: .....

**CHIEDE**

di essere ammesso a partecipare alla procedura selettiva pubblica, per titoli ed esami, per la copertura a tempo pieno e indeterminato di n. 4 unità di personale di categoria C, con profilo professionale "Istruttore informatico", con valorizzazione della esperienza ex articolo 35, comma 3 bis, lettera b), d.lgs. n.165/2001.

A tal fine, ai sensi dell'articolo 46 del D.P.R. 28 dicembre 2000 n. 445, e consapevoli che in caso di dichiarazioni mendaci e uso di atti falsi verranno applicate le conseguenze previste dall'articolo 75 e le sanzioni penali previste dall'articolo 76 del medesimo D.P.R., ai fini dell'ammissione alla selezione medesima,

**DICHIARA sotto la propria responsabilità:**

di aver preso visione dell'avviso, di possedere tutti i requisiti richiesti all'ART. 2 "REQUISITI PER L'AMMISSIONE ALLA SELEZIONE" di cui al presente BANDO ed in particolare:

REGIONE PUGLIA

ARIF Agenzia Regionale attività Irrigue e Forestali

| | | | | |
|---|---|---|---|---|
| **a)** | cognome: | | nome: | |
| **b)** | di essere nato a: | | prov. | |
| | | | il | |
| **c)** | Codice Fiscale: | | | |
| **d)** | residente in: | | prov. | |
| | via | | n. | |
| | numero di telefono: | | | |
| | Indirizzo di posta elettronica: | | Indirizzo PEC: | |
| | domiciliato in: (se diverso da residenza) | | prov. | |
| | via | | n. | |
| **e)** | di essere cittadino del seguente Stato dell'Unione Europea | | | |
| | il cittadino straniero appartenenti all'UE dichiara di godere dei diritti civili e politici nello Stato di appartenenza o provenienza; | | di avere una buona conoscenza scritta e parlata della lingua italiana (*per i cittadini stranieri*) | |
| **f)** | di essere iscritto nelle liste elettorali del comune di: | | | |
| | di non essere iscritto nelle liste elettorali o di essere stato cancellato dalle liste elettorali per la seguente motivazione: | | | |
| **g)** | di essere fisicamente idoneo all'impiego ed allo svolgimento delle mansioni relative al posto messo a selezione; | | | |
| **h)** | di non aver riportato condanne penali e di non aver procedimenti penali pendenti, che impediscono la costituzione di un rapporto di lavoro con la Pubblica Amministrazione; | | | |
| | indicare, comunque, tutte le condanne penali riportate ed i procedimenti penali in corso: | | | |
| **i)** | di non essere stato interdetto o sottoposto a misure che, per legge, escludono l'accesso agli impieghi presso le Pubbliche Amministrazioni; | | | |

REGIONE PUGLIA

ARIF Agenzia Regionale attività Irrigue e Forestali

| | | | | |
|---|---|---|---|---|
| **j)** | di non essere stato destituito, dispensato dall'impiego presso una Pubblica Amministrazione per persistente insufficiente rendimento, (**ovvero**) di non essere stato dichiarato decaduto da un impiego statale, (**ovvero**) di non essere stato licenziato da una PA ad esito di un procedimento disciplinare per scarso rendimento o per aver conseguito l'impiego mediante la produzione di documenti falsi o con mezzi fraudolenti; | | | |
| **k)** | di essere in posizione regolare nei riguardi degli obblighi di leva e del servizio militare;<br>(Soltanto per il candidato di sesso maschile) | | | |
| **l)** | di essere in possesso del titolo di studio, richiesto dall'art. 2 del bando, in: | | rilasciato da: | |
| | il: | | votazione ottenuta: | |
| | Per il titolo di studio conseguito all'estero dichiara l'avvenuto riconoscimento di equipollenza/equivalenza da parte dell'Autorità competente, del titolo di studio posseduto, con quello italiano; | | | |
| **m)** | ulteriori titoli di studio in: | | rilasciato da: | |
| | il: | | votazione ottenuta: | |
| | ulteriori titoli di studio in: | | rilasciato da: | |
| | il: | | votazione ottenuta: | |
| | ulteriori titoli di studio in: | | rilasciato da: | |
| | il: | | votazione ottenuta: | |
| **n)** | di avere una buona conoscenza della lingua inglese; | | | |
| **o)** | di conoscere l'uso delle apparecchiature e delle applicazioni informatiche più diffuse; | | | |
| **p)** | di possedere i seguenti titoli previsti dal presente bando per la valorizzazione dell'esperienza per tutte le tipologie di contratti di lavoro flessibile maturata presso l'ente: | | | |
| **q)** | di possedere di uno o più titoli di preferenza, tra quelli previsti dall'art. 5, commi 4 e 5 del dpr n. 487/1994 e s.m.i., da specificare espressamente: (la mancata indicazione di tali titoli nella domanda di partecipazione comporta | | | |

REGIONE PUGLIA

ARIF Agenzia Regionale attività Irrigue e Forestali

| | | | | | |
|---|---|---|---|---|---|
| | l'automatica esclusione del candidato dai relativi benefici) | | | | |
| **r)** | aver prestato servizio presso l'Agenzia con contratto di lavoro flessibile*:* | a tempo pieno: | | categoria di inquadramento: | |
| | | a tempo parziale: (Indicare la percentuale di utilizzazione e le ore settimanali di servizio) | | | |
| | | profilo professionale: | | motivazione della cessazione: | |
| | | a tempo pieno: | | categoria di inquadramento: | |
| | | a tempo parziale: (Indicare la percentuale di utilizzazione e le ore settimanali di servizio) | | | |
| | | profilo professionale: | | motivazione della cessazione: | |
| **s)** | eventuali altri servizi prestati presso Pubbliche Amministrazioni: | a tempo pieno: | | categoria di inquadramento: | |
| | | a tempo parziale: (Indicare la percentuale di utilizzazione e le ore settimanali di servizio) | | | |
| | | Pubblica Amministrazione: | | | |
| | | profilo professionale: | | motivazione della cessazione: | |
| | | a tempo pieno: | | categoria di inquadramento: | |
| | | a tempo parziale: (Indicare la percentuale di utilizzazione e le ore settimanali di servizio) | | | |
| | | Pubblica Amministrazione: | | | |
| | | profilo professionale: | | motivazione della cessazione: | |
| **t)** | per il candidato diversamente abile specificare l'eventuale ausilio necessario per sostenere le prove d'esame, nonché l'eventuale necessità di tempi aggiuntivi in relazione al suo handicap (art. 20 legge n. 104/1992): | | | | |

REGIONE PUGLIA

ARIF Agenzia Regionale attività Irrigue e Forestali

| | |
|---|---|
| **u)** | di essere affetto da DSA, come da allegata certificazione medica rilasciata nella seguente struttura sanitaria pubblica e di avere di conseguenza la necessità di tempi aggiuntivi nello svolgimento della prova scritta e/o la necessità della sua sostituzione con prova orale; |
| **v)** | autorizza, a favore di ARIF, al trattamento dei dati personali e sensibili, ai sensi delle normative dettata a tutela della privacy; |
| **w)** | la conformità all'originale di tutti i documenti allegati in fotocopia, ai sensi del dpr n. 445/2000 e s.m.i.; |
| **x)** | la consapevolezza e conoscenza delle sanzioni previste dall'art. 76 del citato dpr n. 445/2000 e s.m.i., per le ipotesi di falsità di atti e dichiarazioni mendaci; |
| **y)** | l'accettazione incondizionata delle condizioni previste dal bando di selezione, dagli appositi regolamenti dell'ente per quanto non espressamente previsto dal bando e, in caso di assunzione, da tutte le disposizioni che regolano lo stato giuridico ed economico dei dipendenti delle regioni e degli Enti Locali. |

**INOLTRE, ALLEGA:**

| | |
|---|---|
| 1 | copia scansionata della carta di identità in corso di validità o di altro documento in corso di validità, riconosciuto ai sensi dell'art. 35 del dpr n. 445/2000 e s.m.i.; |
| 2 | curriculum professionale munito di data e sottoscritto, contenente dichiarazioni sostitutive rese ai sensi degli artt. 46, 47 e 76 del dpr n. 445/2000 e s.m.i. e/o documentato; |
| 3 | talloncino di attestazione del pagamento della tassa di concorso. |

Il sottoscritto si impegna altresì a comunicare l'eventuale variazione del proprio recapito, indicando di seguito il domicilio presso il quale intende ricevere le comunicazioni relative al presente avviso:

Via…… CAP…….. Città…….. Prov…….. Tel……
Cell ……e-mail: ……

Data……

Firma

_____

ASL TA

**Avviso pubblico, per soli titoli, per il conferimento di eventuali incarichi a tempo determinato di dirigente medico nelle seguenti discipline:**
**- Anestesia e rianimazione;**
**- Nefrologia.**

In esecuzione della deliberazione D.G. n. 2710 del 11/12/2022 è indetto avviso pubblico, per soli titoli, per il conferimento di eventuali incarichi a tempo determinato di dirigente medico nelle seguenti discipline:

- Anestesia e rianimazione;
- Nefrologia;

Il trattamento economico è quello previsto dal vigente C.C.N.L. dell'Area della Dirigenza Sanitaria vigente.
E' garantita pari opportunità tra uomini e donne per l'accesso al lavoro, ai sensi della Legge n. 125 del 10.04.1991 e successive mod. ed integrazioni.
La procedura per l'espletamento del presente avviso è disciplinata dal D.P.R. 10.12.97 n. 483 e successive modificazioni ed integrazioni.

**1) Requisiti generali e specifici di ammissione.**

Per l'ammissione all'avviso a tempo determinato i candidati devono essere in possesso dei requisiti generali e specifici come segue:

- Possono partecipare al presente avviso pubblico tutti i cittadini comunitari e non, nel rispetto delle disposizioni di cui agli art. 38, comma1 del D. Lgs. 165/2001, come modificato dall'art. 7 della Legge n. 97/2013 e art. 22, comma 2 del D. Lgs 251/2007. I cittadini non italiani devono comunque avere adeguata conoscenza della lingua italiana;
- idoneità fisica all'impiego. Prima dell'assunzione, l'Azienda sottoporrà a visita di controllo i candidati. Se l'accertamento sanitario risulterà negativo o se l'interessato non si presenterà, senza giustificato motivo, non si darà corso all'assunzione;
- laurea in medicina e chirurgia;
- specializzazione in una delle discipline oggetto della selezione o in disciplina equipollente e/o affine ove esistente;
- Ai sensi dell'art. 2 bis D. Legge n. 18/2020 convertito in Legge n. 27/2020 e s.m.i., fatte salve eventuali contrarie determinazioni legislative, possono essere conferiti incarichi di lavoro subordinato a tempo determinato e parziale a medici specializzandi, iscritti regolarmente all'ultimo anno e penultimo anno del corso della Scuola di specializzazione;
- iscrizione all'Albo dell'Ordine dei Medici, attestata da autocertificazione che conterrà data, numero e luogo di iscrizione. L'iscrizione al corrispondente albo professionale di uno dei Paesi dell'Unione Europea consente la partecipazione alla selezione, fermo restando l'obbligo dell'iscrizione all'albo in Italia prima dell'assunzione in servizio.
- assenza di condanne e di procedimenti penali in corso per reati che impediscono, ai sensi delle vigenti disposizioni, la costituzione del rapporto di impiego con la Pubblica Amministrazione.
- non possono accedere all'impiego coloro che siano stati destituiti o dispensati dall' impiego presso pubbliche amministrazioni o per i quali un precedente rapporto di pubblico impiego sia stato oggetto di procedimento disciplinare;
- Godimento dei diritti politici: non possono accedere all'impiego coloro che siano esclusi dall'elettorato attivo e coloro che siano stati destituiti o dispensati dall'impiego presso pubbliche amministrazioni per aver conseguito l'impiego stesso mediante produzione di documenti falsi o viziati da invalidità non sanabile.

I requisiti prescritti devono essere posseduti alla data di scadenza del termine stabilito dal presente bando per

la presentazione delle domande di ammissione al presente avviso pubblico.
Il difetto anche di uno solo dei requisiti prescritti comporta la non ammissione all'avviso.

**Art. 2) Forme e modalità di presentazione della domanda di partecipazione**

Le domande di ammissione, redatte utilizzando lo schema esemplificativo riportato in calce (allegato A), ed indirizzate al Direttore Generale dell'Azienda Sanitaria Locale Taranto, devono essere prodotte entro il 15°(quidicesimo) giorno successivo alla data di pubblicazione del presente avviso nel Bollettino Ufficiale Regione Puglia.
I candidati interessati dovranno far pervenire la propria candidatura, al seguente indirizzo: assunzioneconcorsi.asl.taranto@pec.rupar.puglia.it mediante l'utilizzo di posta elettronica certificata personale, indicando la disciplina, per la quale si concorre.
L'invio deve avvenire con i seguenti allegati solo in formato PDF:

- domanda, redatta usando lo schema esemplificativo allegato A) all'avviso, datata e firmata dal candidato;
- curriculum vitae, reso in forma di autocertificazione ai sensi del D.P.R. n.445/00, redatto usando lo schema esemplificativo Allegato B) al bando, datato e firmato dal candidato;
- copia documento di riconoscimento.

L'Amministrazione declina sin d'ora ogni responsabilità per dispersione di comunicazioni dipendenti da:

- Inesatte indicazioni dell'indirizzo e-mail/pec da parte del candidato, o da mancata oppure tardiva comunicazione del cambiamento dell'indirizzo e-mail/pec indicato nella domanda;
- Eventuali disguidi tecnici/informatici (invio tramite pec), non imputabili a colpa dell'amministrazione, che si dovessero verificare da parte del server.

Per finalità di carattere esclusivamente organizzativo, nell'oggetto dell'e-mail deve essere indicato come codice identificativo la seguente dicitura:" Domanda di partecipazione relativa all'avviso pubblico, per titoli, per il conferimento di incarichi a tempo determinato di dirigente medico – disciplina _____".
Nella domanda, della quale si allega uno schema esemplificativo (allegato A), i candidati devono dichiarare sotto la propria responsabilità e consapevoli delle sanzioni penali previste dall'art. 76 del DPR 28 dicembre 2000 n. 445 per le ipotesi di falsità in atti e di dichiarazioni mendaci:

- il cognome e il nome;
- la data, il luogo di nascita e la residenza;
- il codice fiscale;
- il possesso della cittadinanza italiana, salve le equiparazioni stabilite dalle leggi vigenti, o cittadinanza di uno dei Paesi dell'Unione Europea;
- il Comune nelle cui liste elettorali sono iscritti, ovvero i motivi della loro non iscrizione o della cancellazione dalle liste medesime;
- le eventuali condanne penali riportate (in caso negativo dichiararne espressamente l'assenza);
- diploma di laurea in medicina e chirurgia, con l'indicazione della data, sede e denominazione completa dell'istituto in cui il titolo stesso è stato conseguito;
- il diploma di specializzazione con l'indicazione della data, sede, denominazione completa dell'istituto e durata legale del titolo conseguito;
- l'iscrizione all'Albo dell'Ordine dei medici chirurghi;
- i servizi prestati presso Pubbliche Amministrazioni e le cause di risoluzione di precedenti rapporti di pubblico impiego;
- di non essere stato destituito o dispensato dall'impiego presso una pubblica amministrazione;
- il possesso di eventuali titoli che conferiscono il diritto di precedenza o preferenza nella nomina, ai sensi dell'art. 5 DPR 487/94 (in caso negativo omettere tale dichiarazione);
- In caso di utilizzo del servizio pec per l'invio della domanda di partecipazione, questo equivale automaticamente ad elezione di domicilio informatico per eventuali future comunicazioni da parte dell'azienda nei confronti del candidato.
- eventuale recapito telefonico;

- l'autorizzazione all'Azienda al trattamento dei propri dati personali, ai sensi del Decreto Legislativo 30.06.2003 n. 196 e s.m.i. finalizzato agli adempimenti per l'espletamento della presente procedura di selezione;

Tutti i candidati hanno l'obbligo di comunicare gli eventuali cambiamenti relativi all' indirizzo di posta elettronica.
La firma in calce alla domanda di partecipazione non necessita di autenticazione.
Si precisa che la domanda di partecipazione, compilata sulla base dello schema di domanda allegato A) al presente atto, deve essere resa sotto forma di autocertificazione, ai sensi del DPR 445/00.
Si specifica inoltre che per una precisa valutazione, le dichiarazioni rese in forma di autocertificazione ai sensi del D.P.R. 445/00 all'interno della domanda di partecipazione (allegato A) e del curriculum vitae (allegato B), dovranno essere redatte in modo analitico dal candidato e contenere tutti gli elementi e informazioni previste dalla certificazione che sostituiscono, quali: denominazione del datore di lavoro (pubblico, privato, case di cura convenzionate), la qualifica con indicazione della disciplina, la natura del rapporto di lavoro (dipendente o autonomo o di collaborazione), tipologia del rapporto di lavoro (rapporto di lavoro a tempo determinato o indeterminato, a tempo pieno o parziale, con indicazione delle ore), eventuali periodi di interruzione nel rapporto e loro motivo, le date di inizio e di fine del servizio (indicando con precisione giorno, mese, anno). Per i titoli di studio universitari, deve essere indicato l'Ente che ha rilasciato il titolo, la durata del corso, la data di conseguimento, l'eventuale esame finale e la votazione riportata. Relativamente ai corsi di aggiornamento è necessario indicare l'ente che ha organizzato il corso, l'oggetto, la durata, la data di svolgimento dello stesso e l'eventuale esame finale, se come partecipante, docente o relatore. Per gli incarichi di docenza devono essere indicati l'ente che ha conferito l'incarico, le materie oggetto di docenza e il periodo in cui è stato svolto, (con indicazione del giorno /mese/anno). Relativamente alle pubblicazioni e agli abstract indicare la rivista che ha curato la pubblicazione, la data, l'argomento, primo autore o coautore o unico autore della stessa.
E' necessario che le dichiarazioni sostitutive relativi ai titoli e ai servizi dichiarati nel curriculum vitae, ai sensi del DPR 445/2000 siano chiare e complete in ogni particolare per una corretta valutazione di quanto dichiarato nelle stesse. In caso contrario, saranno ritenute non valutabili.
L'Azienda si riserva la facoltà di verificare la veridicità delle dichiarazioni sostitutive rese dal candidato, con le modalità e nei termini previsti dalle vigenti disposizioni di legge.

**Art. 3) Documentazione da allegare alla domanda di partecipazione**

Alla domanda di partecipazione (allegato A) all'avviso pubblico i candidati dovranno allegare:

- curriculum vitae datato e firmato, reso in forma di autocertificazione ai sensi del D.P.R. n.445/00, redatto usando lo schema esemplificativo (allegato B), dal quale si evincano, tra l'altro, le attività formative e di aggiornamento;
- copia documento di riconoscimento.

**Art.4) Trattamento dati personali**

Ai sensi dell'articolo 10, comma 1, della legge 31 Dicembre 1996, n. 675 e successive mod. ed integrazioni, i dati personali forniti dal candidato saranno raccolti, presso all'U.O. Concorsi, Assunzioni, Gestione del Ruolo e gestione amm. va del personale convenzionato e pac dell'ASL TA, per le finalità di gestione della presente selezione pubblica e saranno trattati anche successivamente all'eventuale instaurazione del rapporto di lavoro per le finalità inerenti alla gestione del rapporto medesimo. La messa a disposizione di tali dati è obbligatoria ai fini della selezione.

**Art. 5) Motivi di esclusione dall'avviso pubblico**

L'ammissione e l'esclusione dei candidati è deliberata dal Direttore Generale.
L'elenco dei candidati ammessi al presente avviso sarà pubblicato sul sito web aziendale dell'Asl di Taranto nella sezione Albo Pretorio on line.
L'esclusione è disposta con provvedimento motivato da notificarsi agli interessati entro trenta giorni dall'esecutività della relativa Deliberazione.

Sono causa di esclusione:

1. presentazione della domanda oltre i termini perentori;
2. il mancato possesso anche di uno dei requisiti di ammissione di cui all'art 1) del presente bando;
3. l'invio della domanda di partecipazione a mezzo pec senza i requisiti di cui all'art. 2) del presente bando;

**Art. 6) Commissione Esaminatrice e valutazione titoli.**

I titoli saranno valutati, ai sensi delle disposizioni contenute nel D.P.R. 483/1997 e ss.mm.ii., da apposite Commissioni Esaminatrici, designate dal Direttore Generale, per ogni disciplina messa a selezione.
Per la valutazione dei titoli ogni Commissione avrà a disposizione 20 punti così ripartiti:
10 punti per titoli di carriera;
3 punti per titoli accademici e di studio;
3 punti per pubblicazioni e titoli scientifici;
4 punti per curriculum formativo e professionale;
Non saranno valutati i titoli presentati oltre il termine di scadenza del presente bando.

**Art. 7) Declaratorie**

La partecipazione all'avviso pubblico implica da parte del candidato l'accettazione di tutte le disposizioni di leggi vigenti in materia.
Per tutto quanto ciò non espressamente previsto e menzionato nei precedenti paragrafi, valgono le disposizioni di legge che disciplinano la materia concorsuale.

**8) Approvazione delle graduatorie**

Al termine delle operazioni, le Commissioni Esaminatrici formuleranno le graduatorie di merito per ogni disciplina messa a selezione ed in caso di parità di punteggio si applicheranno i criteri di cui all'allegato all'art. 5, comma 4 del DPR 487/94 e ss.mm. ed ii.

Successivamente, l'approvazione delle relative graduatorie sarà oggetto di apposita deliberazione del Direttore Generale e le suddette graduatorie saranno pubblicate sul sito internet web aziendale nella sezione Albo Pretorio on line – Sezione delibere del Direttore Generale.

L'Amministrazione si riserva la facoltà di prorogare, sospendere, revocare o modificare, in tutto o in parte il presente avviso senza che i concorrenti possano vantare pretese o diritti di sorta.

Per qualunque informazione o chiarimenti inerente il presente avviso gli interessati potranno rivolgersi presso l'U.O. Concorsi, Assunzioni, Gestione del Ruolo e Gestione Amm.va del Personale Convenzionato Azienda Sanitaria Locale Taranto – Viale Virgilio n° 31, Taranto – Tel. 099/7786538 – 761 – 539 (dal lunedì al venerdì dalle ore 10 alle ore 13).

Il Direttore Generale
dr. Vito Gregorio Colacicco

**SCHEMA domanda di partecipazione (Allegato A)**

*Al Sig. Direttore Generale Asl Taranto*
*U.O. Concorsi, assunzioni, gestione e gestione amm. va del personale convenzionato e pac*

Il/la sottoscritto/a _____

(indicare cognome e nome)

**Chiede**

di essere ammesso/a all'avviso pubblico per incarichi a tempo determinato come dirigente medico disciplina di _____ (indicare la disciplina di interesse), giusta deliberazione D.G. n. 2710 del 11/12/2022.

A tal fine, sotto la propria personale responsabilità, ai sensi degli art. 46 e 47 del Dpr 445/2000 e consapevole delle sanzioni penali prevista dall'art. 76 dello stesso D.P.R., per le ipotesi di falsità in atti e dichiarazioni mendaci,

**Dichiara**

- di essere nato a_____prov. _____il_____;
- di risiedere a _____cap_____ Prov._____;
- via /Piazza _____n._____;
- Cell: _____;
- codice fiscale:_____;
- di essere in possesso della cittadinanza italiana o di uno stato membro dell'Unione Europea _____;
- di godere dei diritti civili e politici;
- di essere iscritto nelle liste elettorali del comune di _____;
- di aver/non aver riportato condanne penali e di non avere conoscenza di procedimenti penali pendenti (in caso negativo dichiararne espressamente l'assenza);
- di essere nei confronti degli obblighi militari nella seguente posizione: _____;
- di essere in possesso dell'idoneità fisica all'impiego;
- di essere in possesso del seguente diploma di laurea: _____ conseguita in data_____ presso_____;
- di essere in possesso della seguente specializzazione: _____ conseguita in data_____, presso_____ durata legale del corso di specializzazione: _____;

- di essere iscritta al _____ anno del corso di formazione specialistica in: _____ presso_____ durata legale del corso di specializzazione: _____;

- di essere iscritto all'albo dell'Ordine dei Medici Chirurghi della Provincia di_____ dal_____;
- di essere/non essere stato destituito o dispensato dall'impiego, ovvero licenziato presso pubbliche amministrazioni e di non essere stato dichiarato decaduto dall'impiego presso pubbliche Amministrazioni per averlo conseguito mediante la produzione di documenti falsi o viziati da invalidità non sanabili; (il candidato è invitato a cancellare la definizione di non interesse)
- di aver/non aver prestato servizio alle dipendenze delle seguenti Amministrazioni Pubbliche, indicando le cause di risoluzione di tali rapporti; (il candidato è invitato a cancellare la definizione di non interesse)
- il possesso di eventuali titoli che conferiscono il diritto di precedenza o preferenza nella nomina, ai sensi dell'art. 5 Dpr487/94:_____;
- di accettare tutte le condizioni previste dal bando;
- di manifestare il proprio consenso, ai sensi del Decreto Legislativo n. 196/2003 e ss.mm.ii., al trattamento dei dati personali per le finalità connesse alla presente procedura;

  Chiede infine che ogni comunicazione relativa alla presente procedura concorsuale venga fatta al seguente indirizzo di posta elettronica certificata, impegnandosi a comunicare tempestivamente ogni eventuale variazione:

  _____

(data)

(firma)

(non autenticata ai sensi della L. 127/97)

Il/la sottoscritto/a allega alla presente domanda:

- copia del documento di riconoscimento;
- curriculum formativo e professionale autocertificato ai sensi del Dpr 445/2000.

**ALLEGATO B)**

**SCHEMA CURRICULUM VITAE RESO IN FORMA DI AUTOCERTIFICAZIONE AI SENSI DEL DPR 445/00 ALLEGATO ALLA DOMANDA DI AMMISSIONE ALL'AVVISO PUBBLICO PER DIRIGENTE MEDICO DISCIPLINA _____**

*Al Sig. Direttore Generale Asl Taranto*
*U.O. Concorsi, assunzioni, gestione e gestione amm. va del personale convenzionato e pac*

**Il/La sottoscritto/a**

_____
(indicare cognome e nome)

A tal fine, **consapevole delle responsabilità penali cui può incorrere in caso di dichiarazioni mendaci, ai sensi e per ali effetti di cui agli artt. 46 e 47 del DPR 445/2000 sotto la propria responsabilità,**

**DICHIARA**

- di aver prestato i seguenti servizi presso:

  - denominazione Ente _____
    (indicare se Ente Pubblico o Istituto Accreditato o Istituto Privato non accreditato)
    profilo e disciplina
    _____
    ☐ dipendente a tempo indeterminato/determinato
    dal _(GG/MM/AA/)___ al _(GG/MM/AA/)_

    ○ tempo pieno
    ○ tempo ridotto (n. ore settimanali _____)

    ☐ con contratto libero professionale ovvero co.co.pro. (ore settimanali _____)
    dal _(GG/MM/AA/)___ al _(GG/MM/AA/)

  - denominazione Ente _____
    (indicare se Ente Pubblico o Istituto Accreditato o Istituto Privato non accreditato)
    profilo e disciplina
    _____
    ☐ dipendente a tempo indeterminato/determinato
    dal _(GG/MM/AA/)___ al _(GG/MM/AA/)_

    ○ tempo pieno
    ○ tempo ridotto (n. ore settimanali _____)

☐ con contratto libero professionale ovvero co.co.pro. (ore settimanali _____)
dal _(GG/MM/AA/)___ al _(GG/MM/AA/)

- denominazione Ente _____
(indicare se Ente Pubblico o Istituto Accreditato o Istituto Privato non accreditato)
profilo e disciplina
_____
☐ dipendente a tempo indeterminato/determinato
dal _(GG/MM/AA/)___ al _(GG/MM/AA/)_
○ tempo pieno
○ tempo ridotto (n. ore settimanali _____)

☐ con contratto libero professionale ovvero co.co.pro. (ore settimanali _____)
dal _(GG/MM/AA/)___ al _(GG/MM/AA/)

**Dichiara che:** ☐ non ricorrono le condizioni di cui all'ultimo comma dell'art. 46 del D.P.R. 20.12.1979 N. 761, in presenza delle quali il punteggio di anzianità deve essere ridotto.

☐ ricorrono le condizioni di cui all'ultimo comma dell'art 46 del D.P.R. 20.12.1979 n. 761, in presenza delle quali il punteggio di anzianità deve essere ridotto.
La misura della riduzione del punteggio è _____

**TITOLI ACCADEMICI E DI STUDIO**
(oltre ai titoli specifici di ammissione richiesti dal bando)

- di possedere i seguenti titoli:

–
–
–

(con indicazione della data, della durata, della sede e della denominazione degli istituti in cui titoli sono stati conseguiti, ed indicazione dell'eventuale esame finale).

**PUBBLICAZIONI E TITOLI SCIENTIFICI**

- di aver prodotto le pubblicazioni e/o titoli scientifici edite a stampa attinenti la disciplina messa a selezione:

–
–
–

(indicando la rivista che ha curato la pubblicazione, l'argomento, la relativa data e se autore o coautore)

-i aver partecipato ai seguenti corsi di aggiornamento:

TITOLO DEL CORSO _____
ENTE ORGANIZZATORE _____
LUOGO DI SVOLGIMENTO _____
DATA E DURATA DEL CORSO _____

ESAME FINALE_____
PRESENZIATO COME:
☐partecipante
☐relatore
☐docente

TITOLO DEL CORSO _____
ENTE ORGANIZZATORE _____
LUOGO DI SVOLGIMENTO _____
DATA E DURATA DEL CORSO _____
ESAME FINALE_____
PRESENZIATO COME:
☐partecipante
☐relatore
☐docente

TITOLO DEL CORSO _____
ENTE ORGANIZZATORE _____
LUOGO DI SVOLGIMENTO _____
DATA E DURATA DEL CORSO _____
ESAME FINALE_____
PRESENZIATO COME:
☐partecipante
☐relatore
☐docente

- di aver svolto la seguente attività didattica:

CORSO DI STUDIO _____ E MATERIA DI INSEGNAMENTO _____
DAL _____ AL _____
PRESSO _____ (indicare anche la tipologia dell'Ente, se pubblico o privato)
IMPEGNO ORARIO _____ (numero ore nell'anno scolastico/accademico)

CORSO DI STUDIO _____ E MATERIA DI INSEGNAMENTO _____
DAL _____ AL _____
PRESSO _____ (indicare anche la tipologia dell'Ente, se pubblico o privato)
IMPEGNO ORARIO _____ (numero ore nell'anno scolastico/accademico)

Il sottoscritto/la sottoscritta, ai sensi dell'art.13 c.1 del D.lgs n.196/2003 e s.m.i., autorizza il trattamento dei dati personali per le finalità di gestione del presente concorso e per l'eventuale assunzione in servizio e per la gestione del rapporto di lavoro.

**SI ALLEGA COPIA DEL DOCUMENTO DI RICONOSCIMENTO**

Data Firma

AZIENDA OSPEDALIERO UNIVERSITARIA CONSORZIALE POLICLINICO BARI

**Avviso di sorteggio dei componenti della commissione esaminatrice del concorso pubblico per la copertura di n. 2 posti di dirigente Medico di Neurochirurgia.**

Si rende noto che il sorteggio dai ruoli nominativi regionali dei componenti della commissione esaminatrice del concorso pubblico, per titoli ed esami, per la copertura di 2 posti di Dirigente Medico di Neurochirurgia si effettuerà alle ore 11,00 del 30° giorno successivo dalla data di pubblicazione del presente avviso nel Bollettino Ufficiale della Regione Puglia presso l'Area Gestione del Personale dell'Azienda Ospedaliero-Universitaria "Consorziale Policlinico" di Bari, piazza Giulio Cesare n. 11, ai sensi dell'art. 6 del D.P.R. n. 483 del 10/12/1997.

Qualora il giorno prefissato come innanzi coincida con il sabato ovvero con un giorno festivo le operazioni di sorteggio saranno prorogate al primo giorno successivo non festivo, stessa ora.

Le operazioni si svolgeranno in seduta pubblica.

La data del relativo sorteggio sarà pubblicata all'albo informatico, sul sito web www.sanita.puglia.it – Portale della Salute – sezione "Policlinico di Bari-Ospedale Giovanni XXIII" – sezione "concorsi".

Il Direttore U.O.C.
Area Gestione del Personale
Dr.ssa *Maria Domenica Lippolis*

IL DIRETTORE GENERALE
Dott. *Giovanni Migliore*

AZIENDA OSPEDALIERO UNIVERSITARIA CONSORZIALE POLICLINICO BARI

**Concorso Pubblico, per titoli ed esami, per la copertura di n. 4 posti di Dirigente Odontoiatra - disciplina Odontoiatria, ai sensi del D.P.R. n. 483/97, da assegnare anche all'Odontoiatria pediatrica del Presidio Ospedale Pediatrico "Giovanni XXIII".**

In esecuzione della deliberazione n. 1223 del 12/12/2022 è indetto Concorso Pubblico, per titoli ed esami, per la copertura di **n. 4** posti di Dirigente **Odontoiatra – disciplina Odontoiatria,** ai sensi del D.P.R. n. 483/97, da assegnare anche all'Odontoiatria pediatrica del Presidio Ospedale Pediatrico "Giovanni XXIII".
Ai sensi dell'art. 7 comma 1 del D. Lgs. n. 165/2001 e s.m.i. è garantita parità e pari opportunità tra uomini e donne per l'accesso al lavoro e al trattamento sul lavoro.

## ART. 1: REQUISITI GENERALI E SPECIFICI DI AMMISSIONE

Gli aspiranti devono essere in possesso dei seguenti requisiti generali e specifici:

**A) Ai sensi dell'art. 38 del D.Lgs. n. 165/01 e s.m.i.:**

Cittadinanza Italiana, salve le equiparazioni stabilite dalle leggi vigenti;
*ovvero*
cittadinanza di uno degli Stati Membri dell'Unione Europea ed i loro familiari, non aventi la cittadinanza di uno Stato membro, che siano titolari del diritto di soggiorno o del diritto di soggiorno permanente ex art. 7, comma 1, lett. a) della Legge n. 97/2013;
*ovvero*
cittadini di Paesi Terzi che siano titolari del permesso di soggiorno CE per soggiornanti di lungo periodo o che siano titolari dello status di rifugiato ovvero dello status di protezione sussidiaria ex art. 7, comma 1, lett. b) della Legge n. 97/2013;

I cittadini degli Stati membri dell'Unione Europea devono possedere i seguenti requisiti ai sensi del D.P.C.M. 7.02.1994 n. 174:

- ✓ godere dei diritti civili e politici anche negli Stati di appartenenza o provenienza;
- ✓ essere in possesso, fatta eccezione della titolarità della cittadinanza italiana, di tutti gli altri requisiti previsti per i cittadini della Repubblica;
- ✓ avere adeguata conoscenza della lingua italiana.

**B) Idoneità fisica all'impiego:**

1) l'accertamento della idoneità alla mansione specifica, ai sensi del D. Lgs. n. 81/2008 s.m.i., con l'osservanza delle norme in tema di categorie protette, è effettuato dal Medico Competente di quest'Azienda Ospedaliera, prima dell'immissione in servizio;

2) il personale dipendente da pubbliche amministrazioni ed il personale dipendente dagli istituti, ospedali ed enti di cui agli articoli 25 e 26 comma 1 del Decreto del Presidente della Repubblica 20.12.1979 n.761 è dispensato dalla visita medica.

**C) laurea magistrale in Odontoiatria e protesi dentaria – classe delle lauree magistrali LM-46**
*ovvero*
**laurea specialistica in Odontoiatria e protesi dentaria – classe delle lauree specialistiche 52/S**
*ovvero*

**laurea in Medicina e Chirurgia (vecchio ordinamento) per i laureati in Medicina e Chirurgia legittimati all'esercizio della professione di Odontoiatra;**
*ovvero*
**laurea in Odontoiatria vecchio ordinamento**

**D) iscrizione al rispettivo Albo dell'Ordine dei Medici Chirurghi e degli Odontoiatri secondo le modalità indicate dalla L. 24.07.1985, n. 409;**

L'iscrizione al corrispondente albo professionale di uno dei Paesi dell'Unione Europea consente la partecipazione ai concorsi, fermo restando l'obbligo dell'iscrizione all'Albo in Italia prima dell'assunzione in servizio.

**E) specializzazione nella disciplina messa a concorso ovvero disciplina equipollente ai sensi del D.M. del 30.01.1998 e ss.mm.ii. ovvero in disciplina affine ai sensi del D.M. del 31.01.1998 e ss.mm.ii.**

La specializzazione fatta valere come titolo legittimante l'esercizio della professione di odontoiatra non è valida ai fini dell'ammissione al concorso.

Il personale in servizio di ruolo in qualità di Dirigente Odontoiatra alla data di entrata in vigore del D.P.R. n. 483/97 presso Aziende Sanitarie o Enti del S.S.N., è esentato dal requisito della specializzazione nella disciplina relativa al posto di ruolo già ricoperto alla predetta data, ai sensi dell'art. 56 comma 2 del D.P.R. n. 483/97; in tale ipotesi il candidato dovrà autocertificare ai sensi del D.P.R. n. 445/2000 la condizione di cui innanzi.

Ai sensi e per gli effetti dell'art.1, commi 547 e 548 della Legge 145 del 30 dicembre 2018, così come modificato dall'art. 5 bis del D.L. n. 162 del 30 dicembre 2019, convertito con modificazioni dalla Legge n. 8 del 28/02/2020, sono ammessi alla presente procedura concorsuale gli Odontoiatri regolarmente iscritti a partire dal terzo anno del corso di formazione specialistica nella specifica disciplina bandita e collocati, all'esito positivo della procedura, in graduatoria separata. L'eventuale assunzione a tempo indeterminato dei suddetti odontoiatri risultati idonei o utilmente collocati nella relativa graduatoria è subordinata al conseguimento del titolo di specializzazione e all'esaurimento della graduatoria degli odontoiatri già specialisti alla data di scadenza del bando.

**F) Essere in regola con le leggi sugli obblighi militari.**

**G) Godimento dei diritti politici.**

Non possono accedere agli impieghi coloro che siano esclusi dall'elettorato attivo e coloro che siano stati destituiti o dispensati dall'impiego presso Pubbliche Amministrazioni per aver conseguito l'impiego stesso mediante la produzione di documenti falsi o viziati da invalidità non sanabile.

I titoli di studio di cui alle lettere "C" ed "E", se conseguiti all'estero, devono essere riconosciuti equipollenti dal Ministero della Salute Italiano e il candidato deve risultare abilitato ad esercitare in Italia la professione di Odontoiatra.

Qualora i titoli di cui alle lettere "C" ed "E" siano stati conseguiti in un Paese UE da cittadino comunitario dovranno essere riconosciuti dal Ministero della Salute Italiano ai fini dell'esercizio del "diritto di stabilimento" per la professione di Odontoiatra.

I predetti requisiti devono essere posseduti alla data di scadenza del termine utile per la presentazione delle domande di ammissione al Concorso Pubblico.

**ART. 2: MODALITA' E TERMINI PER LA PRESENTAZIONE DELLA DOMANDA DI AMMISSIONE AL CONCORSO**

**PER PARTECIPARE AL CONCORSO E' NECESSARIO EFFETTUARE OBBLIGATORIAMENTE L'ISCRIZIONE ONLINE SUL SITO https://policlinicobari.iscrizioneconcorsi.it/ E INDICARE L'INDIRIZZO PEC A CUI INVIARE OGNI COMUNICAZIONE INERENTE LA PRESENTE PROCEDURA. L'UTILIZZO DI MODALITÀ' DIVERSE DI ISCRIZIONE COMPORTERÀ' L'ESCLUSIONE DEL CANDIDATO DAL CONCORSO.**

**PRESENTAZIONE DELLE DOMANDE**

La domanda di partecipazione al concorso dovrà essere, pena esclusione, **PRODOTTA ESCLUSIVAMENTE TRAMITE PROCEDURA TELEMATICA**, presente nel sito https://policlinicobari.iscrizioneconcorsi.it/. Il termine per la presentazione delle domande di partecipazione al concorso scade il trentesimo giorno successivo a quello della data di pubblicazione del bando, per estratto, nella Gazzetta Ufficiale della Repubblica Italiana IV Serie Speciale.

La procedura informatica per la presentazione delle domande sarà attiva a partire dal primo giorno successivo alla pubblicazione in Gazzetta Ufficiale, per estratto, del presente bando, e verrà automaticamente **disattivata alle ore 24.00 del giorno di scadenza. Qualora la scadenza coincida con un giorno festivo, il termine è prorogato alla mezzanotte del primo giorno successivo non festivo.** Pertanto, dopo tale termine, non sarà più possibile effettuare la compilazione online della domanda di partecipazione e **non sarà ammessa la produzione di altri titoli o documenti** a corredo della domanda. Inoltre non sarà più possibile effettuare **rettifiche o aggiunte.**

Il termine di cui sopra è perentorio. Saranno esclusi dal concorso i candidati le cui domande non siano state inviate secondo le modalità di seguito indicate.

La compilazione della domanda potrà essere effettuata 24 ore su 24 (salvo momentanee interruzioni per manutenzione del sito) da computer collegato alla rete internet e dotato di un browser di navigazione aggiornato tra quelli di maggiore diffusione (Chrome, Explorer, Firefox, Safari) che supporti ed abbia abilitati JavaScript e Cookie. La compatibilità con i dispositivi mobili (smartphone, tablet) non è garantita. **Si consiglia di effettuare la registrazione e la compilazione per tempo.**

1: REGISTRAZIONE NEL SITO AZIENDALE

- Collegarsi al sito internet: https://policlinicobari.iscrizioneconcorsi.it/
- **Cliccare su "pagina di registrazione"** ed inserire i dati richiesti.

  Fare attenzione al corretto inserimento della e-mail (non PEC, non indirizzi generici o condivisi, ma e-mail personale) perché a seguito di questa operazione il programma invierà una e-mail al candidato con le credenziali provvisorie (Username e Password) di accesso al sistema di iscrizione ai concorsi on-line (attenzione **l'invio non è immediato quindi registrarsi per tempo**).
- **Collegarsi**, dopo aver ricevuto l'e-mail, al link indicato nella stessa per modificare la Password provvisoria con una password segreta e definitiva a vostra scelta che dovrà essere conservata per gli accessi successivi al primo, **attendere** poi qualche secondo per essere automaticamente reindirizzati.

2: ISCRIZIONE ON LINE AL CONCORSO PUBBLICO

- Dopo aver inserito Username e Password definitiva selezionare la voce di menù "Concorsi", per accedere alla schermata dei concorsi disponibili.

- **Cliccare l'icona "*Iscriviti*" corrispondente al concorso/avviso al quale intende partecipare.**
- Il candidato accede alla schermata di **inserimento della domanda,** dove deve dichiarare il POSSESSO DEI REQUISITI GENERICI E SPECIFICI richiesti per l'ammissione al concorso.
- Per la compilazione di ogni scheda selezionare la voce "***Compila"***, situata in alto o in basso nella schermata di riferimento e alla fine di ogni modifica procedere con "***Salva***". Le schede da compilare sono elencate nella sezione a sinistra del sito e, via via che vengono compilate, risultano spuntate in verde, con riportato al lato il numero delle dichiarazioni rese.

  Le stesse possono essere modificate/cancellate in più momenti, fino a quando non si conclude la compilazione cliccando su "***Conferma ed invio***".

1. La prima scheda **ANAGRAFICA** deve essere compilata in tutte le sue parti ed è obbligatorio allegare il documento di identità fronte-retro in corso di validità nel formato indicato e di dimensione massima 1 mb. In particolare, il candidato deve fornire:
   - Cognome, nome, codice fiscale, sesso, data e luogo di nascita;
   - Figli a carico;
   - Estremi documento di identità (tipo documento, numero, ente che lo ha emesso, data di rilascio e scadenza);
   - Indirizzo di residenza, CAP, luogo e provincia;
   - Eventuale recapito diverso dalla residenza;
   - Informazioni di contatto: telefono, cellulare, e-mail e PEC.

**Ogni comunicazione sarà inviata solo ed esclusivamente tramite PEC. Pertanto, l'Azienda non si assume alcuna responsabilità per la dispersione di comunicazioni dipendenti da inesatte indicazioni della PEC fornita da parte del concorrente.**

2. Nella seconda scheda **REQUISITI GENERICI** il candidato deve indicare:
   - il possesso della cittadinanza italiana o equiparata o di uno dei Paesi dell'Unione Europea ovvero di altra cittadinanza e del requisito utile alla Partecipazione alla Selezione tra quelli indicati dall'art. 38 del D.Lgs. n. 165/2001 e s.m.i.. Se si tratta di un cittadino straniero è necessario allegare in apposito spazio il Permesso di soggiorno (mediante file di dimensione massima consentita 1 mb nei formati .pdf, .jpg, .jpeg);
   - il Comune di iscrizione nelle liste elettorali, ovvero i motivi della non iscrizione o della cancellazione dalle liste medesime. I candidati di cittadinanza diversa da quella italiana devono dichiarare di godere dei diritti civili e politici nello stato di appartenenza, ovvero i motivi che ne impediscono o limitano il godimento;
   - le eventuali condanne penali riportate;
   - gli eventuali procedimenti penali in corso;
   - la posizione nei riguardi degli obblighi militari per i soggetti nati entro il 1985;
   - di non essere stato destituito o dispensato dall'impiego presso una Pubblica Amministrazione per aver conseguito l'impiego stesso mediante la produzione di documenti falsi o viziati da invalidità non sanabile;
   - eventuale necessità di ausili/tempi aggiuntivi per l'espletamento delle prove, allegando il file comprovante tale dichiarazione (mediante file di dimensione massima consentita 1 mb nei formati .pdf, .jpg, .jpeg). Ai sensi dell'art. 20 della Legge n. 104/1992, i portatori di handicap sono

tenuti a specificare nella domanda l'eventuale ausilio necessario, in relazione al proprio handicap, per sostenere le prove d'esame, nonché l'eventuale necessità di tempi aggiuntivi allegando alla stessa certificato della competente Commissione preposta all'accertamento dell'handicap.

3. Nella terza scheda **REQUISITI SPECIFICI** il candidato deve indicare:
   - diploma di Laurea di cui al precedente "Art. 1" lett. C) con indicazione della data e della sede di conseguimento. Se conseguito all'estero, allegare il provvedimento di equiparazione alla laurea (mediante file di dimensione massima consentita 1 mb nei formati .pdf, .jpg, .jpeg);
   - iscrizione al corrispondente Albo professionale con indicazione della sede provinciale, numero e data di iscrizione;
   - diploma di Specializzazione di cui al precedente art. 1 lett. E), e la durata del corso di specializzazione, con indicazione della data e della sede di conseguimento. Gli specializzandi, non avendo concluso il ciclo di studi, devono indicare a quale anno del corso di formazione specialistica sono iscritti nonché la data di iscrizione al predetto anno e la sede del corso di specializzazione.

     Se la specializzazione è conseguita all'estero, allegare il provvedimento di equiparazione alla specializzazione (mediante file di dimensione massima consentita 1 mb nei formati .pdf, .jpg, .jpeg).

4. Nella quarta scheda **PREFERENZE** il candidato deve indicare se è in possesso di un titolo di preferenza di cui all'art. 5 del D.P.R. n. 487/94 e dall'art. 2 comma 9 della Legge n. 191/98.
5. Nella quinta scheda **TITOLI ACCADEMICI E DI STUDIO** il candidato deve indicare la laurea, la specializzazione, dottorato di ricerca conseguito, master, ecc.
6. Nella sesta sezione **SERVIZI PRESSO ASL/PA COME DIPENDENTE** il candidato deve specificare i servizi prestati presso Aziende Sanitarie ed Ospedaliere pubbliche ed equiparate, altri Enti/Istituzioni equiparati con S.S.N. e Pubbliche Amministrazioni come dipendente, il profilo professionale rivestito, l'esatta indicazione del giorno, del mese e dell'anno di inizio e di cessazione del rapporto di lavoro. Se all'interno del servizio caricato ci sono dei periodi di aspettativa senza assegni, specificarli in fondo alla pagina nell'apposita sezione. Per i servizi prestati all'estero, riconosciuti equiparati al servizio prestato in Italia, fare l'upload a sistema del decreto di equiparazione.
7. Nella settima sezione **ALTRE ESPERIENZE PRESSO ASL/PA** il candidato deve specificare le esperienze come libero professionista, co.co.co., co.co.pro, medico convenzionato, borse di studio, attività di ricerca, ecc., con l'esatta indicazione del giorno, del mese e dell'anno di inizio e di cessazione del rapporto di lavoro. In tale sezione va inserito anche il servizio militare e il servizio civile.
8. Nell'ottava sezione **SERVIZI PRESSO PRIVATI, CONVENZIONATI, ACCREDITATI, COOPERATIVE O INTERINALI** il candidato deve indicare, per esempio, i servizi svolti presso Privati, Case di cura private convenzionate/accreditate con il S.S.N. o Cooperative, con qualsiasi tipo di rapporto e/o servizi quale interinale svolto anche presso Pubbliche Amministrazioni, con l'esatta indicazione del giorno, del mese e dell'anno di inizio e di cessazione del rapporto di lavoro.

I rapporti di lavoro/attività professionali in corso possono essere autocertificati limitatamente alla data in cui viene compilata la domanda (quindi, in caso di servizi ancora in corso, nel campo corrispondente alla data di fine rapporto il candidato deve inserire la data di compilazione della domanda).

9. Nella nona sezione **ARTICOLI E PUBBLICAZIONI** il candidato deve inserire le pubblicazioni edite a stampa allegando il file di riferimento per la valutazione.
10. Nella decima sezione **DOCENTE/RELATORE A CORSI, CONVEGNI** il candidato deve indicare l'attività di docenza conferita da Enti Pubblici o Enti di formazione professionali con specifica dell'impegno orario e

con esame finale, la partecipazione a corsi di aggiornamento/convegni/congressi in qualità di relatore.

11. Nell'undicesima sezione **PARTECIPANTE A CORSI DI AGGIORNAMENTO/ CONVEGNI/CONGRESSI**: il candidato deve indicare la partecipazione a corsi di formazione teorico-pratica, aggiornamento, perfezionamento, seminari, workshop, meeting, come partecipante/uditore con indicazione degli ECM rilasciati. **Vanno inserite esclusivamente le partecipazioni attinenti alla professione.**

12. Nella dodicesima sezione **ALTRO** il candidato può inserire ogni altra eventuale dichiarazione non riconducibile alle voci precedenti (es. soggiorno all'estero per formazione nella disciplina/ stage con l'indicazione della durata, corsi di perfezionamento universitari, cultore della materia; premi scientifici; partecipazione a trials clinici presso Enti del S.S.N.).

Si sottolinea che tutte le informazioni delle sezioni di cui sopra, dovranno essere indicate in modo preciso ed esaustivo in quanto si tratta di dati sui quali verrà effettuata la verifica del possesso dei requisiti per la partecipazione al concorso, degli eventuali titoli di preferenza o di riserva dei posti, nonché la valutazione dei titoli. Si tratta di una dichiarazione resa sotto la propria personale responsabilità ed ai sensi del D.P.R. 28.12.2000, n. 445.

ATTENZIONE per alcune tipologie di titoli è possibile ed è necessario, al fine dell'accettazione della domanda e della eventuale valutazione, effettuare la scansione dei documenti e fare l'**upload** direttamente nel format on line.
Non verranno presi in considerazione eventuali documenti allegati diversi da quelli specificatamente richiesti.
Vanno allegati esclusivamente i documenti richiesti esplicitamente dal format, eventuali altri documenti non saranno considerati in nessun modo.

I documenti che devono essere necessariamente allegati a pena di esclusione sono:

a. documenti comprovanti i requisiti di cui all' art. 1 lettera A, che consentono ai cittadini non italiani e non comunitari di partecipare al presente concorso (permesso di soggiorno CE per soggiornanti di lungo periodo o la titolarità dello status di rifugiato, ovvero dello status di protezione sussidiaria);
b. il Decreto ministeriale di riconoscimento del titolo di studio valido per l'ammissione, se conseguito all'estero;
c. copia completa (di tutte le sue pagine e non solo l'ultima e priva della scritta FACSIMILE) e FIRMATA della domanda prodotta tramite questo portale.

I documenti che devono essere allegati pena la mancata valutazione/decadenza dei benefici sono:

a. il decreto ministeriale di riconoscimento dei titoli di studio conseguiti all'estero (da inserire nella pagina "Titoli accademici e di studio");
b. il decreto ministeriale di equiparazione dei titoli di servizio svolti all'estero (da inserire nella pagina "Servizio presso ASL/PA come dipendente");
c. la certificazione medica attestate lo stato di disabilità comprovante la necessita di ausili e/o tempi aggiuntivi, ai sensi dell'art. 20 della Legge 5.02.1992, n. 104;
d. la certificazione medica comprovante la disabilità > 80% ai fini dell'esonero alla preselezione;
e. le pubblicazioni effettuate.

Nei casi suddetti effettuare la scannerizzazione dei documenti e l'upload (come indicato nella spiegazione di "*Anagrafica*" ed allegarli seguendo le indicazioni e cliccando su "aggiungi allegato", ponendo attenzione alla

dimensione massima richiesta nel format. I file pdf relativi alle pubblicazioni possono essere eventualmente compressi, utilizzando le modalità più in uso (win.zip o win.rar).

Le dichiarazioni resa dal candidato – in quanto sostitutive a tutti gli effetti della certificazione – devono contenere tutti gli elementi necessari alla valutazione del titolo che il candidato intende produrre; l'omissione anche di un solo elemento comporterà la non valutazione del titolo autocertificato.

Si consiglia la lettura degli ultimi capitoli del manuale di istruzioni (disponibile nelle sezioni di sinistra delle pagine web del sito) per eventuali indicazioni riguardo la modalità di unione di più file in uno unico di più pagine, la conversione in formato pdf e la riduzione in dimensioni.

Terminata la compilazione di tutte le sezioni, cliccare su "**Conferma ed invio**". Dopo avere reso le dichiarazioni finali e confermato sarà possibile stampare la domanda definitiva (priva della scritta facsimile) tramite la funzione "**STAMPA DOMANDA**".

A seguito della conferma, la domanda risulterà bloccata e sarà inibita qualsiasi altra modifica e integrazione.

**Il candidato deve obbligatoriamente procedere al download della domanda, alla sua firma e successivo upload cliccando su "Allega la domanda firmata".**

Solo al termine di quest'ultima operazione comparirà "**Invia l'iscrizione**" per inviare definitivamente la domanda. Il candidato riceverà una mail di conferma iscrizione con allegata la copia della domanda.

Il mancato inoltro informatico della domanda firmata, con le modalità sopra descritte, determina **l'automatica esclusione** del candidato dal concorso di cui trattasi.

Ogni dichiarazione dal candidato sul format on-line è resa sotto la propria personale responsabilità ed ai sensi del D.P.R. 28.12.2000, n. 445; in caso di dichiarazioni mendaci, lo stesso incorre nelle sanzioni penali di cui all'art. 76 DPR 445/2000, oltre alla decadenza dei benefici eventualmente conseguiti sulla base delle dichiarazioni non veritiere.
L'Amministrazione è tenuta ad effettuare gli idonei controlli previsti dall'art. 71 D.P.R. 445/2000 e s.m.i., anche a campione ed in tutti i casi in cui sorgano fondati dubbi, sulla veridicità delle dichiarazioni sostitutive ed a trasmetterne le risultanze all'Autorità competente.

In caso di non veridicità delle dichiarazioni, si determineranno l'esclusione dalla procedura, la decadenza dagli eventuali benefici conseguiti, nonché la trasmissione degli atti alle competenti Autorità Giudiziarie, ai Collegi/Ordini, alle Amministrazioni di appartenenza.

Non saranno oggetto di valutazione da parte della commissione esaminatrice le dichiarazioni sostitutive rese in modo non corretto od incomplete.

Non verranno presi in considerazione eventuali documentazioni/integrazioni inviate con modalità diversa da quelle previste dal seguente bando (anche se inviate tramite raccomandata o tramite PEC).

**Il mancato rispetto, da parte dei candidati, dei termini e delle modalità sopra indicate per la presentazione delle domande comporterà la non ammissibilità al concorso.**

## 3: ASSISTENZA

**Le richieste di assistenza** possono essere avanzate tramite l'apposita funzione disponibile alla voce di menù **"RICHIEDI ASSISTENZA"** sempre presente nella sezione a sinistra della pagina web. Le richieste di assistenza verranno evase durante l'orario di lavoro e compatibilmente con gli altri impegni del servizio.

Si garantisce una **risposta entro 5 giorni** lavorativi dalla richiesta e **non potranno essere soddisfatte nei 3 giorni antecedenti la data di scadenza del concorso.**

Si suggerisce di **leggere attentamente il MANUALE ISTRUZIONI** per l'uso della procedura, di cui sopra, e disponibile nel pannello di sinistra delle varie pagine di cui si compone il sito web e nella home page.

4: PROCEDURA DI EVENTUALE INTEGRAZIONE DI ULTERIORI TITOLI E DOCUMENTI ALLA DOMANDA DI PARTECIPAZIONE AL CONCORSO:

Dopo l'invio on-line della domanda **è possibile riaprire la domanda inviata** per la produzione di ulteriori titoli o documenti ad integrazione della stessa, tramite la funzione Annulla domanda.

**NOTA BENE**: si fa presente che la riapertura della domanda per la produzione di ulteriori titoli e documenti **comporta l'annullamento della domanda precedentemente redatta on-line**, con conseguente perdita di validità della ricevuta di avvenuta compilazione.
Quindi tale procedura prevede la **ripresentazione integrale della domanda di iscrizione on-line** da parte del candidato utilizzando la stessa modalità prevista al paragrafo 'ISCRIZIONE ON LINE AL CONCORSO PUBBLICO'.

## ART. 3 : CAUSE DI IRRICEVIBILITA', NON AMMISSIONE ED ESCLUSIONE

Ai sensi dell'art. 4 del D.P.R. 10/12/97 n. 483, l'esclusione del candidato dal concorso è deliberata dal Direttore Generale con provvedimento da notificarsi entro 30 giorni dalla esecutività della relativa decisione.

**Costituisce motivo di irricevibilità:**
- l'invio della domanda in forma e/o con modalità diverse da quella prevista dell'art. 2 del presente bando;
- l'invio della domanda al di fuori del termine previsto dall'art. 2 del presente bando.

**Costituisce motivo di non ammissione:**
- il mancato possesso di uno o più requisiti sia generali che specifici richiesti per l'ammissione;
- l'invio della candidatura senza aver allegato la scansione della domanda di partecipazione al presente concorso;
- l'invio della candidatura avendo allegato la scansione della domanda di partecipazione priva della sottoscrizione;
- l'invio della candidatura senza aver allegato la scansione dei documenti previsti come necessari.

**Costituisce motivo di esclusione:**
- mancato superamento delle prove previste dal presente bando;
- accertamento di dichiarazione non veritiere rese dal candidato.

## ART. 4 TRATTAMENTO DEI DATI PERSONALI

I dati personali e le categorie particolari di dati personali, comunicati all'interno della domanda di partecipazione alla presente procedura selettiva ed eventualmente comunicati in tutte le fasi successive saranno utilizzati nei limiti e per le finalità per cui il trattamento risulti connesso e indispensabile alla Sua partecipazione alla procedura di che trattasi. Le informazioni personali acquisite saranno pertanto trattate con modalità idonee a garantire la loro riservatezza, confidenzialità e sicurezza nel rispetto delle disposizioni del Regolamento UE 2016/679, del D.Lgs. n. 196/2003 modificato ed integrato dal D.Lgs. n. 101/2018 e delle vigenti autorizzazioni generali del Garante per la Protezione dei Dati Personali.
Si autorizza l'Azienda Ospedaliera Consorziale Policlinico di Bari al trattamento e utilizzo dei dati personali nel rispetto del D.Lgs. n. 196/2003, così come modificato dal D.Lgs. n. 101/2018, e del Regolamento UE 2016/679, per l'esecuzione di tutte le operazioni connesse al presente concorso.

**ART. 5: COMMISSIONE ESAMINATRICE**

La Commissione Esaminatrice del presente Concorso sarà nominata con Deliberazione del Direttore Generale nel rispetto della composizione e delle procedure previste dagli artt. 5, 6 e 29 del D.P.R. n. 483/97, nonché di quanto disposto dall'art. 35-bis del D. Lgs. n. 165/2001, in materia di prevenzione del fenomeno della corruzione nella formazione delle Commissioni.

Ai sensi dell'art. 57 del D. Lgs. n. 165/2001 e s.m.i., almeno un terzo dei posti di componente della commissione di concorso, salva motivata impossibilità, è riservato alle donne.

Le operazioni di sorteggio dei componenti sono pubbliche; la data ed il luogo del sorteggio saranno comunicate mediante pubblicazione nel Bollettino Ufficiale della Regione Puglia almeno trenta giorni prima della data stabilita per il sorteggio.

**ART. 6: PUNTEGGI E PROVE DI ESAME**

La Commissione Esaminatrice, ai sensi dell'art. 31 del D.P.R. n. 483/1997, dispone complessivamente di 100 punti così ripartiti:

20 punti per i titoli;
80 punti per le prove d'esame.

I punti per le prove di esame sono così ripartiti:

30 punti per la prova scritta;
30 punti per la prova pratica;
20 punti per la prova orale.

I titoli valutabili, con la ripartizione dei relativi punteggi, sono i seguenti:

| | |
|---|---|
| Titoli di carriera | 10 punti |
| Titoli accademici e di studio | 3 punti |
| Pubblicazioni e titoli scientifici | 3 punti |
| Curriculum formativo e professionale | 4 punti |

I titoli saranno valutati a norma delle disposizioni contenute negli artt. 11 e 31 del D.P.R. n. 483/97 cui si opera espresso rinvio.

Nella valutazione dei titoli di carriera saranno applicate le disposizioni di cui agli artt. 20, 21, 22 e 23 del D.P.R. n. 483/97.

La valutazione dei titoli, previa individuazione dei criteri fatta nella seduta preliminare, sarà effettuata dopo la prova scritta e prima della correzione dei relativi elaborati. Il risultato di tale valutazione sarà reso noto agli interessati prima dell'effettuazione della prova orale.

Le prove del concorso non possono aver luogo nei giorni festivi, né nei giorni di festività religiose ebraiche o valdesi.

Il diario delle prove scritte con indicazione del giorno, l'ora e la sede di svolgimento delle stesse, sarà reso noto ai candidati mediante apposito Avviso pubblicato sul sito **web aziendale www.sanita.puglia.it – Portale**

**Salute (seguendo il percorso: Azienda Ospedaliero Universitaria Policlinico di Bari Ospedale Giovanni XXIII/ Albo Pretorio/ Concorsi)** non meno di quindici giorni prima dell'inizio delle prove medesime.

L'avviso per la presentazione alla prova orale sarà reso noto ai candidati almeno 20 giorni prima di quello in cui essi debbono sostenerla tramite pubblicazione sul sito **web aziendale www.sanita.puglia.it – Portale Salute (seguendo il percorso: Azienda Ospedaliero Universitaria Policlinico di Bari Ospedale Giovanni XXIII/ Albo Pretorio/ Concorsi).**

**Pertanto ai candidati non verrà inoltrata comunicazione individuale di invito a sostenere le prove d'esame.**

Alle prove i concorrenti dovranno presentarsi muniti di un documento personale di identità in corso di validità.

I candidati che non si presenteranno a sostenere le prove di concorso nei giorni, nell'ora e nella sede stabiliti, saranno dichiarati rinunciatari al concorso, qualunque sia la causa dell'assenza, anche se non dipendente dalla volontà dei singoli concorrenti.

Le prove d'esame sono le seguenti ai sensi dell'art. 30 del D.P.R. n. 483/97:

**a) prova scritta:**

relazione su caso clinico simulato o su argomenti inerenti alla disciplina messa a concorso o soluzione di una serie di quesiti a risposta sintetica inerenti alla disciplina stessa.

**b) prova pratica:**

1) su tecniche e manualità peculiari della disciplina messa a concorso;
2) la suddetta prova pratica deve comunque essere anche illustrata schematicamente per iscritto.

**c) prova orale:**

sulle materie inerenti alla disciplina a concorso nonché sui compiti connessi alla funzione da conferire.

Il superamento di ciascuna delle previste prove scritta e pratica è subordinato al raggiungimento di una valutazione di sufficienza espressa in termini numerici di almeno 21/30.

Il superamento della prova orale è subordinato al raggiungimento di una valutazione di sufficienza espressa in termini numerici di almeno 14/20.

La Commissione, al termine delle prove d'esame, formulerà due distinte graduatorie di merito dei candidati che hanno superato tutte le prove, una degli odontoiatri specialisti e l'altra degli odontoiatri in formazione specialistica.

È escluso dalle graduatorie il candidato che non abbia conseguito in ciascuna delle prove d'esame la prevista valutazione di sufficienza.

***Si ribadisce che, ai sensi e per gli effetti dell'art.1, commi 547 e 548 della Legge 145 del 30 dicembre 2018 s.m.i., l'eventuale assunzione a tempo indeterminato dei medici in formazione specialistica risultati idonei e utilmente collocati nella graduatoria separata è subordinata al conseguimento del titolo di specializzazione e all'esaurimento della graduatoria dei medici già specialisti alla data di scadenza del bando.***

Le graduatorie di cui al precedente paragrafo saranno formate tenuto conto della sommatoria di tutti i punteggi conseguiti nelle prove e dai titoli, con l'osservanza, a parità di punti, delle preferenze di cui all'art. 5 del DPR n. 487/1994 e ss.mm.ii..

Per urgenti ed inderogabili esigenze di carattere assistenziale, nelle more del completamento della procedura concorsuale de quo, saranno formulate 2 distinte graduatorie utilizzabili per il conferimento di eventuali incarichi a tempo determinato riferite ai candidati ammessi alla procedura medesima, una degli odontoiatri specialisti e l'altra degli odontoiatri in formazione specialistica.

La graduatoria dei candidati specialisti sarà formulata sulla base del punteggio complessivo del voto di laurea e del voto di specializzazione. In caso di ex aequo tra più candidati sarà preferito il candidato più giovane di età.

La graduatoria dei candidati in formazione specialistica sarà formulata sulla base del punteggio del voto di laurea.

In caso di ex aequo tra più candidati in formazione specialistica sarà preferito il candidato con più anni di specializzazione conclusi e più giovane di età.

**ART. 7: ASSUNZIONE CON CONTRATTO DI LAVORO A TEMPO INDETERMINATO PRESENTAZIONE DOCUMENTI DI RITO**

I vincitori del concorso saranno invitati a stipulare contratto individuale di lavoro a tempo indeterminato, regolato dalla disciplina del C.C.N.L. vigente per l'Area Sanità.

A tal fine i vincitori dovranno produrre, nel termine di gg. 30 dalla ricezione della relativa comunicazione, a pena di decadenza nei diritti conseguenti alla partecipazione alla procedura concorsuale, i documenti e/o le certificazioni sostitutive degli stessi indicati nella relativa richiesta.

L'Azienda si riserva la facoltà di modificare, sospendere e/o revocare il presente bando a suo insindacabile giudizio, dandone tempestiva notizia mediante pubblicazione nel BURP e nella Gazzetta Ufficiale IVª Serie Speciale, senza l'obbligo però di comunicare i motivi e senza che gli interessati stessi possano avanzare pretese o diritti di sorta.

Per quanto non specificatamente espresso nel presente bando, valgono le disposizioni di legge che disciplinano la materia con particolare riferimento al D.Lgs. 30.12.92 n. 502 e successive modificazioni ed integrazioni, al D.P.R. 9.05.1994 n. 487, al D.P.R. 10.12.97 n. 483, al vigente C.C.N.L. dell'Area della Sanità Triennio 2016-2019.

Per ulteriori informazioni gli aspiranti potranno rivolgersi all'Ufficio Concorsi dell'Azienda Ospedaliera Policlinico – Piazza Giulio Cesare n. 11 – Bari tel. 080 – 5592507-5593389.

Gli aspiranti, inoltre, potranno prendere visione del bando, con relativa data di scadenza, visitando il sito web aziendale **www.sanita.puglia.it** – Portale Salute (seguendo il percorso: Azienda Ospedaliero Universitaria Policlinico di Bari Ospedale Giovanni XXIII/Albo Pretorio/ Concorsi).

Il Direttore
Area Gestione del Personale
Dott.ssa Maria Domenica Lippolis

Il Direttore Generale
Dott. Giovanni Migliore

AZIENDA OSPEDALIERO UNIVERSITARIA CONSORZIALE POLICLINICO BARI

**Avviso Pubblico, per titoli e colloquio, per il conferimento di n. 2 incarichi a tempo determinato, della durata di un anno, in qualità di Dirigente Medico della disciplina di Urologia da assegnare all'U.O. Urologia Pediatrica, ai sensi del D.P.R. 483/97.**

In esecuzione della delibera n. 1225 del 12/12/2022 è indetto Avviso Pubblico, per titoli e colloquio, per il conferimento di n. 2 incarichi a tempo determinato, della durata di un anno, in qualità di Dirigente Medico della disciplina di Urologia da assegnare all'U.O. Urologia Pediatrica, ai sensi del D.P.R. 483/97.

Ai sensi dell'art. 7 comma 1 del D.Lgs. n. 165/2001 e s.m.i. è garantita parità e pari opportunità tra uomini e donne per l'accesso al lavoro e al trattamento sul lavoro.

**ART. 1: REQUISITI GENERALI E SPECIFICI DI AMMISSIONE**

**A) Ai sensi dell'art. 38 del D.Lgs. n. 165/01 e s.m.i.:**

Cittadinanza Italiana, salve le equiparazioni stabilite dalle leggi vigenti;
*ovvero*
cittadinanza di uno degli Stati Membri dell'Unione Europea ed i loro familiari, non aventi la cittadinanza di uno Stato membro, che siano titolari del diritto di soggiorno o del diritto di soggiorno permanente ex art. 7, comma 1, lett. a) della Legge n. 97/2013;
*ovvero*
cittadini di Paesi Terzi che siano titolari del permesso di soggiorno CE per soggiornanti di lungo periodo o che siano titolari dello status di rifugiato ovvero dello status di protezione sussidiaria ex art. 7, comma 1, lett. b) della Legge n. 97/2013;

I cittadini degli Stati membri dell'Unione Europea devono possedere i seguenti requisiti ai sensi del D.P.C.M. 7.02.1994 n. 174:

- ✓ godere dei diritti civili e politici anche negli Stati di appartenenza o provenienza;
- ✓ essere in possesso, fatta eccezione della titolarità della cittadinanza italiana, di tutti gli altri requisiti previsti per i cittadini della Repubblica;
- ✓ avere adeguata conoscenza della lingua italiana.

**B) Idoneità fisica all'impiego:**

1) l'accertamento della idoneità alla mansione specifica, ai sensi del D.Lgs. n. 81/2008 s.m.i., con l'osservanza delle norme in tema di categorie protette, è effettuato dal Medico Competente di quest'Azienda Ospedaliera prima dell'immissione in servizio;

2) il personale dipendente da pubbliche amministrazioni ed il personale dipendente dagli istituti, ospedali ed enti di cui agli articoli 25 e 26 comma 1 del Decreto del Presidente della Repubblica 20.12.1979 n.761 è dispensato dalla visita medica.

**C) Diploma di Laurea in Medicina e Chirurgia.**

**D) Iscrizione all'Albo Professionale dell'Ordine dei Medici;**

L'iscrizione al corrispondente albo professionale di uno dei Paesi dell'Unione Europea consente la partecipazione ai concorsi, fermo restando l'obbligo dell'iscrizione all'Albo in Italia prima dell'assunzione in servizio.

**E) Specializzazione in Urologia.**

E' fatto salvo quanto previsto dall'art. 56 comma 1 del D.P.R. n. 483/97, nonché dall'art. 8 comma 1 del D.Lgs. n. 254 del 28.07.2000 che consentono, rispettivamente, la possibilità di accesso con una Specializzazione in disciplina equipollente ovvero in disciplina affine.

Il personale Medico in servizio di ruolo alla data di entrata in vigore del D.P.R. n. 483/97 è esentato dal requisito della specializzazione nella disciplina relativa al posto di ruolo già ricoperto alla predetta data, ai sensi dell'art. 56 comma 2 del D.P.R. n. 483/97; in tale ipotesi il candidato dovrà autocertificare ai sensi del D.P.R. n. 445/2000 la condizione di cui innanzi.

**F) Essere in regola con le leggi sugli obblighi militari.**

**G) Godimento dei diritti politici.**

Non possono accedere agli impieghi coloro che siano esclusi dall'elettorato attivo e coloro che siano stati destituiti o dispensati dall'impiego presso Pubbliche Amministrazioni per aver conseguito l'impiego stesso mediante la produzione di documenti falsi o viziati da invalidità non sanabile.

I titoli di studio di cui alle lettere "C" ed "E", se conseguiti all'estero, devono essere riconosciuti equipollenti dal Ministero della Salute Italiano e il candidato deve risultare abilitato ad esercitare in Italia la professione di medico-chirurgo.

I predetti requisiti devono essere posseduti alla data di scadenza del termine utile per la presentazione delle domande di ammissione all'Avviso Pubblico.

## ART. 2: MODALITA' E TERMINI PER LA PRESENTAZIONE DELLA DOMANDA DI AMMISSIONE ALL'AVVISO

**PER PARTECIPARE ALL'AVVISO PUBBLICO E' NECESSARIO EFFETTUARE**
**OBBLIGATORIAMENTE L'ISCRIZIONE ONLINE SUL SITO**
**https://policlinicobari.iscrizioneconcorsi.it/**
**L'UTILIZZO DI MODALITÀ' DIVERSE DI ISCRIZIONE COMPORTERÀ' L'ESCLUSIONE**
**DEL CANDIDATO DALL'AVVISO PUBBLICO.**

**PRESENTAZIONE DELLE DOMANDE**

La domanda di partecipazione all'Avviso Pubblico dovrà essere, pena esclusione, **PRODOTTA ESCLUSIVAMENTE TRAMITE PROCEDURA TELEMATICA**, presente nel sito https://policlinicobari.iscrizioneconcorsi.it/, come sopra indicato. Il termine per la presentazione delle domande di partecipazione all'Avviso Pubblico scade il quindicesimo giorno successivo a quello della data di pubblicazione del bando nel Bollettino Ufficiale Regione Puglia.

La procedura informatica per la presentazione delle domande sarà attiva a partire dal primo giorno successivo alla pubblicazione sul BURP del presente bando, e verrà automaticamente **disattivata alle ore 24.00 del giorno di scadenza. Qualora la scadenza coincida con un giorno festivo, il termine è prorogato alla mezzanotte del primo giorno successivo non festivo.** Pertanto, dopo tale termine, non sarà più possibile effettuare la compilazione online della domanda di partecipazione e **non sarà ammessa la produzione di altri titoli o documenti** a corredo della domanda. Inoltre non sarà più possibile effettuare **rettifiche o aggiunte.**

Il termine di cui sopra è perentorio. Saranno esclusi dall'Avviso Pubblico i candidati le cui domande non siano state inviate secondo le modalità di seguito indicate.

La compilazione della domanda potrà essere effettuata 24 ore su 24 (salvo momentanee interruzioni per manutenzione del sito) da computer collegato alla rete internet e dotato di un browser di navigazione aggiornato tra quelli di maggiore diffusione (Chrome, Explorer, Firefox, Safari) che supporti ed abbia abilitati JavaScript e Cookie. La compatibilità con i dispositivi mobili (smartphone, tablet) non è garantita. **Si consiglia di effettuare la registrazione e la compilazione per tempo.**

1: REGISTRAZIONE NEL SITO AZIENDALE

- Collegarsi al sito internet: https://policlinicobari.iscrizioneconcorsi.it/
- **Cliccare su "pagina di registrazione"** ed inserire i dati richiesti.
- Fare attenzione al corretto inserimento della e-mail (**non PEC**, non indirizzi generici o condivisi, ma mail personale) perché a seguito di questa operazione il programma invierà una e-mail al candidato con le credenziali provvisorie (Username e Password) di accesso al sistema di iscrizione ai concorsi on-line (attenzione **l'invio non è immediato quindi registrarsi per tempo**).
- **Collegarsi**, una volta ricevuta la mail, al link indicato nella stessa per modificare la Password provvisoria con una password segreta e definitiva a vostra scelta che dovrà essere conservata per gli accessi successivi al primo, **attendere** poi qualche secondo per essere automaticamente reindirizzati.

2: ISCRIZIONE ON LINE ALL'AVVISO PUBBLICO

- Dopo aver inserito Username e Password definitiva selezionare la voce di menù "Avvisi Pubblici", per accedere alla schermata degli Avvisi Pubblici disponibili.
- **Cliccare l'icona** "***Iscriviti***" **corrispondente all'avviso al quale intende partecipare.**
- Il candidato accede alla schermata di **inserimento della domanda,** dove deve dichiarare il POSSESSO DEI REQUISITI GENERALI E SPECIFICI richiesti per l'ammissione all'Avviso Pubblico.
- Si inizia dalla scheda "***Anagrafica***", che deve essere compilata in tutte le sue parti e dove va allegata obbligatoriamente la scansione del documento di identità, cliccando il bottone "*aggiungi documento*" (dimensione massima 1 mb).
- Per iniziare cliccare il tasto "***Compila***" ed al termine dell'inserimento, confermare cliccando il tasto in basso "***Salva***";

  Proseguire con la compilazione delle ulteriori pagine di cui si compone in format, il cui elenco è disposto sul lato sinistro dello schermo, e che via via che vengono compilate, risultano spuntate in verde, con riportato al lato il numero delle dichiarazioni rese. Le stesse possono essere compilate in più momenti, in quanto è possibile accedere a quanto caricato ed aggiungere/correggere/cancellare i dati, fino a quando non si conclude la compilazione cliccando su "***Conferma ed invio***".

  Si sottolinea che tutte le informazioni (requisiti specifici di ammissione, titoli di carriera ed esperienze professionali e formative) di cui sopra, dovranno essere indicate in modo preciso ed esaustivo in quanto si tratta di dati sui quali verrà effettuata la verifica del possesso dei requisiti per la partecipazione all'avviso, degli eventuali titoli di preferenza o di riserva dei posti, nonché la valutazione dei titoli. Si tratta di una dichiarazione resa sotto la propria personale responsabilità ed ai sensi del D.P.R. 28.12.2000, n. 445.

  I rapporti di lavoro/attività professionali in corso possono essere autocertificati limitatamente alla data in cui viene compilata la domanda (quindi, in caso di servizi ancora in corso, nel campo corrispondente alla data di fine rapporto il candidato deve inserire la data di compilazione della domanda).

- ATTENZIONE per alcune tipologie di titoli è possibile ed è necessario, al fine dell'accettazione della

domanda e della eventuale valutazione, effettuare la scannerizzazione dei documenti e fare l'**upload** direttamente nel format on line.

I documenti che devono essere necessariamente allegati a pena di esclusione sono:

a. documenti comprovanti i requisiti di cui all' art. 1 lettera A, che consentono ai cittadini non italiani e non comunitari di partecipare al presente avviso (permesso di soggiorno CE per soggiornanti di lungo periodo o la titolarità dello status di rifugiato, ovvero dello status di protezione sussidiaria);

b. il Decreto ministeriale di riconoscimento del titolo di studio valido per l'ammissione, se conseguito all'estero;

c. copia completa (di tutte le sue pagine e non solo l'ultima e priva della scritta FACSIMILE) e FIRMATA della domanda prodotta tramite questo portale.

I documenti che devono essere allegati pena la mancata valutazione/decadenza dei benefici sono:

a. il decreto ministeriale di riconoscimento dei titoli di studio conseguiti all'estero (da inserire nella pagina "Titoli accademici e di studio");

b. il decreto ministeriale di equiparazione dei titoli di servizio svolti all'estero (da inserire nella pagina "Servizio presso ASL/PA come dipendente");

c. la certificazione medica attestate lo stato di disabilità comprovante la necessita di ausili e/o tempi aggiuntivi, ai sensi dell'art. 20 della Legge 5.02.1992, n. 104;

d. le pubblicazioni effettuate

Nei casi suddetti effettuare la scannerizzazione dei documenti e l'upload (come indicato nella spiegazione di "*Anagrafica*" ed allegarli seguendo le indicazioni e cliccando il bottone "aggiungi allegato", ponendo attenzione alla dimensione massima richiesta nel format. I file pdf relativi alle pubblicazioni possono essere eventualmente compressi, utilizzando le modalità più in uso (win.zip o win.rar).

Attenzione, non verranno presi in considerazione eventuali documenti allegati diversi da quelli specificatamente richiesti.

Consigliamo la lettura degli ultimi capitoli del manuale di istruzioni (disponibile nelle sezioni di sinistra delle pagine web del sito) per eventuali indicazioni riguardo la modalità di unione di più file in uno unico di più pagine, la conversione in formato pdf e la riduzione in dimensioni.

Vanno allegati esclusivamente i documenti richiesti esplicitamente dal format, eventuali altri documenti non saranno considerati in nessun modo.

a. Terminata la compilazione di tutte le sezioni, cliccare su "Conferma ed invio". Dopo avere reso le dichiarazioni finali e confermato sarà possibile stampare la domanda definitiva (priva della scritta facsimile) tramite la funzione "STAMPA DOMANDA".

   ATTENZIONE: a seguito della conferma, la domanda risulterà bloccata e sarà inibita qualsiasi altra modifica e integrazione, prestare quindi attenzione. Il candidato deve obbligatoriamente procedere al **download** della domanda**, alla sua firma** e successivo **upload** cliccando il bottone "Allega la domanda firmata".

b. Solo al termine di quest'ultima operazione comparirà "**Invia l'iscrizione**" per inviare definitivamente la domanda. Il candidato riceverà una e-mail di conferma iscrizione con allegata la copia della domanda.

Il mancato inoltro informatico della domanda firmata, con le modalità sopra descritte, determina l'automatica esclusione del candidato dal concorso di cui trattasi.

Ogni dichiarazione resa dal candidato sul format on-line è sotto la propria personale responsabilità ed ai sensi del D.P.R. 28.12.2000, n. 445, in caso di dichiarazioni mendaci, lo stesso incorre nelle sanzioni penali di cui all'art. 76 DPR 445/2000, oltre alla decadenza dei benefici eventualmente conseguiti sulla base delle dichiarazioni non veritiere.

L'Amministrazione è tenuta ad effettuare gli idonei controlli previsti dall'art. 71 D.P.R. 445/2000 e s.m.i., anche a campione ed in tutti i casi in cui sorgano fondati dubbi, sulla veridicità delle dichiarazioni sostitutive ed a trasmetterne le risultanze all'Autorità competente.

In caso di non veridicità delle dichiarazioni, si determineranno l'esclusione dalla procedura, la decadenza dagli eventuali benefici conseguiti, nonché la trasmissione degli atti alle competenti Autorità Giudiziarie, ai Collegi/Ordini, alle Amministrazioni di appartenenza.

Non saranno oggetto di valutazione da parte della commissione esaminatrice le dichiarazioni sostitutive rese in modo non corretto od incomplete.

Non verranno presi in considerazione eventuali documentazioni/integrazioni inviate con modalità diversa da quelle previste dal seguente bando (anche se inviate tramite raccomandata o tramite PEC).

**Il mancato rispetto, da parte dei candidati, dei termini e delle modalità sopra indicate per la presentazione delle domande comporterà la non ammissibilità all'Avviso Pubblico.**

3: ASSISTENZA

**Le richieste di assistenza** possono essere avanzate tramite l'apposita funzione disponibile alla voce di menù **"RICHIEDI ASSISTENZA"** sempre presente nella sezione a sinistra della pagina web. Le richieste di assistenza verranno evase durante l'orario di lavoro e compatibilmente con gli altri impegni del servizio.
Si garantisce una **risposta entro 5 giorni** lavorativi dalla richiesta e **non potranno essere soddisfatte nei 3 giorni antecedenti la data di scadenza dell'Avviso Pubblico.**

Si suggerisce di **leggere attentamente il MANUALE DI ISTRUZIONI** per l'uso della procedura, di cui sopra, e disponibile nel pannello di sinistra delle varie pagine di cui si compone il sito web e nella home page.

4: PROCEDURA DI EVENTUALE INTEGRAZIONE DI ULTERIORI TITOLI E DOCUMENTI ALLA DOMANDA DI PARTECIPAZIONE ALL'AVVISO PUBBLICO

Dopo l'invio on-line della domanda **è possibile riaprire la domanda inviata** per la produzione di ulteriori titoli o documenti ad integrazione della stessa, tramite la funzione **Annulla domanda**.

**NOTA BENE**: si fa presente che la riapertura della domanda per la produzione di ulteriori titoli e documenti **comporta l'annullamento della domanda precedentemente redatta on-line**, con conseguente perdita di validità della ricevuta di avvenuta compilazione.
Quindi tale procedura prevede la **ripresentazione integrale della domanda di iscrizione on-line** da parte del candidato utilizzando la stessa modalità prevista al paragrafo 'ISCRIZIONE ON LINE ALL'AVVISO PUBBLICO'.

## ART. 3: CAUSE DI IRRICEVIBILITÀ, NON AMMISSIONE ED ESCLUSIONE

Ai sensi dell'art. 4 del D.P.R. 10/12/1997 n. 483, l'esclusione del candidato dall'avviso è deliberata dal Direttore Generale con provvedimento da notificarsi entro 30 giorni dalla esecutività della relativa decisione.

**Costituisce motivo di irricevibilità:**

- l'invio della domanda in forma e/o con modalità diverse da quella prevista dell'art. 2 del presente bando;
- l'invio della domanda al di fuori del termine previsto dall'art. 2 del presente bando.

**Costituisce motivo di non ammissione:**
- il mancato possesso di uno o più requisiti sia generali che specifici richiesti per l'ammissione;
- l'invio della candidatura senza aver allegato la scansione della domanda di partecipazione al presente avviso;
- l'invio della candidatura avendo allegato la scansione della domanda di partecipazione priva della sottoscrizione;
- l'invio della candidatura senza aver allegato la scansione dei documenti previsti come necessari.

**Costituisce motivo di esclusione:**
- mancato superamento della prova prevista dal presente bando;
- accertamento di dichiarazione non veritiere rese dal candidato.

## ART. 4 TRATTAMENTO DEI DATI PERSONALI

I dati personali e le categorie particolari di dati personali, comunicati all'interno della domanda di partecipazione alla presente procedura selettiva ed eventualmente comunicati in tutte le fasi successive saranno utilizzati nei limiti e per le finalità per cui il trattamento risulti connesso e indispensabile alla Sua partecipazione alla procedura di che trattasi. Le informazioni personali acquisite saranno pertanto trattate con modalità idonee a garantire la loro riservatezza, confidenzialità e sicurezza nel rispetto delle disposizioni del Regolamento UE 2016/679, del D.Lgs. n. 196/2003 modificato ed integrato dal D.Lgs. n. 101/2018 e delle vigenti autorizzazioni generali del Garante per la Protezione dei Dati Personali.

## ART. 5 SELEZIONE DEI CANDIDATI – PUNTEGGI

La selezione dei candidati ammessi è finalizzata a formulare una graduatoria di merito sulla base dei punteggi attribuiti per i titoli e per il colloquio, in analogia ai criteri stabiliti dal D.P.R. n.483/1997, con esclusione di quanto previsto per le prove scritta e pratica.

Ai fini dell'attribuzione del punteggio per la formulazione della graduatoria di merito, la Commissione disporrà di 40 punti così ripartiti:
- 20 punti per il colloquio;
- 20 punti per la valutazione dei titoli così distribuiti:

| | |
|---|---|
| TITOLI DI CARRIERA | MASSIMO 10 PUNTI |
| TITOLI ACCADEMICI E DI STUDIO | MASSIMO 3 PUNTI |
| PUBBLICAZIONI E TITOLI SCIENTIFICI | MASSIMO 3 PUNTI |
| CURRICULUM FORMATIVO E PROFESSIONALE | MASSIMO 4 PUNTI |

I titoli saranno valutati secondo quanto stabilito nella normativa di riferimento, ovvero in base alle disposizioni contenute nel D.P.R. n.483/97.

Il colloquio è diretto alla valutazione delle capacità professionali nella disciplina a concorso con riferimento anche alle esperienze professionali documentate.

Il superamento del colloquio è subordinato al raggiungimento di una valutazione di sufficienza pari ad almeno 14/20.

L'elenco dei candidati ammessi, il giorno, l'ora e la sede di svolgimento del colloquio saranno comunicati

almeno 20 giorni prima dell'espletamento dello stesso, esclusivamente tramite pubblicazione sul sito web aziendale www.salute.puglia.it - Portale Salute (Sezione Azienda Ospedaliero Universitaria Policlinico di Bari/ Albo Pretorio/Concorsi): Calendario prove d'esame.

**Pertanto, ai candidati non verrà inoltrata comunicazione individuale di invito a sostenere il suddetto colloquio.**

Alla prova i concorrenti dovranno presentarsi muniti di un documento personale di identità in corso di validità, ai fini della identificazione.

I candidati che non si presenteranno a sostenere il suddetto colloquio nel giorno, nell'ora e nella sede stabiliti, saranno dichiarati rinunciatari all'Avviso, qualunque sia la causa dell'assenza, anche se non dipendente dalla volontà dei singoli concorrenti.

La Commissione Esaminatrice, prima di procedere alla valutazione dei titoli e al colloquio ne stabilirà i criteri di valutazione, tenendo conto della specificità degli incarichi da conferire e dei posti da ricoprire.

Alla formulazione della graduatoria saranno ammessi i candidati che avranno superato positivamente il previsto colloquio. Saranno esclusi dalla graduatoria i candidati che non avranno conseguito, al colloquio, la prevista valutazione di sufficienza

**ART. 6: ASSUNZIONE CON CONTRATTO DI LAVORO A TEMPO DETERMINATO PRESENTAZIONE DOCUMENTI DI RITO**

L'incarico sarà conferito al candidato in possesso dei requisiti prescritti, secondo l'ordine della graduatoria che sarà formulata sulla base della valutazione dei titoli e del colloquio.

Il titolare dell'incarico sarà invitato a stipulare un contratto individuale di lavoro a tempo determinato, della durata di un anno, regolato dalla disciplina del C.C.N.L. dell'Area Sanità Triennio 2016/2018. A tal fine dovrà produrre i documenti e/o le certificazioni sostitutive entro i termini indicati nella richiesta, a pena di decadenza dei diritti all'assunzione a tempo determinato.

Prima dell'assunzione in servizio sarà accertata la specifica idoneità fisica necessaria per poter esercitare utilmente le funzioni di Dirigente Medico nella corrispondente disciplina a mezzo del Servizio di Medicina del Lavoro e Prevenzione dell'Azienda; l'accertamento del mancato possesso dei requisiti preclude l'assunzione.

Il trattamento economico è quello previsto dal vigente C.C.N.L. dell'Area Sanità Triennio 2016-2018.

L'Azienda si riserva la facoltà di modificare, sospendere e/o revocare il presente bando a suo insindacabile giudizio, dandone tempestiva notizia mediante pubblicazione nel BURP, senza che gli interessati stessi possano avanzare pretese o diritti di sorta.

Per quanto non specificatamente espresso nel presente bando, valgono le disposizioni di legge che disciplinano la materia concorsuale, con particolare riferimento al D. Lgs. n. 30.12.1992 n. 502 e successive modificazioni ed integrazioni, al D.P.R. 9.05.1994 n. 487, al D.P.R. 10.12.1997 n. 483, dal D.Lgs. n. 165/2001, al vigente C.C.N.L. dell'Area Sanità Triennio 2016/2018.

Per ulteriori informazioni gli aspiranti potranno rivolgersi all'Ufficio Concorsi dell'Azienda Ospedaliera Policlinico – Piazza Giulio Cesare n. 11 – Bari tel.080–5593730 – 5592507 – 5593389.

Gli aspiranti, inoltre, potranno prendere visione del bando con relativa scadenza, visitando il sito web

**www.sanita.puglia.it** – Portale Salute (sezione Azienda Ospedaliero Universitaria Policlinico di Bari Ospedale Giovanni XXIII/Albo Pretorio/Concorsi).

Il Direttore
Area Gestione del Personale
Dr.ssa ***Maria Domenica Lippolis***

Il Direttore Generale
Dott. ***Giovanni Migliore***

AZIENDA OSPEDALIERO UNIVERSITARIA POLICLINICO RIUNITI FOGGIA

**Concorso pubblico, per titoli ed esami, per la copertura a tempo indeterminato di n. 1 posto di Dirigente Medico della disciplina di Urologia.**

In esecuzione della deliberazione del Commissario Straordinario n. 636 del 07/12/2022, è indetto pubblico concorso, **per titoli ed esami, per la copertura a tempo indeterminato di n. 1 posto di Dirigente Medico della disciplina di Urologia.**
Lo stato giuridico ed economico inerente il/i posto/i messo/i a concorso è regolato e stabilito dalle norme legislative contrattuali vigenti.

Il presente concorso pubblico è indetto ed espletato in ottemperanza a quanto stabilito dalle seguenti fonti normative:
- D.P.R. n. 483/1997 "Regolamento recante la disciplina concorsuale per il personale dirigenziale del Servizio sanitario nazionale".
- D.Lgs. n. 165/2001 e s.m.i. "Norme generali sull'ordinamento del lavoro alle dipendenze delle amministrazioni pubbliche";
- D. Lgs. n. 198/2006 "Codice delle pari opportunità tra uomo e donna, a norma dell'articolo 6 della legge 28 novembre 2005, n. 246".
- D. Lgs. n. 81/2008 e s.m.i. "Attuazione dell'articolo 1 della legge 3 agosto 2007, n. 123, in materia di tutela della salute e della sicurezza nei luoghi di lavoro".

## ART. 1
## REQUISITI DI AMMISSIONE AL CONCORSO

**REQUISITI SPECIFICI**

I requisiti specifici utili all' ammissione al concorso sono i seguenti:

a) Laurea in Medicina e Chirurgia
b) Iscrizione all'Albo dell'Ordine dei Medici-Chirurghi. L'iscrizione al corrispondente albo professionale di uno dei Paesi dell'Unione Europea consente la partecipazione, fermo restando l'obbligo dell'iscrizione all'albo in Italia prima dell'assunzione in servizio.
c) Specializzazione nella disciplina oggetto del concorso o in disciplina equipollente e/o in disciplina affine ai sensi dell'art. 15 c. 7 D. Lgs 502/1992 e successive modifiche.

Ai sensi del 2° comma dell'art. 56 del DPR 483/97, il personale in servizio di ruolo all'1.2.98 è esentato dal requisito della specializzazione nella disciplina relativa al posto di ruolo già ricoperto alla predetta data per la partecipazione ai concorsi presso le USL e le Aziende Ospedaliere diverse da quelle di appartenenza.
Per la verifica delle equipollenze e affinità si fa riferimento rispettivamente ai DD.MM. 30.1.98, 31.1.98 e successive modifiche ed integrazioni.

Possono essere ammessi gli aspiranti candidati comunque in possesso dei requisiti sopra richiesti che, ai sensi dell'art. 1 comma 547 L. 145/2018 e s.m.i., siano regolarmente iscritti a partire dal terzo anno del corso di formazione specialistica e che all'esito positivo delle procedure concorsuali per l'accesso alla dirigenza del ruolo sanitario nella specifica disciplina bandita, saranno collocati in graduatoria separata rispetto alla graduatoria degli specialisti.

Le rispettive graduatorie di merito saranno utilizzate secondo quanto disposto dall'art. 1 commi 548, 548 bis e 548 ter della L. 145/2018.

I titoli di studio conseguiti all'estero devono essere sottoposti ad una procedura di riconoscimento da parte del Ministero della Salute in base a quanto stabilito dal D. Lgs. 06 novembre 2007, n. 206.

**REQUISITI GENERALI**

a) maggiore età. Ai sensi dell'art. 3 – co. 6 della L. n. 127/1997, la partecipazione ai concorsi indetti da pubbliche amministrazioni non è soggetta a limiti massimi di età;
b) cittadinanza italiana, fatte salve le equiparazioni stabilite dalle leggi vigenti, o cittadinanza di uno degli Stati membri dell'Unione Europea. Possono, altresì, partecipare al presente bando, ai sensi e per gli effetti dell'art. 38 del D.Lgs. n. 165/2001 e s.m.i., le seguenti categorie di cittadini stranieri:
o i familiari di cittadini dell'Unione Europea non aventi la cittadinanza di uno Stato membro che siano titolari del diritto di soggiorno o del diritto di soggiorno permanente;
o cittadini di Paesi terzi che siano titolari del permesso di soggiorno CE per soggiornanti di lungo periodo o che siano titolari dello status di rifugiato ovvero dello status di protezione sussidiaria;
c) idoneità fisica all'impiego e all'esercizio delle mansioni specifiche. Il relativo accertamento sarà effettuato prima dell'immissione in servizio in sede di visita preventiva ex art. 41 D.Lgs. 81/08. L'assunzione è pertanto subordinata alla sussistenza della predetta idoneità espressa dal Medico Competente;
d) godimento dei diritti politici;
e) non aver riportato condanne penali e non avere procedimenti penali in corso che impediscano, ai sensi delle vigenti disposizioni in materia, la costituzione di rapporto di impiego con la Pubblica Amministrazione;
f) non essere stati destituiti o dispensati dall'impiego presso una Pubblica Amministrazione ovvero non essere stati dichiarati decaduti dall'impiego.

Tutti i predetti requisiti devono essere posseduti alla data di scadenza prevista per la presentazione delle domande di ammissione.

## ART. 2
## TERMINI E MODALITA' PER LA PRESENTAZIONE DELLA DOMANDA DI AMMISSIONE AL CONCORSO

Ai sensi e per gli effetti dell'art. 4 del D.P.R. 9 maggio 1994, n. 487 per essere ammessi a partecipare alla procedura selettiva, gli aspiranti devono inoltrare apposita domanda redatta in carta semplice, secondo il fac-simile allegato, indirizzata al Commissario Straordinario del Policlinico Foggia ospedaliero-universitario - Viale Pinto, 1 - 71122 Foggia - a partire dal 1° e non oltre il 30° giorno successivo alla data di pubblicazione sulla Gazzetta Ufficiale della Repubblica Italiana – IV serie speciale – Concorsi ed esami.
Qualora detto giorno sia festivo il termine è prorogato al primo giorno successivo non festivo.
Il termine fissato per la presentazione delle domande e dei documenti è perentorio: la eventuale riserva di invio successivo di documenti è priva di effetto.

Eventuali domande pervenute oltre il termine sopra indicato non saranno prese in considerazione e saranno archiviate senza alcuna comunicazione ulteriore agli interessati, in quanto il presente bando costituisce, a tutti gli effetti, notifica nei confronti degli interessati.
Le domande di partecipazione potranno essere inviate secondo una delle seguenti modalità:

a) tramite il servizio postale, a mezzo raccomandata A/R con avviso di ricevimento, riportando sulla busta la **seguente dicitura**: DOMANDA DI PARTECIPAZIONE AL CONCORSO PUBBLICO PER DIRIGENTE MEDICO – DISCIPLINA DI UROLOGIA. **Le domande si considerano prodotte in tempo utile se spedite entro il termine fissato, comprovato dal timbro e data dell'Ufficio Postale accettante.**
b) a mezzo posta elettronica certificata al seguente indirizzo: **protocollo@pec.ospedaliriunitifoggia.it,** indicando nell'oggetto la **seguente dicitura:** DOMANDA DI PARTECIPAZIONE AL CONCORSO PUBBLICO PER DIRIGENTE MEDICO – DISCIPLINA DI UROLOGIA**.**

**Nel caso in cui la domanda venga inviata tramite pec, la stessa e i relativi allegati dovranno necessariamente essere trasmessi in un unico file, in formato PDF, a pena di esclusione dalla procedura.**

La validità di invio mediante PEC è subordinata all'utilizzo da parte del candidato di una casella di posta elettronica certificata (PEC) della quale deve essere titolare. Non sarà pertanto valido l'invio da casella di posta elettronica ordinaria, anche se indirizzata alla PEC aziendale o l'invio da casella di posta elettronica certificata della quale il candidato non è titolare.

Inoltre, la validità della trasmissione e ricezione del messaggio di posta elettronica certificata è attestata rispettivamente dalla ricevuta di accettazione e dalla ricevuta di avvenuta consegna fornite dal gestore di posta elettronica quale prova legale dell'avvenuta spedizione del messaggio, ai sensi dell'art. 6 del D.P.R. 11 febbraio 2005, n. 68.

L'Amministrazione non assume alcuna responsabilità per la dispersione di comunicazioni dipendente da inesatte indicazioni del recapito da parte del concorrente oppure dalla mancata o tardiva comunicazione della variazione dell'indirizzo indicato nella domanda, né per eventuali disguidi postali o telematici o, comunque, imputabili a fatto di terzi, a caso fortuito o forza maggiore.

Per la partecipazione al concorso dovrà essere effettuato un versamento, **non rimborsabile,** della tassa di concorso di € 20,00, indicando come causale del versamento: "Tassa Concorso pubblico 2022 – Dirigente Medico – Disciplina di Urologia".

**Il pagamento deve essere effettuato mediante bonifico bancario al seguente Iban IT82R0526279748T20990000671 entro e non oltre i termini di scadenza del presente bando.**

**L'attestazione di versamento deve essere allegata, a pena di esclusione dalla procedura, alla domanda di ammissione.**

## ART. 3
## MODALITA' DI FORMULAZIONE DELLA DOMANDA DI AMMISSIONE AL CONCORSO

Nella domanda di partecipazione al Concorso, il candidato dovrà indicare e dichiarare sotto la propria responsabilità ai sensi degli artt. 46-47 del D.P.R. n. 445/2000 e consapevole delle sanzioni penali in caso di dichiarazioni mendaci previste dall'art. 76 del citato D.P.R., a pena di esclusione:

a) cognome, nome e codice fiscale;
b) luogo e data di nascita;
c) residenza anagrafica;
d) possesso della cittadinanza italiana o equiparata (vedi Requisiti generali art.1 lettera b);
e) i titoli di studio posseduti previsti per l'accesso alla presente procedura;
f) l'iscrizione all'Albo professionale;
g) il Comune nelle cui liste elettorali è iscritto ovvero i motivi della non iscrizione o della cancellazione dalle liste medesime;
h) di non aver riportato condanne penali, provvedimenti di interdizione o misure restrittive; in caso positivo devono essere dichiarate le eventuali condanne penali riportate o i provvedimenti di interdizione e le misure restrittive applicate;
i) la posizione nei riguardi degli obblighi militari;
j) i servizi prestati presso Pubbliche Amministrazioni e le eventuali cause di cessazione di precedenti rapporti di pubblico impiego;
k) di non essere stato destituito o dispensato dall'impiego presso una Pubblica Amministrazione, ovvero di non essere stato dichiarato decaduto dall'impiego;
l) di aver preso visione del presente bando di Concorso pubblico e di accettare tutte le condizioni in esso contenute;
m) di aver preso visione dell'informativa allegata al bando ai sensi del G.D.P.R. 2016/679;
n) il domicilio presso il quale deve, ad ogni effetto, essere recapitata ogni necessaria comunicazione con l'impegno a comunicare eventuali variazioni di recapito.

In caso di invio a mezzo raccomandata A/R, la domanda deve essere sottoscritta con firma autografa del

candidato. Ai sensi dell'art. 39 del D.P.R. del 28/12/2000, n. 445 non è richiesta l'autenticazione di tale sottoscrizione.

**ART. 4**
**DOCUMENTI DA ALLEGARE ALLA DOMANDA DI AMMISSIONE**

**Alla domanda di ammissione il candidato deve allegare in un unico file pdf, a pena di esclusione dalla presente procedura copia di:**
- documento di identità legalmente valido;
- dichiarazione sostitutiva di certificazione ai sensi dell'art. 46 del D.P.R. n. 445/2000 (fac-simile all. 2);
- dichiarazione sostitutiva di atto di notorietà ai sensi dell'art. 47 del D.P.R. n. 445/2000 (fac-simile all. 3); relativa ai titoli di carriera con precisa indicazione delle date di inizio e fine di ciascun periodo lavorativo nonché a tutti i titoli che si ritenga opportuno presentare agli effetti della valutazione di merito;
- dichiarazione di cui all'art.19 del D.P.R. n. 445/2000 (fac-simile all. 4);
- curriculum formativo e professionale datato e firmato, redatto in carta semplice e formulato come dichiarazione sostitutiva di certificazione e di atto di notorietà ai sensi del D.P.R. n. 445/2000;
- elenco, in carta semplice, datato e firmato, riportante i titoli e i documenti presentati;
- attestazione del versamento della tassa di concorso di euro 20,00 non rimborsabile.

Alla domanda di partecipazione andranno, inoltre, allegate eventuali pubblicazioni.
Al fine della valutazione del loro contenuto le pubblicazioni devono essere edite a stampe.

Potranno essere allegate in originale o in copia semplice purché il candidato attesti ai sensi e per gli effetti dell'art. 19 e 19 bis del D.P.R. n. 445/2000, che le copie dei lavori specificatamente richiamati nella dichiarazione sostitutiva dell'atto di notorietà sono conformi all'originale.

I beneficiari della Legge n. 104/92 debbono specificare nella domanda di ammissione, qualora lo ritengano indispensabile, l'ausilio eventualmente necessario per l'espletamento delle prove in relazione al proprio handicap, nonché la necessità di tempi aggiuntivi. In tal caso alla domanda dovrà essere allegata certificazione rilasciata da apposita struttura sanitaria che attesti, a fronte della disabilità riconosciuta, la necessità di ausili/tempi aggiuntivi, al fine di consentire all'Amministrazione di predisporre per tempo i mezzi e gli strumenti atti a garantire la regolare partecipazione.

Per l'applicazione delle precedenze e /o preferenze, previste dalle vigenti disposizioni, i candidati aventi titolo dovranno dichiarare dettagliatamente nella domanda i requisiti e le condizioni utili di cui siano in possesso, allegando alla domanda stessa i relativi documenti probatori.

ART. 5
DICHIARAZIONI SOSTITUTIVE

Ai sensi e per gli effetti degli artt. 40 e seguenti del D.P.R. n. 445/2000 e s.m.i., non possono essere allegate alla domanda di partecipazione le certificazioni rilasciate dalla pubblica amministrazione in ordine a stati, qualità personali e fatti. In caso di presentazione di dette certificazioni, le stesse non verranno prese in considerazione.

Le attestazioni rientranti nella fattispecie sopra descritta, dovranno essere prodotte dal candidato e allegate alla domanda sotto forma di dichiarazione di responsabilità resa ai sensi dell'art. 46 (all. 2 – Dichiarazione sostitutiva di certificazione) e dell'art. 47 (all. 3 – Dichiarazione sostitutiva di atto di notorietà) del D.P.R. n. 445/2000 e contenere tutti gli elementi utili sia ai fini dell'ammissione alla presente procedura, sia ai fini della valutazione dei titoli a cui attribuire i relativi punteggi.

Ai fini dell'assegnazione del punteggio previsto dall'art. 27, comma 7, del D.P.R. 10 dicembre 1997, n. 483,

è necessario che nella dichiarazione attestante il possesso del titolo di specializzazione, sia riportato il conseguimento della specializzazione ai sensi del D.Lgs. 8/8/1991, n. 257 con l'indicazione della durata legale del corso di studio.

Nella certificazione relativa ai servizi deve essere attestato se ricorrono o meno le condizioni dell'ultimo comma dell'art. 46 del D. P. R. n. 761/1979, in presenza delle quali il punteggio di anzianità deve essere ridotto; in caso positivo l'attestazione deve precisare la misura della riduzione del punteggio.

Non saranno prese in considerazione dichiarazioni generiche o incomplete.
L'Azienda ospedaliera è tenuta ad effettuare, ai sensi dell'art. 71 del DPR n. 445/2000 e dell'art. 15 della L. 183/2011, idonei controlli sulla veridicità delle dichiarazioni sostitutive di cu agli articoli 46 e 47 ed a trasmetterne le risultanze all'autorità competente, in base a quanto previsto dalla normativa in materia.
Fermo restando quanto previsto dall'art. 76 del citato D.P.R. n. 445/2000 circa le sanzioni penali previste per le dichiarazioni false, qualora emerga la non veridicità del contenuto della dichiarazione, il dichiarante decade dai benefici eventualmente conseguenti al provvedimento emanato sulla base della dichiarazione non veritiera.

E' inoltre possibile per il candidato autocertificare nello stesso modo la copia di qualsiasi tipo di documentazione che possa costituire titolo e che ritenga di allegare alla domanda ai fini della valutazione di merito.

Le autocertificazioni relative a servizi prestati presso Case di Cura convenzionate, o accreditate o servizi prestati all'estero dovranno essere conformi a quanto previsto dagli artt. 22 e 23 del D.P.R. 483/1997.

Eventuali autocertificazioni relative all'attività ambulatoriale interna svolta presso strutture a diretta gestione delle Aziende Sanitarie e del Ministero della Sanità in base ad accordi nazionali, dovranno contenere l'indicazione dell'orario di attività settimanale, ai sensi dell'art. 21 del D.P.R. n. 483/1997.
Gli aspiranti che, invitati a regolarizzare formalmente la loro domanda di partecipazione al concorso, non ottemperino a quanto richiesto nei tempi e nei modi indicati dall'amministrazione, saranno esclusi dalla procedura.

## ART. 6
## AMMISSIONE/ESCLUSIONE DEI CANDIDATI

A conclusione degli accertamenti circa il possesso dei requisiti generici e specifici di ammissione, i competenti uffici dell'Area per le Politiche del Personale provvederanno alla verifica del possesso, da parte dei candidati, dei requisiti per l'ammissibilità o meno dei candidati.

L'ammissione/esclusione dei candidati sarà disposta con deliberazione del Commissario Straordinario.

Detto provvedimento sarà pubblicato sul sito istituzionale aziendale al seguente link "http://www.sanita.puglia.it/web/ospedaliriunitifoggia/amministrazione-trasparente/bandi di concorso" alla sezione Bandi di Concorso e varrà, a tutti gli effetti di legge, quale notifica agli interessati.

Costituiscono motivo di esclusione:
- il mancato possesso di uno o più requisiti sia generali che specifici richiesti per l'ammissione;
- la mancata sottoscrizione della domanda;
- la mancata copia del documento di identità legalmente valido;
- la presentazione di autocertificazioni relative al possesso dei requisiti, generali e specifici di ammissione al bando di concorso, rese in termini difformi da quanto disposto dalla vigente normativa in materia, da cui non si evince il possesso dei requisiti medesimi;

- l'inoltro della domanda di partecipazione al concorso nel mancato rispetto dei termini previsti dal presente bando;
- la mancata attestazione del versamento della tassa di concorso di euro 20,00 non rimborsabile.
- la omessa dichiarazione non altrimenti rilevabile, resa mediante autocertificazione ai sensi del D.P.R. n.445/2000 del possesso di uno solo dei requisiti generali e specifici prescritti dal presente bando.

## ART. 7
## COMMISSIONE ESAMINATRICE

La Commissione esaminatrice sarà nominata secondo le modalità previste dagli artt. 5 e 6 del DPR 483/97 e sarà composta in conformità a quanto previsto dall'art. 25 del DPR 483/1997.

## ART. 8
## ASSEGNAZIONE DEI PUNTEGGI E PROVE D'ESAME

Il punteggio massimo a disposizione della Commissione Esaminatrice, per ciascun candidato, è di 100 punti, così ripartiti, che saranno valutati in conformità a quanto previsto dall'art. 27 del D.P.R.10/12/1997, n. 483, così come di seguito indicato:

- punti 20 per i titoli;
- punti 80 per le prove d'esame.

I punti per le prove di esame sono così ripartiti:
- punti 30 per la prova scritta;
- punti 30 per la prova pratica;
- punti 20 per la prova orale.

I punti per la valutazione dei titoli sono così ripartiti:
- punti 10 per titoli di carriera;
- punti 3 per titoli accademici e di studio;
- punti 3 per le pubblicazioni e titoli scientifici;
- punti 4 per il curriculum formativo e professionale.

Ai fini di una corretta valutazione del curriculum:
- per i corsi di aggiornamento professionale andrà indicato il titolo evento, la sede, la durata e se relatore;
- per gli incarichi di docenza andrà indicato l'ente presso il quale è stata effettuata la docenza, la durata dell'incarico e la disciplina della docenza;
- per i corsi di perfezionamento e i master andrà indicato: l'esatta denominazione del corso o master (I o II livello), l'ente presso il quale è stato conseguito, la durata e la disciplina;
- per le borse di studio e il dottorato di ricerca andrà indicato l'ente, la durata e la disciplina.

Per i corsi di perfezionamento, i master, i dottorati e le borse di studio il punteggio sarà attribuito solo a titolo conseguito.

Le prove di esame, così come previsto dall'art. 26 del D.P.R. n. 483/1997 saranno le seguenti:

**a) prova scritta**:

relazione su caso clinico simulato o su argomenti inerenti la disciplina messa a concorso o soluzione di una serie di quesiti a risposta sintetica inerenti la disciplina stessa;

b) **prova pratica**:

1. relazione su tecniche e manualità peculiari della disciplina messa a concorso;
2. per le discipline dell'area chirurgica la prova, in relazione al numero dei candidati, si svolge su cadavere o materiale anatomico in sala autoptica, ovvero con altre modalità a giudizio insindacabile della commissione;
3. la prova pratica deve, comunque, essere illustrata schematicamente per iscritto.

**c) prova orale**:
sulle materie inerenti alla disciplina a concorso, nonché sui compiti connessi alla funzione da conferire.

Ai sensi degli artt. 15 e 16 del DPR 483/97, l'ammissione alla prova pratica e alla prova orale sono subordinate rispettivamente al conseguimento dei punteggi minimi previsti, nella prova scritta e nella prova pratica.

L'ammissione alle varie fasi del concorso nonché alla graduatoria finale di merito è subordinata al conseguimento dei punteggi minimi previsti rispettivamente per ogni prova d'esame, ai sensi degli artt. 15 e 16 del DPR 483/97, come di seguito indicato:

- per essere ammessi alla prova pratica è necessario aver riportato nella prova scritta un punteggio minimo di sufficienza espresso, in termini numerici, di almeno 21/30;

- per essere ammessi alla prova orale è necessario aver riportato nella prova pratica un punteggio minimo di sufficienza espresso, in termini numerici, di almeno 21/30;

- per essere ammessi alla graduatoria finale è necessario aver riportato nella prova orale un punteggio minimo di sufficienza espresso, in termini numerici, di almeno 14/20.

Ai concorrenti in possesso dei requisiti generali e specifici, ammessi con apposito provvedimento, sarà comunicato il diario delle prove d'esame con indicazione della data e del luogo adibito a sede d'esame mediante la pubblicazione dello stesso sul sito web aziendale, da valere quale notifica a tutti gli effetti di legge al seguente link: "http://www.sanita.puglia.it/web/ospedaliriunitifoggia/amministrazione-trasparente/bandi di concorso:

- almeno quindici giorni prima dell'inizio di ciascuna delle prove (scritta e pratica) se espletate in giorni diversi;
- almeno venti giorni prima dell'inizio delle prove, nel caso in cui la convocazione dovesse riguardare due o tutte le tre prove nel medesimo giorno.

Prima di sostenere le prove, i candidati dovranno esibire un documento di riconoscimento legalmente valido. L'assunzione a tempo indeterminato sarà comunque subordinata all'assenza di impedimenti legislativi e regolamentari nazionali e/o regionali.

## ART. 9
## APPROVAZIONE DELLE GRADUATORIE

La Commissione esaminatrice, secondo l'ordine dei punteggi riportati da ciascun candidato, redigerà graduatoria generale di merito, che sarà recepita con deliberazione del Commissario Straordinario e pubblicata sul Bollettino Ufficiale della Regione Puglia.

A tal proposito verranno redatte due graduatorie:

- una prima graduatoria relativa ai soli candidati in possesso del diploma di specializzazione alla data di scadenza del bando;
- una seconda graduatoria relativa ai candidati iscritti a partire dal terzo anno del corso di formazione specialistica.

L'eventuale assunzione a tempo indeterminato di tali candidati è subordinata al conseguimento del titolo di specializzazione.

In caso di parità di punti verranno applicate le preferenze previste dall'art. 5 del DPR n. 487/1994 e successive modifiche ed integrazioni. Per quanto riguarda l'età, si terrà conto delle disposizioni di cui all'art. 2 - punto 9 - della legge 191/1998.

Detta graduatoria rimane valida per un termine di ventiquattro mesi dalla data di approvazione per eventuali coperture di posti per i quali il concorso è stato bandito e che successivamente ed entro tale data dovessero rendersi disponibili.

La graduatoria, entro il periodo di validità, sarà utilizzata altresì per il conferimento secondo l'ordine della stessa, di incarichi per la copertura di posti della medesima posizione funzionale e disciplina, disponibili per assenza o impedimento del titolare.

Si precisa che i vincitori della presente procedura concorsuale nonché coloro che, utilmente classificati, vengano successivamente assunti, non potranno ottenere mobilità volontaria verso altre pubbliche amministrazioni per un periodo di 5 anni, ai sensi di quanto disposto dall'art. 35 comma 5 bis del D.Lgs. 165 del 30.3.2001, come modificato dal comma 230 dell'art. 1 della L. 23.12.2005 n. 266.

Ai sensi e per gli effetti dell' "*accordo tra le aziende del servizio sanitario della regione puglia per l'utilizzo reciproco di graduatorie*" sottoscritto in data 6 aprile 2017 e recepito con D.D..G. n. 205 dell'8 maggio 2017dell'utilizzo facoltà del Policlinico Foggia ospedaliero-universitario consentire l'utilizzo della graduatoria ad un'altra amministrazione pubblica che ne faccia richiesta ai sensi dell'art. 3 comma 61 L. 24.12.2003 n. 350. In questo caso, il candidato che accetti una proposta di assunzione da parte dell'altra amministrazione, non sarà più interpellato dal Policlinico Foggia ospedaliero-universitario; mentre, in caso di mancata accettazione della proposta di assunzione da parte dell'altra amministrazione, sarà garantito il mantenimento in graduatoria per l'Azienda. La disposizione di cui sopra viene applicata separatamente in caso di utilizzo della graduatoria per assunzioni a tempo determinato (l'accettazione di una chiamata a tempo determinato da parte di un'altra amministrazione non pregiudica l'assunzione a tempo indeterminato da parte dell'Azienda).

## ART. 10
## NOMINA DEI VINCITORI

Il concorrente dichiarato vincitore sarà invitato a stipulare apposito contratto individuale di lavoro ai sensi del vigente CCNL per la Dirigenza dell'Area Sanità, subordinatamente all'accertamento dell'idoneità fisica al servizio continuativo ed incondizionato nell'impiego al quale si riferisce il concorso, con l'osservanza delle norme in tema di categorie protette.
L'Amministrazione garantisce pari opportunità tra uomini e donne per l'accesso all'impiego ai sensi dell'art. 6 della L. n. 246/2005 e s.m.i..
L'accertamento sarà effettuato prima dell'immissione in servizio. L'assunzione è pertanto subordinata al possesso dell'idoneità piena e incondizionata alla mansione specifica espressa dal Medico Competente.
Qualora a seguito dei controlli effettuati ai sensi dell'art. 71 del DPR n. 445/2000, dovesse emergere la non veridicità delle dichiarazioni effettuate, l'interessato decadrà dai benefici conseguenti al provvedimento emanato sulla base delle dichiarazioni non veritiere, e ciò ai sensi dell'art. 75 del medesimo DPR.
La data di assunzione in servizio verrà concordata tra le parti, ma in ogni caso, salvo giustificati e documentati motivi, essa dovrà essere stabilita entro i trenta giorni successivi alla scadenza del termine fissato per la presentazione dei documenti di rito; in mancanza, l'Azienda non darà luogo alla stipula del contratto ed il candidato verrà dichiarato decaduto.
Il vincitore sarà invitato a sottoscrivere, ai sensi delle vigenti norme, dichiarazione sostitutiva delle seguenti certificazioni: cittadinanza italiana, estratto riassunto dell'atto di nascita, godimento dei diritti politici, casellario giudiziale generale, stato di famiglia, obblighi militari.
Con la stipula del contratto e l'assunzione in servizio, è implicita l'accettazione, senza riserve, di tutte le norme che disciplinano e disciplineranno lo stato giuridico ed il trattamento economico del personale dirigente del Servizio Sanitario Nazionale.
Il vincitore assunto in servizio è soggetto a un periodo di prova di 6 mesi.
Possono essere esonerati dal periodo di prova i dirigenti che lo abbiamo già superato nella medesima qualifica e disciplina presso altra azienda o ente del comparto. Sono, altresì, esonerati dalla prova per la medesima disciplina i dirigenti la cui qualifica è stata unificata ai sensi dell'art. 18 del D. Lgs. n. 502/1992.

Ai fini del compimento del periodo di prova si tiene conto del solo servizio effettivo prestato.
Si richiamano le disposizioni in materia di inconferibilità e di incompatibilità di cui agli artt. 4 e 9 D. Lgs. 39/2013.
Si avvisano i candidati che coloro che verranno assunti saranno tenuti all'osservanza dei principi contenuti nel "Codice di Comportamento dei Dipendenti delle Pubbliche Amministrazioni" e nel Codice di Comportamento Aziendale; la violazione degli obblighi di cui ai suddetti Codici comporterà la risoluzione o la decadenza dal rapporto in oggetto.
La perdita dei requisiti di cui all'art. 38 c. 1 e c. 3 bis D. Lgs 165/01 e s.m.i., durante lo svolgimento dell'incarico, sarà causa di risoluzione immediata del contratto individuale di lavoro.
L'assunzione in servizio del vincitore resta subordinata alle norme vigenti in materia di contenimento della spesa per il personale e alla relativa disponibilità di bilancio.
Gli effetti economici decorrono dalla data di effettiva presa di servizio.
Il trattamento economico è quello previsto per la posizione funzionale di Dirigente Medico con meno di 5 anni di servizio previsto dal vigente CCNL per la Dirigenza dell'Area Sanità.
Con la partecipazione al presente bando i candidati si impegnano ad accettare incondizionatamente quanto disciplinato dallo stesso, quale *lex specialis* della presente procedura selettiva.

## ART. 11
## TRATTAMENTO DEI DATI PERSONALI

Ai sensi degli artt. 13-14 del Regolamento Generale sulla Protezione dei Dati (Regolamento UE 2016/679 del Parlamento europeo e del Consiglio del 27 aprile 2016), si informano gli interessati che il trattamento dei dati personali forniti dai candidati in sede di partecipazione al presente Bando di Concorso pubblico saranno raccolti dal Policlinico Foggia ospedaliero-universitario, in qualità di Titolare del trattamento dei dati. I dati personali dei candidati saranno trattati, anche attraverso sistemi informatizzati, per le finalità di gestione della selezione e dell'eventuale instaurazione del rapporto di lavoro.

I dati saranno trattati esclusivamente dal personale e da collaboratori del Policlinico Foggia ospedaliero-universitario o delle società di servizi espressamente designate come responsabili del trattamento. Al di fuori di queste ipotesi, i dati non saranno diffusi, né saranno comunicati a terzi, fatti salvi i casi in cui si renda necessario comunicarli ad altri soggetti coinvolti nell'attività istruttoria e nei casi specificamente previsti dal diritto nazionale o dell'Unione Europea.

Gli interessati hanno il diritto di ottenere, nei casi previsti, l'accesso ai dati personali e la rettifica o la cancellazione degli stessi o la limitazione del trattamento che li riguarda o di opporsi al trattamento (artt.15 e ss. del Regolamento UE 2016/679). L'apposita istanza è presentata contattando l'Area per le Politiche del Personale (Pec: protocollo@pec.ospedaliriunitifoggia.it) o il Titolare del trattamento (Policlinico Foggia ospedaliero-universitario con sede legale in Viale Luigi Pinto, 1 - 71122 – Foggia) o il Responsabile della protezione dei dati (E-mail: lsilvestris@ospedaliriunitifoggia.it).

Gli interessati che ritengono che il trattamento dei dati personali a loro riferiti avvenga in violazione di quanto previsto dalla disciplina in materia di protezione dei dati personali hanno il diritto di proporre reclamo al Garante, come previsto dall'art. 77 del Regolamento (UE) 2016/679, o di adire le opportune sedi giudiziarie ai sensi dell'art. art. 79 del Regolamento citato. Per ulteriori informazioni sul trattamento dei dati personali si rinvia all'informativa in allegato al presente bando e resa disponibile nell'apposita sezione "Privacy" del sito internet istituzionale all'indirizzo https://www.sanita.puglia.it/web/ospedaliriunitifoggia.

## ART. 12
## DISPOSIZIONI FINALI

Per quanto non specificatamente espresso nel bando, valgono le disposizioni di legge che disciplinano la materia concorsuale, con particolare riferimento al D. Lgs. n. 502/92 e s.m.i., al D. Lgs. n. 165/2001, al D.P.R. n. 483/97, al D.P.R. n. 445/2000, nonché ai vigenti CC.CC.NN.LL. della Dirigenza Medica.

L'Amministrazione si riserva la facoltà, a suo insindacabile giudizio, di modificare, prorogare, sospendere o annullare il presente bando, senza l'obbligo di comunicare i motivi e senza che i concorrenti possano avanzare pretese o diritti di sorta.

Per eventuali chiarimenti gli interessati potranno rivolgersi all'Area per le Politiche del Personale - U.O. Concorsi ed Assunzioni del "Policlinico Foggia ospedaliero universitario" - Viale Pinto, 1 - 71122 Foggia – tel. 0881/733705.

IL COMMISSARIO STRAORDINARIO

dott. Giuseppe Pasqualone

Policlinico Foggia
ospedaliero-universitario

**All. 1**

Fac simile di domanda

Al Commissario Straordinario
del Policlinico Foggia
ospedaliero – universitario
Viale Luigi Pinto, 1
**71122** **FOGGIA**

__l__ sottoscritt_____

C.F._____ chiede di essere ammess__ a partecipare al Concorso Pubblico, per titoli ed esami, per la copertura, a tempo indeterminato, di n. 1 posto di Dirigente Medico della disciplina di Urologia**.**

A tal fine dichiara, sotto la propria responsabilità e consapevole delle sanzioni penali previste dall'art. 76 del D.P.R. n. 445/2000 per le ipotesi di dichiarazione mendace:

- di essere nat__ a _____ il _____;
- di essere residente in _____ Via _____;
- di avere la cittadinanza italiana (se diversa, specificare di quale Stato membro dell'Unione Europea): _____ o di trovarsi in una delle seguenti condizioni:

  (barrare la voce che interessa)
  - o familiare di cittadini dell'Unione Europea non aventi la cittadinanza di uno Stato membro che siano titolari del diritto di soggiorno o del diritto di soggiorno permanente;
  - o cittadino di Paesi terzi che siano titolari del permesso di soggiorno CE per soggiornanti di lungo periodo o che siano titolari dello status di rifugiato ovvero dello status di protezione sussidiaria.
- di essere in possesso della laurea in _____, conseguita presso _____ in data _____;
- di essere in possesso della specializzazione in _____, conseguita presso _____ in data _____,

  □ equipollente □ affine a quella oggetto della procedura.

  La durata del corso di studi della specializzazione posseduta è di anni _____ ai sensi del D.Lgs. 8/8/1991, n. 257;

  ovvero
- di essere iscritto al _____ anno della Scuola di Specializzazione in _____

  □ equipollente □ affine a quella oggetto della procedura;
- di essere iscritto all'Albo _____;
- di essere iscritt___ nelle liste elettorali del Comune di _____ (in caso di non iscrizione o di avvenuta cancellazione dalle liste elettorali indicarne i motivi);
- di non aver riportato condanne penali (in caso affermativo, indicare le condanne riportate);
- di trovarsi nella seguente posizione riguardo gli obblighi di militari di leva _____;

- di aver prestato servizio come _____ presso l'Azienda _____ dal _____ al _____ (indicando le eventuali cause di cessazione di precedenti rapporti di pubblico impiego);
- di non essere stato destituito dall'impiego presso una Pubblica Amministrazione per aver conseguito l'impiego stesso mediante la produzione di documenti falsi o viziati da invalidità non sanabile;
- di intrattenere/non intrattenere (depennare la opzione che non interessata) rapporti di lavoro subordinato, sia a tempo determinato che indeterminato, con pubbliche amministrazioni (se si, specificare di seguito quali: qualifica, disciplina, Azienda/Ente e periodo);
- di essere idoneo alle funzioni relative alla posizione funzionale da rivestire ovvero che non sussistono prescrizioni limitative alle stesse;
- di aver preso visione del presente bando di Concorso pubblico e di accettare tutte le condizioni in esso contenute;
- di eleggere il proprio domicilio agli effetti di ogni comunicazione relativa alla presente procedura, al seguente indirizzo, impegnandosi a comunicare le eventuali variazioni successive: Via _____ n. _____ CAP _____ Città _____ Tel./Cell._____ P.E.C. _____ E-mail_____

Allega alla presente domanda:

1) copia del seguente documento in corso di validità: _____ rilasciato da_____ in data ___/___/_____;
2) ricevuta del versamento della tassa di concorso pubblico di euro 20,00 effettuato in data _____;
3) dichiarazione sostitutiva di certificazione ai sensi dell'art. 46 del D.P.R. n. 445/2000;
4) dichiarazione sostitutiva di atto di notorietà ai sensi dell'art. 47 del D.P.R. n. 445/2000;
5) curriculum formativo e professionale;
6) elenco, in carta semplice, datato e firmato riportante i titoli e i documenti presentati;
7) eventuali pubblicazioni;
8) eventuale dichiarazione sostitutiva dell'atto di notorietà ai sensi dell'art. 19 del D.P.R. n. 445/2000.

Il sottoscritto dichiara di aver preso visione dell'informativa sul trattamento dei dati personali ai sensi della normativa vigente per gli adempimenti connessi alla presente procedura.

Data, _____ **La firma in calce non deve essere autenticata**

_____

Policlinico Foggia
ospedaliero-universitario

**All. 2**

MODELLO SEMPLICE DI DICHIARAZIONE SOSTITUTIVA DI CERTIFICAZIONI
DICHIARAZIONE SOSTITUTIVA DI CERTIFICAZIONE
(Art. 46 D.P.R. n. 445 del 28 dicembre 2000)

Il/la sottoscritto/a _____

nato/a a _____ (prov. ____ ) il _____

residente in _____ (prov. _____ )

via/piazza _____ n. _____

sotto la sua personale responsabilità ed a piena conoscenza della responsabilità penale prevista per le dichiarazioni false ai sensi dell'art.76 del D.P.R. n. 445/2000 e delle disposizioni del Codice Penale nonché delle leggi speciali in materia

DICHIARA

- _____
- _____
- _____
- _____
- _____
- _____
- _____
- _____

_____, lì _____

Il Dichiarante

_____

(firma per esteso e leggibile)

La firma in calce non deve essere autenticata

Ai sensi e per gli effetti dell'art. 38, D.P.R. n. 445/2000 e s.m.i., la dichiarazione è sottoscritta dall'interessato e inviata unitamente alla fotocopia non autenticata di un documento di identità del dichiarante.

Policlinico Foggia
ospedaliero-universitario

**All. 3**

DICHIARAZIONE SOSTITUTIVA DELL'ATTO DI NOTORIETA'
(art. 47 D.P.R. 28 dicembre 2000 n. 445 e s.m.i.)

Il/La sottoscritto _____ nato a _____

il_____ residente a _____ Via _____

_____ codice fiscale_____

consapevole delle sanzioni penali richiamate dall'art. 76 del D.P.R. n. 445/2000 e s.m.i. in caso di dichiarazioni mendaci e della decadenza dei benefici eventualmente conseguiti al provvedimento emanato sulla base di dichiarazioni non veritiere, di cui all'art. 75 del richiamato D.P.R., sotto la propria responsabilità

DICHIARA

_____
_____
_____
_____
_____
_____
_____
_____
_____
_____
_____

_____, lì _____

Il Dichiarante

_____

(firma per esteso e leggibile)

La firma in calce non deve essere autenticata.

Ai sensi e per gli effetti dell'art. 38, D.P.R. n. 445/2000 e s.m.i., la dichiarazione è sottoscritta dall'interessato e inviata unitamente alla fotocopia non autenticata di un documento di identità del dichiarante.

Policlinico Foggia
ospedaliero-universitario

**All. 4**

DICHIARAZIONE SOSTITUTIVA DELL'ATTO DI NOTORIETA'
(art. 19 D.P.R. 28 dicembre 2000 n. 445)

Il/la sottoscritto/a _____ nato/a a _____(____) il _____ residente a _____ (_____) in Via _____ n. _____ recapito telefonico_____ e-mail _____ consapevole delle sanzioni penali richiamate dall'art. 76 del D.P.R. n. 445/2000 in caso di dichiarazioni non veritiere, di formazione o uso di atti falsi, e che la non veridicità del contenuto della presente dichiarazione comporta la decadenza dei benefici eventualmente conseguenti al provvedimento emanato sulla base della dichiarazione medesima (art. 75 D.P.R. n. 445/2000)

DICHIARA

ai sensi dell'art. 19 del D.P.R. n. 445/2000 che i seguenti documenti allegati in copia alla domanda di ammissione sono conformi all'originale

_____

_____

_____

_____

_____

_____

_____

_____

_____, lì _____

Il Dichiarante

_____

(firma per esteso e leggibile)

La firma in calce non deve essere autenticata.

NB: ALLEGARE LA FOTOCOPIA DI UN DOCUMENTO DI IDENTITA' IN CORSO DI VALIDITA' DEL DICHIARANTE

Art. 19 D.P.R. n. 445/2000. Modalità alternative all'autenticazione di copie. 1. La dichiarazione sostitutiva dell'atto di notorietà di cui all'articolo 47 può riguardare anche il fatto che la copia di un atto o di un documento conservato o rilasciato da una pubblica amministrazione, la copia di una pubblicazione ovvero la copia di titoli di studio o di servizio sono conformi all'originale. Tale dichiarazione può altresì riguardare la conformità all'originale della copia dei documenti fiscali che devono essere obbligatoriamente conservati dai privati.

Art. 19-bis D.P.R. n. 445/2000 e s.m.i. Disposizioni concernenti la dichiarazione sostitutiva. 1. La dichiarazione sostitutiva dell'atto di notorietà, di cui all'articolo 19, che attesta la conformità all'originale di una copia di un atto o di un documento rilasciato o conservato da una pubblica amministrazione, di un titolo di studio o di servizio e di un documento fiscale che deve obbligatoriamente essere conservato dai privati, può essere apposta in calce alla copia stessa.

**POLICLINICO FOGGIA**

**CONCORSO PUBBLICO PER DIRIGENTE MEDICO**
**DISCIPLINA: Urologia**

**SCHEDA VALUTAZIONE TITOLI AI SENSI DEL D.P.R. 10/12/1997, N. 483. La presente scheda sarà compilata sottoforma di autocertificazione rese ai sensi e per gli effetti degli artt. 46 e47 del D.P.R. n. 445/2000.**

Cognome e nome _____ nato a _____ il _____

Residente _____ Via _____ tel. _____ EMAIL _____

SPECIALIZZAZIONE _____

ex dd.lgg ss 257/91 e 368/99 SI ☐ NO ☐

**TITOLI DI CARRIERA – P. 10**

A) *Servizio di ruolo prestato presso le UU.SS.LL. o Aziende Ospedaliere e servizi equipollenti, ai sensi degli art. 22 e 23*

1- Servizio quale dirigente medico nella disciplina oggetto della selezione – p. 1,00 x anno / p. 1,20 per a. se a tempo pieno:

_____ dal _____ al _____ = a._____ m. _____gg._____

_____ dal _____ al _____ = a._____ m. _____gg._____

_____ dal _____ al _____ = a._____ m. _____gg._____

_____ dal _____ al _____ = a._____ m. _____gg._____ = a. _____m._____gg._____

PARTE RISERVATA ALL'UFFICIO

valutabile x a. _____x p. 1.00 = _____ valutabile x a. _____x p. 1.20 = _____

m._____ x p. 0.08 = _____ m. _____ x p. 0.10 = _____

ovvero servizio prestato ai sensi del co.7 articolo unico D.L. 23/12/1978, n. 817 convertito in L. 19/02/1979, n. 54.

**2 – in disciplina affine – rid. 25% -p. 0,75 x anno, se a tempo parziale -p.0,90 per a., se a tempo pieno:**

_____dal_____al_____= a._____m._____gg._____

_____dal_____al_____= a._____m._____gg._____

_____dal_____al_____= a._____m._____gg._____ = a._____m.._____gg._____

PARTE RISERVATA ALL'UFFICIO

valutabile x a. _____ x p. 0.75 = _____ valutabile x a. _____x p. 0.90 = _____

m._____ x p. 0.06 = _____ m. _____x p. 0.075 = _____

**3 – servizio prestato in altra disciplina rid. 50% - p. 0.50 x anno, se a tempo parziale/ p.0,60 per a., se a tempo pieno**:

_____dal_____al_____= a._____m._____gg._____

_____dal_____al_____= a._____m._____gg._____

_____dal_____al_____= a._____m._____gg._____= a._____m..._____gg._____

PARTE RISERVATA ALL'UFFICIO

valutabile x a. _____ x p. 0.50 = _____ valutabile x a. _____x p. 0.60= _____

m._____ x p. 0.0416 = _____ m._____x p. 0.05 = _____

**4 – servizio di ruolo quale medico presso pubbliche amministrazioni nelle varie qualifiche secondo i rispettivi ordinamenti – p. 0.50 x anno**

_____dal_____al_____= a._____m._____gg._____

_____dal_____al_____= a._____m._____gg._____

_____dal_____al_____= a._____m._____gg._____= a._____m..._____gg._____

PARTE RISERVATA ALL'UFFICIO

valutabile x a. _____ x p. 0.50 = _____

m. _____x p. 0.0416 = _____

**5 – i periodi di effettivo servizio militare di leva, di richiamo alle armi, di ferma volontaria e di rafferma prestati presso le Forze Armate e nell'Arma dei Carabinieri, sono valutati con i corrispondenti punteggi previsti per i concorsi disciplinati dal presente decreto per i servizi presso Pubbliche Amm.ni – p. 0.50 x anno:**

_____dal_____al_____= a._____m._____gg._____

_____dal_____al_____= a._____m._____gg._____= a._____m.._____gg._____

PARTE RISERVATA ALL'UFFICIO

valutabile x a. _____ x p. 0.50 = _____

m. _____x p. 0.0416 = _____

**6 - attività ambulatoriale interna prestata a rapporto orario presso le strutture a diretta gestione dell'Azienda Sanitaria e del Ministero della Sanità in base ad accordi nazionali è valutata con riferimento all'orario settimanale svolto rapportato a quello dei medici dipendenti da Aziende Sanitarie con orario a tempo definito. I certificati devono contenere l'indicazione dell'orario dell'attività settimanale:**

_____dal_____al_____ ORE SETTIMANALI _____= a._____m._____gg._____

_____dal_____al_____ ORE SETTIMANALI = a._____m._____gg._____= a._____m.._____gg._____

PARTE RISERVATA ALL'UFFICIO

valutabile x a. _____ x p. _____ = _____

m. _____x p _____ = _____

**7 – servizi e titoli acquisiti presso gli Istituti, Enti ed Istituzioni private di cui all'rt. 4 co. 12 e 13 del DLgs n. 502/92 e successive modificazioni e integrazioni, sono equiparati ai corrispondenti servizi e titoli acquisiti presso le Aziende sanitarie secondo quanto disposto dagli artt. 25 e 26 del DPR n.761/79:**

_____dal_____al_____= a._____m._____gg._____

_____dal_____al_____= a._____m._____gg._____= a._____m.._____gg._____

PARTE RISERVATA ALL'UFFICIO

valutabile x a. _____ x p. _____= _____

m. _____x p. _____ _= _____

**8 – il servizio prestato alla data del provvedimento di equiparazione è valutato per il 25% della rispettiva durata, con i punteggi previsti per i servizi prestati presso gli Ospedali Pubblici nella posizione funzionale iniziale della categoria di appartenenza:**

_____dal_____al_____= a._____m._____gg._____

_____dal_____al_____= a._____m._____gg._____= a._____m._____gg._____

riduzione del 25% della durata = a. _____ m. _____ gg. _____

PARTE RISERVATA ALL'UFFICIO

valutabile x a. _____ x p. _____= _____

m. _____x p. _____ _= _____

**9 – il servizio prestato presso Case di Cura convenzionate o accreditate, con rapporto continuativo, è valutato per il 25% della durata come servizio prestato presso Ospedali nella posizione funzionale iniziale della categoria di appartenenza:**

_____dal_____al_____= a._____m._____gg._____

_____dal_____al_____= a._____m._____gg._____= a._____m._____gg._____

valutazione del 25% della durata = a. _____ m. _____ gg. _____

PARTE RISERVATA ALL'UFFICIO

valutabile x a. _____ x p. _____= _____

m. _____x p. _____ _= _____

**10 – il servizio prestato all'estero dai cittadini degli Stati membri dell'U.E. nelle Istituzioni e Fondazioni sanitarie pubbliche e private senza scopo di lucro ivi compreso quello prestato ai sensi della L. n. 49/87, equiparabile a quello prestato dal personale del ruolo sanitario, è valutato con i punteggi previsti per il corrispondente servizio di ruolo, prestato nel territorio nazionale, se riconosciuto ai sensi della L. n. 735/60:**

_____dal_____al_____= a._____m._____gg._____

_____dal_____al_____= a._____m._____gg._____= a._____m._____gg._____

PARTE RISERVATA ALL'UFFICIO

valutabile x a. _____ x p. _____= _____

m. _____x p. _____ _= _____

**11 – il servizio prestato presso organismi internazionali è riconosciuto con le procedure della L. 10.07.1960, n. 735, ai fini della valutazione come titolo con i punteggi indicati al punto 10:**

_____dal_____al_____= a._____m._____gg._____

_____dal_____al_____= a._____m._____gg._____= a._____m._____gg._____

PARTE RISERVATA ALL'UFFICIO

valutabile x a. _____ x p. _____= _____

m. _____x p. _____ = _____

**13 - la specializzazione conseguita ai sensi del D.Lgs. n. 257/91 e D. Lgs n. 368/99 è valutata, ai sensi dell'art. 45 del D. Lgs n. 368/99, come titolo di carriera: p. 1,20 x anno**

a. _____ x 1,20 = p._____PARTE RISERVATA ALL'UFFICIO

PARTE RISERVATA ALL'UFFICIO

**TOTALE PUNTI** _____

**TITOLI ACCADEMICI E DI STUDIO P. 3**

A. Specializzazione nella disciplina o disciplina equipollente oltre quella eventualmente fatta valere quale requisito di ammissione - p. 1 n. _____ x p. 1,00 p_____

- Ulteriore specializzazione in disciplina equipollente n. _____ x p. 0.50 p. _____

B. Specializzazione in disciplina affine n. _____ x p. 0.50 p. _____

- Ulteriore specializzazione in disciplina affine n. _____ x p. 0.25 p. _____

C. Specializzazione in altra disciplina n. _____ x p. 0.25 p. _____

- Ulteriore specializzazione in altra disciplina n. _____ x p. 0.125 p. _____

D. Altra laurea del ruolo sanitario oltre quella prevista per l'ammissione n. _____ x p. 0.50 p. _____

PARTE RISERVATA ALL'UFFICIO

**TOTALE PUNTI _____**

**PUBBLICAZIONI E TITOLI SCIENTIFICI – P. 3**

***PUBBLICAZIONI P. 2***

| | | |
|---|---|---|
| **a) esposizione dati e casistiche avvalorate ed interpretate** | | **se più di tre autori** |
| 4. Riviste a carattere nazionale | n. _____x p. 0.18 p. _____ | n. _____ x p. 0.108 p. _____ |
| 5. Riviste a carattere internazionale | n. _____ x p. 0.198 p. _____ | n. _____ x p. 0.1188 p. _____ |
| 6. Riviste a carattere locale | n. _____ x p.0.162 p. _____ | n. _____ x p. 0.0972 p. _____ |
| **b) esposizione dati e casistiche non avvalorate ed interpretate** | | **se più di tre autori** |
| 7. Riviste a carattere nazionale | n. _____x p. 0.10 p. _____ | n. _____ x p. 0.06 p. _____ |
| 8. Riviste a carattere internazionale | n. _____ x p. 0.11 p. _____ | n. _____ x p. 0.066 p. _____ |
| 9. Riviste a carattere locale | n. _____ x p. 0.09 p. _____ | n. _____ x p. 0.054 p. _____ |
| **c) non attinenti** | | **se più di tre autori** |
| 10. Riviste a carattere nazionale | n. _____x p. 0.05 p. _____ | n. _____x p. 0.03 p. _____ |
| 11. Riviste a carattere internazionale | n. _____ x p. 0.055 p. _____ | n. _____ x p. 0.033 p. _____ |
| 12. Riviste a carattere locale | n. _____ x p. 0.045 p. _____ | n. _____ x p. 0.027 p. _____ |
| **d) abstracts** | n._____ x p. 0.001 p. _____ | |

**TITOLI SCIENTIFICI P. 1**

| | |
|---|---|
| **a) corsi di perfezionamento universitario / master** | |
| 1. Attinenti | n. _____ x p. 0.50 p. _____ |
| 2. Non attinenti | n. _____ x p. 0.25 p. _____ |

PARTE RISERVATA ALL'UFFICIO

**TOTALE PUNTI _____**

**CURRICULUM FORMATIVO E PROFESSIONALE – P. 4**

**a) idoneità nazionale**

1. Nella disciplina o disciplina equipollente prevista nella precedente normativa — n. _____ x p. 0.20 p._____
2. In disciplina non equipollente dell'area funzionale — n. _____ x p. 0.10 p. _____
3. In disciplina di altra area funzionale — n. _____ x p. 0.05 p._____

**b.** Dottorato di ricerca nella disciplina — n. _____x p. 0.75 p. _____

**c. attività professionale**

1. Servizio prestato nella disciplina ( art.7 D.Lgs. 29/93 e successive modifiche) — trimestri n. _____ x p. 0.30 = p. _____
2. Servizio prestato nella disciplina in qualità di borsista — borse n. _____ x p. 0.30 = p. _____

**d. Incarichi dirigenziali art. 27 CCNL 8/6/2000 nella disciplina o disciplina equipollente**

Servizio prestato con incarico di tipo a. (con esclusione di quello prestato ex art. 18) — punti 0,48 per anno anni_____x 0,48 = _____; punti 0,04 per mese mesi _____x0,04 = _____

Servizio prestato con incarico di tipo b. — punti 0,24 per anno anni_____x 0,24 = _____; punti 0,02 per mese mesi_____x 0,02 = _____

Servizio prestato con incarico di tipo c. — punti 0,12 per anno anni_____x 0,12 = _____; punti 0,01 per mese mesi_____x 0,01 = _____

**e. tirocinio pratico ospedaliero ex L. n. 148/75**

1. Nella disciplina — n. _____ x p. 0.20 p. _____
2. In altra disciplina — n. _____ x p. 0.10 p. _____

**f. insegnamenti**

1. Universitari per medici — n. _____x p. 0.20 p. _____
2. Universitari per personale non medico — n. _____x p. 0.10 p. _____
3. Scuole regionali di formazione personale sanitario — n. _____x p. 0.10 p. _____
4. Altri corsi di formazione — n. _____x p. 0.05 p. _____

**f) corsi di aggiornamento e convegni quale relatore**

1. Attinenti — n. _____x p. 0.05 p. _____
2. Non attinenti — n. _____ x p. 0.025 p. _____

**g) corsi di aggiornamento e convegni quale uditore fino a 3 giorni**

1. Attinenti — n. _____ x p. 0.01 p. _____
2. Non attinenti — n. _____x p. 0.004 p. _____

**h) corsi di aggiornamento e convegni quale uditore superiore a 3 giorni**

1. Attinenti — n. _____ x p. 0.02 p. _____
2. Non attinenti — n. _____x p. 0.006 p. _____

**i) attestato di formazione manageriale**

1. Nella disciplina o disciplina equipollente — n. _____ x p. 0.05 p. _____
2. In altra disciplina — n. _____ x p. 0.025 p. _____

**l) corsi di aggiornamento di durata non inferiore a 3 mesi**

1. Nella disciplina o disciplina equipollente — n. _____ x p. 0.05 p. _____
2. In altra disciplina — n. _____ x p. 0.025 p. _____

PARTE RISERVATA ALL'UFFICIO

**TOTALE PUNTI** _____

**PARTE RISERVATA ALL'UFFICIO** **TOTALE GENERALE**

_____

Policlinico Foggia
ospedaliero-universitario

# INFORMAZIONI SUL TRATTAMENTO DEI DATI PERSONALI NELL'AMBITO DELLE ATTIVITA' DI RECLUTAMENTO DEL PERSONALE

La presente **informativa** viene resa ai sensi degli artt. 13-14 del **Regolamento Generale sulla Protezione dei Dati Personali** (Reg. UE n. 2016/679 o GDPR), con riferimento al trattamento dei Suoi dati personali effettuati dal Policlinico Riuniti di Foggia, nell'ambito delle attività di reclutamento del personale aziendale

| | |
|---|---|
| **Titolare del trattamento**<br>  <br>*Chi determina le finalità ed i mezzi del trattamento dei Suoi dati personali?* | Azienda Ospedaliero Universitaria Policlinico Riuniti di Foggia<br>Viale Luigi Pinto, 1 - 71122 – Foggia<br>Telefono: 0881732441<br>direzionegenerale.segreteria@ospedaliriunitifoggia.it |
| **Responsabile della Protezione dei Dati**<br>  <br>*Chi vigila sulla protezione dei Suoi dati personali?* | Dott.ssa Laura Silvestris<br>Telefono: 0881732127<br>email: lsilvestris@ospedaliriunitifoggia.it |

| **Finalità del Trattamento**<br>  <br>*A quale scopo trattiamo i Suoi dati personali?* | **Base Giuridica del Trattamento**<br>  <br>*Quali sono i presupposti di liceità del trattamento dei dati personali?* |
|---|---|
| I Suoi dati personali saranno utilizzati esclusivamente per le seguenti finalità:<br>• attività amministrative connesse all'espletamento delle procedure concorsuali/selettive;<br>• gestione della selezione e dell'eventuale instaurazione del rapporto di lavoro;<br>• accertamento della sussistenza dei requisiti richiesti per la partecipazione alle prove selettive (titoli, curriculum, esperienza) e dell'assenza di cause ostative alla partecipazione (dati giudiziari, incompatibilità, inconferibilità);<br>• attività di pubblicazione di atti, documenti ed informazioni sull'Albo on-line e nelle sezioni dell' Amministrazione Trasparente del sito web istituzionale, ai sensi del | Il trattamento di dati personali è necessario per assolvere gli obblighi di legge tra i quali il rispetto dei principi di trasparenza, pubblicità, imparzialità connessi al procedimento di selezione stesso ai quali è soggetto il datore di lavoro. In ogni caso il trattamento avverrà sempre nel rispetto dei diritti e delle libertà dell'interessato, della specifica normativa assicurando che lo stesso sia proporzionato alla finalità perseguita; che sia salvaguardata l'essenza del diritto alla protezione dei dati; che siano previste misure appropriate e specifiche per tutelare i diritti e le libertà fondamentali dell'interessato. I trattamenti riguardano tutti gli adempimenti connessi alla procedura selettiva e al suo intero espletamento. Di seguito sono elencati i principali riferimenti normativi (basi giuridiche del trattamento dei dati personali): D.Lgs. 502/1992 e smi; D.Lgs. 165/2001 e smi; DPR 487/1994 e smi; DPR 483/1997 e smi; DPR 484/1997 e smi; DPR 220/2001 e smi; L. 68/1999 e smi; L. 56/1987 e smi; L. 3/1957 e smi; D.Lgs. 33/2013 e smi; normative regionali in materia; CCNL vigenti con riferimento all'area di appartenenza. |

Policlinico Foggia
ospedaliero-universitario

| | | |
|---|---|---|
| D.Lgs. n. 33/2013 e s.m.i., qualora previsto da disposizioni di legge;<br>• gestione dell'accesso procedimentale, accesso civico, accesso generalizzato;<br>• difesa in giudizio. | | |
| **Dati Personali trattati**<br>  <br>***Quali tipologie di dati sono trattati?*** | **Periodo di Conservazione**<br>  <br>***Per quanto tempo sono conservati i suoi dati personali?*** | **Destinatari**<br>  <br>***A chi possono essere comunicati i suoi dati personali?*** |
| Per le finalità sopraindicate potranno essere raccolti e trattati i seguenti dati personali:<br>• Dati personali di cui all'art. 6 del GDPR (dati anagrafici, domicili digitali, indirizzi di posta elettronica e recapiti telefonici, luoghi di residenza e domicilio; codice fiscale, titoli di studio, esperienze lavorative)<br>• Dati appartenenti a categorie particolari (dati sensibili) e relativi a condanne penali o reati (dati giudiziari). | I dati personali saranno conservati per un periodo di tempo non superiore a quello necessario agli scopi per i quali sono stati raccolti, per adempiere ad obblighi contrattuali o precontrattuali, di legge e/o di regolamento (fatti salvi i termini prescrizionali e di legge, nel rispetto dei diritti e in ottemperanza degli obblighi conseguenti). In particolare, i criteri utilizzati per determinare il periodo di conservazione sono stabiliti da specifiche norme che regolamentano l'attività istituzionale e dal vigente Piano di conservazione aziendale cui si rinvia. | I suoi dati personali potranno essere comunicati, a soggetti pubblici in forza di obblighi normativi, a soggetti terzi (persone fisiche o giuridiche) che svolgono servizi per conto del Policlinico Riuniti di Foggia, in qualità di Responsabili del trattamento. L'elenco dettagliato dei soggetti esterni che trattano dati per conto del Policlinico è disponibile facendone richiesta al Titolare del trattamento o al Responsabile della protezione dei dati personali. I dati personali non saranno soggetti a diffusione (con tale termine intendendosi il darne conoscenza in qualunque modo ad una pluralità di soggetti indeterminati), salvo che per le pubblicazioni obbligatorie previste per legge da inserire nella sezione "Albo on line" e "Amministrazione trasparente" del sito web istituzionale. |

Policlinico Foggia
ospedaliero-universitario

| DIRITTI ESERCITABILI ai sensi degli artt. 15-22 de GDPR<br><br>*Quali sono i Suoi diritti e come può esercitarli?* | |
|---|---|
| **Accesso** ai dati personali – art. 15 GDPR | **Rettifica** dei dati personali – art. 16 GDPR |
| **Cancellazione** dei dati personali – art. 17 GDPR | **Limitazione** del trattamento – art. 18 GDPR |
| **Portabilità** dei dati personali – art. 20 GDPR | **Opposizione** al trattamento – art. 21 GDPR |
| **Diritto alla comunicazione della violazione** dei dati – art. 34 GDPR | **Diritto al reclamo** all'Autorità Garante – art. 77 GDPR. E' possibile inoltrare reclami al Garante per la protezione dei dati personali - Piazza di Montecitorio n.121 - 00186 ROMA - fax: (+39) 06.696773785 - telefono: (+39) 06.696771 - Email: garante@gpdp.it - PEC: protocollo@pec.gpdp.it |
| **Dati di contatto per l'esercizio dei diritti** | A garanzia dell'esercizio dei diritti di cui sopra, Lei può rivolgersi direttamente al Responsabile della Protezione dei dati sopra indicato. |
| **Revoca del consenso** | Il trattamento dei dati personali non richiede il consenso dell'interessato in quanto previsto da norma di legge. |
| **Previsione di processo decisionale automatizzato – Profilazione** | Non è previsto alcun processo decisionale automatizzato ivi compresa alcuna forma di profilazione dei suoi dati personali. |
| **Trasferimento dati verso Paesi Terzi extra UE** | I Suoi dati personali non saranno oggetto di trasferimento presso Paesi Terzi extra europei o Organizzazioni internazionali. |
| **Fonte origine dei dati** (ex art. 14 GDPR) | I dati personali che La riguardano possono essere raccolti anche presso terzi, per gli adempimenti di legge, richiedendoli direttamente presso altre pubbliche amministrazioni e autorità, nonché tramite banche dati pubbliche. |
| **Conferimento dei dati** | Il conferimento dei dati indicati nella domanda e nei documenti richiesti dalla procedura di reclutamento è obbligatorio. Il mancato conferimento potrebbe comportare l'impossibilità di prendere in considerazione la Sua candidatura e la partecipazione alla procedura concorsuale. |

La versione sempre aggiornata di questa informativa è resa disponibile, nell'apposita sezione del sito web istituzionale all'indirizzo https://www.sanita.puglia.it/web/ospedaliriunitifoggia/privacy1.

[leggi il QR Code per accedere subito all'informativa privacy *on-line*]

**Il Titolare del trattamento**
Azienda Ospedaliero Universitaria "Policlinico Riuniti" di Foggia

AZIENDA OSPEDALIERO UNIVERSITARIA POLICLINICO RIUNITI FOGGIA

**Avviso pubblico, per soli titoli, per il conferimento di incarichi a tempo determinato di Dirigente Medico nella disciplina di Anestesia e Rianimazione.**

In esecuzione della deliberazione del Commissario Straordinario n. 626 del 06/12/2022, è indetto un Avviso pubblico, **per soli titoli, per il conferimento di incarichi a tempo determinato di Dirigente Medico nella disciplina di Anestesia e Rianimazione**.

Il presente Avviso pubblico è indetto ed espletato in conformità alle seguenti fonti normative:
- D.P.R. n. 483/1997 "Regolamento recante la disciplina concorsuale per il personale dirigenziale del Servizio sanitario nazionale".
- D.Lgs. n. 165/2001 e s.m.i. "Norme generali sull'ordinamento del lavoro alle dipendenze delle amministrazioni pubbliche";
- D. Lgs. n. 198/2006 "Codice delle pari opportunità tra uomo e donna, a norma dell'articolo 6 della legge 28 novembre 2005, n. 246".
- D. Lgs. n. 81/2008 e s.m.i. "Attuazione dell'articolo 1 della legge 3 agosto 2007, n. 123, in materia di tutela della salute e della sicurezza nei luoghi di lavoro".

## ART.1 REQUISITI DI AMMISSIONE

Possono partecipare al presente Avviso pubblico coloro che sono in possesso dei seguenti requisiti specifici e generali:

**REQUISITI GENERALI**

a) maggiore età;
b) cittadinanza italiana, fatte salve le equiparazioni stabilite dalle leggi vigenti, o cittadinanza di uno degli Stati membri dell'Unione Europea. Possono, altresì, partecipare al presente Avviso, ai sensi e per gli effetti dell'art. 38 del D.Lgs. n. 165/2001 e s.m.i., le seguenti categorie di cittadini stranieri:
    - i familiari di cittadini dell'Unione Europea non aventi la cittadinanza di uno Stato membro che siano titolari del diritto di soggiorno o del diritto di soggiorno permanente;
    - cittadini di Paesi terzi che siano titolari del permesso di soggiorno CE per soggiornanti di lungo periodo o che siano titolari dello status di rifugiato ovvero dello status di protezione sussidiaria.
c) idoneità fisica all'impiego e all'esercizio delle mansioni specifiche. L'accertamento dell'idoneità fisica all'impiego, tenuto conto delle norme in materia di categorie protette, sarà effettuato, a cura dell'Azienda, prima dell'immissione in servizio, fatta salva l'osservanza di disposizioni derogatorie;
d) godimento dei diritti politici;
e) non aver riportato condanne penali e non avere procedimenti penali in corso che impediscano, ai sensi delle vigenti disposizioni in materia, la costituzione di rapporto di impiego con la Pubblica Amministrazione;
f) non essere stati destituiti o dispensati dall'impiego presso una Pubblica Amministrazione ovvero non essere stati dichiarati decaduti dall'impiego.

**REQUISITI SPECIFICI**

1. laurea in Medicina e Chirurgia;
2. specializzazione nella disciplina o in disciplina equipollente o affine, ai sensi di quanto previsto dall'art. 56, comma 1^ del D.P.R. n.483/97;

3. iscrizione all'Albo dell'Ordine dei Medici Chirurghi. Per coloro che risultano iscritti al corrispondente Albo Professionale di uno dei Paesi dell'Unione Europea è consentita la partecipazione alla presente procedura, fermo restando l'obbligo dell'iscrizione all'Albo in Italia prima dell'assunzione in servizio.

I predetti requisiti devono essere posseduti alla data di scadenza prevista per la presentazione delle domande di ammissione.

**ART. 2 TERMINI E MODALITA' PER LA PRESENTAZIONE DELLA DOMANDA DI AMMISSIONE**

Ai sensi e per gli effetti dell'art. 3 del D.P.R. 9 maggio 1994, n. 487 per essere ammessi a partecipare alla procedura selettiva, gli aspiranti devono inoltrare apposita domanda redatta in carta semplice, secondo il fac-simile allegato, indirizzata al Commissario Straordinario "Policlinico Foggia – ospedaliero-universitario" Viale Pinto, 1 - 71122 Foggia, **a partire dal primo giorno successivo a quello della pubblicazione sul Bollettino Ufficiale della Regione Puglia ed entro e non oltre il 15° giorno successivo.**

Eventuali domande pervenute oltre il termine sopra indicato e quelle pervenute prima della pubblicazione sulla Bollettino Ufficiale della Regione Puglia, non saranno prese in considerazione e saranno archiviate senza alcuna comunicazione ulteriore agli interessati, in quanto il presente bando costituisce, a tutti gli effetti, notifica nei confronti degli interessati.

Qualora il termine fissato coincida con un giorno festivo, detto termine è prorogato di diritto al primo giorno successivo non festivo.

Le domande di partecipazione potranno essere inviate secondo una delle seguenti modalità:

**a)** tramite il servizio postale, a mezzo raccomandata A/R con avviso di ricevimento, riportando sulla busta la **seguente dicitura**: DOMANDA DI PARTECIPAZIONE ALL'AVVISO PUBBLICO PER DIRIGENTE MEDICO – DISCIPLINA ANESTESIA E RIANIMAZIONE. **Le domande si considerano prodotte in tempo utile se spedite entro il termine fissato, comprovato dal timbro e data dell'Ufficio Postale accettante.**

b) a mezzo posta elettronica certificata al seguente indirizzo: **protocollo@pec.ospedaliriunitifoggia.it,** indicando nell'oggetto la **seguente dicitura:** DOMANDA DI PARTECIPAZIONE ALL'AVVISO PUBBLICO PER DIRIGENTE MEDICO – DISCIPLINA ANESTESIA E RIANIMAZIONE**.**

**Nel caso in cui la domanda venga inviata tramite pec, la stessa e i relativi allegati dovranno necessariamente essere trasmessi in un unico file, in formato PDF, a pena di esclusione dalla procedura.**

La validità di invio mediante PEC è subordinata all'utilizzo da parte del candidato di una casella di posta elettronica certificata (PEC) della quale deve essere titolare. Non sarà pertanto valido l'invio da casella di posta elettronica ordinaria, anche se indirizzata alla PEC aziendale o l'invio da casella di posta elettronica certificata della quale il candidato non è titolare.

Inoltre, la validità della trasmissione e ricezione del messaggio di posta elettronica certificata è attestata rispettivamente dalla ricevuta di accettazione e dalla ricevuta di avvenuta consegna fornite dal gestore di posta elettronica quale prova legale dell'avvenuta spedizione del messaggio, ai sensi dell'art. 6 del D.P.R. 11 febbraio 2005, n. 68.

L'Amministrazione non assume alcuna responsabilità per la dispersione di comunicazioni dipendente da inesatte indicazioni del recapito da parte del concorrente oppure dalla mancata o tardiva comunicazione della variazione dell'indirizzo indicato nella domanda, né per eventuali disguidi postali o telematici o, comunque, imputabili a fatto di terzi, a caso fortuito o forza maggiore.

Per la partecipazione all'avviso dovrà essere effettuato un versamento, **non rimborsabile,** della tassa

di concorso di € 20,00, indicando come causale del versamento: "Tassa avviso pubblico 2022 – Dirigente Medico – Anestesia e Rianimazione".

**Il pagamento deve essere effettuato mediante bonifico bancario al seguente Iban IT82R0526279748T20990000671 intestato a Azienda Ospedaliero Universitaria "Ospedali Riuniti" di Foggia entro e non oltre i termini di scadenza del presente bando.**

**L'attestazione di versamento deve essere allegata, a pena di esclusione dalla procedura, alla domanda di ammissione.**

## ART. 3 MODALITA' DI FORMULAZIONE DELLA DOMANDA DI AMMISSIONE

Nella domanda di partecipazione all'Avviso pubblico, i candidati devono indicare e dichiarare sotto la propria responsabilità ai sensi degli artt. 46-47 del D.P.R. n.445/2000 e consapevoli delle sanzioni penali in caso di dichiarazioni mendaci previste dall'art. 76 del citato D.P.R., a pena di esclusione:

a) cognome, nome e codice fiscale;
b) luogo e data di nascita;
c) residenza anagrafica;
d) possesso della cittadinanza italiana o equiparata (vedi Requisiti generali art.1 lettera b);
e) i titoli di studio posseduti previsti per l'accesso alla presente procedura;
f) l'iscrizione all'Albo professionale;
g) il Comune nelle cui liste elettorali sono iscritti ovvero i motivi della loro non iscrizione o della cancellazione dalle liste medesime;
h) di non aver riportato condanne penali, provvedimenti di interdizione o misure restrittive; in caso positivo devono essere dichiarate le eventuali condanne penali riportate o i provvedimenti di interdizione e le misure restrittive applicate;
i) la posizione nei riguardi degli obblighi militari;
j) i servizi prestati presso Pubbliche Amministrazioni e le eventuali cause di cessazione di precedenti rapporti di pubblico impiego;
k) di non essere stati destituiti o dispensati dall'impiego presso una Pubblica Amministrazione, ovvero di non essere stati dichiarati decaduti dall'impiego;
l) di aver preso visione del presente bando di Avviso pubblico e di accettare tutte le condizioni in esso contenute;
m) di aver preso visione dell'informativa allegata all'avviso ai sensi del G.D.P.R. 2016/679;
n) il domicilio presso il quale deve, ad ogni effetto, essergli recapitata ogni necessaria comunicazione ed impegnarsi a comunicare eventuali variazioni di recapito

In caso di invio a mezzo raccomandata A/R, la domanda deve essere sottoscritta con firma autografa del candidato. Ai sensi dell'art. 39 del D.P.R. del 28/12/2000, n. 445 non è richiesta l'autenticazione di tale sottoscrizione.

## ART. 4 DOCUMENTI DA ALLEGARE ALLA DOMANDA DI AMMISSIONE

**Alla domanda di ammissione gli aspiranti devono allegare, a pena di esclusione dalla presente procedura:**

- copia di un documento di riconoscimento in corso di validità;
- dichiarazione sostitutiva di certificazione ai sensi dell'art. 46 del D.P.R. n. 445/2000 (fac-simile all. 2);
- dichiarazione sostitutiva di atto di notorietà ai sensi dell'art. 47 del D.P.R. n. 445/2000 (fac-simile all. 3); relativa ai titoli di carriera con precisa indicazione delle date di inizio e fine di ciascun periodo lavorativo nonché a tutti i titoli che si ritenga opportuno presentare agli effetti della valutazione di merito;
- dichiarazione di cui all'art.19 del D.P.R. n. 445/2000 (fac-simile all. 4);
- curriculum formativo e professionale redatto in carta semplice e sotto forma di dichiarazione di

responsabilità ai sensi del D.P.R. n. 445/2000, datato e firmato;
- scheda valutazione titoli compilata nelle parti non riservate all'Ufficio e contenenti dichiarazioni rese ai sensi del DPR 445/2000;
- elenco, in carta semplice, datato e firmato, riportante i titoli e i documenti presentati;
- l'attestazione del versamento della tassa di concorso di euro 20,00 non rimborsabile.

Alla domanda di partecipazione vanno, inoltre, allegate eventuali pubblicazioni; al fine della valutazione del loro contenuto, le pubblicazioni devono essere edite a stampe ed allegate in originale o in copia autenticata ai sensi e per gli effetti dell'art. 19 e 19 bis del D.P.R. n. 445/2000, purché il medesimo attesti che le copie dei lavori specificatamente richiamati nell'autocertificazione sono conformi all'originale.

**AUTOCERTIFICAZIONE**

Ai sensi e per gli effetti degli artt. 40 e seguenti del D.P.R. n. 445/2000 e s.m.i., non possono essere allegate alla domanda di partecipazione le certificazioni rilasciate dalla pubblica amministrazione in ordine a stati, qualità personali e fatti. In caso di presentazione di dette certificazioni, le stesse non verranno prese in considerazione.

Le attestazioni rientranti nella fattispecie sopra descritta, dovranno essere prodotte dai candidati e **allegate alla domanda** sotto forma di dichiarazione di responsabilità resa ai sensi dell'art. **46 (all. 2 – Dichiarazione sostitutiva di certificazione) e dell'art. 47 (all. 3 – Dichiarazione sostitutiva di atto di notorietà) del D.P.R. n. 445 del 28/12/2000** e contenere tutti gli elementi utili sia ai fini dell'ammissione alla presente procedura, sia ai fini della valutazione dei titoli a cui attribuire i relativi punteggi.

Ai fini dell'assegnazione del punteggio previsto dall'art. 27, comma 7, del D.P.R. 10 dicembre 1997, n. 483, **è necessario che nella dichiarazione attestante il possesso del titolo di specializzazione, sia riportato il conseguimento della specializzazione ai sensi del D.Lgs. 8/8/1991, n. 257 con l'indicazione della durata legale del corso di studio**.

Nella certificazione relativa ai servizi deve essere attestato se ricorrono o meno le condizioni dell'ultimo comma dell'art. 46 del D.P.R. n. 761/1979, in presenza delle quali il punteggio di anzianità deve essere ridotto; in caso positivo l'attestazione deve precisare la misura della riduzione del punteggio.

**ART. 5 AMMISSIONE/ESCLUSIONE DEI CANDIDATI**

A conclusione degli accertamenti circa il possesso dei requisiti generici e specifici di ammissione, con delibera del Commissario Straordinario sarà determinata l'ammissibilità o meno dei candidati.

Detto provvedimento sarà pubblicato sul sito istituzionale aziendale al seguente link "http://www.sanita.puglia.it/web/ospedaliriunitifoggia/amministrazione-trasparente" alla sezione Bandi di Concorso e varrà, a tutti gli effetti di legge, quale notifica agli interessati.

Costituiscono motivo di esclusione:
- il mancato possesso di uno o più requisiti sia generali che specifici richiesti per l'ammissione;
- la mancata sottoscrizione della domanda;
- la mancata copia del documento di identità in corso di validità;
- la presentazione di autocertificazioni relative al possesso dei requisiti, generali e specifici di ammissione all'Avviso rese in termini difformi da quanto disposto dalla vigente normativa in materia, da cui non si evince il possesso dei requisiti medesimi;
- l'inoltro della domanda di partecipazione al concorso nel mancato rispetto dei termini previsti dal presente avviso;
- la mancata attestazione del versamento della tassa di concorso di euro 20,00 non rimborsabile.

- la omessa dichiarazione non altrimenti rilevabile, resa mediante autocertificazione ai sensi del D.P.R. n.445/2000 del possesso di uno solo dei requisiti generali e specifici prescritti dal presente bando.

**ART. 6 COMMISSIONE ESAMINATRICE**

La Commissione esaminatrice sarà composta dal Direttore Sanitario e dai direttori delle SS CC di Anestesia e Rianimazione (universitaria ed ospedaliera).

**ART. 7 ASSEGNAZIONE DEI PUNTEGGI E GRADUATORIA FINALE**

Il punteggio massimo a disposizione della Commissione Esaminatrice, per ciascun candidato, è di 20 punti, per soli titoli, così suddivisi, che saranno valutati con i criteri di cui al D.P.R.10/12/1997, n.483, così come di seguito indicato:

- punti 10 per i titoli di carriera;
- punti 3 per i titoli accademici e di studio;
- punti 3 per le pubblicazioni e i titoli scientifici;
- punti 4 per il curriculum formativo e professionale.

Ai fini di una corretta valutazione del curriculum:

- per i corsi di aggiornamento professionale va indicato il titolo evento, la sede, la durata e se relatore;
- per gli incarichi di docenza va indicato l'ente presso il quale è stata effettuata la docenza, la durata dell'incarico e la disciplina della docenza;
- per i corsi di perfezionamento e i master va indicato: l'esatta denominazione del corso o master (I o II livello), l'ente presso il quale è stato conseguito, la durata e la disciplina;
- per le borse di studio e il dottorato di ricerca va indicato l'ente, la durata e la disciplina.

Per i corsi di perfezionamento, i master, i dottorati e le borse di studio il punteggio sarà attribuito solo a titolo conseguito.

La Commissione esaminatrice, secondo l'ordine dei punteggi riportati da ciascun candidato, redigerà graduatoria di merito, che sarà recepita con provvedimento del Commissario Straordinario.

L'assunzione a tempo determinato sarà comunque subordinata all'assenza di impedimenti legislativi e regolamentari nazionali e/o regionali.

**ART. 8 TRATTAMENTO DEI DATI PERSONALI**

Ai sensi degli artt. 13-14 del Regolamento Generale sulla Protezione dei Dati (Regolamento UE 2016/679 del Parlamento europeo e del Consiglio del 27 aprile 2016), si informano gli interessati che il trattamento dei dati personali forniti dai candidati in sede di partecipazione al presente Avviso pubblico saranno raccolti dal Policlinico Riuniti di Foggia, in qualità di Titolare del trattamento dei dati. I dati personali dei candidati saranno trattati, anche attraverso sistemi informatizzati, per le finalità di gestione della selezione e dell'eventuale instaurazione del rapporto di lavoro.

I dati saranno trattati esclusivamente dal personale e da collaboratori del Policlinico Riuniti di Foggia o delle società di servizi espressamente designate come responsabili del trattamento. Al di fuori di queste ipotesi, i dati non saranno diffusi, né saranno comunicati a terzi, fatti salvi i casi in cui si renda necessario comunicarli ad altri soggetti coinvolti nell'attività istruttoria e nei casi specificamente previsti dal diritto nazionale o dell'Unione Europea.

Gli interessati hanno il diritto di ottenere, nei casi previsti, l'accesso ai dati personali e la rettifica o la cancellazione degli stessi o la limitazione del trattamento che li riguarda o di opporsi al trattamento (artt.15 e ss. del Regolamento UE 2016/679). L'apposita istanza è presentata contattando l'Area per le Politiche del Personale (pec: **protocollo@pec.ospedaliriunitifoggia.it**) o il Titolare del trattamento (Policlinico Foggia-ospedaliero universitario con sede legale in Viale Luigi Pinto, 1 - 71122 – Foggia) o il Responsabile della protezione dei dati (E-mail: lsilvestris@ospedaliriunitifoggia.it).

Gli interessati che ritengono che il trattamento dei dati personali a loro riferiti avvenga in violazione di quanto previsto dalla disciplina in materia di protezione dei dati personali hanno il diritto di proporre reclamo al Garante, come previsto dall'art. 77 del Regolamento (UE) 2016/679, o di adire le opportune sedi giudiziarie ai sensi dell'art. art. 79 del Regolamento citato. Per ulteriori informazioni sul trattamento dei dati personali si rinvia all'informativa in allegato al presente bando e resa disponibile nell'apposita sezione "Privacy" del sito internet istituzionale all'indirizzo https://www.sanita.puglia.it/web/ospedaliriunitifoggia.

**ART. 9 DISPOSIZIONI FINALI**

Per quanto non specificatamente espresso nel bando, valgono le disposizioni di legge che disciplinano la materia concorsuale, con particolare riferimento al D. Lgs. n. 502/92 e s.m.i., dal D. Lgs. n. 165/2001, dal D.P.R. n. 483/97, dal D.P.R. n. 445/2000, nonché dai vigenti CC.CC.NN.LL. della Dirigenza Medica.

L'Amministrazione si riserva la facoltà, a suo insindacabile giudizio, di modificare, prorogare, sospendere o annullare il presente bando, senza l'obbligo di comunicare i motivi e senza che i concorrenti possano avanzare pretese o diritti di sorta.

Per eventuali chiarimenti gli interessati potranno rivolgersi all'Area per le Politiche del Personale - U.O. Concorsi ed Assunzioni del "Policlinico Foggia – ospedaliero-universitario" - Viale Pinto, 1 - 71122 Foggia – Responsabile del procedimento amministrativo: la sig.ra Capasso Antonella – Assistente amministrativo - tel.: 0881/733705 - e-mail: acapasso@ospedaliriunitifoggia.it.

IL COMMISSARIO STRAORDINARIO
Dott. Giuseppe Pasqualone

Policlinico Foggia
ospedaliero-universitario

**All. 1**

Fac simile di domanda

Al Commissario Straordinario
del "Policlinico Foggia-ospedaliero universitario"
Viale Luigi Pinto, 1
**71122** **FOGGIA**

__l__ sottoscritt_____

C.F._____ chiede di essere ammess__ a partecipare all'Avviso Pubblico, per titoli, per il conferimento di incarichi a tempo determinato di Dirigente Medico della disciplina di Anestesia e Rianimazione**.**

A tal fine dichiara, sotto la propria responsabilità e consapevole delle sanzioni penali previste dall'art. 76 del D.P.R. n. 445/2000 per le ipotesi di dichiarazione mendace:

- di essere nat__ a _____ il _____;
- di essere residente in _____ Via _____;
- di avere la cittadinanza italiana (se diversa, specificare di quale Stato membro dell'Unione Europea): _____ o di trovarsi in una delle seguenti condizioni:

  (barrare la voce che interessa)

  - o familiare di cittadini dell'Unione Europea non aventi la cittadinanza di uno Stato membro che siano titolari del diritto di soggiorno o del diritto di soggiorno permanente;
  - o cittadino di Paesi terzi che siano titolari del permesso di soggiorno CE per soggiornanti di lungo periodo o che siano titolari dello status di rifugiato ovvero dello status di protezione sussidiaria.

- di essere in possesso della laurea in _____, conseguita presso _____ in data _____;
- di essere in possesso della specializzazione in _____, conseguita presso _____ in data _____, □ equipollente□ affine a quella oggetto della procedura.

La durata del corso di studi della specializzazione posseduta è di anni _____ ai sensi del D.Lgs. 8/8/1991, n. 257;

- di essere iscritto all'Albo _____;
- di essere iscritt___ nelle liste elettorali del Comune di _____ (in caso di non iscrizione o di avvenuta cancellazione dalle liste elettorali indicarne i motivi);
- di non aver riportato condanne penali (in caso affermativo, indicare le condanne riportate);
- di trovarsi nella seguente posizione riguardo gli obblighi di militari di leva _____;
- di aver prestato servizio come _____ presso l'Azienda _____ dal _____ al _____ (indicando le eventuali cause di cessazione di precedenti rapporti di pubblico impiego);
- di non essere stato destituito dall'impiego presso una pubblica amministrazione per aver conseguito l'impiego stesso mediante la produzione di documenti falsi o viziati da invalidità non sanabile;
- di intrattenere/non intrattenere (depennare la opzione che non interessata) rapporti di lavoro subordinato, sia a tempo determinato che indeterminato, con pubbliche amministrazioni (se si, specificare di seguito quali: qualifica, disciplina, Azienda/Ente e periodo);
- di essere idoneo alle funzioni relative alla posizione funzionale da rivestire ovvero che non sussistono prescrizioni limitative alle stesse;
- di aver preso visione del presente bando di Avviso pubblico e di accettare tutte le condizioni in esso contenute;
- di eleggere il proprio domicilio agli effetti di ogni comunicazione relativa alla presente procedura, al seguente indirizzo, impegnandosi a comunicare le eventuali variazioni successive: Via _____ n. _____ CAP _____ Città _____ Tel./Cell._____ P.E.C. _____ E-mail_____

Allega alla presente domanda:

1) copia del seguente documento in corso di validità: _____ rilasciato da_____ in data ___/___/_____;

2) ricevuta del versamento della tassa di Avviso pubblico di euro 20,00 effettuato in data _____;
3) dichiarazione sostitutiva di certificazione ai sensi dell'art. 46 del D.P.R. n. 445/2000;
4) dichiarazione sostitutiva di atto di notorietà ai sensi dell'art. 47 del D.P.R. n. 445/2000;
5) curriculum formativo e professionale;
6) elenco, in carta semplice, datato e firmato riportante i titoli e i documenti presentati;
7) eventuali pubblicazioni;
8) eventuale dichiarazione sostitutiva dell'atto di notorietà ai sensi dell'art. 19 del D.P.R. n. 445/2000.

Il sottoscritto dichiara di aver preso visione dell'informativa sul trattamento dei dati personali ai sensi della normativa vigente per gli adempimenti connessi alla presente procedura.

Data, _____

**La firma in calce non deve essere autenticata**

_____

Policlinico Foggia
ospedaliero-universitario

**All. 1/a**

MODELLO SEMPLICE DI DICHIARAZIONE SOSTITUTIVA DI CERTIFICAZIONI
DICHIARAZIONE SOSTITUTIVA DI CERTIFICAZIONE
(Art. 46 D.P.R. n. 445 del 28 dicembre 2000)

- Il/la sottoscritto/a _____

nato/a a _____ (prov. ____ ) il _____

residente in _____ (prov. _____ )

via/piazza _____ n. _____

sotto la sua personale responsabilità ed a piena conoscenza della responsabilità penale prevista per le dichiarazioni false ai sensi dell'art.76 del D.P.R. n. 445/2000 e delle disposizioni del Codice Penale nonché delle leggi speciali in materia

DICHIARA

- _____
- _____
- _____
- _____
- _____
- _____

_____, li _____

Il Dichiarante

_____

(firma per esteso e leggibile)

La firma in calce non deve essere autenticata

Ai sensi e per gli effetti dell'art. 38, D.P.R. n. 445/2000 e s.m.i., la dichiarazione è sottoscritta dall'interessato e inviata unitamente alla fotocopia non autenticata di un documento di identità del dichiarante.

Policlinico Foggia
ospedaliero-universitario

**All. 1/b**

DICHIARAZIONE SOSTITUTIVA DELL'ATTO DI NOTORIETA'
(art. 47 D.P.R. 28 dicembre 2000 n. 445 e s.m.i.)

Il/La sottoscritto _____ nato a _____

il_____ residente a _____ Via _____

_____ codice fiscale_____

consapevole delle sanzioni penali richiamate dall'art. 76 del D.P.R. n. 445/2000 e s.m.i. in caso di dichiarazioni mendaci e della decadenza dei benefici eventualmente conseguiti al provvedimento emanato sulla base di dichiarazioni non veritiere, di cui all'art. 75 del richiamato D.P.R., sotto la propria responsabilità

DICHIARA

_____

_____

_____

_____

_____

_____

_____

_____

_____, li _____

Il Dichiarante

_____

(firma per esteso e leggibile)
La firma in calce non deve essere autenticata

Ai sensi e per gli effetti dell'art. 38, D.P.R. n. 445/2000 e s.m.i., la dichiarazione è sottoscritta dall'interessato e inviata unitamente alla fotocopia non autenticata di un documento di identità del dichiarante.

Policlinico Foggia
ospedaliero-universitario

**All. 1/c**

DICHIARAZIONE SOSTITUTIVA DELL'ATTO DI NOTORIETA'

(art. 19 D.P.R. 28 dicembre 2000 n. 445)

Il/la sottoscritto/a _____ nato/a a _____(____) il _____ residente a _____ (_____) in Via _____ n. _____ recapito telefonico_____ e-mail _____ consapevole delle sanzioni penali richiamate dall'art. 76 del D.P.R. n. 445/2000 in caso di dichiarazioni non veritiere, di formazione o uso di atti falsi, e che la non veridicità del contenuto della presente dichiarazione comporta la decadenza dei benefici eventualmente conseguenti al provvedimento emanato sulla base della dichiarazione medesima (art. 75 D.P.R. n. 445/2000)

DICHIARA

ai sensi dell'art. 19 del D.P.R. n. 445/2000 che i seguenti documenti allegati in copia alla domanda di ammissione sono conformi all'originale

_____

_____

_____

_____

_____

_____

_____

DATA _____ FIRMA _____

NB: ALLEGARE LA FOTOCOPIA DI UN DOCUMENTO DI IDENTITA' IN CORSO DI VALIDITA' DEL DICHIARANTE

Art. 19 D.P.R. n. 445/2000. Modalità alternative all'autenticazione di copie. 1. La dichiarazione sostitutiva dell'atto di notorietà di cui all'articolo 47 può riguardare anche il fatto che la copia di un atto o di un documento conservato o rilasciato da una pubblica amministrazione, la copia di una pubblicazione ovvero la copia di titoli di studio o di servizio sono conformi all'originale. Tale dichiarazione può altresì riguardare la conformità all'originale della copia dei documenti fiscali che devono essere obbligatoriamente conservati dai privati.

Art. 19-bis D.P.R. n. 445/2000 e s.m.i. Disposizioni concernenti la dichiarazione sostitutiva. 1. La dichiarazione sostitutiva dell'atto di notorietà, di cui all'articolo 19, che attesta la conformità all'originale di una copia di un atto o di un documento rilasciato o conservato da una pubblica amministrazione, di un titolo di studio o di servizio e di un documento fiscale che deve obbligatoriamente essere conservato dai privati, può essere apposta in calce alla copia stessa.

**POLICLINICO FOGGIA**

**CONCORSO PUBBLICO PER DIRIGENTE MEDICO**
**DISCIPLINA: ANESTESIA E RIANIMAZIONE**

**SCHEDA VALUTAZIONE TITOLI AI SENSI DEL D.P.R. 10/12/1997, N. 483. La presente scheda sarà compilata sottoforma di autocertificazione rese ai sensi e per gli effetti degli artt. 46 e47 del D.P.R. n. 445/2000.**

Cognome e nome _____ nato a _____ il _____

Residente _____ Via _____ tel. _____ EMAIL _____

SPECIALIZZAZIONE **Anestesia e Rianimazione**

ex dd.lgg ss 257/91 e 368/99 SI ☐ NO ☐

**TITOLI DI CARRIERA – P. 10**

A) *Servizio di ruolo prestato presso le UU.SS.LL. o Aziende Ospedaliere e servizi equipollenti, ai sensi degli art. 22 e 23*

1- Servizio quale dirigente medico nella disciplina oggetto della selezione – p. 1,00 x anno / p. 1,20 per a. se a tempo pieno:

_____ dal _____ al _____ = a._____ m. _____gg._____

_____ dal _____ al _____ = a._____ m. _____gg._____

_____ dal _____ al _____ = a._____ m. _____gg._____

_____ dal _____ al _____ = a._____ m. _____gg._____ = a. _____m._____gg._____

PARTE RISERVATA ALL'UFFICIO

valutabile x a. _____x p. 1.00 = _____ valutabile x a. _____x p. 1.20 = _____

m._____ x p. 0.08 = _____ m. _____ x p. 0.10 = _____

ovvero servizio prestato ai sensi del co.7 articolo unico D.L. 23/12/1978, n. 817 convertito in L. 19/02/1979, n. 54.

**2 – in disciplina affine – rid. 25% -p. 0,75 x anno, se a tempo parziale -p.0,90 per a., se a tempo pieno:**

_____dal_____al_____= a._____m._____gg._____

_____dal_____al_____= a._____m._____gg._____

_____dal_____al_____= a._____m._____gg._____ = a._____m.._____gg._____

PARTE RISERVATA ALL'UFFICIO

valutabile x a. _____ x p. 0.75 = _____ valutabile x a. _____x p. 0.90 = _____

m._____ x p. 0.06 = _____ m. _____x p. 0.075 = _____

**3 – servizio prestato in altra disciplina rid. 50% - p. 0.50 x anno, se a tempo parziale/ p.0,60 per a., se a tempo pieno**:

_____dal_____al_____= a._____m._____gg._____

_____dal_____al_____= a._____m._____gg._____

_____dal_____al_____= a._____m._____gg._____= a._____m.._____gg._____

PARTE RISERVATA ALL'UFFICIO

valutabile x a. _____ x p. 0.50 = _____ valutabile x a. _____x p. 0.60= _____

m._____ x p. 0.0416 = _____ m._____x p. 0.05 = _____

**4 – servizio di ruolo quale medico presso pubbliche amministrazioni nelle varie qualifiche secondo i rispettivi ordinamenti – p. 0.50 x anno**

_____dal_____al_____= a._____m._____gg._____

_____dal_____al_____= a._____m._____gg._____

_____dal_____al_____= a._____m._____gg._____= a._____m.._____gg._____

PARTE RISERVATA ALL'UFFICIO

valutabile x a. _____ x p. 0.50 = _____

m. _____x p. 0.0416 = _____

**5 – i periodi di effettivo servizio militare di leva, di richiamo alle armi, di ferma volontaria e di rafferma prestati presso le Forze Armate e nell'Arma dei Carabinieri, sono valutati con i corrispondenti punteggi previsti per i concorsi disciplinati dal presente decreto per i servizi presso Pubbliche Amm.ni – p. 0.50 x anno:**

_____dal_____al_____= a._____m._____gg._____

_____dal_____al_____= a._____m._____gg._____= a._____m.._____gg._____

PARTE RISERVATA ALL'UFFICIO

valutabile x a. _____ x p. 0.50 = _____

m. _____x p. 0.0416 = _____

**6 - attività ambulatoriale interna prestata a rapporto orario presso le strutture a diretta gestione dell'Azienda Sanitaria e del Ministero della Sanità in base ad accordi nazionali è valutata con riferimento all'orario settimanale svolto rapportato a quello dei medici dipendenti da Aziende Sanitarie con orario a tempo definito. I certificati devono contenere l'indicazione dell'orario dell'attività settimanale:**

_____dal_____al_____ ORE SETTIMANALI _____= a._____m._____gg._____

_____dal_____al_____ ORE SETTIMANALI = a._____m._____gg._____= a._____m.._____gg._____

PARTE RISERVATA ALL'UFFICIO

valutabile x a. _____ x p. _____ = _____

m. _____x p _____ = _____

**7 – servizi e titoli acquisiti presso gli Istituti, Enti ed Istituzioni private di cui all'rt. 4 co. 12 e 13 del DLgs n. 502/92 e successive modificazioni e integrazioni, sono equiparati ai corrispondenti servizi e titoli acquisiti presso le Aziende sanitarie secondo quanto disposto dagli artt. 25 e 26 del DPR n.761/79:**

_____dal_____al_____= a._____m._____gg._____

_____dal_____al_____= a._____m._____gg._____= a._____m.._____gg._____

PARTE RISERVATA ALL'UFFICIO

valutabile x a. _____ x p. _____= _____

m. _____x p. _____ _= _____

**8 – il servizio prestato alla data del provvedimento di equiparazione è valutato per il 25% della rispettiva durata, con i punteggi previsti per i servizi prestati presso gli Ospedali Pubblici nella posizione funzionale iniziale della categoria di appartenenza:**

_____dal_____al_____= a._____m._____gg._____

_____dal_____al_____= a._____m._____gg._____= a._____m._____gg._____

riduzione del 25% della durata = a. _____ m. _____ gg. _____

PARTE RISERVATA ALL'UFFICIO

valutabile x a. _____ x p. _____= _____

m. _____x p. _____ _= _____

**9 – il servizio prestato presso Case di Cura convenzionate o accreditate, con rapporto continuativo, è valutato per il 25% della durata come servizio prestato presso Ospedali nella posizione funzionale iniziale della categoria di appartenenza:**

_____dal_____al_____= a._____m._____gg._____

_____dal_____al_____= a._____m._____gg._____= a._____m._____gg._____

valutazione del 25% della durata = a. _____ m. _____ gg. _____

PARTE RISERVATA ALL'UFFICIO

valutabile x a. _____ x p. _____= _____

m. _____x p. _____ _= _____

**10 – il servizio prestato all'estero dai cittadini degli Stati membri dell'U.E. nelle Istituzioni e Fondazioni sanitarie pubbliche e private senza scopo di lucro ivi compreso quello prestato ai sensi della L. n. 49/87, equiparabile a quello prestato dal personale del ruolo sanitario, è valutato con i punteggi previsti per il corrispondente servizio di ruolo, prestato nel territorio nazionale, se riconosciuto ai sensi della L. n. 735/60:**

_____dal_____al_____= a._____m._____gg._____

_____dal_____al_____= a._____m._____gg._____= a._____m._____gg._____

PARTE RISERVATA ALL'UFFICIO

valutabile x a. _____ x p. _____= _____

m. _____x p. _____ _= _____

**11 – il servizio prestato presso organismi internazionali è riconosciuto con le procedure della L. 10.07.1960, n. 735, ai fini della valutazione come titolo con i punteggi indicati al punto 10:**

_____dal_____al_____= a._____m._____gg._____

_____dal_____al_____= a._____m._____gg._____= a._____m._____gg._____

PARTE RISERVATA ALL'UFFICIO

valutabile x a. _____ x p. _____= _____

m. _____x p. _____ = _____

**13 - la specializzazione conseguita ai sensi del D.Lgs. n. 257/91 e D. Lgs n. 368/99 è valutata, ai sensi dell'art. 45 del D. Lgs n. 368/99, come titolo di carriera: p. 1,20 x anno**

a. _____ x 1,20 = p._____PARTE RISERVATA ALL'UFFICIO

PARTE RISERVATA ALL'UFFICIO

**TOTALE PUNTI** _____

**TITOLI ACCADEMICI E DI STUDIO P. 3**

A. Specializzazione nella disciplina o disciplina equipollente oltre quella eventualmente fatta valere quale requisito di ammissione - p. 1 n. _____ x p. 1,00 p_____

- Ulteriore specializzazione in disciplina equipollente n. _____ x p. 0.50 p. _____

B. Specializzazione in disciplina affine n. _____ x p. 0.50 p. _____

- Ulteriore specializzazione in disciplina affine n. _____ x p. 0.25 p. _____

C. Specializzazione in altra disciplina n. _____ x p. 0.25 p. _____

- Ulteriore specializzazione in altra disciplina n. _____ x p. 0.125 p. _____

D. Altra laurea del ruolo sanitario oltre quella prevista per l'ammissione n. _____ x p. 0.50 p. _____

PARTE RISERVATA ALL'UFFICIO

**TOTALE PUNTI** _____

**PUBBLICAZIONI E TITOLI SCIENTIFICI – P. 3**

***PUBBLICAZIONI P. 2***

| | | |
|---|---|---|
| **a) esposizione dati e casistiche avvalorate ed interpretate** | | **se più di tre autori** |
| 4. Riviste a carattere nazionale | n. _____x p. 0.18 p. _____ | n. _____ x p. 0.108 p. _____ |
| 5. Riviste a carattere internazionale | n. _____ x p. 0.198 p. _____ | n. _____ x p. 0.1188 p. _____ |
| 6. Riviste a carattere locale | n. _____ x p.0.162 p. _____ | n. _____ x p. 0.0972 p. _____ |
| **b) esposizione dati e casistiche non avvalorate ed interpretate** | | **se più di tre autori** |
| 7. Riviste a carattere nazionale | n. _____x p. 0.10 p. _____ | n. _____ x p. 0.06 p. _____ |
| 8. Riviste a carattere internazionale | n. _____ x p. 0.11 p. _____ | n. _____ x p. 0.066 p. _____ |
| 9. Riviste a carattere locale | n. _____ x p. 0.09 p. _____ | n. _____ x p. 0.054 p. _____ |
| **c) non attinenti** | | **se più di tre autori** |
| 10. Riviste a carattere nazionale | n. _____x p. 0.05 p. _____ | n. _____x p. 0.03 p. _____ |
| 11. Riviste a carattere internazionale | n. _____ x p. 0.055 p. _____ | n. _____ x p. 0.033 p. _____ |
| 12. Riviste a carattere locale | n. _____ x p. 0.045 p. _____ | n. _____ x p. 0.027 p. _____ |
| **d) abstracts** | n._____ x p. 0.001 p. _____ | |

**TITOLI SCIENTIFICI P. 1**

| | | |
|---|---|---|
| **a) corsi di perfezionamento universitario / master** | | |
| 1. Attinenti | n. _____ x p. 0.50 p. _____ | |
| 2. Non attinenti | n. _____ x p. 0.25 p. _____ | |

PARTE RISERVATA ALL'UFFICIO

**TOTALE PUNTI _____**

**CURRICULUM FORMATIVO E PROFESSIONALE – P. 4**

**a) idoneità nazionale**

1. Nella disciplina o disciplina equipollente prevista nella precedente normativa — n. _____ x p. 0.20 p._____
2. In disciplina non equipollente dell'area funzionale — n. _____ x p. 0.10 p. _____
3. In disciplina di altra area funzionale — n. _____ x p. 0.05 p._____

**b.** Dottorato di ricerca nella disciplina — n. _____x p. 0.75 p. _____

**c. attività professionale**

1. Servizio prestato nella disciplina ( art.7 D.Lgs. 29/93 e successive modifiche) — trimestri n. _____ x p. 0.30 = p. _____
2. Servizio prestato nella disciplina in qualità di borsista — borse n. _____ x p. 0.30 = p. _____

**d. Incarichi dirigenziali art. 27 CCNL 8/6/2000 nella disciplina o disciplina equipollente**

Servizio prestato con incarico di tipo a. (con esclusione di quello prestato ex art. 18)
punti 0,48 per anno anni_____x 0,48 = _____
punti 0,04 per mese mesi _____x0,04 = _____

Servizio prestato con incarico di tipo b.
punti 0,24 per anno anni_____x 0,24 = _____
punti 0,02 per mese mesi_____x 0,02 = _____

Servizio prestato con incarico di tipo c.
punti 0,12 per anno anni_____x 0,12 = _____
punti 0,01 per mese mesi_____x 0,01 = _____

**e. tirocinio pratico ospedaliero ex L. n. 148/75**

1. Nella disciplina — n. _____ x p. 0.20 p. _____
2. In altra disciplina — n. _____ x p. 0.10 p. _____

**f. insegnamenti**

1. Universitari per medici — n. _____x p. 0.20 p. _____
2. Universitari per personale non medico — n. _____x p. 0.10 p. _____
3. Scuole regionali di formazione personale sanitario — n. _____x p. 0.10 p. _____
4. Altri corsi di formazione — n. _____x p. 0.05 p. _____

**f) corsi di aggiornamento e convegni quale relatore**

1. Attinenti — n. _____x p. 0.05 p. _____

2. Non attinenti — n. _____ x p. 0.025 p. _____

**g) corsi di aggiornamento e convegni quale uditore fino a 3 giorni**

1. Attinenti — n. _____ x p. 0.01 p. _____

2. Non attinenti — n. _____x p. 0.004 p. _____

**h) corsi di aggiornamento e convegni quale uditore superiore a 3 giorni**

1. Attinenti — n. _____ x p. 0.02 p. _____

2. Non attinenti — n. _____x p. 0.006 p. _____

**i) attestato di formazione manageriale**

1. Nella disciplina o disciplina equipollente — n. _____ x p. 0.05 p. _____

2. In altra disciplina — n. _____ x p. 0.025 p. _____

**l) corsi di aggiornamento di durata non inferiore a 3 mesi**

1. Nella disciplina o disciplina equipollente — n. _____ x p. 0.05 p. _____

2. In altra disciplina — n. _____ x p. 0.025 p. _____

PARTE RISERVATA ALL'UFFICIO

**TOTALE PUNTI _____**

**PARTE RISERVATA ALL'UFFICIO** **TOTALE GENERALE**

_____

Policlinico Foggia
ospedaliero-universitario

# INFORMAZIONI SUL TRATTAMENTO DEI DATI PERSONALI NELL'AMBITO DELLE ATTIVITA' DI RECLUTAMENTO DEL PERSONALE

La presente **informativa** viene resa ai sensi degli artt. 13-14 del **Regolamento Generale sulla Protezione dei Dati Personali** (Reg. UE n. 2016/679 o GDPR), con riferimento al trattamento dei Suoi dati personali effettuati dal Policlinico Riuniti di Foggia, nell'ambito delle attività di reclutamento del personale aziendale

| | |
|---|---|
| **Titolare del trattamento**<br>  <br>*Chi determina le finalità ed i mezzi del trattamento dei Suoi dati personali?* | Azienda Ospedaliero Universitaria Policlinico Riuniti di Foggia<br>Viale Luigi Pinto, 1 - 71122 – Foggia<br>Telefono: 0881732441<br>direzionegenerale.segreteria@ospedaliriunitifoggia.it |
| **Responsabile della Protezione dei Dati**<br>  <br>*Chi vigila sulla protezione dei Suoi dati personali?* | Dott.ssa Laura Silvestris<br>Telefono: 0881732127<br>email: lsilvestris@ospedaliriunitifoggia.it |

| **Finalità del Trattamento**<br>  <br>*A quale scopo trattiamo i Suoi dati personali?* | **Base Giuridica del Trattamento**<br>  <br>*Quali sono i presupposti di liceità del trattamento dei dati personali?* |
|---|---|
| I Suoi dati personali saranno utilizzati esclusivamente per le seguenti finalità:<br>• attività amministrative connesse all'espletamento delle procedure concorsuali/selettive;<br>• gestione della selezione e dell'eventuale instaurazione del rapporto di lavoro;<br>• accertamento della sussistenza dei requisiti richiesti per la partecipazione alle prove selettive (titoli, curriculum, esperienza) e dell'assenza di cause ostative alla partecipazione (dati giudiziari, incompatibilità, inconferibilità);<br>• attività di pubblicazione di atti, documenti ed informazioni sull'Albo on-line e nelle sezioni dell' Amministrazione Trasparente del sito web istituzionale, ai sensi del | Il trattamento di dati personali è necessario per assolvere gli obblighi di legge tra i quali il rispetto dei principi di trasparenza, pubblicità, imparzialità connessi al procedimento di selezione stesso ai quali è soggetto il datore di lavoro. In ogni caso il trattamento avverrà sempre nel rispetto dei diritti e delle libertà dell'interessato, della specifica normativa assicurando che lo stesso sia proporzionato alla finalità perseguita; che sia salvaguardata l'essenza del diritto alla protezione dei dati; che siano previste misure appropriate e specifiche per tutelare i diritti e le libertà fondamentali dell'interessato. I trattamenti riguardano tutti gli adempimenti connessi alla procedura selettiva e al suo intero espletamento. Di seguito sono elencati i principali riferimenti normativi (basi giuridiche del trattamento dei dati personali): D.Lgs. 502/1992 e smi; D.Lgs. 165/2001 e smi; DPR 487/1994 e smi; DPR 483/1997 e smi; DPR 484/1997 e smi; DPR 220/2001 e smi; L. 68/1999 e smi; L. 56/1987 e smi; L. 3/1957 e smi; D.Lgs. 33/2013 e smi; normative regionali in materia; CCNL vigenti con riferimento all'area di appartenenza. |

Policlinico Foggia
ospedaliero-universitario

| | | |
|---|---|---|
| D.Lgs. n. 33/2013 e s.m.i., qualora previsto da disposizioni di legge;<br>• gestione dell'accesso procedimentale, accesso civico, accesso generalizzato;<br>• difesa in giudizio. | | |
| **Dati Personali trattati**<br>  <br>***Quali tipologie di dati sono trattati?*** | **Periodo di Conservazione**<br>  <br>***Per quanto tempo sono conservati i suoi dati personali?*** | **Destinatari**<br>  <br>***A chi possono essere comunicati i suoi dati personali?*** |
| Per le finalità sopraindicate potranno essere raccolti e trattati i seguenti dati personali:<br>• Dati personali di cui all'art. 6 del GDPR (dati anagrafici, domicili digitali, indirizzi di posta elettronica e recapiti telefonici, luoghi di residenza e domicilio; codice fiscale, titoli di studio, esperienze lavorative)<br>• Dati appartenenti a categorie particolari (dati sensibili) e relativi a condanne penali o reati (dati giudiziari). | I dati personali saranno conservati per un periodo di tempo non superiore a quello necessario agli scopi per i quali sono stati raccolti, per adempiere ad obblighi contrattuali o precontrattuali, di legge e/o di regolamento (fatti salvi i termini prescrizionali e di legge, nel rispetto dei diritti e in ottemperanza degli obblighi conseguenti). In particolare, i criteri utilizzati per determinare il periodo di conservazione sono stabiliti da specifiche norme che regolamentano l'attività istituzionale e dal vigente Piano di conservazione aziendale cui si rinvia. | I suoi dati personali potranno essere comunicati, a soggetti pubblici in forza di obblighi normativi, a soggetti terzi (persone fisiche o giuridiche) che svolgono servizi per conto del Policlinico Riuniti di Foggia, in qualità di Responsabili del trattamento. L'elenco dettagliato dei soggetti esterni che trattano dati per conto del Policlinico è disponibile facendone richiesta al Titolare del trattamento o al Responsabile della protezione dei dati personali. I dati personali non saranno soggetti a diffusione (con tale termine intendendosi il darne conoscenza in qualunque modo ad una pluralità di soggetti indeterminati), salvo che per le pubblicazioni obbligatorie previste per legge da inserire nella sezione "Albo on line" e "Amministrazione trasparente" del sito web istituzionale. |

Policlinico Foggia
ospedaliero-universitario

| DIRITTI ESERCITABILI ai sensi degli artt. 15-22 de GDPR<br><br>*Quali sono i Suoi diritti e come può esercitarli?* | |
|---|---|
| **Accesso** ai dati personali – art. 15 GDPR | **Rettifica** dei dati personali – art. 16 GDPR |
| **Cancellazione** dei dati personali – art. 17 GDPR | **Limitazione** del trattamento – art. 18 GDPR |
| **Portabilità** dei dati personali – art. 20 GDPR | **Opposizione** al trattamento – art. 21 GDPR |
| **Diritto alla comunicazione della violazione** dei dati – art. 34 GDPR | **Diritto al reclamo** all'Autorità Garante – art. 77 GDPR. E' possibile inoltrare reclami al Garante per la protezione dei dati personali - Piazza di Montecitorio n.121 - 00186 ROMA - fax: (+39) 06.696773785 - telefono: (+39) 06.696771 - Email: garante@gpdp.it - PEC: protocollo@pec.gpdp.it |
| **Dati di contatto per l'esercizio dei diritti** | A garanzia dell'esercizio dei diritti di cui sopra, Lei può rivolgersi direttamente al Responsabile della Protezione dei dati sopra indicato. |
| **Revoca del consenso** | Il trattamento dei dati personali non richiede il consenso dell'interessato in quanto previsto da norma di legge. |
| **Previsione di processo decisionale automatizzato – Profilazione** | Non è previsto alcun processo decisionale automatizzato ivi compresa alcuna forma di profilazione dei suoi dati personali. |
| **Trasferimento dati verso Paesi Terzi extra UE** | I Suoi dati personali non saranno oggetto di trasferimento presso Paesi Terzi extra europei o Organizzazioni internazionali. |
| **Fonte origine dei dati** (ex art. 14 GDPR) | I dati personali che La riguardano possono essere raccolti anche presso terzi, per gli adempimenti di legge, richiedendoli direttamente presso altre pubbliche amministrazioni e autorità, nonché tramite banche dati pubbliche. |
| **Conferimento dei dati** | Il conferimento dei dati indicati nella domanda e nei documenti richiesti dalla procedura di reclutamento è obbligatorio. Il mancato conferimento potrebbe comportare l'impossibilità di prendere in considerazione la Sua candidatura e la partecipazione alla procedura concorsuale. |

La versione sempre aggiornata di questa informativa è resa disponibile, nell'apposita sezione del sito web istituzionale all'indirizzo https://www.sanita.puglia.it/web/ospedaliriunitifoggia/privacy1.

[leggi il QR Code per accedere subito all'informativa privacy *on-line*]

**Il Titolare del trattamento**
Azienda Ospedaliero Universitaria "Policlinico Riuniti" di Foggia

AZIENDA OSPEDALIERO UNIVERSITARIA POLICLINICO RIUNITI FOGGIA

**Avviso pubblico, per soli titoli, per il conferimento di incarichi a tempo determinato di Dirigente Medico nella disciplina di Medicina Interna, per eventuali ragioni sostitutive.**

In esecuzione della deliberazione del Commissario Straordinario n. 637 del 07/12/2022, è indetto un Avviso pubblico, **per soli titoli, per il conferimento di incarichi a tempo determinato di Dirigente Medico nella disciplina di Medicina Interna**, per eventuali ragioni sostitutive.

Il presente Avviso pubblico è indetto ed espletato in conformità alle seguenti fonti normative:
- D.P.R. n. 483/1997 "Regolamento recante la disciplina concorsuale per il personale dirigenziale del Servizio sanitario nazionale".
- D.Lgs. n. 165/2001 e s.m.i. "Norme generali sull'ordinamento del lavoro alle dipendenze delle amministrazioni pubbliche";
- D. Lgs. n. 198/2006 "Codice delle pari opportunità tra uomo e donna, a norma dell'articolo 6 della legge 28 novembre 2005, n. 246".
- D. Lgs. n. 81/2008 e s.m.i. "Attuazione dell'articolo 1 della legge 3 agosto 2007, n. 123, in materia di tutela della salute e della sicurezza nei luoghi di lavoro".

## ART.1 REQUISITI DI AMMISSIONE

Possono partecipare al presente Avviso pubblico coloro che sono in possesso dei seguenti requisiti specifici e generali:

**REQUISITI GENERALI**

a) maggiore età;
b) cittadinanza italiana, fatte salve le equiparazioni stabilite dalle leggi vigenti, o cittadinanza di uno degli Stati membri dell'Unione Europea. Possono, altresì, partecipare al presente Avviso, ai sensi e per gli effetti dell'art. 38 del D.Lgs. n. 165/2001 e s.m.i., le seguenti categorie di cittadini stranieri:
    - i familiari di cittadini dell'Unione Europea non aventi la cittadinanza di uno Stato membro che siano titolari del diritto di soggiorno o del diritto di soggiorno permanente;
    - cittadini di Paesi terzi che siano titolari del permesso di soggiorno CE per soggiornanti di lungo periodo o che siano titolari dello status di rifugiato ovvero dello status di protezione sussidiaria.
c) idoneità fisica all'impiego e all'esercizio delle mansioni specifiche. L'accertamento dell'idoneità fisica all'impiego, tenuto conto delle norme in materia di categorie protette, sarà effettuato, a cura dell'Azienda, prima dell'immissione in servizio, fatta salva l'osservanza di disposizioni derogatorie;
d) godimento dei diritti politici;
e) non aver riportato condanne penali e non avere procedimenti penali in corso che impediscano, ai sensi delle vigenti disposizioni in materia, la costituzione di rapporto di impiego con la Pubblica Amministrazione;
f) non essere stati destituiti o dispensati dall'impiego presso una Pubblica Amministrazione ovvero non essere stati dichiarati decaduti dall'impiego.

**REQUISITI SPECIFICI**

1. laurea in Medicina e Chirurgia;
2. specializzazione nella disciplina o in disciplina equipollente o affine, ai sensi di quanto previsto dall'art. 56, comma 1^ del D.P.R. n.483/97;

3. iscrizione all'Albo dell'Ordine dei Medici Chirurghi. Per coloro che risultano iscritti al corrispondente Albo Professionale di uno dei Paesi dell'Unione Europea è consentita la partecipazione alla presente procedura, fermo restando l'obbligo dell'iscrizione all'Albo in Italia prima dell'assunzione in servizio.

I predetti requisiti devono essere posseduti alla data di scadenza prevista per la presentazione delle domande di ammissione.

**ART. 2 TERMINI E MODALITA' PER LA PRESENTAZIONE DELLA DOMANDA DI AMMISSIONE**

Ai sensi e per gli effetti dell'art. 3 del D.P.R. 9 maggio 1994, n. 487 per essere ammessi a partecipare alla procedura selettiva, gli aspiranti devono inoltrare apposita domanda redatta in carta semplice, secondo il fac-simile allegato, indirizzata al Commissario Straordinario "Policlinico Foggia – ospedaliero-universitario" Viale Pinto, 1 - 71122 Foggia, **a partire dal primo giorno successivo a quello della pubblicazione sul Bollettino Ufficiale della Regione Puglia ed entro e non oltre il 15° giorno successivo.**

Eventuali domande pervenute oltre il termine sopra indicato e quelle pervenute prima della pubblicazione sulla Bollettino Ufficiale della Regione Puglia, non saranno prese in considerazione e saranno archiviate senza alcuna comunicazione ulteriore agli interessati, in quanto il presente bando costituisce, a tutti gli effetti, notifica nei confronti degli interessati.

Qualora il termine fissato coincida con un giorno festivo, detto termine è prorogato di diritto al primo giorno successivo non festivo.

Le domande di partecipazione potranno essere inviate secondo una delle seguenti modalità:

**a)** tramite il servizio postale, a mezzo raccomandata A/R con avviso di ricevimento, riportando sulla busta la **seguente dicitura**: DOMANDA DI PARTECIPAZIONE ALL'AVVISO PUBBLICO PER DIRIGENTE MEDICO – DISCIPLINA MEDICINA INTERNA. **Le domande si considerano prodotte in tempo utile se spedite entro il termine fissato, comprovato dal timbro e data dell'Ufficio Postale accettante.**

b) a mezzo posta elettronica certificata al seguente indirizzo: **protocollo@pec.ospedaliriunitifoggia.it,** indicando nell'oggetto la **seguente dicitura:** DOMANDA DI PARTECIPAZIONE ALL'AVVISO PUBBLICO PER DIRIGENTE MEDICO – DISCIPLINA MEDICINA INTERNA**.**

**Nel caso in cui la domanda venga inviata tramite pec, la stessa e i relativi allegati dovranno necessariamente essere trasmessi in un unico file, in formato PDF, a pena di esclusione dalla procedura.**

La validità di invio mediante PEC è subordinata all'utilizzo da parte del candidato di una casella di posta elettronica certificata (PEC) della quale deve essere titolare. Non sarà pertanto valido l'invio da casella di posta elettronica ordinaria, anche se indirizzata alla PEC aziendale o l'invio da casella di posta elettronica certificata della quale il candidato non è titolare.

Inoltre, la validità della trasmissione e ricezione del messaggio di posta elettronica certificata è attestata rispettivamente dalla ricevuta di accettazione e dalla ricevuta di avvenuta consegna fornite dal gestore di posta elettronica quale prova legale dell'avvenuta spedizione del messaggio, ai sensi dell'art. 6 del D.P.R. 11 febbraio 2005, n. 68.

L'Amministrazione non assume alcuna responsabilità per la dispersione di comunicazioni dipendente da inesatte indicazioni del recapito da parte del concorrente oppure dalla mancata o tardiva comunicazione della variazione dell'indirizzo indicato nella domanda, né per eventuali disguidi postali o telematici o, comunque, imputabili a fatto di terzi, a caso fortuito o forza maggiore.

Per la partecipazione all'avviso dovrà essere effettuato un versamento, **non rimborsabile,** della tassa di concorso di € 20,00, indicando come causale del versamento: "Tassa avviso pubblico 2022 – Dirigente Medico – Medicina Interna".

**Il pagamento deve essere effettuato mediante bonifico bancario al seguente Iban IT82R0526279748T20990000671 intestato a Azienda Ospedaliero Universitaria "Ospedali Riuniti" di Foggia entro e non oltre i termini di scadenza del presente bando.**

**L'attestazione di versamento deve essere allegata, a pena di esclusione dalla procedura, alla domanda di ammissione.**

## ART. 3 MODALITA' DI FORMULAZIONE DELLA DOMANDA DI AMMISSIONE

Nella domanda di partecipazione all'Avviso pubblico, i candidati devono indicare e dichiarare sotto la propria responsabilità ai sensi degli artt. 46-47 del D.P.R. n.445/2000 e consapevoli delle sanzioni penali in caso di dichiarazioni mendaci previste dall'art. 76 del citato D.P.R., a pena di esclusione:

a) cognome, nome e codice fiscale;
b) luogo e data di nascita;
c) residenza anagrafica;
d) possesso della cittadinanza italiana o equiparata (vedi Requisiti generali art.1 lettera b);
e) i titoli di studio posseduti previsti per l'accesso alla presente procedura;
f) l'iscrizione all'Albo professionale;
g) il Comune nelle cui liste elettorali sono iscritti ovvero i motivi della loro non iscrizione o della cancellazione dalle liste medesime;
h) di non aver riportato condanne penali, provvedimenti di interdizione o misure restrittive; in caso positivo devono essere dichiarate le eventuali condanne penali riportate o i provvedimenti di interdizione e le misure restrittive applicate;
i) la posizione nei riguardi degli obblighi militari;
j) i servizi prestati presso Pubbliche Amministrazioni e le eventuali cause di cessazione di precedenti rapporti di pubblico impiego;
k) di non essere stati destituiti o dispensati dall'impiego presso una Pubblica Amministrazione, ovvero di non essere stati dichiarati decaduti dall'impiego;
l) di aver preso visione del presente bando di Avviso pubblico e di accettare tutte le condizioni in esso contenute;
m) di aver preso visione dell'informativa allegata all'avviso ai sensi del G.D.P.R. 2016/679;
n) il domicilio presso il quale deve, ad ogni effetto, essergli recapitata ogni necessaria comunicazione ed impegnarsi a comunicare eventuali variazioni di recapito

In caso di invio a mezzo raccomandata A/R, la domanda deve essere sottoscritta con firma autografa del candidato. Ai sensi dell'art. 39 del D.P.R. del 28/12/2000, n. 445 non è richiesta l'autenticazione di tale sottoscrizione.

## ART. 4 DOCUMENTI DA ALLEGARE ALLA DOMANDA DI AMMISSIONE

**Alla domanda di ammissione gli aspiranti devono allegare, a pena di esclusione dalla presente procedura:**

- copia di un documento di riconoscimento in corso di validità;
- dichiarazione sostitutiva di certificazione ai sensi dell'art. 46 del D.P.R. n. 445/2000 (fac-simile all. 2);
- dichiarazione sostitutiva di atto di notorietà ai sensi dell'art. 47 del D.P.R. n. 445/2000 (fac-simile all. 3); relativa ai titoli di carriera con precisa indicazione delle date di inizio e fine di ciascun periodo lavorativo nonché a tutti i titoli che si ritenga opportuno presentare agli effetti della valutazione di merito;
- dichiarazione di cui all'art.19 del D.P.R. n. 445/2000 (fac-simile all. 4);
- curriculum formativo e professionale redatto in carta semplice e sotto forma di dichiarazione di responsabilità ai sensi del D.P.R. n. 445/2000, datato e firmato;
- scheda valutazione titoli compilata nelle parti non riservate all'Ufficio e contenenti dichiarazioni rese ai sensi del DPR 445/2000;

- elenco, in carta semplice, datato e firmato, riportante i titoli e i documenti presentati;
- l'attestazione del versamento della tassa di concorso di euro 20,00 non rimborsabile.

Alla domanda di partecipazione vanno, inoltre, allegate eventuali pubblicazioni; al fine della valutazione del loro contenuto, le pubblicazioni devono essere edite a stampe ed allegate in originale o in copia autenticata ai sensi e per gli effetti dell'art. 19 e 19 bis del D.P.R. n. 445/2000, purché il medesimo attesti che le copie dei lavori specificatamente richiamati nell'autocertificazione sono conformi all'originale.

**AUTOCERTIFICAZIONE**

Ai sensi e per gli effetti degli artt. 40 e seguenti del D.P.R. n. 445/2000 e s.m.i., non possono essere allegate alla domanda di partecipazione le certificazioni rilasciate dalla pubblica amministrazione in ordine a stati, qualità personali e fatti. In caso di presentazione di dette certificazioni, le stesse non verranno prese in considerazione.

Le attestazioni rientranti nella fattispecie sopra descritta, dovranno essere prodotte dai candidati e **allegate alla domanda** sotto forma di dichiarazione di responsabilità resa ai sensi dell'art. **46 (all. 2 – Dichiarazione sostitutiva di certificazione) e dell'art. 47 (all. 3 – Dichiarazione sostitutiva di atto di notorietà) del D.P.R. n. 445 del 28/12/2000** e contenere tutti gli elementi utili sia ai fini dell'ammissione alla presente procedura, sia ai fini della valutazione dei titoli a cui attribuire i relativi punteggi.

Ai fini dell'assegnazione del punteggio previsto dall'art. 27, comma 7, del D.P.R. 10 dicembre 1997, n. 483, **è necessario che nella dichiarazione attestante il possesso del titolo di specializzazione, sia riportato il conseguimento della specializzazione ai sensi del D.Lgs. 8/8/1991, n. 257 con l'indicazione della durata legale del corso di studio**.

Nella certificazione relativa ai servizi deve essere attestato se ricorrono o meno le condizioni dell'ultimo comma dell'art. 46 del D.P.R. n. 761/1979, in presenza delle quali il punteggio di anzianità deve essere ridotto; in caso positivo l'attestazione deve precisare la misura della riduzione del punteggio.

**ART. 5 AMMISSIONE/ESCLUSIONE DEI CANDIDATI**

A conclusione degli accertamenti circa il possesso dei requisiti generici e specifici di ammissione, con delibera del Commissario Straordinario sarà determinata l'ammissibilità o meno dei candidati.

Detto provvedimento sarà pubblicato sul sito istituzionale aziendale al seguente link "http://www.sanita.puglia.it/web/ospedaliriunitifoggia/amministrazione-trasparente" alla sezione Bandi di Concorso e varrà, a tutti gli effetti di legge, quale notifica agli interessati.

Costituiscono motivo di esclusione:

- il mancato possesso di uno o più requisiti sia generali che specifici richiesti per l'ammissione;
- la mancata sottoscrizione della domanda;
- la mancata copia del documento di identità in corso di validità;
- la presentazione di autocertificazioni relative al possesso dei requisiti, generali e specifici di ammissione all'Avviso rese in termini difformi da quanto disposto dalla vigente normativa in materia, da cui non si evince il possesso dei requisiti medesimi;
- l'inoltro della domanda di partecipazione al concorso nel mancato rispetto dei termini previsti dal presente avviso;
- la mancata attestazione del versamento della tassa di concorso di euro 20,00 non rimborsabile.
- la omessa dichiarazione non altrimenti rilevabile, resa mediante autocertificazione ai sensi del D.P.R. n.445/2000 del possesso di uno solo dei requisiti generali e specifici prescritti dal presente bando.

**ART. 6 COMMISSIONE ESAMINATRICE**

La Commissione esaminatrice sarà composta dal Direttore Sanitario e dai direttori delle SS CC di Medicina Interna (universitaria ed ospedaliera).

**ART. 7 ASSEGNAZIONE DEI PUNTEGGI E GRADUATORIA FINALE**

Il punteggio massimo a disposizione della Commissione Esaminatrice, per ciascun candidato, è di 20 punti, per soli titoli, così suddivisi, che saranno valutati con i criteri di cui al D.P.R.10/12/1997, n.483, così come di seguito indicato:

- punti 10 per i titoli di carriera;
- punti 3 per i titoli accademici e di studio;
- punti 3 per le pubblicazioni e i titoli scientifici;
- punti 4 per il curriculum formativo e professionale.

Ai fini di una corretta valutazione del curriculum:

- per i corsi di aggiornamento professionale va indicato il titolo evento, la sede, la durata e se relatore;
- per gli incarichi di docenza va indicato l'ente presso il quale è stata effettuata la docenza, la durata dell'incarico e la disciplina della docenza;
- per i corsi di perfezionamento e i master va indicato: l'esatta denominazione del corso o master (I o II livello), l'ente presso il quale è stato conseguito, la durata e la disciplina;
- per le borse di studio e il dottorato di ricerca va indicato l'ente, la durata e la disciplina.

Per i corsi di perfezionamento, i master, i dottorati e le borse di studio il punteggio sarà attribuito solo a titolo conseguito.

La Commissione esaminatrice, secondo l'ordine dei punteggi riportati da ciascun candidato, redigerà graduatoria di merito, che sarà recepita con provvedimento del Commissario Straordinario.

L'assunzione a tempo determinato sarà comunque subordinata all'assenza di impedimenti legislativi e regolamentari nazionali e/o regionali.

**ART. 8 TRATTAMENTO DEI DATI PERSONALI**

Ai sensi degli artt. 13-14 del Regolamento Generale sulla Protezione dei Dati (Regolamento UE 2016/679 del Parlamento europeo e del Consiglio del 27 aprile 2016), si informano gli interessati che il trattamento dei dati personali forniti dai candidati in sede di partecipazione al presente Avviso pubblico saranno raccolti dal Policlinico Riuniti di Foggia, in qualità di Titolare del trattamento dei dati. I dati personali dei candidati saranno trattati, anche attraverso sistemi informatizzati, per le finalità di gestione della selezione e dell'eventuale instaurazione del rapporto di lavoro.

I dati saranno trattati esclusivamente dal personale e da collaboratori del Policlinico Riuniti di Foggia o delle società di servizi espressamente designate come responsabili del trattamento. Al di fuori di queste ipotesi, i dati non saranno diffusi, né saranno comunicati a terzi, fatti salvi i casi in cui si renda necessario comunicarli ad altri soggetti coinvolti nell'attività istruttoria e nei casi specificamente previsti dal diritto nazionale o dell'Unione Europea.

Gli interessati hanno il diritto di ottenere, nei casi previsti, l'accesso ai dati personali e la rettifica o la

cancellazione degli stessi o la limitazione del trattamento che li riguarda o di opporsi al trattamento (artt.15 e ss. del Regolamento UE 2016/679). L'apposita istanza è presentata contattando l'Area per le Politiche del Personale (pec: **protocollo@pec.ospedaliriunitifoggia.it**) o il Titolare del trattamento (Policlinico Foggia-ospedaliero universitario con sede legale in Viale Luigi Pinto, 1 - 71122 – Foggia) o il Responsabile della protezione dei dati (E-mail: lsilvestris@ospedaliriunitifoggia.it).

Gli interessati che ritengono che il trattamento dei dati personali a loro riferiti avvenga in violazione di quanto previsto dalla disciplina in materia di protezione dei dati personali hanno il diritto di proporre reclamo al Garante, come previsto dall'art. 77 del Regolamento (UE) 2016/679, o di adire le opportune sedi giudiziarie ai sensi dell'art. art. 79 del Regolamento citato. Per ulteriori informazioni sul trattamento dei dati personali si rinvia all'informativa in allegato al presente bando e resa disponibile nell'apposita sezione "Privacy" del sito internet istituzionale all'indirizzo https://www.sanita.puglia.it/web/ospedaliriunitifoggia.

**ART. 9 DISPOSIZIONI FINALI**

Per quanto non specificatamente espresso nel bando, valgono le disposizioni di legge che disciplinano la materia concorsuale, con particolare riferimento al D. Lgs. n. 502/92 e s.m.i., dal D. Lgs. n. 165/2001, dal D.P.R. n. 483/97, dal D.P.R. n. 445/2000, nonché dai vigenti CC.CC.NN.LL. della Dirigenza Medica.

L'Amministrazione si riserva la facoltà, a suo insindacabile giudizio, di modificare, prorogare, sospendere o annullare il presente bando, senza l'obbligo di comunicare i motivi e senza che i concorrenti possano avanzare pretese o diritti di sorta.

Per eventuali chiarimenti gli interessati potranno rivolgersi all'Area per le Politiche del Personale - U.O. Concorsi ed Assunzioni del "Policlinico Foggia – ospedaliero-universitario" - Viale Pinto, 1 - 71122 Foggia – Responsabile del procedimento amministrativo: la sig.ra Capasso Antonella – Assistente amministrativo - tel.: 0881/733705 - e-mail: acapasso@ospedaliriunitifoggia.it.

IL COMMISSARIO STRAORDINARIO
Dott. Giuseppe Pasqualone

Policlinico Foggia
ospedaliero-universitario

**All. 1**

Fac simile di domanda

Al Commissario Straordinario
del "Policlinico Foggia-ospedaliero universitario"
Viale Luigi Pinto, 1
**71122** **FOGGIA**

__l__ sottoscritt_____

C.F._____ chiede di essere ammess__ a partecipare all'Avviso Pubblico, per titoli, per il conferimento di incarichi a tempo determinato di Dirigente Medico della disciplina di Medicina Interna, per eventuali ragioni sostitutive**.**

A tal fine dichiara, sotto la propria responsabilità e consapevole delle sanzioni penali previste dall'art. 76 del D.P.R. n. 445/2000 per le ipotesi di dichiarazione mendace:

- di essere nat__ a _____ il _____;
- di essere residente in _____ Via _____;
- di avere la cittadinanza italiana (se diversa, specificare di quale Stato membro dell'Unione Europea): _____ o di trovarsi in una delle seguenti condizioni:

  (barrare la voce che interessa)

  - o familiare di cittadini dell'Unione Europea non aventi la cittadinanza di uno Stato membro che siano titolari del diritto di soggiorno o del diritto di soggiorno permanente;
  - o cittadino di Paesi terzi che siano titolari del permesso di soggiorno CE per soggiornanti di lungo periodo o che siano titolari dello status di rifugiato ovvero dello status di protezione sussidiaria.

- di essere in possesso della laurea in _____, conseguita presso _____ in data _____;
- di essere in possesso della specializzazione in _____, conseguita presso _____ in data _____, □ equipollente□ affine a quella oggetto della procedura.

  La durata del corso di studi della specializzazione posseduta è di anni _____ ai sensi del D.Lgs. 8/8/1991, n. 257;

- di essere iscritto all'Albo _____;
- di essere iscritt___ nelle liste elettorali del Comune di _____ (in caso di non iscrizione o di avvenuta cancellazione dalle liste elettorali indicarne i motivi);
- di non aver riportato condanne penali (in caso affermativo, indicare le condanne riportate);
- di trovarsi nella seguente posizione riguardo gli obblighi di militari di leva _____;
- di aver prestato servizio come _____ presso l'Azienda _____ dal _____ al _____ (indicando le eventuali cause di cessazione di precedenti rapporti di pubblico impiego);
- di non essere stato destituito dall'impiego presso una pubblica amministrazione per aver conseguito l'impiego stesso mediante la produzione di documenti falsi o viziati da invalidità non sanabile;
- di intrattenere/non intrattenere (depennare la opzione che non interessata) rapporti di lavoro subordinato, sia a tempo determinato che indeterminato, con pubbliche amministrazioni (se si, specificare di seguito quali: qualifica, disciplina, Azienda/Ente e periodo);
- di essere idoneo alle funzioni relative alla posizione funzionale da rivestire ovvero che non sussistono prescrizioni limitative alle stesse;
- di aver preso visione del presente bando di Avviso pubblico e di accettare tutte le condizioni in esso contenute;
- di eleggere il proprio domicilio agli effetti di ogni comunicazione relativa alla presente procedura, al seguente indirizzo, impegnandosi a comunicare le eventuali variazioni successive: Via _____ n. _____
  CAP _____ Città _____
  Tel./Cell._____ P.E.C. _____ E-mail_____

Allega alla presente domanda:

1) copia del seguente documento in corso di validità: _____ rilasciato da_____ in data ___/___/_____;
2) ricevuta del versamento della tassa di Avviso pubblico di euro 20,00 effettuato in data _____;
3) dichiarazione sostitutiva di certificazione ai sensi dell'art. 46 del D.P.R. n. 445/2000;

4) dichiarazione sostitutiva di atto di notorietà ai sensi dell'art. 47 del D.P.R. n. 445/2000;
5) curriculum formativo e professionale;
6) elenco, in carta semplice, datato e firmato riportante i titoli e i documenti presentati;
7) eventuali pubblicazioni;
8) eventuale dichiarazione sostitutiva dell'atto di notorietà ai sensi dell'art. 19 del D.P.R. n. 445/2000.

Il sottoscritto dichiara di aver preso visione dell'informativa sul trattamento dei dati personali ai sensi della normativa vigente per gli adempimenti connessi alla presente procedura.

Data, _____

**La firma in calce non deve essere autenticata**

_____

Policlinico Foggia
ospedaliero-universitario

**All. 1/a**

MODELLO SEMPLICE DI DICHIARAZIONE SOSTITUTIVA DI CERTIFICAZIONI
DICHIARAZIONE SOSTITUTIVA DI CERTIFICAZIONE
(Art. 46 D.P.R. n. 445 del 28 dicembre 2000)

- Il/la sottoscritto/a _____

nato/a a _____ (prov. ____ ) il _____

residente in _____ (prov. _____ )

via/piazza _____ n. _____

sotto la sua personale responsabilità ed a piena conoscenza della responsabilità penale prevista per le dichiarazioni false ai sensi dell'art.76 del D.P.R. n. 445/2000 e delle disposizioni del Codice Penale nonché delle leggi speciali in materia

DICHIARA

- _____
- _____
- _____
- _____
- _____
- _____

_____, li _____

Il Dichiarante

_____

(firma per esteso e leggibile)

La firma in calce non deve essere autenticata

Ai sensi e per gli effetti dell'art. 38, D.P.R. n. 445/2000 e s.m.i., la dichiarazione è sottoscritta dall'interessato e inviata unitamente alla fotocopia non autenticata di un documento di identità del dichiarante.

Policlinico Foggia
ospedaliero-universitario

**All. 1/b**

DICHIARAZIONE SOSTITUTIVA DELL'ATTO DI NOTORIETA'
(art. 47 D.P.R. 28 dicembre 2000 n. 445 e s.m.i.)

Il/La sottoscritto _____ nato a _____

il_____ residente a _____ Via _____

_____ codice fiscale_____

consapevole delle sanzioni penali richiamate dall'art. 76 del D.P.R. n. 445/2000 e s.m.i. in caso di dichiarazioni mendaci e della decadenza dei benefici eventualmente conseguiti al provvedimento emanato sulla base di dichiarazioni non veritiere, di cui all'art. 75 del richiamato D.P.R., sotto la propria responsabilità

DICHIARA

_____

_____

_____

_____

_____

_____

_____

_____

_____, li _____

Il Dichiarante

_____

(firma per esteso e leggibile)
La firma in calce non deve essere autenticata

Ai sensi e per gli effetti dell'art. 38, D.P.R. n. 445/2000 e s.m.i., la dichiarazione è sottoscritta dall'interessato e inviata unitamente alla fotocopia non autenticata di un documento di identità del dichiarante.

Policlinico Foggia
ospedaliero-universitario

**All. 1/c**

DICHIARAZIONE SOSTITUTIVA DELL'ATTO DI NOTORIETA'

(art. 19 D.P.R. 28 dicembre 2000 n. 445)

Il/la sottoscritto/a _____ nato/a a _____(____) il _____ residente a _____ (_____) in Via _____ n. _____ recapito telefonico_____ e-mail _____ consapevole delle sanzioni penali richiamate dall'art. 76 del D.P.R. n. 445/2000 in caso di dichiarazioni non veritiere, di formazione o uso di atti falsi, e che la non veridicità del contenuto della presente dichiarazione comporta la decadenza dei benefici eventualmente conseguenti al provvedimento emanato sulla base della dichiarazione medesima (art. 75 D.P.R. n. 445/2000)

DICHIARA

ai sensi dell'art. 19 del D.P.R. n. 445/2000 che i seguenti documenti allegati in copia alla domanda di ammissione sono conformi all'originale

_____

_____

_____

_____

_____

_____

_____

DATA _____ FIRMA _____

NB: ALLEGARE LA FOTOCOPIA DI UN DOCUMENTO DI IDENTITA' IN CORSO DI VALIDITA' DEL DICHIARANTE

Art. 19 D.P.R. n. 445/2000. Modalità alternative all'autenticazione di copie. 1. La dichiarazione sostitutiva dell'atto di notorietà di cui all'articolo 47 può riguardare anche il fatto che la copia di un atto o di un documento conservato o rilasciato da una pubblica amministrazione, la copia di una pubblicazione ovvero la copia di titoli di studio o di servizio sono conformi all'originale. Tale dichiarazione può altresì riguardare la conformità all'originale della copia dei documenti fiscali che devono essere obbligatoriamente conservati dai privati.

Art. 19-bis D.P.R. n. 445/2000 e s.m.i. Disposizioni concernenti la dichiarazione sostitutiva. 1. La dichiarazione sostitutiva dell'atto di notorietà, di cui all'articolo 19, che attesta la conformità all'originale di una copia di un atto o di un documento rilasciato o conservato da una pubblica amministrazione, di un titolo di studio o di servizio e di un documento fiscale che deve obbligatoriamente essere conservato dai privati, può essere apposta in calce alla copia stessa.

**POLICLINICO FOGGIA**

**CONCORSO PUBBLICO PER DIRIGENTE MEDICO**
**DISCIPLINA: MEDICINA INTERNA**

**SCHEDA VALUTAZIONE TITOLI AI SENSI DEL D.P.R. 10/12/1997, N. 483. La presente scheda sarà compilata sottoforma di autocertificazione rese ai sensi e per gli effetti degli artt. 46 e47 del D.P.R. n. 445/2000.**

Cognome e nome _____ nato a _____ il _____

Residente _____ Via _____ tel. _____ EMAIL _____

SPECIALIZZAZIONE _____

ex dd.lgg ss 257/91 e 368/99 SI ☐ NO ☐

**TITOLI DI CARRIERA – P. 10**

A) *Servizio di ruolo prestato presso le UU.SS.LL. o Aziende Ospedaliere e servizi equipollenti, ai sensi degli art. 22 e 23*

1- Servizio quale dirigente medico nella disciplina oggetto della selezione – p. 1,00 x anno / p. 1,20 per a. se a tempo pieno:

_____ dal _____ al _____ = a._____ m. _____gg._____

_____ dal _____ al _____ = a._____ m. _____gg._____

_____ dal _____ al _____ = a._____ m. _____gg._____

_____ dal _____ al _____ = a._____ m. _____gg._____ = a. _____m._____gg._____

PARTE RISERVATA ALL'UFFICIO

valutabile x a. _____x p. 1.00 = _____ valutabile x a. _____x p. 1.20 = _____

m._____ x p. 0.08 = _____ m. _____ x p. 0.10 = _____

ovvero servizio prestato ai sensi del co.7 articolo unico D.L. 23/12/1978, n. 817 convertito in L. 19/02/1979, n. 54.

**2 – in disciplina affine – rid. 25% -p. 0,75 x anno, se a tempo parziale -p.0,90 per a., se a tempo pieno:**

_____dal_____al_____= a._____m._____gg._____

_____dal_____al_____= a._____m._____gg._____

_____dal_____al_____= a._____m._____gg._____ = a._____m.._____gg._____

PARTE RISERVATA ALL'UFFICIO

valutabile x a. _____ x p. 0.75 = _____ valutabile x a. _____x p. 0.90 = _____

m._____ x p. 0.06 = _____ m. _____x p. 0.075 = _____

**3 – servizio prestato in altra disciplina rid. 50% - p. 0.50 x anno, se a tempo parziale/ p.0,60 per a., se a tempo pieno**:

_____dal_____al_____= a._____m._____gg._____

_____dal_____al_____= a._____m._____gg._____

_____dal_____al_____= a._____m._____gg._____= a._____m.._____gg._____

PARTE RISERVATA ALL'UFFICIO

valutabile x a. _____ x p. 0.50 = _____ valutabile x a. _____x p. 0.60= _____

m._____ x p. 0.0416 = _____ m._____x p. 0.05 = _____

**4 – servizio di ruolo quale medico presso pubbliche amministrazioni nelle varie qualifiche secondo i rispettivi ordinamenti – p. 0.50 x anno**

_____dal_____al_____= a._____m._____gg._____

_____dal_____al_____= a._____m._____gg._____

_____dal_____al_____= a._____m._____gg._____= a._____m.._____gg._____

PARTE RISERVATA ALL'UFFICIO

valutabile x a. _____ x p. 0.50 = _____

m. _____x p. 0.0416 = _____

**5 – i periodi di effettivo servizio militare di leva, di richiamo alle armi, di ferma volontaria e di rafferma prestati presso le Forze Armate e nell'Arma dei Carabinieri, sono valutati con i corrispondenti punteggi previsti per i concorsi disciplinati dal presente decreto per i servizi presso Pubbliche Amm.ni – p. 0.50 x anno:**

_____dal_____al_____= a._____m._____gg._____

_____dal_____al_____= a._____m._____gg._____= a._____m.._____gg._____

PARTE RISERVATA ALL'UFFICIO

valutabile x a. _____ x p. 0.50 = _____

m. _____x p. 0.0416 = _____

**6 - attività ambulatoriale interna prestata a rapporto orario presso le strutture a diretta gestione dell'Azienda Sanitaria e del Ministero della Sanità in base ad accordi nazionali è valutata con riferimento all'orario settimanale svolto rapportato a quello dei medici dipendenti da Aziende Sanitarie con orario a tempo definito. I certificati devono contenere l'indicazione dell'orario dell'attività settimanale:**

_____dal_____al_____ ORE SETTIMANALI _____= a._____m._____gg._____

_____dal_____al_____ ORE SETTIMANALI = a._____m._____gg._____= a._____m.._____gg._____

PARTE RISERVATA ALL'UFFICIO

valutabile x a. _____ x p. _____ = _____

m. _____x p _____ = _____

**7 – servizi e titoli acquisiti presso gli Istituti, Enti ed Istituzioni private di cui all'rt. 4 co. 12 e 13 del DLgs n. 502/92 e successive modificazioni e integrazioni, sono equiparati ai corrispondenti servizi e titoli acquisiti presso le Aziende sanitarie secondo quanto disposto dagli artt. 25 e 26 del DPR n.761/79:**

_____dal_____al_____= a._____m._____gg._____

_____dal_____al_____= a._____m._____gg._____= a._____m.._____gg._____

PARTE RISERVATA ALL'UFFICIO

valutabile x a. _____ x p. _____= _____

m. _____x p. _____ _= _____

**8 – il servizio prestato alla data del provvedimento di equiparazione è valutato per il 25% della rispettiva durata, con i punteggi previsti per i servizi prestati presso gli Ospedali Pubblici nella posizione funzionale iniziale della categoria di appartenenza:**

_____dal_____al_____= a._____m._____gg._____

_____dal_____al_____= a._____m._____gg._____= a._____m._____gg._____

riduzione del 25% della durata = a. _____ m. _____ gg. _____

PARTE RISERVATA ALL'UFFICIO

valutabile x a. _____ x p. _____= _____

m. _____x p. _____ _= _____

**9 – il servizio prestato presso Case di Cura convenzionate o accreditate, con rapporto continuativo, è valutato per il 25% della durata come servizio prestato presso Ospedali nella posizione funzionale iniziale della categoria di appartenenza:**

_____dal_____al_____= a._____m._____gg._____

_____dal_____al_____= a._____m._____gg._____= a._____m._____gg._____

valutazione del 25% della durata = a. _____ m. _____ gg. _____

PARTE RISERVATA ALL'UFFICIO

valutabile x a. _____ x p. _____= _____

m. _____x p. _____ _= _____

**10 – il servizio prestato all'estero dai cittadini degli Stati membri dell'U.E. nelle Istituzioni e Fondazioni sanitarie pubbliche e private senza scopo di lucro ivi compreso quello prestato ai sensi della L. n. 49/87, equiparabile a quello prestato dal personale del ruolo sanitario, è valutato con i punteggi previsti per il corrispondente servizio di ruolo, prestato nel territorio nazionale, se riconosciuto ai sensi della L. n. 735/60:**

_____dal_____al_____= a._____m._____gg._____

_____dal_____al_____= a._____m._____gg._____= a._____m._____gg._____

PARTE RISERVATA ALL'UFFICIO

valutabile x a. _____ x p. _____= _____

m. _____x p. _____ _= _____

**11 – il servizio prestato presso organismi internazionali è riconosciuto con le procedure della L. 10.07.1960, n. 735, ai fini della valutazione come titolo con i punteggi indicati al punto 10:**

_____dal_____al_____= a._____m._____gg._____

_____dal_____al_____= a._____m._____gg._____= a._____m._____gg._____

PARTE RISERVATA ALL'UFFICIO

valutabile x a. _____ x p. _____= _____

m. _____x p. _____ = _____

**13 - la specializzazione conseguita ai sensi del D.Lgs. n. 257/91 e D. Lgs n. 368/99 è valutata, ai sensi dell'art. 45 del D. Lgs n. 368/99, come titolo di carriera: p. 1,20 x anno**

a. _____ x 1,20 = p._____PARTE RISERVATA ALL'UFFICIO

PARTE RISERVATA ALL'UFFICIO

**TOTALE PUNTI** _____

**TITOLI ACCADEMICI E DI STUDIO P. 3**

A. Specializzazione nella disciplina o disciplina equipollente oltre quella eventualmente fatta valere quale requisito di ammissione - p. 1 n. _____ x p. 1,00 p_____

- Ulteriore specializzazione in disciplina equipollente n. _____ x p. 0.50 p. _____

B. Specializzazione in disciplina affine n. _____ x p. 0.50 p. _____

- Ulteriore specializzazione in disciplina affine n. _____ x p. 0.25 p. _____

C. Specializzazione in altra disciplina n. _____ x p. 0.25 p. _____

- Ulteriore specializzazione in altra disciplina n. _____ x p. 0.125 p. _____

D. Altra laurea del ruolo sanitario oltre quella prevista per l'ammissione n. _____ x p. 0.50 p. _____

PARTE RISERVATA ALL'UFFICIO

**TOTALE PUNTI** _____

**PUBBLICAZIONI E TITOLI SCIENTIFICI – P. 3**

***PUBBLICAZIONI P. 2***

| | | |
|---|---|---|
| **a) esposizione dati e casistiche avvalorate ed interpretate** | | **se più di tre autori** |
| 4. Riviste a carattere nazionale | n. _____x p. 0.18 p. _____ | n. _____ x p. 0.108 p. _____ |
| 5. Riviste a carattere internazionale | n. _____ x p. 0.198 p. _____ | n. _____ x p. 0.1188 p. _____ |
| 6. Riviste a carattere locale | n. _____ x p.0.162 p. _____ | n. _____ x p. 0.0972 p. _____ |
| **b) esposizione dati e casistiche non avvalorate ed interpretate** | | **se più di tre autori** |
| 7. Riviste a carattere nazionale | n. _____x p. 0.10 p. _____ | n. _____ x p. 0.06 p. _____ |
| 8. Riviste a carattere internazionale | n. _____ x p. 0.11 p. _____ | n. _____ x p. 0.066 p. _____ |
| 9. Riviste a carattere locale | n. _____ x p. 0.09 p. _____ | n. _____ x p. 0.054 p. _____ |
| **c) non attinenti** | | **se più di tre autori** |
| 10. Riviste a carattere nazionale | n. _____x p. 0.05 p. _____ | n. _____x p. 0.03 p. _____ |
| 11. Riviste a carattere internazionale | n. _____ x p. 0.055 p. _____ | n. _____ x p. 0.033 p. _____ |
| 12. Riviste a carattere locale | n. _____ x p. 0.045 p. _____ | n. _____ x p. 0.027 p. _____ |
| **d) abstracts** | n._____ x p. 0.001 p. _____ | |

**TITOLI SCIENTIFICI P. 1**

**a) corsi di perfezionamento universitario / master**

| | |
|---|---|
| 1. Attinenti | n. _____ x p. 0.50 p. _____ |
| 2. Non attinenti | n. _____ x p. 0.25 p. _____ |

PARTE RISERVATA ALL'UFFICIO

**TOTALE PUNTI _____**

**CURRICULUM FORMATIVO E PROFESSIONALE – P. 4**

**a) idoneità nazionale**

1. Nella disciplina o disciplina equipollente prevista nella precedente normativa — n. _____ x p. 0.20 p._____
2. In disciplina non equipollente dell'area funzionale — n. _____ x p. 0.10 p. _____
3. In disciplina di altra area funzionale — n. _____ x p. 0.05 p._____

**b.** Dottorato di ricerca nella disciplina — n. _____x p. 0.75 p. _____

**c. attività professionale**

1. Servizio prestato nella disciplina ( art.7 D.Lgs. 29/93 e successive modifiche) — trimestri n. _____ x p. 0.30 = p. _____
2. Servizio prestato nella disciplina in qualità di borsista — borse n. _____ x p. 0.30 = p. _____

**d. Incarichi dirigenziali art. 27 CCNL 8/6/2000 nella disciplina o disciplina equipollente**

Servizio prestato con incarico di tipo a. (con esclusione di quello prestato ex art. 18)
punti 0,48 per anno anni_____x 0,48 = _____
punti 0,04 per mese mesi _____x0,04 = _____

Servizio prestato con incarico di tipo b.
punti 0,24 per anno anni_____x 0,24 = _____
punti 0,02 per mese mesi_____x 0,02 = _____

Servizio prestato con incarico di tipo c.
punti 0,12 per anno anni_____x 0,12 = _____
punti 0,01 per mese mesi_____x 0,01 = _____

**e. tirocinio pratico ospedaliero ex L. n. 148/75**

1. Nella disciplina — n. _____ x p. 0.20 p. _____
2. In altra disciplina — n. _____ x p. 0.10 p. _____

**f. insegnamenti**

1. Universitari per medici — n. _____x p. 0.20 p. _____
2. Universitari per personale non medico — n. _____x p. 0.10 p. _____
3. Scuole regionali di formazione personale sanitario — n. _____x p. 0.10 p. _____
4. Altri corsi di formazione — n. _____x p. 0.05 p. _____

**f) corsi di aggiornamento e convegni quale relatore**

1. Attinenti n. _____x p. 0.05 p. _____

2. Non attinenti n. _____ x p. 0.025 p. _____

**g) corsi di aggiornamento e convegni quale uditore fino a 3 giorni**

1. Attinenti n. _____ x p. 0.01 p. _____

2. Non attinenti n. _____x p. 0.004 p. _____

**h) corsi di aggiornamento e convegni quale uditore superiore a 3 giorni**

1. Attinenti n. _____ x p. 0.02 p. _____

2. Non attinenti n. _____x p. 0.006 p. _____

**i) attestato di formazione manageriale**

1. Nella disciplina o disciplina equipollente n. _____ x p. 0.05 p. _____

2. In altra disciplina n. _____ x p. 0.025 p. _____

**l) corsi di aggiornamento di durata non inferiore a 3 mesi**

1. Nella disciplina o disciplina equipollente n. _____ x p. 0.05 p. _____

2. In altra disciplina n. _____ x p. 0.025 p. _____

PARTE RISERVATA ALL'UFFICIO

**TOTALE PUNTI _____**

**PARTE RISERVATA ALL'UFFICIO** **TOTALE GENERALE**

_____

Policlinico Foggia
ospedaliero-universitario

# INFORMAZIONI SUL TRATTAMENTO DEI DATI PERSONALI NELL'AMBITO DELLE ATTIVITA' DI RECLUTAMENTO DEL PERSONALE

La presente **informativa** viene resa ai sensi degli artt. 13-14 del **Regolamento Generale sulla Protezione dei Dati Personali** (Reg. UE n. 2016/679 o GDPR), con riferimento al trattamento dei Suoi dati personali effettuati dal Policlinico Riuniti di Foggia, nell'ambito delle attività di reclutamento del personale aziendale

| | |
|---|---|
| **Titolare del trattamento**<br>  <br>*Chi determina le finalità ed i mezzi del trattamento dei Suoi dati personali?* | Azienda Ospedaliero Universitaria Policlinico Riuniti di Foggia<br>Viale Luigi Pinto, 1 - 71122 – Foggia<br>Telefono: 0881732441<br>direzionegenerale.segreteria@ospedaliriunitifoggia.it |
| **Responsabile della Protezione dei Dati**<br>  <br>*Chi vigila sulla protezione dei Suoi dati personali?* | Dott.ssa Laura Silvestris<br>Telefono: 0881732127<br>email: lsilvestris@ospedaliriunitifoggia.it |

| **Finalità del Trattamento**<br>  <br>*A quale scopo trattiamo i Suoi dati personali?* | **Base Giuridica del Trattamento**<br>  <br>*Quali sono i presupposti di liceità del trattamento dei dati personali?* |
|---|---|
| I Suoi dati personali saranno utilizzati esclusivamente per le seguenti finalità:<br>• attività amministrative connesse all'espletamento delle procedure concorsuali/selettive;<br>• gestione della selezione e dell'eventuale instaurazione del rapporto di lavoro;<br>• accertamento della sussistenza dei requisiti richiesti per la partecipazione alle prove selettive (titoli, curriculum, esperienza) e dell'assenza di cause ostative alla partecipazione (dati giudiziari, incompatibilità, inconferibilità);<br>• attività di pubblicazione di atti, documenti ed informazioni sull'Albo on-line e nelle sezioni dell' Amministrazione Trasparente del sito web istituzionale, ai sensi del | Il trattamento di dati personali è necessario per assolvere gli obblighi di legge tra i quali il rispetto dei principi di trasparenza, pubblicità, imparzialità connessi al procedimento di selezione stesso ai quali è soggetto il datore di lavoro. In ogni caso il trattamento avverrà sempre nel rispetto dei diritti e delle libertà dell'interessato, della specifica normativa assicurando che lo stesso sia proporzionato alla finalità perseguita; che sia salvaguardata l'essenza del diritto alla protezione dei dati; che siano previste misure appropriate e specifiche per tutelare i diritti e le libertà fondamentali dell'interessato. I trattamenti riguardano tutti gli adempimenti connessi alla procedura selettiva e al suo intero espletamento. Di seguito sono elencati i principali riferimenti normativi (basi giuridiche del trattamento dei dati personali): D.Lgs. 502/1992 e smi; D.Lgs. 165/2001 e smi; DPR 487/1994 e smi; DPR 483/1997 e smi; DPR 484/1997 e smi; DPR 220/2001 e smi; L. 68/1999 e smi; L. 56/1987 e smi; L. 3/1957 e smi; D.Lgs. 33/2013 e smi; normative regionali in materia; CCNL vigenti con riferimento all'area di appartenenza. |

Policlinico Foggia
ospedaliero-universitario

| | | |
|---|---|---|
| D.Lgs. n. 33/2013 e s.m.i., qualora previsto da disposizioni di legge;<br>• gestione dell'accesso procedimentale, accesso civico, accesso generalizzato;<br>• difesa in giudizio. | | |
| **Dati Personali trattati**<br>  <br>***Quali tipologie di dati sono trattati?*** | **Periodo di Conservazione**<br>  <br>***Per quanto tempo sono conservati i suoi dati personali?*** | **Destinatari**<br>  <br>***A chi possono essere comunicati i suoi dati personali?*** |
| Per le finalità sopraindicate potranno essere raccolti e trattati i seguenti dati personali:<br>• Dati personali di cui all'art. 6 del GDPR (dati anagrafici, domicili digitali, indirizzi di posta elettronica e recapiti telefonici, luoghi di residenza e domicilio; codice fiscale, titoli di studio, esperienze lavorative)<br>• Dati appartenenti a categorie particolari (dati sensibili) e relativi a condanne penali o reati (dati giudiziari). | I dati personali saranno conservati per un periodo di tempo non superiore a quello necessario agli scopi per i quali sono stati raccolti, per adempiere ad obblighi contrattuali o precontrattuali, di legge e/o di regolamento (fatti salvi i termini prescrizionali e di legge, nel rispetto dei diritti e in ottemperanza degli obblighi conseguenti). In particolare, i criteri utilizzati per determinare il periodo di conservazione sono stabiliti da specifiche norme che regolamentano l'attività istituzionale e dal vigente Piano di conservazione aziendale cui si rinvia. | I suoi dati personali potranno essere comunicati, a soggetti pubblici in forza di obblighi normativi, a soggetti terzi (persone fisiche o giuridiche) che svolgono servizi per conto del Policlinico Riuniti di Foggia, in qualità di Responsabili del trattamento. L'elenco dettagliato dei soggetti esterni che trattano dati per conto del Policlinico è disponibile facendone richiesta al Titolare del trattamento o al Responsabile della protezione dei dati personali. I dati personali non saranno soggetti a diffusione (con tale termine intendendosi il darne conoscenza in qualunque modo ad una pluralità di soggetti indeterminati), salvo che per le pubblicazioni obbligatorie previste per legge da inserire nella sezione "Albo on line" e "Amministrazione trasparente" del sito web istituzionale. |

Policlinico Foggia
ospedaliero-universitario

| DIRITTI ESERCITABILI ai sensi degli artt. 15-22 de GDPR<br><br>*Quali sono i Suoi diritti e come può esercitarli?* | |
|---|---|
| **Accesso** ai dati personali – art. 15 GDPR | **Rettifica** dei dati personali – art. 16 GDPR |
| **Cancellazione** dei dati personali – art. 17 GDPR | **Limitazione** del trattamento – art. 18 GDPR |
| **Portabilità** dei dati personali – art. 20 GDPR | **Opposizione** al trattamento – art. 21 GDPR |
| **Diritto alla comunicazione della violazione** dei dati – art. 34 GDPR | **Diritto al reclamo** all'Autorità Garante – art. 77 GDPR. E' possibile inoltrare reclami al Garante per la protezione dei dati personali - Piazza di Montecitorio n.121 - 00186 ROMA - fax: (+39) 06.696773785 - telefono: (+39) 06.696771 - Email: garante@gpdp.it - PEC: protocollo@pec.gpdp.it |
| **Dati di contatto per l'esercizio dei diritti** | A garanzia dell'esercizio dei diritti di cui sopra, Lei può rivolgersi direttamente al Responsabile della Protezione dei dati sopra indicato. |
| **Revoca del consenso** | Il trattamento dei dati personali non richiede il consenso dell'interessato in quanto previsto da norma di legge. |
| **Previsione di processo decisionale automatizzato – Profilazione** | Non è previsto alcun processo decisionale automatizzato ivi compresa alcuna forma di profilazione dei suoi dati personali. |
| **Trasferimento dati verso Paesi Terzi extra UE** | I Suoi dati personali non saranno oggetto di trasferimento presso Paesi Terzi extra europei o Organizzazioni internazionali. |
| **Fonte origine dei dati** (ex art. 14 GDPR) | I dati personali che La riguardano possono essere raccolti anche presso terzi, per gli adempimenti di legge, richiedendoli direttamente presso altre pubbliche amministrazioni e autorità, nonché tramite banche dati pubbliche. |
| **Conferimento dei dati** | Il conferimento dei dati indicati nella domanda e nei documenti richiesti dalla procedura di reclutamento è obbligatorio. Il mancato conferimento potrebbe comportare l'impossibilità di prendere in considerazione la Sua candidatura e la partecipazione alla procedura concorsuale. |

La versione sempre aggiornata di questa informativa è resa disponibile, nell'apposita sezione del sito web istituzionale all'indirizzo https://www.sanita.puglia.it/web/ospedaliriunitifoggia/privacy1.

[leggi il QR Code per accedere subito all'informativa privacy *on-line*]

**Il Titolare del trattamento**
Azienda Ospedaliero Universitaria "Policlinico Riuniti" di Foggia

GAL CAPO DI LEUCA

**PSR Puglia 2014-2020- Misura 19- Sottomisura 19.2 "Sostegno all'esecuzione nell'ambito degli interventi della strategia" – PAL "Il Capo di Leuca e le Serre Salentine":**

**- Bando pubblico Int. 4.1 "Valorizzazione delle produzioni tipiche locali";**

**- Bando pubblico Int 4.2 "Servizi al turismo rurale";**

**- Bando pubblico Int. 4.3 "Sperimentazione di varietà colturali arboree";**

**- Bando pubblico Int. 3.2 "Mense collettive";**

**- Bando pubblico Int. 3.3 "Servizi ambientali e di manutenzione del territorio e del paesaggio".**

**DETERMINA DEL RUP prot. n. 1454/22 del 09/12/202 DI PROROGA DELLA SCADENZA FINALE PER LA PRESENTAZIONE DELLE DOMANDE DI SOSTEGNO A VALERE SUI BANDI PUBBLICI INT. 3.2, 3.3, 4.1, 4.2 E 4.3.**

**Il Responsabile Unico del Procedimento**

**VISTO** il Regolamento (UE) n. 1303/2013 del Parlamento Europeo e del Consiglio del 17/12/2013 recante disposizioni comuni sul Fondo europeo di sviluppo regionale, sul Fondo sociale europeo, sul Fondo di coesione, sul Fondo europeo agricolo dello sviluppo rurale e sul Fondo europeo degli affari marittimi e la pesca e disposizioni generali sul Fondo europeo di sviluppo regionale, sul Fondo sociale europeo, sul Fondo di coesione, sul Fondo europeo agricolo dello sviluppo rurale e sul Fondo europeo degli affari marittimi e la pesca, e che abroga il Regolamento (CE) n. 1083/2006 del Consiglio;

**VISTO** il Regolamento (UE) n. 1305/2013 del Parlamento Europeo e del Consiglio del 17/12/2013 sul sostegno allo sviluppo rurale da parte del Fondo europeo agricolo dello sviluppo rurale (FEASR) e che abroga il Regolamento (CE) n. 1698/2005 del Consiglio;

**VISTA** la Decisione della Commissione Europea C(2014) 8021 del 29/10/2014 di approvazione dell'Accordo di Partenariato 2014-2020 con l'Italia e definizione delle modalità di applicazione dei Fondi Strutturali di Investimento e dei Programmi di Sviluppo Rurale (PSR);

**VISTA** la Decisione della Commissione Europea C(2015) 8412 del 24/11/2015 che approva il Programma di Sviluppo Rurale della Regione Puglia per il periodo di programmazione 2014-2020 ai fini della concessione di un sostegno da parte del FEASR;

**VISTA** la Deliberazione della Giunta Regionale della Puglia n. 2424 del 30/12/2015 recante "Programma di Sviluppo Rurale della Puglia 2014-2020 - Approvazione definitiva e presa d'atto della Decisione della Commissione Europea del 24/11/2015, n. C(2015) 8412;

**VISTE** le Decisioni di esecuzione C(2017) 499 del 25 gennaio 2017, C(2017) 3154 del 5 maggio 2017 e C(2017) 5454 del 27/7/2017 e C(2017) 7387 del 31/10/2017 nonché la C(2018) 5917 del 06/09/2018 che approvano le modifiche al Programma di Sviluppo Rurale (PSR) della Regione Puglia per il periodo di programmazione 2014-2020;

**VISTE** le "Linee guida sull'ammissibilità delle spese relative allo sviluppo rurale 2014-2020" adottate in Conferenza Stato-Regioni e integrate nelle sedute del 09/05/2019 e del 05/11/2020;

**VISTO** il Piano di Azione Locale del GAL Capo di Leuca scarl, approvato dalla Regione Puglia con Determinazione dell'Autorità di Gestione n. 178 del 13 settembre 2017;

**VISTA** la Convenzione tra Regione Puglia e GAL Capo di Leuca scarl sottoscritta in data 08 novembre 2017 e trasmessa al GAL con prot. n. 019612 del 09 novembre 2017 registrata in data 11/01/2018 presso l'Ufficio Territoriale di Bari dell'Agenzia delle Entrate al n° 277;

**VISTO** il verbale del CdA del 29/05/2019 con il quale è stato approvato il Bando pubblico relativo all'Intervento 4.1 "*Valorizzazione di produzioni tipiche locali*" pubblicato sul BURP n. 61 del 06/06/2019;

**VISTO** il verbale del CdA del 02/07/2019, pubblicato sul BURP n. 84 del 25/07/2019, con il quale è stato

modificato e integrato l'Allegato A "Elenco delle attività economiche ammissibili ATECO 2007 aggiungendo i codici ATECO: 10.85.09 - 23.70.10 - 47.29.90;

**VISTO** il verbale del CdA del 30/06/2022, pubblicato sul BURP n. 75 del 07/07/2022, con il quale è stato stabilito per l'intervento 4.1 che "*Gli interventi ammessi ai benefici devono essere conclusi nel termine di 12 mesi dalla data del provvedimento di concessione del sostegno";*

**VISTO** il verbale del CdA del 22/09/2022 con il quale è stata deliberata la riapertura del Bando pubblico relativo all'Intervento 4.1 pubblicata sul BURP n. 110 del 13/10/2022;

**VISTO** il verbale del CdA del 29/05/2019 con il quale è stato approvato il Bando pubblico relativo all'Intervento 4.2 *"Servizi al turismo locale"* pubblicato sul BURP n. 61 del 06/06/2019;
**VISTO** il verbale del CdA del 02/07/2019, pubblicato sul BURP n. 84 del 25/07/2019, con il quale è stato modificato e integrato l'Allegato A "Elenco delle attività economiche ammissibili ATECO 2007 aggiungendo tutte le aziende agricole appartenenti alla sezione A divisioni 01 e 02 della classificazione ATECO per la realizzazione di attività e servizi turistici multifunzionali e i seguenti Codici ATECO 49.32.20, 50.10.00, 50.30.00, 77.21.02, 79.11.00, 79.12.00, 91.01.00, 93.11.30;

**VISTO** il verbale del CdA del 30/06/2022, pubblicato sul BURP n. 75 del 07/07/2022, con il quale è stato stabilito per l'intervento 4.2 che "*Gli interventi ammessi ai benefici devono essere conclusi nel termine di 12 mesi dalla data del provvedimento di concessione del sostegno";*

**VISTO** il verbale del CdA del 22/09/2022 con il quale è stata deliberata la riapertura del Bando pubblico relativo all'Intervento 4.2 pubblicata sul BURP n. 110 del 13/10/2022;

**VISTO** il verbale del CdA del 25/02/2022, pubblicato sul BURP n. 25 del 03/03/2022, con il quale è stato approvato il Bando pubblico relativo all'Intervento 4.3 "*Sperimentazione di varietà colturali arboree*";

**VISTO** il verbale del CdA del 22/09/2022 con il quale è stata deliberata la riapertura del Bando pubblico relativo all'Intervento 4.3 pubblicata sul BURP n. 110 del 13/10/2022;

**VISTO** il verbale del CdA del 22/09/2022 con il quale è stato approvato il Bando pubblico relativo all'Intervento 3.2 "*Mense collettive*" pubblicato sul BURP n. 110 del 13/10/2022;

**VISTO** il verbale del CdA del 22/09/2022 con il quale è stato approvato il Bando pubblico relativo all'Intervento 3.3 "*Servizi ambientali e di manutenzione del territorio e del paesaggio***"** pubblicato sul BURP n. 110 del 13/10/2022;

**VISTA** la scadenza finale dei bandi pubblici int. 3.2, 3.3, 4.1, 4.2 e 4.3 fissata per tutti al 12/12/2022;

**CONSIDERATO** che sono pervenute richieste formali ed informali di proroga del termine finale per la presentazione delle domande di sostegno a valere sui bandi pubblici int. 3.2, 3.3, 4.1, 4.2 e 4.3, motivate perlopiù dalla difficoltà di ottenere in tempo utile tutta la documentazione richiesta da bando;

**CONSIDERATE** le motivazioni di cui al punto precedente e al fine di garantire una più ampia partecipazione ai bandi;

tutto quanto premesso, e per le motivazioni innanzi esposte, il RUP

**DETERMINA**

- di prorogare di n. 30 (trenta) giorni la scadenza finale per la compilazione/stampa/rilascio delle domande di sostegno a valere sui bandi pubblici:
    - Int. 3.2 "*Mense collettive*";
    - Int. 3.3 "*Servizi ambientali e di manutenzione del territorio e del paesaggio*";
    - Int. 4.1 "*Valorizzazione delle produzioni tipiche locali*";
    - Int 4.2 "*Servizi al turismo rurale*";
    - Int. 4.3 "*Sperimentazione di varietà colturali arboree*";

e, pertanto, il **nuovo termine finale di scadenza è fissato al giorno 11 gennaio 2023,** mentre il termine finale per l'invio dei modelli 1 - 2 da parte del tecnico incaricato per richiedere l'autorizzazione di accesso al portale SIAN e l'abilitazione alla presentazione della domanda di sostegno è fissato al decimo giorno antecedente la data di chiusura dell'operatività del portale SIAN;

- di pubblicare il presente provvedimento di proroga sul BURP e nel sito ufficiale del GAL www.galcapodileuca.it;
- di stabilire che la pubblicazione del presente provvedimento sul sito istituzionale del GAL CAPO DI LEUCA SCARL all'indirizzo www.galcapodileuca.it assume valore di notifica agli interessati

Tricase, 09/12/2022

Il R.U.P.
*Dr Giosuè Olla Atzeni*

GAL DAUNIA RURALE

**DETERMINAZIONE N. 113 DEL 7 DICEMBRE 2022**

**PSR PUGLIA 2014-2020 - Misura 19 - Sottomisura 19.2 "Sostegno all'esecuzione nell'ambito degli interventi della strategia" - "INTERVENTO 2.1 - START - UP E SOSTEGNO ALL'INNOVAZIONE DI IMPRESE EXTRA-AGRICOLE A COMPLETAMENTO, QUALIFICAZIONE E SUPPORTO DELL'OFFERTA LOCALE DEL FOOD DISTRICT DELLA DAUNIA RURALE" - Terza scadenza.**

**Determina di approvazione graduatoria definitiva - Codice univoco bando 49863.**

**IL RUP DEL GAL DAUNIA RURALE 2020**

**Visto** il Regolamento (UE) del Parlamento europeo e del Consiglio del 17 dicembre 2013, n. 1303, recante disposizioni comuni sul Fondo europeo di sviluppo regionale, sul Fondo sociale europeo, sul Fondo di coesione, sul Fondo europeo agricolo dello sviluppo rurale e sul Fondo europeo degli affari marittimi e la pesca e disposizioni generali sul Fondo europeo di sviluppo regionale, sul Fondo sociale europeo, sul Fondo di coesione e sul Fondo europeo per gli affari marittimi e la pesca, e che abroga il Reg. (CE) n. 1083/2006 del Consiglio.

**Visto** il Regolamento (UE) del Parlamento europeo e del Consiglio del 17 dicembre 2013, n. 1305 sul sostegno allo sviluppo rurale da parte del FEASR e che abroga il Reg. (CE) n. 1698/2005 del Consiglio.

**Visto** il Regolamento (UE) del Parlamento europeo e del Consiglio del 17 dicembre 2013, n. 1306 su finanziamento, gestione e monitoraggio della politica agricola comune e che abroga i Regg. (CEE) n. 352/78, (CE) n. 165/94, (CE) n. 2799/98, (CE) n. 814/2000, (CE) n. 1290/2005 e (CE) n. 485/2008.

**Visto** il Regolamento (UE) del Parlamento europeo e del Consiglio del 17 dicembre 2013, n. 1307 recante norme sui pagamenti diretti agli agricoltori nell'ambito dei regimi di sostegno previsti dalla politica agricola comune e che abroga il Reg. (CE) n. 637/2008 del Consiglio e il Reg. (CE) n. 73/2009 del Consiglio.

**Visto** il Regolamento (UE) della Parlamento Europeo e del Consiglio del 17 dicembre 2013, n. 1310 che stabilisce alcune disposizioni transitorie sul sostegno allo sviluppo rurale da parte del Fondo europeo agricolo per lo sviluppo rurale (FEASR), modifica il regolamento (UE) n. 1305/2013 del Parlamento europeo e del Consiglio per quanto concerne le risorse e la loro distribuzione in relazione all'anno 2014 e modifica il regolamento (CE) n. 73/2009 del Consiglio e i regolamenti (UE) n. 1307/2013, (UE) n. 1306/2013 e (UE) n. 1308/2013 del Parlamento europeo e del Consiglio per quanto concerne la loro applicazione nell'anno 2014.

**Visto** il Regolamento (UE) del Parlamento Europeo e del Consiglio del 27 aprile 2016, n. 679, relativo alla protezione delle persone fisiche con riguardo al trattamento dei dati personali, nonché alla libera circolazione di tali dati e che abroga la direttiva 95/46/CE (regolamento generale sulla protezione dei dati) (GDPR).

**Visto** il Regolamento (UE, Euratom) del Parlamento Europeo e del Consiglio del 18 luglio 2018, n.1046, che stabilisce le regole finanziarie applicabili al bilancio generale dell'Unione, che modifica i regolamenti (UE) n. 1296/2013, (UE) n. 1301/2013, (UE) n. 1303/2013, (UE) n. 1304/2013, (UE) n. 1309/2013, (UE) n. 1316/2013, (UE) n. 223/2014, (UE) n. 283/2014 e la decisione n. 541/2014/UE e abroga il regolamento (UE, Euratom) n. 966/2012.

**Visto** il Regolamento (UE) della Commissione del 18 dicembre 2013, n. 1407 relativo all'applicazione degli artt. 107 e 108 del trattato sul funzionamento dell'Unione europea agli aiuti de minimis.

**Visto** il Regolamento (UE) della Commissione dell'11 marzo 2014, n. 640 che integra il Reg. (UE) n. 1306/2013 del Parlamento europeo e del Consiglio per quanto riguarda il sistema integrato di gestione e di controllo e le condizioni per il rifiuto o la revoca di pagamenti nonché le sanzioni amministrative applicabili ai pagamenti diretti, al sostegno allo sviluppo rurale e alla condizionalità.

**Visto** il Regolamento (UE) della Commissione dell'11 marzo 2014, n. 807 che integra talune disposizioni del Reg. (UE) n. 1305/2013 del Parlamento europeo e del Consiglio sul sostegno al FEASR e che introduce disposizioni transitorie.

**Visto** il Regolamento (UE) della Commissione del 25 giugno 2014, n. 702 che dichiara compatibili con il mercato interno, in applicazione degli articoli 107 e 108 del trattato sul funzionamento dell'Unione europea, alcune categorie di aiuti nei settori agricolo e forestale e nelle zone rurali e che abroga il regolamento della

Commissione (CE) n. 1857/2006.
**Visto** il Regolamento (UE) della Commissione dell'11 marzo 2014, n. 907 che integra il Reg. (UE) n. 1306/2013 del Parlamento europeo e del Consiglio per quanto riguarda gli organismi pagatori e altri organismi, la gestione finanziaria, la liquidazione dei conti, le cauzioni e l'uso dell'euro.
**Visto** il Regolamento (UE) della Commissione del 17 luglio 2014, n. 808 recante modalità di applicazione del Reg. (UE) n. 1305/2013 del Parlamento europeo e del Consiglio sul sostegno allo sviluppo rurale da parte del FEASR.
**Visto** il Regolamento (UE) della Commissione del 17 luglio 2014, n. 809 recante modalità di applicazione del Reg. (UE) n. 1306/2013 del Parlamento europeo e del Consiglio per quanto riguarda il sistema integrato di gestione e di controllo, le misure di sviluppo rurale e la condizionalità.
**Visto** il Regolamento (UE) della Commissione del 22 luglio 2014, n. 834 che stabilisce norme per l'applicazione del quadro comune di monitoraggio e valutazione della politica agricola comune.
**Visto** il Regolamento (UE) della Commissione del 06 agosto 2014, n. 908 recante modalità di applicazione del Reg. (UE) n. 1306/2013 del Parlamento europeo e del Consiglio per quanto riguarda gli organismi pagatori e altri organismi, la gestione finanziaria, la liquidazione dei conti, le norme sui controlli, le cauzioni e la trasparenza.
**Visto** il Regolamento (UE) della Commissione del 14 dicembre 2015, n. 2333 che modifica il Reg. di Esecuzione (UE) n. 809/2014 della Commissione recante modalità di applicazione del Reg. (UE) n. 1306/2013 del Parlamento europeo e del Consiglio per quanto riguarda il sistema integrato di gestione e di controllo, le misure di sviluppo rurale e la condizionalità.
**Vista** la Decisione della Commissione Europea del 29 ottobre 2014, C(2014) 8021 con la quale la Commissione Europea ha approvato l'Accordo di Partenariato 2014-2020 con l'Italia e definisce le modalità di applicazione dei Fondi SIE (fondi strutturali di investimento) e dei programmi di sviluppo rurale.
**Viste** le Linee Guida della Commissione Europea su "gli orientamenti sullo sviluppo locale di tipo partecipativo per gli attori locali" agosto 2014.
**Vista** la Legge nazionale del 07 agosto 1990, n. 241 "Nuove norme in materia di procedimento amministrativo e diritto di accesso ai documenti amministrativi" e s.m.i..
**Vista** la Legge nazionale del 27 dicembre 2006, n. 296 "Disposizioni riguardanti la regolarità contributiva".
**Visto** il Decreto Legislativo 30/06/2003, n. 196 "Codice in materia di protezione dei dati personali, modificato dal d.lgs. 101/2018 (Disposizioni per l'adeguamento della normativa nazionale alle disposizioni del Regolamento generale sulla protezione dei dati personali (GDPR) (UE) 2016/679).
**Visto** il Decreto legislativo del 03 aprile 2006, n. 152 "Norme in materia ambientale" e s.m.i. (Testo Unico sull'ambiente o Codice dell'ambiente).
**Visto** il Decreto legislativo del 09 aprile 2008, n. 81 e s.m.i. in materia di tutela della salute e della sicurezza nei luoghi di lavoro.
**Visto** il Decreto Legislativo n. 235 del 30/12/2010 "Modifiche ed integrazioni al D. Lgs. 7/03/2005, n. 82, recante Codice dell'amministrazione digitale, a norma dell'Art. 33 della Legge 18/06/2009, n. 69".
**Visto** il Decreto legislativo del 15 novembre 2012, n. 218 "Disposizioni integrative e correttive al D. Lgs. 06/09/2011, n. 159, recante codice delle leggi antimafia e delle misure di prevenzione, nonché nuove disposizioni in materia di documentazione antimafia, a norma degli art. 1 e 2, della Legge 13/08/2010, n. 136".
**Visto** il Decreto Legislativo n. 33/2013 "Riordino della disciplina riguardante gli obblighi di pubblicità, trasparenza e diffusione di informazione da parte delle pubbliche amministrazioni.
**Visto** il Decreto Presidente della Repubblica del 03 giugno 1998, n. 252 "Regolamento recante norme per la semplificazione dei procedimenti relativi al rilascio delle comunicazioni e delle informazioni antimafia".
**Visto** il Decreto Presidente della Repubblica del 28 dicembre 2000, n. 445 su "Testo unico delle disposizioni legislative e regolamentari in materia di documentazione amministrativa".
**Visto** il D.P.C.M. del 22/07/2011 "Comunicazioni con strumenti informatici tra imprese e amministrazioni pubbliche, ai sensi dell'art. 5-bis del Codice dell'amministrazione digitale, di cui al D. Lgs. 7/03/2005, n. 82 e successive modificazioni".
**Visto** il Decreto Ministero Politiche Agricole Alimentari e Forestali del 11 marzo 2008 "Approvazione delle

linee guida per lo sviluppo del Sistema informativo agricolo nazionale".
**Visto** il Decreto del Ministero delle Politiche Agricole Alimentari e Forestali del 18/11/2014 n. 6513, riportante le disposizioni nazionali di applicazione del Reg. (UE) n. 1307/2013.
**Visto** il Decreto del Ministero delle Politiche Agricole Alimentari e Forestali del 12/01/2015 n. 162, riportante le disposizioni relative alla semplificazione della gestione della PAC 2014-2020.
**Visto** il Decreto del Ministero delle Politiche Agricole Alimentari e Forestali del 26/02/2015 n. 1420, riportante le disposizioni modificative ed integrative del decreto ministeriale 18/11/2014 di applicazione del Reg. (UE) n. 1307/2013.
**Visto** il Decreto Ministero delle Politiche Agricole Alimentari e Forestali del 20/03/2015 n. 1922 "Ulteriori disposizioni relative alla semplificazione della gestione della PAC 2014-2020".
**Visto** il Decreto del Ministero delle Politiche Agricole Alimentari e Forestali del 23/12/2015 n. 180, riportante le disposizioni attuative della condizionalità, in applicazione del Reg. UE n. 1306/2013 e successivi atti regionali di recepimento.
**Visto** il Decreto Ministeriale n. 497 del 17 gennaio 2019 recante "Disciplina del regime di condizionalità, ai sensi del Regolamento (UE) n. 1306/2013 e delle riduzioni ed esclusioni per inadempienze dei beneficiari dei pagamenti diretti e dei programmi di sviluppo rurale", il quale detta la disciplina attuativa e integrativa in materia di riduzioni ed esclusioni di contributi pubblici ai sensi del regolamento di esecuzione (UE) n. 809/2014 e del regolamento (UE) n. 640/2014.
**Visto** il Decreto 20 marzo 2020 "Disciplina del regime di condizionalità ai sensi del regolamento (UE) n. 1306/2013 e delle riduzioni ed esclusioni per inadempienze dei beneficiari dei pagamenti diretti e dei programmi di sviluppo rurale".
**Visto** il Linee Guida sull'Ammissibilità delle Spese per lo Sviluppo Rurale 2014-2020, emanate dal Mi.P.A.A.F. Direzione generale dello sviluppo rurale sulla base dell'intesa sancita in Conferenza Stato Regioni nella seduta del 9 maggio 2019.
**Visto** il Accordo di Partenariato 2014-2020 con l'Italia adottato dalla Commissione Europea il 29 ottobre 2014. Vista la Legge Regionale n. 28 del 26/10/2006, e relativo Regolamento Regionale n. 31 del 27/11/2009 "Disciplina in materia di contrasto al lavoro non regolare".
**Vista** la Deliberazione di Giunta Regionale del 30 dicembre 2015, n. 2424 pubblicata sul BURP n. 3 del 19 gennaio 2016, "Programma di Sviluppo Rurale della Puglia 2014 - 2020 Approvazione definitiva e presa d'atto della Decisione della Commissione Europea del 24 novembre 2015, n. C(2015) 8412".
**Vista** la Deliberazione della Giunta Regionale n. 1447 del 21/09/2017 "Programma di Sviluppo Rurale Regione Puglia 2014/2020 – misura 19 – Strategie di sviluppo locale SSL) – Approvazione dello schema di Convenzione da stipulare tra Regione Puglia e Gruppi di Azione Locale (GAL)".
**Vista** la Delibera di Giunta Regionale n. 1802 del 07/10/2019 - "Disciplina delle riduzioni ed esclusioni per inadempienze dei beneficiari delle misure connesse alle superfici e agli animali. Disposizioni applicative in attuazione del Reg. (UE) n. 640/2014 e del D.M. n. 497 del 17 gennaio 2019 – Riduzioni ed esclusioni".
**Vista** la Determinazione dell'Autorità di Gestione n. 191 del 15/06/2016 di approvazione dei criteri di selezione del PSR 2014/2020 della Regione Puglia.
**Vista** la Determinazione dell'Autorità di Gestione del 11 gennaio 2017, n. 1 recante la modifica dei criteri di selezione del PSR 2014-2020 della Regione Puglia.
**Vista** la Determinazione dell'Autorità di Gestione del PSR 2014-2020 n. 03 del 16 gennaio 2017, pubblicata sul BURP n. 9 del 19 gennaio 2017, con cui si approvava l'Avviso pubblico per la sottomisura 19.1 "Sostegno preparatorio delle attività propedeutiche alla SSL" e del bando pubblico a valere sulla sottomisura 19.2 "Sostegno all'esecuzione degli interventi nell'ambito della strategia di sviluppo locale di tipo partecipativo" e la sottomisura 19.4 "Sostegno per i costi di gestione e animazione" per la selezione delle proposte di strategie di sviluppo locale (SSL) dei gruppi di azione locale (GAL).
**Vista** la Determinazione n. 23 del 2 marzo 2017 dell'Autorità di Gestione PSR 2014-2020 con cui si apportavano rettifiche all'allegato B della Determinazione dell'AdG PSR Puglia 2014-2020 n. 3 del 16 gennaio 2017.
**Vista** la Strategia di Sviluppo Locale 2014/2020 del GAL Daunia Rurale 2020 s.c.ar.l. e relativo Piano di Azione Locale, approvata con Determinazione della AdG del PSR Puglia 2014-2020 n. 178 del 13 settembre 2017, avente ad oggetto "PSR Puglia 2014/2020 – Misura 19 – sotto misure 19.2 e 19.4 – Valutazione e Selezione

delle Strategie di Sviluppo Locale (SSL) dei Gruppi di Azione Locale (GAL) ammessi a finanziamento".

**Vista** la Determinazione dell'Autorità di Gestione PSR Puglia 2014-2020 del 12 settembre 2018, n. 195 Regolamento (CE) n. 1305/2013 sul sostegno allo sviluppo rurale da parte del FEASR -Programma di Sviluppo Rurale 2014-2020 – Approvazione delle "Linee Guida per l'applicazione della normativa sugli Aiuti di Stato afferente agli interventi della Misura 19.2 PSR Regione Puglia 2014/2020 – Fondo FEASR".

**Vista** la Determinazione dell'Autorità di Gestione PSR Puglia 12 ottobre 2018, n. 222 – Regolamento (CE) n. 1305/2013 sul sostegno allo sviluppo rurale da parte del FEASR - Programma di Sviluppo Rurale 2014-2020 – Approvazione delle "Condizioni di validità dei regimi di aiuto previsti dal PSR Puglia 2014-2020 soggetti all'obbligo di notifica di cui all'art. 108, par. 3 del TFUE e di ammissibilità delle operazioni soggette alle regole sugli aiuti di Stato".

**Vista** la Determinazione n. 7 del 25 gennaio 2019 dell'Autorità di Gestione PSR 2014-2020 (Programma di Sviluppo Rurale Regione Puglia 2014/2020 – Misura 19 – parere sulla variante proposta dal Gal Daunia Rurale 2020 s.c.ar.l.).

**Vista** la Convenzione tra Regione Puglia e GAL Daunia Rurale 2020 s.c.ar.l. sottoscritta in data 10 ottobre 2017, registrata in data 11 gennaio 2018 presso l'Ufficio Territoriale di Bari dell'Agenzia delle Entrate al n° 268.

**Vista** la Comunicazione AGEA del 26 marzo 2013, Prot. n. DPMU.2013.1021 "Disposizioni in materia di documentazione antimafia".

**Viste** le Istruzioni Operative Agea n. 25 prot. UMU/2015/749 del 30/04/2015 - Oggetto: Istruzioni operative per la costituzione ed aggiornamento del Fascicolo Aziendale, nonché definizione di talune modalità di controllo previste dal SIGC di competenza dell'OP AGEA.

**Visto** il Regolamento interno del GAL Daunia Rurale 2020 Soc. Cons. a r.l. approvato dall'Assemblea dei soci con deliberazione n. 01 del 05/06/2018 ed integrato nella seduta del 06/05/2019.

**Visto** il Regolamento per le modalità di formazione del Nucleo tecnico di valutazione e dell'Albo dei valutatori approvato con delibera n. 11 del Consiglio di Amministrazione del 05.11.2019;

**Vista** la Delibera del Consiglio di Amministrazione del 29/07/2020 del GAL Daunia Rurale 2020 s.c.ar.l., con cui si è provveduto ad approvare l'Avviso Pubblico corredato della relativa modulistica.

**Vista** la Determinazione n. 42 del 03/09/2020 del Direttore del GAL Daunia Rurale 2020 "Intervento 2.1 - Start – up e sostegno all'innovazione di imprese extra- agricole a completamento, qualificazione e supporto dell'offerta locale del Food District della Daunia Rurale". Determina di pubblicazione Bando 2.1 Codice univoco bando 49863.

**Dato atto** che il GAL in data 11/03/2022 prot.n. 208/2022 ha inoltrato all'Autorità di Gestione del PSR Puglia 2014-2020, previa deliberazione del Consiglio di Amministrazione n. 2 del 01/03/2022, la richiesta di variazione finanziaria delle risorse assegnate al PAL e nello specifico all'intervento 2.1.

**Preso atto** che con Determinazione dell'Autorità di Gestione del PSR Puglia 2014-2020, n. 36 del 05/04/2022 acquisita con protocollo n. 298/2022 del 06/04/2022, si approva la proposta di variante del GAL Daunia Rurale 2020 a valere sull'intervento 2.1.

**Vista** la Delibera del Consiglio di Amministrazione del 23/05/2022 del GAL Daunia Rurale 2020 s.c.ar.l., con cui si è provveduto a riaprire i termini di presentazione delle domande di sostegno intervento 2.1 pubblicata sul BURP n. 61 del 01/06/2022.

**Vista** la Determinazione n. 27 del 01/06/2022 del RUP del GAL Daunia Rurale 2020 - Intervento 2.1 – Seconda scadenza. Determina di riapertura termini di presentazione delle domande di sostegno.

**Vista** la Delibera del Consiglio di Amministrazione del 29/07/2022 del GAL Daunia Rurale 2020 s.c.ar.l., con cui si è provveduto a riaprire i termini di presentazione delle domande di sostegno intervento 2.1 pubblicata sul BURP n. 87 del 4-8-2022.

**Vista** la Determinazione n. 63 del 03/08/2022 del RUP del GAL Daunia Rurale 2020 - Intervento 2.1 – Terza Scadenza. Determina di riapertura termini di presentazione delle domande di sostegno.

**Preso atto** della determinazione n. 15 del 26/10/2022 della RAF, in qualità di tecnico istruttore, nella quale si evidenziano gli esiti della ricevibilità delle domande di sostegno pervenute.

**Vista** la Determinazione n. 101 del 26/10//2022 del RUP del GAL Daunia Rurale 2020 "Intervento 2.1 - Start – up e sostegno all'innovazione di imprese extra- agricole a completamento, qualificazione e supporto dell'offerta locale del Food District della Daunia Rurale". Determina di approvazione istruttoria ricevibilità Domande di sostegno – Terza scadenza - Codice Univoco 49863.

**Considerato** che sono state espletate le procedure previste dalla Legge nazionale 241/90 e successive modifiche ed in particolare è stata inviata la comunicazione, ai sensi dell'art. 10 bis, di ammissibilità parziale della spesa per la graduatoria di finanziabilità, e sono state valutate le controdeduzioni inviate dai richiedenti gli aiuti.

**Vista** la Determinazione n. 16 del 25/11/2022 della RAF, in qualità di Funzionario Interno per l'istruttoria della domanda di sostegno, nella quale si trasmettono gli esiti afferenti alle procedure di istruttoria di ammissibilità e di merito delle domande di sostegno prevenute e proposta di graduatoria definitiva, parte integrante e sostanziale del presente provvedimento, dai quali si evince l'attribuzione del punteggio, l'ammissibilità dell'investimento al finanziamento e il contributo concedibile dei progetti a valere sull'intervento 2.1 - Esiti istruttoria di ammissibilità e di merito. Proposta di graduatoria definitiva. Terza scadenza.

**Preso atto** che:

- che in data 02/12/2022 prot. n. 1379/2022, è pervenuta dal richiedente gli aiuti D'Antuono Maurizio Armando, l'accettazione della graduatoria provvisoria pubblicata sul sito del GAL in data 28/11/2022;
- in data 02/12/2022 prot. n. 1382/2022, è pervenuta dal richiedente gli aiuti Agrocosmetica Srls, l'accettazione della graduatoria provvisoria pubblicata sul sito del GAL in data 28/11/2022;
- in data 07/12/2022 prot. n. 1396/2022, è pervenuta dal richiedente gli aiuti Il Gufo snc Di Maselli e Di Nauta, l'accettazione della graduatoria provvisoria pubblicata sul sito del GAL in data 28/11/2022;

**Dato atto** che la dotazione finanziaria attribuita al presente intervento pari ad euro 108.341,55;

**Preso atto** che le domande di sostegno ricevibili e i relativi progetti valutati, risultano ammissibili a finanziamento come riportato nell'Allegato A parte integrante del presente provvedimento e non sono pervenute altre domande di sostegno afferenti al bando in oggetto.

**Considerati** gli esiti delle verifiche ai sensi dell'art. 24 del Reg. UE 65/2011 eseguiti al portale SIAN; Considerato che sono state espletate le procedure previste dall'art. 52 "Registro nazionale sugli aiuti di stato" della Legge n. 234/2012 propedeutiche alla concessione degli aiuti;

**Accertato** che i dati riportati nell'allegato A del presente provvedimento corrispondono a quelli contenuti nell'applicativo informatico SIAN "Istruttoria tecnico amministrativa";

**Rilevato che** la suddetta dotazione finanziaria consente l'ammissione a finanziamento della domanda di sostegno ammissibile presentata a valere sull'intervento 2.1 per un importo pubblico complessivo pari ad euro 81.935,34;

**DETERMINA**

- di approvare la proposta di graduatoria definitiva delle domande di sostegno ammissibili riportate nell'allegato A, secondo quanto si evince nella determinazione della RAF n. 16 del 25/11/2022 in qualità di Funzionario interno per l'istruttoria delle domande di sostegno rilasciate sul sistema SIAN per il bando di finanziamento del GAL a valere sull'intervento 2.1- Terza scadenza;
- di procedere con propria determinazione, previa acquisizione dei titoli abilitativi, alla concessione del contributo a favore dei beneficiari la cui istruttoria delle Domande di Sostegno si è conclusa positivamente come riportato nell'allegato A;
- di sottoporre la presente graduatoria a condizione risolutiva per tutti i beneficiari le cui autodichiarazioni allegate alla domanda di sostegno, a seguito di verifiche, dovessero risultare non rispondenti al vero, con particolare riferimento alle condizioni di ammissibilità di cui all'art.8 del bando;
- di stabilire che il presente provvedimento sarà pubblicato sul Bollettino Ufficiale della Regione Puglia (BURP) e sul sito del GAL www.galdauniarurale2020.it.

- di trasmettere la presente determinazione al Consiglio di Amministrazione per la successiva presa d'atto.

San Severo, 7 dicembre 2022

Il Responsabile Unico del Procedimento
dott. Dante de Lallo

PSR PUGLIA 2014-2020 – Misura 19 – Sottomisura 19.2 "Sostegno all'esecuzione nell'ambito degli interventi della strategia"
"Intervento 2.1 - Start – up e sostegno all'innovazione di imprese extra- agricole a completamento, qualificazione e supporto dell'offerta locale del Food District della Daunia Rurale"
Codice Univoco 49863 – Terza scadenza

Allegato A alla Determina n. 113 del 07/12/2022 di approvazione della graduatoria definitiva delle domande di sostegno ammesse a finanziamento.

| POSIZIONE | DOMANDA DI SOSTEGNO | BENEFICIARIO | PUNTEGGIO | INVESTIMENTO DICHIARATO | INVESTIMENTO AMMISSIBILE | INVESTIMENTO NON AMMISSIBILE | CONTRIBUTO CONCEDIBILE |
|---|---|---|---|---|---|---|---|
| 1 | 24250107687 | D'ANTUONO MAURIZIO ARMANDO | 66 | € 51.012,20 | € 50.660,50 | € 351,70 | € 25.330,25 |
| 2 | 24250093101 | AGROCOSMETICA SRLS | 57 | € 65.752,46 | € 63.711,47 | € 2.040,99 | € 31.855,73 |
| 3 | 24250094158 | IL GUFO SNC DI MASELLI E DI NAUTA | 40 | € 58.581,60 | € 49.498,72 | € 9.082,88 | € 24.749,36 |

San Severo, 7 dicembre 2022

Il Responsabile Unico del Procedimento
dott. Dante de Lallo



GAL DAUNIA RURALE 2020 Soc. Cons. a r. l.
Via Padre Matteo da Agnone,
71016 San Severo (FG)
P. Iva 04128760715
www.galdauniarurale2020.it
info@galdauniarurale2020.it
galdauniarurale2020@pec.it
Tel.0882/339252- fax 0882/339247

Firmato digitalmente da: DANTE DE LALLO
Data: 12/12/2022 17:32:25

GAL LUOGHI DEL MITO E DELLE GRAVINE

**DETERMINA DEL RESPONSABILE UNICO DEL PROCEDIMENTO N. 07/5.3 DEL 09/12/2022**

**PSR PUGLIA 2014/2020 - MISURA 19 - SOTTOMISURA 19.2 "SOSTEGNO ALL'ESECUZIONE NELL'AMBITO DEGLI INTERVENTI DELLA STRATEGIA" - SSL DEL GAL LUOGHI DEL MITO E DELLE GRAVINE Soc. Cons. a r.l. - BANDO PUBBLICO PER LA PRESENTAZIONE DI DOMANDE DI SOSTEGNO RELATIVO ALL'AZIONE 5 "LA FILIERA DEL CIBO CIVILE" Intervento 5.3 "IL PARCO DELL'AGRICOLTURA CIVICA" - DETERMINA RIAPERTURA BANDO II STEP.**

Il Responsabile Unico del Procedimento

**PREMESSO CHE**

- con Determina dell'Autorità di Gestione n. 178 del 13/09/2017 dell'Autorità di Gestione del PSR Puglia 2014/2020 e pubblicata nel BURP n. 110 del 21/09/2017 è stata approvata la Strategia di Sviluppo Locale del Gal Luoghi del Mito e delle Gravine;
- in data 08/11/2017 è stata sottoscritta la convenzione tra il Gal Luoghi del Mito e delle Gravine e la Regione Puglia;
- in data 15/04/2022 il Consiglio di Amministrazione del Gal Luoghi del Mito e delle Gravine ha preso atto del bando pubblico relativo all'azione 5 "La filiera del cibo civile" - Interventi 5.3 – "Il parco dell'agricoltura civica" e ha conferito mandato al Responsabile Amministrativo e Finanziario a ricoprire il ruolo di Responsabile Unico del Procedimento del bando in oggetto autorizzandolo agli adempimenti consequenziali;
- tra i compiti del RUP, rientrano l'emanazione dei Bandi attuativi delle Misure, nonché ogni altro adempimento necessario per l'attivazione degli stessi;
- in data 28/07/2022 sul BURP n. 84 è stato pubblicato il primo step del bando relativo all'Azione 5 – "La filiera del cibo civile" - Intervento 5.3 – "Il parco dell'agricoltura civica";
- in data 13/10/2022 è scaduto il termine per la presentazione al GAL delle Domande di Sostegno rilasciate sul portale SIAN in forma cartacea, corredate di tutta la documentazione richiesta dal Bando pubblico;
- in data 17/11/2022 sul BURP n. 126 è stata pubblicata la graduatoria provvisoria delle cinque domande di sostegno ammissibili, le risorse finanziarie richieste nelle dds ammontano in € 453.105,12.

**CONSIDERATO che**

- nella seduta del 18/11/2022, il consiglio di amministrazione ha proposto in approvazione, la rimodulazione finanziaria che prevede uno spostamento di risorse di € 450.000,00 a favore dell'Intervento 5.3 "Il parco dell'agricoltura civica";
- il Gal ha già trasmesso, a mezzo pec, tale rimodulazione finanziaria, agli Uffici Regionali per la definitiva approvazione;
- in caso di approvazione definitiva, da parte della Regione Puglia, della rimodulazione finanziaria proposta dal consiglio, le risorse aggiuntive consentiranno l'approvazione di tutte le domande riportate nella graduatoria provvisoria, pubblicata sul burp n. 126 del 17/11/2022, e che tale differenza di risorse, pari ad euro 306.112,23, verrà destinata al secondo step del bando in oggetto.

**TENUTO CONTO** della necessità e urgenza per il GAL di impegnare tutte le risorse assegnate per la programmazione 2014/2020 entro il 28/02/2023; con delibera del consiglio di amministrazione, del 18/11/2022, è stata approvata la pubblicazione della riapertura dell'Intervento 5.3 "Il parco dell'agricoltura civica", senza assegnazione di risorse finanziarie, in attesa della determina regionale.

Tutto ciò premesso e considerato, e per le motivazioni innanzi esposte, **il RUP DETERMINA**:

- di procedere alla riapertura del bando a valere sull'Intervento 5.3 "Il parco dell'agricoltura civica" **senza risorse finanziarie**;
- d**i pubblicare successivamente una nuova determina** che, nel caso di approvazione della rimodulazione finanziaria da parte della Regione Puglia, assegnerà le risorse finanziarie al presente bando, oppure, nel caso contrario, provvederà a ritirare in autotutela la presente determina di riapertura;
- di confermare quanto altro stabilito dall'Avviso pubblicato sul BURP n. 84 del 28/07/2022;
- di fissare quale termine iniziale per l'operatività del portale SIAN il giorno 19/12/2022;
- di fissare alle ore 23:59 del giorno 10/01/2023 il termine per l'invio dei Modelli 1 e 2 previsti dal paragrafo 13 dell'Avviso;
- di fissare alle ore 23:59 del 16/01/2023 il termine finale di operatività del portale SIAN, termine per il rilascio della domanda di sostegno sul portale SIAN;
- di fissare alle ore 13:00 del 23/01/2023 la scadenza periodica per la presentazione al GAL della DdS in formato cartaceo rilasciata nel portale SIAN, corredata di tutta la documentazione richiesta dall'Avviso;
- di pubblicare il presente provvedimento sul Bollettino Ufficiale della Regione Puglia (BURP) e sul sito web del Gal "Luoghi del Mito e delle Gravine" scrl: www.luoghidelmito.it.

Castellaneta, 9 dicembre 2022

Il Responsabile Unico di Procedimento
(dott.ssa Maria Gigante)

GAL PONTE LAMA

**DETERMINAZIONE DEL RESPONSABILE UNICO DEL PROCEDIMENTO N. 82 DEL 13/12/2022**

**Piano di Sviluppo Rurale 2014-2020. Misura 19 - Sottomisura 19.2 "Sostegno all'esecuzione nell'ambito degli interventi della Strategia". SSL 2014/2020 GAL Ponte Lama s.c.ar.l. - Azione 6 - Intervento 6.2 Forme di cooperazione in attività riguardanti l'agricoltura sociale. Approvazione della graduatoria definitiva delle domande di sostegno ammesse e non ammesse a finanziamento.**

**Il Responsabile Unico del Procedimento**

**VISTO** il Regolamento (UE) n. 1303/2013 del Parlamento Europeo e del Consiglio del 17/12/2013 recante disposizioni comuni sul Fondo europeo di sviluppo regionale, sul Fondo sociale europeo, sul Fondo di coesione, sul Fondo europeo agricolo dello sviluppo rurale e sul Fondo europeo degli affari marittimi e la pesca e disposizioni generali sul Fondo europeo di sviluppo regionale, sul Fondo sociale europeo, sul Fondo di coesione, sul Fondo europeo agricolo dello sviluppo rurale e sul Fondo europeo degli affari marittimi e la pesca, e che abroga il Regolamento (CE) n. 1083/2006 del Consiglio;

**VISTO** il Regolamento (UE) n. 1305/2013 del Parlamento Europeo e del Consiglio del 17/12/2013 sul sostegno allo sviluppo rurale da parte del Fondo europeo agricolo dello sviluppo rurale (FEASR) e che abroga il Regolamento (CE) n. 1698/2005 del Consiglio;

**VISTA** la Decisione della Commissione Europea C(2014) 8021 del 29/10/2014 di approvazione dell'Accordo di Partenariato 2014-2020 con l'Italia e definizione delle modalità di applicazione dei Fondi Strutturali di Investimento e dei Programmi di Sviluppo Rurale (PSR);

**VISTA** la Decisione della Commissione Europea C(2015) 8412 del 24/11/2015 che approva il Programma di Sviluppo Rurale della Regione Puglia per il periodo di programmazione 2014-2020 ai fini della concessione di un sostegno da parte del FEASR;

**VISTA** la Deliberazione della Giunta Regionale della Puglia n. 2424 del 30/12/2015 recante "Programma di Sviluppo Rurale della Puglia 2014-2020 – Approvazione definitiva e presa d'atto della Decisione della Commissione Europea del 24/11/2015, n. C(2015) 8412";

**VISTE** le Decisioni di esecuzione C(2017) 499 del 25 gennaio 2017, C(2017) 3154 del 5 maggio 2017 e C(2017) 5454 del 27/7/2017 e C(2017) 7387 del 31/10/2017 nonché la C(2018) 5917 del 06/09/2018 che approvano le modifiche al Programma di Sviluppo Rurale (PSR) della Regione Puglia per il periodo di programmazione 2014-2020;

**VISTE** le "Linee guida sull'ammissibilità delle spese relative allo sviluppo rurale 2014-2020" adottate in Conferenza Stato-Regioni nella seduta del 09/05/2019;

**VISTO** il Piano di Azione Locale del Gruppo di Azione Locale Ponte Lama S.C.AR.L. (di seguito, per brevità, GAL Ponte Lama), approvato dalla Regione Puglia con Determinazione dell'Autorità di Gestione n. 178 del 13/09/2017;

**VISTA** la Convenzione tra Regione Puglia e GAL Ponte Lama sottoscritta in data 09/11/2017 registrata in data 11/01/2018 presso l'Ufficio Territoriale di BARI dell'Agenzia delle Entrate al n. 287;

**VISTO** il Regolamento interno del GAL Ponte Lama approvato dal Consiglio di Amministrazione (di seguito, per brevità, CdA) nella seduta del 21/11/2017;

**VISTO** il verbale del CdA del 11/05/2022 con il quale è stato approvato l'Avviso Pubblico relativo all'Azione 6 - Intervento 6.2 "Forme di cooperazione in attività riguardanti l'agricoltura sociale" pubblicato sul BURP n. 67 suppl. del 16/06/2022;

**VISTA** la Determinazione del Responsabile Unico del Procedimento n. 67 del 20/07/2022 pubblicata sul BURP

n. 84 del 28/07/2022, con la quale sono stati prorogati i termini di presentazione delle Domande di Sostegno (di seguito, per brevità, DdS);

**VISTA** la Determinazione del Responsabile Unico del Procedimento n. 75 del 28/09/2022 pubblicata sul BURP n. 106 del 29/09/2022, con la quale sono stati ulteriormente prorogati i termini di presentazione delle Domande di Sostegno (di seguito, per brevità, DdS);

**CONSIDERATO** che, ai sensi del paragrafo 13 "Modalità e termini per la presentazione delle domande di sostegno e della documentazione" dell'Avviso, n. 2 (due) DdS, unitamente alla documentazione a corredo della domanda di sostegno, sono state presentate al GAL Ponte Lama entro il 14/10/2022;

**VISTA** la delibera del CdA del 07/11/2022 con il quale è stata nominata la Commissione Tecnica di Valutazione incaricata alla verifica di ammissibilità delle DdS pervenute e ritenute ricevibili;

**CONSIDERATO** che sono state ritenute ricevibili n. 2 domande di sostegno giusta Determina del RUP n. 80 del 29/11/2022 pubblicata sul BURP n. 131 del 01/12/2022;

**PRESO ATTO** degli esiti dell'attività di istruttoria tecnico-amministrativa effettuata dalla Commissione Tecnica di Valutazione, con i quali sono stati comunicati i punteggi attribuiti a ciascun progetto, l'investimento ammissibile a finanziamento e il contributo concedibile;

**PRESO ATTO** che le risorse finanziaria previste dal presente Avviso sono pari ad € 50.000,00, così come indicato al paragrafo 6 "Risorse finanziarie" dell'Avviso;

**VISTA** la Determinazione dell'Autorità di Gestione n. 159 del 17/11/2022, con la quale è stata approvata la variante sostanziale presentata dal GAL Ponte Lama, attraverso la quale sono state incrementate le risorse finanziarie previste per l'Avviso Pubblico di che trattasi pari ad € 122.371,48;

Tutto ciò premesso, per le ragioni sopra riportate, il Responsabile del Procedimento,

**DETERMINA**

- di prendere atto di quanto indicato nelle premesse e che qui si intende integralmente riportato;
- approvare la graduatoria definitiva delle domande di sostegno ammissibili costituita da n. 2 domande di sostegno ammissibili e finanziabili, riportate nell'Allegato A, parte integrante del presente provvedimento;
- di stabilire che entro 45 (quarantacinque) giorni dalla data di pubblicazione nel BURP del presente provvedimento, i raggruppamenti, ammissibili e finanziabili, qualora non ancora costituiti al momento della presentazione della DdS, dovranno costituirsi, con atto pubblico, nelle forme giuridiche previste al paragrafo 7 – *Soggetti beneficiari* - dell'Avviso pubblico pena l'esclusione dai benefici;
- di stabilire che i raggruppamenti neocostituiti, devono trasmettere entro 45 (quarantacinque) giorni, dalla data di pubblicazione nel BURP del presente provvedimento, la seguente documentazione unicamente tramite PEC all'indirizzo: galpontelama@pec.it:
  - Copia dell'atto costitutivo, dello statuto e regolamento interno al raggruppamento nel quale sono descritti i ruoli, le modalità organizzative e le responsabilità nella gestione del progetto, redatti sulla base delle informazioni minime contenute nello schema di Accordo di cooperazione;
  - Dichiarazione sostitutiva di atto notorio resa da ciascun legale rappresentante dei Partner di Progetto sul possesso dei requisiti del richiedente il sostegno, di cui all'Allegato C al presente Avviso;
  - Dichiarazione resa dal rappresentante da ciascun legale rappresentante dei Partner di Progetto sul rispetto degli obblighi ed impegni previsti dal presente Avviso, di cui all'Allegato D al presente Avviso;
  - Dichiarazione resa dal rappresentante da ciascun legale rappresentante dei Partner di Progetto ai sensi del D.P.R. n. 445 del 28 dicembre 2000, sugli aiuti de minimis ottenuti nel triennio antecedente alla data di presentazione della domanda e della situazione di compatibilità di cui all'Allegato E al presente Avviso.
- di stabilire che i raggruppamenti neocostituiti, entro lo stesso termine di cui sopra, dovranno inserire, per il tramite del proprio CAA, nel Fascicolo Aziendale del soggetto richiedente, l'atto costitutivo del raggruppamento, sostituendo, eventualmente, la "*dichiarazione di impegno a costituirsi*" inserita ai fini della presentazione della Domanda di sostegno;

- di stabilire che, ai fini della costituzione, il raggruppamento proposto nel progetto non può subire variazioni. Nel caso in cui si dovessero riscontrare variazioni nella composizione del partenariato (ad esclusione del capofila) tra il raggruppamento costituito formalmente con atto pubblico rispetto a quello proposto in fase di candidatura all'Avviso, il punteggio sarà rideterminato con conseguente variazione della posizione in graduatoria. Il capofila, in quanto soggetto richiedente il sostegno, può essere sostituito solo dopo il provvedimento di concessione, previa richiesta di autorizzazione al GAL Ponte Lama scarl;
- di stabilire che gli interventi ammessi a beneficio dovranno essere avviati entro 6 mesi dalla data di concessione del sostegno ed essere conclusi entro 12 mesi dalla data del provvedimento di concessione;
- di pubblicare il presente provvedimento e relativi allegati nel Bollettino Ufficiale della Regione Puglia, nel sito ufficiale del GAL Ponte Lama www.galpontelama.com;
- dare atto che la pubblicazione del presente provvedimento e relativi allegati sul BURP assume valore di notifica ai soggetti collocati in elenco;
- di dare atto che il presente provvedimento è immediatamente esecutivo;
- di dare atto che il presente provvedimento viene redatto in forma integrale.

Il Responsabile Unico del Procedimento

(dott. Angelo Farinola)

ALLEGATO A
ALLA DETERMINA RUP N. 82 DEL 13/12/2022

## ELENCO DELLE DOMANDE AMMESSE A FINANZIAMENTO

AZIONE 6 - INTERVENTO 6.2 FORME DI COOPERAZIONE IN ATTIVITÀ RIGUARDANTI L'AGRICOLTURA SOCIALE. – SSL GAL PONTE LAMA S.C.AR.L. 2014-2020
AVVISO PUBBLICO APPROVATO CON VERBALE DEL CONSIGLIO DI AMMINISTRAZIONE DEL 15/05/2022 – BURP N. 67 SUPPL. DEL 16/06/2022

| Numero Posizione Graduatoria | CUAA | Soggetto richiedente | Numero DdS | Totale Punteggio Assegnato | Totale Investimento dichiarato | Totale Investimento ammissibile | Investimento non ammissibile | Contributo Pubblico concedibile | Esito valutazione |
|---|---|---|---|---|---|---|---|---|---|
| 1 | 04297110720 | TEMENOS SOCIETA' COOPERATIVA S.r.l. | 24250108495 | **100** | € 50.000,76 | € 50.000,00 | € 0,76 | **€ 50.000,00** | **Ammessa e finanziabile** |
| 2 | 93377270728 | ECO@LFA CENTRO DI EDUCAZIONE AMBIENTALE E TERRITORIALE | 24250108669 | **90** | € 50.000,00 | € 42.650,00 | € 7.350,00 | **€ 42.650,00** | **Ammessa e finanziabile** |

F.to Il Responsabile Unico del Procedimento
(dott. Angelo Farinola)

Firmato digitalmente da:
ANGELO FARINOLA
Data: 13/12/2022 10:38:08

GAL PONTE LAMA S.C.AR.L.
Corso Garibaldi n. 23 – 76011 Bisceglie (BT) – P. IVA 06986040720
Tel.: +39 080/9648571 | info@galpontelama.it | galpontelama@pec.it | www.galpontelama.it

GAL SUD-EST BARESE

**Determinazione n. 49/2022 del 1 dicembre 2022**

**PSR Puglia 2014-2020 - Misura 19 - Sottomisura 19.2 "Sostegno all'esecuzione nell'ambito degli interventi della strategia" - SSL del GAL Sud-Est Barese - Interventi 1.1 "Aiuti all'avviamento di imprese" e 1.2 "Investimenti nella creazione e sviluppo di attività extra-agricole". Riapertura Avviso.**

**Il Responsabile Unico del Procedimento**

**VISTO** il Regolamento (UE) n. 1303/2013 del Parlamento Europeo e del Consiglio del 17/12/2013 recante disposizioni comuni sul Fondo europeo di sviluppo regionale, sul Fondo sociale europeo, sul Fondo di coesione, sul Fondo europeo agricolo dello sviluppo rurale e sul Fondo europeo degli affari marittimi e la pesca e disposizioni generali sul Fondo europeo di sviluppo regionale, sul Fondo sociale europeo, sul Fondo di coesione, sul Fondo europeo agricolo dello sviluppo rurale e sul Fondo europeo degli affari marittimi e la pesca, e che abroga il Regolamento (CE) n. 1083/2006 del Consiglio;

**VISTO** il Regolamento (UE) n. 1305/2013 del Parlamento Europeo e del Consiglio del 17/12/2013 sul sostegno allo sviluppo rurale da parte del Fondo europeo agricolo dello sviluppo rurale (FEASR) e che abroga il Regolamento (CE) n. 1698/2005 del Consiglio;

**VISTA** la Decisione della Commissione Europea C(2014) 8021 del 29/10/2014 di approvazione dell'Accordo di Partenariato 2014-2020 con l'Italia e definizione delle modalità di applicazione dei Fondi Strutturali di Investimento e dei Programmi di Sviluppo Rurale (PSR);

**VISTA** la Decisione della Commissione Europea C(2015) 8412 del 24/11/2015 che approva il Programma di Sviluppo Rurale della Regione Puglia per il periodo di programmazione 2014-2020 ai fini della concessione di un sostegno da parte del FEASR;

**VISTA** la Deliberazione della Giunta Regionale della Puglia n. 2424 del 30/12/2015 recante "Programma di Sviluppo Rurale della Puglia 2014-2020 – Approvazione definitiva e presa d'atto della Decisione della Commissione Europea del 24/11/2015, n. C(2015) 8412";

**VISTE** le Decisioni di esecuzione C(2017) 499 del 25 gennaio 2017, C(2017) 3154 del 5 maggio 2017 e C(2017) 5454 del 27/7/2017 e C(2017) 7387 del 31/10/2017 nonché la C(2018) 5917 del 06/09/2018 che approvano le modifiche al Programma di Sviluppo Rurale (PSR) della Regione Puglia per il periodo di programmazione 2014-2020;

**VISTE** le "Linee guida sull'ammissibilità delle spese relative allo sviluppo rurale 2014-2020" adottate in Conferenza Stato-Regioni nella seduta dell'11 febbraio 2016, come integrata nelle sedute del 9 maggio 2019 e del 5 novembre 2020;

**VISTO** il Piano di Azione Locale del Gruppo di Azione Locale Sud-Est Barese (di seguito, per brevità, GAL SEB), approvato dalla Regione Puglia con Determinazione dell'Autorità di Gestione n. 178 del 13/09/2017;

**VISTA** la Convenzione tra Regione Puglia e GAL SEB sottoscritta in data 08/11/2017, registrata in data 11/01/2018 presso l'Ufficio Territoriale di Bari dell'Agenzia delle Entrate al n° 293;

**VISTO** il Regolamento interno del GAL SEB approvato dal Consiglio di Amministrazione (di seguito, per brevità, CdA) nella seduta del 01/02/2018, modificato dal CdA nella seduta del 12/12/2018 e approvato dall'Assemblea ordinaria dei soci del 04/04/2019;

**VISTO** il verbale del CdA del 13/03/2019 con il quale è stato approvato l'Avviso pubblico relativo agli Interventi 1.1 "Aiuti all'avviamento di imprese" e 1.2 "Investimenti nella creazione e sviluppo di attività extra-agricole" pubblicato sul BURP n. 38 del 04/04/2019;

**VISTO** il verbale del CdA del 13/05/2019 pubblicato sul BURP n. 55 del 23/05/2019, con il quale sono state approvate integrazioni e precisazioni ai paragrafi 8 e 13 e all'allegato "G" dell'Avviso in oggetto e sono stati, altresì, prorogati i termini di presentazione delle Domande di Sostegno (di seguito, per brevità, DdS);

**VISTO** il BURP n. 131 del 14/11/2019 nel quale è stata pubblicata la determinazione del RUP n. 25/2019 del 17/10/2019 di riapertura dei termini per la presentazione delle DdS (2° Avviso);

**VISTO** il BURP n. 16 del 06/02/2020 nel quale è stato pubblicato l'estratto del verbale del CdA del 29/01/2020 che provvedeva a modificare e integrare l'allegato G "Codici ATECO ammissibili" e prorogare i termini di scadenza per il rilascio e la presentazione delle domande di sostegno rispettivamente al 23/04/2020 e 30/04/2020;

**VISTO** il BURP n. 58 del 23/04/2020 nel quale è stato pubblicato l'estratto del verbale del CdA del 17/04/2020 che provvedeva a prorogare ulteriormente i termini di scadenza per il rilascio e la presentazione delle domande di sostegno rispettivamente al 23/06/2020 e 30/06/2020;

**VISTO** il BURP n. 147 del 22/10/2020 nel quale è stata pubblicata la determinazione del RUP n. 19/2020 del 12/10/2020 di riapertura dei termini per la presentazione delle DdS (3° Avviso);

**VISTO** il BURP n. 11 del 21/01/2021 nel quale è stato pubblicato l'estratto del verbale del CdA del 12/01/2021 che provvedeva a prorogare i termini di scadenza per il rilascio e la presentazione delle domande di sostegno rispettivamente al 29/01/2021 e 03/02/2021;

**VISTO** il BURP n. 46 del 01/04/2021 nel quale è stata pubblicata la determinazione del RUP n. 05/2021 del 22/03/2021 di riapertura dei termini per la presentazione delle DdS (4° Avviso);

**VISTO** il BURP n. 76 del 10/06/2021 nel quale è stato pubblicato l'estratto del verbale del CdA del 07/06/2021 che provvedeva a prorogare i termini di scadenza per il rilascio e la presentazione delle domande di sostegno rispettivamente al 13/07/2021 e 20/07/2021;

**VISTO** il BURP n. 115 del 02/09/2021 nel quale è stata pubblicata la determinazione del RUP n. 11/2021 del 27/08/2021 di riapertura dei termini per la presentazione delle DdS (5° Avviso);

**VISTO** il BURP n. 143 del 18/11/2021 nel quale è stato pubblicato l'estratto del verbale del CdA dell'11/11/2021 che provvedeva a prorogare i termini di scadenza per il rilascio e la presentazione delle domande di sostegno rispettivamente al 14/01/2022 e 20/01/2022;

**VISTO** il BURP n. 34 del 24/03/2022 nel quale è stata pubblicata la determinazione del RUP n. 19/2022 del 17/03/2022 di riapertura dei termini per la presentazione delle DdS (6° Avviso);

**VISTO** il BURP n. 64 del 09/06/2022 nel quale è stata pubblicata la determinazione del RUP n. 29/2022 del 27/05/2022 di riapertura dei termini per la presentazione delle DdS (7° Avviso);

**VISTO** il verbale del CdA del 20/01/2022 con il quale è stata nominata la Commissione Tecnica di Valutazione (CTV) finalizzata alla verifica di ammissibilità delle DdS pervenute;

**VISTA** la Determinazione del RUP n. 44/2022 del 26/10/2022 di approvazione della graduatoria definitiva delle DdS ammesse a finanziamento;

**CONSIDERATA** la particolare procedura di attuazione prevista "bando aperto – stop and go" che consente la possibilità di presentare domande sino al completo utilizzo delle risorse finanziarie attribuite;

**RILEVATO** che la dotazione finanziaria ancora disponibile è pari a € 277.578,88 (euro duecentosettantasettemilacinquecentosettantotto/88):

- Intervento 1.1 - € 120.000,00 (euro centoventimila/00);
- Intervento 1.2 - € 157.578,88 (euro centocinquantasettemilacinquecentosettantotto/88);

**VISTO** il verbale del CdA del 24/11/2022 con il quale si è deliberato di procedere alla riapertura dell'Avviso relativo agli Interventi 1.1 "Aiuti all'avviamento di imprese" e 1.2 "Investimenti nella creazione e sviluppo di attività extra-agricole" previa modifica del medesimo come dettagliato di seguito:

- punto 8 "CONDIZIONI DI AMMISSIBILITA'" decimo capoverso punto 1. si intende sostituito come di seguito "… entro 45 giorni …";
- punto 9 "DICHIARAZIONI DI IMPEGNI E OBBLIGHI" – A. Obblighi secondo punto in elenco si intende sostituito come di seguito "…dimostrare, entro 45 giorni dalla pubblicazione della graduatoria provvisoria sul BURP, il possesso della partita IVA riportante il codice ATECO di attività relativo a uno dei settori di attività ammissibili";
- punto 9 "DICHIARAZIONI DI IMPEGNI E OBBLIGHI" – A. Obblighi terzo punto in elenco si intende sostituito come di seguito "…nel caso di passaggio generazionale, sottoscrivere, entro 45 giorni dalla

pubblicazione della graduatoria provvisoria sul BURP, l'atto di trasferimento dell'azienda o del ramo di azienda";

- punto 9 "DICHIARAZIONI DI IMPEGNI E OBBLIGHI" – Lettera A. Obblighi: il quarto punto in elenco si intende sostituito come di seguito "*avviare l'attuazione del Piano Aziendale entro e non oltre 1 mese dalla data di concessione del sostegno e concluderla entro i successivi 12 mesi…*";
- punto 9 "DICHIARAZIONI DI IMPEGNI E OBBLIGHI" – A. Obblighi dodicesimo punto in elenco si intende sostituito come di seguito "…attivare entro 45 giorni dalla pubblicazione della graduatoria provvisoria sul BURP …";
- punto 17 "ISTRUTTORIA TECNICO-AMMINISTRATIVA E CONCESSIONE DEL SOSTEGNO" VERIFICA DI AMMISSIBILITÀ decimo capoverso in elenco si intende sostituito come di seguito "In virtù del medesimo provvedimento, i richiedenti le cui DdS risultano ammissibili e collocate in posizione utile al finanziamento, in relazione alle risorse finanziarie disponibili, dovranno far pervenire entro e non oltre 45 giorni dalla data di pubblicazione sul BURP della graduatoria provvisoria…"
- punto 17 "ISTRUTTORIA TECNICO-AMMINISTRATIVA E CONCESSIONE DEL SOSTEGNO": il 22° capoverso si intende sostituito come di seguito "*Gli interventi ammessi ai benefici devono essere avviati entro 1 mese dalla data di concessione del sostegno ed essere conclusi entro 12 mesi dalla data di avvio dell'investimento*";

tutto ciò premesso e per le motivazioni innanzi esposte, il RUP

**DETERMINA**

- di procedere alla riapertura dell'Avviso relativo agli Interventi 1.1 "Aiuti all'avviamento di imprese" e 1.2 "Investimenti nella creazione e sviluppo di attività extra-agricole" previa modifica del medesimo come dettagliato di seguito:
  - punto 8 "CONDIZIONI DI AMMISSIBILITA'" decimo capoverso punto 1. si intende sostituito come di seguito "… entro 45 giorni …";
  - punto 9 "DICHIARAZIONI DI IMPEGNI E OBBLIGHI" – A. Obblighi secondo punto in elenco si intende sostituito come di seguito "…dimostrare, entro 45 giorni dalla pubblicazione della graduatoria provvisoria sul BURP, il possesso della partita IVA riportante il codice ATECO di attività relativo a uno dei settori di attività ammissibili";
  - punto 9 "DICHIARAZIONI DI IMPEGNI E OBBLIGHI" – A. Obblighi terzo punto in elenco si intende sostituito come di seguito "…nel caso di passaggio generazionale, sottoscrivere, entro 45 giorni dalla pubblicazione della graduatoria provvisoria sul BURP, l'atto di trasferimento dell'azienda o del ramo di azienda";
  - punto 9 "DICHIARAZIONI DI IMPEGNI E OBBLIGHI" – Lettera A. Obblighi: il quarto punto in elenco si intende sostituito come di seguito "avviare l'attuazione del Piano Aziendale entro e non oltre 1 mese dalla data di concessione del sostegno e concluderla entro i successivi 12 mesi…";
  - punto 9 "DICHIARAZIONI DI IMPEGNI E OBBLIGHI" – A. Obblighi dodicesimo punto in elenco si intende sostituito come di seguito "…attivare entro 45 giorni dalla pubblicazione della graduatoria provvisoria sul BURP …";
  - punto 17 "ISTRUTTORIA TECNICO-AMMINISTRATIVA E CONCESSIONE DEL SOSTEGNO" VERIFICA DI AMMISSIBILITÀ decimo capoverso in elenco si intende sostituito come di seguito "In virtù del medesimo provvedimento, i richiedenti le cui DdS risultano ammissibili e collocate in posizione utile al finanziamento, in relazione alle risorse finanziarie disponibili, dovranno far pervenire entro e non oltre 45 giorni dalla data di pubblicazione sul BURP della graduatoria provvisoria…"
  - punto 17 "ISTRUTTORIA TECNICO-AMMINISTRATIVA E CONCESSIONE DEL SOSTEGNO": il 22° capoverso si intende sostituito come di seguito "Gli interventi ammessi ai benefici devono essere avviati entro 1 mese dalla data di concessione del sostegno ed essere conclusi entro 12 mesi dalla data di avvio dell'investimento";
- di confermare quant'altro stabilito dall'Avviso pubblico approvato con verbale del CdA del 13/03/2019 e

pubblicato sul BURP n. 38 del 04/04/2019 e modificato con verbali del CdA del 13/05/2019, pubblicato sul BURP n. 55 del 23/05/2019, e del 29/01/2020, pubblicato sul BURP n. 16 del 06/02/2020;

- di assegnare all'Avviso in questione risorse finanziarie pari a € 277.578,88 (euro duecentosettantasettemilacinquecentosettantotto/88) così ripartite tra i due interventi:
  - Intervento 1.1 - € 120.000,00 (euro centoventimila/00);
  - Intervento 1.2 - € 157.578,88 (euro centocinquantasettemilacinquecentosettantotto/88);
- di fissare alle ore 13:00 del giorno 14/04/2023 il termine per l'invio dei modelli 1 e 2 indicati al paragrafo 13;
- di fissare alle ore 23:59 del giorno 21/04/2023 il termine finale di operatività del portale SIAN indicato al paragrafo 13;
- di fissare alle ore 13:00 del giorno 28/04/2023 la scadenza periodica per la presentazione al GAL della DdS rilasciata nel portale SIAN, corredata di tutta la documentazione richiesta, indicata al paragrafo 13;
- di pubblicare il presente provvedimento sul Bollettino Ufficiale della Regione Puglia (BURP) e sul sito del GAL www.galseb.it.

Il Responsabile Unico del Procedimento
(*dott. Arcangelo Cirone*)

*Avvisi*

SOCIETA' RETE FERROVIARIA ITALIANA

**Provvedimento n. 65/22b/DE del 24 novembre 2002. Decreto di espropriazione. Comune di Polignano a Mare (BA).**

**Il Dirigente dell'Ufficio Territoriale per le espropriazioni**

- VISTO il D.M. 138 – T del 31/10/2000, con il quale il Ministro dei Trasporti e della Navigazione ha rilasciato a Ferrovie dello Stato – Società Trasporti e Servizi per azioni, oggi Rete Ferroviaria Italiana – R.F.I. S.p.A., a far data dal 1°/7/2001, la concessione ai fini della gestione dell'infrastruttura ferroviaria nazionale;
- VISTO l'art. 6 del sopra citato D.M. 138 – T, sostituito dall'art. 1 del Decreto del Ministro delle Infrastrutture e dei Trasporti 60 – T del 28/11/2002, ed in particolare il comma 3, con il quale il concessionario R.F.I. S.p.A. è stato delegato, in conformità a quanto previsto dall'art. 6 comma 9, del D.P.R. 327/2001 e s.m.i., ad emanare tutti gli atti del procedimento espropriativo nonché ad espletare tutte le attività al riguardo previste dal D.P.R. 327/2001;
- VISTA la Disposizione Organizzativa di Rete Ferroviaria Italiana n. 191/AD del 12 luglio 2021, con la quale è stato, tra l'altro, ridefinito il modello organizzativo delle Direzioni Operative Infrastrutture Territoriali, incaricate di espletare le attività e le funzioni proprie dell'Ufficio Territoriale per le Espropriazioni, ai sensi e per gli effetti dell'art. 6, comma 2 del D.P.R. 327/2001;
- VISTA la nota n. RFI-AD/A0011/P/2003/0001193 in data 11 agosto 2003 con cui R.F.I. S.p.A. ha incaricato la Italferr S.p.A. dell'espletamento delle attività di cui all'art. 6, comma 6, del D.P.R. 327/2001;
- VISTA la Disposizione Organizzativa n. 65 del 3 marzo 2022, con la quale l'Amministratore Delegato di Italferr S.p.A. ha confermato l'Ing. Rosaria Ferro nella titolarità della S.O. Permessualistica, Espropri e Subappalti con contestuale attribuzione delle funzioni di Responsabile del Procedimento previste all'art. 6, comma 6, del D.P.R. 327/2001;
- VISTO il contratto del 28/2/2019 con cui R.F.I. S.p.A. ha affidato alla Italferr S.p.A. l'espletamento di un complesso di servizi ed adempimenti tecnico-ingegneristici, amministrativi, procedurali e gestionali occorrenti per la realizzazione degli interventi infrastrutturali e/o tecnologici della rete ferroviaria di cui è titolare R.F.I. S.p.A.;
- VISTO che con nota RFI-DPR-DAMCG-AI/A0011/P2020/0001250 del 21/9/2020 la RFI - Direzione Produzione – Asset management e controllo di gestione ha previsto che tutti i provvedimenti da emettere a cura delle Autorità espropriantì di RFI vengano firmati digitalmente;
- VISTA la Convenzione tra Rete Ferroviaria Italiana ed il Comune di Polignano a Mare approvata con Delibera di Consiglio Comunale n. 68 del 05/10/11 e successivamente sottoscritta tra le Parti il 03/05/2012 (numero di rubrica n. 8/2012) finalizzata a regolare i rapporti derivanti dalla soppressione dei passaggi a livello e dalla realizzazione delle opere sostitutive che verranno trasferite in favore del comune di Polignano a Mare;
- VISTO l'Ordine di Servizio nr. 49/2015 del Referente di Progetto della Rete Ferroviaria Italiana S.p.A. – Direzione Investimenti – Direzione Programmi Investimenti Direttrice Sud–S.O. Progetto Adriatica del 03/12/2015 con il quale è stato approvato il progetto definitivo per la realizzazione di un Cavalcavia al Km. 675+069 (Contrada Ripagnola) e Sottovia al Km. 680+924 (via Conversano) nel comune di Polignano a Mare, con conseguente dichiarazione di pubblica utilità delle opere stesse;
- VISTO che, con decreto di occupazione d'urgenza prot. n. 11/22b/OCC del 28 giugno 2016 emesso da questa Autorità Espropriante, ai sensi dell'art. 22-bis del DPR 327/2001 e s.m.i. è stata determinata in via provvisoria l'indennità di espropriazione ed è stata disposta l'occupazione di urgenza degli immobili interessati dai sopracitati lavori in Comune di Polignano a Mare, tra cui quelli catastalmente intestati alla ditta Miani Eugenia n. Roma il 16/10/1925 ed individuati al foglio 3 particelle 281 e 36, e quello catastalmente intestato alla ditta Miani Rufina (Miani Eugenia presunta proprietaria) n. Polignano a Mare il 18/08/1899 ed individuato al foglio 3 particella 54;

- VISTO che, il provvedimento di cui sopra è stato regolarmente eseguito, nei termini, attraverso la redazione dei verbali di consistenza ed immissione in possesso delle aree interessate in data 26/09/2016, in contraddittorio con l'Avv. Malcangio Rossella Maria Rosaria, *omissis*, ed il Sig. Mezzapesa Vincenzo in qualità di affittuario;
- VISTO che le sopra citate Ditte, nei termini di legge, non hanno accettato l'indennità provvisoria offerta complessivamente pari ad € 72.794,72 per il mappale 281, € 20.113,77 per il mappale 36 ed € 290,90 per il mappale 54 tutti censiti al foglio di 3 del Comune di Polignano a Mare;
- VISTO che la medesima Ditta in data 14/11/2016 ha presentato ricorso dinanzi al TAR Puglia Sezione di Bari al numero RG 1366/2016;
- VISTA la Delibera n. 72 del 1 Dicembre 2020 del Referente di Progetto della Rete Ferroviaria Italiana S.p.A. – Direzione Investimenti – Direzione Programmi Investimenti Direttrice Sud–S.O. Progetto Adriatica, con cui sono stati prorogati i termini per l'ultimazione dei lavori soprarichiamati, ai fini della dichiarazione della pubblica utilità, fino al 02/12/2022, regolarmente notificata agli interessati;
- VISTO che, gli immobili oggetto di espropriazione sono stati catastalmente individuati mediante la redazione del tipo di frazionamento approvato dall'Ufficio del Territorio di Bari al n. 269988 del 21/12/2020 che ha generato i mappali 633 (ex 281) – 635 (ex 36) del foglio 3 del Comune di Polignano a Mare;
- VISTO che la Ditta Miani Eugenia, in data 23/12/2020 ha presentato un ulteriore ricorso dinanzi al TAR Puglia Sezione di Bari iscritto al numero RG 18/2021, impugnando tra le altre cose, la sopracitata proroga dei termini;
- VISTO che con nota DGCC.VRES.0006602.21.U del 22/01/2021, notificata nelle forme previste dalla legge, sono state nuovamente offerte alla ditta presunta proprietaria Miani Eugenia, le indennità complessive di **€ 87.435,26,** per il mappale 633 (ex 281), di cui € 50.088,00 per indennità provvisoria di espropriazione, sulla base della definitiva consistenza scaturita dal sopracitato frazionamento, € 19.130,83 per occupazione d'urgenza maturata con decorrenza dalla sopracitata data di occupazione ed € 17.755,80 per soprassuoli (al netto di quanto già corrisposto all'affittuario), unitamente € 460,63 per l'occupazione temporanea del mappale 634 (ex 281);
- VISTO che nella medesima nota è stata altresì offerta l'indennità complessiva di € **18.236,86** per il mappale 635 (ex 36), di cui € 9.510,00 per indennità provvisoria di espropriazione, sulla base della definitiva consistenza scaturita dal sopracitato frazionamento, € 3.632,29 per occupazione d'urgenza ed € 5.087,69 per soprassuoli (al netto di quanto già corrisposto all'affittuario), unitamente ad € 6,88 per l'occupazione temporanea del mappale 636 (ex 36);
- VISTO che nella medesima nota è stata altresì offerta l'indennità complessiva di € **430,57** per il mappale 54, di cui € 240,00 per indennità di espropriazione, € 91,67 per occupazione d'urgenza ed € 98,90 per soprassuoli;
- VISTO che la Ditta, nei termini di legge, non ha accettato tale indennità;
- VISTA l'ordinanza n. 18/22b/DEP del 09/04/2021, con cui il Dirigente dell'Ufficio Territoriale per le Espropriazioni di Bari ha conseguentemente disposto il deposito di dette indennità presso la competente sede territoriale del M.E.F., regolarmente pubblicata sul Bollettino Ufficiale della Regione Puglia n. 53 del 15/04/2021 senza sopravvenute opposizioni di terzi;
- VISTO che in data 18/06/2021 le medesime indennità sono state depositate a favore delle sopracitate ditte intestatarie catastali degli immobili individuati al foglio 3 del comune di Polignano a Mare, presso il Ministero dell'Economia delle Finanze - Ragioneria Territoriale dello Stato di Bari/Barletta-Andria-Trani – Servizio Depositi Definitivi – per i mappali 633 e 634 (entrambi ex 281/parte) sulla posizione n. naz. 1362354 – n. prov. 169430 per € 87.435,26, per i mappali 635 e 636 (entrambi ex 36/parte) sulla posizione n. naz. 1362358 - n. prov. 169431per € 18.236,86 e per il mappale 54 sulla posizione n. naz. 1362359 - n. prov. 169432 per € 430,57;
- VISTO che con nota DGPI.PES.0107501.21.U del 14/10/2021, Italferr S.p.A. ha richiesto alla competente Commissione Provinciale Espropri la determinazione definitiva delle indennità di espropriazione;
- VISTO che in data 16/02/2022, il TAR Puglia Sezione di Bari si è pronunciato sui ricorsi n. RG 1366/2016 e n. RG 18/2021 previa riunione degli stessi, con sentenza n. 706/2022 pubblicata in data 17/05/2022,

annullando gli atti impugnati, ivi compreso il progetto dell'opera di cui si tratta e della relativa dichiarazione di pubblica utilità con caducazione a cascata di tutti gli atti conseguenti e connessi, nei limiti degli interessi della ricorrente;

- VISTO che in data 11/07/2022, il Consiglio di Stato in sede giurisdizionale (Sezione Quarta) con Ordinanza n. 3255/2022 sul ricorso n. RG 5136/2022 proposto da Rete Ferroviaria Italiana Spa, ha accolto l'istanza cautelare e per l'effetto ha sospeso l'esecutività della sopracitata sentenza;
- VISTO che con nota prot. 1444/CPE del 19/09/2022 la Commissione Provinciale Espropri ha trasmesso la propria relazione di stima ritenendo congrui i valori attribuiti ai soprassuoli e confermando il valore dell'indennità di esproprio di 6,00 €/mq determinato;
- VISTA l'istanza del 02/11/2022 prot. n. DGPI.PES.0136638.22.U presentata dalla Italferr S.p.A. con sede legale in Roma, Via V.G. Galati n. 71, con cui è stata richiesta l'emanazione, ai sensi dell'art. 23 del D.P.R. 327/2001, del decreto di espropriazione degli immobili come appresso catastalmente individuati;
- VISTO l'art. 23 del D.P.R. 327/2001 e s.m.i.

**DECRETA**

l'espropriazione a favore del **Comune di Polignano a Mare, con sede in Polignano a Mare in Via delle Rimembranze 21 (codice fiscale 02526210725)** degli immobili ricadenti al catasto terreni in Comune di Polignano a Mare (BA), come appresso catastalmente individuati:

| N.P. | Ditta espropriata | Fg. | Mappali | Superfici Mq e qualità | Indennità Provvisoria depositata | Titolo |
|---|---|---|---|---|---|---|
| 1 | MIANI EUGENIA<br>nata a Roma il 16/10/1925<br>C.F. *OMISSIS* | 3 | 633<br>(ex 281/ parte) | 8.348<br>(orto irriguo) | **€ 86.974,63**<br>Di cui:<br>per espropriazione aree<br>**€ 50.088,00**<br><br>per occupazione d'urgenza (dal 26/09/2016 al 26/04/2021)<br>**€ 19.130,83**<br><br>Per manufatti e soprassuoli (al netto di quanto già percepito dall'affittuario)<br>**€ 17.755,80** | *Esproprio per nuova viabilità* |

| N.P. | Ditta espropriata | Fg. | Mappali | Superfici Mq e qualità | Indennità Provvisoria depositata | Titolo |
|---|---|---|---|---|---|---|
| 2 | MIANI EUGENIA<br>nata a Roma il 16/10/1925<br>C.F. *OMISSIS* | 3 | 635<br>(ex 36/ parte) | 1.585<br>(orto irriguo) | **€ 18.229,98**<br>Di cui:<br>per espropriazione aree<br>**€ 9.510,00**<br><br>per occupazione d'urgenza (dal 26/09/2016 al 26/04/2021)<br>**€ 3.632,29**<br><br>Per manufatti e soprassuoli (al netto di quanto già percepito dall'affittuario)<br>**€ 5.087,69** | *Esproprio per nuova viabilità* |

**DECRETA ALTRESI'**

l'espropriazione a favore del **Rete Ferroviaria Italiana S.p.A., con sede in Roma P.zza della Croce Rossa n. 1 (codice fiscale 01585570581)** degli immobili ricadenti al catasto terreni in Comune di Polignano a Mare (BA), come appresso catastalmente individuati:

| N.P. | Ditta espropriata | Fg. | Mappali | Superfici Mq e qualità | Indennità Provvisoria depositata | Titolo |
|---|---|---|---|---|---|---|
| 3 | MIANI RUFINA<br>(mar. Martini Carissimo)<br>nata a Polignano A Mare (BA) il 18/08/1899<br>C.F. *OMISSIS* | 3 | 54 | 40<br>(mandorleto) | **€ 430,57**<br>Di cui:<br>per espropriazione aree<br>**€ 240,00**<br><br>per occupazione d'urgenza (dal 26/09/2016 al 26/04/2021)<br>**€ 91,67**<br><br>Per manufatti e soprassuoli<br>**€ 98,90** | *Esproprio per sede ferroviaria* |

Il presente Decreto sarà notificato alle ditte espropriate nelle forme degli atti processuali civili, ma non dovrà essere eseguito, in quanto la materiale occupazione delle aree è già avvenuta, pertanto non è soggetto a condizioni sospensive ai sensi del comma 1 lettera F dell'art. 23 del D.P.R. 327/2001.

Italferr S.p.A., in nome e per conto dei beneficiari dell' espropriazione, provvederà ad eseguire tutte le formalità necessarie per la notifica, registrazione, trascrizione e voltura del presente Decreto, che avverrà in esenzione dell'imposta di bollo ai sensi del terzo comma dell'art. 10 del D.Lgs 23/2011, con effetto dal primo gennaio 2014, nonché alla sua pubblicazione sulla Gazzetta Ufficiale della Repubblica Italiana o nel Bollettino Ufficiale della Regione Puglia, nei modi e nei termini disciplinati dall'art. 23 del D.P.R. 327/2001 e s.m.i..

Avverso il presente provvedimento è ammesso ricorso giurisdizionale presso il Tribunale Amministrativo Regionale competente, nel termine di 60 giorni dalla notifica o dell'avvenuta conoscenza, o presentare ricorso straordinario al Presidente della Repubblica entro 120 giorni dalla medesima notifica o avvenuta conoscenza.

Bari, lì 24 novembre

Il Dirigente dell'Ufficio Territoriale per le Espropriazioni
Ing. Giuseppe Paolo Nicola Macchia

SOCIETA' SNAM RETE GAS

**Pubblicazione D.D. n. 909 del 2 dicembre 2022 Regione Puglia - Servizio Gestione Opere Pubbliche Ufficio per Le Espropriazioni.**

**DPR n.327/2001 - L. R. n. 3/2005. Soggetto proponente: SNAM Rete Gas s.p.a. Lavori di costruzione allacciamento Dilella Invest s.p.a. Comune di Polignano a mare (BA) DN 100 (4") -24 Bar.**

**Autorizzazione Unica rilasciata dalla Regione Puglia con A.D. n. 461 del 12.11.2021 del Dipartimento Ambiente, Paesaggio e Qualità Urbana, Sezione Autorizzazioni Ambientali.**

**Occupazione anticipata d'urgenza preordinata all'asservimento, ai sensi dell'art. 22 bis D.P.R. n. 327/2001, ed occupazione temporanea non preordinata all'asservimento ai sensi degli articoli 49 e 50 del D.P.R. n. 327/2001, con determinazione urgente delle relative indennità di cui allo A.D. n. 244 del 29.04.2022.**

**Ordinanza di deposito delle indennità di asservimento, di occupazione temporanea e danni da corrispondere in favore delle ditte non concordatarie ai sensi degli artt. 22 bis e 26 del DPR 327/2001.**

Il Geom. Giacomo Bruno in qualità di funzionario titolare della PO "Procedure espropriative" del Servizio Gestione Opere Pubbliche- Ufficio Espropriazioni della Regione Puglia, nominato con Determinazione dirigenziale della Sezione Lavori pubblici n. 21 del 28.01.2021, riferisce quanto segue.

Con deliberazione n. 1446 del 08.07.2014 la Giunta regionale ha adottato le procedure per il rilascio delle autorizzazioni uniche alla costruzione ed esercizio di gasdotti di distribuzione e trasporto non riservati alla competenza dello Stato, così come delineato nell' allegato A della medesima deliberazione.

Con determinazione n. 461 del 12.11.2021 del Dirigente della Sezione Autorizzazioni Ambientali è stata rilasciata alla società "Snam Rete Gas s.p.a." con sede legale in San Donato Milanese (MI), Piazza Santa Barbara n. 7, l'autorizzazione unica alla costruzione ed esercizio del metanodotto denominato "Allacciamento Dilella Invest spa nel Comune di Polignano a Mare DN 100 (4") 24 Bar".

Con il succitato provvedimento di conclusione del procedimento con il rilascio di autorizzazione unica è stata, altresì, dichiarata la pubblica utilità dell'impianto di cui trattasi, con apposizione del vincolo preordinato all'esproprio, stabilendo il termine per il compimento delle procedure espropriative in cinque anni, decorrente dalla data di efficacia della predetta autorizzazione unica, demandando la procedura ablativa alla competente Sezione Lavori Pubblici regionale.

Con nota prot. n. Di-SOR/Lav/CST 229 del 22.02.2022, acquisita con prot. n. 4589 del 11.03.2022, e successiva nota di integrazione prot. n. Di-SOR/Lav/LOC del 21.04.2022, acquisita con prot. n. 7677 del 26.04.2022, il legale rappresentante della Società SNAM Rete Gas s.p.a., al fine di assicurare la regolare esecuzione delle opere in parola, ha chiesto, ai sensi e per gli effetti dell'art. 22 bis del D.Lgs. 327/2001, l'occupazione anticipata d'urgenza, con contestuale determinazione in via provvisoria delle indennità di asservimento e di occupazione temporanea, degli immobili occorrenti per la realizzazione delle opere, trasmettendo per le ditte catastali interessate gli avvisi ex art. 17 DPR 327/2001 e gli elenchi, di cui uno denominato "A" completo dei dati personali e l'altro denominato "B" con omissione dei dati personali, nel rispetto della tutela alla riservatezza delle persone fisiche, secondo quanto disposto dal D.Lgs. n. 196/2003 e dal regolamento UE n. 679/2016, in materia di protezione dei dati personali, in cui sono riportate le ditte e le superfici dei beni immobili da asservire permanentemente con espressa dichiarazione di manleva a favore della Regione Puglia in ordine a qualsiasi onere e responsabilità in merito ad eventuali rideterminazioni delle indennità provvisorie e definitive, da parte del collegio dei tecnici ai sensi dell'art. 21 del DPR 327/2001 e/o a seguito di procedimenti giurisdizionali ai sensi dell'art. 54 del DPR 327/2001, con il pagamento dovuto da parte della Società SNAM Rete Gas spa quale promotore e beneficiario dell'asservimento di che trattasi.

Con determinazione dell'Autorità Espropriante regionale n. 244 del 29.04.2022 è stata disposta, ai sensi dell'art. 22 del DPR n. 327/2001 e dell'art. 15 della L.R. n. n. 3/2005 e ss.mm.ii., in favore della predetta Società Snam

Rete Gas s.p.a. la costituzione della servitù coattiva e l'occupazione temporanea non preordinata all'esproprio sugli immobili siti in agro del Comune di Polignano a Mare, di cui alla citata autorizzazione unica rilasciata dalla Sezione Autorizzazione Ambientali con l'innanzi detta determinazione Dirigenziale n. 461/2021, così come individuati nell'elenco allegato al provvedimento dirigenziale n. 244 del 29.04.2022 per farne parte integrante, e sono state, altresì, determinate rispettivamente, ai sensi degli artt. 22 e 50 del DPR n. 327/2001 e s.m., le indennità provvisorie di asservimento e di occupazione temporanea da corrispondere in favore delle ditte proprietarie interessate.

Con nota DISOR/LAV/LOC/prot. n. 1335 del 21.11.2022, quivi introitata in data 24.11.2022 prot. n. 19365, la Società Snam Rete Gas s.p.a, con riferimento alle ditte catastali proprietarie e comproprietarie degli immobili interessati dalla realizzazione dell'opera di che trattasi che non hanno accettato le indennità di asservimento e di occupazione temporanea loro offerte, ha chiesto l'emissione del provvedimento regionale di autorizzazione al deposito delle indennità in loro favore trasmettendo gli elenchi completi, allegati al presente atto nella loro forma integrale, di cui uno denominato "A" completo dei dati personali e di cui si omette la pubblicazione, e l'altro denominato "B" con omissione dei dati personali, nel rispetto della tutela alla riservatezza delle persone fisiche, secondo quanto disposto dal D.Lgs. n. 196/2003 e dal regolamento UE n. 679/2016, in materia di protezione dei dati personali, facenti parte integrante del presente provvedimento, con espressa dichiarazione di manleva a favore della Regione Puglia in ordine a qualsiasi onere e responsabilità in merito ad eventuali rideterminazioni delle indennità provvisorie e definitive, da parte del collegio dei tecnici ai sensi dell'art. 21 del DPR 327/2001 e/o a seguito di procedimenti giurisdizionali ai sensi dell'art. 54 del DPR 327/2001, con il pagamento dovuto da parte della Società SNAM Rete Gas spa quale promotore e beneficiario dell'asservimento di che trattasi.

**Considerato** che, conseguentemente, per quanto innanzi indicato si può procedere, ai sensi dell'art. 26 comma 1 del DPR 327/2001 e s.m., al deposito delle indennità, presso il Ministero dell'Economia e delle Finanze Ragioneria Territoriale dello Stato di Bari/Bat, per le ditte non concordatarie di cui agli elenchi A e B, allegati al presente provvedimento per farne parte integrante che comprendono i proprietari effettivi, le superfici da asservire e da occupare temporaneamente con le indennità da depositare;

**Rilevato** che il presente atto rientra tra quelli di gestione amministrativa di competenza della P.O. "Procedure espropriative" giusta determinazione dirigenziale n. 21 del 28.01.2021 con la quale il Dirigente ad interim della Sezione Lavori Pubblici ha delegato alla P.O. " Procedure Espropriative" la firma delle determinazioni dirigenziali concernenti le ordinanze di deposito, di svincolo e di pagamento delle indennità di esproprio;

**VERIFICA AI SENSI DEL D. Lgs 196/2003**

**Garanzie alla riservatezza**

La pubblicazione dell'atto all'albo, salve le garanzie previste dalla legge 241/90 in tema di accesso ai documenti amministrativi, avviene nel rispetto della tutela alla riservatezza dei cittadini, secondo quanto disposto dal D. Lgs. n. 196/2003 in materia di protezione dei dati personali, come modificato dal D. Lgs. n.10.08.2018, n.101 e dal Regolamento UE 2016/679, nonché dal vigente regolamento regionale n.5/2006 per il trattamento dei dati sensibili e giudiziari.

Ai fini della pubblicità legale, l'atto destinato alla pubblicazione è redatto in modo da evitare la diffusione di dati personali identificativi non necessari ovvero il riferimento a dati sensibili, indispensabili per l'adozione dell'atto; qualora tali dati fossero indispensabili per l'adozione dell'atto, essi sono trasferiti in documenti separati, esplicitamente richiamati.

**ADEMPIMENTI CONTABILI AI SENSI DELLA L.R. n.28/2001**

Il presente provvedimento non comporta alcun mutamento qualitativo o quantitativo di entrata o di spesa, né a carico del bilancio regionale né a carico degli Enti per i cui debiti i creditori potrebbero rivalersi sulla Regione e che è escluso ogni ulteriore onere aggiuntivo rispetto a quelli già autorizzati a valere sullo stanziamento previsto dal bilancio regionale.

Dato atto che il procedimento istruttorio propedeutico all'adozione del presente provvedimento è stato espletato nel rispetto delle norme vigenti e che il presente schema di determinazione è conforme alle risultanze istruttorie.

Tutto quanto innanzi premesso e considerato,

**IL FUNZIONARIO DELEGATO TITOLARE DELLA P.O.**
**"PROCEDURE ESPROPRIATIVE"**

Vista la L.R. n. 7 del 12.03.1997, artt. 4 e 5;
Visto il D. Lgs. n. 165 del 30.03.2001, artt. 4, 16 e 17;
Visto il D.P.R. 8.6.2001 n. 327 e s.m.i. – art.26;
Vista la L.R. 22.02.2005 n.3 art. 3 –comma 6 - e art. 15 – comma 2 let. c)-;
Vista la L.R. 16.04.07, n.10 art. 45;
Visto l'art. 32 della legge 18 giugno 2009, n. 69 che prevede l'obbligo di sostituire la pubblicazione tradizionale all'Albo ufficiale con la pubblicazione di documenti digitali sui siti informatici;
Visto il D. Lgs. 196/03 "Codice in materia di protezione dei dati personali" in merito ai principi applicabili ai trattamenti effettuati dai soggetti pubblici;
Visto l'art. 14 del Regolamento Regionale del 4 giugno 2015, n. 13 "Regolamento per la disciplina del procedimento amministrativo";
Visto l'atto dirigenziale n. 115 in data 17/02/2017, con il quale il Dirigente della Sezione Personale ed Organizzazione, in esecuzione delle determinazioni contenute nel verbale n. 10 del 20/10/2016, dà atto dei Servizi istituiti, come riportati nell'elenco alla medesima allegato, che prevede l'attribuzione delle funzioni di Autorità Espropriante Regionale al Servizio Gestione Opere Pubbliche;
Visto l'art. 3 –comma 6- della L.R. 22/02/2005 n. 3 che dispone che l'Ufficio per le Espropriazioni "svolge tutte le funzioni che la legislazione statale e regionale attribuisce all'Autorità Espropriante, nonché alle Regioni in materia di espropriazione per pubblica utilità, ad eccezione di quelle attribuite alla competenza dell'Organo di Governo, per il cui esercizio propone la Giunta Regionale gli atti da adottare";
Vista la nota a firma del Dirigente ad interim della Sezione Lavori Pubblici AOO_064/PROT/21/05/2020/0007250, in merito alle competenze dell'Ufficio per le espropriazioni;
Vista la deliberazione di G.R. n. 1974 del 07.12.2020 recante l'Adozione del Modello Organizzativo denominato "Modello Ambidestro per l'Innovazione della Macchina Amministrativa regionale MAIA 2.0 " Approvazione atto Alta Organizzazione;
Visto il DPGR 22 gennaio 2021 n. 22 con il quale il Presidente della Giunta Regionale ha approvato l'Atto di Alta Organizzazione relativo all'adozione del modello denominato "Modello Ambidestro per l'Innovazione della Macchina Amministrativa regionale-MAIA 2.0"; per effetto di quanto previsto dal nuovo modello organizzativo i Servizi assumono la denominazione di Sezioni e gli Uffici da essi dipendenti assumono la denominazione di Servizi; pertanto, il presente provvedimento viene redatto nel rispetto di quanto stabilito da detto D.P.G.R.;
Vista la determinazione dirigenziale n. 21 del 28.01.2021 con la quale il Dirigente ad interim della Sezione Lavori Pubblici ha conferito al sottoscritto funzionario l'incarico di Posizione Organizzativa "Procedure espropriative ", incardinata nel Servizio Gestione OO.PP., ed ha delegato la firma delle determinazioni dirigenziali concernenti le ordinanze di deposito, di svincolo e di pagamento delle indennità di esproprio;
Vista la deliberazione n. 1576 del 30.09.2021 con la quale la Giunta Regionale ha nominato l'Ing. Giovanni Scannicchio, con decorrenza 02.11.2021, Dirigente della Sezione Opere Pubbliche e Infrastrutture;
Vista la determinazione dirigenziale n. 652 del 18.11.2021 con la quale il Dirigente della Sezione Opere Pubbliche e Infrastrutture ha confermato la delega alla P.O. "Procedure espropriative", di cui all' A.D. n. 21 del 28.01.2021, a firmare le determinazioni dirigenziali concernenti le ordinanze di deposito, di svincolo e di pagamento delle indennità di esproprio;
Vista la determinazione dirigenziale n. 314 del 18.05.2022 con la quale il Dirigente della Sezione Opere Pubbliche e Infrastrutture ha prorogato la delega alla P.O. "Procedure espropriative", di cui all'A.D. n. 21 del

28.01.2021, a firmare le determinazioni dirigenziali concernenti le ordinanze di deposito, di svincolo e di pagamento delle indennità di esproprio;
Viste le risultanze dell'istruttoria innanzi riportate;

Ritenuto di dover provvedere in merito per le motivazioni espresse in narrativa, che qui si intendono integralmente e sostanzialmente riportate;

**DETERMINA**

**Art.1 -** La Società Snam Rete Gas S.p.A., Società soggetta all'attività di direzione e coordinamento della Snam S.p.a.con sede legale in S. Donato Milanese, ai sensi dell'art. 26 del DPR n. 327/2001 e s.m., deve provvedere al deposito, presso il Ministero dell'Economia e delle Finanze Ragioneria Territoriale dello Stato di Bari/Bat, delle indennità di asservimento, occupazione e danni in favore delle ditte non concordatarie proprietarie degli immobili di cui agli allegati elenchi, facenti parte integrante del presente provvedimento nella loro forma integrale, di cui uno denominato "A" completo dei dati personali e di cui si omette la pubblicazione, e l'altro denominato "B" con omissione dei dati personali, nel rispetto della tutela alla riservatezza delle persone fisiche, secondo quanto disposto dal D.Lgs. n. 196/2003 e dal regolamento UE n. 679/2016 in materia di protezione dei dati personali, ubicati in agro del Comune di Polignano a Mare ed occorsi per la costruzione ed esercizio del metanodotto denominato " Allacciamento Dilella Invest DN 100 (4") – 24 bar" di cui all' A.U. n. 461 del 12.11.2021 del Dirigente della Sezione Autorizzazioni Ambientali.

**Art.2 -** Il presente provvedimento dovrà essere notificato, a cura della Società Snam Rete Gas S.p.a., alle ditte catastali interessate ed essere pubblicato sul BURP ai sensi dell'art.26 - 7° comma del DPR n. 327/2001 e s.m.i.

**Art. 3 –** Di dare atto che questo provvedimento:
- è esecutivo dalla data della sua adozione;
- è costituito da n. 5 facciate e n. 2 ( due) allegati A e B;
- è prodotto, firmato e trattato in formato originale digitale in coerenza con le Linee Guida dettate dalla Segreteria generale della Giunta Regionale con nota prot. n. AOO_175_1875 del 28/05/2020 ;
- è conservato nell' archivio documentale dell'Ente (Diogene);
- è pubblicato, ai sensi dell'art. 20, comma 3, del DPGR. 22/01/2021, n. 22, all'Albo telematico dell'Ente, accessibile dal banner pubblicità legale dell'home page del sito istituzionale www.regione.puglia.it, per dieci giorni lavorativi a decorrere dal giorno successivo alla data di pubblicazione;
- è trasmesso al Segretariato Generale della Giunta Regionale;
- è pubblicato, con le modalità previste dell'art. 23 del D. Lgs. n. 33/2013, nella sezione "Amministrazione Trasparente", sottosezione di I livello "Provvedimenti dirigenti", sottosezione di II livello "Provvedimenti dirigenti amministrativi" del sito www.regione.puglia.it.

Sarà, inoltre, notificato:
-alla "Società Snam Rete Gas S.p.A. – Progetti TAP e Infrastrutture Sud Orientali- sede di Bari;
-alla Sezione Autorizzazioni Ambientali.

**IL FUNZIONARIO DELEGATO**
**TITOLARE DELLA P.O.**
**"PROCEDURE ESPROPRIATIVE"**
**Geom. Giacomo Bruno**

Società per Azioni soggetta all'attività di direzione e coordinamento della Snam S.p.A.
con Sede Legale in San Donato Milanese (MI) Piazza Santa Barbara 7
Capitale Sociale € 1,200,000,000 i.v.
Codice Fiscale e numero di Iscrizione al Registro Imprese di Milano n. 10238291008
R.E.A. Milano n. 1219553 - Partita IVA 10238291008

**METANODOTTO: ALLACCIAMENTO DILELLA INVEST S.p.A.
DI POLIGNANO A MARE
DN 100 (4") – 24 bar**

# ORDINANZA DI DEPOSITO DELLE INDENNITÀ DI ASSERVIMENTO, OCCUPAZIONE E DANNI DI CUI ALLA DETERMINAZIONE N° *244 DEL 29 APRILE 2022*

ex artt. 22 bis e 26 D.P.R. 08.06.2001 n° 327 e s.m.i.

**COMUNE DI POLIGNANO A MARE**

* * *

Elenco Ditte non concordatarie le indennità
di asservimento, occupazione temporanea e danni depositate presso la Cassa Depositi e Prestiti

Piano Particellare
**Elenco B**

**Documento firmato digitalmente da:
Ing. Antonio Gravina
Business Unit Asset Italia
Trasporto
Head Distretto Sud Orientale**

| METANODOTTO ALLACCIAMENTO DILELLA INVEST S.p.A. DI POLIGNANO A MARE DN 100 (4") - 24 bar | ELENCO A |
|---|---|

**COMUNE DI POLIGNANO A MARE (BA)**

| N° D'ORDINE | PROPRIETARI ATTUALI | DATI CATASTALI - COMUNE DI POLIGNANO A MARE | | | | | | | | | ZONIZZAZIONE PRG | Superficie da asservire (mq) | Superficie da occupare temp. per l'esecuzione dei lavori (mq) | Indennità di asservimento offerta a corpo (EURO) | Indennità di occupazione più danni offerta (EURO) | Totale indennità offerta (EURO) | Note |
|---|---|---|---|---|---|---|---|---|---|---|---|---|---|---|---|---|---|
| | | DITTA CATASTALE | Foglio | Mappale | Qualità | Classe | Superficie Catastale (mq) | REDDITO dominicale (EURO) | REDDITO agrario (EURO) | Mappali confinanti | | | | | | | |
| | A | B | C | D | E | F | G | H | I | L | M | N | O | P | Q | R | S |
| 1 | **SOCIETA' AGRICOLA SANTA CANDIDA DI SCAGLIUSI FRANCESCO & C. - SOCIETA' SEMPLICE** | SOCIETA' AGRICOLA SANTA CANDIDA DI SCAGLIUSI FRANCESCO & C. - SOCIETA' SEMPLICE | 20 | 481 | ULIVETO | 4 | 3358 | 10,41 | 8,67 | Fg 20: mappali 232-483-484-482, S.C. Conversano Polignano | E1 | 333 | 677 | 2.123,27 | 3.911,00 | **7.639,02** | Nella particella è stato realizzato un impianto P.I.D.S. per una superficie pari a 14 mq e della relativa strada di accesso pari a circa 45 mq |
| | | | | 482 | ULIVETO | 4 | 7247 | 22,46 | 18,71 | Fg 20: mappali 481-483-484-469-470-139, S.C. Conversano Polignano | E1 | 973 | 918 | | | | |
| | | | | 139 | ULIVETO | 3 | 10226 | 39,61 | 29,05 | Fg 20: mappali 482-470-231-175-257-138, S.C. Conversano Polignano | E1 | 1225 | 1224 | 1.604,75 | | | |
| 2 | **BELLINI GIOVANNI**<br>**BELLINI VITTORIA**<br>**PELLEGRINI ANTONIO**<br>**PELLEGRINI FRANCESCO**<br>**PELLEGRINI GIUSEPPE**<br>**PELLEGRINI MARIA**<br>**PELLEGRINI PAOLA FRANCESCA**<br>**PELLEGRINI ROSA**<br>**PELLEGRINI VITO PASQUALE** | BELLINI GIOVANNI<br>BELLINI VITTORIA<br>PELLEGRINI ANTONIO<br>PELLEGRINI FRANCESCO<br>PELLEGRINI GIUSEPPE<br>PELLEGRINI MARIA<br>PELLEGRINI PAOLA FRANCESCA<br>PELLEGRINI ROSA<br>PELLEGRINI VITO PASQUALE | 20 | 138 | ULIVETO | 3 | 2236 | 8,66 | 6,35 | Fg 20: mappali 368-285-175-257-139, S.C. Conversano Polignano | E1 | 290 | 290 | 379,90 | 367,00 | **746,90** | |
| 4 | **TEOFILO GIUSEPPE** | TEOFILO GIUSEPPE | 20 | 225 | ULIVETO | 3 | 6758 | 26,18 | 19,20 | Fg 20: mappali 118-226-240-117-461-462-136-256, S.C. Conversano Polignano | E1 | 678 | 641 | 888,18 | 571,00 | **1.459,18** | la ditta proprietaria ha comunicato la scrittura privata di comodato gratuito da cui risulta comodatario del fondo la sig.ra Calzolaro Isabella |
| 5 | **TEOFILO MARCO** | TEOFILO MARCO | 20 | 256 | AA MANDORLETO | 2 | 1436 | 8,16 | 2,97 | Fg 20: mappali 225-136-170-171, S.C. Conversano Polignano | E1 | 808 | 708 | 1.058,48 | 901,00 | **1.959,48** | |
| | | | | | AB ULIVO | 5 | 1400 | 2,53 | 2,89 | | | | | | | | |

| N° D'ORDINE | PROPRIETARI ATTUALI | DATI CATASTALI - COMUNE DI POLIGNANO A MARE | | | | | | | | Mappali confinanti | ZONIZZAZIONE PRG | Superficie da asservire (mq) | Superficie da occupare temp. per l'esecuzione dei lavori (mq) | Indennità di asservimento offerta a corpo (EURO) | Indennità di occupazione più danni offerta (EURO) | Totale indennità offerta (EURO) | Note |
|---|---|---|---|---|---|---|---|---|---|---|---|---|---|---|---|---|---|
| | | DITTA CATASTALE | Foglio | Mappale | Qualità | Classe | Superficie Catastale (mq) | REDDITO | | | | | | | | | |
| | | | | | | | | dominicale (EURO) | agrario (EURO) | | | | | | | | |
| | A | B | C | D | E | F | G | H | I | L | M | N | O | P | Q | R | S |
| 6 | **TEOFILO TOMMASO** | TEOFILO TOMMASO | 20 | 171 | ULIVETO | 2 | 1703 | 7,92 | 5,28 | Fg 20: mappali 256-170-169, S.C. Conversano Polignano | E1 | 950 | 823 | 1.244,50 | 1.065,00 | **2.309,50** | |
| 10 | **DE DONATO ANNASTASIA DIANA**<br>**MAZZONE PASQUALE**<br>**SIMONE TERESA** | DE DONATO ANNASTASIA DIANA<br>MAZZONE PASQUALE<br>SIMONE TERESA | 20 | 449 | MANDORLETO | 2 | 247 | 1,40 | 0,51 | Fg 20: mappali 474-399, S.C. Conversano Polignano | E1 | 124 | 124 | 162,44 | 100,00 | **262,44** | |

**Documento firmato digitalmente da:**
**Ing. Antonio Gravina**
**Business Unit Asset Italia**
**Trasporto**
**Head Distretto Sud Orientale.**

Business Unit Asset Italia
Distretto Sud Orientale
Trasporto
Head
Antonio Gravina

# BOLLETTINO UFFICIALE
## della Regione Puglia

*Direzione e Redazione:* Lungomare Nazario Sauro, 33 - 70121 Bari
Tel. 080 540 6372 / 6524
*Sito internet:* http://burp.regione.puglia.it
*e-mail:* burp@pec.rupar.puglia.it - burp@regione.puglia.it

*Direttore Responsabile* **Dott. Francesco Monaco**

Autorizzazione Tribunale di Bari N. 474 dell'8-6-1974
Edipress dei f.lli Caraglia & C. s.a.s. - 83031 Ariano Irpino (AV)

Francesco
Monaco
15.12.2022
16:02:45
GMT+01:00