REPUBBLICA ITALIANA

BOLLETTINO UFFICIALE
della Regione Puglia

REGIONE PUGLIA

ANNO LIII | BARI, 1 DICEMBRE 2022 | **n. 131 *straord.***



Atti regionali
Concorsi

Il Bollettino Ufficiale della Regione Puglia si pubblica con frequenza infrasettimanale ed è diviso in due parti.

Nella parte I sono pubblicati:

a) sentenze ed ordinanze della Corte Costituzionale riguardanti leggi della Regione Puglia;
b) ricorsi e sentenze di Organi giurisdizionali che prevedono un coinvolgimento della Regione Puglia;
c) leggi e regolamenti regionali;
d) deliberazioni del Consiglio Regionale riguardanti la convalida degli eletti;
e) atti e circolari aventi rilevanza esterna;
f) comunicati ufficiali emanati dal Presidente della Regione e dal Presidente del Consiglio Regionale;
g) atti relativi all'elezione dell'Ufficio di Presidenza dell'Assemblea, della Giunta regionale, delle Commissioni permanenti e loro eventuali dimissioni;
h) deliberazioni, atti e provvedimenti generali attuativi delle direttive ed applicativi dei regolamenti della Comunità Europea;
i) disegni di legge ai sensi dell'art. 8 della L.R. n. 19/97;
j) lo Statuto regionale e le sue modificazioni;
k) richieste di referendum con relativi risultati;
l) piano di sviluppo regionale con aggiornamenti o modifiche.

Nella parte II sono pubblicati:

a) decreti ed ordinanze del Presidente della Giunta regionale;
b) deliberazioni della Giunta regionale;
c) determinazioni dirigenziali;
d) decreti ed ordinanze del Presidente della Giunta regionale in veste di Commissario delegato;
e) atti del Difensore Civico regionale come previsto da norme regionali o su disposizioni del Presidente o della Giunta;
f) atti degli Enti Locali;
g) deliberazioni del Consiglio Regionale;
h) statuti di enti locali;
i) concorsi;
j) avvisi di gara;
k) annunci legali;
l) avvisi;
m) rettifiche;
n) atti di organi non regionali, di altri enti o amministrazioni, aventi particolare rilievo e la cui pubblicazione non è prescritta.

SOMMARIO

"Avviso per i redattori e per gli Enti:
Il Bollettino Ufficiale della Regione Puglia si attiene alle regole della Legge 150/2000 per la semplificazione del linguaggio e per la facilitazione dell'accesso dei cittadini alla comprensione degli atti della Pubblica Amministrazione. Tutti i redattori e gli Enti inserzionisti sono tenuti ad evitare sigle, acronimi, abbreviazioni, almeno nei titoli di testa dei provvedimenti".

PARTE SECONDA

Atti regionali

DETERMINAZIONE DEL DIRIGENTE SEZIONE AUTORIZZAZIONI AMBIENTALI 18 novembre 2022, n. 395
Progetto di realizzazione di una stazione di trasferenza rifiuti e di un impianto di trattamento percolato da realizzare nel comune di Trani in località "Puro Vecchio", Fg. 46 - p.lle n. 24, 67, 111, 112, 113, 114, 116, 140, 149, 151, 174, 179, finanziato con FSC 2014 - 2020, Delibera CIP n. 55/2016
Proponente: AMIU S.p.A. TRANI. 5

DETERMINAZIONE DEL DIRIGENTE SEZIONE FORMAZIONE 24 novembre 2022, n. 1901
POR PUGLIA FESR-FSE 2014/2020 - Avviso Pubblico n. 1/FSE/2022 "PASS LAUREATI 2022 - VOUCHER PER LA FORMAZIONE POST-UNIVERSITARIA" - MIR: A1004.156 - CUP: B32J22000010009 - APPROVAZIONE ELENCHI DEFINITIVI AMMESSI E NON AMMESSI - DISPOSIZIONE DI ACCERTAMENTO E IMPEGNO DI SPESA - (VIN). 259

DETERMINAZIONE DEL DIRIGENTE SERVIZIO SISTEMA DELL'ISTRUZIONE E DEL DIRITTO ALLO STUDIO 15 novembre 2022, n. 241
Avviso pubblico per l'individuazione dei beneficiari delle borse di studio a.s. 2021/2022 per gli studenti frequentanti una delle classi I e II di una della scuola secondaria di secondo grado (art. 9 D.Lgs n. 63/2017), a valere sul Fondo unico del welfare dello studente e per il diritto allo studio, adottato con A.D. n. 65 del 03 maggio 2022. Graduatoria definitiva dei beneficiari. 293

DETERMINAZIONE DEL DIRIGENTE SEZIONE ISTRUZIONE E UNIVERSITA' 29 novembre 2022, n. 255
POR PUGLIA FESR - FSE 2014-2020. Asse X - Azione 10.2 "Interventi per il rafforzamento delle competenze di base". Avviso pubblico "Borse di studio per studenti delle scuole secondarie di secondo grado a.s. 2021-2022". CUP B31I22000690009. Codice MIR A1002.890. Graduatoria definitiva dei beneficiari. 375

DETERMINAZIONE DEL DIRIGENTE SEZIONE PER L'ATTUAZIONE DELLE POLITICHE DI GENERE 21 novembre 2022, n. 8
A.D. 5 del 18 ottobre 2022 "Deliberazione Giunta Regionale n. 975 dell'11 luglio 2022 avente ad oggetto "Scuole in STE@M. Progetti per la promozione delle discipline STEM -Adozione AVVISO PUBBLICO PER LA PRESENTAZIONE DI PROPOSTE PROGETTUALI FINALIZZATE ALLA COSTITUZIONE DI SCUOLE POLO STE@M. Nomina Commissione di Valutazione. 715

DETERMINAZIONE DEL DIRIGENTE SEZIONE PER L'ATTUAZIONE DELLE POLITICHE DI GENERE 29 novembre 2022, n. 11
A.D. 5 del 18 ottobre 2022 "Deliberazione Giunta Regionale n. 975 dell'11 luglio 2022 avente ad

oggetto “Scuole in STE@M. Progetti per la promozione delle discipline STEM - Adozione AVVISO PUBBLICO PER LA PRESENTAZIONE DI PROPOSTE PROGETTUALI FINALIZZATE ALLA COSTITUZIONE DI SCUOLE POLO STE@M”. Approvazione degli esiti concernenti la valutazione dell’ammissibilità delle istanze di candidatura delle proposte progettuali. 719

Appalti – Bandi, Concorsi e Avvisi

Concorsi

REGIONE PUGLIA - DETERMINAZIONE DEL DIRIGENTE SEZIONE STRATEGIE E GOVERNO DELL’OFFERTA 30 novembre 2022, n. 407
Art.15 così come novellato dall’art. 2 dell’A.C.N. del 21/06/2018 per la disciplina dei rapporti con i Medici di Medicina Generale reso esecutivo con Intesa sancita in Conferenza Stato/Regioni rep. Atti n. 112/CSR/del 21/06/2018. Graduatoria regionale di medicina generale per l’anno 2023 - Approvazione definitiva. 723

PARTE SECONDA

Atti regionali

DETERMINAZIONE DEL DIRIGENTE SEZIONE AUTORIZZAZIONI AMBIENTALI 18 novembre 2022, n. 395
Progetto di realizzazione di una stazione di trasferenza rifiuti e di un impianto di trattamento percolato da realizzare nel comune di Trani in località "Puro Vecchio", Fg. 46 - p.lle n. 24, 67, 111, 112, 113, 114, 116, 140, 149, 151, 174, 179, finanziato con FSC 2014 - 2020, Delibera CIP n. 55/2016
Proponente: AMIU S.p.A. TRANI.

IL DIRIGENTE a.i. della SEZIONE AUTORIZZAZIONI AMBIENTALI

VISTA la L.R. 4 febbraio 1997 n.7 "*Norme in materia di organizzazione della Amministrazione Regionale*" ed in particolare gli artt. 4 e 5.

VISTA la D.G.R. 28 luglio 1998 n. 3261, avente ad oggetto "*Separazione delle attività di direzione politica da quelle di gestione amministrativa. Direttiva alle strutture regionali*".

VISTI gli artt. 14 e 16 del D.Lgs.30 marzo 2001, n. 165 "*Norme generali sull'ordinamento del lavoro alle dipendenze delle amministrazioni pubbliche*".

VISTO l'art.18 del D.Lgs. 30 giugno 2003, n. 196 "Codice in materia di protezione dei dati personali" ed il Reg. 2016/679/UE.

VISTO l'art.32 della L. 18 giugno 2009 n.69 "Disposizioni per lo sviluppo economico, la semplificazione, la competitività nonché in materia di processo civile**".**

VISTO il D. Lgs. n. 33 del 14/03/2013 recante "Riordino della disciplina riguardante gli obblighi di pubblicità, trasparenza e diffusione delle informazioni da parte delle Pubbliche Amministrazioni";

VISTO il Decreto del Presidente della Giunta Regionale del 22 gennaio 2021 n. 22 avente oggetto Adozione Atto di Alta Organizzazione. Modello Organizzativo "MAIA 2.0";

VISTA la DGR n. 85 del 22 gennaio 2021;

VISTA la DGR n. 678 del 24 aprile 2021 avente ad oggetto: "Atto di Alta Organizzazione. Modello Organizzativo "MAIA 2.0". Conferimento incarichi di Direttore di Dipartimento Ambiente, Paesaggio e Qualità Urbana".

VISTA la L.R. n. 51 del 30/12/2021 "Disposizioni per la formazione del bilancio di previsione 2022 e bilancio pluriennale 2022-2024 della Regione Puglia - legge di stabilità regionale 2022.";

VISTA la L.R. n.52 del 30/12/2021 "Bilancio di previsione della Regione Puglia per l'esercizio finanziario 2022 e bilancio pluriennale 2022-2024.".

VISTA la Determina n. 75 del 10/03/2022 codice cifra 089/DIR/2022/00075 avente ad oggetto: "Atto di organizzazione interna della Sezione Autorizzazioni ambientali e servizi afferenti".

VISTI:

- la L. 7 agosto 1990 n.241 "*Nuove norme in materia di procedimento amministrativo e di diritto di accesso ai documenti amministrativi*" e s.m.i.;
- il D.Lgs. 3 aprile 2006 n.152 "*Norme in materia ambientale*" e s.m.i.;
- il D.lgs. 13 gennaio 2003 n. 36 e smi;
- la L.R. 12 aprile 2001 n.11"*Norme sulla valutazione dell'impatto ambientale*" e s.m.i.;
- la L.R. 14 giugno 2007 n.17 "*Disposizioni in campo ambientale, anche in relazione al decentramento delle funzioni amministrative in materia ambientale*" e s.m.i.;

- il R.R. 17 maggio 2018 n.07 "*Regolamento per il funzionamento del Comitato Regionale per la Valutazione di Impatto Ambientale";*
- il R.R. 18 aprile 2012, n. 8 "*Norme e misure per il riutilizzo delle acque reflue depurate Dl.gs. n.152/2006, art. 99, comma 2. Legge Regione Puglia n. 27 del 21/2008, art.1, comma 1, lettera b)";*
- il R.R. 10 maggio 2016 n.6 "*Regolamento recante Misure di Conservazione ai sensi delle Direttive Comunitarie 2009/147 e 92/43 e del DPR 357/97 per i Siti di importanza comunitaria (SIC)*" e smi;
- la DGR 27 settembre 2021 n. 1515 "*Atto di indirizzo e coordinamento per l'espletamento della procedura di valutazione di incidenza,ai sensi dell'articolo 6 della Direttiva 92/43/CEE e dell'articolo 5 del D.P.R. n. 357/1997 così come modificato ed integrato dall'articolo 6 del D.P.R. n. 120/2003.Recepimento Linee Guida Nazionali in materia di Vinca. Modifiche ed integrazioni alla D.G.R. n. 304/2006, come modificata dalle successive*.";
- L.R. 07 ottobre 2009 n. 20 "*Norme per la pianificazione paesaggistica*" e smi;
- L.R. 05 luglio 2019, n. 22 "*Nuova disciplina generale in materia di attività estrattiva*";
- D.G.R. 16 febbraio 2015 n. 176 "*Approvazione del Piano Paesaggistico Territoriale della Regione Puglia (PPTR)*";
- D.G.R. 27 luglio 2015 n. 1514 "*Prime linee interpretative per l'attuazione del Piano Paesaggistico Territoriale Regionale (PPTR) approvato con DGR 176 del 16/02/2015. Approvazione.*";
- D.G.R. 08 marzo 2016 n. 240 "*Aggiornamento e rettifica degli elaborati del Piano Paesaggistico Territoriale Regionale ai sensi dell'art. 108 e dell'art. 104 delle NTA a seguito di verifica di meri errori materiali e di errate localizzazione o perimetrazioni*";
- D.G.R. 26 luglio 2016 n. 1162 "*Aggiornamento e rettifica degli elaborati del Piano Paesaggistico Territoriale Regionale ai sensi dell'art. 108 e dell'art. 104 delle NTA a seguito di verifica di meri errori materiali e di errate localizzazione o perimetrazioni*";
- la D.G.R. 19 maggio 2015 n.1023 "*Piano di Gestione dei Rifiuti Speciali nella Regione Puglia. Approvazione del Testo coordinatore";*
- la D.G.R. 13 maggio 2013 n.959 "*Adozione del Piano Regionale di Gestione dei Rifiuti Urbani*", pubblicato sul BUR Puglia n.67 del 16.05.2013;
- le norme ed i regolamenti vigenti, nazionali e regionali, inerenti al trattamento dei rifiuti;
- Delibera di approvazione del PAI da parte del Comitato Istituzionale n. 39 del 30 novembre 2005;
- il D.P.R. 13 giugno 2017, n. 120 "*Regolamento recante la disciplina semplificata della gestione delle terre e rocce da scavo, ai sensi dell'articolo 8 del decreto-legge 12 settembre 2014, n. 133, convertito, con modificazioni, dalla legge 11 novembre 2014, n. 164" (G.U. n. 183 del 7 agosto 2017);*
- il D.P.R. 01 agosto 2011, n. 151 *"Regolamento recante semplificazione della disciplina dei procedimenti relativi alla prevenzione degli incendi, a norma dell'articolo 49, comma 4-quater, del decreto-legge 31 maggio 2010, n. 78, convertito, con modificazioni, dalla legge 30 luglio 2010, n. 122".*

EVIDENZIATO CHE:

- il procedimento in epigrafe ex art. 27 bis del D.lgs. 152/2006 e smi, identificato dall'IDVIA 641, ha ad oggetto il " Progetto di realizzazione di una stazione di trasferenza rifiuti e di un impianto di trattamento percolato da realizzare nel comune di Trani in località "Puro Vecchio", Fg. 46 – p.lle n. 24, 67, 111, 112, 113, 114, 116, 140, 149, 151, 174, 179, finanziato con FSC 2014 – 2020;
- Il progetto è finanziato con risorse a valere sul Fondo di Sviluppo e Coesione 2014-2020, Delibera CIP n. 55/2016";

- la Sezione Autorizzazioni Ambientali della Regione Puglia è autorità competente all'adozione del relativo provvedimento autorizzatorio unico regionale (PAUR), ai sensi e per gli effetti delle disposizioni di cui all'art. 23 della L.R. 18/2012 e smi.

CONSIDERATO CHE:

- il procedimento in epigrafe, IDVIA 641, è stato avviato dalla Sezione Autorizzazioni Ambientali della Regione Puglia con nota prot. n.AOO_089/4572 del 29.03.2021, su istanza di AMIU S.p.A Trani depositata in data 02.03.2021 ed acquisita al prot. della Sezione Autorizzazioni Ambientali della Regione Puglia n. A00_089/2924 del 02.03.2021;
- tutta la documentazione afferente al procedimento, nonché i risultati delle consultazioni svolte, le osservazioni e i pareri comunque espressi, in ossequio alle disposizioni di cui all'art. 27 – bis del D. Lgs. 152/2006 e smi, sono stati tutti tempestivamente resi disponibili al pubblico interessato mediante pubblicazione sul sito internet istituzionale "*Il Portale Ambientale della Regione Puglia*";

PRESO ATTO della Determinazione motivata di conclusione della Conferenza di Servizi, giusto verbale di Conferenza di Servizi del 07.10.2022, trasmesso con nota prot. n. AOO_089/13011 del 19.10.2022, indetta dall'Autorità Competente con nota prot. n. AOO_089/2408 del 25.02.2022 e svolta in tre sedute (il 06.04.2022, il 20.07.2022 e il 07.10.2022) giusti verbali prot. n. A00_89/4611 del 06.04.2022 e verbali trasmessi con nota prot. n. n. A00_089/9706 del 04.08.2022 e con nota prot. n. AOO_089/13011 del 19.10.2022;

VISTE le scansioni procedimentali svolte, come compendiate nella Determinazione motivata di conclusione della Conferenza di Servizi, giusto verbale di Conferenza di Servizi del 07.10.2022, trasmesso con nota prot. n. AOO_089/13011 del 19.10.2022;

ACQUISITI AGLI ATTI a valle della conclusione della Conferenza dei Servizi

- la determinazione dirigenziale n. 178 del 27.10.2022 di Accertamento di Compatibilità Paesaggistica della Sezione Tutela e Valorizzazione del Paesaggio, trasmessa con nota prot. n. A00_145/7500 del 14.09.2022 ed acquisita al protocollo della sezione Autorizzazioni Ambientali n. A00_89/11450 del 14.09.2022 ed avente oggetto "*ACCERTAMENTO DI COMPATIBILITÀ PAESAGGISTICA (art. 89, comma 1 lett. b.2) e art. 91 delle NTA del PPTR) per il progetto ID VIA 641 - Procedimento ex art. 27 - bis del TUA per il "Progetto di realizzazione di una stazione di trasferenza rifiuti e di un impianto di trattamento percolato da realizzare nel comune di Trani in località "Puro Vecchio", Fg. 46 – p.lle n. 24, 67, 111, 112, 113, 114, 116, 140, 149, 151, 174, 179, finanziato con FSC 2014 – 2020, Delibera CIP n. 55/2016. Proponente: AMIU SpA..*", con cui l'autorità competente ha determinato di:
    - "*DI RILASCIARE, per le motivazioni richiamate nelle premesse l'ACCERTAMENTO DI COMPATIBILITÀ PAESAGGISTICA ai sensi dell'art. 89, comma 1 lett. b.2) e 91 delle NTA del PPTR, per il "Progetto di realizzazione di una stazione di trasferenza rifiuti e di un impianto di trattamento percolato da realizzare nel comune di Trani in località "Puro Vecchio", Fg. 46 – p.lle n. 24, 67, 111, 112, 113, 114, 116, 140, 149, 151, 174, 179, finanziato con FSC 2014 – 2020, Delibera CIP n. 55/2016. Proponente: AMIU SpA, con le prescrizioni ivi riportate;*
- la determinazione del dirigente del Servizio VIA e VInCA della Regione Puglia n. 378 del 03.11.2022 e relativi allegati, notificata alla Sezione Autorizzazioni Ambientali con mail del 10.11.2022, avente ad oggetto *"[ID VIA 641] – Provvedimento Autorizzativo Unico Regionale ex art. 27bis del D.lgs. n. 152/2006 e ss. mm. ii. – Procedura di Valutazione d'Impatto Ambientale relativa al "Progetto di realizzazione di una stazione di trasferenza rifiuti e di un impianto di trattamento percolato da realizzare nel comune di Trani in località "Puro Vecchio", sito in agro di Trani, Località Puro Vecchio, Prov. BAT, C.A.P. 76125, Via/Piazza loc. Pirp Vecchio, Inquadramento Catastale Fg. 46 p.lle n. 24 – 67 – 111 – 112- 113 – 114 – 116 – 140 – 149 – 151 -174 – 179 - Proponente: AMIU Trani S.p.a*" con cui l'Autorità competente ha determinato:

- *"di esprimere ai sensi del D.lgs. n. 152/2006 e ss. mm. ii. e della L.R. n. 11/2001 e ss. mm. ii., giudizio positivo di compatibilità ambientale relativo al "Progetto di realizzazione di una stazione di trasferenza rifiuti e di un impianto di trattamento percolato da realizzare nel comune di Trani in località "Puro Vecchio", sito in agro di Trani, Località Puro Vecchio," proposto da AMIU Trani S.p.a.", in conformità al parere reso dal Comitato regionale per la VIA nella seduta del 22.02.2022 nonché ai pareri degli Enti con competenza in materia ambientale interessati, acquisti nel corso del procedimento di PAUR di competenza della Regione Puglia – Sezione Autorizzazioni Ambientali"*.
- *di precisare che l'efficacia del presente provvedimento è subordinato al rispetto delle condizioni ambientali riportate nell'Allegato 1 "Quadro delle condizioni Ambientali*".

- La determinazione del dirigente del servizio AIA RIR della Regione Puglia n. 390 del 17.11.2022 e relativi allegati, notificata alla Sezione Autorizzazioni Ambientali con mail del 17.11.2022 avente ad oggetto: "*ID VIA 641- Provvedimento Autorizzativo Unico Regionale ex art. 27bis del D.lgs. n. 152/2006 e ss. mm. ii. AMIU Trani spa con sede legale in loc.Puro Vecchio Strada provinciale 168 –Trani (BT).Art. 29 ter del D.lgs. n. 152/06 e s.m.i. Autorizzazione integrata ambientale rilasciata per l'installazione ubicata nel comune di Trani (BT) in località Puro Vecchio costituita da impianto di trattamento del percolato e stazione di trasferenza."* con cui l'autorità competente ha determinato:
  - *di autorizzare ai sensi dell'art 29 ter del d.lgs 152/2006 e smi l'installazione ubicata nel comune di Trani (BT) in località Puro Vecchio costituita da impianto di trattamento del percolato e stazione di trasferenza. codice IPPC 5.3 a.2 di cui all'Allegato VIII alla parte seconda del D.Lgs. n. 152/06 e smi gestita da AMIU TRANI SPA, alle condizioni e prescrizioni ivi stabilite".*

RILEVATO che tutta la documentazione afferente al procedimento amministrativo è conservata agli atti della Sezione Autorizzazioni Ambientali.

RICHIAMATE le disposizioni di cui:

- all'art.27-bis co.7 del D. Lgs. 152/2006 e smi: "…(omissis)… La determinazione motivata di conclusione *della conferenza di servizi costituisce il provvedimento autorizzatorio unico regionale e comprende, recandone l'indicazione esplicita, il provvedimento di VIA e i titoli abilitativi rilasciati per la realizzazione e l'esercizio del progetto. …(omissis)…".*
- all'art.7-bis del D. Lgs. 152/2006 e smi:"*Qualora in base alla normativa di settore per il rilascio di uno o più titoli abilitativi sia richiesto un livello progettuale esecutivo, oppure laddove la messa in esercizio dell'impianto o l'avvio dell'attività necessiti di verifiche, riesami o nulla osta successivi alla realizzazione dell'opera stessa, la amministrazione competente indica in conferenza le condizioni da verificare …(omissis)…".*

RITENUTO CHE, richiamate le disposizioni di cui all'art. 27-bis del TUA, nonché l'art.2 della L.241/1990, **sussistano** i presupposti per procedere alla conclusione del procedimento IDVIA 641 in oggetto, avviato su istanza di AMIU S.p.A. TRANI con sede legale in località "Puro Vecchio" strada provinciale 168 - 76125 Trani (BT)

Verifica ai sensi del Regolamento 2016/679/UE e del D.Lgs. 196/2003 e s.m.i. come modificato dal D.Lgs. n. 101/2018

Garanzia della riservatezza

La pubblicazione dell'atto all'albo, salve le garanzie previste dalla L. 241/90 e s.m.i. in tema di accesso ai documenti amministrativi, avviene nel rispetto della tutela della riservatezza dei cittadini, secondo quanto disposto dal D.Lgs. 196/2003, come modificato dal D. Lgs. n. 101/2018, in materia di protezione dei dati personali, nonché dal vigente Regolamento Regionale n. 5/2006 per il trattamento dei dati sensibili e giudiziari. Ai fini della pubblicazione legale, l'atto destinato alla pubblicazione è redatto in modo da evitare la diffusione

di dati personali identificativi non necessari, ovvero il riferimento a dati sensibili. Qualora tali dati fossero indispensabili per l'adozione dell'atto, essi sono trasferiti in documenti separati esplicitamente richiamati. Non ricorrono gli obblighi di cui agli artt. 26 e 27 del D.Lgs 14 marzo 2013 n. 33
Copertura finanziaria ai sensi della L.R. 28/2001 e s.m.i. e del D. Lgs.vo 118/2011 e s.m.i. Il presente provvedimento non comporta implicazioni di natura finanziaria sia di entrata che di spesa e dallo stesso non deriva alcun onere a carico del bilancio regionale

Tutto ciò premesso, ai sensi dell'art.27 - bis co.7 del D.Lgs. 3 aprile 2006 n.152 "Norme in materia ambientale" e s.m.i. e dell'art.2 co.1 della l. 241/1990 e smi, sulla scorta degli atti e scansioni procedimentali come compendiati in narrativa

DETERMINA

- che le considerazioni, prescrizioni, valutazioni esposte in narrativa, si intendono tutte integralmente riportate e trascritte e parte integrante del presente determinato;
- di rilasciare, ai sensi e per gli effetti dell'art. 27-bis del TUA, il provvedimento autorizzatorio unico regionale per il "*progetto di realizzazione di una stazione di trasferenza rifiuti e di un impianto di trattamento percolato da realizzare nel comune di Trani in località "Puro Vecchio", Fg. 46 – p.lle n. 24, 67, 111, 112, 113, 114, 116, 140, 149, 151, 174, 179, finanziato con FSC 2014 – 2020, Delibera CIP n. 55/2016*", di cui al procedimento IDVIA 641, come da Determinazione motivata della conferenza di Servizi, giusto verbale della seduta di CDS del 07.10.2022 trasmesso con nota prot. n. AOO_089/13011 del 19.10.2022.

  Costituiscono parte integrante e sostanziale della presente determinazione i seguenti allegati:

  - Allegato 1: "*Determinazione motivata di conclusione della conferenza di servizi",* di cui a verbale della seduta di cds del 07.10.2022 trasmesso con nota prot. n. . AOO_089/ 13011 del 19.10.2022;
  - Allegato 2: "Determinazione n. 378 del 03.11.2022 del Servizio VIA VinCA della Regione Puglia e relativi allegati;
  - Allegato 3: "D.D. n. 178 del 27.10.2022 della Sezione Tutela e Valorizzazione del Paesaggio - Servizio Osservatorio e Pianificazione Paesaggistica della Regione Puglia";
  - Allegato 4: "Determinazione del dirigente del servizio AIA/RIR della Regione Puglia n. 390 del 17.11.2022 e relativi allegati;
- che, ai sensi e per gli effetti dell'art. 27-bis co. 9 del D. Lgs. 152/2006 e smi**,** le condizioni e le misure supplementari relative ai titoli abilitativi rilasciati e puntualmente indicati nella *Determinazione motivata di conclusione della conferenza di servizi*, nonché allegati al presente provvedimento, sono rinnovate e riesaminate, controllate e sanzionate con le modalità previste dalle relative disposizioni di settore da parte delle amministrazioni competenti per materia;
- che il presente provvedimento comprende esclusivamente i titoli abilitativi rilasciati dalle rispettive autorità competente ed allegati, oltre ad essere compendiati, nell'Allegato "Determinazione motivata di conclusione della Conferenza di Servizi" ed alla presente determinazione e, pertanto non comprende, né sostituisce/fa luogo alle ulteriori autorizzazioni, nulla osta e assensi comunque denominati, necessari alla realizzazione e all'esercizio del medesimo progetto:
- di precisare che il presente provvedimento**:**

  1. è condizionato alla legittimità dei provvedimenti e degli atti amministrativi connessi e presupposti, di competenza di altri Enti pubblici a ciò preposti;
  2. fa salve, e quindi non comprende, le ulteriori prescrizioni, integrazioni o modificazioni relative ai successivi livelli di progettazione eventualmente introdotte dagli Enti competenti al rilascio di pareri e/o

autorizzazioni per norma previsti, anche successivamente all'adozione del presente provvedimento, purché con lo stesso dichiarate compatibili dall'ente deputato al rilascio del titolo abilitativo finale;

3. fa salve, e quindi non comprende, le ulteriori prescrizioni relative alla fase di esercizio introdotte dagli Enti competenti al rilascio di atti autorizzativi, comunque denominati, per norma previsti, anche successivamente all'adozione del presente provvedimento, purché con lo stesso dichiarate compatibili dall'ente deputato al rilascio del titolo autorizzativo.

- di notificare il presente provvedimento a cura della Sezione Autorizzazioni a:

  Amiu S.p.A. loc. Puro Vecchio - Trani, con sede legale in Trani 8BT), strada provinciale 168;

- di trasmettere il presente provvedimento a cura della Sezione Autorizzazioni Ambientali a:
  - Comune di TRANI;

    Provincia BAT;

    Dipartimento di Prevenzione ASL BAT;

    ARPA Puglia;

    Sezioni/Servizi Regionali:

    Sezione Tutela e Valorizzazione del Paesaggio;

    Sezione Urbanistica;

    Servizio Via e Vinca;

    Sezione Lavori Pubblici;

    Servizio Risorse Idriche;

    Servizio Difesa del Suolo e R. Sismico;

    Sezione Ciclo Rifiuti e Bonifiche;

    Sez. Gest. Sost. e Tutela Ris. Forest. Nat.;

    Servizio Agricoltura – Upa BAT;

    Sezione Demanio e Patrimonio;

    Sez. Mobilità Sost. E Vig. Trasp. Pubb. Loc.;

    Sezione Infrastrutture per la Mobilità;

    Sezione Infrastrutture Energetiche e Digitali

    Sezione Protezione Civile;

    Segretario Regionale del MIBACT per la Puglia;

    SABAP per le PROVINCE BAT e FG;

    Autorità di Bacino Distrettuale dell'Appennino Meridionale - Sede Puglia;

    Comando Provinciale Vigili del Fuoco - Uff. Prevenz.;

    Acquedotto Pugliese Spa;

Il presente provvedimento, redatto in forma integrale nel rispetto della tutela alla riservatezza dei cittadini, secondo quanto disposto dal D.lgs. 196/03 in materia di protezione dei dati personali e ss. mm.ii., emesso in forma di documento informatico ex D. Lgs. 82/2005 e smi, firmato digitalmente ai sensi del testo unico D.P.R. 28 dicembre 2000, n. 445, del D.Lgs. 7 marzo 2005, n. 82 e norme collegate, è composto da n. 8 facciate, compresa la presente, più gli allegati ed è immediatamente esecutivo.

Il presente provvedimento,

a) è pubblicato all›Albo Telematico del sito www.regione.puglia.it per un periodo pari almeno dieci giorni, ai sensi dell›art. 7 ed 8 del L.R. n.15/2008 e per gli effetti di cui al co. 3 dell'art. 20 del DPGR n. 22/2021;

b) è trasmesso al Segretariato della Giunta Regionale, ai sensi dell›art. 6 co.5 della L.R. n.7/97 .
c) è pubblicato sul sito ufficiale della Regione Puglia, www.regione.puglia.it, Sezione Trasparenza, Provvedimenti dirigenti;
d) è trasmesso in copia all'Assessore alla Qualità dell'Ambiente;
e) è pubblicato sul BURP;

Ai sensi dell'art. 3 comma 4 della L. n. 241/90 e smi, avverso il presente provvedimento potrà essere presentato ricorso giurisdizionale al Tribunale Amministrativo Regionale entro 60 giorni (sessanta) dalla data di notifica dello stesso, ovvero ricorso straordinario al Presidente della Repubblica entro 120 (centoventi) giorni.

La Dirigente a.i. della Sezione Autorizzazioni Ambientali
Dott.ssa Antonietta Riccio

Il sottoscritto attesta che il presente schema di provvedimento, predisposto ai fini dell'adozione da parte del dirigente a.i. della Sezione Autorizzazioni Ambientali, è conforme alle risultanze istruttorie ed alla normativa vigente.

Responsabile del Procedimento
Dott. Matteo Ricco

REGIONE PUGLIA

DIPARTIMENTO AMBIENTE, PAESAGGIO E QUALITÀ URBANA

SEZIONE AUTORIZZAZIONI AMBIENTALI

VERBALE CONFERENZA DI SERVIZI ex art. 27 - bis co. 7 del D. Lgs. 152/2006 e smi

SEDUTA DEL 07.10.2022

AMIU SpA – TRANI (BT)

Stazione di trasferenza rifiuti ed impianto di trattamento percolato, in località "Puro Vecchio", Trani.

Procedimento:	IDVIA 641: Procedimento autorizzatorio unico regionale ex art. 27 - bis del d. lgs. 152/2006 e smi (PAUR)
Progetto:	Progetto di realizzazione di una stazione di trasferenza rifiuti e di un impianto di trattamento percolato da realizzare nel comune di Trani in località "Puro Vecchio", Fg. 46 – p.lle n. 24, 67, 111, 112, 113, 114, 116, 140, 149, 151, 174, 179, finanziato con FSC 2014 – 2020, Delibera CIP n. 55/2016.
Tipologia:	D.Lgs. 152/2006 e ss.mm.ii- Parte II - All. IVp.to 7 lett.s)
Autorità Comp.	VIA/PAUR: Regione Puglia, ex L.R. 18/2012 e smi
Proponente:	**AMIU SpA,** Loc. Puro Vecchio, Trani (BT)

Il giorno 07.10.2022, alle ore 10.40 si tiene la terza seduta di Conferenza dei Servizi, regolarmente indetta e convocata -ai sensi dell'art.14 co.2 e co.4 della L. 241/1990, dell'art. 27 - bis co. 7 del TUA - con nota prot. della Sezione Autorizzazioni Ambientali n.AOO_089/15515 del 15.09.2022,ai fini del conseguimento del provvedimento autorizzatorio unico regionale che comprenderà il provvedimento di VIA ed i titoli abilitativi necessari alla realizzazione e all'esercizio del progetto in epigrafe, in ossequio alle disposizioni dell'art. 27-bis del TUA.

Presiede la Conferenza dei Servizi il dott. Matteo Ricco giusta delega della dirigente a.i. della Sezione Autorizzazioni Ambientali della Regione Puglia dott.ssa Antonietta Riccio, Svolge le funzioni di segretario verbalizzanteil dott. Matteo Ricco, funzionario della Sezione Autorizzazioni Ambientali, nonché responsabile del procedimento a far data dal 06.05.2022 giusta nota della sezione Autorizzazioni Ambientali prot. n.AOO_089/6044 del 06.05.2022.

Si da atto che come comunicato dalla Sezione Autorizzazioni Ambientali della Regione Puglia con la nota di indizione e convocazione dell'odierna seduta di Conferenza di Servizi, visti il Decreto del Consiglio dei Ministri del 31.01.2020 ed i successivi i Decreti del Presidente del Consiglio dei Ministri, in conseguenza del rischio sanitario connesso all'insorgenza di patologie derivanti da agenti virali trasmissibili ed il perdurare della emergenza epidemiologica, vista altresì la concomitante necessità di dare seguito agli adempimenti istruttori ex art. 27 - bis co.7 del TUA per l'intervento in oggetto, la odierna seduta di Conferenza di Servizi è svolta in modalità videoconferenza, tramite l'impiego dell'app "Lifisize". Pertanto, attese le modalità di svolgimento mediante videoconferenza, i partecipanti dovranno provvedere all'apposizione della propria firma sul verbale in formato digitale, mediante sottoscrizione e trasmissione di apposita dichiarazione, che costituirà un unicum con il richiamato verbale.

Il verbale sarà pertanto emesso in forma di documento informatico ex D. Lgs. 82/2005 e smi, firmato digitalmente ai sensi del testo unico D.P.R. 28 dicembre 2000, n. 445, del D.Lgs. 7 marzo 2005, n. 82 e norme collegate.

Il segretario verbalizzante effettua l'accertamento dei presenti rappresentando, che, con riferimento alle disposizioni che regolano le Conferenze di Servizi, ogni Ente o Amministrazione convocata partecipa alla Conferenza di Servizi attraverso un unico soggetto abilitato ad esprimere definitivamente e in modo univoco e vincolante la posizione dell'amministrazione stessa su tutte le decisioni di competenza della conferenza, anche indicando le modifiche progettuali eventualmente necessarie ai fini dell'assenso (art. 14 ter co.3 della L. 241/1990 e smi); qualora il rappresentante legale dell'Amministrazione sia assente, il soggetto partecipante in sostituzione di questi deve essere munito di formale provvedimento di delega dalla quale risulti l'attribuzione della competenza ad esprimere definitivamente la volontà dell'Ente rappresentato.

Risultano presenti i rappresentati degli Enti come da tabella in calce al presente verbale. Sono altresì presenti i rappresentati del Proponente, come risultanti dalla citata tabella.

Il Presidente, preso atto delle presenze, alle ore…….. avvia ufficialmente i lavori della conferenza:

- rammentando - preliminarmente - che il procedimento ha ad oggetto il "*Progetto di realizzazione di una stazione di trasferenza rifiuti e di un impianto di trattamento percolato da realizzare nel comune di Trani in località "Puro Vecchio*", Fg. 46 – p.lle n. 24, 67, 111, 112, 113, 114, 116, 140, 149, 151, 174, 179, finanziato con FSC 2014 – 2020, Delibera CIP n. 55/2016;
- ripercorrendo le scansioni procedimentali agli atti,come di seguito compendiate:

A. Principali Scansioni Procedimentali

1. Con istanza depositata in data 02.03.2021 ed acquisita al prot. della Sezione Autorizzazioni Ambientali della Regione Puglia n. A00_089/2924 del 02.03.2021, il Proponente ha trasmesso "*Istanza ex art. 27 bis per il Progetto di realizzazione di una stazione di trasferenza rifiuti e di un impianto di trattamento percolato da realizzare nel comune di Trani in località "Puro Vecchio", sito in agro di Trani, Località Puro Vecchio, Prov. BAT, C.A.P. 76125, Via/Piazza loc. Pirp Vecchio, Inquadramento Catastale Fg. 46 p.lle n. 24 – 67 – 111 – 112- 113 – 114 – 116 – 140 – 149 – 151 -174 - 179",* corredata della relativa documentazione allegata a mezzo web link.
2. Con nota prot. n.AOO_089/4572 del 29.03.2021, la Sezione Autorizzazioni Ambientali della Regione Puglia, in qualità di articolazione regionale preposta allo svolgimento del procedimento ex art. 27 - bis del d. lgs. 152/2006 e smi, verificato quanto indicato dall'art. 27 - bis co. 2 del TUA, ha:
   - comunicatol'avvio del procedimento autorizzatorio unico regionale rendendo noto quanto previsto dall'art.8 della L. 241/1990;
   - ai sensi e per gli effetti delle disposizioni di cui all'art. 27 co.2 del D. Lgs. 152/2006, informato gli Enti e le Amministrazioni in indirizzo dell'avvenuta pubblicazione della documentazione agli atti del procedimento sul portale web della Regione Puglia "Il Portale Ambientale della Regione Puglia", al seguente link:

     http://ecologia.regione.puglia.it/portal/VIA/Elenchi/Procedure+VIA

- richiamate le disposizioni di cui all'art. 27 - bis co.3 del d. lgs. 152/20016 e smi, invitato le Amministrazioni ed Enti potenzialmente interessati, e comunque competenti ad esprimersi sulla realizzazione e/o sull'esercizio del progetto, a verificare - nei termini ivi previsti - l'adeguatezza e la completezza della documentazione, comunicando l'eventuale richiesta di integrazioni.

3. Con nota prot. n. 0021720 - U 31/03/2021, trasmessa con pec del 31.03.2021 ed acquisita al prot. della Sezione Autorizzazioni Ambientali n. 4757 del 31.03.2021, Acquedotto Pugliese - Direzione Reti e Impianti - Struttura Territoriale Operativa BARI – BAT ha comunicato "***che dalle valutazioni cartografiche risulta che nell'area di interesse nella quale sarà realizzato l'impianto di trattamento dei rifiuti, non sono presenti infrastrutture, interrate e non, gestite da Acquedotto Pugliese***".
4. Con nota prot. n.AOO_159/3908 del 19.04.2021, trasmessa a mezzo pec del 19.04.2021 ed acquisita al prot. della Sezione Autorizzazioni Ambientali della Regione Puglia n. 5712 del 19.04.2021, il Servizio Energia e Fonti Alternative e Rinnovabili della Regione Puglia ha precisato che "*laddove, nel prosieguo del procedimento, dovessero emergere interventi sull'impianto in oggetto tesi allo sfruttamento del biogas estratto diverso da quello in progetto (utilizzo di torce) …(omissis)…",* il Proponente dovrà formalizzare istanza al fine del rilascio dell'Autorizzazione Unica come da indicazioni ivi riportate.
5. Con nota prot. n.AOO_079/4734 del 21.04.2021, trasmessa a mezzo pec del 21.04.2021 ed acquisita al prot. della Sezione Autorizzazioni Ambientali della Regione Puglia n. 5963 del 23.04.2021, il Servizio Riqualificazione Urbana e Programmazione Negoziata della Regione Puglia ha rappresentato di non rilevare "*profili di competenza limitatamente agli aspetti urbanistici, fatti salvi eventuali vincoli demaniali di uso civico, per i quali si esprime il Servizio competente*".
6. Con nota prot. n.AOO_079/5041 del 28.04.2021, trasmessa a mezzo pec del 28.04.2021 ed acquisita al prot. della Sezione Autorizzazioni Ambientali della Regione Puglia n. 6420 del 30.04.2021, il Servizio Osservatorio Abusivismo e Usi Civici della Regione Puglia ha informato che "*per il comune di Trani non risultano terreni gravati da Uso Civico*"
7. Con nota prot. n. AOO_089/6708 del 05.05.2020, i cui contenuti si intendono integralmente richiamati, la Sezione Autorizzazioni Ambientali della Regione Puglia ha informato le amministrazioni e gli Enti in indirizzo, individuati quali potenzialmente interessati e comunque competenti ad esprimersi sulla realizzazione del progetto, dell'avvenuta pubblicazione dell'avviso di cui all'art. 23 co.1 lett.e) del D. Lgs. 152/2006 e smi e che a far data dalla pubblicazione del suddetto avviso:
   - e per la durata di trenta giorni, ai sensi e per gli effetti dell'art. 27 - bis co.4 del d. lgs. 152/2006 e smi, "*il pubblico interessato può presentare osservazioni concernenti la valutazione di impatto ambientale, e, ove necessarie, la valutazione di incidenza e l'autorizzazione integrata ambientale";*
   - ai sensi e per gli effetti dell'art. 24 co.1 del d. lgs. 152/2006 e smi, "*decorrono i termini per la consultazione, la valutazione e l'adozione del provvedimento di VIA*".
   - ai sensi e per gli effetti dell'art. 24 co.3 del d. lgs. 152/2006 e smi, "*chiunque abbia interesse può prendere visione, sul sito web, del progetto e della relativa documentazione e presentare le proprie osservazioni all'autorità competente, anche fornendo nuovi o ulteriori elementi conoscitivi e valutativi".*

Con la medesima nota ha invitato gli Enti e le Amministrazioni in indirizzo a trasmettere per via telematica, entro il termine di trenta giorni dalla data di pubblicazione dell'avviso pubblico di cui sopra, i pareri e contributi istruttori di competenza.

8. Con nota prot. n. AOO_089/6842 del 07.05.2021, il Servizio VIA e VIncA della Regione Puglia ha indetto Conferenza di Servizi ex art. 14 co.1 e 14 bis della L.241/1990 e smi nonché dell'art. 15 della L.R. 11/2021 e smi.

9. Con nota prot. n.14519 del 18.05.2021, trasmessa a mezzo pec in data 18.05.2021 ed acquisita al prot. della Sezione Autorizzazioni Ambientali n. AOO_089/7415 del 18.05.2021, Autorità di Bacino Distrettuale dell'Appennino Meridionale ha espresso parere favorevole alle condizioni ivi riportate.

10. Con nota prot. n.0034399 – U del 21.05.2021, trasmessa a mezzo pec in data 21.05.2021 ed acquisita al prot. della Sezione Autorizzazioni Ambientali n. AOO_089/7848 del 25.05.2021, la Direzione Reti e impianti di Acquedotto Pugliese, ha comunicato che "*nell'area di interesse non sono presenti infrastrutture, interrate e non, gestite da Acquedotto Pugliese*.".

11. Con nota prot. n.11537 del 24.05.2021, trasmessa a mezzo pec in data 24.05.2021 ed acquisita al prot. della Sezione Autorizzazioni Ambientali n. AOO_089/7789 del 24.05.2021, il Settore VI – Servizio Rifiuti e Bonifica della Provincia di BAT ha trasmetto il proprio contributo istruttorio.

12. Con nota prot. n.0026684 del 24.05.2021, trasmessa a mezzo pec in data 24.05.2021 ed acquisita al prot. della Sezione Autorizzazioni Ambientali n. AOO_089/7786 del 24.05.2021, l'AREA IV – Urbanistica Demanio e Ambiente - Servizio Sportello unico Edilizia ed Attività Produttive di Città di Trani – per tutte le motivazioni e considerazioni ivi riportate – ha rilevato che il progetto " *… (omissis) … risulta in contrasto con la suddetta normativa, non essendo conforme alla destinazione di zona prevista dal PUG vigente nonché ai relativi parametri urbanistici – edilizi. Ai fini qui di interesse, dovrà essere avviato apposito procedimento di variante al vigente strumento urbanistico, mediante le procedure previste per legge a riguardo di opere di pubblica utilità. Risulta, inoltre, opportuno evidenziare, che le aree interessate dal progetto non risultano nella disponibilità del soggetto proponente, preventivamente e per le quali dovrà essere dimostrato apposito titolo. Tutto ciò premesso si esprime parere sfavorevole in merito alla compatibilità urbanistica, in quanto l'intervento risulta contrario con le prescrizioni delle NTA del PUG vigente e si inoltra il presente provvedimento all'ufficio regionale preposto per gli adempimenti consequenziali***".**

13. Con nota prot. n.0038211 del 24.05.2021, trasmessa a mezzo pec in data 24.05.2021 ed acquisita al prot. della Sezione Autorizzazioni Ambientali n. AOO_089/7815 del 24.05.2021, ARPA Puglia DAP BAT– per tutte le motivazioni e considerazioni ivi riportate – **ha espresso parere negativo.**

14. Con nota prot. n.0028708 del 01.06.2021, trasmessa a mezzo pec in data 01.06.2021 ed acquisita al prot. della Sezione Autorizzazioni Ambientali n. AOO_089/8535 del 01.06.2021, il Sindaco di Città di Trani ha comunicato che è "in corso l'iter per l'approvazione dei necessari atti finalizzati a concedere la piena disponibilità delle aree interessate dall'intervento a favore di AMIU spa (o di proprio dante causa) e la variante urbanistica per consentire la legittima realizzazione degli impianti così come progetti daAMIU spa con i documenti tecnici agli atti di codesto Spettabile Servizio; detto iter sarà concluso presumibilmente entro il 30.09. p.v.".

15. Con prot. n. AOO_089/8897 del 08.06.2021 della Sezione Autorizzazioni Ambientali è stato acquisito agli atti del procedimento il verbale di Conferenza di Servizi ex art. 14 co.1 della L. 241/1990 svolta, in

data 24.05.2021, dal Servizio VIA e VIncA della Regione Puglia in forma semplificata ed in modalità asincrona.

16. Con nota prot. n.0028679 del 01.06.2021, trasmessa a mezzo pec in data 13.06.2021 ed acquisita al prot. della Sezione Autorizzazioni Ambientali n. AOO_089/9142 del 14.06.2021, il Sindaco di Città di Trani ha comunicato, come già fatto con nota prot. n. 0028708 del 01.06.2021, che è "*in corso l'iter per l'approvazione dei necessari atti finalizzati a concedere la piena disponibilità delle aree interessate dall'intervento a favore di AMIU spa (o di proprio dante causa) e la variante urbanistica per consentire la legittima realizzazione degli impianti così come progetti da AMIU spa con i documenti tecnici agli atti di codesto Spettabile Servizio; detto iter sarà concluso presumibilmente entro il 30.09. p.v.*".

17. Con nota prot. n. AOO_075/0007450 del 22.06.2021, trasmessa a mezzo pec in data 22.06.2021 ed acquisita al prot. della Sezione Autorizzazioni Ambientali n. AOO_089/9619 del 22.06.2021, la Sezione Risorse Idriche della Regione Puglia ha espresso parere favorevole alle condizioni ambientali ivi riportate.

18. Nella seduta del 07.07.2021, con parere acquisito al prot. della Sezione Autorizzazioni Ambientali n. AOO_089/10347 del 07.07.2021, il Comitato Reg.le VIA ha subordinato le proprie valutazioni ex art. 4 co.1 del R.r. 07/2018 all'acquisizione delle integrazioni documentali e degli approfondimenti ivi puntualmente indicati da pag. 31 a pag. 34.

19. Con nota prot. n.AOO_145/6236 del 13.07.2021, trasmessa a mezzo pec in data 13.07.2021 ed acquisita al prot. della Sezione Autorizzazioni Ambientali n. AOO_089/10613 del 13.07.2021, la Sezione Tutela e Valorizzazione del Paesaggio della Regione Puglia – per tutte le motivazioni e considerazioni ivi riportate - ha rappresentato la necessità che "*il proponente presenti gli Elaborati progettuali idonei alla verifica della compatibilità paesaggistica degli interventi proposti ed in particolare la Relazione paesaggistica di cui al D.P.C.M. 12.12.2005, contenente la dimostrazione del rispetto della normativa d'uso e degli obiettivi di qualità di cui alla sezione C2 della scheda d'ambito. Nello specifico si chiede al proponente di fornire una analisi più completa della compatibilità del progetto proposto con ciascuno degli obiettivi di qualità paesaggistica e territoriale richiamati nella Sezione C2 della Scheda d'Ambito "Puglia centrale" per la A.1 Struttura e Componenti Idro-Geo-Morfologiche, per la A.2 Struttura e Componenti Ecosistemiche e Ambientali e per la A.3 Struttura e componenti antropiche e storicoculturali*" e ha richiesto "*ai fini del rilascio dell'Accertamento di Compatibilità Paesaggistica, di trasmettere la certificazione di avvenuto versamento degli oneri istruttori ai sensi dell'art. 10bis della L.R. n. 20/2009".*

20. Con nota prot. n. AOO_089/10754 del 16.07.2021, i cui contenuti si intendono integralmente richiamati, la Sezione Autorizzazioni Ambientali della Regione Puglia - attese le risultanze del periodo di consultazione ex art. 27 bis co.4 del d. Lgs. 152/2006 e smi, visti i contributi e le osservazioni acquisiti agli atti del procedimento, richiamate le disposizioni di cui all'art. 24 co.4 e art. 27 - bis co.5 del TUA, ha chiesto che il Proponente provvedesse a trasmettere documentazione integrativa finalizzata a rispondere compiutamente e puntualmente alle osservazioni e richieste di chiarimenti ed approfondimenti cristallizzate nelle note/pareri/osservazioni di seguito compendiate, nonché ad adeguare la proposta progettuale alle condizioni/prescrizioni ambientali ivi riportate:

   - Autorità di Bacino Distrettuale dell'Appennino Meridionale: prot. n.14519 del 18.05.2021;

- Provincia di BAT, Settore VI – Servizio Rifiuti e Bonifica: nota prot. n.11537 del 24.05.2021;
- Città di Trani, AREA IV – Urbanistica Demanio e Ambiente - Servizio Sportello unico Edilizia ed Attività Produttive di Città di Trani: prot. n.0026684 del 24.05.2021;
- ARPA Puglia DAP BAT: prot. n.0038211 del 24.05.2021;
- Sezione Risorse Idriche della Regione Puglia: prot. n.AOO_075/0007450 del 22.06.2021;
- Comitato Reg.le VIA, prot. della Sezione Autorizzazioni Ambientali n. AOO_089/10347 del 07.07.2021;
- Sezione Tutela e Valorizzazione del Paesaggio della Regione Puglia: prot. n.AOO_145/6236 del 13.07.2021.

21. Con nota prot. n. 4630 del 29.07.2021 - trasmessa a mezzo pec del 29.07.2021 ed acquisita al prot. della Sezione Autorizzazioni Ambientali rispettivamente al n. AOO_089/11454 del 29.07.2021, il Proponente ha avanzato richiesta motivata di sospensione dei termini del proceidmento ex co.5 dell'art. 27-bis del D. Lgs. 152/2006 e smi.

22. Con nota prot. n. AOO_089/11921 del 10.08.2021, la Sezione Autorizzazioni Ambientalidella Regione Puglia- preso atto delle richieste motivate del Proponente di cui alla nota prot. n. 4630 del 29.07.2021 - ha comunicato la concessione della sospensione dei termini, ex co.5 dell'art. 27-bis del TUA, del procedimento in epigrafe sino all'acquisizione della documentazione integrativa e comunque per un periodo non superiore a centottanta giorni a far data dal 16.07.2021.

23. Con nota prot. n. 6889 del 06.11.2021, trasmessa a mezzo pec del 06.11.2021 ed acquisita al prot. della Sezione Autorizzazioni Ambientali della Regione Puglia n. AOO_089/16000 del 08.11.2021, il Proponente ha trasmesso – mediante il web link ivi riportato - la documentazione integrativa di seguito elencata:
    - EG.1.3 Planimetria progetto rev01.pdf;
    - EG.2.1 Planimetria meteoriche rev01.pdf;
    - EG.3.1 Impianto trattamento rev01.pdf;
    - EG.4.1 Planimetria TRASFERENZA rev01.pdf;
    - EG.4.2.4 captazione trattamento arie rev01.pdf;
    - Nota di riscontro.pdf;
    - R.6.1 Studio agronomico.pdf;
    - S.10 Studio impatto olfattivo rev01.pdf;
    - S.3 Relazione generale rev01.pdf;
    - S.8 Relazione paesaggistica rev01.pdf;
    - S.9 Piano prel di utilizzo rev01.pdf;

    specificando che "*Nell'ambito del procedimento di VIA per il progetto di realizzazione di una stazione di trasferenza rifiuti e di un impianto di trattamento percolato da realizzare nel Comune di Trani in località "Puro vecchio" proposto da AMIU Trani S.p.A., con la presente si dà riscontro a:*
    - *parere espresso dal Comitato VIA nella seduta del 07/07/2021, ovvero relativa richiesta di integrazioni;*
    - *parere ARPA del 24/05/2021;*

- nota Servizio energia e fonti alternative e rinnovabili della Regione Puglia del 28/07/2021.
Gli approfondimenti richiesti sono riportati nel seguito secondo l'elenco dei citati parer la stessa." .

24. Con nota prot. n. AOO_089/16548 del 16.11.2021, la Sezione Autorizzazioni della Regione Puglia -ai sensi e per gli effetti di quanto disposto dall'art. 27-bis co.5 del d.lgs. 152/2006 e smi – ha informato gli Enti e le Amministrazioni individuati quali potenzialmente interessati e comunque competenti ad esprimersi sulla realizzazione del progetto:

   - della possibilità di consultare ed effettuare il download della documentazione integrativa acquisita agli atti, così come tutta la documentazione afferente al procedimento, i contributi/osservazioni e pareri acquisiti agli atti, su "Il Portale Ambientale della Regione Puglia", al seguente web link (inserire nella casella "cerca" l'IDVIA del procedimento):

     http://ecologia.regione.puglia.it/portal/VIA/Elenchi/Procedure+VIA

   - dell'avvenuta pubblicazione sul sito web della Regione Puglia:

     "http://ecologia.regione.puglia.it/portal/VIA/Elenchi/Avvio+di+Procedimento"

     dell'avviso di cui all'art. 27 – bis co.5 del d.lgs. 152/2006 e smi e, di conseguenza, che a far data dalla pubblicazione del suddetto avviso e per la durata di 15 giorni, ai sensi e per gli effetti dell'art. 27 - bis co.4 del d. lgs. 152/2006 e smi, "*il pubblico interessato può presentare osservazioni*".

   Con la medesima nota ha invitatogli Enti e le Amministrazioni in indirizzo a trasmettere per via telematica, entro il termine di 15 giorni dalla data di pubblicazione dell'avviso pubblico di cui sopra, i pareri e contributi istruttori di competenza.

25. Con nota prot. n. 81048 del 26.11.2021,trasmessa a mezzo pec del 26.11.2021 ed acquisita al prot. della Sezione Autorizzazioni Ambientali della Regione Puglia n. AOO_089/17242 del 26.11.2021, ARPA Puglia – per tutte le motivazioni e considerazioni ivi riportate – ha espresso parere favorevole condizionato.

26. Con nota prot. n. AOO_159/12791 del 06.12.2021,trasmessa a mezzo pec del 06.12.2021 ed acquisita al prot. della Sezione Autorizzazioni Ambientali della Regione Puglia n. AOO_089/17798 del 06.12.2021, la Sezione Transizione Energetica della Regione Puglia ha ribadito che dalla consultazione della documentazione "*non emergono profili di competenza della scrivente Sezione*".

27. Con pec del 07.12.2021,trasmessa da avv.cinquepalmi@pec.it ed acquisita al prot. della Sezione Autorizzazioni Ambientali della Regione Puglia n. AOO_089/17846 del 07.12.2021, sono state acquisiste agli atti i seguenti documenti:

   - le "OSSERVAZIONI AL PROGETTO DI REALIZZAZIONE DI UN IMPIANTO PER TRATTAMENTO PERCOLATO E TRASFERENZA RIFIUTI.pdf";
   - Relazione Tecnica FIRMATA Discarica Trani (1) ispra.pdf.

28. Con nota prot. n. 7614 del 07.12.2021, trasmessa a mezzo pec del 07.12.2021 ed acquisita al prot. della Sezione Autorizzazioni Ambientali n. AOO_089/17842 del 07.12.2021, il Proponente ha fornito riscontro alla nota della Sezione Autorizzazioni Ambientali prot. n. AOO_089/10754 del 16.07.2021, specificando quanto ivi riportato e trasmettendo - a mezzo web link - la documentazione aggiornata, di seguito elencata:

- Riscontro Comitato VIA 2021-07-07.pdf;
- AIA:

RB.0 ELENCO ELABORATI.pdf
RB.1 RELAZIONE TECNICA.pdf
RB.2 SCHEDE TECNICHE - pubblic web.pdf
RB.2 SCHEDE TECNICHE.pdf
RB.3 SINTESI NON TECNICA.pdf
RB.4 PIANO DI MONITORAGGIO E CONTROLLO.pdf
RB.5 VERIFICA BAT.pdf
RB.6 VERIFICA RELAZIONE DI RIFERIMENTO.pdf
TB.0 PLANIMETRIA DI PROGETTO.pdf
TB.0_A PLANIMETRIA GESTIONE ACQUE METEORICHE AREA PERCOLATO E TRASFERENZA.pdf
TB.0_B VASCA LAMINAZIONE.pdf
TB.0_C IMPIANTO TRATTAMENTO PERCOLATO - PIANTA SEZIONI.pdf
TB.0_D PLANIMETRIA IMPIANTO TRASFERENZA.pdf
TB.0_E CAPANNONE-PIANTA.pdf
TB.0_F CAPANNONE - PROSPETTO E SEZIONI.pdf
TB.0_G RETE REINFILTRAZIONE CONCENTRATO.pdf
TB.1 PLANIMETRIA CON PRESIDI DI MONITORAGGIO.pdf
TB.2 PLANIMETRIA CON INDICAZIONE DELLE EMISSIONI IN ATMOSFERA.pdf
TB.3 PLANIMETRIA CON RETE IDRICA ED INDIVIDUAZIONE DEI PUNTI DI ISPEZIONE AL...
TB.4 PLANIMETRIA CON INDICAZIONE DELLE SORGENTI SONORE.pdf
TB.5 PLANIMETRIA AREE DEPOSITO.pdf

TB.6 Perimetro AIA trasferenza percolato.pdf

- ProgDef:

EG.1 Inquadramento.pdf
EG.1.2.1 Ortofoto.pdf
EG.1.2.2 Piano quotato.pdf
EG.1.3 Planimetria progetto rev01.pdf
EG.2.1 Planimetria meteoriche rev01.pdf
EG.2.2 Impianto trattamento.pdf
EG.2.3.1 Vasche accumulo piante-sez.pdf
EG.2.3.2 Vasche accumulo carpent.pdf
EG.2.4 Particolari costruttivi.pdf
EG.2.5 Vasca Laminazione.pdf
EG.3.1 Impianto trattamento rev01.pdf
EG.3.2.1 Impianto trattamento - schema a blocchi.pdf
EG.3.2.2 Impianto trattamento - bilancio_massa.pdf
EG.3.3 Vasca accumulo percolato - pianta e sezioni.pdf
EG.3.4 Rete distribuzione concentrato.pdf
EG.4.1 Planimetria TRASFERENZA rev01.pdf
EG.4.2.1 Capannone di carico - Pianta.pdf
EG.4.2.2 Capannone di carico - Prospetti e sezioni.pdf

EG.4.2.3 Capannone CARPENTERIE.pdf
EG.4.2.4 captazione trattamento arie rev01.pdf
EG.5.1 Planimetria elettrico.pdf
EG.5.2 Cabina quadro.pdf
EG.5.3 Schema a blocchi.pdf
EG.5.4 Tipici elettrici funzionali.pdf
EG.5.5 Tipici FM Luce Terra.pdf
R.0 ELENCO ELABORATI.pdf
R.1 Relazione descrittiva rev01.pdf
R.2 Relazione geologica.pdf
R.3 Relazione geotecnica.pdf
R.4.1 Relazione tecnica impianto trattamento percolato.pdf
R.4.2 Relazione tecnica trasferenza.pdf
R.4.3 Relazione tecnica gestione acque meteoriche.pdf
R.4.4 Relazione tecnica captazione e trattamento arie esauste.pdf
R.4.5 Relazione impianto elettrico.pdf
R.4.6 Relazione di calcolo preliminare delle strutture.pdf
R.5.1 Elenco prezzi unitari.PDF
R.5.2 Computo metrico estimativo.PDF
R.5.3 Cronoprogramma.pdf
R.5.4 Quadro economico.pdf
R.6 Rel alberi interferenti.pdf
R.6.1 Studio agronomico.pdf

R.7 Prime indicazioni.pdf

- SIA:

S.0 Elenco elaborati.pdf
S.1 Sintesi non tecnica rev01.pdf
S.10 Studio impatto olfattivo rev01.pdf
S.11 Studio ricadute suolo rev01.pdf
S.12 Relazione previsionale impatto acustico rev01.pdf
S.13 Piano di monitoraggio e controllo.pdf
S.2 Pareri autorizzazioni.pdf
S.3 Relazione generale rev01.pdf
S.4 Analisi alternative rev01.pdf
S.5 Analisi costi benefici.pdf
S.6 Matrici impatti.pdf
S.7 Elab cartografici.pdf
S.8 Relazione paesaggistica rev01.pdf

S.9 Piano prel di utilizzo rev01.pdf

29. Con pec del 07.12.2021, acquisita al prot. della Sezione Autorizzazioni Ambientali della Regione Puglia n. AOO_089/17870 del 07.12.2021, l'Associazione "Fare Ambiente Laboratorio di Trani" ha trasmesso le proprie osservazioni.

30. Con nota prot. n. 84023 del 07.12.2021, trasmessa a mezzo pec del 07.12.2021 ed acquisita al prot. della Sezione Autorizzazioni Ambientali della Regione Puglia n. AOO_089/17869 del 07.12.2021, SISP Trani ha trasmesso il propria parere di competenza, "*favorevole per gli aspetti igienico – sanitari, rimettendosi a quanto osservato dall'ARPA circa gli aspetti ambientali*".

31. Con nota prot. n. 7756 del 14.12.2021, trasmessa a mezzo pec del 14.12.2021 ed acquisita al prot. della Sezione Autorizzazioni Ambientali n. AOO_089/18162 del 14.12.2021, il Proponente ha trasmesso la seguente documentazione integrativa:
    - decreto di dissequestro del 25.10.2016;
    - bozza di delibera di Consiglio Comunale di "Approvazione del progetto definitivo in variante allo strumento urbanistico vigente PUG".

32. Con nota prot. n. 7979 del 22.12.2021, trasmessa a mezzo pec del 22.12.2021 ed acquisita al prot. della Sezione Autorizzazioni Ambientali n. AOO_089/18629 del 22.12.2021, il Proponente ha trasmesso controdeduzioni alle osservazioni agli atti.

33. Con nota prot. n. 8374 del 04.02.2022, trasmessa a mezzo pec del 04.02.2022 ed acquisita prot. della Sezione Autorizzazioni Ambientali n. AOO_089/1303 del 04.02.2022, ARPA Puglia ha confermato *"il parere favorevole condizionato alla completa risoluzione delle criticità esposte espresso dalla scrivente Agenzia con nota prot. n. 81048 del 26.11.202*1".

34. Con parere espresso nella seduta del 22.02.2022, acquisita al prot. della Sezione Autorizzazioni Ambientali n. AOO_089/2203 del 22.02.2022, il Comitato Reg.le VIA ha formulato le proprie valutazione di competenza ex art.4 co.2 del R.R. 07/2018.

35. Con nota prot. n. AOO_089/2408 del 25.02.2022, laSezione Autorizzazioni Ambientalidella Regione Puglia -richiamate le disposizioni di cui all'art. 27 bis co.7del d. lgs. 152/20065 e smi, nonché alla L. 241/1990 e smi art. 14 co.4, 14 co.2, 14-ter co.3, co.4 e co.5 - ha indetto Conferenza di Servizi ex art.14 co.2 e co.4 della L. 241/1990 e smi, convocando la prima riunione per il 21.03.2021.

36. Con pec del 01.03.2022 acquisita al prot. della Sezione Autorizzazioni Ambientali n. AOO_089/2586 del 02.03.2022,l'avv. Maria Grazia Cinquepalmi ha inviato "*la comunicazione URGENTE, inviata al Ministero Dell'Ambiente e della Tutela del Territorio e del Mare, con i relativi allegati, a firma dei sigg.ri Maria Grazia Cinquepalmi, Rita Grazia Reggio, Maria Teresa De Vito, Francesco Bartucci, Antonio Carrabba, Nicola Ulisse e Pietro Ferreri, in merito alla realizzazione di una stazione di trasferenza rifiuti e di un impianto di percolato nel Comune di Trani, in località Puro Vecchio*". Di seguito gli allegati alla pec:
    - stralcio parere comitato via.pdf
    - n.2 pareri arpa.pdf
    - comunicazione ministero e ispra.pdf.

37. Con nota prot. n. 1202 del 03.03.2022, trasmesso a mezzo pec del 03.03.2022 acquisita al prot. della Sezione Autorizzazioni Ambientali n. AOO_089/3002 del 09.03.2022, il Dipartimento dei Vigili del Fuoco, del Soccorso Pubblico e della Difesa Civile Comando Vigili del Fuoco Barletta Andria Trani ha comunicato che "*da un esame preliminare della suddetta documentazione, non emergono elementi utili per effettuare la valutazione del rischio incendio ed esplosione di competenza di questo Comando. Si chiede, pertanto, di produrre documentazione tecnica, a firma di professionista abilitato,*

da cui si evinca la consistenza dell'attività, la valutazione del rischio incendio ed esplosione eventualmente presenti, e le misure di sicurezza adottate per il contrasto dei suddetti rischi. In particolare, si richiama il contenuto della nota di questo Comando n°627 del 3/02/22, inerente lo stesso sito, ma relativa al procedimento ID_668, che segnala la necessità di attivare il procedimento di cui al DPR 151/2011, dovendosi necessariamente esprimere il parere sulle modifiche ivi progettate".

38. Con pec del 09.03.2022 acquisita al prot. della Sezione Autorizzazioni Ambientali n. AOO_089/3003 del 09.03.2022,l'avv. Maria Grazia Cinquepalmi richiesto "*cortese, urgente, riscontro alle osservazioni datate 7/12/2021*" allegate "*per l'immediata reperibilità*", allegando la documentazione si seguito elencata:
    - OSSERVAZIONI AL PROGETTO DI REALIZZAZIONE DI UN IMPIANTO PER TRATTAMENTO PERCOLATO E TRASFERENZA RIFIUTI.pdf;
    - Amiu_2021.12.22_Prot.7979_Controded.pdf.
39. Con nota prot. n. AOO_089/3031 del 09.03.2022, laSezione Autorizzazioni Ambientalidella Regione Puglia ha comunicato il differimento della riunione di Conferenza di Servizi fissata per il giorno 21.03.2021 al 06.04.2022.
40. Con nota prot. n. 34741 del 17.03.2021, trasmessa a mezzo pec in data 17.03.2022 ed acquisita al prot. della Sezione Autorizzazioni Ambientalidella Regione Puglia n. AOO_089/3625 del 17.03.2022, la Direzione Generale Uso Sostenibile del Suolo e delle Risorse Idriche ha richiesto quanto ivi riportato e trasmesso la seguente documentazione:
    - 4820.pdf
    - 5906.pdf
    - 7486-REG-1647530760384-RiA_05-15746_2022-0024.pdf
    - Amiu_2021_12_22_Prot_7979_Controded.pdf
    - Messaggio_Inoltrato.pdf
    - MiTE.REGISTRO UFFICIALE.2022.0034741.pdf
    - PROPOSTA_N_26_PROGETTO_STAZIONE_DI_TRASFERENZA_RIFIUTI_E_IMPIANTO_DI_TRATTAMENTO_PERCOLATO.pdf...
    - Relazione_Tecnica_FIRMATA_Discarica_Trani_1_ispra.pdf
    - SKM_C22722030111050.pdf
    - SKM_C22722030111060.pdf
    - SKM_C22722030111070.pdf
41. Con pec del 28.03.2022, acquisita al prot. della Sezione Autorizzazioni Ambientalidella Regione Puglia n. AOO_089/4530 del 05.04.2022, l'avv. Cinquepalmi ha trasmesso "*ulteriori osservazioni al Progetto di realizzazione di una stazione di trasferenza rifiuti e di un impianto di trattamento percolato da realizzare nel Comune di Trani in località Puro Vecchio*. *Allego, altresì, l'Analisi del Rischio specifica di novembre 2019 e la nota sul giudizio di conformità del Chimico dott. Luca Cucè del 20/11/2019 indirizzata all'ing. Cincavalli."* e gli allegati di seguito elencati:
    - 2. Analisi di Rischio sito specifica.pdf;
    - All3_Giudizio di Conformit+á-signed.pdf;
    - INTEGRAZIONI OSSERVAZIONI IMPIANTO PERCOLATO TRANI.pdf

42. Con nota prot. n. AOO_145/3054 del 31.03.2022, trasmessa a mezzo pec in data 31.03.2022 ed acquisita al prot. della Sezione Autorizzazioni Ambientalidella Regione Puglia n. AOO_089/4335 del 04.04.2022, il Servizio Osservatorio e Pianificazione Paesaggistica della Regione Puglia ha emesso il proprio nulla osta al rilascio dell'Accertamento di Compatibilità Paesaggistica ex art. 89 co.1 lett.b.2) e 91 delle NTA del PPTR, condizionato alle prescrizioni ivi riportate. Con la medesima nota ha ribadito la necessità che il Proponente trasmetta la certificazione di avvenuto versamento degli oneri istruttori ai sensi dell'art. 1 bis della L.R. n. 20/2009, già richiesta con nota prot. n. AOO_145/6236 del 13.07.2021, ai fini del rilascio dell'Accertamento di Compatibilità Paesaggistica.

43. Con nota prot. n. 2177 del 31.03.2022, trasmessa a mezzo pec in data 31.03.2022 ed acquisita al prot. della Sezione Autorizzazioni Ambientali della Regione Puglia n. AOO_089/4531 del 05.04.2022, il Proponente ha fornito riscontro alla nota del Mite prot. n. 34741 del 17.03.2022.

44. Con nota prot. n. AOO_089/4515 del 05.04.2022, il Servizio AIA/RIR della Regione Puglia ha richiesto integrazioni ai fini dell'istruttoria tecnica per la predisposizioni della bozza di allegato tecnico AIA.

45. Con pec del 21.04.2022 acquisita al prot. della sezione Autorizzazioni Ambientali n. A00_089/6252 del 11.05.2022 l'Avv. Cinquepalmi ha trasmesso "Osservazioni alla delibera di Consiglio Comunale n. 14 del 10/3/2022 - Comune di Trani"

46. Con pec del 20.05.2022, acquisita al protocollo della Sezione Autorizzazioni Ambientali n. A00_089/6865 del 24.05.2022, il proponente ha trasmesso:

   - Nota di riscontro alle richieste della CDS del 06.04.2022 della Sezione Autorizzazioni Ambientali ed alla nota prot. n. 4515 del 05.04.2022 del Servizio AIA/RIR e relativi allegati, come di seguito indicati:
     - "*riscontro AMIU a CdS 06-04-22_signed.pdf*";
     - 1. EG.2.5 Vasca Laminazione ver01_signed.pdf
     - 2. EG.1 - Piezometrica_signed.pdf
     - 3. EG.3.4 Flussi mezi percolato_signed.pdf
     - 4. EG.2.1 Planimetria meteoriche rev02_signed.pdf
     - 5. EG.2.3.1 Vasche accumulo piante-sez ver01_signed.pdf
     - 6. EG.4.2.2 Capannone di carico_prosp-sez_signed.pdf
     - 7. 2022-05-11 Nota trasmissione SUAP richiesta valutaz prog VVF_signed.pdf
   - Documentazione AIA aggiornata ed integrata secondo le richieste delle note succitate:
     - RB.0_rev.1 ELENCO ELABORATI_signed.pdf
     - RB.1_rev.1 RELAZIONE TECNICA_signed.pdf
     - RB.2_rev.1 SCHEDE TECNICHE_signed.pdf
     - RB.3_rev.1 SINTESI NON TECNICA_signed.pdf
     - RB.4_rev.1 PIANO DI MONITORAGGIO E CONTROLLO_signed.pdf
     - RB.5_rev.1 VERIFICA BAT_signed.pdf
     - RB.6_rev.1 VERIFICA RELAZIONE DI RIFERIMENTO_signed.pdf
     - TB.0 PLANIMETRIA PROGETTO_signed.pdf
     - TB.0_A PLANIMETRIA GESTIONE ACQUE METEORICHE_signed.pdf
     - TB.0_B VASCA LAMINAZIONE_signed.pdf
     - TB.0_C IMPIANTO TRATTAMENTO PERCOLATO - PIANTA SEZIONI_signed.pdf

- TB.0_D PLANIMETRIA IMPIANTO TRASFERENZA_signed.pdf
- TB.0_E CAPANNONE-PIANTA_signed.pdf
- TB.0_F CAPANNONE -PROSPETTO E SEZIONI_signed.pdf
- TB.0_G - Planimetria catastale_signed.pdf
- TB.0_H - Ortofot e Ctr_signed.pdf
- TB.1 PLANIMETRIA CON PRESIDI DI MONITORAGGIO_signed.pdf
- TB.2 PLANIMETRIA CON INDICAZIONE DELLE EMISSIONI IN ATMOSFERA_signed.pdf
- TB.3 PLANIMETRIA CON RETE IDRICA_signed.pdf
- TB.4 PLANIMETRIA SORGENTI SONORE_signed.pdf
- TB.5 PLANIMETRIA AREE DEPOSITO_signed.pdf.

47. Con nota prot. A00_089/8139 del 24.06.2022 la Sezione Autorizzazioni Ambientali, preso atto delle integrazioni trasmesse dal proponente con nota prot. n. 3111 del 20.05.2022 ha convocato seconda seduta di Conferenza dei Servizi per il giorno 20.07.2022;

48. Con pec del 01.07.2022 acquisita al prot. della Sezione Autorizzazioni Ambientalin. A00_89/8674 del 11.07.2022 l'avv. Cinquepalmi ha trasmesso "Ulteriori osservazioni al progetto di realizzazione di una stazione di trasferenza rifiuti e di un impianto di trattamento percolato da realizzare nel comune di Trani in localita' Puro Vecchio";

49. Con pec del 13.07.2022, acquisita agli atti del procedimebto con prot. della Sezione Autorizzazioni Ambientali n. A00_89/8929 del 19.07.2022 l'Avv. Cinquepalmi ha trasmesso "osservazioni in merito alle certificazioni delle Acque condotte nei pozzi spia della discarica puro vecchio di Trani"e "rapporti di prova analisi pozzi spiadel 15.04.2022";

50. Con nota prot. n. A00_145/6021 del 14.07.2021 acquisita al protocollo della sezione Autorizzazioni Ambientali n. A00_89/8927 del 27.05.2022 la Sezione tutela e valorizzazione del Paesaggio – Servizio Osservatorio e Pianificazione Paesaggistica ha invitato il proponente a trasmettere certificazione di avvenuto pagamento degli oneri istruttori ex art. 10 bis della L.R. n. 20/2009 al fine del rilascio dell'Accertamento di Compatibilità Paesaggistica.

51. Con nota prot. n. 52136 del 20.07.2022, trasmessa a mezzo pec in data 20.07.2022 ed acquisita al prot. della Sezione Autorizzazioni Ambientali n. AOO_089/8975 del 20.07.2022, ARPA Puglia ha inviato il proprio contributo per i lavori della seduta di conferenza di Servizi del 20.07.2022.

Seduta del 07.10.2022

52. Con nota prot. n. 4553 del 27.07.2022 acquisita al protocollo della Sezione Autorizzazioni Ambientali n. A00_89/10443 del 22.08.2022 il proponete AMIU TRANI, in esito alle richieste di chiarimenti/integrazioni formulate dalla Conferenza dei Servizi nella seduta del 20.07.2022 ha trasmesso relazione esplicativa ed elaborati tecnici (documentazione AIA – documentazione progetto definitivo – documentazione SIA)

53. Con nota prot. n. 47597 del 20.07.2022, acquisita al protocollo della Sezione Autorizzazioni Ambientali n. A00_89/10445 del 22.08.2022 la Città di Trani ha trasmesso Deliberazione del Consiglio Comunale n. 14 del 10.03.2022 riguardante l'adozione della variante urbanistica relativa al progetto dell'impianto oggetto del presente procedimento e relativi allegati.

54. Con pec del 01.08.2022 acquisita al prot. della Sezione Autorizzazioni Ambientali n. 11336 del 13.09.2022 l'avv. Cinquepalmi ha trasmesso ulteriori osservazioni alla DCC Città di Trani n. 14 del 09.03.2022;

55. Con nota prot. n. 5828 del 04.10.2022 acquisita al protocollo della Sezione Autorizzazioni Ambientali n. 12308 del 04.10.2022 il Comando Vigili del Fuoco BARLETTA ANDRIA TRANI ha trasmesso osservazioni evidenziando carenze e/o difformità tali da precludere la possibilità di formazione del parere.

56. Con nota prot. n. 68378 del 06.10.2022 acquisita al prot. n. A00_89/12428 del 06.10.2022 ARPA PUGLIA DAP BT ha trasmesso parere di competenza.

57. Con nota prot. n.5923 del 07.10.2022 acquisita al protocollo della Sezione Autorizzazioni Ambientali n.12455 del 07.10.2022 Amiu Trani ha fornito riscontro alla nota prot. n. 5828 del 04.10.2022 del Comando Vigili del Fuoco Barletta Andria Trani.

B. Contributi Istruttori/Osservazioni/Pareri

Il presidente dà lettura dei contributi istruttori pervenuti a far data dall'avvio della fase di pubblicazione, di cui di seguito è riportato un compendio con relativo stralcio, rimandando integralmente ai contenuti di ciascuno, che ai sensi e per gli effetti delle disposizioni di cui all'art.27 co.7 del d. lgs. 152/2006 e smirisultano pubblicati sul portale Ambiente della Regione Puglia.

1. **Acquedotto Pugliese** - Direzione Reti e Impianti - Struttura Territoriale Operativa BARI – BAT:
   i. prot. n. 0021720 - U 31/03/2021: " *dalle valutazioni cartografiche risulta che nell'area di interesse nella quale sarà realizzato l'impianto di trattamento dei rifiuti, non sono presenti infrastrutture, interrate e non, gestite da Acquedotto Pugliese*";
   ii. prot. n.0034399 – U del 21.05.2021: "*nell'area di interesse non sono presenti infrastrutture, interrate e non, gestite da Acquedotto Pugliese*.".
2. **Servizio Energia e Fonti Alternative e Rinnovabili della Regione Puglia**:
   i. prot. n.AOO_159/3908 del 19.04.2021:"*laddove, nel prosieguo del procedimento, dovessero emergere interventi sull'impianto in oggetto tesi allo sfruttamento del biogas estratto diverso da quello in progetto (utilizzo di torce) …(omissis)…",* il Proponente dovrà formalizzare istanza al fine del rilascio dell'Autorizzazione Unica come da indicazioni ivi riportate;
   ii. prot. n. AOO_159/12791 del 06.12.2021: ha ribadito che dalla consultazione della documentazione "*non emergono profili di competenza della scrivente Sezione*".
3. **Servizio Riqualificazione Urbana e Programmazione Negoziata della Regione Puglia**,prot. n.AOO_079/4734 del 21.04.2021: ha rappresentato di non rilevare "*profili di competenza limitatamente agli aspetti urbanistici, fatti salvi eventuali vincoli demaniali di uso civico, per i quali si esprime il Servizio competente*".
4. **Servizio Osservatorio Abusivismo e Usi Civici della Regione Puglia**,prot. n.AOO_079/5041 del 28.04.202: "*per il comune di Trani non risultano terreni gravati da Uso Civico*".
5. **Autorità di Bacino Distrettuale dell'Appennino Meridionale**, prot. n.14519 del 18.05.2021: parere favorevole alle condizioni ivi impartite e di seguito riportate:

- *"al fine di non creare pregiudizio alla tutela della qualità delle acque superficiali e sotterranee, siano programmate specifiche attività di controllo e monitoraggio coerenti con le disposizioni della vigente normativa statale e regionale in materia di riutilizzo delle acque reflue e disciplina delle acque meteoriche;*
- *sia predisposto ogni idoneo accorgimento utile ad evitare la diffusione sul suolo di sostanze inquinanti a seguito di sversamenti accidentali;*
- *gli interventi in progetto (ivi inclusa la ricollocazione delle essenze arboree espiantate) siano realizzati in condizioni di sicurezza idraulica a norma dell'art. 36 delle NTA, escludendo l'occupazione delle aree allagabili con tempo di ritorno di 200 anni restituite da un idoneo studio di compatibilità idrologica ed idraulica da redigersi a supporto della fase di progettazione esecutiva*".

Il Proponente dichiara di ritenere ottemperabili le prescrizioni impartite, in fase di progettazione esecutiva, come ribadito nel documento integrativo "riscontro AMIU a CdS 06-04-22_signed.pdf", acquisito agli atti del procedimento con prot. n. AOO_089/6865 del 24.05.2022.

6. **Settore VI – Servizio Rifiuti e Bonifica della Provincia di BAT**, prot. n.11537 del 24.05.2021:*"…(omissis)… Nell'ipotesi della vasca fuori terra, in particolar modo, non comprendendo se trattasi di vasca a tenuta stagna, dovranno essere dettagliati gli eventuali impatti emissivi anche in termini di emissioni odorigene. Infine, con riferimento al sistema di gestione delle acque meteoriche e di quelle rinvenenti dall'impianto di percolato, la soluzione progettuale proposta prevede il convogliamento delle predette acque all'interdo di una vasca avente capacità complessiva pari a mc 100 e destinate al riutilizzo per finalità irrigue. Premesso che l'attività rientra tra quelle di cu al Capo II del R.r. 26/2013, il volume eccedente, fermo restando il rispetto del franco minimo di sicurezza previsto dal Regolamento e dei valori limiti di tab.4 all.V alla parte III del d. Lgs. 152/2006 e smi, dovrà essere smaltito attraverso elementi drenanti collocati negli strati più superficiali del sottosuolo (es. trincee drenanti) poiché altre soluzioni impiantistiche (ad esempio pozzi anidri) non sono previste dall'art. 10 del R.R. 26/2013 oltre che risulterebbero non appropriate alle portate ed al carico inquinante attesi in funzione delle caratteristiche intrinseche del recapito finale.".*

   Il Proponente ribadisce quanto riportato nell'elaborato R.4.4, nonché quanto dichiarato nel documento integrativo "riscontro AMIU a CdS 06-04-22_signed.pdf", acquisito agli atti del procedimento con prot. n. AOO_089/6865 del 24.05.2022: "*le eventuali emissioni odorigene provenienti dalla vasca di stoccaggio del percolato, sono convogliate all'impianto di captazione e trattamento arie esauste prima del rilascio in atmosfera*".

   Con riferimento alla vasca di laminazione, il Proponente richiama la tavola aggiornata "*EG.2.5 Recapito finale - Vasca di laminazione - Planimetria, piano quotato, sezione e particolare costruttivo",* trasmessa con pec del 20.05.2022 ed acquisita agli atti con prot. n. AOO_089/6865 del 24.05.2022, sostitutiva dell'elaborato di prima istanza, nonché quanto dichiarato a pag. 6/45 dell'elaborato "riscontro AMIU a CdS 06-04-22_signed.pdf".

7. **AREA IV – Urbanistica Demanio e Ambiente - Servizio Sportello unico Edilizia ed Attività Produttive di Città di Trani**, prot. n.0026684 del 24.05.2021: il progetto " *… (omissis) … risulta in contrasto con la suddetta normativa, non essendo conforme alla destinazione di zona prevista dal PUG vigente nonché ai relativi paramatri urbanistici – edilizi. Ai fini qui di interesse, dovrà essere avviato apposito procedimento di variante al vigente strumento urbanistico, mediante le procedure previste per legge a riguardo di opere di pubblica utilità. Risulta, inoltre, opportuno evidenziare, che le aree interessate*

dal progetto non risultano nella disponibilità del soggetto proponente, preventivamente e per le quali dovrà essere dimostrato apposito titolo. Tutto ciò premesso si esprime parere sfavorevole in merito alla compatibilità urbanistica, in quanto l'intervento risulta contrario con le prescrizioni delle NTA del PUG vigente e si inoltra il presente provvedimento all'ufficio regionale preposto per gli adempimenti consequenziali.".

8. **Città di Trani – Il Sindaco**, prot. n.28679 del 01.06.2021 e prot. n.28708 del 01.06.2021: "*In riferimento e ad integrazione del parer trasmesso con nostra nota prot. 26684 del 24.05.2021 si precisa che la scrivente Amministrazione Comunale ha in corso l'iter per l'approvazione dei necessari atti finalizzati a concedere la piena disponibilità delle aree interessate dall'intervento a favore di AMIU SpA (o di proprio dante causa) e la variante urbanistica per consentire la legittima realizzazione degli impianti così come progettati da AMIU SpA con i documenti tecnici agli atti di codesto Spettabile Servizio; detto iter sarà concluso presumibilmente entro il 30/09 p.v. …(omissis)…".*

   Il Rappresentante del Comune informa che il Consiglio Comunale in data 10.03.2022 con deliberazione n.14 ha approvato il progetto ai fini urbanistici, adottando la relativa variante, con prescrizioni. La Delibera è in fase di pubblicazione e pertanto sarà trasmessa a breve.

   Seduta del 07.10.2022

   Con nota prot. n. 47597 del 20.07.2022, acquisita al protocollo della Sezione Autorizzazioni Ambientali n. A00_89/10445 del 22.08.2022 la Città di Trani ha trasmesso Deliberazione del Consiglio Comunale n. 14 del 10.03.2022 riguardante l'adozione della variante urbanistica relativa al progetto dell'impianto oggetto del presente procedimento e relativi allegati.

9. **ARPA Puglia DAP BAT**:

   i. prot. n.0038211 del 24.05.2021: parere negativo.

   ii. prot. n. 81048 del 26.11.2021: per tutte le motivazioni e considerazioni ivi riportate, ha espresso parere favorevole condizionato.

   iii. prot. n. 8374 del 04.02.2022: *"parere favorevole condizionato alla completa risoluzione delle criticità esposte espresso dalla scrivente Agenzia con nota prot. n. 81048 del 26.11.202*1".

   Con riferimento ai p.ti riportati nel parere ARPA prot. n. 81048 del 26.11.2021, da 1 a 3, gli stessi possono ritenersi superati: il p.to 1 per quanto dichiarato dal Rappresentate del Comune, i successivi per quanto già riportato dalla stessa ARPA.

   Con riferimento al p.to 4, il Proponente - richiamando quanto dichiarato nel documento integrativo "riscontro AMIU a CdS 06-04-22_signed.pdf", nonché l'elaborato RB.1_rev.1, acquisiti agli atti del procedimento con prot. n. AOO_089/6865 del 24.05.2022 - rappresenta che "*il progetto dell'impianto di trattamento aria è stato modificato per consentire n.4 ricambi/ora. Ciò ha comportato la necessità di unità (scrubber, biofiltro e ventilatore) più grandi rispetto alla soluzione originaria, passando da 21.000 a 28.000 mc/h di aria da trattare. Per ulteriori dettagli si rimanda all'elaborato revisionato RB.1 al cap. 4.6".*

   Con riferimento al p.to 5, il Proponente ribadisce l'impossibilità tecnica legislativa di campionare emissioni odorigene diffuse da superfici coperte, nonché la non esistenza di norme tecniche che disciplinino il campionamento delle eventuali emissioni fuggitive: pertanto ritiene la prescrizioni impartita non ottemperabile.Con riferimento alla prescrizione 5, il Servizio AIA /RIR ribadisce la

necessità che ARPA riscontri alle dichiarazioni del Proponente, condividendole o meno e di conseguenza rivedendo o confermando il parere reso. Nel caso di conferma, si chiede ad ARPA di fornire indicazioni operative al fine dell'esecuzione di quanto prescritto.

Il P.to 6 è superato per quanto ivi già affermato da ARPA.

Per il p.to 7, il Proponente ribadisce che procederà alla realizzazione degli interventi solo a valle della conclusione del procedimento ex art. 242 del D. Lgs. 152/2006, in ottemperanza anche alla D.C. C. 14/2022.

iv. prot. n. 52136 del 20.07.2022: "allo stato degli atti e per quanto di competenza e preso atto delle integrazioni e dei chiarimenti forniti, si conferma il parere favorevole al rilascio dell'autorizzazione in atti, già espresso con nota prot. ARPA n. 81048 del 26/11/2021, alle condizioni" di seguito riportate:

"***Punto 1.*** *…(omissis)… lo scrivente Servizio, preso atto dell'avvenuta ottemperanza a quanto richiesto con parere prot. ARPA n. 81048 del 26/11/2021, ritiene esaustiva l'integrazione progettuale adottata. Tenuto conto dell'incremento della portata emissiva in uscita dal biofiltro, si ritiene opportuno che il proponente proceda ad aggiornare l'elaborato S.10_rev.1 Studio previsionale dell'impatto olfattivo, considerando l'incremento del fattore emissivo, al fine di confermare la conformità della nuova proposta progettuale ai limiti imposti dalla L.R. n.32/2018.";*

Punto 2*. Per quanto concerne le valutazioni circa l'assenza di emissioni odorigene dagli adiacenti lotti di discarica, dotati di copertura temporanea, si prende atto di quanto dichiarato dal proponente circa l'impossibilità tecnica legislativa di campionare emissioni odorigene diffuse dalle predette superfici coperte. Al riguardo, lo scrivente Servizio ritiene esaustivo il chiarimento fornito.*

Punto 3*. Per quanto concerne la localizzazione in adiacenza al sito di discarica, per il quale è stata avviata la procedura ai sensi dell'art. 242 del D.Lgs. 152/2006, si prende atto di quanto dichiarato nell'elaborato riscontro AMIU a CdS 06-04-22_signed, in cui il proponente conferma che procederà alla realizzazione degli interventi solo a valle della conclusione del predetto procedimento. Al riguardo, lo scrivente Servizio ritiene esaustivo il chiarimento fornito."*

Con riferimento al punto 1 il proponente dichiara di poter trasmettere l'elaborato aggiornato nel termini di 5 giorni lavorati*.*

Con riferimento al punto 3 il Comune di Trani dichiara che , cosi come riportato nella D*.C.C. n. 14/2022 in fase di pubblicazione, l'impianto di percolato e trasferenza verrà realizzato solo al termine del procedimento ex art. 242 del D.lgs 152/2006. All'esito della completamento del procedimento il Consiglio Comunale approverà definitivamente la variante urbanistica autorizzativa dell'impianto. Il Comune provvederà a trasmettere la Delibera n. 14/2022 e relativi allegati.*

SEDUTA DEL 07.10.2022

Con nota prot. n. 68378 del 06.10.2022 ARPA Puglia DAP BT ha reso parere di competenza confermando," *allo stato degli atti e per quanto di competenza e preso atto delle integrazioni e dei chiarimenti forniti, il parere favorevole al rilascio dell'autorizzazione in atti, alle condizioni rappresentate con note prot. ARPA n. 81048 del 26/11/2021 e n. 52136 del 20/07/2022, e si approva il Piano di Monitoraggio e Controllo alle condizioni sopra esposte*"

Si da lettura del parere citato.

Il proponente dichiara ottemperabili le prescrizioni riportate.

10.Sezione Risorse Idriche della Regione Puglia, prot. n. AOO_075/0007450 del 22.06.2021: parere favorevole alle seguenti condizioni ambientali:

- *"sia esclusa la presenza negli scarichi nei primi strati del sottosuolo, delle sostanze previste al punto 2.1 dell'Allegato 5 alla parte III del D.lgs. n.152/06 e ss. mm. ed ii.;*

  Il Proponente ha provveduto ad integrare il PMC (tab,. 12) con le sostanze di cui punto 2.1 dell'Allegato 5 alla parte III, come da documentazione acquisita agli atti con prot. n. AOO_089/6865 del 24.05.2022, specificando "*tuttavia, che nei materiali movimentati è da escludersi la presenza di sostanze di cui al punto 2.1 dell'Allegato 5 alla Parte III del D.Lgs. n. 152/06 e ss.mm.ii (*cfr.Pag. 9/45 del documento "*riscontro AMIU a CdS 06-04-22_signed.pdf*").

- *sia verificato dall'autorità competente la sussistenza delle condizioni di impossibilità tecnica o eccessiva onerosità per le modalità alternative di scarico, secondo quanto previsto dall'art. 11 del R.R. n. 26/2013;*

  Il Proponente dichiara che i recapiti di cui all'art. 11 co.1 lett. a) e b) non sono presenti nell'area d'impianto né nelle aree limitrofe e evidenzia che "*la Provincia BAT, Autorità competente di cui all'art. 11 c.1 lett. A) del R.R. 26/2013, si è già espressa sulla modalità di gestione delle acque meteoriche (cfr. cap. 1.6 PUNTO 6 – Sez. B al presente riscontro), non avendo rilevato modalità alternative alla gestione delle acque*".

- *lo scarico nei primi strati del sottosuolo delle acque di prima e seconda pioggia depurate, deve avvenire, previa autorizzazione esplicita dell'autorità competente, nel rispetto dei limiti di emissione previsti dalla Tab. 4 dell'Allegato V alla Parte Terza del D.Lgs. n.152/2006 e ss.mm.ii.. Sia in ogni caso assicurato un franco di sicurezza dalla falda, come definito dal R.R. n.26/2013 (art.3, comma 1, lett. h)), dello spessore di almeno 1,5 m;*

  Il Proponente richiama quanto dichiarato a pag. 9/45 dell'elaborato "*riscontro AMIU a CdS 06-04-22_signed.pdf",* acquisito agli atti con prot. n. AOO_089/6865 del 24.05.2022.

- *nelle aree di cantiere deputate all'assistenza e manutenzione dei macchinari deve essere predisposto ogni idoneo accorgimento atto a scongiurare la diffusione sul suolo di sostanze inquinanti a seguito di sversamenti accidentali;*

  Il Proponente rappresenta di aver aggiornato il PMC (cfr. cap. 6.10), trasmesso con pec del 20.05.2022 ed acquisito agli atti con prot. n. AOO_089/6865 del 24.05.2022.

- *nelle aree di cantiere e non, il trattamento dei reflui civili, ove gli stessi non siano diversamente collettati/conferiti, dovrà essere conforme al Regolamento Regionale n.26/2011 come modificato ed integrato dal R.R. n.7/2016".*

  Il Proponente ribadisce di ritenere ottemperabili le prescrizioni impartite.

11.Comitato Reg.le VIA:

i. prot. n. AOO_089/10347 del 07.07.2021: ha subordinato le proprie valutazioni ex art. 4 co.1 del R.r. 07/2018 all'acquisizione delle integrazioni documentali e degli approfondimenti ivi puntualmente indicati da pag. 31 a pag. 34.

ii. prot. n. AOO_089/2203 del 22.02.2022: valutazione di competenza ex art.4 co.2 del R.R. 07/2018 favorevole, alle condizioni di seguito riportate:

   a) siano ottemperate le prescrizioni emesse dal parere di ARPA Puglia, prot. n. 81048 del 26.11.2021;

Si rimanda a quanto già dichiarato al precedente p.to 9)

b) *il progetto, affinché sia disponibile l'effettivo quadro di riferimento ambientale del sito in relazione alla matrice delle acque sotterranee, sia avviato e realizzato solo all'esito della conclusione del procedimento di caratterizzazione ed analisi del rischio ex art. 242 del D.Lgs. 152/06 e s.m.i.. cosicché possano essere, all'occorrenza, definite tutte le ulteriori eventuali prescrizioni necessarie alla realizzazione ed esercizio delle attività proposte, possano essere garantire le esigenze di tutela dell'ambiente e della salute, e, siano definite anche tutte le enventuali necessarie misure tecniche e gestionali idonee alla determinazione del perimetro operativo così da agevolare l'individuazione dei soggetti e delle attività potenzialmente responsabili di forme di contaminazione del sito;*
Il Proponente ribadisce, come anche dichiarato dell'elaborato "*riscontro AMIU a CdS 06-04-22_signed.pdf",* acquisito agli atti con prot. n. AOO_089/6865 del 24.05.2022, che procederà alla realizzazione degli interventi solo a valle della conclusione del procedimento ex art. 242 del D. Lgs. 152/2006, in ottemperanza anche alla D.C.C. 14/2022, ottemperando quindi alle altre indicazioni di cui al p.to b).

c) *Sia definita in modo "univoco" la profondità della falda nei punti di realizzo delle trincee drenanti e pozzi anidri al fine di garantire un franco minimo di 10 m tra il fondo delle stesse opere e la massima escursione della falda;*
Il Proponente richiama quanto dichiarato a pag. 11/45 dell'elaborato "*riscontro AMIU a CdS 06-04-22_signed.pdf",* acquisito agli atti con prot. n. AOO_089/6865 del 24.05.2022.

d) *Siano eseguite opportune prove di infiltrazione per accertare i valori di permeabilità del terreno, al fine di verificare il corretto dimensionamento dei pozzi e del rispetto del franco minino con la falda;*
Il Proponente richiama quanto dichiarato a pag. 11 e 12/45 dell'elaborato "*riscontro AMIU a CdS 06-04-22_signed.pdf",* acquisito agli atti con prot. n. AOO_089/6865 del 24.05.2022.

e) *Per il dimensionamento dei pozzi anidri siano eseguite nuove elaborazioni dei dati pluviometrici che prendano in esame anche gli eventi meteorologici estremi che hanno interessato la città di Trani nel Settembre 2016 e Novembre 2019;*
Il Proponente richiama quanto dichiarato a pag. 12/45 dell'elaborato "*riscontro AMIU a CdS 06-04-22_signed.pdf",* acquisito agli atti con prot. n. AOO_089/6865 del 24.05.2022.

f) *Per le fasi diverse di cantiere e dismissione siano definite le misure di prevenzione degli impatti potenziali su sottosuolo e acque di falda in caso di significativi eventi incidentali (scenari di emergenza), assicurando la preventiva installazione di opere di tenuta capaci di isolare o contenere quantità significative di acque contaminate, riducendo gli impatti sulle matrici coinvolte;*
Il Proponente richiama quanto dichiarato a pag. 15/45 dell'elaborato "*riscontro AMIU a CdS 06-04-22_signed.pdf",* nonché il PMC aggiornato, acquisiti agli atti con prot. n. AOO_089/6865 del 24.05.2022.

g) *L'impianto di trattamento delle acque meteoriche deve risultare adeguato alle prescrizioni del Capo II del R.R. 26/2013 in quanto l'impianto in progetto rientra nelle attività a rischio di dilavamento di sostanze pericolose elencate nell'art. 8 del succitato Regolamento. In particolare, il proponente dovrà verificare se il dilavamento di sostanze pericolose si esaurisce*

con le acque di prima pioggia o si protrae nell'arco di tempo dell'evento meteorico, sottoponendo anche le acque di seconda pioggia alla stessa disciplina delle acque di prima pioggia.

Il Proponente richiama quanto dichiarato a pag. 15/45 dell'elaborato "*riscontro AMIU a CdS 06-04-22_signed.pdf",* acquisito agli atti con prot. n. AOO_089/6865 del 24.05.2022.

h) *In fase di cantiere, gli scavi dovranno essere sempre coperti con teli in HDPE di adeguato spessore durante qualsiasi interruzione delle attività cantieristiche, ed in particolare in occasione di eventi metereologici avversi, al fine di evitare potenziali contaminazioni delle matrici ambientali sottosuolo e acque di falda.*

Il Proponente ribadisce che la condizione è ottemperabile e richiama il PMC integrato, acquisito agli atti con prot. n. AOO_089/6865 del 24.05.2022.

i) *Le eventuali fonti attive di contaminazione, quali rifiuti o prodotto libero, rilevate nel corso delle attività di scavo (sia in fase di cantiere che in fase di dismissione), devono essere caratterizzate e gestite nel rispetto delle norme in materia di gestione dei rifiuti.*

Il Proponente ribadisce che la condizione è ottemperabile e richiama il PMC integrato, acquisito agli atti con prot. n. AOO_089/6865 del 24.05.2022.

j) *Siano adottate le precauzioni necessarie a non aumentare i livelli di inquinamento delle matrici ambientali interessate e, in particolare, terre e rocce da scavo; materiali di risulta e ulteriori rifiuti prodotti sia in fase di cantiere che di dismissione del sito dovranno essere disposti in aree impermeabilizzate e coperti in caso di eventi metereologici avversi (piogge e vento di forte intensità), al fine di evitare la lisciviazione di potenziali inquinanti con impatti sul suolo, sottosuolo e acque di falda, nonché l'aumento di polverosità e delle ricadute nelle aree circostanti;*

Il Proponente ribadisce che la condizione è ottemperabile e richiama il PMC integrato, acquisito agli atti con prot. n. AOO_089/6865 del 24.05.2022.

k) *il proponente deve assicurare la massimizzazione del riuso delle acque meteoriche nei processi produttivi e fornire adeguata rendicontazione alle Autorità competenti e di Controllo;*

Il Proponente richiama quanto riportato nel PMC al cap. 6.6, acquisito agli atti con prot. n. AOO_089/6865 del 24.05.2022;

l) *il proponente deve effettuare il controllo di tenuta di tutte le vasche e serbatoi interrati presenti nell'intero sito attraverso prova di tenuta idraulica di serbatoi con metodo Differential Liquid Gauge (DLG), secondo la norma On B2501, riconosciuto da UNICHIM e pubblicato sul manuale 195/3 ed. 2014 "Prove di tenuta sui serbatoi interrati";*

Il Proponente ribadisce che la condizione è ottemperabile e richiama il PMC integrato, acquisito agli atti con prot. n. AOO_089/6865 del 24.05.2022.

m) *il proponente deve attuare tutte le misure di mitigazione e prevenzione riportate nell'elaborato SIA "s.3 relazione generale rev01.pdf" par. 6;*

Il Proponente rimanda al PMC integrato (cap.6), acquisito agli atti con prot. n. AOO_089/6865 del 24.05.2022.

n) *il proponente deve attuare tutte le misure di monitoraggio riportate negli elaborati SIA "S.13 Piano di monitoraggio e controllo.pdf". Il piano dovrà essere aggiornato;*

I. *con il monitoraggio e la previsione di rendicontazione, nella relazione ambientale annuale, di indicatori di prestazione ambientale dei processi di gestione e trattamento dei rifiuti autorizzati, al fine di verificare l'efficacia e l'efficienza delle attività condotte. I risultati degli indicatori di prestazione dovranno essere in linea con gli obiettivi di neutralità climatica;*

II. *con un piano di manutenzione dei livelli di integrità e capacità di tenuta di canaline e rete interrata, mediante video-ispezioni e cicli di pulizia da concordarsi con l'autorità di controllo, segnalando tempestive eventuali problematiche di tenuta della rete stessa che potrebbero richiedere operazioni di ripristino immediate;*

Il Proponente ribadisce che la condizione è ottemperabile e richiama il PMC integrato, acquisito agli atti con prot. n. AOO_089/6865 del 24.05.2022.

o) *il proponente deve garantire nel tempo l'applicazione di ognuna delle misure di tutela ambientale anche nel caso della necessità pur remota di una ristrutturazione dell'organizzazione interna del lavoro al fine della eventuale implementazione di protocolli anti Sars-Cov-2;*

Il Proponente ribadisce che la condizione è ottemperabile e richiama il PMC integrato, acquisito agli atti con prot. n. AOO_089/6865 del 24.05.2022.

p) *il proponente, prima dell'avvio delle attività di realizzazione del presente progetto, quantifichi la Carbon Footprint, analizzando l'intero ciclo di vita, definendo gli interventi di Carbon Neutrality finalizzati all'azzeramento dell'impronta di carbonio stimata, indicando anche i tempi di realizzazione.*

Il Proponente ritiene la condizione ottemperabile e richiama quando dichiarato nell'elaborato "*riscontro AMIU a CdS 06-04-22_signed.pdf*", acquisito agli atti con prot. n. AOO_089/6865 del 24.05.2022.

q) *il proponente, preliminarmente all'avvio delle attività di dismissione, dovrà definire e sottoporre alla valutazione preliminare dell'Autorità Competente e di quella di Controllo, i presidi ambientali atti ad evitare ogni possibile immissione di sostanze in acqua, aria e suolo, la produzione di rifiuti e di rumori, assicurando, in merito, il clima acustico alle previsioni di legge ovvero a quelle che potranno essere impartite dall'Autorità Competente e di Controllo;*

Il Proponente ribadisce che la condizione è ottemperabile e richiama il PMC integrato, acquisito agli atti con prot. n. AOO_089/6865 del 24.05.2022.

r) *il proponente deve assicurare e dimostrare, in applicazione dei principi dell'economia circolare, il riutilizzo di ogni bene ed infrastruttura a dismettersi nonché l'avvio a recupero dei rifiuti eventualmente a prodursi;*

Il Proponente ribadisce che la condizione è ottemperabile e richiama il PMC integrato, acquisito agli atti con prot. n. AOO_089/6865 del 24.05.2022.

s) *il proponente, all'esito degli eventuali gravi incidenti e/o calamità che dovessero verificarsi, deve relazionare, nelle 48 ore successive, all'Autorità Competente e di Controllo circa l'efficacia della pianificazione adottata, le azioni poste in essere e sugli effetti dell'evento rispetto alle diverse matrici ambientali, determinandone anche l'impatto ambientale;*

Il Proponente ribadisce che la condizione è ottemperabile e richiama il PMC integrato, acquisito agli atti con prot. n. AOO_089/6865 del 24.05.2022.

t) in considerazione dell'eventualità che i rifiuti possano non essere oggetto di trasferenza nella medesima giornata, deve essere garantita la possibilità di effettuare 4 ricambi/ora, come indicato anche da ARPA Puglia;

Il Proponente ribadisce quanto già dichiarato in precedenza nel merito e richiama l'elaborato R.4.4_rev.1, acquisito agli atti con prot. n. AOO_089/6865 del 24.05.2022.

u) prima dell'avvio delle attività di realizzazione, sia indicato puntualmente il destino del concentrato prodotto (impianti terzi autorizzati, con il rispetto del principio di prossimità) e la eventuale tipologia di trattamento a cui sarà sottoposto per il relativo smaltimento;

Il Proponente, attesa la necessità di effettuare gara per individuare i soggetti cui conferire il concentrato, ribadisce la proposta di ottemperanza alla prescrizione mediante due step successivi: 1) la trasmissione – prima dell'avvio della realizzazione delle opere - degli esiti della manifestazione d'interesse che sarà effettuata per individuare operatori economici in grado di effettuare il servizio di trasporto e smaltimento: 2) la trasmissione – prima dell'avvio dell'esercizio dell'impianto - dei contratti stipulati con gli operatori economici che effettueranno il servizio di trasporto e smaltimento.

Richiama il PMC integrato, acquisito agli atti con prot. n. AOO_089/6865 del 24.05.2022

v) la connessione senza soluzione di continuità prevista per la adduzione del percolato dalla discarica alla vasca di equalizzazione di 1000mc, potrà essere realizzata esclusivamente previa modifica ed aggiornamento del provvedimento di autorizzazione integrata ambientale propria della discarica.

Il Proponente ritiene la condizione ottemperabile.

Si rimette nelle competenze delle relative Autorità, in seno al procedimento PAUR, l'approvazione della variante urbanistica, attivando, le opportune procedure di variante ovvero completando quelle in atto, nonché adeguandosi a quelle che sono le prescrizioni della Regione Puglia Sezione Urbanistica; conseguentemente, con riferimento, al Piano Particolareggiato (PP) del bacino estrattivo di pregio di Trani, che risulta ancora non avviato nonostante le previsioni normative, dovrà essere condotta un'articolata analisi delle destinazioni d'uso presenti nell'area del bacino stesso e recepita tale area nella destinazione di fatto e di diritto che scaturisce dalla variante urbanistica che verrà approvata.

12.SERVIZIO VIA VINCA

Dal verbale di CDS del 06.04.2022 "*con esplicito ed univoco riferimento alla valutazione ambientale, il Servizio VIA e VIncA della Sezione Autorizzazioni Ambientali della Regione Puglia, Autorità Competente all'adozione del Provvedimento di Valutazione di Impatto Ambientale ai sensi della L.R. 11/2001 e smi e dell'art.23 della L.R. 18/2012 e smi:*

- *valutata la documentazione acquisita tenendo debitamente conto dello studio di impatto ambientale, delle eventuali informazioni supplementari fornite dal proponente, nonché dei risultati delle consultazioni svolte, delle informazioni raccolte e delle osservazioni e dei pareri acquisiti;*
- *visti contributi istruttori/osservazioni/pareri prodotti dagli Enti e dalle Amministrazioni potenzialmente interessati e comunque competenti ad esprimersi sulla realizzazione e/o sull'esercizio del progetto;*
- *considerata l'attività istruttoria svolta dal Servizio VIA e VIncA della Regione Puglia;*

- *preso atto del Parere del Comitato Reg.le VIA, espresso nella seduta del 22.02.2022 ed acquisito al prot. n.AOO_089/2203 del 22.02.2022;*
- *preso atto delle condizioni e prescrizioni ambientali proposte dagli Enti ed Amministrazioni potenzialmente interessate e/o competenti ad esprimersi sulla realizzazione e sull'esercizio del progetto, come da relativi contributi acquisiti agli atti del procedimento;*

espone i contenuti del definendo provvedimento di VIA, ai sensi del quale gli impatti ambientali attribuibili all'intervento in epigrafe possono essere considerati non significativi e negativi alle condizioni ambientali riportate nel "Quadro delle Condizioni Ambientali" allo stesso allegato, che ripercorre le condizioni ambientali di cui al parere del Comitato VIA, nonché le prescrizioni degli Enti ed Amministrazioni competenti in materia ambientali, acquisiti agli atti del procedimento.

Il Proponente dichiara che le condizioni ambientali ivi riportate siano ottemperabili come da dichiarazioni riportate nella sezione B del presente verbale, riservandosi di fornire i riscontri indicati nella medesima sezione."

13.Sezione Tutela e Valorizzazione del Paesaggio della Regione Puglia:

i. prot. n.AOO_145/6236 del 13.07.2021: richiesta integrazioni*;*

ii. prot. n. AOO_145/3054 del 31.03.2022: nulla osta al rilascio dell'Accertamento di Compatibilità Paesaggistica ex art. 89 co.1 lett.b.2) e 91 delle NTA del PPTR, condizionato alle prescrizioni ivi impartite e di seguito riportate:

- *"così come indicato nel progetto, al fine di non contrastare con l'obiettivo di qualità paesaggistica "Riqualificare e valorizzare i paesaggi rurali storici" di cui alla sezione C2 della scheda d'ambito, per tutte le alberature che interferiscono con le aree di progetto, anche se non hanno caratteristiche di monumentalità, sia previsto, in luogo dell'abbattimento, l'espianto e il successivo reimpianto. Le aree per il successivo reimpianto siano individuate prioritariamente tra quelle di intervento o, in alternativa, in aree limitrofe. Si provveda al reimpianto rispettando il sesto d'impianto degli alberi esistenti nell'area di progetto e nelle aree limitrofe;*
  Il Proponente ritiene la condizione ottemperabile.

- *così come indicato nel progetto, al fine di favorire il pieno inserimento ambientale delle opere e al fine di mitigare l'impatto visivo dell'impianto, sia realizzata una cortina di verde lungo tutto il perimetro dello stesso, attraverso la piantumazione di specie arboree autoctone come ad esempio il Pino d'Aleppo (Pinushalepensis). Siano inoltre piantumate al di sotto delle suddette alberature, arbusti di specie autoctone come ad esempio il Lentisco (PistaciaLentiscus). Sono comunque da escludere piantumazioni di specie esotiche e di palmacee in genere;*
  Il Proponente ritiene la condizione ottemperabile.

- *durante le fasi di realizzazione delle opere siano evitate, in aree esterne a quelle di intervento, le trasformazioni e rimozioni della vegetazione arborea, nonché la rimozione degli elementi antropici, seminaturali e naturali caratterizzanti il paesaggio agrario ponendo attenzione all'organizzazione del cantiere*."

Il Proponente ribadisce che la condizione è ottemperabile e richiama il PMC integrato, acquisito agli atti con prot. n. AOO_089/6865 del 24.05.2022.

iii. nota prot. n. A00_145/6021 del 14.07.2021, con cui la Sezione Tutela e Valorizzazione del Paesaggio – Servizio Osservatorio e Pianificazione Paesaggistica ha invitato il proponente a trasmettere certificazione di avvenuto pagamento degli oneri istruttori ex art. 10 bis della L.R. n. 20/2009 al fine del rilascio dell'Accertamento di Compatibilità Paesaggistica;

Il proponente dichiara che provvederà a stretto giro al pagamento degli oneri istruttori dovuti.

14.Associazione "Fare Ambiente Laboratorio di Trani",pec del 07.12.2021: ha trasmesso le proprie osservazioni.

15.Dipartimento di Prevenzione - SISP Trani, nota prot. n. 84023 del 07.12.2021: "*favorevole per gli aspetti igienico – sanitari, rimettendosi a quanto osservato dall'ARPA circa gli aspetti ambientali*".

Il dott. Acquafredda conferma il parere reso con nota prot. n. 84023 del 07.12.2021.

16.Avv. Maria Grazia Cinquepalmi:

i. pec del 01.03.2022: ha inviato "*la comunicazione URGENTE, inviata al Ministero Dell'Ambiente e della Tutela del Territorio e del Mare, con i relativi allegati, a firma dei sigg.ri Maria Grazia Cinquepalmi, Rita Grazia Reggio, Maria Teresa De Vito, Francesco Bartucci, Antonio Carrabba, Nicola Ulisse e Pietro Ferreri, in merito alla realizzazione di una stazione di trasferenza rifiuti e di un impianto di percolato nel Comune di Trani, in località Puro Vecchio*";

ii. pec del 09.03.2022;

iii. pec del 28.03.2022: "*ulteriori osservazioni al Progetto di realizzazione di una stazione di trasferenza rifiuti e di un impianto di trattamento percolato da realizzare nel Comune di Trani in località Puro Vecchio*. *Allego, altresì, l'Analisi del Rischio specifica di novembre 2019 e la nota sul giudizio di conformità del Chimico dott. Luca Cucè del 20/11/2019 indirizzata all'ing. Cincavalli."*

iv. pec del 01.07.2022: "Ulteriori osservazioni al progetto di realizzazione di una stazione di trasferenza rifiuti e di un impianto di trattamento percolato da realizzare nel comune di Trani in localita' Puro Vecchio";

v. pec del 13.07.2022:"osservazioni in merito alle certificazioni delle Acque condotte nei pozzi spia della discarica puro vecchio di Trani"e "rapporti di prova analisi pozzi spiadel 15.04.2022".

I compenenti della CDS rimandano alle dichiarazioni rese dalla Citta di trani nonché alla documentazioni in atti di cui al punto 9 cui si rimanda. Integrazioni ribadite dal proponente nella documentazione integrativa acquisita agli atti con prot. n. 6865 del 24.05.2022 e già rilasciate nella seduta di conferenza dei Servizi del 06.04.2022.

Seduta del 07.10.2022

Pec del 01.08.2022 acquisita al prot. della Sezione Autorizzazioni Ambientali n. 11336 del 13.09.2022 "Osservazioni alla delibera del consiglio comunale n. 14 del 09.03.2022"

17.Dipartimento dei Vigili del Fuoco, del Soccorso Pubblico e della Difesa Civile Comando Vigili del Fuoco Barletta Andria Trani, prot. n. 1202 del 03.03.2022: "*da un esame preliminare della suddetta documentazione, non emergono elementi utili per effettuare la valutazione del rischio incendio ed esplosione di competenza di questo Comando. Si chiede, pertanto, di produrre documentazione tecnica, a firma di professionista abilitato, da cui si evinca la consistenza dell'attività, la valutazione del rischio incendio ed esplosione eventualmente presenti, e le misure di sicurezza adottate per il*

contrasto dei suddetti rischi. In particolare, si richiama il contenuto della nota di questo Comando n°627 del 3/02/22, inerente lo stesso sito, ma relativa al procedimento ID_668, che segnala la necessità di attivare il procedimento di cui al DPR 151/2011, dovendosi necessariamente esprimere il parere sulle modifiche ivi progettate".

Il Proponente rappresenta che il progetto è stato presentato al SUAP del comune di Trani con prot. 2931 in data 11/05/2022, allegata alla documentazione trasmessa a mezzo pec in data 20.05.2022, acquisito agli atti con prot. n. AOO_089/6865 del 24.05.2022.

SEDUTA del 07.10.2022

Con nota prot. n. 5828 del 04.10.2022 Il Comando VIGILI DEL FUOCO BARLETTA ANDRIA TRANI ha reso le proprie valutazioni del progetto ai sensi dell'art. 3 del DPR 151/2011 *: "In ottemperanza al disposto dell'art.3 del DPR 01/08/2011 n°151, vista l'istanza di valutazione del progetto trasmessa in data 10/08/2022 e acquisita agli atti di questo Comando in data 28/07/2022 - prot. n°4456, si rilevano carenze e/o difformità tali da precludere la possibilità della formulazione del parere. In particolare:*

1) nell'attività è presente un gruppo elettrogeno con potenza di 500KkA (400 kW), rientrante tra le attività soggette a controllo ex DPR 151/2011, (attività n°49, categ. B), per il quale non è stato richiesto il parere di competenza;

2) Per l'impianto idrico antincendio è necessario produrre unico elaborato da cui si evinca la consistenza nella sua interezza e le sue caratteristiche tecniche, alla luce delle modifiche. Infatti negli elaborati presentati la vasca antincendio ha capacità di 200 mc ed in altri di 100 mc;

3) Necessita produrre valutazione di fulminazione per tutta l'attività e le eventuale presenza di impianto tecnologico antifulminazione;

4) Non si evince la presenza del sistema di un impianto di allarme sonoro udibile in tutta l'attività, che sia anche asservito all'impianto rivelazione fumi;

5) Le rampe sui percorsi di fuga hanno una pendenza del 20%: manca la giustificazione richiesta dal DM 03/08/2015;

6) Manca l'indicazione delle dimensioni del bacino di contenimento del serbatoio di acido solforico e di quelli ad esso adiacenti destinati al contenimento del "concentrato";

7) Non è riportata la descrizione del processo produttivo che utilizza l'acido solforico e l'analisi di sicurezza in merito al pericolo incendio ed esplosone.

Si invita pertanto a produrre la necessaria documentazione progettuale integrativa, entro e non oltre il termine di 30 giorni dalla data di ricezione della presente, onde consentire la formulazione del parere di conformità richiesto"

Con nota prot. n. 5923 del 07.10.2022 acquisita al prot. della Sezione A.A. n. 12455 del 07.10.2022 il proponente, riscontrando nota del Comando Vigili del Fuoco, prot. n. 5828 del 04.10.2022 , ha dichiarato che procederà al recepimento delle prescrizioni ivi contenute

18. **Servizio AIA/RIR, nota prot. n. AOO_089/4515** ha richiesto integrazioni ai fini dell'istruttoria tecnica per la predisposizioni della bozza di allegato tecnico AIA.
    Il Proponente ha fornito riscontro con la documentazione trasmessa a mezzo pec in data 20.05.2022, acquisito agli atti con prot. n. AOO_089/6865 del 24.05.2022.

19. **Sezione Gestione Rifiuti e Bonifiche**, dichiarazioni rese durante i lavori della seduta di conferenza di Servizi del 06.04.2022, giusto verbale prot. n. AOO_089/4611 del 06.04.2022: "*con riferimento alla*

compatibilità ai Piani di Gestione rifiuti ed in particolare alla verifica di coerenza con i criteri localizzativi ai Piani di gestione dei rifiuti, considerato che:

- *il "Piano regionale di gestione dei rifiuti urbani, comprensivo della sezione gestione dei fanghi di depurazione del servizio idrico integrato, e della proposta di Piano delle bonifiche delle aree inquinate." approvato con D.C.R. n. 68 del 14/12/2021 (BURP n.ro 162 del 28/12/2021) prevede un criterio localizzativo escludente per la realizzazione di impianti di trattamento rifiuti in siti potenzialmente contaminati e contaminati, tranne nei casi in cui il proponente, pur se non responsabile, provvede ad attuare le procedure e le attività di caratterizzazione ambientale o di bonifica/messa in sicurezza, nonchè ogni adempimento successivo e/o necessario;*
- *il vigente "Piano di gestione dei rifiuti speciali" approvato con DGR 1023 del 19.05.2015 (in corso di aggiornamento) prevede per i "Siti attualmente inquinati" un criterio escludente;*

e rilevato chead oggi non è stato ancora concluso il procedimento di approvazione dell'Analisi di Rischio ex art. 242 del d. Lgs. 152/2006 e pertanto il sito non è definibile inquinato, dato atto della condizione ambientale impartita dal Comitato Reg.le VIA "…(omissis).. il progetto, affinché sia disponibile l'effettivo quadro di riferimento ambientale del sito in relazione alla matrice delle acque sotterranee, sia avviato e realizzato solo all'esito della conclusione del procedimento di caratterizzazione ed analisi del rischio ex art. 242 del D.Lgs. 152/06 e s.m.i.. …(omissis)...", ritiene la localizzazione dell'impianto proposto non in contrasto con i criteri localizzati dei Piani vigenti sopra richiamati."

Data lettura dei pareri e delle relative prescrizioni / condizioni, con riferimento alle condizioni/prescrizioni/mitigazioni riportate nelle osservazioni/pareri/contributi istruttori pervenuti, il Proponente dichiara le stesse ottemperabili, al netto di quanto sopra puntualmente riportato e dichiarato, cui si rimanda.

Il Proponente si riserva, quindi, di fornire puntuale ed esaustivo riscontro alle note e prescrizioni come sopra puntualmente riportato entro il termine di 45 giorni dalla data odierna.

C. Determinazioni della Conferenza di Servizi

Il Presidente ricorda che la Conferenza di Servizi è stata convocata ai sensi e per gli effetti dell'art. 27 - bis co.7 del TUA, in modalità sincrona e si svolge ai sensi dell'articolo 14-ter della legge 7 agosto 1990, n. 241.

Richiamato quanto disposto dall'art. 27 - bis co.1 del TUA, di seguito è riportato l'elenco delle autorizzazioni, intese, concessioni, licenze, pareri, concerti, nulla osta e assensi comunque denominati, necessari alla realizzazione e all'esercizio del progetto in epigrafe.

Titoli e Autorizzazioni richiesti nell'ambito del Provvedimento Unico		
ASSENSO/AUTORIZZAZIONE	**RIFERIMENTI NORMATIVI**	**AUTORITÀ COMPETENTE**
Provvedimento di VIA ☒ Non Comprensivo di V.I. ☐ Comprensivo di V.I.	Art. 23 (e se V.I. art. 10 co.3) del D.Lgs. 152/2006 ss.mm.ii.	Regione Puglia – Sezione Autorizzazioni Ambientali - Servizio VIA/ VINCA [l.r. 11/2001 e smi]
Gestione Terre e Rocce da Scavo	Art. 24 delDPR 120/2017	Regione Puglia – Sezione Autorizzazioni Ambientali - Servizio VIA/ VINCA
Provvedimento di AIA	Art. 29 ter delD.Lgs. 152/2006 ss.mm.ii.	Regione Puglia – Sezione Autorizzazioni Ambientali - Servizio AIA / RIR
Parere Su Piano di Monitoraggio e Controllo	Art. 29 – quater co. 6 del D.Lgs. 152/2006 smi	ARPA Puglia
Prescrizioni del Sindaco	Art. 29 – quater co. 6 del D.Lgs. 152/2006 smi e articoli 216 e 217 del regio decreto 27 luglio 1934, n. 1265	Comune di Trani
Compatibilità Paesaggistica	D. Lgs. 42/2004 e smi e NTA del PPTR	Regione Puglia – Sezione Tutela e Valorizzazione del Paesaggio - Servizio [l.r. 20/2009 e smi]-
Compatibilità ai Piani di Gestione rifiuti	DGR 1023/2015 – DCGR 68/2021	Regione Puglia – Sezione Gestione Rifiuti e Bonifiche
Compatibilità al PAI	NTA PAI	Autorità di Bacino distrettuale dell'Appennino Meridionale Sede Puglia
Parere di compatibilità	R.R. n. 13 del 30.06.2009	Dipartimento di Prevenzione
Parere di compatibilità al PTA E R.R. 26/2013	D.LGS. 152/2006 ART. 123 E L.R. 26/2013	Sezione Risorse Idriche della Regione Puglia
Parere di compatibilità al PRAE e Norme Tecniche di coltivazione e recupero	Art.4 co.2 della L.R. 22/2019	Servizio Attività Estrattive della Regione Puglia
Compatibilità Urbanistica	DPR 380/2001 e smi	Comune di Trani
Parere Preliminare anticendio	DPR 151/2011	Comando Vigili del Fuoco Barletta Andria Trani

Dal verbale di CDS del 20.07.2022

Con riferimento all'Autorizzazione Integrata Ambientale la rappresentante del Servizio AIA/RIR,al fine di portare avanti la predisposizione della bozza di allegato tecnico richiede al gestore i seguenti chiarimenti:

- *il gestore ha dichiarato con nota 7614 del 7/12/2021 che il progetto dell'impianto di percolato e il progetto di chiusura definitiva della discarica costituiscono proposte progettuali differenti e non interconnesse tra loro. Ciò stante si ritiene che non debba essere indicato l'impianto di discarica IPPC 5.4 all'interno della scheda Aia e invece deve essere riportato come impianto non ippc la stazione di trasferenza.*

  Il proponente dichiara che provvederà ad aggiornare la Scheda Aia di riferimento.

- *Il gestore, al Paragrafo 2.1 della RB.1_rev1 e elaborato grafico TB.0_G ha indicato le particelle catastali. Tuttavia nella tabella in TB.0_G (Dati Catastali Paur) non sono riportate tutte le particelle (in particolare la particella 111e 149).*

  Il proponente dichiara che aggiornerà la tabella con i dati catastali corretti.

- *In merito alla condizione dimensionale dell'installazione il proponente ha fornito le integrazioni con nota prot 6865 del 24 maggio 2022, al punto 4 pagina 24.*

  Si osserva che non risulta compreso all'interno del perimetro denominato "superficie totale" l'area dei silos di percolato e l'area antistante.

  Il proponente dichiara che riserva di aggiornare l'elaborato.

- *si chiede di chiarire le superfici ai fini del RR 26/2013 perché il proponente considera a pagina 96 di RB.1_rev1 una superficie impermeabile di 4.800 m2 poi a pagina 107 di RB.1_rev1 considera una superficie impermeabile di 5.554 m2 mentre al p.to 4 della nota di riscontro alla cds del 6 aprile a pag 24/45 - indica 6.555 m2 di superficie scolante.*
  Il proponente dichiara che provvederà al riscontro di quanto richiesto.

- *Con riferimento ai locali ufficio e servizi igienici, il gestore nella nota di riscontro prot 6865 del 24 maggio 2022, ha chiarito che tali servizi sono ubicati vicino all'area ex ricicleria, ricadente nel perimetro dell'attività IPPC 5.4 relativo al "Progetto di chiusura discarica presso il sito AMIU Trani in località Puro Vecchio".*

  Ciò stante, considerato che attualmente non è in essere l'autorizzazione della discarica, si chiede al gestore come intende gestire gli scarichi delle acque reflue civili.

  il proponente si riserva di inviare le integrazioni e la documentazione in merito.

- *In riferimento alla gestione delle acque meteoriche il gestore ha dichiarato che:"Le acque che incidono sui container dell'impianto di trattamento del percolato, mediante grondaie, saranno fatte confluire sul piazzale impermeabilizzato, e quindi subiranno lo stesso ciclo di trattamento delle acque dei piazzali e della viabilità. Le acque che incidono sulla copertura del biofiltro, mediante grondaie, saranno fatte confluire sul piazzale impermeabilizzato, e quindi subiranno lo stesso ciclo di trattamento delle acque dei piazzali e della viabilità"*

  La planimetria delle superfici a pag 25 della nota di riscontro alla Cds del 6 aprile (nota prot 6865 del 24 maggio 2022) indica la superficie del biofiltro " scoperta impermeabilizzata" in luogo di superficie coperta.

  In merito al bacino/vasca di laminazione si chiede di specificare l'esecuzione o meno dei pozzi. Si veda nota di riscontro del proponente alla cds del 6 aprile 2022 al punto 6-sez B e punto 11_ii_c_sezB.

Il proponente chiarisce che non saranno eseguite perforazioni all'interno del bacino di laminazione

- *Si chiede al proponente di chiarire se l'area di stoccaggio dei prodotti chimici e dell'acido solforico sono coperti da tettoia o meno.*

  Il gestore chiarisce che le superfici di stoccaggio saranno coperte da tettoia e produrrà elaborato aggiornato delle superfici coperte e scoperte ai fini del RR 26/2013.

- *Si chiede al gestore di aggiornare la relazione relativa alle BAT RB.5_rev1 esprimendosi in termini di applicazione o non applicazione della BAT , in quanto riporta ancora la dicitura VERIFICATA in luogo di APPLICATA/NON APPLICATA.*

- *Il proponente dichiara che ha utilizzato il termine verificato nel senso di applicato. Si invita a rendere l'elaborato con la dicitura APPLICATA /NON APPLICATA .*

Si coglie l'occasione inoltre per informare che allo stato non risultano pervenuti i seguenti pareri necessari ai fini del rilascio dell'AIA:

- *di Arpa Puglia, ai sensi dell'art 29 quater comma 6 del d.lgs 152/2006 e smi per quanto riguarda la modalità di monitoraggio e controllo degli impianti e delle emissioni nell'ambiente;*
- *del Comune di Trani, ai sensi dell'art 29 quater comma 6 del d.lgs 152/2006 e smi riguardante le "prescrizioni del sindaco di cui agli articoli 216 e 217 del RD 27 luglio 1934 n.1265".*

Il Comune di Trani chiarisce che si produrranno le integrazioni e prescrizioni di cui di cui agli articoli 216 e 217 del RD 27 luglio 1934 n.1265"

SEDUTA del 07.10.2022

Alle ore 11.10 il rappresentante del Servizio AIA RIR trasmette ai soggetti intervenuti bozza di allegato tecnico AIA per condivisione del documento. Si sospendono i lavori per consentire la lettura del documento.

I lavori riprendono alle ore 12.

Si procede alla discussione dell'allegato tecnico.

Si condividono i contenuti del documento fatta eccezione per la prescrizione n. 130 del documento relativa all'installazione del portale radiometrico di seguito indicata: *Il gestore deve elaborare e trasmettere la procedura di sorveglianza radiometrica dei materiali in ingresso, conforme alla DGR 108/2012, e adottare le seguenti componente strutturali:*

a. portale radiometrico;

b. realizzazione delle aree di sosta per i mezzi contaminati, le aree per lo spargimento dell'RSU finalizzato all'individuazione del materiale radioattivo, e apposito locale in cui effettuare il confinamento del materiale radioattivo rinvenuto, in attesa dell'esaurimento dei tempi di dimezzamento o di conferimento a soggetti autorizzati.

In merito Amiu Trani dichiara che la DGR 1096 del 05.06.2012 Gestione allarmi radiometrici in impianti di trattamento/smaltimento RSU. Circolare esplicativa . fa riferimento agli impianti di trattamento e smaltimento e non agli impianti di trasferenza.La prescrizione appare non attuabile in quanto comporterebbe una modifica sostanziale del progetto con utilizzo di aree non ricomprese in progetto.

Il rappresentante dell'ASL ritiene che la tipologia dei rifiuti trattati e della stazione di trasferenza al netto delle disposizioni di legge non necessitano di particolari dispositivi di tutela medico sanitaria dei lavoratori, fatto salvo diverse valutazioni di natura ambientale.

Il Servizio AIA RIR propone di modificare la prescrizione n.130 nei seguenti termine:

"*I rifiuti indifferenziati in ingresso all'impianto devono essere sottoposti a un controllo radiometrico mediante dispositivi portatili. Qualora il dispositivo portatile dovesse segnalare la presenza di rifiuti radioattivi, il carico dovrà essere avviato al TMB di destino per le appropriate misure di controllo e quarantena*"

Il proponente, prendendo atto della prescrizione, elaborerà una procedura operativa per la sua attuazione, che richiede necessariamente un atto di coordinamento /indirizzo della Regione e di AGER che possa armonizzare tale procedura con i TMB di destino.

La regione si dichiara disponibile in tal senso.

Il proponente chiede relativamente al procedimento di PAUR in essere che la prescrizione del comitato VIA che subordina l'effettivo inizio dei lavori solo "all'esito della conclusione del procedimento di caratterizzazione ed analisi del rischio ex art. 242 del D.Lgs. 152/06 e s.m.i." possa essere rimodulata e resa congruente con la prescrizione della DCC n. 14 del 10 marzo 2022 che subordina l'effettivo inizio dei lavori "*alla positiva definizione del procedimento ex art.242 del D.Lgs.152/2006"*

A tal fine Il proponente deposita in atti il verbale della riunione del 23.09.2022 prot. n. 8392 del 06.10.2022, cui hanno partecipato il Servizio Bonifiche e Pianificazione oltre alla Sezione Autorizzazioni Ambientali (dirigente a.i) insieme con il Comune di TRANI, Amiu Trani e il Direttore del Dipartimento Ambiente.

Il presidente si riserva di sottoporre la questione al Servizio VIA VINCA e in caso di accoglimento di recepire tale modifica nell'emanando provvedimento di PAUR.

Presidente, dato atto di quanto sopra, evidenzia che:

- l'art. 27 - bis co.7 del D. Lgs. 152/2006 e smi, dispone tra l'altro che *"…(omissis)…La determinazione motivata di conclusione della conferenza di servizi costituisce il provvedimento autorizzatorio unico regionale e comprende, recandone l'indicazione esplicita, il provvedimento di VIA e i titoli abilitativi rilasciati per la realizzazione e l'esercizio del progetto. Nel caso in cui il rilascio di titoli abilitativi settoriali sia compreso nell'ambito di un'autorizzazione unica, le amministrazioni competenti per i singoli atti di assenso partecipano alla conferenza e l'autorizzazione unica confluisce nel provvedimento autorizzatorio unico regionale.."*

Il Presidente da atto che alla data odierna sono stati acquisiti agli atti del procedimento:

TITOLI E AUTORIZZAZIONI RILASCIATI NELL'AMBITO DEL PROVVEDIMENTO UNICO E RELATIVO ATTO DELL'AUTORITÀ COMPETENTE			
ASSENSO/AUTORIZZAZIONE	**RIFERIMENTI NORMATIVI**	**AUTORITÀ COMPETENTE**	
Provvedimento di VIA ☒ Non Comprensivo di V.I. ☐ Comprensivo di V.I.	Art. 23 (e se V.I. art. 10 co.3) del D.Lgs. 152/2006 ss.mm.ii.	Regione Puglia – Sezione Autorizzazioni Ambientali - Servizio VIA/ VINCA [l.r. 11/2001 e smi]	Dichiarazione di cui al punto 12 SEZ B del presente Verbale
Gestione Terre e Rocce da Scavo	Art. 24 del DPR 120/2017	Regione Puglia – Sezione Autorizzazioni Ambientali - Servizio VIA/ VINCA	
Provvedimento di AIA	Art. 29 ter delD.Lgs. 152/2006 ss.mm.ii.	Regione Puglia – Sezione Autorizzazioni Ambientali - Servizio AIA / RIR	Dichiarazione di cui al presente verbale
Parere Su Piano di Monitoraggio e Controllo	Art. 29 – quater co. 6 del D.Lgs. 152/2006 smi	ARPA Puglia	Nota prot. n.63378 del 06.10.2022
Prescrizioni del Sindaco	Art. 29 – quater co. 6 del D.Lgs. 152/2006 smi e articoli 216 e 217 del regio decreto 27 luglio 1934, n. 1265	Comune di Trani	
Compatibilità Paesaggistica	D. Lgs. 42/2004 e smi e NTA del PPTR	Regione Puglia – Sezione Tutela e Valorizzazione del Paesaggio - Servizio [l.r. 20/2009 e smi]-	Dichiarazione sez. B. punto 13 del verbale
Compatibilità ai Piani di Gestione rifiuti	DGR 1023/2015 – DCGR 68/2021	Regione Puglia – Sezione Gestione Rifiuti e Bonifiche	Dichiarazione di cui al p.to 19 della Sez.B del presente verbale
Compatibilità al PAI	NTA PAI	Autorità di Bacino distrettuale dell'Appennino Meridionale Sede Puglia	Prot. n. 14519 del 18.05.2021
Parere di compatibilità	R.R. n. 13 del 30.06.2009	Dipartimento di Prevenzione	prot. n. 84023 del 07.12.2021
Parere di compatibilità al PTA E R.R. 26/2013	D.LGS. 152/2006 ART. 123 E L.R. 26/2013	Sezione Risorse Idriche della Regione Puglia	AOO_075/7450 del 21.06.2021
Parere di compatibilità al PRAE e Norme Tecniche di coltivazione e recupero	Art.4 co.2 della L.R. 22/2019	Servizio Attività Estrattive della Regione Puglia	
Compatibilità Urbanistica	DPR 380/2001 e smi	Comune di Trani	
Parere Preliminare anticendio	DPR 151/2011	Comando Vigili del Fuoco Barletta Andria Trani	

Completata la disamina dettagliata dei contributi/pareri pervenuti nel corso del procedimento, come richiamati nella tabella sinottica precedente, la Conferenza dei Servizi ritiene conclusivamente, di poter concludere favorevolmente i propri lavori.

Si precisa che il rispetto delle prescrizioni indicate dai vari enti che hanno partecipato al procedimento è nella piena responsabilità del Proponente e che l'onere di controllo spetta all'ente che ha indicato la prescrizione.

Si conviene che il provvedimento ex art. 27 bis sarà emesso dall'Autorità procedente PAUR a valle della formalizzazione da parte delle autorità competenti l:

- della determinazione di Accertamento di Compatibilità Paesaggistica;
- del provvedimento di Autorizzazione Integrata Ambientale;
- del provvedimento di VIA del Servizio Via Vinca.

che le autorità competenti sono invitate a rendere quanto prima e comunque in tempo per consentire la conclusione del presente procedimento nei termini perentori previsti dalla normativa di settore nonché i termini concessori dei fondi di finanziamento considerata la necessità di ottenere OGV al 31.12.2022.

Il Presidente ricorda che la presente "Determinazione motivata di conclusione della conferenza di servizi" comprende esclusivamente i titoli abilitativi rilasciati dalle rispettive autorità competenti come compendiati nella precedente tabella, e pertanto non comprende, né sostituisce/fa luogo alle ulteriori autorizzazioni, intese, concessioni, licenze, pareri, concerti, nulla osta e assensi comunque denominati, necessari alla realizzazione e all'esercizio del medesimo progetto.

I lavori si concludono alle ore 15.30

La seduta della CdS si ritiene conclusa all'ora indicata dalla sottoscrizione digitale.

Il presente verbale viene emesso in forma di documento informatico ex D. Lgs. 82/2005 e smi, firmato digitalmente ai sensi del testo unico D.P.R. 28 dicembre 2000, n. 445, del D.Lgs. 7 marzo 2005, n. 82 e norme collegate dal responsabile del procedimento.

Si dà atto che, attese le modalità di svolgimento mediante videoconferenza della seduta, i componenti provvedono all'apposizione della propria firma sul verbale in formato digitale mediante la trasmissione di apposita dichiarazione che recherà espresso riferimento alla firma digitale apposta sul verbale medesimo.

Letto, confermato e sottoscritto dagli intervenuti come da dichiarazioni allegate quale parte integrante al presente verbale.

Il responsabile del procedimento

Dott. Matteo Ricco

Matteo Ricco
07.10.2022
14:38:19
GMT+01:00

REGIONE PUGLIA

DIPARTIMENTO AMBIENTE, PAESAGGIO E QUALITÀ URBANA

SEZIONE AUTORIZZAZIONI AMBIENTALI

Ente / Amministrazioni	Rappresentante legale / soggetto partecipante delegato (*Riferimenti delega*)	FIRMA DIGITALE
REGIONE Puglia – Sezione Autorizzazioni Ambientali		
	Dott.ssa Antonietta Riccio Responsabile del Procedimento **Dott. Matteo Ricco**	vedi dichiarazione
REGIONE Puglia – Servizio AIA / RIR	Funzionario Tecnico **Ing. Gabriella Sfrecola (delega)**	Vedi Dichiarazione
REGIONE Puglia – Sezione Tutela e Valor. del Paesaggio	-	-
REGIONE Puglia - Sezione Ciclo Rifiuti e Bonifiche	**dott.ssa Giovanna Addati** **lascia i lavori alle ore 15.15**	
REGIONE Puglia – Servizio Risorse Idriche	-	-
REGIONE Puglia – Sez. gest. sost. e tutela ris. forest. nat.	-	-
REGIONE Puglia – Servizio Urbanistica	-	-
REGIONE Puglia – Servizio Difesa del Suolo e R. Sismico	-	-
REGIONE Puglia - Sezione Lavori Pubblici	-	-
REGIONE Puglia – Servizio Agricoltura	-	-
REGIONE Puglia - Sezione Protezione Civile	-	-
REGIONE Puglia - Sezione Infrastrutt. per la mobilità	-	-
REGIONE Puglia – Sezione Infrastr. Energetiche e Digitali	-	-
Comune di Trani	**Arch. Patruno RUP**	Vedi Dichiarazione
Provincia di Bt	-	-
ARPA Puglia **DAP Bt**	-	-
Dipartimento di Prevenzione	Dott.Acquafredda Pasquale-	vedi dichiarazione-
AmiuSpA	Domenico Pellegrini Vito Caputi Progettista **Ing. Federico Cangialosi**	Vedi Dichiarazione

ARPA PUGLIA - Unica AOO - 0001 - Protocollo 0068378 - 1 - 06/10/2022 - SDBT, STBA /

ARPA PUGLIA

Sistema Nazionale per la Protezione dell'Ambiente

Co.Ge.: V3 – PAUR_002

Alla **REGIONE PUGLIA**
DIPARTIMENTO AMBIENTE, PAESAGGIO E QUALITÀ URBANA,
SEZIONE AUTORIZZAZIONI AMBIENTALI
PEC : **servizio.ecologia@pec.rupar.puglia.it**

Oggetto: [**ID_VIA_641]** Proponente **AMIU S.p.A.** - Procedimento ex art. 27 - bis del TUA per il "Progetto di realizzazione di una stazione di trasferenza rifiuti e di un impianto di trattamento percolato da realizzare nel comune di Trani in località "Puro Vecchio", Fg. 46 – p.lle n. 24, 67, 111, 112, 113, 114, 116, 140, 149, 151, 174, 179, finanziato con FSC 2014 – 2020, Delibera CIP n. 55/2016. - **Trasmissione parere di competenza**

Rif.: *Regione Puglia prot. n. 11515 del 15/09/2022 (prot. ARPA n. 62388 del 15/09/2022)*

Con riferimento al procedimento di cui in oggetto, in esito alla nota della Regione Puglia - Dipartimento Ambiente, Paesaggio e Qualità Urbana - Sezione Autorizzazioni Ambientali (Rif.1), di convocazione della Conferenza di Servizi per il giorno 07/10/2022, si trasmette il parere di competenza elaborato dal Servizio Territoriale di questo Dipartimento.

Distinti saluti.

IL DIRETTORE SERVIZI TERRITORIALI BARI-BAT F.F.

(*Dott.ssa Maddalena SCHIRONE*)

IL DIRETTORE DEL DIPARTIMENTO F.F.

(*Dott.ssa Francesca FERRIERI*)

Agenzia Regionale per la Prevenzione e la Protezione dell'Ambiente
Sede legale: Corso Trieste 27, 70126 BARI
Tel. 080 5460111 Fax 080 5460150
www.arpa.puglia.it
C.F. e P. IVA. 05830420724

Dipartimento Provinciale di Barletta-Andria-Trani
Via Ferdinando I D'Aragona, 95 - 76121, BARLETTA
Tel. 0883.953551
E-mail : dap.bt@arpa.puglia.it
PEC : dap.bt.arpapuglia@pec.rupar.puglia.it

ARPA PUGLIA - Unica AOO - 0001 - Protocollo 0068378 - 1 - 06/10/2022 - SDBT, STBA /

ARPA PUGLIA

Sistema Nazionale per la Protezione dell'Ambiente

Co.Ge.: V3 – PAUR_002

Al DIRETTORE DEL DIPARTIMENTO PROVINCIALE DI BARLETTA-ANDRIA-TRANI F.F.

S E D E

Oggetto: [**ID_VIA_641]** Proponente **AMIU S.p.A.** - Procedimento ex art. 27 - bis del TUA per il "Progetto di realizzazione di una stazione di trasferenza rifiuti e di un impianto di trattamento percolato da realizzare nel comune di Trani in località "Puro Vecchio", Fg. 46 – p.lle n. 24, 67, 111, 112, 113, 114, 116, 140, 149, 151, 174, 179, finanziato con FSC 2014 – 2020, Delibera CIP n. 55/2016. - **Parere di competenza**

Rif.: Regione Puglia prot. n. 11515 del 15/09/2022 (prot. ARPA n. 62388 del 15/09/2022)

Con riferimento al procedimento di cui in oggetto, in esito alla nota della Regione Puglia - Dipartimento Ambiente, Paesaggio e Qualità Urbana - Sezione Autorizzazioni Ambientali (Rif.) di convocazione della Conferenza di Servizi (da qui CdS) per il giorno 07/10/2022, la scrivente Agenzia ha preso atto della documentazione elaborata dal Proponente in riscontro al Verbale di CdS del 20/07/2022 e resa disponibile sul portale Ambiente della Regione Puglia, inserendo nel campo di ricerca il codice "ID VIA 641" al link:

http://www.sit.puglia.it /portal/VIA/Elenchi/Procedure+VIA

Preliminarmente si rileva che, rispetto a quanto rappresentato alla pag. 26 del citato verbale di CdS, si è provveduto a revisionare la Relazione Tecnica (RB.1_rev.2 del luglio 2022) aggiornando i dati catastali in tabella 1 (particella 111 e 149), quelli delle superfici impermeabilizzate le cui acque dilavanti dovranno essere raccolte e inviate ad opportuno impianto di trattamento ai sensi del Regolamento Regionale n.26 del 2013 (Piazzali per la viabilità dell'impianto di trasferenza + Altre superfici scoperte) e quelli dell'intera superficie impermeabilizzata comprensiva dell'estensione areale del capannone dell'impianto di trasferenza.

Con riferimento alle osservazioni contenute nei pareri ARPA elaborati nel corso del procedimento, si evidenzia quanto segue.

Punto 1. Per quanto concerne gli impatti dovuti alle emissioni odorigene, si prende atto che l'elaborato *S.10_rev.2 Studio previsionale dell'impatto olfattivo* è stato revisionato come richiesto con nota prot. ARPA n. 52136 del 20/07/2022, tenendo conto dell'incremento a n.4 ricambi/ora per le arie interne al capannone, in ottemperanza a quanto già richiesto con parere prot. ARPA n. 81048 del 26/11/2021. Al riguardo, si prende atto delle valutazioni riportate nel già menzionato studio previsionale, in cui il Proponente attesta il rispetto della nuova proposta progettuale ai limiti imposti dalla L.R. n.32/2018.

Punto 2. Per quanto concerne le valutazioni dello scrivente Servizio in merito alle modalità di monitoraggio e controllo degli impianti e delle emissioni nell'ambiente, ai sensi dell'art 29-quater, co. 6 del D.Lgs. 152/2006 e smi, si ritiene di approvare il documento RB.4_rev.1 PIANO DI MONITORAGGIO E CONTROLLO (RB.4_rev.1 del maggio 2022), con le seguenti ulteriori prescrizioni.

Agenzia Regionale per la Prevenzione e la Protezione dell'Ambiente
Sede legale: Corso Trieste 27, 70126 BARI
Tel. 080 5460111 Fax 080 5460150
www.arpa.puglia.it
C.F. e P. IVA. 05830420724

Dipartimento Provinciale di Barletta-Andria-Trani
Via Ferdinando I D'Aragona, 95 - 76121, BARLETTA
Tel. 0883.953551
E-mail : dap.bt@arpa.puglia.it
PEC : dap.bt.arpapuglia@pec.rupar.puglia.it

ARPA PUGLIA - Unica AOO - 0001 - Protocollo 0068378 - 1 - 06/10/2022 - SDBT, STBA /

In merito a quanto proposto nel documento RB.4_rev.1 (pag.13/43) di eseguire il monitoraggio delle acque sotterranee utilizzando i pozzi di monitoraggio di monte «P2M» e di valle «P21» e «P20» della discarica, si ritiene opportuno integrare con pozzi di monitoraggio di nuova realizzazione da ubicare all'interno delle particelle catastali su cui sorgeranno le opere di progetto. Lo scrivente Servizio chiede di integrare con n. 1 pozzo di monte e n. 2 pozzi di valle idrogeologico rispetto agli impianti da realizzare e relative opere accessorie. Per quanto attiene alle profondità, essi dovranno attestarsi al di sotto del primo acquifero intercettato nella falda carsica dopo aver attraversato per circa 10 m la roccia satura. I pozzi dovranno essere realizzati a carotaggio continuo e durante la terebrazione il geologo di campo dalle carote estratte allocate nelle cassette catalogatrici dovrà descrivere con cura la stratigrafia del sondaggio e l'indice RQD (Rock Quality Designation), informazioni che saranno poi contenute in schede all'interno di opportuno report a conclusione delle attività di investigazione. Al fine di consentire di pianificare eventuali sopralluoghi durante l'esecuzione dei pozzi di monitoraggio da parte dell'Ente di controllo sarà utile che il Direttore dei Lavori, a fine di ogni giornata lavorativa, anticipi per le vie brevi (*dap.bt.arpapuglia@pec.rupar.puglia.it*), informazioni sull'andamento del cantiere quali:

- ✓ eventuale presenza di livelli idrici (non necessariamente riconducibili alla falda) riscontrati all'inizio di ogni giornata lavorativa mediante misura del livello idrico;
- ✓ quantitativi di acqua impiegata giornalmente durante la terebrazione;
- ✓ profondità raggiunte ed i metri carotati giornalmente;
- ✓ livello idrico (non necessariamente riconducibile alla falda) misurato alla fine di ogni giornata lavorativa.

Affinché la scrivente Agenzia possa esprimersi in maniera appropriata sulla localizzazione di tali nuovi pozzi di monitoraggio della falda e per selezionare quelli più pertinenti dal piano di monitoraggio esistente nel sito, è necessario che il Proponente renda disponibili gli strati informativi georeferenziati (shapefile), nel sistema UTM 33N WGS 84, delle opere di progetto (capannoni, serbatoi, vasche di trattamento del percolato e di prima pioggia), di tutti i pozzi della rete di monitoraggio AMIU attualmente disponibili (pozzi spia AMIU, pozzi spia in aree private, pozzi indagini preliminari, pozzi del piano di caratterizzazione), delle isofreatiche e/o isopieziche disponibili con indicazione della direzione di deflusso delle acque sotterranee oltre agli esiti dei monitoraggi eseguiti dal 2014 ad oggi organizzati in opportune tabelle (sia in formata excel che pdf) con in evidenza i superamenti rispetto alle CSC riscontrati.

Utile, ai fini della selezione dei pozzi di monitoraggio esistenti più idonei per la rete di monitoraggio degli impianti di progetto, sarà altresì l'acquisizione delle schede monografiche di dettaglio dei pozzi afferenti all'impianto. Dette schede dovranno contenere in maniera chiara e sintetica le seguenti informazioni minime: dati di cantiere (impresa, date di perforazione, committente, compilatore, metodi, attrezzature e fluido utilizzati), principali caratteristiche dei materiali attraversati (profilo stratigrafico), profondità di intercettazione della prima falda, eventuali ulteriori livelli saturi intercettati, livello statico della falda, caratteristiche costruttive dei pozzi (diametro, tratti ciechi, tratti fessurati, materiale costituenti gli stessi), strumentazione installata (se presenti pompe fisse e relativa profondità di installazione, se presente tubo guida per misure di livello).

Con riferimento ai parametri da ricercare nei campioni di acque sotterranee si condivide sia il set analitico che le frequenze (trimestrale) proposti (pag.13/43 di RB.4_rev.1); si ritiene tuttavia utile determinare, in concomitanza della campagna di monitoraggio del mese di settembre, tutti i parametri della Tab. 1, Allegato 2 al D.Lgs. 36/2003 con l'aggiunta del Boro raffrontando i risultati con i limiti della tab.2, Allegato 5, Titolo V, Parte IV del D.lgs. 152/2006.

Agenzia Regionale per la Prevenzione e la Protezione dell'Ambiente
Sede legale: Corso Trieste 27, 70126 BARI
Tel. 080 5460111 Fax 080 5460150
www.arpa.puglia.it
C.F. e P. IVA. 05830420724

Dipartimento Provinciale di Barletta-Andria-Trani
Via Ferdinando I D'Aragona, 95 - 76121, BARLETTA
Tel. 0883.953551
E-mail : dap.bt@arpa.puglia.it
PEC : dap.bt.arpapuglia@pec.rupar.puglia.it

ARPA PUGLIA - Unica AOO - 0001 - Protocollo 0068378 - 1 - 06/10/2022 - SDBT, STBA /

ARPA PUGLIA

Sistema Nazionale per la Protezione dell'Ambiente

Per quanto rappresentato, allo stato degli atti e per quanto di competenza e preso atto delle integrazioni e dei chiarimenti forniti, si conferma il **parere favorevole** al rilascio dell'autorizzazione in atti, alle condizioni rappresentate con note prot. ARPA n. 81048 del 26/11/2021 e n. 52136 del 20/07/2022, e **si approva il Piano di Monitoraggio e Controllo** alle condizioni sopra esposte.

Distinti saluti.

I FUNZIONARI ISTRUTTORI

Dott. Geol. Raffaele LOPEZ

Ing. Salvatore OSTUNI

IL DIRIGENTE AMBIENTALE
Ing. Ersilia D'AMBROSIO

IL DIRETTORE SERVIZI TERRITORIALI BARI-BAT F.F.

(*Dott.ssa Maddalena SCHIRONE*)

Agenzia Regionale per la Prevenzione e la Protezione dell'Ambiente
Sede legale: Corso Trieste 27, 70126 BARI
Tel. 080 5460111 Fax 080 5460150
www.arpa.puglia.it
C.F. e P. IVA. 05830420724

Dipartimento Provinciale di Barletta-Andria-Trani
Via Ferdinando I D'Aragona, 95 - 76121, BARLETTA
Tel. 0883.953551
E-mail : dap.bt@arpa.puglia.it
PEC : dap.bt.arpapuglia@pec.rupar.puglia.it

AUTORITA' DI BACINO DISTRETTUALE DELL'APPENNINO MERIDIONALE
Protocollo Partenza N. 14519/2021 del 18-05-2021
Doc. Principale - Copia Documento

Autorità di Bacino Distrettuale dell'Appennino Meridionale

www.distrettoappenninomeridionale.it – PEC: protocollo@pec.distrettoappenninomeridionale.it

Regione Puglia
Dipartimento Mobilità, Qualità Urbana, Opere Pubbliche e Paesaggio
Sezione Autorizzazioni Ambientali
servizio.ecologia@pec.rupar.puglia.it

p.c.

AMIU SpA
amiutranispa@pec.it

Oggetto: *VIA 641: Proponente AMIU SpA - Procedimento ex art. 27 - bis del TUA per il "Progetto di realizzazione di una stazione di trasferenza rifiuti e di un impianto di trattamento percolato da realizzare nel comune di Trani in località "Puro Vecchio", Fg. 46 – p.lle n. 24, 67, 111, 112, 113, 114, 116, 140, 149, 151, 174, 179, finanziato con FSC 2014 – 2020, Delibera CIP n. 55/2016.*
Avvio procedimento autorizzatorio unico regionale ex art. 27-bis del d. lgs. 152/2006 e smi e della relativa fase di verifica adeguatezza e completezza della documentazione. [AC 295-21]

In riferimento alla nota Prot. r_puglia/AOO-089-29/03/2021/4572 di pari oggetto, inviata da codesta Sezione ed acquisita in atti al prot. n. 8738 del 29/03/2021, si rappresenta quanto segue.

Con D.Lgs. 152/2006 e s.m.i., sono state soppresse le Autorità di Bacino di cui alla L. 183/89 e contestualmente istituite le Autorità di Bacino Distrettuali (tra le quali la scrivente, relativa al Distretto Idrografico dell'Appennino Meridionale) che con la pubblicazione del DPCM 04/04/2018 sulla G.U. n. 135 del 13/06/2018 hanno avuto piena operatività.

L'istruttoria delle richieste di parere formulate a questa Autorità di Bacino Distrettuale è condotta con riferimento ai Piani di Gestione Distrettuali per il rischio alluvioni (PGRA)[1] e per le acque (PGA)[2], nonché ai piani stralcio per l'assetto idrogeologico (PAI)[3], redatti dalle ex-Autorità di Bacino comprese nel Distretto Idrografico dell'Appennino Meridionale, vigenti per lo specifico ambito territoriale d'intervento.

Dall'esame della documentazione pubblicata sul Portale Ambientale della Regione Puglia http://www.ecologia.regione.puglia.it/portal/VIA/Elenchi/Procedure+VIA si evince che l'intervento proposto da AMIU SpA interessa la discarica per rifiuti non pericolosi "Puro Vecchio" (gestita dalla medesima Società) ubicata in agro di Trani (BT) ai Fg. 46 - Fg. 50, su un sito di estensione totale 174975 m^2 suddiviso in n. 3 lotti funzionali.

---

[1] *Piano di Gestione Rischio Alluvioni*, elaborato ai sensi dell'art. 7 della Direttiva 2007/60/CE e dell'art. 7 del D.Lgs. 49/2010 ed adottato, nella fase di primo ciclo (2010-2015), con relativa VAS, ai sensi dell'art. 4 comma 3 del D.Lgs. 219/2010, con Del. n. 2 del Comitato Istituzionale Integrato del 03/03/2016 e DPCM del 27/10/2016 G.U. Serie generale n. 28 del 03/02/2017. Adottato, nella fase di secondo ciclo (2016-2021) dalla Conferenza Istituzionale Permanente il 20/12/2019 con Del. n. 1 del 20/12/2019, di adozione delle mappe di aggiornamento della Pericolosità e del Rischio da Alluvioni, pubblicata sulla Gazzetta Ufficiale n. 98 del 14/04/2020 e sul Bollettino Ufficiale della Regione Puglia n. 53 del 16/04/2020.

[2] *Piano di Gestione Acque*, elaborato ai sensi dell'art. 13 della Direttiva 2000/60/CE e dell'art. 117 del D.Lgs. 152/2006. Primo ciclo (2009-2014) con la relativa procedura VAS ai sensi dell'art. 66 del D.Lgs. 152/2006, adottato con Delibera CIP del 24/02/2010 e approvato con DPCM del 10/04/2013 (G.U. n. 160 del 10 luglio 2013); Secondo ciclo (2015-2021) adottato con Delibera CIP del 03/03/2016 e approvato con DPCM del 27/10/2016 (G.U. n. 25 del 31 gennaio 2017); Terzo ciclo (2021-2027) in fase di aggiornamento ai sensi dell'art. 66 c. 7 del D.Lgs 152/2006, con Delibera CIP n. 1 del 27/12/2018 e Delibera CIP n. 3 del 20/12/2019.

[3] Territorio dell'UoM Puglia: *Piano di Bacino stralcio Assetto Idrogeologico (PAI)*, approvato con Delibera del Comitato Istituzionale dell'Autorità di Bacino della Puglia n. 39 del 30 novembre 2005 e successivi aggiornamenti.

Autorità di Bacino Distrettuale dell'Appennino Meridionale

www.distrettoappenninomeridionale.it – PEC: protocollo@pec.distrettoappenninomeridionale.it

AUTORITA' DI BACINO DISTRETTUALE DELL'APPENNINO MERIDIONALE
Protocollo Partenza N. 14519/2021 del 18-05-2021
Doc. Principale - Copia Documento

Con Determina Dirigenziale n. 5 del 07/04/2015, il Servizio Autorizzazione Integrata Ambientale - Rischio industriale della Regione Puglia ha proceduto alla revoca dell'AIA per la discarica in questione; attualmente sono in corso le procedure per l'affidamento dei lavori relativi relativa alle "*opere di messa insicurezza dei lotti I, II, III, discarica per RSU denominata Puro Vecchio*" (progetto esecutivo del MISE, approvato nel 2019).

In tale contesto si inserisce il progetto proposto da AMIU SpA, finalizzato alla realizzazione di una struttura per l'ottimizzazione della gestione dei rifiuti solidi urbani provenienti dalle attività di raccolta cittadina ed al trattamento in loco del percolato estratto dalla discarica; a tale scopo, si prevedono all'interno della discarica le seguenti opere/attività:

- vasca per lo stoccaggio del percolato;
- impianto di trattamento percolato (pre-trattamento di omogeneizzazione, decantazione, filtrazione; trattamento mediante n. 4 stadi ad osmosi inversa; post-trattamento mediante nebulizzazione, ventilazione, correzione pH);
- stazione di trasferenza dei rifiuti solidi urbani (nastro trasportatore, vasche a fondo mobile, capannone industriale per lo stoccaggio provvisorio dei rifiuti, piazzale, viabilità);
- impianti per la gestione delle acque meteoriche (trattamento di grigliatura/dissabbiatura/disoleazione per le acque di piazzale; stoccaggio delle acque meteoriche provenienti dal dilavamento del tetto del capannone);
- impianto di trattamento delle arie esauste;
- rete per la reinfiltrazione del concentrato nel lotto III della discarica;
- riutilizzo delle acque meteoriche (trattate e di dilavamento del tetto del capannone) e del permeato per finalità irrigue o di gestione degli impianti;
- vasca di dispersione per il recapito dei volumi in eccesso di acque meteoriche trattate e di permeato;
- trincea drenante per il recapito dei volumi in eccesso di acque meteoriche (non trattate) provenienti dal tetto del capannone.

Per quanto attiene alla Pianificazione di Distretto e di Bacino, si rileva il settore a Nord-Ovest del sito occupato dalla discarica risulta in parte lambito dal reticolo idrografico riprodotto nella cartografia allegata al PGRA nonché nella cartografia ufficiale IGM in scala 1:25000; pertanto, trovano applicazione le disposizioni degli artt. 4, 6 e 10 delle Norme Tecniche di Attuazione del PAI (NTA) per le aree assimilabili ad *"Alveo fluviale in modellamento attivo ed aree golenali"* e *"Fasce di pertinenza fluviale"*.

Si prende atto altresì della *Relazione Geologica* (R.2 Relazione geologica.pdf) redatta dal dott. geol. Vito Specchio (basata sui risultati rivenienti da una campagna di indagini geognostiche di tipo diretto ed indiretto svolta nel 2018 all'interno dell'area di discarica dalla ditta Apogeo s.r.l. del dott. geol. Pietro Pepe) nella quale, con riferimento all'area occupata dalla vasca disperdente, è stato stimato "*un franco di sicurezza di almeno 10 metri dal livello della falda*".

Autorità di Bacino Distrettuale dell'Appennino Meridionale

www.distrettoappenninomeridionale.it – PEC: protocollo@pec.distrettoappenninomeridionale.it

Alla luce di quanto complessivamente esposto, questa Autorità di Bacino Distrettuale, per quanto di propria competenza, ritiene di poter esprimere parere favorevole con le seguenti prescrizioni:

- al fine di non creare pregiudizio alla tutela della qualità delle acque superficiali e sotterranee, siano programmate specifiche attività di controllo e monitoraggio coerenti con le disposizioni della vigente normativa statale e regionale in materia di riutilizzo delle acque reflue e disciplina delle acque meteoriche;
- sia predisposto ogni idoneo accorgimento utile ad evitare la diffusione sul suolo di sostanze inquinanti a seguito di sversamenti accidentali;
- gli interventi in progetto (ivi inclusa la ricollocazione delle essenze arboree espiantate) siano realizzati in condizioni di sicurezza idraulica a norma dell'art. 36 delle NTA, escludendo l'occupazione delle aree allagabili con tempo di ritorno di 200 anni restituite da un idoneo studio di compatibilità idrologica ed idraulica da redigersi a supporto della fase di progettazione esecutiva.

Sarà compito del Responsabile del rilascio del titolo abilitativo inserire le predette prescrizioni all'interno del dispositivo e delle figure previste per legge la loro concreta attuazione.

Il Dirigente Tecnico
dott. geol. Gennaro Capasso

Il Segretario Generale
dott.ssa geol. Vera Corbelli

AUTORITA' DI BACINO DISTRETTUALE DELL'APPENNINO MERIDIONALE
Protocollo Partenza N. 14519/2021 del 18-05-2021
Doc. Principale - Copia Documento

Sezione Infrastrutture e Valutazioni Ambientali
Responsabile Arch. Alessandro Cantatore
Istruttoria pratica Ing. Sabino Milella

asl_bat - uff_protocollo_bt - reg.uff - USCITA - Prot. n. 0084023 del 07-12-2021

ASL BT
PugliaSalute

DIPARTIMENTO DI PREVENZIONE
Viale Trentino,79-76123 Andria
Direttore-Dr. Riccardo Matera
Tel 0883 299515-0883 299501
dip.prevenzione@aslbat.it
dip.prevenzione.aslbat@pec.rupar.puglia.it

DIPARTIMENTO DI PREVENZIONE
Servizio Igiene e Sanità Pubblica
Via R. Imbriani 138 – 76125 Trani
Responsabile Medico Dr Albrizio Patrizia
Tel: 0883 483430-0883483420
Patrizia.albrizio@aslbat.it

Alla ***REGIONE PUGLIA***
DIPARTIMENTO AMBIENTE, PAESAGGIO E QUALITA' URBANA
SEZIONE AUTORIZZAZIONI AMBIENTALI
Via Gentile n. 52 - 70126, BARI
PEC: ***servizio.ecologia@pec.rupar.puglia.it***

Oggetto: [ID_VIA_641] Proponente AMIU S.p.A. - Procedimento ex art. 27 - bis del TUA per il "Progetto di realizzazione di una stazione di trasferenza rifiuti e di un impianto di trattamento percolato da realizzare nel comune di Trani in località "Puro Vecchio", Fg. 46 – p.lle n. 24, 67, 111, 112, 113, 114, 116, 140, 149, 151, 174, 179, finanziato con FSC 2014 – 2020, Delibera CIP n. 55/2016. – Parere di competenza.

In esito alla nota del Dipartimento Ambiente, Paesaggio e Qualità Urbana - Sezione Autorizzazioni Ambientali, prot. n. 17535 del 02/12/2021, di avviso nuova consultazione del pubblico ex art. 27 bis co. 5 del D.Lgs. 152/2006 e s.m.i., esaminata la documentazione, si esprime

PARERE FAVOREVOLE

per gli aspetti igienico-sanitari, rimettendosi a quanto osservato dall'ARPA circa gli aspetti ambientali.

Cordialità

ASL BT * SISP * TRANI

Il Dirigente Medico Responsabile
SISP TRANI
Dott.ssa Patrizia Albrizio

REGIONE PUGLIA

DIPARTIMENTO BILANCIO, AFFARI GENERALI E INFRASTRUTTURE

SEZIONE RISORSE IDRICHE

Trasmissione a mezzo
posta elettronica certificata ai sensi
dell'art.47 del D. Lgs n. 82/2005

REGIONE PUGLIA
SEZIONE RISORSE IDRICHE
PROT. AOO75 /07450
21 GIU 2021

Regione Puglia
Sezione Autorizzazioni Ambientali
servizio.ecologia@pec.rupar.puglia.it

e, p.c.
AMIU SpA
Loc. Puro Vecchio
Trani (BT)
amiutranispa@pec.it

OGGETTO: **ID VIA 641 -** Art. 27 bis del D.Lgs. 152/2006 e ss.mm.ii. - Provvedimento Autorizzativo Unico Regionale per il "Progetto di realizzazione di una stazione di trasferenza rifiuti e di un impianto di trattamento percolato da realizzare nel comune di Trani in località "Puro Vecchio", Fg. 46 – p.lle n. 24, 67, 111, 112, 113, 114, 116, 140, 149, 151, 174, 179, finanziato con FSC 2014 – 2020, Delibera CIP n. 55/2016.
Proponente: AMIU SpA
Parere definitivo

In riferimento a quanto in oggetto menzionato e, in riscontro alla nota n. r_puglia/AOO_089-07/05/2021/6842 di prot, acclarata al protocollo della Sezione scrivente col n. AOO_075-11/05/2021/05705, all'esito dell'esame degli elaborati disponibili al link: http://www.sit.puglia.it/portal/VIA/Elenchi/Procedure+VIA, si precisa quanto di seguito.

L'impianto, secondo la descrizione del proponente, consiste *in una discarica per rifiuti non pericolosi (ex discarica di 1^ categoria) in esercizio dal 05/01/1994, a servizio dei Comuni ricompresi nel bacino di utenza BA/1, così come definito dall'allora Vigente Piano di Gestione dei Rifiuti, approvato dal Commissario Delegato per l'emergenza rifiuti in Puglia (Decreto n.41/2001 integrato e completato con Decreto n.296/2002). Il sito è ubicato in territorio del Comune di Trani a circa 6 chilometri dal centro abitato di detto Comune e dista circa 6-8 chilometri dai centri abitati dei Comuni di Andria, Barletta, Bisceglie e Corato. Si tratta di una ex cava, da tempo esaurita, ricadente in zona classificata "Agricola E2" del P.R.G. dal Comune di Trani.*

SEZIONE RISORSE IDRICHE – Lungomare Nazario Sauro 47-49 – 70121 Bari (BA) – Tel. 080 5401558
e-mail: v.quartulli@regione.puglia.it ; PEC: servizio.risorseidriche@pec.rupar.puglia.it

Il progetto presentato prevede la realizzazione di un impianto di trattamento del percolato, proveniente dalla discarica AMIU Trani (lotto 3), o anche da terzi, di tipo chimico fisico, per una **potenzialità di circa 40.000 mc/anno**.

L'impianto di trattamento dovrebbe essere costituito, secondo quanto riportato negli elaborati descrittivi, da due unità, una dedicata alla ultrafiltrazione a membrane e una dedicata alla osmosi inversa su 4 stadi.

Questa verrebbe alimentata da 2 flussi: il primo a basso contenuto salino (eluato) e l'altro a carico elevato (concentrato), per il quale si prevede il ricircolo all'interno del III lotto, ovvero lo smaltimento come rifiuto.

Lo schema di trattamento proposto dovrebbe produrre un effluente conforme al riutilizzo ai sensi del DM 185/2003.

Di seguito è riportato il lay out dell'impianto (in arancione il lotto 3).



In particolare è previsto (pag. 9 – elaborato "RB.1 RELAZIONE TECNICA"):

- *Realizzazione di una vasca per lo stoccaggio del percolato.*
- *Realizzazione di un impianto di trattamento percolato.*

SEZIONE RISORSE IDRICHE – Lungomare Nazario Sauro 47-49 – 70121 Bari (BA) – Tel. 080 5401558
e-mail: v.quartulli@regione.puglia.it ; PEC: servizio.risorseidriche@pec.rupar.puglia.it

- *Realizzazione di una stazione di trasferenza rifiuti solidi urbani.*
- *Realizzazione degli Impianti per la gestione delle acque meteoriche.*
- *Realizzazione di un Impianto di trattamento arie esauste.*
- *Realizzazione di una rete per la reinfiltrazione del concentrato nel lotto III della discarica AMIU Trani.*

Per l'impianto di trattamento percolato le attività che devono essere ricomprese nell'ambito della procedura autorizzatoria dell'impianto sono:

1. *Trattamento del percolato nell'impianto in progetto.*
2. *Re-immissione in discarica del concentrato derivante dal trattamento, qualora il percolato trattato provenga dalla discarica AMIU Trani, ovvero il concentrato sarà gestito come rifiuti qualora il percolato sia trattato in conto terzi.*
3. *Scarico su strati superficiali del sottosuolo di acque reflue industriali depurate (permeato).*
4. *Gestione delle acque meteoriche.*
5. *Emissioni in atmosfera derivanti dai processi di trattamento.*

Il sito è ubicato in territorio di Trani, precisamente alla Strada Provinciale n. 168 Barletta-Corato, nelle immediate vicinanze dell'intersezione con la Strada Provinciale Andria – Trani, e risulta censito al Catasto Terreni, ai fogli 46 e 50 del Comune di Trani. Interessa una superficie scoperta complessivamente pari a circa mq. 174.975.

L'impianto ricade in aree sottoposte a vincolo d'uso dell'acquifero (carsico della Murgia) dal **Piano di Tutela delle Acque** approvato con D.C.R. n. 230/2009 ed il cui aggiornamento è stato adottato con DGR n. 1333/2019, di "**Vulnerabilità a contaminazione salina".**

In tali aree, il P.T.A. ha previsto misure volte a promuovere la pianificazione nell'utilizzo delle acque, al fine di prevenire ripercussioni sulla qualità delle stesse e a consentire un consumo idrico sostenibile, tenendo conto delle disponibilità, della capacità di ricarica delle falde e delle destinazioni d'uso della risorsa, compatibili con le relative caratteristiche qualitative e quantitative, applicando le limitazioni di cui alle **Misure 2.12 dell'allegato 14 del PTA (misure KTM7 dell'elaborato G – Programma delle Misure ed art. 53 delle NTA dell'aggiornamento adottato con DGR n°1333/2019)**, alle quali si fa espresso rinvio.

Inoltre l'intervento, nel suo complesso, interessa **Zone Vulnerabili a Nitrati (ZVN**) secondo le individuazioni della D.G.R. n. 389 del 19/03/2020 che modifica la DGR n.955 del 29.05.2019, in cui il vigente Piano di Tutela delle Acque prevede l'adozione di misure di tutela secondo il **Piano d'Azione Nitrati**.

A tal proposito, a pag.30 dell'elaborato "RB.1 RELAZIONE TECNICA" è dichiarato che *"le opere in oggetto non prevedono la richiesta del rilascio di nuove concessioni".*

In più a pag. 34 del medesimo elaborato è dichiarato che "*Dal monitoraggio delle acque di falda in n.3 piezometri (n.1 di monte e n.2 di valle idrologica rispetto alla localizzazione delle opere in progetto) presenti sul sito del comune di Trani, non emergono criticità sullo stato di contaminazione della falda."*

SEZIONE RISORSE IDRICHE – Lungomare Nazario Sauro 47-49 – 70121 Bari (BA) – Tel. 080 5401558
e-mail: v.quartulli@regione.puglia.it ; PEC: servizio.risorseidriche@pec.rupar.puglia.it

Gestione delle acque meteoriche

L'attività è annoverata alla lett. m del comma 2 dell'art. 8 del R.R. n.26/2013, è pertanto soggetta alla disciplina del Capo II del citato regolamento. Nello schema seguente è riportato il flusso di gestione:

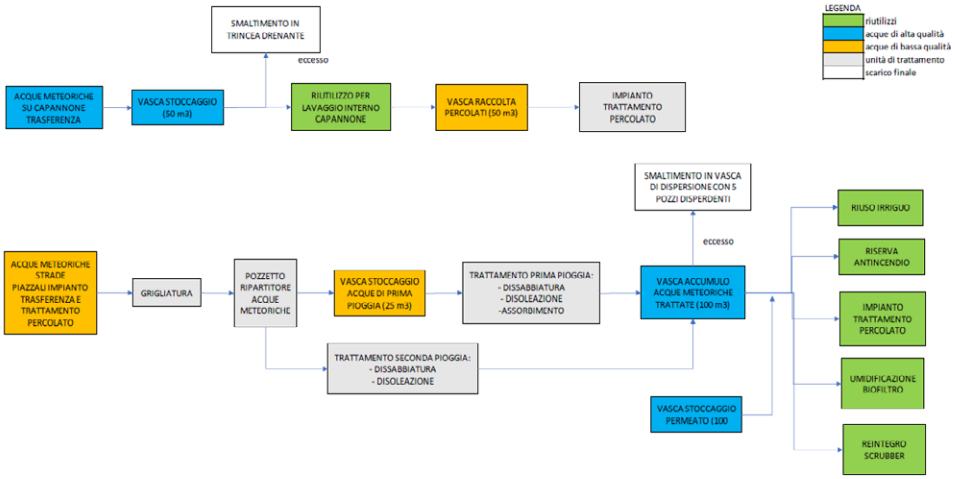

- flusso di gestione acque meteoriche –

Il totale della superficie dilavata ammonterebbe a 4800 m^2 (di cui 2000 m^2 del piazzale dell'impianto di trattamento del percolato e 2800 m^2 del piazzale dell'impianto di trasferenza) e la rete di captazione sarà costituita da un sistema di caditoie e condotte: il proponente dichiara che l'intero sistema di captazione sia stato verificato per l'intero bacino scolante per portate con tempo di ritorno di 200 anni.

Il sistema, nel dettaglio, è così descritto a pag. 96 dell'elaborato "RB.1 RELAZIONE TECNICA":

- ***intercettazione della rete*** *afferente all'impianto attuale tramite pozzetto prefabbricato e deviazione delle acque al nuovo impianto di trattamento;*
- ***pozzetto di grigliatura*** *grossolana di tutte le acque precipitate (prima e seconda pioggia)* ***con ripartizione e scolmatura iniziale*** *dotato di n.2 uscite ossia una da De250 mm (verso la vasca di prima pioggia) e una da De315 (verso l'impianto di trattamento della seconda pioggia);*
- ***accumulo delle acque di prima pioggia*** *per un volume complessivo di 25 m^3;*
- ***sollevamento temporizzato*** *(entro le 48 h dalla fine dell'evento piovoso) delle acque di prima pioggia;*
- ***depurazione delle acque di prima pioggia*** *con impianto in calcestruzzo armato prefabbricato, al cui interno si effettua la dissabbiatura e disoleazione a flusso tangenziale con filtro oleofilo ad alto rendimento nella separazione degli idrocarburi;*

SEZIONE RISORSE IDRICHE – Lungomare Nazario Sauro 47-49 – 70121 Bari (BA) – Tel. 080 5401558
e-mail: v.quartulli@regione.puglia.it ; PEC: servizio.risorseidriche@pec.rupar.puglia.it

REGIONE PUGLIA

DIPARTIMENTO BILANCIO, AFFARI GENERALI E INFRASTRUTTURE

SEZIONE RISORSE IDRICHE

- ***depurazione delle acque di dilavamento successive alla prima pioggia*** *a mezzo di un impianto in calcestruzzo armato prefabbricato all'interno del quale si effettua la dissabbiatura e disoleazione per una* ***portata massima fino a 80 l/s*** *(la portata massima del bacino è di 66 l/sec);*
- ***pozzetti per il prelievo e l'analisi*** *delle acque effluenti dalle due linee di trattamento (prima pioggia e seconda pioggia);*
- ***scarico delle acque trattate in vasca di nuova realizzazione*** *adibita esclusivamente ad accumulo per successivo riutilizzo;*
- ***scarico dei volumi eccedenti*** *delle acque trattate nel sistema convogliante nella vasca a dispersione dotata di n.5 pozzi disperdenti.*

Lo scarico delle acque meteoriche trattate, o meglio dell'aliquota eccedente il volume di riutilizzo, avverrà negli strati superficiali del sottosuolo mediante vasca disperdente, di fondo della superficie di circa 500 mq, attraverso n. 5 perforazioni, attestati ad una profondità di 20 m nel calcare fratturato, che dovrebbe laminare un volume di circa 381 m^3.

Le acque provenienti dalle coperture dei capannoni, verranno smaltite mediante subirrigazione.

Tanto premesso, non ravvisando motivi ostativi alla realizzazione dell'intervento proposto, per quanto di competenza della Sezione Risorse Idriche, si **esprime parere favorevole**, alle seguenti **condizioni ambientali**:

- sia esclusa la presenza negli scarichi nei primi strati del sottosuolo, delle sostanze previste al punto 2.1 dell'Allegato 5 alla parte III del Dl.gs. n.152/06 e ss. mm. ed ii.;
- sia verificato dall'autorità competente la sussistenza delle condizioni di impossibilità tecnica o eccessiva onerosità per le modalità alternative di scarico, secondo quanto previsto dall'art. 11 del R.R. n. 26/2013;
- lo scarico nei primi strati del sottosuolo delle acque di prima e seconda pioggia depurate, deve avvenire, previa autorizzazione esplicita dell'autorità competente, nel rispetto dei limiti di emissione previsti dalla Tab. 4 dell'Allegato V alla Parte Terza del D.L.gs n°152/2006 e ss.mm.ii.. Sia in ogni caso assicurato un franco di sicurezza dalla falda, come definito dal R.R. n°26/2013 (art.3, comma 1, lett. h)), dello spessore di almeno 1,5 m;
- nelle aree di cantiere deputate all'assistenza e manutenzione dei macchinari deve essere predisposto ogni idoneo accorgimento atto a scongiurare la diffusione sul suolo di sostanze inquinanti a seguito di sversamenti accidentali;
- nelle aree di cantiere e non, il trattamento dei reflui civili, ove gli stessi non siano diversamente collettati/conferiti, dovrà essere conforme al Regolamento Regionale n.26/2011 come modificato ed integrato dal R.R. n.7/2016.

Il Responsabile di P.O.
ing. Valeria QUARTULLI

Firmato digitalmente da: VALERIA QUARTULLI
Regione Puglia
Firmato il: 21-06-2021 10:23:53
Seriale certificato: 641902
Valido dal 30-03-2020 al 30-03-2023

IL DIRIGENTE DELLA SEZIONE RISORSE IDRICHE
Ing. Andrea ZOTTI

ZOTTI ANDREA
21.06.2021
10:48:51 UTC

SEZIONE RISORSE IDRICHE – Lungomare Nazario Sauro 47-49 – 70121 Bari (BA) – Tel. 080 5401558
e-mail: v.quartulli@regione.puglia.it ; PEC: servizio.risorseidriche@pec.rupar.puglia.it

REGIONE PUGLIA

DIPARTIMENTO AMBIENTE PAESAGGIO E QUALITÀ URBANA,
SEZIONE AUTORIZZAZIONI AMBIENTALI
SERVIZIO VIA e VIncA

ATTO DIRIGENZIALE

Codifica adempimenti L.R. 15/08 (trasparenza)	
Ufficio istruttore	☒ Servizio VIA e VIncA
Tipo materia	☐ PO FESR ☒ Altro
Privacy	☐ SI ☒ NO
Pubblicazione integrale	☒ SI ☐ NO

N. _378_ del _03.11.2022
del Registro delle Determinazioni

Codice CIFRA: 089/DIR/2022/00378

OGGETTO: [ID VIA 641] – Provvedimento Autorizzativo Unico Regionale ex art. 27bis del D.lgs. n. 152/2006 e ss. mm. ii. – Procedura di Valutazione d'Impatto Ambientale relativa al "*Progetto di realizzazione di una stazione di trasferenza rifiuti e di un impianto di trattamento percolato da realizzare nel comune di Trani in località "Puro Vecchio", sito in agro di Trani, Località Puro Vecchio, Prov. BAT, C.A.P. 76125, Via/Piazza loc. Pirp Vecchio, Inquadramento Catastale Fg. 46 p.lle n. 24 – 67 – 111 – 112- 113 – 114 – 116 – 140 – 149 – 151 -174 – 179". Proponente: AMIU Trani S.p.a.*

L'anno 2022 addì 3 del mese di Novembre in Bari, nella sede della Sezione Autorizzazioni Ambientali,

IL DIRIGENTE *ad interim* del SERVIZIO V.I.A. e V.Inc.A.

VISTA la L.R. 4 febbraio 1997 n.7 "*Norme in materia di organizzazione della Amministrazione Regionale*" ed in particolare gli artt. 4 e 5.

REGIONE PUGLIA

DIPARTIMENTO AMBIENTE PAESAGGIO E QUALITÀ URBANA,
SEZIONE AUTORIZZAZIONI AMBIENTALI
SERVIZIO VIA e VIncA

VISTA la L.R. 4 febbraio 1997 n.7 "*Norme in materia di organizzazione della Amministrazione Regionale*" ed in particolare gli artt. 4 e 5.

VISTA la D.G.R. 28 luglio 1998 n. 3261, avente ad oggetto "*Separazione delle attività di direzione politica da quelle di gestione amministrativa. Direttiva alle strutture regionali*".

VISTI gli artt. 14 e 16 del D.lgs. 30 marzo 2001, n. 165 "*Norme generali sull'ordinamento del lavoro alle dipendenze delle amministrazioni pubbliche*".

VISTO l'art.18 del D.lgs. 30 giugno 2003, n. 196 "*Codice in materia di protezione dei dati personali*" ed il Reg. 2016/679/UE.

VISTO l'art.32 della L. 18 giugno 2009 n.69 "*Disposizioni per lo sviluppo economico, la semplificazione, la competitività nonché in materia di processo civile*".

VISTO il D.lgs. n. 33 del 14/03/2013 recante "*Riordino della disciplina riguardante gli obblighi di pubblicità, trasparenza e diffusione delle informazioni da parte delle Pubbliche Amministrazioni*";

VISTA la Determinazione Dirigenziale del Dirigente della Sezione Autorizzazioni Ambientali n. 089/DIR/2020/0176 del 28/05/2020 "Atto di Organizzazione interna della Sezione Autorizzazioni Ambientali e Servizi afferenti";

VISTO il Decreto del Presidente della Giunta Regionale del 22 gennaio 2021 n. 22 avente oggetto Adozione Atto di Alta Organizzazione. Modello Organizzativo "MAIA 2.0";

VISTA la DGR n. 85 del 22 gennaio 2021 avente ad oggetto: "Revoca conferimento incarichi direzione Sez. Dipartimento G.R. deliberazione G.R. 25 febbraio 2020, n.211 e ulteriore proroga incarichi di direzione in essere delle Sezioni di Dipartimento della G.R. Atto di indirizzo al Direttore del Dipartimento Risorse Finanziarie e Strumentali, Personale ed Organizzazione per la ulteriore proroga degli incarichi di direzione dei Servizi strutture della G.R." e successivi atti di proroga degli incarichi di direzione delle Sezioni e Servizi dei Dipartimenti della Giunta Regionale;

VISTA la DGR n. 678 del 24 aprile 2021 avente ad oggetto: "Atto di Alta Organizzazione. Modello Organizzativo "MAIA 2.0". Conferimento incarichi di Direttore di Dipartimento Ambiente, Paesaggio e Qualità Urbana".

VISTA la Deliberazione della Giunta regionale 30 settembre 2021, n. 1576, avente ad oggetto "Conferimento incarichi di direzione delle Sezioni di Dipartimento ai sensi dell'articolo 22, comma 2, del decreto del Presidente della Giunta regionale 22 gennaio 2021 n. 22." con la quale sono stati conferiti gli incarichi di direzione delle Sezioni.

VISTA la Determinazione Dirigenziale del 08.10.2021, n. 12 avente ad oggetto "Seguito DGR 1576 del 30 settembre 2021 avente ad oggetto "Conferimento incarichi di direzione delle Sezioni di Dipartimento ai sensi dell'articolo 22, comma 2, del Decreto del Presidente della Giunta regionale 22 gennaio 2021 n. 22". Conferimento delle funzioni di dirigente ad interim di vari Servizi."

VISTA la Deliberazione della Giunta regionale 28 ottobre 2021, n. 1734, avente ad oggetto "Decreto del Presidente della Giunta regionale 22 gennaio 2021, n. 22 "Modello Organizzativo

Maia 2.0. Atto di indirizzo al Direttore del Dipartimento Personale ed Organizzazione per la ulteriore proroga degli incarichi di direzione in essere dei Servizi delle strutture della Giunta regionale.

VISTA la Determinazione Dirigenziale del 03.11.2021, n. 17 a seguito Deliberazione della Giunta regionale 28 ottobre 2021, n. 1734, avente ad oggetto "Decreto del Presidente della Giunta regionale 22 gennaio 2021, n. 22 "Modello Organizzativo Maia 2.0. Atto di indirizzo al Direttore del Dipartimento Personale ed Organizzazione per la ulteriore proroga degli incarichi di direzione in essere dei Servizi delle strutture della Giunta regionale.

VISTA la D.G.R. n. 56 del 31.01.2022 avente ad oggetto *"Decreto del Presidente della Giunta regionale 22 gennaio 2021, n. 22 "Modello Organizzativo Maia 2.0". Atto di indirizzo al Direttore del Dipartimento Personale ed Organizzazione per la ulteriore proroga degli incarichi di direzione in essere dei Servizi delle strutture della Giunta regionale";*

VISTA la D.D. n. 7 del 01.02.2022 della Direzione del Dipartimento Personale e Organizzazione avente ad oggetto la "*Deliberazione della Giunta regionale 31 gennaio 2022, n.56, avente ad oggetto "Decreto del Presidente della Giunta regionale 22 gennaio 2021, n. 22 "Modello Organizzativo Maia 2.0". Atto di indirizzo al Direttore del Dipartimento Personale e Organizzazione per la ulteriore proroga degli incarichi di direzione in essere dei Servizi delle strutture della Giunta regionale*"

VISTA la Determinazione del 4 marzo 2022 n. 9, del Direttore del Dipartimento Personale e Organizzazione avente ad oggetto "Conferimento incarichi di direzione dei Servizio delle Sezioni di Dipartimento ai sensi dell'art. 22, comma 3 del decreto del Presidente della Giunta regionale 22 gennaio 2021, n. 22".

VISTI:

- la L. 7 agosto 1990 n. 241 "*Nuove norme in materia di procedimento amministrativo e di diritto di accesso ai documenti amministrativi*" e s.m.i.;
- il D.Lgs. 3 aprile 2006 n. 152 "*Norme in materia ambientale*" e s.m.i.;
- la L.R. 12 aprile 2001 n. 11 "*Norme sulla valutazione dell'impatto ambientale*" e s.m.i.;
- la L.R. 14 giugno 2007 n. 17 "*Disposizioni in campo ambientale, anche in relazione al decentramento delle funzioni amministrative in materia ambientale*" e s.m.i.;
- la L.R. 20 agosto 2012 n. 24 *"Rafforzamento delle pubbliche funzioni nell'organizzazione e nel governo dei Servizi pubblici locali"*;
- la L.R. 07 aprile 2015, n. 14 "*Disposizioni urgenti in materia di sviluppo economico, lavoro, formazione professionale, politiche sociali, sanità, ambiente e disposizioni diverse";*

Evidenziato che:

- il Servizio VIA e VIncA della Sezione Autorizzazioni Ambientali della Regione Puglia, ai sensi delle disposizioni dirigenziali di cui alla DD n. 176/2020 e ss. mm. ii, è Autorità

Competente per la procedura di valutazione di Impatto Ambientale nell'ambito del procedimento di PAUR ex art. 27bis del D.lgs. n. 152/2006 e ss. mm. ii.

Premesso che:

- Con pec del 02.03.2021, acquisita al prot. n. A00_089_2924 del 02.03.2021, la società AMIU Trani S.p.a. presentava formale istanza di avvio della procedimento ex art. 27bis del D.lgs. n. 152/2006 e ss. mm. ii. (PAUR) relativa al "*Progetto di realizzazione di una stazione di trasferenza rifiuti e di un impianto di trattamento percolato da realizzare nel comune di Trani in località "Puro Vecchio", sito in agro di Trani, Località Puro Vecchio, Prov. BAT, C.A.P. 76125, Via/Piazza loc. Pirp Vecchio, Inquadramento Catastale Fg. 46 p.lle n. 24 – 67 – 111 – 112- 113 – 114 – 116 – 140 – 149 – 151 -174 - 179*", corredata della relativa documentazione per la Valutazione di Impatto Ambientale;
- Con nota prot. n.AOO_089_4572 del 29.03.2021, la Sezione Autorizzazioni Ambientali della Regione Puglia, in qualità di articolazione regionale preposta allo svolgimento del procedimento ex art. 27bis del D.lgs. 152/2006 e ss. mm. ii., verificato quanto indicato dall'art. 27 - bis co. 2 del TUA, comunicava l'avvio del procedimento autorizzatorio unico regionale, rendendo noto quanto previsto dall'art.8 della L. 241/1990;
- Con nota prot. n. AOO_089_6708 del 05.05.2020, la Sezione Autorizzazioni Ambientali della Regione Puglia informava le amministrazioni e gli Enti in indirizzo, individuati quali potenzialmente interessati e comunque competenti ad esprimersi sulla realizzazione del progetto, dell'avvenuta pubblicazione dell'avviso al pubblico di cui all'art. 23 co.1 lett. e) del D.lgs. 152/2006 e ss. mm. ii. Con la medesima nota invitava gli Enti e le Amministrazioni interessati a trasmettere per via telematica, entro il termine di trenta giorni dalla data di pubblicazione dell'avviso pubblico di cui sopra, i pareri e contributi istruttori di competenza;
- Con nota prot. n. AOO_089_6842 del 07.05.2021, il Servizio VIA e VIncA, in qualità di articolazione regionale preposta allo svolgimento del procedimento di VIA ex art. 23 del D.lgs. 152/2006 e ss. mm. ii., indiceva per il 24.05.2021 una Conferenza di Servizi istruttoria, in modalità asincrona, ex art. 14 co.1 e 14 bis della L.241/1990 e ss. mm. ii. nonché dell'art. 15 della L.R. 11/2021 e ss. mm. ii., al fine di acquisire i pareri, contributi, nulla osta ecc. da parte dei soggetti con competenza in materia ambientale coinvolti nel procedimento di PAUR e chiamati ad esprimersi anche ai fini VIA.

RILEVATO CHE:

- agli atti della Conferenza di Servizi istruttoria di VIA venivano acquisiti i seguenti pareri:
    - **Autorità di Bacino Distrettuale dell'Appennino Meridionale**, pec del 18.05.2021 prot. n. 14519, acquisita al prot. n. AOO_089_7415 del 18.05.2021 (parere favorevole con prescrizioni);
    - **AQP S.p.a.,** pec del 21.05.2021 prot. n. 34399, acquisita al prot. n.

AOO_089_7848 del 25.05.2021 (nell'area di interesse non sono presenti infrastrutture, interrate e non, gestite da Acquedotto Pugliese);

- **Provincia BAT**, pec del 24.05.2021 prot. n. 11537, acquisita al prot. n. AOO_089_7789 del 24.05.2021 (contributo istruttorio);
- **Comune di Trani**, pec del 24.05.2021 prot. n. 26684, acquisita al prot. n. AOO_089_7786 del 24.05.2021 (avviare apposito procedimento di variante al vigente strumento urbanistico).

- Nella seduta del 07.07.2021, con parere acquisito al prot. della Sezione Autorizzazioni Ambientali n. AOO_089_10347 del 07.07.2021, il Comitato Reg.le VIA subordinava le proprie valutazioni ex art. 4 co.1 del R.r. 07/2018 all'acquisizione delle integrazioni documentali e degli approfondimenti ivi puntualmente indicati;
- Con nota prot. n. 6889 del 06.11.2021, trasmessa a mezzo pec del 06.11.2021 ed acquisita al prot. della Sezione Autorizzazioni Ambientali della Regione Puglia n. AOO_089_16000 dell'08.11.2021, il Proponente inviava le integrazioni documentali richieste dalla Sezione Autorizzazioni Ambientali e specificava che "*Nell'ambito del procedimento di VIA per il progetto di realizzazione di una stazione di trasferenza rifiuti e di un impianto di trattamento percolato da realizzare nel Comune di Trani in località "Puro vecchio" proposto da AMIU Trani S.p.A."*, con la medesima nota si dava riscontro al parere espresso dal Comitato VIA nella seduta del 07/07/2021, ovvero relativa richiesta di integrazioni;

CONSIDERATO CHE:

- Il Comitato VIA regionale nella seduta del 22.02.2022, valutata la documentazione prodotta dal proponente ai fini VIA, comprensiva delle integrazioni richieste con il precedente parere, esprimeva parere favorevole con prescrizioni ed acquisito al prot. n. AOO_089_2203 del 22.02.2022 della Sezione Autorizzazioni Ambientali;
- Il Servizio VIA e VIncA, nella seduta di Conferenza di Servizi decisoria di PAUR del 06.04.2022, dava lettura del parere favorevole con prescrizioni reso nella seduta del 22.02.2022 dal Comitato VIA regionale;
- Il Servizio VIA e VIncA, nella successiva seduta di Conferenza di Servizi decisoria di PAUR del 20.07.2022,
  - *valutata la documentazione acquisita tenendo debitamente conto dello studio di impatto ambientale, delle eventuali informazioni supplementari fornite dal proponente, nonché dei risultati delle consultazioni svolte, delle informazioni raccolte e delle osservazioni e dei pareri acquisiti;*
  - *visti contributi istruttori/osservazioni/pareri prodotti dagli Enti e dalle Amministrazioni potenzialmente interessati e comunque competenti ad esprimersi sulla realizzazione e/o sull'esercizio del progetto;*
  - *considerata l'attività istruttoria svolta dal Servizio VIA e VIncA della Regione Puglia;*

- *preso atto del Parere del Comitato Reg.le VIA, espresso nella seduta del 22.02.2022 ed acquisito al prot. n.AOO_089/2203 del 22.02.2022;*
- *preso atto delle condizioni e prescrizioni ambientali proposte dagli Enti ed Amministrazioni potenzialmente interessate e/o competenti ad esprimersi sulla realizzazione e sull'esercizio del progetto, come da relativi contributi acquisti agli atti del procediemnto;*

esponeva i contenuti del definendo provvedimento di VIA ritenendo gli impatti ambientali attribuibili all'intervento per **"***Realizzazione di una stazione di trasferenza rifiuti e di un impianto di trattamento del percolato da realizzare nel comune di Trani in località "Puro vecchio", finanziato con FSC 2014-2020, Delibera CIPA n. 55/2016, proposto da AMIU S.p.a. – Trani"***, non negativi e significativi alle condizioni ambientali da riportare nel "Quadro delle condizioni ambientali"**, allegato all'emanando provvedimento di VIA (cfr., verbale della conferenza di servizi decisoria di PAUR del 06.04.2022 e del 07.10.2022).

- il Proponente, preso atto delle prescrizioni impartite dal Comitato VIA, dichiarava in sede di Conferenza del 20.07.2022, le stesse ottemperabili;

Per quanto su rappresentato,

ACQUISITI i seguenti pareri resi dai soggetti con competenza ambientale chiamati ad esprimersi anche ai fini VIA, nell'ambito del procedimento di PAUR (cfr. verbale della Conferenza di Servizi PAUR del 07.10.2022):

1. **Autorità di Bacino Distrettuale dell'Appennino Meridionale**, nota prot. n. 14519 del 18.05.2021;
2. **Comune di Trani**, nota prot. 28679 del 01.06.2021, prot. n. 28708 del 01.06.2021 DCC n. 14/2022;
3. **ARPA Puglia – DAP BAT**, nota prot. n. 81048 del 26.11.2021, prot. n. 8374 del 04.02.2022, prot. n. 52136 del 20.07.2022 e prot. n. 68378 del 06.10.2022;
4. **Sezione Risorse Idriche, nota prot. n. 7450 del 22.06.2021;**
5. **Sezione Tutela e Valorizzazione del Paesaggio,** nota prot. n. 3054 del 31.03.2022;

PRESO ATTO E CONDIVISO il parere **FAVOREVOLE** con prescrizioni del Comitato VIA regionale, reso nella seduta del plenaria del 22.02.2022, ed acquisito al prot. n. AOO_089_2203 del 22.02.2022, in qualità di organo tecnico-consultivo cui competono le funzioni di cui all'art. 28, comma 1-bis della legge regionale n. 11/2001 e ss. mm. ii. del R.R. n. 7/2018;

TENUTO CONTO E CONDIVISE le valutazioni tecniche rese dagli Enti con competenza in materia coinvolti nel procedimento di PAUR di che trattasi, chiamati ad esprimersi anche ai fini VIA:

1. **Autorità di Bacino Distrettuale dell'Appennino Meridionale**, nota prot. n. 14519 del 18.05.2021 (**parere favorevole con prescrizione**)
2. **Comune di Trani**, nota prot. 28679 del 01.06.2021, prot. n. 28708 del 01.06.2021 DCC n. 14/2022 (**approvazione del progetto ai fini urbanistici e adozione della relativa variante urbanistica con prescrizioni**);

3. **ARPA Puglia – DAP BAT**, nota prot. n. 81048 del 26.11.2021, prot. n. 8374 del 04.02.2022, prot. n. 52136 del 20.07.2022 e prot. n. 68378 del 06.10.2022 (**parere favorevole con prescrizione**)
4. **Sezione Risorse Idriche,** nota prot. n. 7450 del 22.06.2021 (**parere favorevole con prescrizioni**)
5. **Sezione Tutela e Valorizzazione del Paesaggio,** nota prot. n. 3054 del 31.03.2022 (**nulla osta al rilascio dell'accertamento di compatibilità paesaggisitica**).

RICHIAMATI:

- **il D.lgs. 152/2006 e ss. mm. ii.. "Norme in materia ambientale"**. In particolare l'art. 27bis comma 2 dispone che […] *l'autorità competente* (PAUR, ndr)*…, comunica per via telematica a tutte le amministrazioni ed enti potenzialmente interessati, e comunque competenti ad esprimersi sulla realizzazione e sull'esercizio del progetto, l'avvenuta pubblicazione della documentazione nel proprio sito web…* […]. L'art. 27bis comma 7 dispone che […] *l'autorità competente* (PAUR, ndr) *convoca una conferenza di servizi alla quale partecipano il proponente e tutte le Amministrazioni competenti o comunque potenzialmente interessate per il rilascio del provvedimento di VIA e dei titoli abilitativi necessari alla realizzazione e all'esercizio del progetto richiesti dal proponente.* […]. L'art. 25 comma 3 dispone che […] *Il provvedimento di VIA contiene le motivazioni e le considerazioni su cui si fonda la decisione dell'autorità competente, incluse le informazioni relative al processo di partecipazione del pubblico, la sintesi dei risultati delle consultazioni e delle informazioni raccolte ai sensi degli articoli 23, 24 e 24-bis*
- **la L.R. 11/2001 e ss. mm. ii.. "Norme sulla valutazione dell'impatto ambientale"**. In particolare, l'art. 28 dispone che […] *La Commissione Tecnica* (Comitato VIA regionale, ndr) *è l'organo collegiale tecnico-consultivo che fornisce il supporto tecnico-scientifico necessario all'Autorità competente per i procedimenti contemplati dalla parte seconda del d.lgs. n. 152/2006, nonché dalla normativa in materia di valutazione di incidenza ambientale. La Commissione Tecnica svolge, altresì, funzioni di assistenza ai fini dell'istruttoria necessaria alla risoluzione di questioni tecniche o giuridiche che possono insorgere nel corso del procedimento.* […] L'art. 12 comma 7, inoltre, dispone che […] *Sul SIA degli interventi di cui all'Allegato A - Sezione A.*1 (VIA di competenza regionale) *si esprime in via obbligatoria ma non vincolante il Comitato per la VIA di cui all'articolo 28. […]*

  Il relativo parere viene presentato dal Servizio competente nell'ambito della Conferenza di servizi decisoria di PAUR, già conferenza di servizi di cui all'articolo 15 della L.R. n. 11/2001 e ss. mm. ii, con le modalità ivi previste.
- **il R.R. 07/2018 "Regolamento per il funzionamento del Comitato Regionale di Valutazione d'Impatto Ambientale"** che dispone all'art. 3 […] *Il Comitato svolge le funzioni di cui all'art. 28 , comma 1-bis della legge regionale n. 11/2001 e s.m.i. e, qualora ritenuto necessario dal Presidente, ovvero per questioni di particolare necessità,*

si esprime in merito ai progetti sottoposti a verifica di assoggettabilità a VIA e sulla verifica di ottemperanza delle condizioni ambientali apposte nei provvedimenti. […]
All'art. 4 sono definiti i compiti del Comitato VIA regionale quali:

a) *l'esame tecnico del progetto ovvero delle diverse alternative progettuali presentate dal proponente, nonché della documentazione tecnica a corredo pubblicata sul portale ambientale regionale;*
b) *l'individuazione e la quantificazione degli impatti diretti ed indiretti dei progetti sulle diverse componenti ambientali (il suolo, il sottosuolo, le acque, l'aria, il paesaggio) e sugli elementi che ne fanno parte (l'uomo, la fauna e la flora, il clima, il paesaggio, i beni materiali, il patrimonio culturale) e le interazioni tra questi; la proposizione di condizioni ambientali per eliminare o mitigare gli impatti negativi previsti; la valutazione degli eventuali sistemi di monitoraggio della compatibilità ambientale dei progetti proposti dal proponente;*
c) *l'analisi dei contenuti di tutte le osservazioni, delle controdeduzioni, dei pareri e quant'altro afferente il progetto in esame, e di tutta la documentazione messa a disposizione; – l'esposizione e la discussione, in sede plenaria, dei profili tecnici di tale documentazione;*
d) *la formulazione di un parere sull'impatto ambientale del progetto, opera od intervento proposto.*

RITENUTO che sussistano i presupposti per procedere all'adozione dell'atto conclusivo del procedimento di Valutazione di Impatto Ambientale, nell'ambito del procedimento di PAUR identificato dal codice ID VIA 6410, ex art. 27bis del D.lgs. n. 152/2006 e s.m.i. inerente alla proposta progettuale denominata "*Progetto di realizzazione di una stazione di trasferenza rifiuti e di un impianto di trattamento percolato da realizzare nel comune di Trani in località "Puro Vecchio", sito in agro di Trani, Località Puro Vecchio"*, proposto da AMIU Trani S.p.a.

Verifica ai sensi del Regolamento 2016/679/UE e del D.lgs. 196/2003 e s.m.i. come modificato dal D.lgs. n. 101/2018
Garanzia della riservatezza

La pubblicazione dell'atto all'albo, salve le garanzie previste dalla L. 241/90 e s.m.i. in tema di accesso ai documenti amministrativi, avviene nel rispetto della tutela della riservatezza dei cittadini, secondo quanto disposto dal D.Lgs. 196/2003, come modificato dal D. Lgs. n. 101/2018, in materia di protezione dei dati personali, nonché dal vigente Regolamento Regionale n. 5/2006 per il trattamento dei dati sensibili e giudiziari.
Ai fini della pubblicazione legale, l'atto destinato alla pubblicazione è redatto in modo da evitare la diffusione di dati personali identificativi non necessari, ovvero il riferimento a dati sensibili. Qualora tali dati fossero indispensabili per l'adozione dell'atto, essi sono trasferiti in documenti separati esplicitamente richiamati.
Non ricorrono gli obblighi di cui agli artt. 26 e 27 del D.Lgs 14 marzo 2013 n. 33

REGIONE PUGLIA

DIPARTIMENTO AMBIENTE PAESAGGIO E QUALITÀ URBANA,
SEZIONE AUTORIZZAZIONI AMBIENTALI
SERVIZIO VIA e VIncA

Copertura finanziaria ai sensi del d.lgs. n. 118/2011 e ss.mm. ii.

La presente deliberazione non comporta implicazioni, dirette e/o indirette, di natura economico-finanziaria e/o patrimoniale e dalla stessa non deriva alcun onere a carico del bilancio regionale.

Tutto ciò premesso, ai sensi dell'art. 23 e 27bis D.lgs. 3 aprile 2006 n. 152 "*Norme in materia ambientale*", della L.R. 11/2001 e ss. mm. ii. e dell'art. 2 comma 1 della L. n. 241/1990 e ss. mm. ii., sulla scorta dell'istruttoria tecnica condotta, ai sensi del R.R. 22 giugno 2018 n. 07, dal Comitato Regionale per la V.I.A., di tutti i contributi espressi dagli Enti con competenza in materia ambientale ed Amministrazioni a vario titolo coinvolti nel procedimento di PAUR,

DETERMINA

- **Di dichiarare** tutto quanto espresso in narrativa, che qui si intende integralmente riportato, parte integrante del presente provvedimento.
- **Di esprimere** ai sensi del D.lgs. n. 152/2006 e ss. mm. ii. e della L.R. n. 11/2001 e ss. mm. ii., **giudizio positivo di compatibilità ambientale** relativo al "*Progetto di realizzazione di una stazione di trasferenza rifiuti e di un impianto di trattamento percolato da realizzare nel comune di Trani in località "Puro Vecchio", sito in agro di Trani, Località Puro Vecchio,", proposto da AMIU Trani S.p.a.*", in conformità al parere reso dal Comitato regionale per la VIA nella seduta del 22.02.2022 nonché ai pareri degli Enti con competenza in materia ambientale interessati, acquisti nel corso del procedimento di PAUR di competenza della Regione Puglia – Sezione Autorizzazioni Ambientali.
- Che il seguente allegato costituisce parte integrante della presente Determinazione:
    - **Allegato 1**: **"Quadro delle condizioni Ambientali"**.
- **Di precisare** che l'efficacia del presente provvedimento è subordinato al rispetto delle condizioni ambientali riportate nell'**Allegato 1 "Quadro delle condizioni Ambientali"**.
- **Di porre** a carico del Proponente l'onere di fornire espressa, puntuale e tempestiva evidenza alle Autorità competenti il rispetto delle condizioni ambienti richiamate nell'**Allegato 1 "Quadro delle condizioni Ambientali"**.
- **Di precisare** che il presente provvedimento:
    - fa salve, e quindi non comprende, le ulteriori autorizzazioni, intese, concessioni, licenze, pareri, nulla osta e assensi in tema di patrimonio culturale e paesaggistico;
    - fa salve, e quindi non comprende, le ulteriori autorizzazioni, intese, concessioni, licenze, pareri, nulla osta e assensi necessari per la realizzazione ed esercizio dell'impianto;
    - fa salve, e quindi non comprende, le ulteriori prescrizioni, integrazioni o modificazioni relative ai successivi livelli di progettazione eventualmente introdotte dagli Enti competenti al rilascio di pareri e/o autorizzazioni per norma previsti, anche successivamente all'adozione del presente provvedimento,

purché con lo stesso dichiarate compatibili dall'ente deputato al rilascio del titolo abilitativo finale;

- fa salve, e quindi non comprende, le ulteriori prescrizioni relative alla fase di esercizio introdotte dagli Enti competenti al rilascio di atti autorizzativi, comunque denominati, per norma previsti, anche successivamente all'adozione del presente provvedimento, purché con lo stesso dichiarate compatibili dall'ente deputato al rilascio del titolo autorizzativo;

- **di dichiarare** il presente provvedimento immediatamente esecutivo;

a) **di notificare** il presente provvedimento a cura del Servizio VIA e VIncA per gli adempimenti conseguenti il procedimento ex art. 27-bis del D.lgs. n. 152/2006 e ss. mm. ii. a:
   - Regione Puglia - Sezione Autorizzazioni Ambientali.

Il presente provvedimento,

b) è pubblicato all'Albo online del sito della Regione Puglia ai sensi del comma 3 art. 20 DPGR n. 22/2021;

c) è depositato nel sistema regionale di archiviazione Diogene, secondo le modalità di cui al punto 9 delle Linee guida per la gestione degli atti Dirigenziali come documenti originali informatici con il sistema CIFRA1;

d) è trasmesso al Segretariato della Giunta Regionale, ai sensi dell'art. 6 comma 5 della L.R. n.7/97 e del Decreto del Presidente della G.R. n. 443/2015.

e) è pubblicato sul sito ufficiale della Regione Puglia, www.regione.puglia.it, Sezione Trasparenza, Provvedimenti Dirigenti;

f) è pubblicato sul BURP;

Il presente provvedimento, redatto in forma integrale nel rispetto della tutela alla riservatezza dei cittadini, secondo quanto disposto dal D.lgs. 196/03 in materia di protezione dei dati personali e ss. mm. ii., emesso in forma di documento informatico ex D.lgs. 82/2005 e ss. mm. ii., firmato digitalmente ai sensi del testo unico D.P.R. 28 dicembre 2000, n. 445, del D.lgs. 7 marzo 2005, n. 82 e norme collegate, è composto da n. 11 pagine, compresa la presente, e dall'Allegato 1 composto da 6 pagine, per un totale di 17 pagine.

Ai sensi dell'art. 3 comma 4 della L. n. 241/90 e ss. mm. ii., avverso il presente provvedimento potrà essere presentato ricorso giurisdizionale al Tribunale Amministrativo Regionale entro 60 giorni (sessanta) dalla data di notifica dello stesso, ovvero ricorso straordinario al Presidente della Repubblica entro 120 (centoventi) giorni.

Il Dirigente *ad interim* del Servizio V.I.A. e V.Inc.A.
Arch. Vincenzo Lasorella

Vincenzo Lasorella 10.11.2022 09:13:40 GMT+00:00

REGIONE PUGLIA

DIPARTIMENTO AMBIENTE PAESAGGIO E QUALITÀ URBANA,
SEZIONE AUTORIZZAZIONI AMBIENTALI
SERVIZIO VIA e VIncA

I sottoscritti attestano che il presente schema di provvedimento, predisposto ai fini dell'adozione da parte del dirigente *ad interim* del Servizio V.I.A. e V.Inc.A. della Sezione Autorizzazioni Ambientali, è conforme alle risultanze istruttorie, alle disposizioni di cui alla Determinazione Dirigenziale n. 176 del 28.05.2020 e ss. mm. ii., e alla normativa vigente.

Il Funzionario istruttore
Arch. Tiziana romano

Firmato digitalmente da:
TIZIANA ROMANO
Regione Puglia
Firmato il: 04-11-2022 12:17:37
Seriale certificato: 719728
Valido dal 07-07-2020 al 07-07-2023

Il Responsabile del Procedimento
Dott. Gaetano Sassanelli

REGIONE PUGLIA
Gaetano
Sassanelli
04.11.2022
12:29:35
GMT+01:00

REGIONE PUGLIA

DIPARTIMENTO AMBIENTE PAESAGGIO E QUALITÀ URBANA,
SEZIONE AUTORIZZAZIONI AMBIENTALI
SERVIZIO VIA e VIncA

QUADRO DELLE CONDIZIONI AMBIENTALI

Procedimento:	IDVIA 641: Provvedimento Autorizzatorio Unico Regionale ex art. 27 bis del D.lgs. n. 152/2006 e ss. mm. ii. (PAUR)
Progetto:	Progetto di realizzazione di una stazione di trasferenza rifiuti e di un impianto di trattamento percolato da realizzare nel comune di Trani, in località "Puro Vecchio".
Proponente:	AMIU Trani S.p.a.

Il presente documento, parte integrante del provvedimento di compatibilità ambientale ex art. 23 del d.lgs. 152/2006 e ss. mm. ii. e della L.R. 11/2001 e ss. mm. ii. relativo al procedimento IDVIA 641, contiene le condizioni ambientali come definite dalla Parte II del d.lgs.152/2006 e smi, che dovranno essere ottemperate dal Proponente ai sensi e per gli effetti dell'art. 28 co.1 del TUA, ed è redatto in considerazione delle scansioni procedimentali in atti per il procedimento in epigrafe, in conformità alla relativa documentazione istruttoria, preso atto dei contributi istruttori/pareri/nulla osta/ raccomandazioni formulate dai vari soggetti intervenuti nel procedimento.
Il Servizio VIA e VIncA della Regione Puglia, in qualità di Autorità Competente all'espressione del giudizio di compatibilità ambientale (Valutazione di Impatto Ambientale) di cui il presente documento costituisce allegato, richiamate le disposizioni di cui all'art.28 del d. lgs. 3 aprile 2006, n. 152 e ss.mm.ii., ai sensi del co. 2 del medesimo articolo, verificherà l'ottemperanza delle condizioni ambientali indicate avvalendosi dei "soggetti individuati per la verifica di ottemperanza" come specificati. I suddetti Soggetti provvederanno a concludere l'attività di verifica entro il termine di cui all'articolo 28, comma 3, del decreto legislativo 3 aprile 2006, n. 152 e ss.mm.ii., comunicandone tempestivamente gli esiti all'Autorità Competente, come in epigrafe individuata. In caso contrario, così come previsto al comma 4 del sopra citato articolo 28, le attività di verifica saranno svolte dall'Autorità Competente.

Alla verifica di ottemperanza delle condizioni ambientali si provvederà con oneri a carico del Proponente laddove le attività richieste ai "soggetti individuati per la verifica di ottemperanza" ed agli enti coinvolti non rientrino tra i compiti istituzionali dei predetti.

Per la verifica dell'ottemperanza delle condizioni ambientali contenute nel presente documento, il Proponente, nel rispetto dei tempi e delle specifiche modalità di attuazione indicate, è tenuto a trasmettere in formato elettronico -all'Autorità Competente e al soggetto individuato per la verifica - la documentazione contenente gli elementi necessari alla verifica dell'ottemperanza: è, infatti, in capo al Proponente l'onere di fornire espressa, puntuale e tempestiva evidenza del rispetto di tutte le prescrizioni, condizioni e precisazioni richiamate nel provvedimento, di cui il presente documento è allegato.

Premesso quanto sopra, richiamate le disposizioni di cui all'art.28 del D.lgs. 152/2006, di seguito sono compendiate le prescrizioni e condizioni ambientali a cui è subordinata l'efficacia del provvedimento di che trattasi. Ai sensi del co.2 dell'art.28 del D.lgs. 152/2006, per ciascuna prescrizione è indicato:

- il termine per ottemperarvi e per l'avvio della relativa verifica di ottemperanza;
- il soggetto pubblico a cui è affidata la relativa verifica di ottemperanza, il cui esito dovrà essere tempestivamente comunicato al Servizio VIA e VIncA della Regione Puglia, Autorità Competente.

	CONDIZIONE	***SOGGETTO PUBBLICO A CUI È AFFIDATA LA RELATIVA VERIFICA DI OTTEMPERANZA***
A	**1. Fase di progetto/ante-operam/prima dell'inizio dei lavori** a) *il progetto, affinché sia disponibile l'effettivo quadro di riferimento ambientale del sito in relazione alla matrice delle acque sotterranee, sia avviato e realizzato solo all'esito della conclusione del procedimento di caratterizzazione ed analisi del rischio ex art. 242 del D.Lgs. 152/06 e s.m.i.. cosicché possano essere, all'occorrenza, definite tutte le ulteriori eventuali prescrizioni necessarie alla realizzazione ed esercizio delle attività proposte, possano essere garantire le esigenze di tutela dell'ambiente e della salute, e, siano definite anche tutte le eventuali necessarie misure tecniche e gestionali idonee alla determinazione del perimetro operativo così da agevolare l'individuazione dei soggetti e delle attività potenzialmente responsabili di forme di contaminazione del sito*; b) *Sia definita in modo "univoco" la profondità della falda nei punti di realizzo delle trincee drenanti e pozzi anidri al fine di garantire un franco minimo di 10 m tra il fondo delle stesse opere e la massima escursione della falda*; *c) Siano eseguite opportune prove di infiltrazione per accertare i valori di permeabilità del terreno, al fine di verificare il corretto dimensionamento dei pozzi e del rispetto del franco minino con la falda;* *d) Per il dimensionamento dei pozzi anidri siano eseguite nuove elaborazioni dei dati pluviometrici che prendano in esame anche gli eventi meteorologici estremi che hanno interessato la città di Trani nel Settembre 2016 e Novembre 2019;* *e) il proponente, prima dell'avvio delle attività di realizzazione del presente progetto, quantifichi la Carbon Footprint, analizzando l'intero ciclo di vita, definendo gli interventi di Carbon Neutrality finalizzati all'azzeramento dell'impronta di carbonio stimata, indicando anche i tempi di realizzazione.* *f) prima dell'avvio delle attività di realizzazione, sia indicato puntualmente il destino del concentrato prodotto (impianti terzi autorizzati, con il rispetto del principio di prossimità) e la eventuale tipologia di trattamento a cui sarà sottoposto per il relativo smaltimento;* *g) la connessione senza soluzione di continuità prevista per la adduzione del percolato dalla discarica alla vasca di equalizzazione*	Regione Puglia Servizio VIA e VIncA

	di 1000mc, potrà essere realizzata esclusivamente previa modifica ed aggiornamento del provvedimento di autorizzazione integrata ambientale propria della discarica. **Fase di realizzazione/cantiere/dismissione** *h) Per le fasi diverse di cantiere e dismissione siano definite le misure di prevenzione degli impatti potenziali su sottosuolo e acque di falda in caso di significativi eventi incidentali (scenari di emergenza), assicurando la preventiva installazione di opere di tenuta capaci di isolare o contenere quantità significative di acque contaminate, riducendo gli impatti sulle matrici coinvolte;* *i) In fase di cantiere, gli scavi dovranno essere sempre coperti con teli in HDPE di adeguato spessore durante qualsiasi interruzione delle attività cantieristiche, ed in particolare in occasione di eventi metereologici avversi, al fine di evitare potenziali contaminazioni delle matrici ambientali sottosuolo e acque di falda.* *j) Le eventuali fonti attive di contaminazione, quali rifiuti o prodotto libero, rilevate nel corso delle attività di scavo (sia in fase di cantiere che in fase di dismissione), devono essere caratterizzate e gestite nel rispetto delle norme in materia di gestione dei rifiuti.* *k) Siano adottate le precauzioni necessarie a non aumentare i livelli di inquinamento delle matrici ambientali interessate e, in particolare, terre e rocce da scavo; materiali di risulta e ulteriori rifiuti prodotti sia in fase di cantiere che di dismissione del sito dovranno essere disposti in aree impermeabilizzate e coperti in caso di eventi metereologici avversi (piogge e vento di forte intensità), al fine di evitare la lisciviazione di potenziali inquinanti con impatti sul suolo, sottosuolo e acque di falda, nonché l'aumento di polverosità e delle ricadute nelle aree circostanti;* *l) il proponente, preliminarmente all'avvio delle attività di dismissione, dovrà definire e sottoporre alla valutazione preliminare dell'Autorità Competente e di quella di Controllo, i presidi ambientali atti ad evitare ogni possibile immissione di sostanze in acqua, aria e suolo, la produzione di rifiuti e di rumori, assicurando, in merito, il clima acustico alle previsioni di legge ovvero a quelle che potranno essere impartite dall'Autorità Competente e di Controllo;* **2. Fase di esercizio** *m) L'impianto di trattamento delle acque meteoriche deve risultare adeguato alle prescrizioni del Capo II del R.R. 26/2013 in quanto l'impianto in progetto rientra nelle attività a rischio di dilavamento di sostanze pericolose elencate nell'art. 8 del succitato Regolamento. In particolare, il proponente dovrà verificare se il dilavamento di sostanze pericolose si esaurisce con le acque di prima pioggia o si protrae nell'arco di tempo dell'evento meteorico, sottoponendo anche le acque di seconda pioggia alla stessa disciplina delle acque di prima pioggia.* *n) il proponente deve assicurare la massimizzazione del riuso delle acque meteoriche nei processi produttivi e fornire adeguata rendicontazione alle Autorità competenti e di Controllo;*	

	o) il proponente deve effettuare il controllo di tenuta di tutte le vasche e serbatoi interrati presenti nell'intero sito attraverso prova di tenuta idraulica di serbatoi con metodo Differential Liquid Gauge (DLG), secondo la norma On B2501, riconosciuto da UNICHIM e pubblicato sul manuale 195/3 ed. 2014 "Prove di tenuta sui serbatoi interrati"; *p) il proponente deve attuare tutte le misure di mitigazione e prevenzione riportate nell'elaborato SIA "s.3 relazione generale rev01.pdf" par. 6;* *q) il proponente deve attuare tutte le misure di monitoraggio riportate negli elaborati SIA "S.13 Piano di monitoraggio e controllo.pdf". Il piano dovrà essere aggiornato:* *i. con il monitoraggio e la previsione di rendicontazione, nella relazione ambientale annuale, di indicatori di prestazione ambientale dei processi di gestione e trattamento dei rifiuti autorizzati, al fine di verificare l'efficacia e l'efficienza delle attività condotte. I risultati degli indicatori di prestazione dovranno essere in linea con gli obiettivi di neutralità climatica;* *ii. con un piano di manutenzione dei livelli di integrità e capacità di tenuta di canaline e rete interrata, mediante video-ispezioni e cicli di pulizia da concordarsi con l'autorità di controllo, segnalando tempestive eventuali problematiche di tenuta della rete stessa che potrebbero richiedere operazioni di ripristino immediate;* *r) il proponente deve garantire nel tempo l'applicazione di ognuna delle misure di tutela ambientale anche nel caso della necessità pur remota di una ristrutturazione dell'organizzazione interna del lavoro al fine della eventuale implementazione di protocolli anti Sars-Cov-2;* *s) il proponente deve assicurare e dimostrare, in applicazione dei principi dell'economia circolare, il riutilizzo di ogni bene ed infrastruttura a dismettersi nonché l'avvio a recupero dei rifiuti eventualmente a prodursi;* *t) il proponente, all'esito degli eventuali gravi incidenti e/o calamità che dovessero verificarsi, deve relazionare, nelle 48 ore successive, all'Autorità Competente e di Controllo circa l'efficacia della pianificazione adottata, le azioni poste in essere e sugli effetti dell'evento rispetto alle diverse matrici ambientali, determinandone anche l'impatto ambientale;* *u) in considerazione dell'eventualità che i rifiuti possano non essere oggetto di trasferenza nella medesima giornata, deve essere garantita la possibilità di effettuare 4 ricambi/ora, come indicato anche da ARPA Puglia;* *[Parere del Comitato VIA regionale prot. n. 2203 del 22.02.2022].*	
B	**1. Fase di realizzazione/cantiere** *a) gli interventi in progetto (ivi inclusa la ricollocazione delle essenze arboree espiantate) siano realizzati in condizioni di sicurezza idraulica a norma dell'art. 36 delle NTA, escludendo l'occupazione delle aree allagabili con tempo di ritorno di 200 anni restituite da*	Autorità di bacino Distrettuale dell'Appennino Meridionale

	un idoneo studio di compatibilità idrologica ed idraulica da redigersi a supporto della fase di progettazione esecutiva". **2. Fase di esercizio** *b) sia predisposto ogni idoneo accorgimento utile ad evitare la diffusione sul suolo di sostanze inquinanti a seguito di sversamenti accidentali* *c) al fine di non creare pregiudizio alla tutela della qualità delle acque superficiali e sotterranee, siano programmate specifiche attività di controllo e monitoraggio coerenti con le disposizioni della vigente normativa statale e regionale in materia di riutilizzo delle acque reflue e disciplina delle acque meteoriche;* *[Autorità di bacino distrettuale dell'Appennino Meridionale prot. n. 14519 del 18.05.2021].*	
C	**1. Fase di progetto/ante-operam/prima dell'inizio dei lavori** a) *"Punto 1. …(omissis)… lo scrivente Servizio, preso atto dell'avvenuta ottemperanza a quanto richiesto con parere prot. ARPA n. 81048 del 26/11/2021, ritiene esaustiva l'integrazione progettuale adottata. Tenuto conto dell'incremento della portata emissiva in uscita dal biofiltro, si ritiene opportuno che il proponente proceda ad aggiornare l'elaborato S.10_rev.1 Studio previsionale dell'impatto olfattivo, considerando l'incremento del fattore emissivo, al fine di confermare la conformità della nuova proposta progettuale ai limiti imposti dalla L.R. n.32/2018.";* *[ARPA Puglia prot. n. 52136 del 20.07.2022].*	ARPA PUGLIA
D	**1. Fase di esercizio** *a) "sia esclusa la presenza negli scarichi nei primi strati del sottosuolo, delle sostanze previste al punto 2.1 dell'Allegato 5 alla parte III del D.lgs. n.152/06 e ss. mm. ed ii.;* *b) lo scarico nei primi strati del sottosuolo delle acque di prima e seconda pioggia depurate, deve avvenire, previa autorizzazione esplicita dell'autorità competente, nel rispetto dei limiti di emissione previsti dalla Tab. 4 dell'Allegato V alla Parte Terza del D.Lgs. n.152/2006 e ss.mm.ii.. Sia in ogni caso assicurato un franco di sicurezza dalla falda, come definito dal R.R. n.26/2013 (art.3, comma 1, lett. h)), dello spessore di almeno 1,5 m;* *c) nelle aree di cantiere deputate all'assistenza e manutenzione dei macchinari deve essere predisposto ogni idoneo accorgimento atto a scongiurare la diffusione sul suolo di sostanze inquinanti a seguito di sversamenti accidentali;* *d) nelle aree di cantiere e non, il trattamento dei reflui civili, ove gli stessi non siano diversamente collettati/conferiti, dovrà essere conforme al Regolamento Regionale n.26/2011 come modificato ed integrato dal R.R. n.7/2016".* *[Sezione Risorse Idriche prot. n. 7450 del 22.06.2021].*	Regione Puglia Sezione Risorse Idriche

REGIONE PUGLIA

DIPARTIMENTO AMBIENTE PAESAGGIO E QUALITÀ URBANA,
SEZIONE AUTORIZZAZIONI AMBIENTALI
SERVIZIO VIA e VIncA

E	**1. Fase di realizzazione/cantiere** a) *"così come indicato nel progetto, al fine di non contrastare con l'obiettivo di qualità paesaggistica "Riqualificare e valorizzare i paesaggi rurali storici" di cui alla sezione C2 della scheda d'ambito, per tutte le alberature che interferiscono con le aree di progetto, anche se non hanno caratteristiche di monumentalità, sia previsto, in luogo dell'abbattimento, l'espianto e il successivo reimpianto. Le aree per il successivo reimpianto siano individuate prioritariamente tra quelle di intervento o, in alternativa, in aree limitrofe. Si provveda al reimpianto rispettando il sesto d'impianto degli alberi esistenti nell'area di progetto e nelle aree limitrofe;* b) *così come indicato nel progetto, al fine di favorire il pieno inserimento ambientale delle opere e al fine di mitigare l'impatto visivo dell'impianto, sia realizzata una cortina di verde lungo tutto il perimetro dello stesso, attraverso la piantumazione di specie arboree autoctone come ad esempio il Pino d'Aleppo (Pinushalepensis). Siano inoltre piantumate al di sotto delle suddette alberature, arbusti di specie autoctone come ad esempio il Lentisco (PistaciaLentiscus). Sono comunque da escludere piantumazioni di specie esotiche e di palmacee in genere;* c) *durante le fasi di realizzazione delle opere siano evitate, in aree esterne a quelle di intervento, le trasformazioni e rimozioni della vegetazione arborea, nonché la rimozione degli elementi antropici, seminaturali e naturali caratterizzanti il paesaggio agrario ponendo attenzione all'organizzazione del cantiere."* *[Sezione Tutela e Valorizzazione del Paesaggio prot. n. 3054 del 31.03.2022].*	Regione Puglia Sezione Tutela e Valorizzazione del Paesaggio

Il Funzionario Istruttore
Arch. Tiziana Romano

Firmato digitalmente da:
TIZIANA ROMANO
Regione Puglia
Firmato il: 04-11-2022 12:18:38
Seriale certificato: 719726
Valido dal 07-07-2020 al 07-07-2023

Il Responsabile del Procedimento di VIA
Dott. Gaetano Sassanelli

Gaetano
Sassanelli
04.11.2022
12:29:35
REGIONE PUGLIA GMT+01:00

Il Dirigente a.i. del Servizio VIA e VIncA
Arch. Vincenzo Lasorella

Vincenzo
Lasorella
10.11.2022
09:13:40
GMT+00:00

REGIONE PUGLIA

DIPARTIMENTO AMBIENTE, PAESAGGIO E QUALITÀ URBANA

SEZIONE TUTELA E VALORIZZAZIONE DEL PAESAGGIO

Servizio Osservatorio e Pianificazione Paesaggistica

ATTO DIRIGENZIALE

Codifica adempimenti L.R. 15/08 (trasparenza)	
Ufficio istruttore	☐Sezione Tutela e Valorizzazione del Paesaggio ☒ Servizio Osservatorio e Pianificazione Paesaggistica ☐Servizio parchi e tutela della biodiversità
Tipo materia	☐ RL- PO FESR 2000-2006 ☐POC PUGLIA ☐ PO FESR 2007-2013 ☐PO FESR 2014-2020 ☒ Altro
Privacy	☐SI ☒ NO
Pubblicazione integrale	☒ SI ☐NO

N. 178 del 27.10.2022
del Registro delle Determinazioni

Codice CIFRA: 145/DIR/2022/00178

OGGETTO: ACCERTAMENTO DI COMPATIBILITÀ PAESAGGISTICA (art. 89, comma 1 lett. b.2) e art. 91 delle NTA del PPTR) per il progetto ID VIA 641 - Procedimento ex art. 27 - bis del TUA per il "*Progetto di realizzazione di una stazione di trasferenza rifiuti e di un impianto di trattamento percolato da realizzare nel comune di Trani in località "Puro Vecchio*", Fg. 46 – p.lle n. 24, 67, 111, 112, 113, 114, 116, 140, 149, 151, 174, 179, finanziato con FSC 2014 – 2020, Delibera CIP n. 55/2016. Proponente: AMIU SpA.

L'anno 2022 il giorno ventisette del mese di ottobre, sulla base dell'istruttoria espletata dal Servizio Osservatorio e Pianificazione Paesaggistica

il Dirigente della Sezione

VISTI:
- gli articoli 4 e 5 della L. R. n. 7/1997;
- gli articoli 4 e 16 del D.lgs. n. 165/2001;
- il D.lgs. n.196/2003 "Codice in materia di protezione dei dati personali" in merito ai principi applicabili ai trattamenti effettuati dai soggetti pubblici;
- il D. Lgs. 7 marzo 2005, n. 82 "Codice dell'amministrazione digitale";
- l'art 32 della legge 18 giugno 2009, n. 69, che prevede l'obbligo di sostituire la pubblicazione tradizionale all'Albo ufficiale con la pubblicazione sui siti informatici;

REGIONE PUGLIA

DIPARTIMENTO AMBIENTE, PAESAGGIO E QUALITÀ URBANA

SEZIONE TUTELA E VALORIZZAZIONE DEL PAESAGGIO

Servizio Osservatorio e Pianificazione Paesaggistica

- il Regolamento UE n. 679/2016, relativo alla protezione delle persone fisiche con riguardo al trattamento dei dati personali, nonché alla libera circolazione di tali dati e che abroga la direttiva europea 95/46/CE (regolamento generale sulla protezione dei dati) e il successivo D. Lgs. n.101/2018 recante "Disposizioni per l'adeguamento della normativa nazionale alle disposizioni del regolamento (UE) 2016/679 del Parlamento europeo e del Consiglio del 27 aprile 2016";
- la DGR n.1974 del 07.12.2020 di adozione della Macrostruttura del Modello Ambidestro della macchina amministrativa regionale denominato "MAIA 2.0";
- il DPGR n. 22 del 22.01.2021 e ss.mm.ii. di adozione dell'atto di Alta Organizzazione denominato Modello Ambidestro per l'Innovazione della macchina amministrativa regionale "MAIA 2.0";
- le D.G.R. n. 1576 del 30.09.2021 di nomina degli incarichi di Dirigente di Sezione;
- le *Linee guida per la gestione degli atti Dirigenziali come documenti originali informatici con il sistema CIFRA1,* trasmesse dal Segretariato Generale della Giunta regionale con nota prot. A00_175 N. 1875 del 28.05.2020;

VISTO, INOLTRE:
- la Convenzione Europea del Paesaggio, firmata a Firenze il 20 ottobre 2000;
- la Parte III del D.Lgs. 42 del 22/2004 recante "Codice dei Beni Culturali e del Paesaggio";
- la L.r. 07/10/2009, n. 20 "Norme per la pianificazione paesaggistica" e s.m.i.;
- il Piano Paesaggistico Territoriale Regionale approvato con DGR n. 176 del 16.02.2015 (BURP n. 40 del 23/03/2015) ed in particolare l'art. 91 delle NTA del PPTR e successivi aggiornamenti e rettifiche;
- la Deliberazione n. 1514 del 27 luglio 2015 "Prime linee interpretative per l'attuazione del Piano Paesaggistico Territoriale Regionale (PPTR) approvato con DGR 176 del 16/02/2015".

CONSIDERATO CHE:
- con nota prot. n. AOO_089/6842 del 07/05/2021, acquisita al protocollo n. AOO_145/4281 del 10/05/2021, la Sezione Autorizzazioni Ambientali ha comunicato, per il procedimento in oggetto, l'avvio della fase di pubblicità di cui all'art. 27 bis c. 4 del D.Lgs. n. 152/2006 e ss.mm.ii;

- con nota prot. n. 145/6236 del 13.07.2021 la scrivente Sezione ha chiesto al proponente di produrre gli elaborati progettuali idonei alla verifica della compatibilità paesaggistica degli interventi proposti ed in particolare la Relazione paesaggistica di cui al D.P.C.M. 12.12.2005;

- in data 16.11.2021 il proponente ha trasmesso le integrazioni;

- ai sensi dell'art.7 della L.R. 20/2009 *"la competenza a rilasciare le autorizzazioni paesaggistiche e i provvedimenti autorizzatori, comunque denominati, previsti dal capo IV del titolo I della parte III e dal capo II del titolo I della parte IV del d.lgs. 42/2004, nonché dalla vigente pianificazione paesaggistica, è in capo alla Regione per le opere sottoposte a procedimento di valutazione di impatto ambientale (VIA) di Competenza regionale. Per le opere soggette a procedimento di VIA di competenza della provincia o città metropolitana, il rilascio delle suddette autorizzazioni è in capo alla provincia o città*

REGIONE PUGLIA

DIPARTIMENTO AMBIENTE, PAESAGGIO E QUALITÀ URBANA

SEZIONE TUTELA E VALORIZZAZIONE DEL PAESAGGIO

Servizio Osservatorio e Pianificazione Paesaggistica

metropolitana ove la stessa risulti delegata ai sensi del comma 5, in capo alla Regione nei restanti casi. Per i progetti soggetti a procedura di verifica di assoggettabilità a VIA all'esito della quale non sia disposto l'assoggettamento a VIA, la competenza al rilascio delle suddette autorizzazioni rimane in capo all'ente presso il quale è incardinata la procedura di verifica di assoggettabilità";

- con nota prot. n. 145/3054 del 31.03.2022 la scrivente Sezione ha espresso il parere di competenza nella prima seduta della Conferenza di Servizi decisoria convocata per il giorno 06/04/2022;

- con nota prot. n. AOO_089/13011 del 19/10/2022, acquisita al prot. n. AOO_145/8772 del 20/10/2022 la Sezione Autorizzazioni Ambientali ha trasmesso la Determinazione Motivata di Conferenza di Servizi decisoria di cui all'art. 27-bis, comma 7 del D.lgs. n. 152/2006 e ss.mm.ii. del 07.10.2022 per il procedimento in oggetto.

RILEVATO CHE la documentazione disponibile all'indirizzo http://www.sit.puglia.it/portal/VIA/ElenchilProcedure+VIA è costituita dai seguenti elaborati (per ciascuno dei quali è riportata la relativa impronta informatica secondo l'algoritmo MD5):

Nome del File	MD5
PROGETTO\AIA\RB.0 ELENCO ELABORATI.pdf.p7m	277ec455d20872ea479ad7e2c16c9f34
PROGETTO\AIA\RB.1 RELAZIONE TECNICA.pdf.p7m	42eaa6672b163ec026761a436e80ddb4
PROGETTO\AIA\RB.2 SCHEDE TECNICHE - pubblic web.pdf.p7m	207ffe038672277a9bb4e0bde4147015
PROGETTO\AIA\RB.3 SINTESI NON TECNICA.pdf.p7m	82b8032c461e7c1116a0848213bff408
PROGETTO\AIA\RB.4 PIANO DI MONITORAGGIO E CONTROLLO.pdf.p7m	ad81681bb72ec50b4c56bf7f9d9ce175
PROGETTO\AIA\RB.5 VERIFICA BAT.pdf.p7m	541ca5bf1f7f11ddf017775510539f16
PROGETTO\AIA\RB.6 VERIFICA RELAZIONE DI RIFERIMENTO.pdf.p7m	8cb68ba4a23c3e61adc2965a771a144e
PROGETTO\AIA\TB.0 PLANIMETRIA DI PROGETTO.pdf.p7m	44c28614652e6f6854fd699d987b59dc
PROGETTO\AIA\TB.0_A PLANIMETRIA GESTIONE ACQUE METEORICHE AREA PERCOLATO E TRASFERENZA.pdf.p7m	e4a26d9a117fed2ae564ab389c85f2ab
PROGETTO\AIA\TB.0_B VASCA LAMINAZIONE.pdf.p7m	60ff7b03670607c2cfd5afb9bfc4fada
PROGETTO\AIA\TB.0_C IMPIANTO TRATTAMENTO PERCOLATO - PIANTA SEZIONI.pdf.p7m	a80cd6e04f0dbcad48c9c896d4530c11
PROGETTO\AIA\TB.0_D PLANIMETRIA IMPIANTO TRASFERENZA.pdf.p7m	c06a2c76cf30aeaf027644a708d524c9
PROGETTO\AIA\TB.0_E CAPANNONE-PIANTA.pdf.p7m	c157764488dd6221ec6bdb097daf21e6
PROGETTO\AIA\TB.0_F CAPANNONE - PROSPETTO E SEZIONI.pdf.p7m	1add6dbdaaa838e6791cb53e0060b552
PROGETTO\AIA\TB.0_G RETE REINFILTRAZIONE CONCENTRATO.pdf.p7m	a9b05b1a1eb7d9df3e954b825f150363
PROGETTO\AIA\TB.1 PLANIMETRIA CON PRESIDI DI MONITORAGGIO.pdf.p7m	7fd2524def13dc317472ace5b661ef3e
PROGETTO\AIA\TB.2 PLANIMETRIA CON INDICAZIONE DELLE EMISSIONI IN ATMOSFERA.pdf.p7m	4bc274e9820de99736bf6b12a90e4330
PROGETTO\AIA\TB.3 PLANIMETRIA CON RETE IDRICA ED INDIVIDUAZIONE DEI PUNTI DI ISPEZIONE ALLA RETE E DEI PUNTI DI SCARICO.pdf.p7m	9911b3f722e72962fe9e097095bf79c4
PROGETTO\AIA\TB.4 PLANIMETRIA CON INDICAZIONE DELLE SORGENTI SONORE.pdf.p7m	00524333dc763fb32aaa936fb98d9178
PROGETTO\AIA\TB.5 PLANIMETRIA AREE DEPOSITO.pdf.p7m	73fab27c52daa8463d75f76da7ce05cd

REGIONE PUGLIA

DIPARTIMENTO AMBIENTE, PAESAGGIO E QUALITÀ URBANA

SEZIONE TUTELA E VALORIZZAZIONE DEL PAESAGGIO

Servizio Osservatorio e Pianificazione Paesaggistica

PROGETTO\Progetto definitivo\EG.1 Inquadramento.pdf.p7m	3acb2b206b620312f128bd1f15a9e013
PROGETTO\Progetto definitivo\EG.1.2.1 Ortofoto.pdf.p7m	0ab13a336f31bab93f358070f536a161
PROGETTO\Progetto definitivo\EG.1.2.2 Piano quotato.pdf.p7m	79317de469f23552f336601a98f0b91e
PROGETTO\Progetto definitivo\EG.1.3 Planimetria progetto.pdf.p7m	98820bd7cf9941d47e04c30e419340b1
PROGETTO\Progetto definitivo\EG.2.1 Planimetria meteoriche.pdf.p7m	9385bdf55ea2a64da135607c56fae536
PROGETTO\Progetto definitivo\EG.2.2 Impianto trattamento.pdf.p7m	c025d920cee26130b7698c345d797ce4
PROGETTO\Progetto definitivo\EG.2.3.1 Vasche accumulo piante-sez.pdf.p7m	3c089a9c8ce55247b35a5171238c2c8e
PROGETTO\Progetto definitivo\EG.2.3.2 Vasche accumulo carpent.pdf.p7m	e7fab821ac5306d3ecfac04589749e2c
PROGETTO\Progetto definitivo\EG.2.4 Particolari costruttivi.pdf.p7m	5d6ad8240c855e0b9df69bf86ed9841f
PROGETTO\Progetto definitivo\EG.2.5 Vasca Laminazione.pdf.p7m	27fbcedec400b78ffb8ad3da2094af9b
PROGETTO\Progetto definitivo\EG.3.1 Impianto trattamento - pianta e sezioni.pdf.p7m	25ef834faf5003b0596964681ff996f5
PROGETTO\Progetto definitivo\EG.3.2.1 Impianto trattamento - schema a blocchi.pdf.p7m	3e72e8d305ae81cb248587e8a7f3cfd7
PROGETTO\Progetto definitivo\EG.3.2.2 Impianto trattamento - bilancio_massa.pdf.p7m	7526112266676af133cb0c001e1f47ba
PROGETTO\Progetto definitivo\EG.3.3 Vasca accumulo percolato - pianta e sezioni.pdf.p7m	eaaab67651e445d9c46d3621e33be73d
PROGETTO\Progetto definitivo\EG.3.4 Rete distribuzione concentrato.pdf.p7m	cf3a25fa026fb25413ff7049256d8544
PROGETTO\Progetto definitivo\EG.4.1 Planimetria TRASFERENZA.pdf.p7m	cba8f1d6310f4f317253d9d788b0ff07
PROGETTO\Progetto definitivo\EG.4.2.1 Capannone di carico - Pianta.pdf.p7m	e9afe953aa2d6dee997d9993d2f4aa8b
PROGETTO\Progetto definitivo\EG.4.2.2 Capannone di carico - Prospetti e sezioni.pdf.p7m	393fa54dbba4304f46f664dfdd59af99
PROGETTO\Progetto definitivo\EG.4.2.3 Capannone CARPENTERIE.pdf.p7m	bbbe9291f4be4f341000b3cdbaade0a7
PROGETTO\Progetto definitivo\EG.4.2.4 Sistema captazione e trattamento arie esauste.pdf.p7m	eff7b88dcbc0f1daab0601443361b1dc
PROGETTO\Progetto definitivo\EG.5.1 Planimetria elettrico.pdf.p7m	fed22ebf69d60e9cc94faeb18cfc3ad8
PROGETTO\Progetto definitivo\EG.5.2 Cabina quadro.pdf.p7m	d79ef649ed68ab3f822eee3d3b06a397
PROGETTO\Progetto definitivo\EG.5.3 Schema a blocchi.pdf.p7m	94c51543911e098f64621396f497bd92
PROGETTO\Progetto definitivo\EG.5.4 Tipici elettrici funzionali.pdf.p7m	ac389b23d6ad8618d1d75dea0e1829cc
PROGETTO\Progetto definitivo\EG.5.5 Tipici FM Luce Terra.pdf.p7m	39808ca0e9321d277e9e53c941db1974
PROGETTO\Progetto definitivo\R.0 ELENCO ELABORATI.pdf.p7m	9dc04cfbcd6c4ed02f721ccfd789ec79
-PROGETTO\Progetto definitivo\R.1 Relazione descrittiva rev01.pdf.p7m	3265f73373dce958941be975ce8d18a3
PROGETTO\Progetto definitivo\R.2 Relazione geologica.pdf.p7m	2722b488d2cbcc705f058b6732e9e59f
PROGETTO\Progetto definitivo\R.3 Relazione geotecnica.pdf.p7m	08faf83954813bd3f2447aa2921bb655
PROGETTO\Progetto definitivo\R.4.1 Relazione tecnica impianto trattamento percolato.pdf.p7m	d913eaf0c861bc8be26e083975daa807
PROGETTO\Progetto definitivo\R.4.2 Relazione tecnica trasferenza.pdf.p7m	ce587255b19fb4e39e8d10beab27d0cd
PROGETTO\Progetto definitivo\R.4.3 Relazione tecnica gestione acque meteoriche.pdf.p7m	9757e5cd10abb76c259b682104c6b634
PROGETTO\Progetto definitivo\R.4.4 Relazione tecnica captazione e trattamento arie esauste.pdf.p7m	eddfc059729951916dba8e0db63f74c4
PROGETTO\Progetto definitivo\R.4.5 Relazione impianto elettrico.pdf.p7m	54c10758e48461122251fb6401f64b2d
PROGETTO\Progetto definitivo\R.4.6 Relazione di calcolo preliminare delle strutture.pdf.p7m	0e2bf6ef0e55a3c5c5da7a00662afe11

REGIONE PUGLIA

DIPARTIMENTO AMBIENTE, PAESAGGIO E QUALITÀ URBANA

SEZIONE TUTELA E VALORIZZAZIONE DEL PAESAGGIO

Servizio Osservatorio e Pianificazione Paesaggistica

PROGETTO\Progetto definitivo\R.5.1 Elenco prezzi unitari.PDF.p7m	c3f2392a298996cc61dc22b0b4c27b0f
PROGETTO\Progetto definitivo\R.5.2 Computo metrico estimativo.PDF.p7m	a1fb771feee0a56d695f442b9de40b1b
PROGETTO\Progetto definitivo\R.5.3 Cronoprogramma.pdf.p7m	0803d28d3090959fe5a3a696eaf0ec77
PROGETTO\Progetto definitivo\R.5.4 Quadro economico.pdf.p7m	b9fef347d0a96c79c778243507e571dc
PROGETTO\Progetto definitivo\R.6 Rel alberi interferenti.pdf.p7m	e25c6d03d6d3fe11b32e214ed0bd0e77
PROGETTO\Progetto definitivo\R.7 Prime indicazioni.pdf.p7m	13906cf7671e2ef05984702bbdfc75a4
PROGETTO\SIA\S.0 Elenco elaborati.pdf.p7m	81cd352302c4a2e36aac902ecae01c0c
PROGETTO\SIA\S.1 Sintesi non tecnica rev01.pdf.p7m	8011d6f66bd79fe44e1bc532b6859545
PROGETTO\SIA\S.10 Studio previsionale dellâ€™impatto olfattivo.pdf.p7m	8998a5dd920f3c133d927f151ec1c8fa
PROGETTO\SIA\S.11 Studio previsionale delle ricadute al suolo.pdf.p7m	a9349898833aa33fa5dc731d26d78823
PROGETTO\SIA\S.12 Rel previsionale impatto acustico.pdf.p7m	7218d27214ff784f9a03a6e4592f351f
PROGETTO\SIA\S.13 Piano di monitoraggio e controllo.pdf.p7m	3b50e797d227658ad2c3afe41a640c49
PROGETTO\SIA\S.2 Pareri autorizzazioni.pdf.p7m	bfd098238c56ef7f9c3d7a9b3abd928e
PROGETTO\SIA\S.3 Relazione generale rev01.pdf.p7m	cb984ccf0e621914a37ae191f437936b
PROGETTO\SIA\S.4 Analisi alternative rev01.pdf.p7m	feff01c7552c19c4e3127d77adc6c063
PROGETTO\SIA\S.5 Analisi costi benefici.pdf.p7m	a699879076848a5342c4944cce99d28a
PROGETTO\SIA\S.6 Matrici impatti.pdf.p7m	20264b47670d03749b6548a4b7f57d2c
PROGETTO\SIA\S.7 Elab cartografici.pdf.p7m	50a0a74ac7d8cd8bfe78141bc25fae95
PROGETTO\SIA\S.8 Relazione paesaggistica rev01.pdf.p7m	dc4fe433b79c1cefe5339da16b1f0cc9
PROGETTO\SIA\S.9 Piano prel di utilizzo rev01.pdf.p7m	d8c821979f9d57f15f383a0d814c2401
PROGETTO\Trani AIA trasferenza percolato\EG.1.3 Planimetria progetto rev01.pdf	718949a9251075fe36f0290a69cd64c4
PROGETTO\Trani AIA trasferenza percolato\EG.2.1 Planimetria meteoriche rev01.pdf	dd26c485230c872604360b45c19d10eb
PROGETTO\Trani AIA trasferenza percolato\EG.3.1 Impianto trattamento rev01.pdf	b2e6e75a7afc6764d11b582e7952d66b
PROGETTO\Trani AIA trasferenza percolato\EG.4.1 Planimetria TRASFERENZA rev01.pdf	65ab2758f5e5ffe39db9a0351d61632f
PROGETTO\Trani AIA trasferenza percolato\EG.4.2.4 captazione trattamento arie rev01.pdf	f3574a842a3226255947c50e36f838e0
PROGETTO\Trani AIA trasferenza percolato\Nota di riscontro.pdf	1c2bbb3c6ee2c2b664296eba453a7218
PROGETTO\Trani AIA trasferenza percolato\R.6.1 Studio agronomico.pdf	2cb9ba9730d87841a2e136377847ee7e
PROGETTO\Trani AIA trasferenza percolato\S.10 Studio impatto olfattivo rev01.pdf	192cd08a62203c8065c10c34c97aed2a
PROGETTO\Trani AIA trasferenza percolato\S.3 Relazione generale rev01.pdf	ce365beeabf825d75a8df9821f36977f
PROGETTO\Trani AIA trasferenza percolato\S.8 Relazione paesaggistica rev01.pdf	b9c2b923daa2ad638edb8c36937ae732
PROGETTO\Trani AIA trasferenza percolato\S.9 Piano prel di utilizzo rev01.pdf	e8c663c6ff06bd8d6ad66a6ecde8e26c

CONSIDERATO CHE

(DESCRIZIONE DELL'INTERVENTO E DEL CONTESTO IN CUI SI COLLOCA)

Gli interventi previsti riguardano la realizzazione di una stazione di trasferenza e di un impianto di trattamento dei rifiuti nel comune di Trani sulla Strada Provinciale n. 168 Barletta-Corato, nelle vicinanze della intersezione con la Strada Provinciale Andria-Trani, a

circa 6 km dal centro Città nonché a 6-8 km dai centri di Andria, Barletta, Bisceglie e Corato, in una ex cava, da tempo esaurita, ricadente in zona "Agricola E2".

Le opere previste in progetto saranno ubicate in prossimità di un impianto di smaltimento esistente che consiste in una discarica per RSU (ex 1a categoria) in esercizio dal 05/01/1994, a servizio dei Comuni ricompresi nel bacino di utenza BA/1, così come definito dall'allora Vigente Piano di Gestione dei Rifiuti, approvato dal Commissario Delegato per l'emergenza rifiuti in Puglia (Decreto n.41/2001 integrato e completato con Decreto n.296/2002). L'impianto è attualmente sotto sequestro per mancata gestione del percolato con interessamento della falda sottostante con revoca di ogni sorta di autorizzazione.

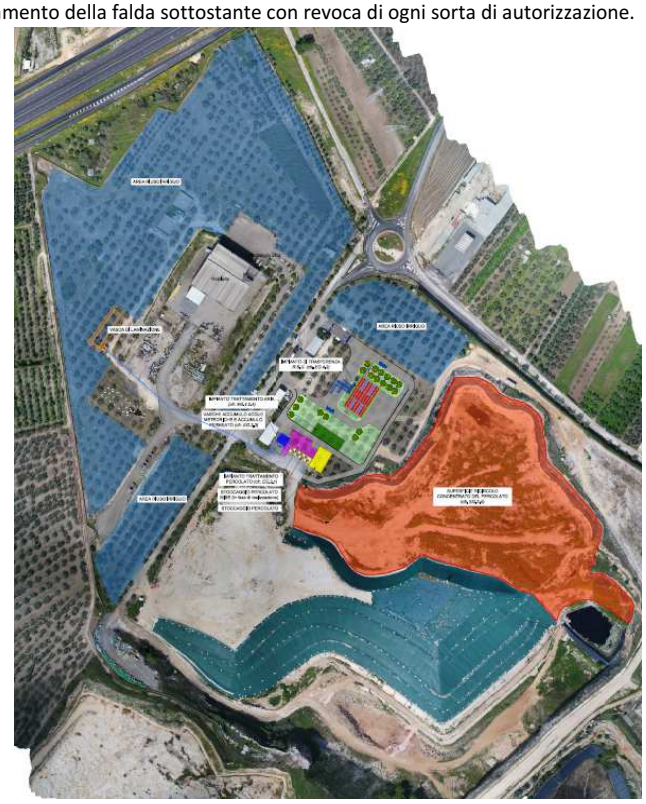

Nel dettaglio, come si evince dalla relazione di progetto, gli interventi prevedono:

- **<u>Impianto di trattamento percolato</u>**

  a. Realizzazione di un impianto trattamento percolato, per una potenzialità di 5 m3/h, pari a 120 mc/g, ed una capacità massima di trattamento di 40.000 mc/anno.

  b. Realizzazione di una vasca fuori terra per lo stoccaggio del percolato, della superficie di circa 308 mq per una volumetria complessiva di 1.000 mc. La vasca di equalizzazione sarà realizzata in calcestruzzo armato e sarà suddivisa in due volumi da 500 mc.

c. Realizzazione di una rete per la re-immissione del concentrato nel Lotto III prodotto dal trattamento del percolato proveniente dalla discarica AMIU Trani, per una superficie complessiva di 7.200 mq ed un quantitativo reimmesso di 12.000 mc/anno.

d. Realizzazione di una vasca interrata, per la raccolta del permeato da trattamento percolato e successivo riutilizzo, della volumetria di 100 mc per un volume complessivo annuo di permeato prodotto di circa 28.000 mc/anno.

Il proponente afferma che "*Si specifica che, compatibilmente con la produzione di percolato e la capacità dell'impianto, il percolato potrà essere trattato anche in conto terzi. Il concentrato sarà gestito come rifiuto e avviato a smaltimento presso impianti esterni autorizzati*".

- **Impianto di trasferenza R.S.U.**

a. Realizzazione impianto trasferenza RSU, per una potenzialità di 300 t/g ed una capacità massima di trattamento di 78.000 t/anno valutata su 260 giorni/anno. La sua ubicazione all'interno del sito è stata definita dando la priorità a due sostanziali aspetti: la logistica dei flussi veicolari e la vicinanza all'impianto di trattamento percolato. Nello specifico, come riportato nella figura di seguito, sono stati distinti due percorsi a seconda del tipo di veicolo che dovrà accedere alla trasferenza: in blu si è voluto evidenziare il percorso destinato ai mezzi adibiti al conferimento dei rifiuti, più leggeri e agili, in rosso quello destinato ai più pesanti mezzi di prelievo del materiale.



b. Realizzazione di un capannone adibito alla trasferenza dei RSU, per una superficie complessiva di 744 mq ed una volumetria di 6.700 mc.

c. Realizzazione nuovo piazzale asfaltato di 4.800 mq (a servizio anche dell'impianto di trattamento percolato).

- **Impianto trattamento atmosfere esauste**

a. Realizzazione di impianto di trattamento arie esauste a servizio del capannone dell'impianto di trasferenza e degli sfiati dei sistemi di stoccaggio del percolato, per una capacità di trattamento di 21.000 mc/h.

- **Gestione acque meteoriche**

a. Realizzazione di una vasca interrata per la raccolta delle acque meteoriche trattate provenienti dai piazzali e dalle aree di trattamento, per l'accumulo e successivo riutilizzo in impianto, con una volumetria complessiva di 100 mc.

b. Realizzazione di un sistema per lo smaltimento su suolo delle acque meteoriche in eccesso, trattate e provenienti dai piazzali e dalle aree di trattamento, mediante realizzazione di una vasca disperdente dotata di n.5 pozzi perdenti.

c. Realizzazione di una vasca interrata per la raccolta delle acque meteoriche incidenti sul capannone di trasferenza, per l'accumulo e successivo riutilizzo in impianto, con una volumetria complessiva di 50 mc.

d. Realizzazione di un sistema per lo smaltimento su suolo delle acque meteoriche in eccesso, trattate e provenienti dal tetto del capannone di trasferenza, mediante realizzazione di una trincea.



Sulla base della documentazione trasmessa e del vigente Piano Paesaggistico Territoriale Regionale (PPTR approvato con DGR n. 176 del 16.02.2015) e in particolare per quanto attiene alle interpretazioni identitarie e statutarie del paesaggio regionale espresse nell'Atlante del Patrimonio Ambientale, Territoriale e Paesaggistico del PPTR, si rappresenta che l'intervento ricade nell'ambito territoriale del "**Puglia Centrale**" ed in particolare nella Figura Territoriale denominata "**Piana Olivicola del Nord Barese**".

Il carattere fisiografico più rilevante della figura è costituito dalla successione di terrazzi marini disposti parallelamente alla linea di costa, a quote degradanti verso il mare, raccordati da scarpate; queste forme, in un territorio intensamente urbanizzato, sono incise dai solchi erosivi carsici e poco profondi delle lame che sfociano in baie ciottolose. Le lame

rappresentano gli elementi a maggior grado di naturalità, preziosi dal punto di vista naturalistico e paesaggistico perché interrompono il paesaggio dell'agricoltura intensiva dell'olivo con coperture vegetali di tipo spontaneo, connettendo la costa con l'interno. Lungo il loro letto, spesso anche in prossimità dei centri abitati, sono presenti numerose specie vegetali, di fauna ed avifauna. Le lame sono un elemento strutturante di lunga durata, in quanto hanno condizionato fin dall'antichità lo sviluppo insediativo stanziale. Ortogonali alla linea di costa, strutturano in parte percorsi e centri urbani legandoli alla particolare struttura morfologica del territorio. Il sistema insediativo si presenta fortemente polarizzato attorno ai nuclei urbani collegati da una fitta rete viaria, attestati generalmente su promontori e in aderenza a insenature naturali usate come approdi, con la lunga sequenza di torri costiere che cadenza ritmicamente il litorale. L'ubicazione degli insediamenti risponde ad una specifica logica insediativa da monte a valle: quelli pre-murgiani rappresentano dei nodi territoriali fondamentali tra il fondovalle costiero e l'Alta Murgia: a questi corrispondono sulla costa i centri di Barletta, Trani, Bisceglie e Molfetta, poli territoriali costieri del sistema insediativo dell'entroterra. Un sistema secondario di percorsi locali interseca trasversalmente quello principale, rapportando gli insediamenti costieri con quelli pre-murgiani. Si tratta dunque di un paesaggio costiero storicamente profondo, in cui il carattere della costa si trasmette fortemente all'interno attraverso un sistema radiale di strade vicinali ben organizzato che dalle campagne intensamente coltivate e abitate (dense di costruzioni rurali di vario tipo, che spesso svettano sul mare di olivi) e dai centri subcostieri si dirigono ordinatamente verso il mare. All'interno di questa sequenza grande valore possiedono tutti i lembi di campagna olivata che dall'entroterra giunge fino alla costa. L'organizzazione agricola storica della figura territoriale è articolata in rapporto al sistema di porti mercantili che cadenzano la costa, intervallati da ampi spazi intensamente coltivati. La maglia olivata risulta ancor oggi strutturante e caratterizzante la figura (e l'intero ambito). Interruzioni e cesure alla matrice olivata si riconoscono in prossimità delle grandi infrastrutture e attorno ai centri urbani, dove si rilevano condizioni di promiscuità tra costruito e spazio agricolo che alterano il rapporto storico tra città e campagna. Questa dominante si modula in tre paesaggi rurali, disposti secondo fasce che in direzione parallela alla linea di costa vanno dal mare verso l'altipiano murgiano. Il primo è il sistema degli orti costieri e pericostieri che rappresentano dei varchi a mare di grande valore, che oggi sopravvivono spesso inglobati nelle propaggini costiere della città contemporanea. Nell'entroterra si dispone la grande fascia della campagna olivata scandita trasversalmente dalle lame. La terza fascia è quella pedemurgiana che gradualmente assume i caratteri silvo-pastorali. La matrice agroambientale si presenta ricca di muretti a secco, siepi, alberi e filari. L'occupazione antropica (abitazioni, infrastrutture stradali, impianti, aree a servizi, aree a destinazione turistica, cave) delle forme carsiche, di quelle legate all'idrografia superficiale e di quelle di versante, contribuiscono a frammentare la naturale continuità delle forme del suolo, e ad incrementare le condizioni di rischio idraulico, ove le stesse forme rivestono un ruolo primario nella regolazione dell'idrografia superficiale (lame, doline).I rapporti di equilibrio tra idrologia superficiale e sotterranea, che dipendono, nei loro caratteri qualitativi e quantitativi, dalle caratteristiche di naturalità dei suoli e delle forme superficiali che contribuiscono alla raccolta e percolazione delle acque meteoriche (il bacino principale di ricarica della falda si trova sull'Alta Murgia) soffrono delle alterazioni connesse alla progressiva artificializzazione dei suoli e all'eccessivo sfruttamento della risorsa idrica

sotterranea mediante prelievi da pozzi che sortiscono l'effetto di depauperare la falda e favorire l'ingressione del cuneo salino in aree sempre più interne del territorio. Gli spazi rurali, nel loro complesso, soffrono di progressiva frammentazione dovuta alla realizzazione di piattaforme insediative, della crescita, della dispersione insediativa.

Si rappresenta inoltre che, dalla consultazione delle serie VI degli elaborati del PPTR, approvato con DGR n. 176 del 16.02.2015 e come successivamente aggiornato, gli interventi proposti ricadono in un'area non interessata da "Beni Paesaggistici" e "Ulteriori Contesti Paesaggistici" di cui all'art. 38 delle NTA del PPTR.

(VALUTAZIONE DELLA COMPATIBILITÀ PAESAGGISTICA)

Entrando nel merito della valutazione paesaggistica del progetto, si rappresenta che nell'area vasta di progetto, sono presenti numerosi appezzamenti coltivati ad oliveto o a vite in analogia con l'ambito di riferimento, ma anche, lungo la strada provinciale n. 130 Trani - Andria, numerose cave o ex cave non più attive, oltre alla discarica gestita da AMIU.

Nello Studio di Impatto Ambientale vengono descritte le interferenze dell'opera con l'ambiente circostante, e tra queste si è rilevata la necessità di espiantare circa n. 88 piante di ulivo (n.78 circa nell'area dell'impianto di trasferenza, e n. 10 in corrispondenza della vasca di laminazione). Tali alberature non presentano carattere di monumentalità, come definito dall'art. 2 della Legge Regionale 4 giugno 2007, n. 14 "Tutela e valorizzazione del paesaggio degli ulivi monumentali della Puglia". Il proponente ha prodotto uno studio agronomico che approfondisce le operazioni da svolgere al fine di garantire una buona riuscita dell'espianto e reimpianto delle essenze di ulivo e definisce la cronologia dei lavori e le modalità di irrigazione.

In base all'art. 89 delle NTA, pur non essendoci "Beni Paesaggistici" e "Ulteriori Contesti Paesaggistici" nelle aree oggetto di intervento, le opere sono comunque soggette ad Accertamento **di compatibilità paesaggistica**, in quanto considerate intervento di rilevante trasformazione essendo assoggettate a procedura di VIA.

Pertanto, ai sensi dell'art. 91 comma 1 delle NTA del PPTR "*l'accertamento di compatibilità paesaggistica ha ad oggetto la verifica della compatibilità degli interventi proposti con le previsioni e gli* ***obiettivi tutti*** *del PPTR e dei piani locali adeguati al PPTR ove vigenti. Con riferimento agli interventi di rilevante trasformazione del paesaggio, oggetto dell'accertamento è anche la* ***verifica del rispetto della normativa d'uso di cui alla sezione C2 delle schede d'ambito***".

In merito alla compatibilità degli interventi proposti con gli obiettivi della Sezione C2 della Scheda d'Ambito "***Puglia Centrale***", il proponente afferma che "*considerata la natura degli interventi e l'assenza di intersezioni con aree perimetrate nel PPTR, si ritiene che questi non determinino effetti specifici sulla struttura idro-geo-morfologica, ovvero sull'equilibrio geomorfologico dei bacini. Risultano in ogni caso in linea con l'obiettivo 1.5 Innovare in senso ecologico il ciclo locale dell'acqua, considerato che per la gestione delle acque meteoriche provenienti da viabilità, è previsto uno specifico sistema di trattamento composto da rete di captazione, grigliatura, dissabbiatura e disoleazione e che le acque trattate saranno scaricate in una vasca di accumulo per il riutilizzo, salvo i volumi eccedenti che saranno scaricati in apposita vasca di laminazione, prevista nel terreno a ovest dell'impianto. Analogamente, per la copertura del capannone che ospita l'impianto di*

REGIONE PUGLIA

DIPARTIMENTO AMBIENTE, PAESAGGIO E QUALITÀ URBANA

SEZIONE TUTELA E VALORIZZAZIONE DEL PAESAGGIO

Servizio Osservatorio e Pianificazione Paesaggistica

trasferenza è stato previsto un sistema di accumulo finalizzato al riutilizzo ed un sistema di smaltimento delle portate in eccesso mediante un sistema di trincee disperdenti ubicate nelle limitrofe aree a verde". Si prende atto di quanto affermato dal proponente e si ritiene che l'intervento previsto sia coerente con gli obiettivi di qualità, garantendo l'equilibrio geomorfologico, non alterando gli assetti idrogeomorfologici , né attuando artificializzazioni dei corsi d'acqua.

In merito alla compatibilità degli interventi proposti con gli obiettivi della Sezione C2 della Scheda d'Ambito "***Puglia Centrale***", con specifico riferimento alla struttura e alle componenti Ecosistemiche e Ambientali, il proponente afferma che "*data la natura degli interventi, questi non incidono in modo specifico sulla struttura ecosistemica e ambientale. In ogni caso, la realizzazione degli stessi non comprende trasformazioni che compromettano la funzionalità della rete ecologica per la biodiversità, né in relazione alle lame, ai pascoli, ai boschi residui, né al sistema dei muretti a secco. Si ritiene, quindi, che le opere non siano in contrasto con gli obiettivi di qualità paesaggistica e territoriale*". Si prende atto di quanto affermato dal proponente e si ritiene che l'intervento previsto sia coerente con gli obiettivi di qualità non determinando alcuna eliminazione o trasformazione degli elementi antropici e seminaturali del paesaggio agrario con alta valenza ecologica e paesaggistica. Non sono previste perdite di habitat e di specie di interesse naturalistico e pertanto le attività progettuali non risulteranno in contrasto con gli obiettivi di conservazione delle componenti ecosistemiche e ambientali.

In merito alla compatibilità degli interventi proposti con gli obiettivi della Sezione C2 della Scheda d'Ambito "***Puglia Centrale***", con specifico riferimento alla struttura Antropica e Storico-Culturale il proponente afferma che "*Le opere di progetto saranno realizzate all'interno del perimetro del sito gestito da AMIU Trani S.p.A, non riguardano beni rurali, architetture in pietra o muretti a secco, nè non si inseriscono in un contesto specificatamente rurale né in aree agricole residuali, ma piuttosto già ampiamente antropizzato. Non si ritengono, quindi, le stesse in contrasto con gli obiettivi di qualità paesaggistica e territoriale. Gli obiettivi prevedono di salvaguardare e valorizzare i paesaggi e le figure territoriali di lunga durata; di valorizzare la struttura estetico-percettiva dei paesaggi della Puglia; di trattare i beni culturali in quanto sistemi integrati nelle figure territoriali e paesistiche di appartenenza per la loro valorizzazione complessiva. Gli interventi di progetto rispondono agli obiettivi sopra richiamati in quanto pur prevedendo la realizzazione di opere fuori terra, gli stessi non vanno ad interferire con le componenti visivo-percettive e in generale non alterano le viste panoramiche dei luoghi, considerato anche che saranno realizzati entro il perimetro del sito di impianto esistente. La visibilità dell'impianto sarà, peraltro, limitata dalla siepe posta a recinzione lungo il confine nord est e dalle numerose essenze di ulivo*". Si prende atto di quanto affermato dal proponente e si ritiene che l'intervento previsto sia coerente con gli obiettivi di qualità in quanto gli interventi proposti non compromettono le componenti e le relazioni funzionali, storiche, visive, culturali e simboliche delle figure territoriali. Si ritiene che il profilo degli orizzonti persistenti non subisca una importante trasformazione territoriale.

Tutto ciò premesso, considerate le caratteristiche degli interventi sopra descritti, si ritiene che il progetto, con le prescrizioni di seguito riportate, non determini una diminuzione della qualità paesaggistica complessiva dei luoghi, non comporti pregiudizio alla conservazione

dei valori paesaggistici degli stessi, sia ammissibile rispetto alle norme di tutela del PPTR e sia compatibile con gli obiettivi di qualità di cui alla sezione C2 della Scheda d'Ambito.

(CONCLUSIONI E PRESCRIZIONI)

Considerato quanto innanzi rappresentato, si ritiene **DI POTER RILASCIARE l'ACCERTAMENTO DI COMPATIBILITÀ PAESAGGISTICA ai sensi dell'art. 89, comma 1 lett. b.2) e 91 delle NTA del PPTR, per il "*Progetto di realizzazione di una stazione di trasferenza rifiuti e di un impianto di trattamento percolato da realizzare nel comune di Trani in località "Puro Vecchio*", Fg. 46 – p.lle n. 24, 67, 111, 112, 113, 114, 116, 140, 149, 151, 174, 179, finanziato con FSC 2014 – 2020, Delibera CIP n. 55/2016. Proponente: AMIU SpA** in quanto lo stesso non comporta pregiudizio alla conservazione dei valori paesaggistici dei luoghi e non contrasta con le norme di tutela del PPTR, **alle prescrizioni di seguito riportate:**

Prescrizioni:

- così come indicato nel progetto, al fine di non contrastare con l'obiettivo di qualità paesaggistica "*Riqualificare e valorizzare i paesaggi rurali storici*" di cui alla sezione C2 della scheda d'ambito, per tutte le alberature che interferiscono con le aree di progetto, anche se non hanno caratteristiche di monumentalità, sia previsto, in luogo dell'abbattimento, l'espianto e il successivo reimpianto. Le aree per il successivo reimpianto siano individuate prioritariamente tra quelle di intervento o, in alternativa, in aree limitrofe. Si provveda al reimpianto rispettando il sesto d'impianto degli alberi esistenti nell'area di progetto e nelle aree limitrofe;

- così come indicato nel progetto, al fine di favorire il pieno inserimento ambientale delle opere e al fine di mitigare l'impatto visivo dell'impianto, sia realizzata una cortina di verde lungo tutto il perimetro dello stesso, attraverso la piantumazione di specie arboree autoctone come ad esempio il Pino d'Aleppo (Pinus halepensis). Siano inoltre piantumate al di sotto delle suddette alberature, arbusti di specie autoctone come ad esempio il Lentisco (Pistacia Lentiscus). Sono comunque da escludere piantumazioni di specie esotiche e di palmacee in genere;

- durante le fasi di realizzazione delle opere siano evitate, in aree esterne a quelle di intervento, le trasformazioni e rimozioni della vegetazione arborea, nonché la rimozione degli elementi antropici, seminaturali e naturali caratterizzanti il paesaggio agrario ponendo attenzione all'organizzazione del cantiere.

(ADEMPIMENTI NORMATIVI GENERALI)

CONSIDERATO CHE il presente Accertamento di Compatibilità Paesaggistica costituisce atto autonomo e presupposto rispetto al permesso di costruire o agli altri titoli legittimanti l'intervento urbanistico-edilizio, restando nella competenza dell'Amministrazione Comunale l'accertamento della rispondenza alle norme urbanistico-edilizie vigenti e della conformità alla strumentazione urbanistica generale ed esecutiva del Comune, nonché l'accertamento dell'ammissibilità dell'intervento ai sensi delle vigenti normative nazionali e regionali.

REGIONE PUGLIA

DIPARTIMENTO AMBIENTE, PAESAGGIO E QUALITÀ URBANA

SEZIONE TUTELA E VALORIZZAZIONE DEL PAESAGGIO

Servizio Osservatorio e Pianificazione Paesaggistica

SONO FATTI SALVI ED IMPREGIUDICATI dal presente Accertamento di Compatibilità Paesaggistica eventuali diritti di terzi; nonché l'acquisizione di tutte le ulteriori autorizzazioni e/o assensi, qualora necessari, rivenienti dalle vigenti disposizioni in materia sanitaria e/o di tutela ambientale.

RICHIAMATO l'art. 91 c. 6 delle NTA del PPTR che prevede: "*L'accertamento di compatibilità paesaggistica ha validità per cinque anni decorrenti dalla data della pronuncia e resta efficace fino al completamento delle opere così come autorizzate".*

Verifica ai sensi del Regolamento UE n. 679/2016 e del D. Lgs n. 196/2003 come modificato dal D. Lgs. n. 101/2018 Garanzie alla riservatezza

La pubblicazione dell'atto, salve le garanzie previste dalla legge 241/90 in tema di accesso ai documenti amministrativi, avviene nel rispetto della tutela della riservatezza dei cittadini secondo quanto disposto dal Regolamento UE n. 679/2016 in materia di protezione dei dati personali, dal D. Lgs. n. 196/2003 come modificato dal D. Lgs. n. 101/2018, nonché dal vigente regolamento regionale n.5/2006 per il trattamento dei dati sensibili e giudiziari.

PRESO ATTO CHE il presente provvedimento appartiene alla sfera delle competenze del Dirigente della Sezione Tutela e Valorizzazione del Paesaggio in forza di quanto disposto con D.P.G.R. n. 263 del 10.08.2021.

ADEMPIMENTI CONTABILI AI SENSI DEL D.LGS N.118/11 e ss.mm.ii.

Il presente provvedimento non comporta alcun mutamento qualitativo o quantitativo di entrata e di spesa né a carico del Bilancio regionale né a carico di enti i cui creditori potrebbero rivalersi sulla Regione ed è escluso ogni ulteriore onere aggiuntivo rispetto a quelli già autorizzati e valere sullo stanziamento previsto dal Bilancio regionale.

ACCERTATA la corresponsione degli oneri istruttori dovuti per atti amministrativi in materia di paesaggio di cui all'art. 10bis della L.R. n. 20 del 7 ottobre 2009 e s.m.i., mediante il versamento di € 1.645,00 – reversale di incasso n. 78896 del 01.08.2022 – su Capitolo di Entrata del Bilancio Regionale E3062130.

Ritenuto di condividere le risultanze istruttorie di cui sopra e di dover procedere all'adozione del presente atto

DETERMINA

DI RILASCIARE, per le motivazioni richiamate nelle premesse, **l'ACCERTAMENTO DI COMPATIBILITÀ PAESAGGISTICA ai sensi dell'art. 89, comma 1 lett. b.2) e 91 delle NTA del PPTR**, **per il "*Progetto di realizzazione di una stazione di trasferenza rifiuti e di un impianto di trattamento percolato da realizzare nel comune di Trani in località "Puro Vecchio*", Fg. 46 – p.lle n. 24, 67, 111, 112, 113, 114, 116, 140, 149, 151, 174, 179, finanziato con FSC 2014 – 2020, Delibera CIP n. 55/2016. Proponente: AMIU SpA,** con le seguenti prescrizioni:

REGIONE PUGLIA

DIPARTIMENTO AMBIENTE, PAESAGGIO E QUALITÀ URBANA

SEZIONE TUTELA E VALORIZZAZIONE DEL PAESAGGIO

Servizio Osservatorio e Pianificazione Paesaggistica

- così come indicato nel progetto, al fine di non contrastare con l'obiettivo di qualità paesaggistica "*Riqualificare e valorizzare i paesaggi rurali storici*" di cui alla sezione C2 della scheda d'ambito, per tutte le alberature che interferiscono con le aree di progetto, anche se non hanno caratteristiche di monumentalità, sia previsto, in luogo dell'abbattimento, l'espianto e il successivo reimpianto. Le aree per il successivo reimpianto siano individuate prioritariamente tra quelle di intervento o, in alternativa, in aree limitrofe. Si provveda al reimpianto rispettando il sesto d'impianto degli alberi esistenti nell'area di progetto e nelle aree limitrofe;

- così come indicato nel progetto, al fine di favorire il pieno inserimento ambientale delle opere e al fine di mitigare l'impatto visivo dell'impianto, sia realizzata una cortina di verde lungo tutto il perimetro dello stesso, attraverso la piantumazione di specie arboree autoctone come ad esempio il Pino d'Aleppo (Pinus halepensis). Siano inoltre piantumate al di sotto delle suddette alberature, arbusti di specie autoctone come ad esempio il Lentisco (Pistacia Lentiscus). Sono comunque da escludere piantumazioni di specie esotiche e di palmacee in genere;

- durante le fasi di realizzazione delle opere siano evitate, in aree esterne a quelle di intervento, le trasformazioni e rimozioni della vegetazione arborea, nonché la rimozione degli elementi antropici, seminaturali e naturali caratterizzanti il paesaggio agrario ponendo attenzione all'organizzazione del cantiere.

DI DEMANDARE alla amministrazione comunale di **Trani** il controllo della conformità dei lavori effettuati al presente parere.

DI TRASMETTERE TELEMATICAMENTE, come previsto dalla DGR 985/2015, attraverso le apposite funzionalità del Sistema Informativo Territoriale il presente provvedimento:
- alla Provincia di Barletta Andria Trani;
- al Comune di Trani;
- alla Sezione Autorizzazioni Ambientali;
- ad AMIU SpA.

Il presente provvedimento, firmato digitalmente ai sensi del Testo Unico D.P.R. 28 dicembre 2000, n. 445 e del D.Lgs. 7 marzo 2005, n. 82:

- è immediatamente esecutivo;
- è composto da n. 15 facciate;
- è reso pubblico per 10 giorni lavorativi sul sito www.regione.puglia.it nella sezione Pubblicità legale - Albo pretorio on-line, ai sensi della L.R. n. 15/2008 e per gli effetti di cui al comma 3 art. 20 Decreto del Presidente della Giunta Regionale n. 22 del 22 gennaio 2021;
- è pubblicato sul sito www.regione.puglia.it nella sezione Amministrazione Trasparente, sottosezione di I livello "Provvedimenti dirigenti", sottosezione di II livello "Provvedimenti dirigenti amministrativi", ai sensi del D.Lgs. 33/2013;

REGIONE PUGLIA

DIPARTIMENTO AMBIENTE, PAESAGGIO E QUALITÀ URBANA

SEZIONE TUTELA E VALORIZZAZIONE DEL PAESAGGIO

Servizio Osservatorio e Pianificazione Paesaggistica

- è depositato nel sistema regionale di archiviazione Diogene, secondo le modalità di cui al punto 10 delle *Linee guida per la gestione degli atti Dirigenziali come documenti originali informatici con il sistema CIFRA1*;
- è trasmesso, ai sensi dell'art. 6 comma quinto della L.R. n.7/97 e del Decreto del Presidente della Giunta Regionale n. 22/2021, al Segretariato Generale della Giunta Regionale.

Il presente provvedimento può essere impugnato con ricorso al Tribunale Amministrativo Regionale (TAR) della Puglia entro 60 giorni, ovvero con ricorso straordinario al Presidente della Repubblica entro 120 giorni, dalla data della sua comunicazione.

Il Dirigente della Sezione
Tutela e Valorizzazione del Paesaggio
arch. Vincenzo LASORELLA

Vincenzo Lasorella 28.10.2022 09:19:57 GMT+00:00

Si attesta che il presente procedimento istruttorio affidato è stato espletato nel rispetto delle norme vigenti e che il presente schema di determinazione è conforme alle risultanze istruttorie.
*Si attesta, altresì, che il presente documento, sottoposto a verifica per la tutela dei dati personali secondo la normativa vigente, è stato predisposto "**integralmente**" ai fini dell'utilizzo per la pubblicità legale.*

Il Responsabile del Procedimento
ing. Grazia MAGGIO

Grazia Maggio 28.10.2022 06:28:17 GMT+00:00

REGIONE PUGLIA

DIPARTIMENTO AMBIENTE, PAESAGGIO E QUALITA' URBANA

SEZIONE AUTORIZZAZIONI AMBIENTALI

Servizio AIA-RIR

ATTO DIRIGENZIALE

Codifica adempimenti L.R. 15/08 (trasparenza)	
Ufficio istruttore	☐ Sezione Autorizzazioni Ambientali ☐ Servizio VIA e VIncA ☒ Servizio AIA / RIR
Tipo materia	☐ PO FESR 2014-2020 ☒ Altro
Privacy	☐ SI ☒ NO
Pubblicazione integrale	☒ SI ☐ NO

N. 390 del 17/11/2022

del Registro delle Determinazioni

Codice CIFRA:089/DIR/2022/00390

OGGETTO: : ID VIA 641- Provvedimento Autorizzativo Unico Regionale ex art. 27bis del D.lgs. n. 152/2006 e ss. mm. ii. AMIU Trani spa con sede legale in loc.Puro Vecchio Strada provinciale 168 –Trani (BT).Art. 29 ter del D.lgs. n. 152/06 e s.m.i. Autorizzazione integrata ambientale rilasciata per l'installazione ubicata nel comune di Trani (BT) in località Puro Vecchio costituita da impianto di trattamento del percolato e stazione di trasferenza.

L'anno 2022 addì 17 del mese di Novembre in Bari, presso la Sezione Autorizzazioni Ambientali – Servizio AIA/RIR

La Dirigente *ad interim* del Servizio AIA/RIR

VISTA la Legge Regionale 4 febbraio 1997 n. 7;

VISTO l'art. 32 della Legge n. 69 del 18 giugno 2009, che prevede l'obbligo di sostituire la pubblicazione tradizionale all'Albo Ufficiale con la pubblicazione di documenti digitali sui siti informatici;

VISTO il Regolamento UE n. 679/2016, relativo alla protezione delle persone fisiche con riguardo al trattamento dei dati personali, nonché alla libera circolazione di tali dati e che abroga la direttiva europea 95/46/CE (regolamento generale sulla protezione dei dati) e il successivo D. Lgs. n. 101/2018 recante "Disposizioni per l'adeguamento della normativa nazionale alle disposizioni del regolamento (UE) 2016/679 del Parlamento europeo e del Consiglio del 27 aprile 2016";

VISTI gli artt. 4 e 16 del D.lgs. n. 165/2001 "Norme generali sull'ordinamento del Lavoro alle dipendenze delle amministrazioni pubbliche";

REGIONE PUGLIA

DIPARTIMENTO AMBIENTE, PAESAGGIO E QUALITA' URBANA

SEZIONE AUTORIZZAZIONI AMBIENTALI

Servizio AIA-RIR

VISTA la Deliberazione di G.R. n. 1974 del 07/12/2020;

VISTO il Decreto del Presidente della Giunta Regionale del 22 gennaio 2021 n. 22 avente ad oggetto Adozione Atto di Alta Organizzazione Modello Organizzativo "MAIA 2.0";

VISTA la Deliberazione di Giunta regionale n. 1424 dell'01/09/2021, avente ad oggetto: "Decreto del Presidente della Giunta regionale 22 gennaio 2021, n. 22 "Modello Organizzativo Maia 2.0". Ulteriore proroga degli incarichi di direzione in essere delle Sezioni di Dipartimento della Giunta regionale. Atto di indirizzo al Direttore del Dipartimento Personale ed Organizzazione per la ulteriore proroga degli incarichi di direzione in essere dei Servizi delle strutture della Giunta regionale", con cui è stata disposta l'ulteriore proroga sino al 30.09.2021 gli incarichi di direzione delle Sezioni di Dipartimento in scadenza;

VISTA la Deliberazione di Giunta regionale n. 1576 del 30/09/2021, avente ad oggetto "Conferimento incarichi di direzione delle Sezioni di Dipartimento ai sensi dell'articolo 22, comma 2, del decreto del Presidente della Giunta regionale 22 gennaio 2021 n. 22" con cui è stato conferito alla Dott.ssa Antonietta Riccio l'incarico di direzione ad interim della Sezione Autorizzazione Ambientali a decorrere dal 1° novembre 2021;

VISTA la Determinazione del Direttore del Dipartimento Personale e Organizzazione n. 20 del 4/11/2021 con cui sono state conferite "le funzioni di direzione ad interim dei Servizi AIA-RIR e VIA- della Sezione Autorizzazioni Ambientali alla dott.ssa Antonietta Riccio, dirigente della Sezione Ciclo Rifiuti e Bonifiche" con "decorrenza dei suddetti incarichi dalla data di adozione del presente provvedimento, sino alla data della conclusione del procedimento di assegnazione dei nuovi incarichi di titolarità delle nuove strutture dirigenziali di Servizio";

VISTA la deliberazione di Giunta regionale del 31 gennaio 2022, n. 56 "Decreto del Presidente della Giunta regionale 22 gennaio 2021, n. 22 "Modello Organizzativo Maia 2.0". Atto di indirizzo al Direttore del Dipartimento Personale e Organizzazione per la ulteriore proroga degli incarichi di direzione in essere dei Servizi delle strutture della Giunta regionale",

VISTA la determinazione del Direttore del Dipartimento Personale e Organizzazione del 1° febbraio 2022, n. 17 con cui, in attuazione della deliberazione della Giunta regionale del 31 gennaio 2022, n. 56, si provvedeva alla ulteriore proroga degli incarichi di direzione in essere dei Servizi delle strutture della Giunta regionale in scadenza al 31 gennaio 2022, fino al 28 febbraio 2022;

VISTA la determinazione del Direttore del Dipartimento Personale e Organizzazione del 4/03/2022 n. 9 "Conferimento incarichi di direzione dei Servizi delle Sezioni di Dipartimento ai sensi dell'articolo 22, comma 3, del decreto del Presidente della Giunta regionale 22 gennaio 2021 n. 22." con la quale è stata nominata Dirigente ad interim del Servizio AIA RIR con decorrenza dal 1 marzo 2022 l'ing. Luigia Brizzi;

VISTA la determinazione dirigenziale n.75 del 10/03/2022 della Dirigente della Sezione Autorizzazioni Ambientali "Atto di organizzazione interna della Sezione Autorizzazioni Ambientali e Servizi Afferenti";

Visti inoltre:

- il Decreto Legislativo n. 152/06 e smi, che alla parte seconda Titolo III-BIS "Autorizzazione Integrata Ambientale" disciplina le modalità e le condizioni per il rilascio dell'Autorizzazione Integrata Ambientale (A.I.A.) al fine di attuare a livello comunitario la prevenzione e la riduzione integrate dell'inquinamento per alcune categorie di impianti industriali;
- la Legge n. 241/90: *"Nuove norme in materia di procedimento amministrativo e di diritto di accesso ai documenti amministrativi" e s.m.i.*";
- la L.R. n. 17 del 14 giugno 2007 e s.m.i.: *"Disposizioni in campo ambientale, anche in relazione al*

decentramento delle funzioni amministrative in materia ambientale";

– la Delibera di G.R. n. 1388 del 19 settembre 2006: *"Decreto legislativo 18 febbraio 2005, n. 59 Attuazione integrale della direttiva 96/61/CE relativa alla prevenzione e riduzione integrate dell'inquinamento. Individuazione della "Autorità Competente - Attivazione delle procedure tecnico-amministrative connesse";*

– il D. Lgs. n. 46 del 4 marzo 2014 "Attuazione della direttiva 2010/75/UE relativa alle emissioni industriali (prevenzione e riduzione integrate dell'inquinamento)";

– il D.M. n. 58 del 6 marzo 2017 "Regolamento recante le modalità, anche contabili, e le tariffe da applicare in relazione alle istruttorie ed ai controlli previsti dal Titolo III - bis della Parte Seconda, nonché i compensi spettanti ai membri della commissione istruttoria di cui all'articolo 8-bis";

– la DGR n. 36 del 12/01/2018 "Regolamento recante le modalità, anche contabili, e le tariffe da applicare in relazione alle istruttorie ed ai controlli previsti al l Titolo III-bis della Parte Seconda, nonché ai compensi spettanti ai membri della commissione istruttoria di cui all'articolo 8-bis. Adeguamento regionale ai sensi dell'art. 10 comma 3";

– la Decisione di Esecuzione UE 2018/1147 della Commissione del 10 agosto 2018 che stabilisce le conclusioni sulle migliori tecniche disponibili (BAT) per le installazioni di trattamento dei rifiuti appartenenti alle attività 5.1, 5.3 e 5.5, di cui all'allegato VIII della parte seconda del decreto legislativo 3 aprile 2006, n. 152 e s.m.i.;

Vista la relazione del Servizio, espletata dal Funzionario ing. M. Gabriella Sfrecola in qualità di Responsabile del Procedimento e così formulata:

RELAZIONE DEL SERVIZIO

Dalla documentazione in atti, si evince quanto segue.
Con istanza del 02.03.2021 ed acquisita al protocollo della Sezione Autorizzazioni Ambientali n. A00_089/2924 del 02.03.2021 AMIU Trani ha depositato il progetto di un impianto di trattamento di percolato e della stazione di trasferenza RSU da ubicarsi di comune di Trani in località Puro Vecchio.
Con nota prot. n.4552 del 29 marzo 2021 è stato avviato il procedimento ex art. 27bis del D.lgs. 152/2006 e s.m.i. per il rilascio del Provvedimento Ambientale Unico Regionale comprensivo dell'Autorizzazione Integrata Ambientale. Infatti l'impianto di trattamento del percolato ricade nelle attività IPPC di cui al punto 5.3 lettera a.2) dell'Allegato VIII alla parte seconda del Testo Unico Ambientale.
L'installazione è localizzata all'interno dell'area della discarica per rifiuti non pericolosi (ex discarica di 1^ categoria) in esercizio dal 05/01/1994, a servizio dei Comuni ricompresi nel bacino di utenza BA/1, così come definito dall'allora Vigente Piano di Gestione dei Rifiuti, approvato con Decreto n.41/2001 integrato e Decreto n.296/2002 dal Commissario Delegato per l'emergenza rifiuti in Puglia.
La coltivazione della discarica è stata autorizzata con Autorizzazione Integrata Ambientale, rilasciata dalla Regione Puglia la D.D. 597/2008, integrata dalla D.D. 20/2012.
In data 03/09/2014, a seguito di superamenti per alcuni inquinanti ed in alcuni pozzi, delle concentrazioni soglia di contaminazione (nel seguito CSC) nelle acque sotterranee, l'Ufficio Inquinamento e Grandi Impianti del Servizio Rischio Industriale della Regione Puglia, ha sospeso l'attività di conferimento di rifiuti nella discarica di AMIU Trani s.p.a., revocando con Determina Dirigenziale n. 5 del 07/04/2015 del servizio Autorizzazione Integrata Ambientale - Rischio industriale della Regione Puglia l'autorizzazione dell'impianto in questione.
Ciò stante, è stata avviata la procedura di caratterizzazione ai sensi dell'art 242 del D.Lgs. 152/2006 e nel settembre 2015 è stato approvato il Piano di caratterizzazione il quale "*si riferisce esclusivamente alla matrice "acque sotterranee" non essendo stato possibile ottenere informazioni circa la qualità del suolo per via della natura dello stesso*". Nella CdS del 30/01/2020 sono stati discussi i risultati del Piano di

caratterizzazione confermando "*l'esistenza di un percorso di diffusione del percolato ancora potenzialmente attivo …. e pertanto la necessità di intervenire per interrompere tale percorso di potenziale diffusione della sorgente primaria….Non è possibile costruire il modello concettuale definitivo relativo all'evento di diffusione del percolato e definire la geometria della sorgente secondaria di contaminazione e le concentrazioni di riferimento degli inquinanti."* Durante la Conferenza è stata prescritta la realizzazione degli interventi di ripristino dell'isolamento del corpo rifiuti e, a valle di questo, la rielaborazione del modello concettuale e del documento di analisi di rischio sanitario ambientale, previo aggiornamento del quadro analitico.

L'installazione oggetto del presente procedimento, si compone di un impianto di trattamento del percolato e di una stazione di trasferenza .

Impianto di trattamento percolato è composto da:

- un impianto di trattamento del percolato di tipo chimico fisico con potenzialità di 5 m^3/h, pari a 120 m^3/g, ed una capacità massima di trattamento di 40.000 m^3/anno;
- num. 8 silos di raccolta del percolato proveniente da impianti esterni (8 silos da 30 m^3 ciascuno);
- una vasca chiusa fuori terra per lo stoccaggio del percolato della discarica Amiu Trani per una capacità di circa 1.000 m^3 e superficie di 308 m^2;
- vasca interrata per la raccolta del permeato prodotto e successivo riutilizzo, della volumetria di 100 m^3, per una produzione complessiva di permeato di circa 28.000 m^3/anno.

I rifiuti che possono essere conferiti all'impianto di percolato sono contraddistinti dal codice 19 07 03 .

Tale impianto è costituito sostanzialmente da due unità, una dedicata alla pre-filtrazione mediante filtri a quarzite e una dedicata alla osmosi inversa su 4 stadi.

Il concentrato prodotto sarà gestito come rifiuto e avviato a smaltimento presso impianti esterni autorizzati.

Il progetto presentato inizialmente prevedeva la re-immissione del concentrato nella stessa discarica AMIU Trani; nel corso dell'iter del procedimento e in particolare in riscontro alla richiesta di chiarimenti/integrazioni di cui alla nota prot n.10754 del 16 luglio 2021, il proponente ha comunicato di rinunciare alla re-immissione in discarica del concentrato generato dall'impianto di trattamento del percolato . Pertanto il concentrato sarò gestito come rifiuto e inviato ad impianti terzi autorizzati.

La stazione di trasferenza ha una potenzialità pari 300 t/g ed una capacità massima annua di 78.000 t/anno su 260 giorni/anno, è pensata per garantire la sola trasferenza dei rifiuti urbani provenienti dalla raccolta differenziata. Non è previsto lo svolgimento di alcuna operazione di pretrattamento presso la stazione di trasferenza.

I rifiuti che possono essere conferiti presso la stazione di trasferenza sono contraddistinti da EER 15 01 02 , 20 01 08, 20 01 39, 20 02 01 , 20 03 01, 20 03 02.

L'impianto è strutturato su una doppia linea di trasferimento e due vasche di accumulo , ciascuna avente una superficie di 70 m^2, per un totale di circa 150 ton.

Le operazioni di trasferenza avverranno all'interno di un capannone industriale in grado di ospitare fino a 6 veicoli di conferimento contemporaneamente. Il capannone ha una superficie complessiva di 780 m^2 ed una volumetria di 6.700°m^3. All'interno saranno collocati i macchinari a nastro per la movimentazione dei rifiuti.

L'installazione sarà dotata di un sistema di raccolta, trattamento e abbattimento delle emissioni odorigene a servizio dell'impianto di trasferenza rifiuti, della vasca di stoccaggio percolato e degli sfiati silos percolato.

L'impianto di aspirazione e trattamento dell'aria è stato dimensionato su 4 ricambi/ora. La portata di progetto per le unità di trattamento è quindi di 28.000 m^3/h. Il sistema di abbattimento delle emissioni è composto da uno scrubber ad umido e da una biofiltro .

Le acque meteoriche ricadenti sul capannone della stazione di trasferenza saranno convogliate e raccolte in una vasca di accumulo di capacità 50 m^3 e rese disponibili per le attività di lavaggio degli ambienti interni del capannone. La vasca sarà dotata di un sistema di troppo pieno, collegato, a mezzo di una tubazione in PVC fessurata del DN315, ad una trincea disperdente situata in adiacenza al capannone .

Le acque meteoriche dilavanti sui piazzali impermeabili della stazione di trasferenza e dell'impianto trattamento del percolato sono raccolte e gestite in un impianto i trattamento composto da un impianto di

trattamento delle acque di prima pioggia con impianto in calcestruzzo armato prefabbricato, al cui interno si effettua la dissabbiatura e disoleazione a flusso tangenziale con filtro ad alto rendimento nella separazione degli idrocarburi, e da un impianto di trattamento delle acque di seconda pioggia a mezzo di un impianto in calcestruzzo armato prefabbricato all'interno del quale si effettua la dissabbiatura e disoleazione per una portata massima fino a 80 l/s
Le acque meteoriche di prima pioggia e di seconda pioggia trattate sono, infine, avviate alla vasca di accumulo avente capacità di 100 m3 per successivo riutilizzo, previo un pozzetto di campionamento.
I volumi di acque meteoriche eccedenti il volume di riutilizzo, mediante un sistema di troppo pieno, saranno smaltiti negli strati superficiali del sottosuolo mediante vasca disperdente.
Le acque che incidono sui container dell'impianto di trattamento del percolato, sulla tettoia di copertura del biofiltro, sulle tettoie e unità varie dell'impianto trattamento percolato mediante grondaie, saranno fatte confluire sul piazzale impermeabilizzato dell'impianto e quindi subiranno lo stesso ciclo di trattamento delle acque dei piazzali dell'impianto.

PROCEDIMENTO AMMINISTRATIVO

1. Con istanza depositata in data 02.03.2021 ed acquisita al protocollo della Sezione Autorizzazioni Ambientali n. A00_089/2924 del 02.03.2021, il Proponente ha chiesto il rilascio del provvedimento PAUR ai sensi dell'art 27 bis del D.lgs 152/2006 e smi comprensivo del giudizio di compatibilità ambientale e di autorizzazione integrata ambientale;
2. Con nota prot. n.AOO_089/4572 del 29.03.2021 la Sezione Autorizzazioni Ambientali, in qualità di Autorità Competente all'adozione del Provvedimento Autorizzatorio Unico Regionale, verificata la procedibilità dell'istanza, richiamate le disposizioni di cui 27-bis co.2 del D.Lgs. 152/06 e s.m.i. comunicava l'avvio del procedimento e informava tutti gli enti interessati della pubblicazione sul portale ambientale della Regione Puglia della documentazione presentata dal proponente a corredo dell'istanza di PAUR. Con la medesima nota veniva avviata la fase di verifica dell'adeguatezza e completezza della documentazione;
3. Con nota prot. n. AOO_089/6708 del 05.05.2021, la Sezione Autorizzazioni Ambientali della Regione Puglia ha informato il pubblico, le amministrazioni e gli Enti interessati ai sensi dell'art. 27 - bis co.4, dell'art.24 co.1 e co.3 del d. lgs. 152/2006 a trasmettere per via telematica, i pareri e contributi istruttori di competenza ;
4. Con nota prot. n. AOO_089/6842 del 07.05.2021, il Servizio VIA e VIncA della Regione Puglia ha indetto Conferenza di Servizi in forma semplificata ed in modalità asincrona ex art. 14 co.1 e 14 bis della L.241/1990 e smi nonché dell'art. 15 della L.R. 11/2021 e smi;
5. Con prot. n. AOO_089/8897 del 08.06.2021 della Sezione Autorizzazioni Ambientali è stato acquisito agli atti del procedimento, il verbale di Conferenza di Servizi ex art. 14 co.1 della L. 241/1990 svolta in data 24.05.2021, dal Servizio VIA e VIncA della Regione.
6. Con nota prot. n. AOO_089/10754 del 16.07.2021 attese le risultanze del periodo di consultazione ex art. 27 bis co.4 del d. Lgs. 152/2006 e smi, visti i contributi e le osservazioni acquisiti agli atti del procedimento, richiamate le disposizioni di cui all'art. 24 co.4 e art. 27 - bis co.5 del TUA, la sezione autorizzazioni ambientali ha chiesto al Proponente di trasmettere documentazione integrativa finalizzata a rispondere compiutamente e puntualmente alle osservazioni, richieste di chiarimenti ed approfondimenti formulate dagli Enti e Amministrazioni coinvolte;
7. Con nota prot. n. 4630 del 29.07.2021 - trasmessa a mezzo pec del 29.07.2021 ed acquisita al prot. della Sezione Autorizzazioni Ambientali rispettivamente al n. AOO_089/11454 del 29.07.2021, il Proponente ha avanzato richiesta motivata di sospensione dei termini del procedimento ex co.5 dell'art. 27-bis del D. Lgs. 152/2006 e smi.
8. Con nota prot. n. AOO_089/11921 del 10.08.2021, la Sezione Autorizzazioni Ambientali della Regione Puglia- preso atto delle richieste motivate del Proponente di cui alla nota prot. n. 4630 del 29.07.2021 - ha comunicato la concessione della sospensione dei termini, ex co.5 dell'art. 27-bis del TUA, del

procedimento in epigrafe sino all'acquisizione della documentazione integrativa e comunque per un periodo non superiore a centottanta giorni a far data dal 16.07.2021.

9. Con nota prot. n. 6889 del 06.11.2021, trasmessa a mezzo pec del 06.11.2021 ed acquisita al prot. della Sezione Autorizzazioni Ambientali della Regione Puglia n. AOO_089/16000 del 08.11.2021, il Proponente ha trasmesso la documentazione integrativa;
10. Con nota prot. n. AOO_089/16548 del 16.11.2021, la Sezione Autorizzazioni Ambientali della Regione Puglia -ai sensi e per gli effetti di quanto disposto dall'art. 27-bis co.5 del d.lgs. 152/2006 e smi – ha informato il pubblico interessato, gli Enti e le Amministrazioni competenti della documentazione integrativa acquisita agli atti, e ha invitato a trasmettere per via telematica, i pareri e contributi istruttori di competenza;
11. Con nota prot. n. 7614 del 07.12.2021, trasmessa a mezzo pec del 07.12.2021 ed acquisita al protocollo della Sezione Autorizzazioni Ambientali n. AOO_089/17842 del 07.12.2021, il Proponente ha fornito riscontro alla nota della Sezione Autorizzazioni Ambientali prot. n. AOO_089/10754 del 16.07.2021, specificando quanto ivi riportato e trasmettendo - a mezzo web link - la documentazione aggiornata;
12. Con nota prot. n. 7756 del 14.12.2021, trasmessa a mezzo pec del 14.12.2021 ed acquisita al protocollo della Sezione Autorizzazioni Ambientali n. AOO_089/18162 del 14.12.2021, il Proponente ha trasmesso la ~~seguente~~ documentazione integrativa;
13. Con nota prot. n. 7979 del 22.12.2021, trasmessa a mezzo pec del 22.12.2021 ed acquisita al protocollo della Sezione Autorizzazioni Ambientali n. AOO_089/18629 del 22.12.2021, il Proponente ha trasmesso controdeduzioni alle osservazioni agli atti;
14. Con nota prot. n. 8374 del 04.02.2022, trasmessa a mezzo pec del 04.02.2022 ed acquisita protocollo della Sezione Autorizzazioni Ambientali n. AOO_089/1303 del 04.02.2022, ARPA Puglia ha confermato *"il parere favorevole condizionato alla completa risoluzione delle criticità esposte espresso dalla scrivente Agenzia con nota prot. n. 81048 del 26.11.2021"*.
15. Con nota prot. n. AOO_089/2408 del 25.02.2022, la Sezione Autorizzazioni Ambientali della Regione Puglia - richiamate le disposizioni di cui all'art. 27 bis co.7del d. lgs. 152/20065 e smi, nonché alla L. 241/1990 e smi art. 14 co.4, 14 co.2, 14-ter co.3, co.4 e co.5 - ha indetto Conferenza di Servizi ex art.14 co.2 e co.4 della L. 241/1990 e smi, convocando la prima riunione per il 21.03.2022;
16. Con nota prot. n. AOO_089/3031 del 09.03.2022, la Sezione Autorizzazioni Ambientali della Regione Puglia ha comunicato il differimento della riunione di conferenza di Servizi fissata per il giorno 21.03.2021 al 06.04.2022,
17. Con nota prot. n. AOO_089/4515 del 05.04.2022, il Servizio AIA/RIR della Regione Puglia ha richiesto integrazioni ai fini dell'istruttoria tecnica per la predisposizioni della bozza di allegato tecnico AIA,
18. Con pec del 20.05.2022, acquisita al protocollo della Sezione Autorizzazioni Ambientali n. A00_089/6865 del 24.05.2022, il proponente ha trasmesso Nota di riscontro alle richieste della CDS del 06.04.2022 ed alla nota prot. n. 4515 del 05.04.2022 del Servizio AIA/RIR e relativi allegati;
19. Con nota prot. A00_089/8139 del 24.06.2022 la Sezione Autorizzazioni Ambientali, preso atto delle integrazioni trasmesse dal proponente ha convocato seconda seduta di Conferenza dei Servizi per il giorno 20.07.2022;
20. Con nota prot. n. 52136 del 20.07.2022, trasmessa a mezzo pec in data 20.07.2022 ed acquisita al protocollo della Sezione Autorizzazioni Ambientali al n. AOO_089/8975 del 20.07.2022, ARPA Puglia ha inviato il proprio contributo per i lavori della seduta di conferenza di Servizi del 20.07.2022;
21. Con nota prot. n. 4553 del 27.07.2022 acquisita al protocollo della Sezione Autorizzazioni Ambientali n. A00_89/10443 del 22.08.2022 il proponete AMIU TRANI, in esito alle richieste di chiarimenti/integrazioni formulate dalla Conferenza dei Servizi nella seduta del 20.07.2022 ha trasmesso relazione esplicativa ed elaborati tecnici (documentazione AIA – documentazione progetto definitivo – documentazione SIA);
22. Con nota prot. n. 47597 del 20.07.2022, acquisita al protocollo della Sezione Autorizzazioni Ambientali al n. A00_89/10445 del 22.08.2022 la Città di Trani ha trasmesso Deliberazione del Consiglio Comunale

n. 14 del 10.03.2022 riguardante l'adozione della variante urbanistica relativa al progetto dell'impianto oggetto del presente procedimento e relativi allegati;

23. Con nota prot n.11515 del 15 settembre 2022 la Sezione Autorizzazioni Ambientali ha convocato la conferenza dei servizi ai sensi e per gli effetti dell'art. 27 - bis co.7 del TUA e ai sensi dell'articolo 14-ter della legge 7 agosto 1990, n. 241, in modalità sincrona per il giorno 07 ottobre 2022;
24. Con nota acquisita al protocollo regionale n. 12428 del 06.10.2022 Arpa Puglia ha trasmesso il parere di competenza approvando con prescrizioni il piano di monitoraggio e controllo RB.4_rev.1 PIANO DI MONITORAGGIO E CONTROLLO (RB.4_rev.1 del maggio 2022);
25. In data 07.10.2022 si teneva l'ultima seduta di Conferenza di Servizi ai sensi dell'art. art. 27 - bis del D.Lgs. 152/2006 e ss.mm.ii. (PAUR), in modalità sincrona telematica, convocata con nota prot n.11515 del 15.09.2022 della Sezione Autorizzazioni Ambientali. Durante la seduta di CdS il Servizio AIA/RIR ha trasmesso, per esame e condivisione con tutti i partecipanti alla conferenza, il documento tecnico finale redatto in bozza comunicando che, salvo ulteriori osservazioni e modifiche da parte dei partecipanti alla CdS, tale bozza rappresentava l'ultima revisione del documento tecnico da allegare al provvedimento finale;
26. Con nota prot. 12720 del 14/10/2022 è stata inoltrata al proponente richiesta di saldo degli oneri istruttori AIA allegando la quantificazione della tariffa istruttoria AIA secondo le indicazioni contenute nel DM n.58 del 6/03/2017 e nella DGR n.36 del 12/01/2018 e chiedendo al Proponente il versamento dell'importo pari alla differenza tra l'esatta quantificazione e quanto già versato quale condizione necessaria per il rilascio del provvedimento finale di AIA;
27. Il proponente con nota 6137 del 17-10-2022, acquisita al protocollo regionale n. 12978 del 18/10/2022 inviava copia della ricevuta di avvenuto bonifico riferito al versamento del saldo della tariffa istruttoria.

Con riferimento alla descrizione delle attività e delle condizioni di esercizio da prescrivere nel rispetto dell'articolo 29-sexies del D.Lgs. 152/06 e smi, si richiama il documento tecnico AIA approvato durante i lavori della seduta di conferenza di servizi del giorno 07 ottobre 2022.

Tutto quanto sopra esposto, si sottopone alla Dirigente ad interim del Servizio AIA/RIR per il provvedimento di competenza che riterrà più opportuno adottare.

Il Responsabile del Procedimento
MARIA GABRIELLA SFRECOLA
17.11.2022 16:48:26 GMT+01:00
ing. M. Gabriella Sfrecola

La Dirigente *ad interim* del Servizio AIA/RIR

Letta e fatta propria la relazione che precede che qui si intende approvata ed integralmente richiamata e trascritta, in considerazione dei seguenti pareri, resi da:

- Parere favorevole con prescrizione rilasciato dall'Autorità di Bacino Distrettuale dell'Appennino Meridionale prot. n.14519 del 18.05.2021 ;
- Parere del Settore VI – Servizio Rifiuti e Bonifica della Provincia di BAT, prot. n.11537 del 24.05.2021;
- ARPA Puglia DAP BAT con nota prot. n. 68378 del 06.10.2022 ha espresso parere favorevole di competenza: "confermando, *allo stato degli atti e per quanto di competenza e preso atto delle integrazioni e dei chiarimenti forniti, il parere favorevole al rilascio dell'autorizzazione in atti, alle condizioni rappresentate con note prot. ARPA n. 81048 del 26/11/2021 e n. 52136 del 20/07/2022, e si approva il Piano di Monitoraggio e Controllo alle condizioni sopra esposte";*
- parere favorevole con prescrizioni della Sezione Risorse Idriche della Regione Puglia, prot. n. AOO_075/0007450 del 22.06.2021 ;

- Dipartimento di Prevenzione - SISP Trani, nota prot. n. 84023 del 07.12.2021 – parere "favorevole per gli aspetti igienico – sanitari, rimettendosi a quanto osservato dall'ARPA circa gli aspetti ambientali;
- Sezione Tutela e Valorizzazione del Paesaggio della Regione Puglia prot. n. AOO_145/3054 del 31.03.2022, accertamento di Compatibilità Paesaggistica ex art. 89 co.1 lett.b.2) e 91 delle NTA del PPTR condizionato al rispetto delle prescrizioni reso con D.D. 178 del 27/10/2022 trasmesso con nota prot n.9079 del 28/10/2022;
- Parere favorevole con prescrizioni reso dal Servizio VIA/VIncA reso con D.D. n. 378 del 3/11/2022 con cui si esprimeva giudizio positivo di compatibilità ambientale subordinato al rispetto delle condizioni ambientali riportate nell'Allegato 1 "Quadro delle condizioni Ambientali relativo al "Progetto di realizzazione di una stazione di trasferenza rifiuti e di un impianto di trattamento percolato da realizzare nel comune di Trani in località "Puro Vecchio", sito in agro di Trani, Località Puro Vecchio,", proposto da AMIU Trani S.p.a.", in conformità al parere reso dal Comitato regionale per la VIA nella seduta del 22.02.2022 nonché ai pareri degli Enti con competenza in materia ambientale interessati, acquisti nel corso del procedimento di PAUR di competenza della Regione Puglia – Sezione Autorizzazioni Ambientali;

- vista la finalità dell'Autorizzazione Integrata Ambientale che, ai sensi dell'articolo 4 del D.Lgs. n. 152/06 e smi, ha per oggetto la prevenzione e la riduzione integrate dell'inquinamento proveniente dalle attività di cui all'allegato VIII e prevede misure tese ad evitare, ove possibile, o a ridurre le emissioni nell'aria, nelle acque e nel suolo, comprese le misure relative ai rifiuti, per conseguire un livello elevato di protezione dell'ambiente, salve le disposizioni sulla valutazione di impatto ambientale;
- visto l'articolo 29-bis del Testo Unico Ambientale "Individuazione e utilizzo delle migliori tecniche disponibili" secondo cui l'Autorizzazione Integrata Ambientale in attuazione delle finalità di cui al citato articolo 4 deve essere rilasciata fissando condizioni di esercizio conformi alle migliori tecniche disponibili;

VERIFICA AI SENSI DEL REGOLAMENTO (UE) 2016/679

Garanzie della riservatezza

La pubblicazione dell'atto all'albo, salve le garanzie previste dalla Legge n. 241/90 e dal D.Lgs. n. 33/2013 in tema di accesso ai documenti amministrativi, avviene nel rispetto della tutela della riservatezza ai cittadini, secondo quanto disposto dal Regolamento UE 2016/679 in materia di protezione dei dati personali, nonché dal D.Lgs. n. 196/2003 e dal D.lgs. n. 101/2018 e s.m.i. ed ai sensi del vigente Regolamento Regionale n. 5/2006 per il trattamento dei dati sensibili e giudiziari, in quanto applicabile.
Ai fini della pubblicità legale l'atto destinato alla pubblicazione è redatto in modo da evitare la diffusione dei dati personale identificativi non necessari ovvero il riferimento a dati sensibili; qualora tali dati fossero indispensabili per l'adozione dell'atto, essi sono trasferiti in documenti separati, esplicitamente richiamati.

Adempimenti contabili ai sensi del D.lgs. n.118/2011 e ss.mm.ii.

Il presente provvedimento non comporta implicazioni di natura finanziaria sia di entrata che di spesa e dallo stesso non deriva alcun onere a carico del bilancio regionale.
La Dirigente *ad interim* del Servizio AIA/RIR

DETERMINA

1. **di autorizzare ai sensi dell'art 29 ter del d.lgs 152/2006 e smi l'installazione ubicata nel comune di Trani (BT) in località Puro Vecchio costituita da impianto di trattamento del percolato e stazione di trasferenza. codice IPPC 5.3 a.2 di cui all'Allegato VIII alla parte seconda del D.Lgs. n. 152/06 e smi gestita da AMIU TRANI SPA, stabilendo che:**
   I. devono essere rispettate tutte le condizioni, prescrizioni ed adempimenti previsti nel presente

provvedimento e nell'allegato "Documento Tecnico";

II. di prendere atto dell'ultima revisione del Piano di Monitoraggio e Controllo RB.4_rev.1 PIANO DI MONITORAGGIO E CONTROLLO (RB.4_rev.1 del maggio 2022) approvato da ARPA Puglia Dap BAT con prescrizioni di cui alla nota prot 0068378 - 1 - 06/10/2022;

III. per ogni eventuale ulteriore modifica impiantistica, il Gestore dovrà trasmettere all'Autorità Competente la comunicazione/richiesta di autorizzazione secondo le modalità disciplinate dalla DGRP n. 648 del 05/04/2011 "Linee guida per l'individuazione delle modifiche sostanziali ai sensi della parte seconda del D.Lgs. n. 152/06 e per l'indicazione dei relativi percorsi procedimentali";

IV. il termine di validità dell'AIA, ai sensi dell'art. 29-octies comma 9 del D.Lgs. n. 152/2006 e s.m.i., è di 10 (dieci) anni dalla data di rilascio;

2. di dare atto che :

I. il presente provvedimento non sostituisce eventuali ulteriori atti di competenza comunale in relazione alle norme disciplinanti la salute pubblica, l'igiene, l'edilizia e l'urbanistica, ecc. necessari ai fini della realizzazione e dell'esercizio dell'impianto e dell'attività, nonché ulteriori atti di altre Autorità;

II. il presente provvedimento non esonera il Gestore dal conseguimento di altre autorizzazioni o provvedimenti, previsti dalla normativa vigente per la realizzazione e l'esercizio dell'impianto, di competenza di enti non intervenuti nel procedimento;

III. sono fatti salvi i diritti di terzi, tutte le eventuali concessioni, autorizzazioni, nulla osta o assensi comunque denominati e le condizioni o prescrizioni stabilite da altre normative, la cui acquisizione e l'osservanza sia stabilita dalle normative vigenti in relazione all'impianto ed all'attività, nonché l'osservanza di tutte le normative, anche ambientali, relative agli atti sostituiti dal presente provvedimento, in quanto applicabili;

IV. ai sensi dell'art 29-decies, comma 3 del decreto legislativo n. 152/2006 e s.m.i. il controllo in ordine al rispetto della presente autorizzazione spetta all'ARPA - Dipartimento BAT, la quale comunica all'autorità competente gli esiti dei controlli e delle ispezioni, indicando le situazioni di mancato rispetto delle condizioni e prescrizioni dell'autorizzazione e proponendo le misure da adottare;

V. ai sensi dell'art. 29-decies, commi 1 e 2, del decreto legislativo n. 152/2006 il gestore, prima di dare attuazione a quanto previsto dall'AIA, ne deve dare comunicazione alla Regione Puglia e, a far data da tale comunicazione, deve trasmettere alla Regione Puglia - Servizio AIA, alla Provincia BAT, al Comune di Trani e all'ARPA Puglia dipartimentale i dati relativi ai controlli delle emissioni richiesti, secondo le modalità e frequenze stabilite nel PMC e nel Documento tecnico;

VI. ai sensi dell'art. 29-decies, comma 2 del decreto legislativo n. 152/2006 il gestore provvede, altresì, ad informare immediatamente Regione Puglia - Servizio AIA, Provincia di BAT, Comune di Trani ed Arpa – Dipartimento BAT in caso di violazione delle condizioni dell'autorizzazione, adottando nel contempo le misure necessarie a ripristinare nel più breve tempo possibile la conformità;

3. di prendere atto che il Gestore ha trasmesso il pagamento della tariffa istruttoria determinata ai sensi della DGR n. 36 del 12/01/2018;
4. di dichiarare il presente provvedimento immediatamente esecutivo;
5. di notificare il presente provvedimento, a cura della Sezione Autorizzazioni Ambientali - Servizio AIA-RIR, al Gestore "Amiu Trani spa." tramite pec amiutranispa@pec.it;
6. di trasmettere il presente provvedimento all'ARPA Puglia Dipartimento Provinciale BAT, all'ARPA Puglia Direzione Scientifica, all'Agenzia Territoriale della Regione Puglia per il Servizio di Gestione dei Rifiuti, al Comune di Trani, alla Provincia BAT, alla Sezione Ciclo Rifiuti e Bonifiche, alla Sezione Autorizzazioni Ambientali, alla Sezione Risorse Idriche, al Servizio VIA-Vinca, alla Sezione Tutela e Valorizzazione del Paesaggio, alla Asl competente per territorio, al Comando Provinciale dei Vigili del Fuoco, al Dipartimento Ambiente, Paesaggio e Qualità Urbana.

REGIONE PUGLIA

DIPARTIMENTO AMBIENTE, PAESAGGIO E QUALITA' URBANA

SEZIONE AUTORIZZAZIONI AMBIENTALI

Servizio AIA-RIR

Il presente provvedimento viene redatto in forma integrale nel rispetto della tutela alla riservatezza dei cittadini, secondo quanto disposto dal D.lgs. n. 196/03 e s.m.i in materia di protezione dei dati personali, viene emesso in forma di documento informatico ex D.Lgs. n. 82/2005 e s.m.i., e firmato digitalmente ai sensi del testo unico D.P.R. 28 dicembre 2000 n. 445, del D.Lgs. 7 marzo 2005, n. 82 e norme collegate.

Il presente provvedimento:

a) è redatto in unico originale, composto da n. 11 facciate e n. 5 allegati composti da:

- Allegato 1 (Documento Tecnico) n. 74 facciate,
- Allegato 2 (planimetria catastale TB.0_G_rev.1 PLANIMETRIA CATASTALE) n.1 facciata
- Allegato 3 (RB.4_Piano di monitoraggio e controllo_rev1) n. 44 facciate,
- Allegato 4 (TB.5_rev1 Planimetria aree di deposito) n.1 facciata
- Allegato 5 (RB.5 VERIFICA BAT _rev2) n. 34 facciate
- Allegato 6 parere di competenza ARPA Puglia DAP BAT Protocollo 0068378 - 1 - 06/10/2022 n. 4 facciate

per un totale di n. 169 facciate;

b) fa salvi i diritti di terzi e le competenze di altri Enti e/o Uffici, pertanto non sostituisce altre Autorizzazioni, intese, concessioni, licenze, pareri, nulla osta e assensi dovuti a termini di legge;

c) è pubblicato all'Albo Telematico del sito www.regione.puglia.it per un periodo di almeno dieci giorni, ai sensi dell'art. 7 ed 8 del L.R. n. 15/2008 e per gli effetti di cui al comma 3 art. 20 DPGR n. 443/2015;

d) è trasmesso al Segretariato della Giunta Regionale, ai sensi dell'art. 6 comma quinto della L.R. n.7/97 e del Decreto del Presidente della G.R. n. 22/2021.

e) sarà pubblicato sul sito ufficiale della Regione Puglia, www.regione.puglia.it, Sezione Trasparenza, Provvedimenti dirigenti;

f) sarà pubblicato sul BURP.

Ai sensi dell'art. 3 comma 4 della L. n. 241/90 e smi, avverso il presente provvedimento potrà essere presentato ricorso giurisdizionale al Tribunale Amministrativo Regionale entro 60 giorni (sessanta) dalla data di pubblicazione sul BURP, ovvero ricorso straordinario al Presidente della Repubblica entro 120 (centoventi) giorni.

La Dirigente *ad interim* del Servizio AIA/RIR
Ing. Luigia BRIZZI

Luigia Brizzi
17.11.2022
15:55:05
GMT+00:00

Si attesta che:

- il procedimento istruttorio è stato espletato nel rispetto della normativa nazionale e regionale vigente e che il presente schema di determinazione è conforme alle risultanze istruttorie;
- il presente documento è stato sottoposto a verifica per la tutela dei dati personali secondo la normativa vigente.

Il Responsabile del Procedimento
ing. M. Gabriella Sfrecola

MARIA
GABRIELLA
SFRECOLA
17.11.2022
16:48:26
GMT+01:00

REGIONE PUGLIA

DIPARTIMENTO AMBIENTE, PAESAGGIO E QUALITA' URBANA
SEZIONE AUTORIZZAZIONI AMBIENTALI
SERVIZIO AIA-RIR

DOCUMENTO TECNICO

IDVIA 641 - Procedimento ex Art 27 Bis Del D.Lgs 152/2006 E Smi

ID AIA 1746 - Autorizzazione Integrata Ambientale Dell'installazione Amiu Trani Spa "Stazione Di trasferenza e impianto di trattamento del percolato ubicato nel Comune di Trani (BT) Alla Località "Puro Vecchio"

Il Documento tecnico, parte integrante del provvedimento è composto da:

ALLEGATO 01 Allegato tecnico
ALLEGATO 02 TB.0_G_rev.1 PLANIMETRIA CATASTALE
ALLEGATO 03 RB.4_Piano di monitoraggio e controllo_rev1
ALLEGATO 04 TB.5_rev1 Planimetria aree di deposito;
ALLEGATO 05 RB.5 VERIFICA BAT _rev2
ALLEGATO 06 Parere di competenza ARPA Puglia DAP BAT Protocollo 0068378 - 1 - 06/10/2022

MARIA GABRIELLA SFRECOLA
17.11.2022 17:17:12 GMT+01:00

INDICE

1 DEFINIZIONI 5

2 IDENTIFICAZIONE DELL'INSTALLAZIONE IPPC 7

3 QUADRO AMMINISTRATIVO TERRITORIALE 9

3.1 INQUADRAMENTO DELL'INSTALLAZIONE E DEL SITO 9
3.1.1 Inquadramento geografico - territoriale 9
3.1.2 Storia del sito 11
3.2 DOCUMENTI PROGETTUALI ACQUISITI DURANTE IL PROCEDIMENTO ISTRUTTORIO 13
3.3 STATO AUTORIZZATIVO 16

4 DESCRIZIONE DEL COMPLESSO IPPC 17

4.1 DESCRIZIONE DELLE OPERAZIONI SVOLTE PRESSO L'IMPIANTO 21
4.2 DESCRIZIONE DELLE LINEE 22
4.2.1 Impianto di trattamento del percolato – Attività IPPC 1 22
4.2.2 Stazione di trasferenza RSU - Attività non IPPC 29
4.2.3 Pavimentazione esterna 31
4.3 IMPIANTO DI TRATTAMENTO ARIE ESAUSTE 32
4.4 SISTEMA DI GESTIONE DELLE ACQUE METEORICHE 35
4.5 MATERIE PRIME E AUSILIARIE 37
4.6 RISORSE IDRICHE ED ENERGETICHE 39

5 QUADRO AMBIENTALE 41

5.1 EMISSIONI IN ATMOSFERA E SISTEMI DI CONTENIMENTO 41
5.2 EMISSIONI IDRICHE E SISTEMI DI CONTENIMENTO 42
5.3 EMISSIONI SONORE E SISTEMI DI CONTENIMENTO 44
5.4 EMISSIONI AL SUOLO E SISTEMI DI CONTENIMENTO 45
5.5 PRODUZIONE DI RIFIUTI 46
5.6 BONIFICHE 47
5.7 TERRE E ROCCE DA SCAVO 48
5.8 RISCHI DI INCIDENTE RILEVANTE 50

6 PIANO DI MONITORAGGIO E CONTROLLO 51

7 RELAZIONE DI RIFERIMENTO 51

8 PIANO DI DISMISSIONE E RIPRISTINO AMBIENTALE 51

9 APPLICAZIONE DELLE MTD/BAT 52

10 QUADRO PRESCRITTIVO 52

10.1 PRESCRIZIONI GENERALI 52
10.2 PRESCRIZIONI IMPIANTISTICHE 54
10.3 REQUISITI E MODALITÀ DI CONTROLLO 55

10.4 ARIA 56
10.4.1 Valori limite di emissione 56
10.4.2 Requisiti e modalità per il controllo 56
10.4.3 Prescrizioni impiantistiche 58
10.4.4 Prescrizioni generali 60
10.5 SCARICHI IDRICI 61
10.5.1 Valori limite di emissione 61
10.5.2 Requisiti e modalità di controllo 61
10.5.3 Prescrizioni impiantistiche e genarli 62
10.6 SUOLO E ACQUE SOTTERRANEE 63
10.7 RIFIUTI 65
10.8 RUMORE 68
10.8.1 Valori limite di emissione 68
10.8.2 Requisiti e modalità per il controllo 68
10.8.3 Prescrizioni generali 68
10.9 GESTIONE EMERGENZE 69
10.10 INTERVENTI SULL'AREA ALLA CESSAZIONE DELL'ATTIVITÀ 69

11 STATO DI APPLICAZIONE DELLE BAT 70

12 PIANO DI MONITORAGGIO E CONTROLLO 71

13 CONDIZIONI GENERALI PER L'ESERCIZIO DELL'INSTALLAZIONE 71

13.1 CONDIZIONI RELATIVI ALLA GESTIONE DELL'INSTALLAZIONE 71
13.2 COMUNICAZIONI E REQUISITI DI NOTIFICA GENERALI 71

14 GARANZIE FINANZIARIE 73

FIGURE

Figura 1:planimetria di area vasta con indicazione dell'area di impianto e della discarica 12
Figura 4.1:planimetria delle superfici 19
Figura 4.2:planimetria dell'installazione 20
Figura 4.3: schema a blocchi-bilancio di materia 22
Figura 4.4:planimetria impianto di trattamento del percolato 24
Figura 4.5:particolare dell' impianto di trattamento percolato 25
Figura 4.6:bilancio di massa dell'impianto di trattamento del percolato 25
Figura 4.7:schema a blocchi dell'impianto di trattamento del percolato. 26
Figura 4.8:Layout stazione di trasferenza 30
Figura 4.9: Vasca di accumulo (in blu) e trincea disperdente (in giallo) per smaltimento acque dilavanti la copertura del capannone 37
Figura 5.1:livelli acustici di immissione al confine dell'installazione 44
Figura 12: punti di monitoraggio delle acque sotterranee 48

Figura 13: stima di terre e rocce da scavo 49

TABELLE

Tabella 1 Attività IPPC e NON IPPC 18
Tabella 2:dati operativi dell'attività 18
Tabella 3: stima del numero di mezzi/giorno in ingresso e uscita 18
Tabella 4:Condizione dimensionale dell'installazione 19
Tabella 5:elenco rifiuti in ingresso 21
Tabella 6: elenco rifiuti in ingresso alla linea di trattamento del percolato 23
Tabella 7:modalità di stoccaggio percolato in ingresso 26
Tabella 8:produzione di permeato e concentrato 29
Tabella 9: protocollo operativo controllo efficienza del trattamento percolato 29
Tabella 10: Elenco dei rifiuti in ingresso alla stazione di trasferenza 29
Tabella 11: Dati progettuali 32
Tabella 12:caratteristiche dello scrubber 33
Tabella 13: caratteristiche del biofiltro 34
Tabella 14: Sistema di gestione delle acque meteoriche 36
Tabella 15:materie prime ausiliarie 39
Tabella 16: approvvigionamento idrico 39
Tabella 17: consumi specifici 40
Tabella 18: stoccaggi delle acque meteoriche e riutilizzo 40
Tabella 19: protocollo operativo controllo efficienza del trattamento percolato 41
Tabella 20: consumo energetico 41
Tabella 21:emissioni in atmosfera 42
Tabella 22: Caratteristiche delle trincee drenanti e bacino di dispersione 43
Tabella 23: parametri monitorati nei punti di campionamento 43
Tabella 24:caratteristiche dei rifiuti prodotti 47
Tabella 25:stima del consumo di prodotti 50
Tabella 26: individuazione dei materiali pericolosi 50

1 DEFINIZIONI

Autorità competente (AC)	Regione Puglia – Sezione Autorizzazioni Ambientali – Servizio AIA-RIR.
Autorità di controllo	Agenzia per la prevenzione e protezione dell'ambiente della Regione Puglia (ARPA).
Autorizzazione integrata ambientale (AIA)	Il provvedimento che autorizza l'esercizio di una installazione o di parte di essa a determinate condizioni che devono garantire che l'installazione sia conforme ai requisiti di cui al Titolo III-bis del decreto legislativo n. 152 del 2006 e s.m.i.. L'autorizzazione integrata ambientale per le installazioni rientranti nelle attività di cui all'allegato VIII alla parte II del decreto legislativo n. 152 del 2006 e s.m.i. è rilasciata tenendo conto delle considerazioni riportate nell'allegato XI alla parte II del medesimo decreto e le relative condizioni sono definite avendo a riferimento le Conclusioni sulle BAT, salvo quanto previsto all'art. 29-sexies, comma 9-bis, e all'art. 29-octies.
Gestore dell'impianto di trattamento meccanico e biologico dei rifiuti, discarica	Amiu Trani spa, indicato nel testo seguente con il termine Gestore ai sensi dell'art.5, comma 1, lettera r-bis del D.Lgs. 152/06 e s.m.i.
Installazione	Unità tecnica permanente, in cui sono svolte una o più attività elencate all'allegato VIII alla parte II del decreto legislativo n. 152 del 2006 e s.m.i. e qualsiasi altra attività accessoria, che sia tecnicamente connessa con le attività svolte nel luogo suddetto e possa influire sulle emissioni e sull'inquinamento. È considerata accessoria l'attività tecnicamente connessa anche quando condotta da diverso gestore (Art. 5, comma 1, lettera i-quater del D.Lgs. 152/06 e s.m.i. come modificato dal D.Lgs. 46/2014)
Inquinamento	L'introduzione diretta o indiretta, a seguito di attività umana, di sostanze, vibrazioni, calore o rumore o più in generale di agenti fisici o chimici nell'aria, nell'acqua o nel suolo, che potrebbero nuocere alla salute umana o alla qualità dell'ambiente, causare il deterioramento di beni materiali, oppure danni o perturbazioni a valori ricreativi dell'ambiente o ad altri suoi legittimi usi. (Art. 5, comma 1, lettera i-ter del D.Lgs. 152/06 e s.m.i. come modificato dal D.Lgs. 46/2014)
Modifica sostanziale di un progetto, opera o di un impianto	La variazione delle caratteristiche o del funzionamento ovvero un potenziamento dell'impianto, dell'opera o dell'infrastruttura o del progetto che, secondo l'Autorità competente, producano effetti negativi e significativi sull'ambiente. In particolare, con riferimento alla disciplina dell'autorizzazione integrata ambientale, per ciascuna attività per la quale l'allegato VIII, parte seconda del D.lgs. n. 152/06 e s.m.i., indica valori di soglia, e' sostanziale una modifica all'installazione che dia luogo ad un incremento del valore di una delle grandezze, oggetto della soglia, pari o superiore al valore della soglia stessa (art. 5, c. 1, lett- l-bis, del D.lgs. n. 152/06 e s.m.i. come modificato dal D.lgs. n. 46/2014).
Migliori tecniche disponibili (best available techniques - BAT)	La più efficiente e avanzata fase di sviluppo di attività e relativi metodi di esercizio indicanti l'idoneità pratica di determinate tecniche a costituire, in linea di massima, la base dei valori limite di emissione intesi ad evitare oppure, ove ciò si riveli impossibile, a ridurre in modo generale le emissioni e l'impatto sull'ambiente nel suo complesso. Nel determinare le migliori tecniche disponibili, occorre tenere conto in particolare degli elementi di cui all'allegato XI alla parte II del D.Lgs 152/06 e s.m.i.. Si intende per: 1) tecniche: sia le tecniche impiegate sia le modalità di progettazione, costruzione, manutenzione, esercizio e chiusura dell'impianto; 2) disponibili: le tecniche sviluppate su una scala che ne consenta l'applicazione in condizioni economicamente e tecnicamente idonee nell'ambito del relativo comparto industriale, prendendo in considerazione i costi e i vantaggi, indipendentemente dal fatto che siano o meno applicate o prodotte

	in ambito nazionale, purché il gestore possa utilizzarle a condizioni ragionevoli; 3) migliori: le tecniche più efficaci per ottenere un elevato livello di protezione dell'ambiente nel suo complesso; (art. 5, c. 1, lett. l-ter del D.lgs. n. 152/06 e s.m.i. come modificato dal D.lgs. n. 46/2014).
Documento di riferimento sulle BAT (o BREF)	Documento pubblicato dalla Commissione europea ai sensi dell'articolo 13, par. 6, della Direttiva 2010/75/UE (art. 5, c. 1, lett. l-ter.1 del D.lgs. n. 152/06 e s.m.i. come modificato dal D.lgs. n. 46/2014).
Conclusioni sulle BAT	Un documento adottato secondo quanto specificato all'articolo 13, paragrafo 5, della direttiva 2010/75/UE, e pubblicato in italiano nella Gazzetta Ufficiale dell'Unione europea, contenente le parti di un BREF riguardanti le conclusioni sulle migliori tecniche disponibili, la loro descrizione, le informazioni per valutarne l'applicabilità', i livelli di emissione associati alle migliori tecniche disponibili, il monitoraggio associato, i livelli di consumo associati e, se del caso, le pertinenti misure di bonifica del sito (art. 5, c. 1, lett. l-ter.2 del D.lgs. n. 152/06 e s.m.i. come modificato dal D.lgs. n. 46/2014).
Piano di Monitoraggio e Controllo (PM3)	I requisiti di monitoraggio e controllo degli impianti e delle emissioni nell'ambiente - definiti in conformità a quanto disposto dalla vigente normativa in materia ambientale e basandosi sulle conclusioni sulle BAT applicabili – che specificano la metodologia e la frequenza di misurazione, la relativa procedura di valutazione, nonché l'obbligo di comunicare all'autorità competente e ai comuni interessati dati necessari per verificarne la conformità alle condizioni di autorizzazione ambientale integrata. I dati relativi ai controlli delle emissioni richiesti dall'autorizzazione integrata ambientale sono contenuti in un documento definito "Piano di Monitoraggio e Controllo". Il PM3 stabilisce le modalità e la frequenza dei controlli programmati di cui all'articolo 29-decies, comma 3 del D.Lgs. n. 152/06 e s.m.i.
Uffici presso i quali sono depositati i documenti	I documenti e gli atti inerenti al procedimento sono depositati presso la Regione Puglia – Sezione Autorizzazioni Ambientali.
Valore Limite di Emissione (VLE)	La massa espressa in rapporto a determinati parametri specifici, la concentrazione ovvero il livello di un'emissione che non può essere superato in uno o più periodi di tempo. I valori limite di emissione possono essere fissati anche per determinati gruppi, famiglie o categorie di sostanze, indicate nell'allegato X alla parte II del D.Lgs. n. 152/06 e s.m.i.. I valori limite di emissione delle sostanze si applicano, tranne i casi diversamente previsti dalla legge, nel punto di fuoriuscita delle emissioni dell'impianto; nella loro determinazione non devono essere considerate eventuali diluizioni. Per quanto concerne gli scarichi indiretti in acqua, l'effetto di una stazione di depurazione può essere preso in considerazione nella determinazione dei valori limite di emissione dall'impianto, a condizione di garantire un livello equivalente di protezione dell'ambiente nel suo insieme e di non portare a carichi inquinanti maggiori nell'ambiente, fatto salvo il rispetto delle disposizioni di cui alla parte III del D.Lgs. n. 152/06 e s.m.i. (art. 5, c. 1, lett. i-octies, D.lgs. n. 152/06 e s.m.i. come modificato dal D.lgs. n. 46/2014).

REGIONE PUGLIA

DIPARTIMENTO AMBIENTE, PAESAGGIO E QUALITA' URBANA
SEZIONE AUTORIZZAZIONI AMBIENTALI
SERVIZIO AIA-RIR

2 IDENTIFICAZIONE DELL'INSTALLAZIONE IPPC

IDENTIFICAZIONE DELL'IMPIANTO

denominazione: Progetto di realizzazione di una stazione di trasferenza rifiuti e di un impianto di trattamento percolato da realizzare nel comune di Trani in località "Puro Vecchio"

da compilare per ogni attività IPPC:

codice IPPC[1]	codice NOSE-P[2]	codiceNACE[3]	codice ISTAT
5.3 a-2)	109.07	90	38.21.09

classificazione IPPC[1]	**5.3 a-2)** smaltimento dei rifiuti non pericolosi, con capacità superiore a 50 Mg al giorno, che comporta il ricorso ad una o più delle seguenti attività ed escluse le attività di trattamento delle acque reflue urbane, disciplinate al paragrafo 1.1 dell'Allegato 5 alla Parte Terza: 2) trattamento fisico-chimico.
classificazione NOSE-P[2]	Trattamento fisico-chimico e biologico dei rifiuti (Altri tipi di gestione dei rifiuti)
classificazione NACE[3]	Smaltimento ed eliminazione di rifiuti
classificazione ISTAT	Trattamento e smaltimento di altri rifiuti non pericolosi

Da realizzare
stato impianto

AMIU Spa
ragione sociale

denominazione: Progetto di realizzazione di una stazione di trasferenza rifiuti per RSU (impianto da autorizzare nell'ambito del PAUR oggetto della presente istanza).

da compilare per ogni attività IPPC:

codice IPPC[1]	codice NOSE-P[2]	codiceNACE[3]	codice ISTAT

classificazione IPPC[4]	
classificazione NOSE-P[5]	
classificazione NACE[6]	
classificazione ISTAT	

da autorizzare
stato impianto

AMIU Spa
ragione sociale

REGIONE PUGLIA

DIPARTIMENTO AMBIENTE, PAESAGGIO E QUALITA' URBANA
SEZIONE AUTORIZZAZIONI AMBIENTALI
SERVIZIO AIA-RIR

Iscrizione al Registro delle imprese presso la C.C.I.A.A. di BARI n. 04939590727

Indirizzo impianto

comune	Trani	prov.	BAT	CAP	76125
frazione o località	Loc. Puro Vecchio				
via e n. civico	snc /				
telefono	0883/583543	fax		e-mail	info@amiutrani.it
coordinate geografiche	16°21'35.73" E		41°15'23.16" N		

Sede legale (se diversa da quella dell'impianto)

comune		prov.		CAP	
frazione o località	/				
via e n. civico					
telefono				e-mail	
partita IVA/C.F.	04939590727				

Responsabile legale

nome	Ambrogio Antonio Nicola Gerard	cognome	Ing. Giordano		
nato a	[redacted]	prov. (FG)		il	[redacted]
residente a	[redacted]	prov. ()		CAP	
via e n. civico	[redacted]				
telefono	0883/583543	fax		e-mail	amministratore@amiutrani.it
codice fiscale	[redacted]				

Referente IPPC

nome	Marco	cognome	Arch. Barone		
telefono	0883583543	fax	-----	e-mail	barone@amiutrani.it
indirizzo ufficio (se diverso da quello dell'impianto)					

Superficie totale	Tetto capannone trasferenza	Area a verde	Aree di impianto (Superfici scolanti impermeabilizzate)	A	B	C
			A+C	Aree di impianto (percolato, meteoriche, aria), comprese le tettoie "B"	Tettoie	Viabilità e piazzali
17.500 mq	780 mq	2.875 mq	6.820 mq	1.340 mq	364 mq	5.480 mq

Responsabile tecnico: Ing. Ambrogio Antonio Nicola Gerard Giordano

Responsabile per la sicurezza: Ing. Tommaso Iaccarini

Numero totale addetti: 3

Turni di lavoro / Vedi tabella sotto:
1 - dalle 06.00 alle 12.20
2 - dalle 06.00 Alle 12.20
3 - dalle 07.40 Alle 14.00

Periodicità dell'attività: [ ] tutto l'anno [X]

gen	feb	mar	apr	mag	giu	lug	ago	set	ott	nov	dic
[ ]	[ ]	[ ]	[ ]	[ ]	[ ]	[ ]	[ ]	[ ]	[ ]	[ ]	[ ]

3 QUADRO AMMINISTRATIVO TERRITORIALE

3.1 INQUADRAMENTO DELL'INSTALLAZIONE E DEL SITO

3.1.1 Inquadramento geografico - territoriale

L'installazione è ubicata sul territorio di Trani, in località "Puro Vecchio" in prossimità della Strada Provinciale N° 168 Barletta - Corato e nei pressi dell'intersezione con la Strada Provinciale N° 130 Andria – Trani.

Geograficamente il sito dista circa 6 km dal centro abitato di Trani e dista 6-8 km dai centri abitati di Andria, Barletta, Bisceglie e Corato.

Catastalmente l'installazione ricade al Fg 46 in parte di proprietà di AMIU spa e in parte di proprietà comunale alle particelle indicate di seguito:

PARTICELLA IMPIANTO PAUR	PROPRIETÀ
24 (in parte)	AMIU
67	AMIU
111	AMIU
112 (in parte)	AMIU
113 (in parte)	AMIU
114 (in parte)	AMIU
116 (in parte)	AMIU
140 (in parte)	COMUNE TRANI
149	AMIU
151	COMUNE TRANI
153 (In parte)	AMIU
174	AMIU
179 (in parte)	AMIU
161	AMIU
162	AMIU
90	AMIU
91	AMIU
92	AMIU
93	AMIU
156	AMIU
169	AMIU
177	AMIU
171	AMIU
166	AMIU
173	AMIU
181	AMIU
158	AMIU

21	AMIU
176	AMIU
167	AMIU
164	AMIU

Per un dettaglio maggiore si rimanda all'elaborato ALLEGATO 02 .

L'installazione è localizzata in territorio extra urbano e in zona rurale.

Il PUG del comune di Trani individua l'area di interesse dell'installazione come "zona agricola E2 – ATE E" per attività di trasformazione prodotti agricoli ed attività zootecniche insediabili nelle zone agricole e come aree ad uliveto relativamente alle aree per il riuso irriguo . Nel corso dell'iter i rappresentati dell'amministrazione comunale hanno comunicato che era in corso il procedimento di variante urbanistica e di concessione della piena disponibilità delle aree ad Amiu Trani spa.

Con Delibera Di Consiglio Comunale num 14 del 10/03/2022 il Comune di Trani ha adottato la variante urbanistica, con prescrizioni.

Nella tabella successiva si riportano la coerenza dell'installazione rispetto gli strumenti di pianificazione territoriale.

PIANO	NOTE
Piano Regionale di Gestione dei Rifiuti Urbani (P.R.G.R.U.)	il comitato Via, con parere espresso nella seduta del 22/02/2022, ha valutato la localizzazione degli interventi coerente con i Piani
Piano Regionale di Gestione dei Rifiuti Speciali (P.R.G.R.S.)	
Piano Paesaggistico Territoriale Regionale (P.P.T.R.)	Le opere relative gli interventi di progetto ricadono nell'ambito paesaggistico "La Puglia centrale", e più precisamente nella figura territoriale e paesaggistica "La piana olivicola del nord barese. non sono emerse interferenze né con i Beni Paesaggistici (BP), né con gli Ulteriori Contesti Paesaggistici (UCP) di alcune componente paesaggistica. In base all'art. 89 delle NTA, le opere sono comunque soggette ad Accertamento di compatibilità paesaggistica, in quanto considerate intervento di rilevante trasformazione essendo assoggettate a procedura di VIA.
Piano di Assetto Idrogeologico (P.A.I.)	L'installazione non ricadono in aree a rischio idraulico, né in area a rischio geomorfologico come perimetrate nelle Tavole del P.A.I., né interferiscono con il reticolo idrografico superficiale
Rete natura 2000	I siti della Rete Natura più prossimi all'area di progetto sono il SIC/ZPS IT9120007 Murgia Alta, che dista oltre 5 km dall'area di progetto.
Aree protette	Inoltre, l'area in oggetto non ricade in aree protette regionali istituite con la ex L.R. n. 19/97, né vi è la presenza di oasi di protezione così come definite dalla ex L.R. 27/98.
Piano di Tutela delle Acque (P.T.A.)	Le opere ricadono in zona perimetrata dal Piano di Tutela delle Acque come Aree vulnerabili alla

	contaminazione salina "Acquiferi carsici costieri della Murgia e del Salento
Piano territoriale di Coordinamento Provinciale (PTCP – Barletta Andria Trani)	il sito di progetto ricade nella forma n. 1 Paesaggi della trasformazione dell'armatura urbana e del contesto rurale a elevata infrastrutturazione. L'area di progetto ricade nei "Parchi agricoli multifunzionali"

3.1.2 Storia del sito

L'installazione è sita all'interno dell'area della discarica per rifiuti non pericolosi (ex discarica di 1^ categoria) in esercizio dal 05/01/1994, a servizio dei Comuni ricompresi nel bacino di utenza BA/1, così come definito dall'allora Vigente Piano di Gestione dei Rifiuti, approvato con Decreto n.41/2001 integrato e Decreto n.296/2002 dal Commissario Delegato per l'emergenza rifiuti in Puglia.

La coltivazione della discarica è stata autorizzata con Autorizzazione Integrata Ambientale, rilasciata dalla Regione Puglia la D.D. 597/2008, integrata dalla D.D. 20/2012.

In data 03/09/2014, a seguito di superamenti per alcuni inquinanti ed in alcuni pozzi, delle concentrazioni soglia di contaminazione (nel seguito CSC) nelle acque sotterranee, nello specifico le analisi effettuate in ottemperanza al Piano di monitoraggio e Controllo, sui campioni di acqua prelevati dal pozzo P6V della rete di monitoraggio hanno evidenziato superamenti delle CSC per i parametri Nitriti e Metalli pesanti (Ferro, Manganese, Nichel e Arsenico), l'Ufficio Inquinamento e Grandi Impianti del Servizio Rischio Industriale della Regione Puglia, ha sospeso l'attività di conferimento di rifiuti nella discarica di AMIU Trani s.p.a.., revocando con Determina Dirigenziale n. 5 del 07/04/2015 del servizio Autorizzazione Integrata Ambientale - Rischio industriale della Regione Puglia l'autorizzazione dell'impianto in questione.

Ciò stante, è stata è stata avviata la procedura di caratterizzazione ai sensi dell'art 242 del D.Lgs. 152/2006 e nel settembre 2015 è stato approvato il Piano di caratterizzazione il quale "si riferisce esclusivamente alla matrice "acque sotterranee" non essendo stato possibile ottenere informazioni circa la qualità del suolo per via della natura dello stesso".

Nel mese di novembre 2019 è stato presentato il documento riportante gli esiti del PdC e l'AdR conformemente a quanto previsto dall'art. 242 c.4 del D.Lgs. 152/2006.

I campionamenti dei pozzi della rete di monitoraggio (interni ed esterni al sito), hanno evidenziato:

- la non conformità del Manganese nel pozzo P6Vbis;
- la conformità del Nichel nel Pozzo P2M (a monte idraulico della discarica), cloroformio nel pozzo P6Vbis (interno), Solfati (interni ed esterni), Alluminio (esterno), Boro (esterno);

Nella CdS del 30/01/2020 sono stati discussi i risultati del PdC in particolare:

- le attività di indagini svolte hanno evidenziato il miglioramento del quadro ambientale delle acque sotterranee a valle della discarica, confermando l'efficacia delle misure di prevenzione poste in atto;
- confermato l'esistenza di un percorso di diffusione del percolato ancora potenzialmente attivo …. e pertanto la necessità di intervenire per interrompere tale percorso di potenziale diffusione della sorgente primaria , pertanto ad oggi non è possibile costruire il modello concettuale definitivo relativo all'evento di diffusione del percolato e definire la geometria della sorgente secondaria di contaminazione e le concentrazioni di riferimento degli inquinanti,

- esisti delle indagini hanno consentito la definizione della geometria del flusso di potenziale diffusione della sorgente primaria di contaminazione;
- è stata prescritta la realizzazione degli interventi di ripristino dell'isolamento del corpo rifiuti e, a valle di questo, la rielaborazione del modello concettuale e del documento di analisi di rischio sanitario ambientale, previo aggiornamento del quadro analitico.

Pertanto la CdS ha prescritto l'intervento di ripristino dell'isolamento del corpo rifiuti e a valle di ciò la rielaborazione del modello concettuale e dell' documento di Analisi di rischio previo aggiornamento del quadro analitico dopo l'intervento di isolamento.

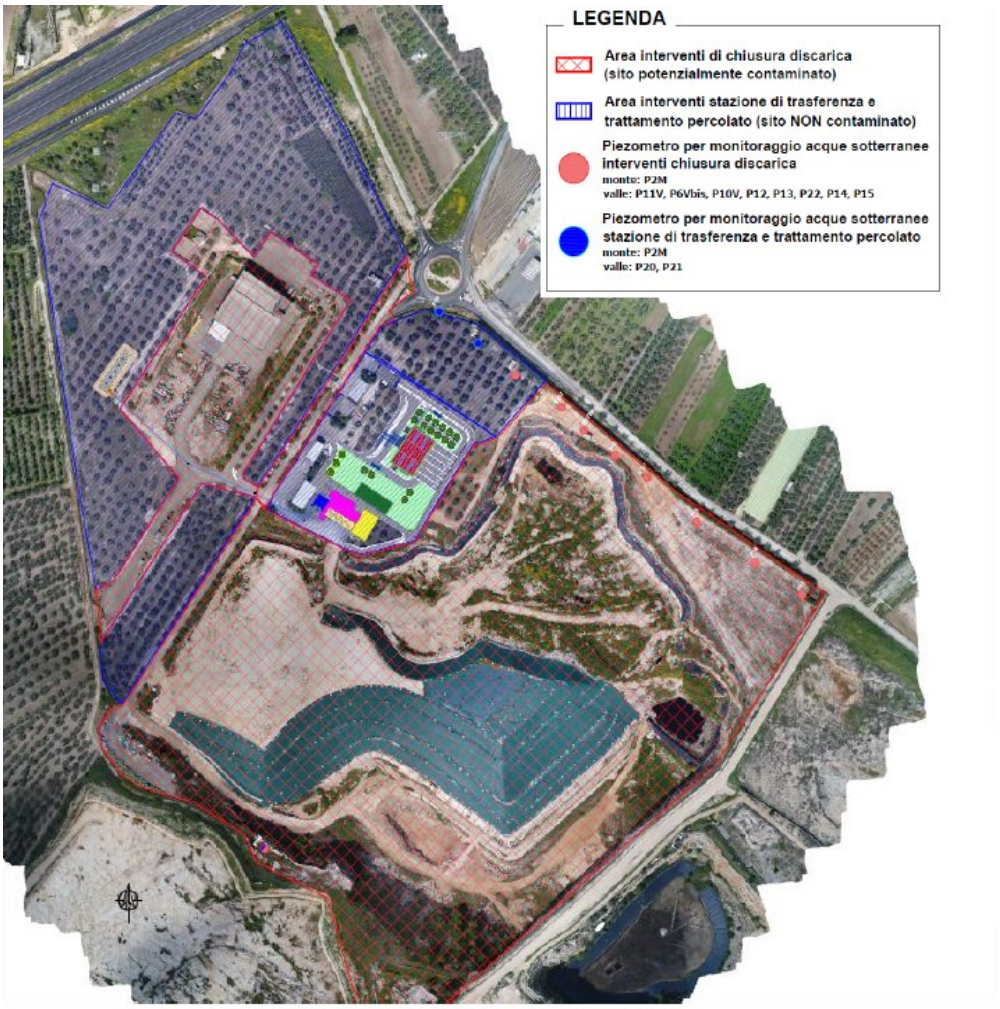

Figura 1:planimetria di area vasta con indicazione dell'area di impianto e della discarica

3.2 DOCUMENTI PROGETTUALI ACQUISITI DURANTE IL PROCEDIMENTO ISTRUTTORIO

PAUR EX ART. 27 BIS DLGS 152/06 – PROCEDIMENTO DI VIA PER IL "PROGETTO DI REALIZZAZIONE DI UNA STAZIONE DI TRASFERENZA RIFIUTI E DI UN IMPIANTO DI TRATTAMENTO PERCOLATO DA REALIZZARE NEL COMUNE DI TRANI IN LOCALITÀ "PURO VECCHIO DOCUMENTAZIONE ACQUISITA AL PROT. DELLA SEZIONE AUTORIZZAZIONI AMBIENTALI PROT N.AOO_089/4572 DEL 29.03.2021	
AIA	
RB.0	Elenco elaborati
RB.1	Relazione tecnica
RB.2	Schede tecniche
RB.3	Sintesi non tecnica
RB.4	Piano di monitoraggio e controllo
RB.5	Verifica bat
RB.6	Verifica della relazione di riferimento
VIA	
S.1	Sintesi non tecnica
S.2	Pareri e autorizzazioni: Quadro riepilogativo delle procedure da attivare
S.3	Relazione generale
S.4	Analisi delle alternative
S.5	Analisi costi benefici
S.6	Matrici per la valutazione degli impatti potenziali
S.7	Elaborati cartografici
S.8	Relazione paesaggistica
S.9	Piano preliminare di utilizzo terre e rocce da scavo
S.10	Studio previsionale dell'impatto olfattivo
S.11	Studio previsionale delle ricadute al suolo
S.12	Valutazione impatto acustico
S.13	Piano di monitoraggio e controllo
PROGETTO	
R. ELABORATI DESCRITTIVI	
R.0	Elenco elaborati
R.1	Relazione descrittiva
R.2	Relazione geologica
R.3	Relazione geotecnica
R.4.1	Relazione tecnica impianto trattamento percolato
R.4.2	Relazione tecnica impianto trasferenza rifiuti
R.4.3	Relazione tecnica gestione acque meteoriche
R.4.4	Relazione tecnica captazione e trattamento arie esauste
R.4.5	Relazione tecnica impianto elettrico
R.4.6	Relazione di calcolo preliminare delle strutture
R.5.1	Elenco prezzi unitari
R.5.2	Computo metrico estimativo
R.5.3	Cronoprogramma
R.5.4	Quadro economico
R.6	Relazione alberature interferenti
R.7	Prime indicazioni per la stesura di piani di sicurezza
EG. ELABORATI GRAFICI	
EG.1 Elaborati generali	
EG.1.1	Inquadramento generale del sito
EG.1.2.1	Stato di fatto - ortofoto da drone

EG.1.2.2	Stato di fatto - piano quotato aree di intervento
EG.1.3	Planimetria generale di progetto
EG.2 Acque meteoriche e riutilizzo	
EG.2.1	Planimetria smaltimento acque meteoriche
EG.2.2	Impianto di trattamento acque meteoriche: pianta e schemi di funzionamento
EG.2.3.1	Vasche di accumulo per riutilizzo - piante e sezioni
EG.2.3.2	Vasche di accumulo per riutilizzo - carpenterie e armature
EG.2.4	Particolari costruttivi
EG.2.5	Recapito finale - Vasca di laminazione - Planimetria, piano quotato, sezione e particolare costruttivo
EG.3 impianto di trattamento del percolato	
EG.3.1	Pianta e sezioni di montaggio
EG.3.2.1	Schema a blocchi
EG.3.2.2	Bilancio di massa
EG.3.3	Vasca di accumulo percolato - pianta e sezioni
EG.3.4	Rete di distribuzione del concentrato
EG.4 trasferenza rifiuti	
EG.4.1	Planimetria interventi di progetto
EG.4.2.1	Capannone di carico - pianta
EG.4.2.2	Capannone di carico - sezioni e prospetti
EG.4.2.3	Capannone di carico - carpenteria
EG.4.2.4	Sistema di captazione e trattamento arie esauste
EG.5 impianto elettrico	
EG.5.1	Planimetria utenze e percorsi elettrici
EG.5.2	Cabina quadri Q-PERENZA
EG.5.3	Schema a blocchi impianto elettrico
EG.5.4	Tipici elettrici funzionali
EG.5.5	Tipici FM luce terra
PROT AOO_089/16000 DEL 08.11.2021	
VIA	
S.3	Relazione generale_rev1
S.8	Relazione paesaggistica_rev1
S.9	Piano preliminare di utilizzo terre e rocce da scavo_rev1
S.10	Studio previsionale dell'impatto olfattivo_rev1
PROGETTO	
R. ELABORATI DESCRITTIVI	
R.6.1	Studio Agronomico
EG. ELABORATI GRAFICI	
EG.1 Elaborati generali	
EG.1.3	Planimetria generale di progetto_rev1
EG.2 Acque meteoriche e riutilizzo	
EG.2.1	Planimetria smaltimento acque meteoriche_rev1
EG.3 Impianto di trattamento del percolato	
EG.3.1	Pianta e sezioni di montaggio_rev1
EG.4 Trasferenza rifiuti	
EG.4.1	Planimetria interventi di progetto_rev1
EG.4.2.4	Sistema di captazione e trattamento arie esauste_rev1
PROT 71842 DEL 07/12/2021	
Nota Amiu Trani spa prot 7614 del 7/12/2021 Riscontro nota prot. r_puglia_AOO_089-16/07/2021/10754	

del 16/07/2021
PROT 18162 DEL 14/12/2021 Nota Amiu Trani spa prot 7756 del 14/12/2021 Proponente AMIU S.p.A.-Procedimento ex art.27-bis del TUA per il "Progetto di realizzazione di una stazione di trasferenza rifiuti e di un impianto di trattamento percolato da realizzare nel Comune di Trani in località Puro Vecchio", Fg.46-p.lle n.24, 67, 111, 112, 113, 114, 116, 140, 149, 151, 174, 179, finanziato con FSC 2014-2020, Delibera CIP n.55/2016 - INTEGRAZIONE DOCUMENTALE • Decreto di dissequestro del 25/10/2016 dell'ara sulla quale sorgeranno gli impianti • Bozza della delibera di consiglio comunale "approvazione del progetto definitivo in varinate allo strumento urbanistico vigente PUG"
PROT 18629 DEL 22/12/2021 Nota Amiu Trani spa prot 7979 del 22/12/2021- Osservazioni al "Progetto di realizzazione di una stazione di trasferenza rifiuti e di un impianto di trattamento percolato da realizzare nel Comune di Trani in località Puro Vecchio", Fg. 46 - p.lle n. 24, 67, 111, 112, 113, 114, 116, 140, 149, 151, 174, 179, finanziato con FSC 2014 - 2020, Delibera CIPE n. 55/2016 – CONTRODEDUZIONI
PROT 6865 DEL 24 MAGGIO 2022 Nota di riscontro alle richieste della CdS prot. 4611 del 06/04/2022 della Sezione Autorizzazioni Ambientali ed alla nota prot.4515 del 05/04/2022 del Servizio AIA/RIR. Documentazione AIA aggiornata

AIA _rev1	
RB.0	Elenco elaborati_rev1
RB.1	Relazione tecnica_rev1
RB.2	Schede tecniche_rev1
RB.3	Sintesi non tecnica_rev1
RB.4	Piano di monitoraggio e controllo_rev1
RB.5	Verifica bat_rev1
RB.6	Verifica della relazione di riferimento_rev1
ELABORATI GRAFICI	
TB.0	planimetria generale di progetto _rev1
TB.0_A	planimetria gestione acque meteoriche area percolato e trasferenza_rev1
TB.0_B	vasca di laminazione_rev1
TB.0_C	impianto trattamento percolato - pianta sezioni_rev1
TB.0_D	planimetria impianto trasferenza_rev1
TB.0_E	capannone-pianta_rev1
TB.0_F	capannone -prospetto e sezioni_rev1
TB.0_G	planimteria catastale_rev1
TB.0_H	ortofoto e ctr_rev1
TB.1	planimetria con presidi di monitoraggio_rev1
TB.2	planimetria con indicazione delle emissioni in atmosfera_rev1
TB.3	planimetria con rete idrica ed individuazione dei punti di ispezione alla rete e dei punti di scarico_rev1
TB.4	planimetria con individuazione delle sorgenti sonore_rev1
TB.5	planimetria aree deposito materie prime ed ausiliarie_rev1
PROGETTO	
EG. ELABORATI GRAFICI	
EG.1	Piezometrica
EG.2.1	Planimetria smaltimento acque meteoriche_rev1
EG.2.3.1	Vasche di accumulo per riutilizzo - piante e sezioni_rev1
EG.2.5	Recapito finale - Vasca di laminazione - Planimetria, piano quotato, sezione e particolare costrutti-

	vo_rev1
EG.3.4	flussi mezzi percolato_rev1
EG.4.2.2	Capannone di carico - sezioni e prospetti_rev1
PROT 10443 DEL 22 AGOSTO 2022 Nota di riscontro alle richieste della CdS del 20/07/2022	
RB.1	Relazione tecnica_rev2
RB.2	Schede tecniche_rev2
RB.2	Schede tecniche_rev2_pubblicazione web
RB.3	Sintesi non tecnica_rev2
RB.5	Verifica bat_rev2
TB.0	planimetria generale di progetto _rev2
TB.0_A	planimetria gestione acque meteoriche area percolato e trasferenza_rev2
TB.0_C	impianto trattamento percolato - pianta sezioni_rev2
TB.0_G	planimetria catastale_rev1
TB.1	planimetria con presidi di monitoraggio_rev2
TB.2	planimetria con indicazione delle emissioni in atmosfera_rev2
TB.3	planimetria con rete idrica ed individuazione dei punti di ispezione alla rete e dei punti di scarico_rev2
TB.4	planimetria con individuazione delle sorgenti sonore_rev2

3.3 STATO AUTORIZZATIVO

La tabella seguente riassume lo stato autorizzativo dell'impianto produttivo in esame.

SETTORE	NORME DI RIFERIMENTO	ENTE COMPETENTE
VIA	D.lgs 152/2006 e smi LR 11/2001 art 4 c.1	Regione Puglia – Servizio VIA VINCA
AIA	D.lgs 152/2006 Parte II art 13 c. a)	Regione Puglia-servizio AIA
Compatibilità Paesaggistica	NTA del PPTR art 89	Regione Puglia-Servizio Paesaggio
Gestione terre e rocce da scavo	Art 24 del DPR 120/2017	Regione Puglia – Servizio VIA VINCA
PM3-Monitoraggio	Art 29-quarter c.6 d.lgs 152/2006	Arpa Puglia
Sindaco di Trani	Art 29-quarter c.6 d.lgs 152/2006 Art 216-2017 del RD 1265/1934	Sindaco di Trani
Vigili del fuoco	DPR 151/2021	Vigili del Fuoco

Con la presente istruttoria si valuta la richiesta di autorizzazione dei punti emissivi, degli scarichi, dell'attività di gestione dei rifiuti e delle opere edilizie relative a:

- Realizzazione di una vasca per lo stoccaggio del percolato;
- Realizzazione di un impianto di trattamento percolato;
- Realizzazione di una stazione di trasferenza rifiuti solidi urbani;
- Realizzazione degli Impianti per la gestione delle acque meteoriche;
- Realizzazione di un Impianto di trattamento arie esauste.

Per quanto riguarda la normativa in materia di prevenzione incendi, è in corso l'iter per il rilascio del parere preventivo in materia antincendio. E' stata presentato per il tramite del SUAP del comune di

Trani con prot. 2931 in data 11/05/2022, il progetto di adeguamento alle norme di prevenzione incendi dell'impianto di trasferenza rifiuti e dell'impianto di trattamento percolato, per l'attivazione del procedimento di cui al DPR 151/2021. Con nota prot 12308 del 04/10/2022 il comando dei vigili del fuoco di Barletta Andria Trani ha richiesto integrazioni documentali. Allo stato non risulta pervenuto il parere dei VV.FF .

4 DESCRIZIONE DEL COMPLESSO IPPC

L'installazione IPPC sorge all'interno dell'area della discarica gestita da AMIU Trani S.p.A., sita in Trani (BT). L'installazione prevede :

- un impianto di trattamento del percolato
  - impianto di tipo chimico-fisico, per una potenzialità di circa 120°m3/giorno ed una capacità massima di trattamento di 40.000 m3/anno:
  - Serbatoi (n.8 silos da 30 m3 ciascuno), adibiti esclusivamente allo stoccaggio del percolato conferito da terzi.
  - Vasca (n.1 vasca da 1000 m3), adibita esclusivamente allo stoccaggio del percolato estratto dalla discarica AMIU Trani. Tale vasca ha la funzione di equalizzazione per ottimizzare la fase di estrazione dalla discarica.
  - Vasca interrata di raccolta del permeato della volumetria di 100 m3 per una volumetria complessiva di permeato di circa 28.000 m3/anno
- impianto di trasferenza R.S.U:
  - impianto di trasferenza RSU progettato per una potenzialità di circa 300 t/giorno ed una capacità massima di trattamento di 78.000 ton/anno valutata su 260 giorni/anno;
  - Realizzazione di un capannone adibito alla trasferenza dei RSU, per una superficie complessiva di 744 m2 ed una volumetria di 6.700 m3.
  - Realizzazione nuovo piazzale asfaltato di 4.800 m2 (a servizio anche dell'impianto di trattamento percolato).
- impianto trattamento arie esauste:
  - Realizzazione di impianto di trattamento arie esauste a servizio del capannone dell'impianto di trasferenza e degli sfiati dei sistemi di stoccaggio del percolato, per una capacità di trattamento di 28.000 m3/h.
- gestione acque meteoriche:
  - Realizzazione di una vasca interrata da 100 m3 per la raccolta delle acque meteoriche trattate provenienti dai piazzali e di raccolta del permeato, per l'accumulo e successivo riutilizzo in impianto;
  - Realizzazione di un sistema per lo smaltimento su suolo delle acque meteoriche in eccesso, trattate e provenienti dai piazzali e dalle aree di trattamento, mediante realizzazione di una vasca disperdente;
  - Realizzazione di una vasca interrata per la raccolta delle acque meteoriche incidenti sul capannone di trasferenza, per l'accumulo e successivo riutilizzo in impianto, con una volumetria complessiva di 50 m3;
  - Realizzazione di un sistema per lo smaltimento su suolo delle acque meteoriche in eccesso, trattate e provenienti dal tetto del capannone di trasferenza, mediante realizzazione di una trincea drenante;

Funzionali all'installazione sono il Locale Uffici AMIU Trani spa e i servizi igienici che sono ubicati vicino all'area ex riciclerìa, ricadente nel perimetro dell'attività IPPC 5.4 relativo al "Progetto di chiusura discarica presso il sito AMIU Trani in località Puro Vecchio" attualmente sospesa.

N. ordine attività IPPC	Codice IPPC	Attività IPPC	Capacità produttiva di progetto
1	5.3 a 2)	Smaltimento dei rifiuti non pericolosi, con capacità superiore a 50 Mg al giorno, che comporta il ricorso ad una o più delle seguenti attività ed escluse le attività di trattamento delle acque reflue urbane, disciplinate al paragrafo 1.1 dell'Allegato 5 alla Parte Terza: 2) trattamento fisico-chimico.	120 m3/giorno
N. ordine attività non IPPC	**Codice ISTAT**	**Attività NON IPPC**	
1		Stazione di trasferenza R.S.U. progettata per garantire la trasferenza dei rifiuti urbani provenienti dalla raccolta differenziata per una potenzialità di circa 300 t/giorno	

Tabella 1 Attività IPPC e NON IPPC

Le caratteristiche operative dell'impianto sono riportate si seguito:

Parametri	impianto di trasferenza	impianto di trattamento percolato
turni giornalieri	1	3
ore di funzionamento	8	8
giorni lavorativi/settimana	5	7
giorni lavorativi /anno	260	365
ore funzionamento/anno	2.080	8760

Tabella 2:dati operativi dell'attività

Mezzo di trasporto	Ingresso /Uscita	frequenza movimenti
Camion per trasporto RSU in ingresso a trasferenza e chemicals per impianto trattamento percolato	I	50 mezzi/giorno
camion per trasporto RSU in uscita	U	10 mezzi/giorno
Camion per conferimento percolato conto terzi	I	n d

Tabella 3: stima del numero di mezzi/giorno in ingresso e uscita

La condizione dimensionale dell'installazione è descritta nella tabella seguente:

Superficie totale m^2	Superficie coperta (tetto capannone trasferenza) m^2	Superficie scolante m^2	Superficie scoperta impermeabilizzata (imp percolato, acque meteo e biofiltro)	Area a verde m^2	Viabilità e piazzali m^2
17.500	780	6.820	1.340	2.875	5.480

Tabella 4:Condizione dimensionale dell'installazione

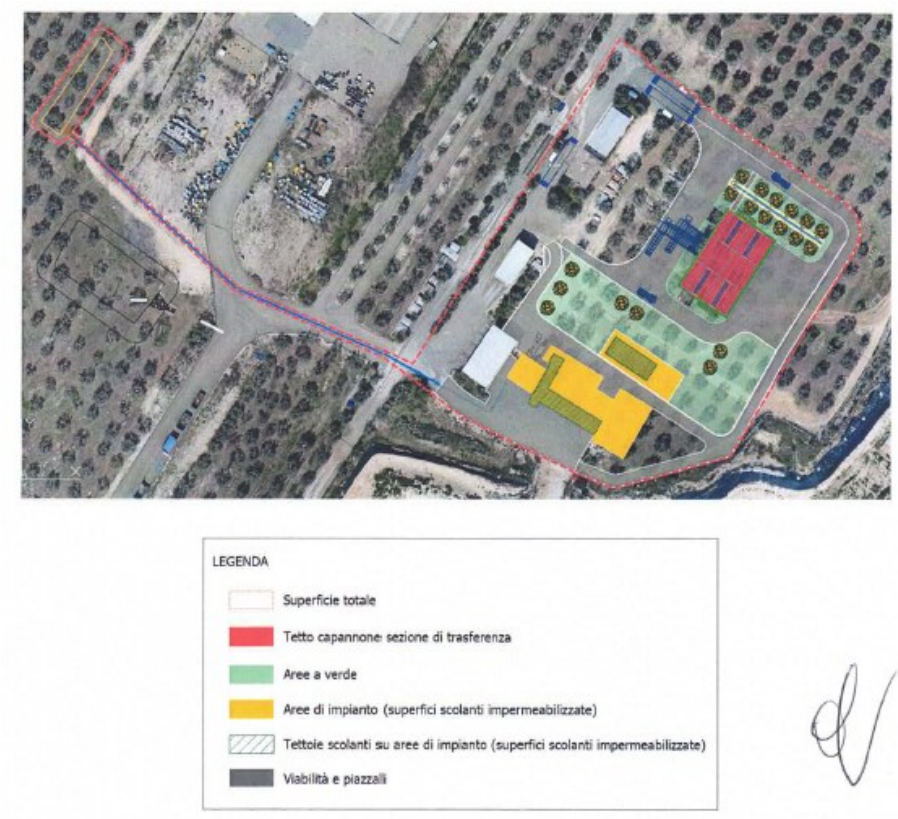

Figura 4.1:planimetria delle superfici

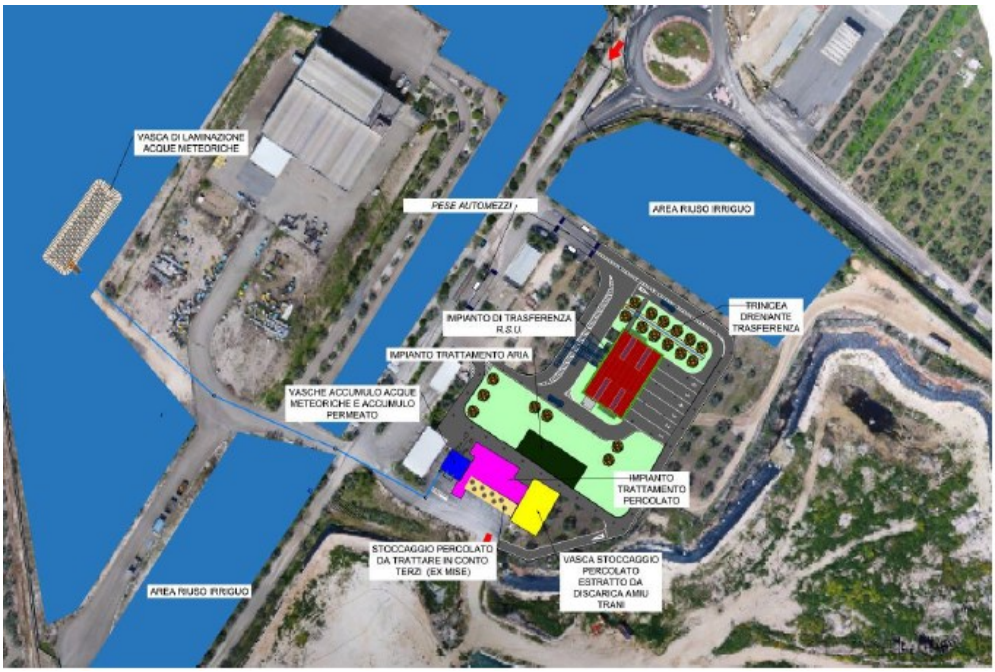

Figura 4.2:planimetria dell'installazione

I servizi ausiliari presso l'impianto sono:

- num 3 Pese: sono installate 3 pese, di cui una esistente (ex discarica) che sarà riposizionata e utilizzata per i mezzi in ingresso all'installazione, e due nuove pese che saranno impiegate per la pesa dei mezzi in uscita dall'installazione.
- Rete di alimentazione elettrica a servizio dell'impianto: dalla "CABINA DERIVAZIONE MT"(realizzata nell'ambito degli interventi di MISE) sarà prevista la fornitura dell'energia elettrica in media tensione, mentre la trasformazione da media a bassa tensione avverrà in un locale appositamente predisposto del tipo prefabbricato, ubicato nei pressi zona vasche. Dalla cabina di "CABINA DERIVAZIONE MT" alla "CABINA DI TRASFORMAZIONE", verrà predisposto un cavidotto interrato a circa 1,5 m di profondità, per il passaggio dei cavi di MT, che garantiranno il collegamento tra le due cabine. I quadri in media tensione di consegna e trasformazione, saranno formati da unità di tipo normalizzato affiancate e saranno costituiti da celle componibili e standardizzate. Nella cabina di trasformazione, saranno installati due trasformatori di potenza da 500 kVA ciascuno, l'uno di riserva all'altro. È' prevista la realizzazione di un nuovo quadro generale da installare in una nuova cabina prefabbricata, dal quale saranno alimentate tutte le nuove utenze (capannone e impianto trasferenza, impianto trattamento percolato, impianto trattamento aria, ecc), mediante cinque differenti linee.
- Sistema di illuminazione 17 lampioni solari stradali a LED e impianto elettrico,
- Sistema di prevenzione incendi-vasca di riserva idrica antincendio 200 m3

- Locale Uffici e servizi igienici ubicati vicino all'area ex ricicleria, ricadente nel perimetro dell'area della discarica di Amiu Trani.

Per la realizzazione delle opere in progetto sarà necessario prevedere l'espianto di circa n.70 piante di ulivo. Tutte saranno reimpiantate all'interno dei confini del sito nella posizione che sarà definita dalla stazione appaltante e dalla direzione lavori.

4.1 DESCRIZIONE DELLE OPERAZIONI SVOLTE PRESSO L'IMPIANTO

Vengono eseguite le seguenti operazioni svolte presso il complesso IPPC

N. ordine attività IPPC	Attività	Tipologia di rifiuti	Operazioni	Capacità istantanea	Capacità giornaliera massima	Capacità annua
1	Impianto di trattamento percolato	Percolato conferito da terzi	D15	240 m3		
		Percolato dalla discarica Amiu Trani	D15	1000 m3		
		Trattamento percolato	D9		120m3/g	40.000 m3/anno
N. ordine attività NON IPPC	**Attività**	**Tipologia di rifiuti**	**Operazioni**	**Capacità istantanea**	**Capacità giornaliera massima**	**Capacità annua**
2	Trasferenza	Rifiuti urbani provenienti dalla raccolta differenziata (*)	R13		300 t/g	78.000 t/anno
			D15	150 ton		

I rifiuti in ingresso presso l'impianto sono:

Num attività IPPC e NON IPPC	Codice	Descrizione	R13	D15	D9
1	19 07 03	Percolato di discarica, diverso da quello di cui alla voce 19 07 02		X	X
2	15 01 02	imballaggi in plastica	X	X	
	20 01 08	rifiuti biodegradabili di cucine e mense	X	X	
	20 01 39	plastica	X	X	
	20 02 01	rifiuti biodegradabili di giardini e parchi	X	X	
	20 03 01	rifiuti urbani non differenziati	X	X	
	20 03 02	rifiuti dei mercati	X	X	

Tabella 5:elenco rifiuti in ingresso

I rifiuti in ingresso sono sottoposti a procedure di accettazione e controllo in ingresso così come specificate nel PMC.

In uscita dalla piattaforma i flussi sono:

- RSU da impianto trasferenza: 78.000 ton/anno da inviare a recupero ovvero smaltimento presso impianti esterni autorizzati.
- Permeato da riutilizzare in impianto, ovvero da smaltire in vasca disperdente: 28.000 m3/anno.
- Concentrato da inviare a smaltimento presso impianti esterni autorizzati, per un quantitativo stimato in circa 12.000 m3/anno.

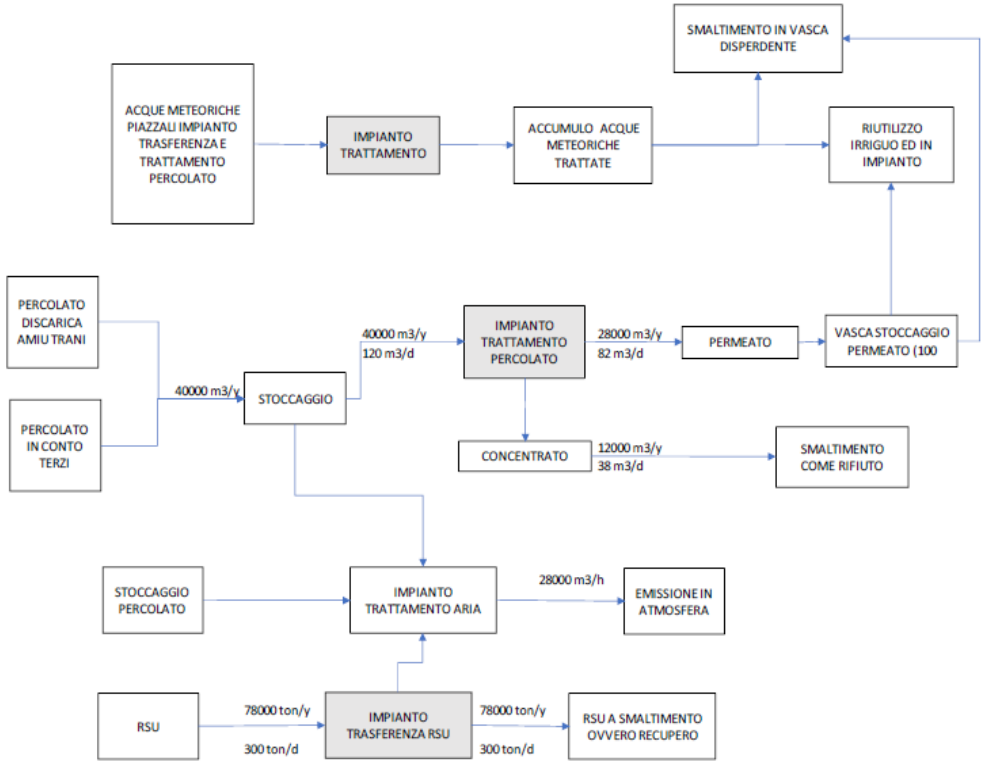

Figura 4.3: schema a blocchi-bilancio di materia

4.2 DESCRIZIONE DELLE LINEE

4.2.1 Impianto di trattamento del percolato – Attività IPPC 1

Impianto di trattamento percolato è composto da:

- un impianto di trattamento del percolato di tipo chimico fisico, per una potenzialità di 5 m^3/h, pari a 120 m^3/g, ed una capacità massima di trattamento di 40.000 m^3/anno;
- silos di raccolta del percolato proveniente da impianti esterni (8 silos da 30 m^3 ciascuno);

- una vasca chiusa fuori terra per lo stoccaggio del percolato della discarica Amiu Trani per una capacità di circa 1.000 m^3 e superficie di 308 m^2;
- vasca interrata per la raccolta del permeato prodotto e successivo riutilizzo, della volumetria di 100 m^3, per una produzione complessiva di permeato di circa 28.000 m^3/anno.

I rifiuti che possono essere conferiti all'impianto di trattamento del percolato sono i seguenti:

Codice	Descrizione
19 07 03	Percolato di discarica, diverso da quello di cui alla voce 19 07 02

Tabella 6: elenco rifiuti in ingresso alla linea di trattamento del percolato

L'impianto di trattamento percolato è costituito sostanzialmente da due unità, una dedicata alla pre-filtrazione mediante filtri a quarzite e una dedicata alla osmosi inversa su 4 stadi.

Il sistema ad osmosi inversa garantisce una percentuale di recupero massimo del permeato prodotto pari al 70% ed uno scarico del concentrato pari al 30%.

Il concentrato sarà gestito come rifiuto e avviato a smaltimento presso impianti esterni autorizzati.

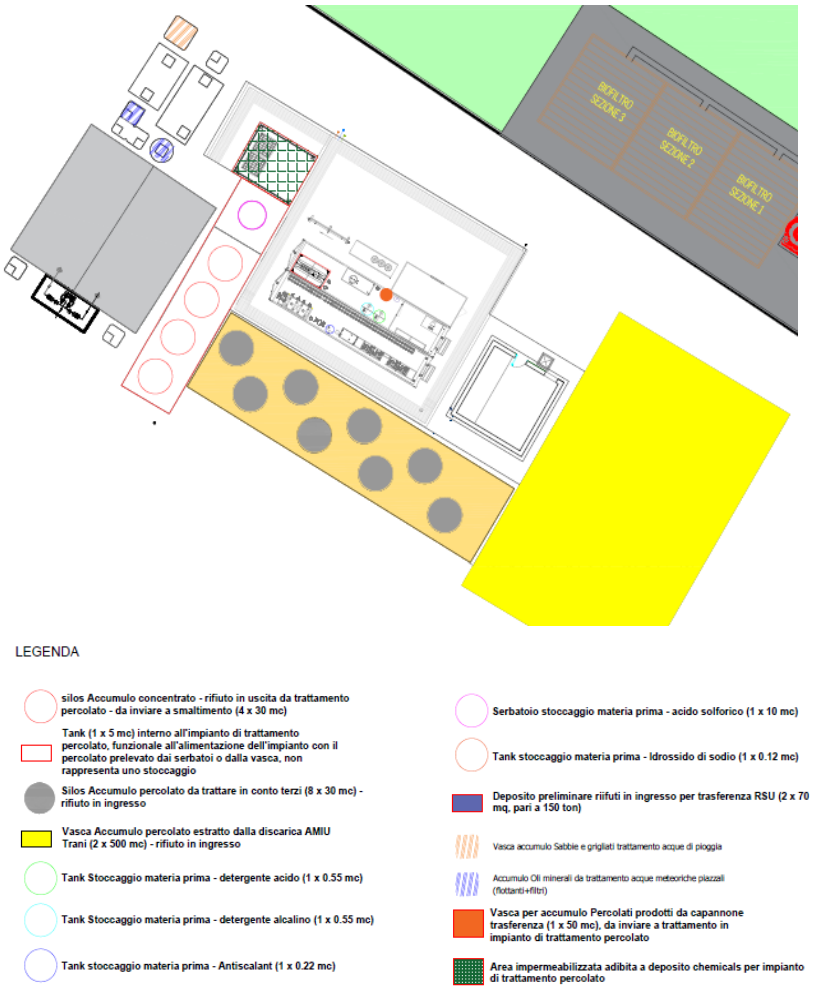

Figura 4.4:planimetria impianto di trattamento del percolato

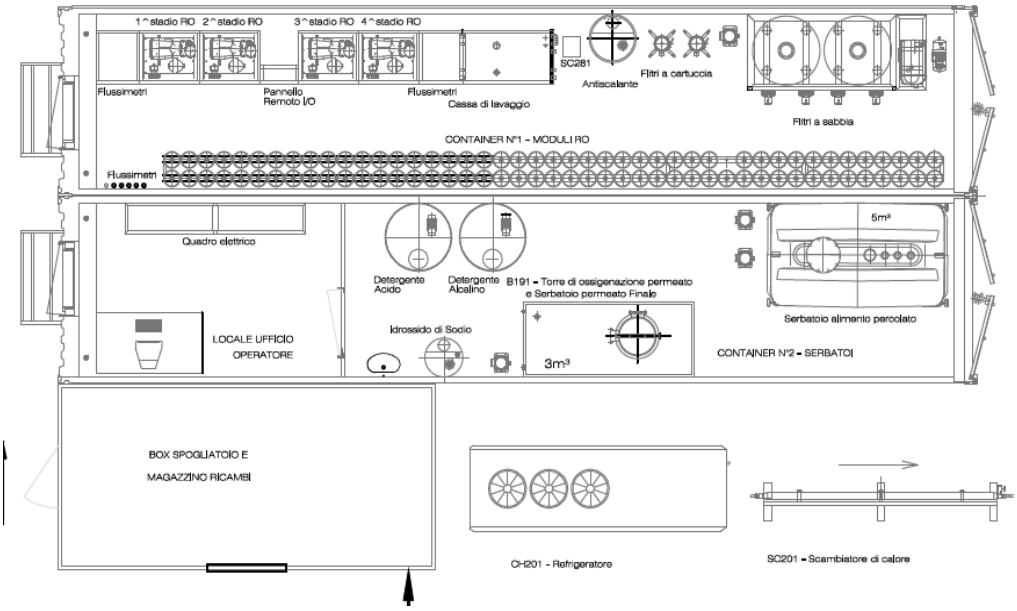

Figura 4.5:particolare dell' impianto di trattamento percolato

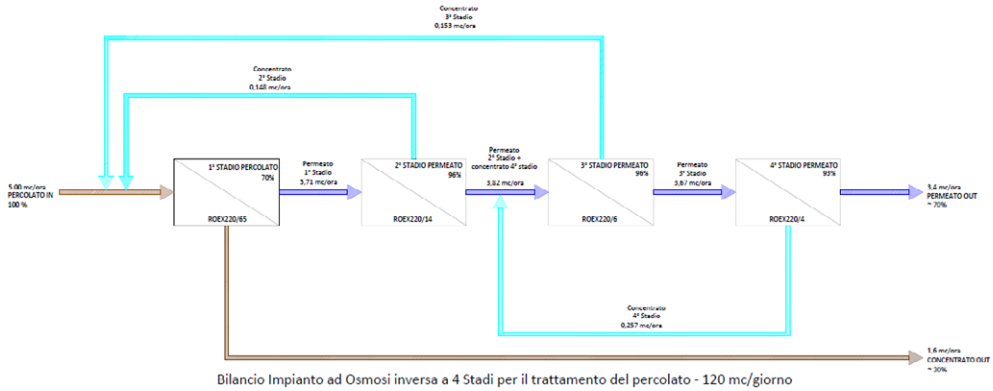

Figura 4.6:bilancio di massa dell'impianto di trattamento del percolato

REGIONE PUGLIA

DIPARTIMENTO AMBIENTE, PAESAGGIO E QUALITA' URBANA
SEZIONE AUTORIZZAZIONI AMBIENTALI
SERVIZIO AIA-RIR

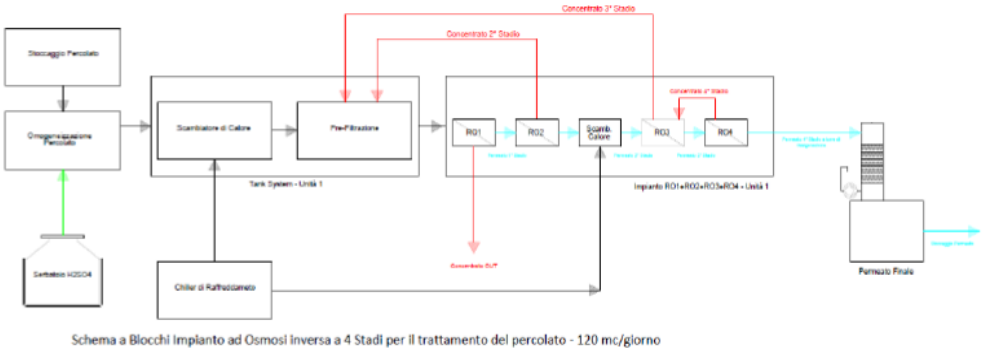

Figura 4.7:schema a blocchi dell'impianto di trattamento del percolato.

4.2.1.1 Stoccaggio del percolato

Presso l'impianto verrà conferito il percolato proveniente dalla adiacente discarica AMIU Trani , oggetto di interventi di MISE, e il percolato conferito da terzi.

Lo stoccaggio del percolato avverrà come indicato nella tabella:

Modalità di stoccaggio	Capacità di accumulo	Operazione	Provenienza
8 silos da 30 m3 ciascuno	240 m3	D15	conto terzi
1 vasca fuori terra	1000 m3	D15	Amiu Trani

Tabella 7:modalità di stoccaggio percolato in ingresso

Il percolato estratto dalla discarica ed il percolato conferito da terzi, non saranno né miscelati, né trattati simultaneamente nell'impianto .

In particolare:

- i serbatoi (n.8 silos da 30 m3 ciascuno) saranno adibiti esclusivamente allo stoccaggio del percolato conferito da terzi. Ciascun serbatoio sarà dedicato allo stoccaggio di un singolo conferimento di percolato (mediante autobotte) e non sarà eseguita miscelazione tra il percolato contenuti sei vari serbatoi;
- la Vasca fuori terra (n.1 vasca da 1000 m3) sarà adibita esclusivamente allo stoccaggio del percolato estratto dalla discarica AMIU Trani.

Il trattamento del percolato avverrà mediante svuotamento di un serbatoio alla volta e dunque per un conferimento alla volta, oppure per svuotamento della vasca, senza alcuna miscelazione.

I silos sono alleggiati all'interno di un bacino di contenimento realizzato in calcestruzzo armato, opportunamente rivestito con resine epossidiche impermeabilizzanti della volumetria pari a 300 m3. L'area di stoccaggio è dotata di tettoia per la protezione dagli agenti atmosferici.

La vasca di stoccaggio ed accumulo del percolato della discarica, avente capacità di 1000 m^3, è posta fuori terra, del tipo a due camere con struttura portante in conglomerato cementizio armato da realizzarsi completamente in opera. La struttura di fondazione, per l'intera opera, è rappresentata da una platea di dimensione in pianta 22m x 14m (308 m^2), è dotata di un setto centrale che permetterà di ottenere due volumi utili di circa 500 m^3, ovvero capacità complessiva dell'intera vasca di circa 1000 m^3.

All'esterno della struttura, lungo i due lati corti, sono previsti n.6 pozzetti di servizio, in cemento armato da realizzarsi completamente in opera, simultaneamente alla realizzazione delle pareti perimetrali, con la funzione di alloggiare le condotte di arrivo dalle pompe di emungimento del percolato dal corpo della discarica e il valvolame delle mandate delle elettropompe di estrazione dello stesso dall'interno della vasca.
L'impianto di trattamento percolato sarà dotato di idonei contatori volumetrici (o strumentazione equivalente) per la misura dei flussi in ingresso e di relativa registrazione dei dati sul registro di marcia, nonché di un sistema di controllo del processo a mezzo PLC e controllo di tutti i dati operativi e di funzionamento. I dati saranno visibili in continuo ed in un'unica schermata in modo da avere sempre una situazione chiara e monitorata.
Inoltre per ogni strumento saranno impostati un valore di allarme ed un valore di fermo impianto.
Il valore di allarme darà segnale che il valore rilevato dallo strumento presenta anomalie, ma ancora sotto controllo e comunque permette di ottenere un valore di scarico perfettamente autorizzato.
In caso, invece, di rilevamenti anomali, il sistema è dotato di un sistema di sicurezza che blocca immediatamente lo scarico e spegne l'impianto, il quale sarà dotato di uno speciale by-pass allo scarico che permette di ricircolare eventuale permeato con caratteristiche chimiche non a norma.

4.2.1.2 Sistema di Pre-filtrazione e Impianto ad osmosi inversa

L'impianto ad osmosi inversa si basa su un sistema a 4 stadi di trattamento in particolare due stadi (1° e 2°) con moduli a membrane piane e due stadi (3° e 4°) con moduli a membrane spirale avvolta e con una capacità di trattamento giornaliero di percolato pari a 120 m3/giorno, ovvero 5m3/ora.

L'Impianto è progettato per ottenere un permeato allo scarico conforme ai valori limite indicati nella Tab.4 dell'All.5 D.Lgs 152/2006 per lo scarico al suolo e acque reflue riutilizzabili secondo il nel D.M 185/2003 .

L'Impianto di trattamento è costituito dalle seguenti sezioni:

- Sezione di pre-alimento impianto: nelle sezioni di stoccaggio del percolato in ingresso –vasca e serbatoi- sarà installata una pompa in grado di inviare il percolato al serbatoio di omogeneizzazione e correzione del pH (in HDPE di capacità pari a 5000 litri);
- Stazione di dosaggio acido solforico nel serbatoio di omogeneizzazione;
- Sezione di raffreddamento percolato mediante Chiller nella stagione estiva (gas refrigerante R410a)
- Omogeneizzazione e pre-filtrazione mediante filtro a quarzite e filtri a cartucce in polipropilene:

Il percolato proveniente dalla vasca di raccolta ovvero dai silos di stoccaggio viene inviato in un serbatoio in HDPE di capacità pari a 5000 litri dove viene effettuata una correzione del pH con Acido Solforico al 98% all'interno del serbatoio per portare il pH ad un valore di circa 6,4.

Il percolato in ingresso all'impianto dopo essere stato condizionato con acido solforico, viene inviato ad un sistema filtrante (filtri a quarzite e filtri a cartucce) per l'eliminazione dei solidi sospesi in esubero

- Primo Stadio Osmosi Inversa (Stadio percolato)

- Secondo Stadio Osmosi Inversa (Stadio permeato)
- Terzo Stadio Osmosi Inversa (affinamento del permeato)
- Quarto Stadio Osmosi Inversa (ulteriore affinamento del permeato)
- Sistema di controllo del processo a mezzo PLC, controllo livelli, controllo di tutti i dati operativi e di funzionamento.

A valle del trattamento si otterrà il permeato e il concentrato in uscita da primo stadio di osmosi inversa che sarà smaltito come rifiuto.

Il concentrato in uscita dagli stadi successivi di osmosi sarà nuovamente trattato nell'impianto di percolato.

4.2.1.3 Torre di ossigenazione del permeato

Il permeato in uscita dal quarto stadio ad Osmosi Inversa viene nebulizzato all'interno della torre attraverso degli sprinkler opportunamente dimensionati; allo stesso tempo un ventilatore centrifugo invierà aria in controcorrente al flusso del permeato, questo per ossigenare l'acqua in uscita dal 4 stadio, ridurre la CO2 e normalizzare il pH dell'acqua.

Il permeato in uscita dal 4° stadio di osmosi inversa viene accumulato in un serbatoio di accumulo con capacità di 3.000 litri dove verranno controllati tutti i parametri operativi prima dello stoccaggio finale.

Il permeato in uscita dal 4° Stadio ad Osmosi Inversa avrà un valore di pH tendenzialmente acido, a tale scopo verrà predisposta una stazione di dosaggio dell'idrossido di sodio composta da un serbatoio in HDPE a singola parete e da una pompa dosatrice digitale messa in comunicazione con una sonda di controllo pH, che entrerà in funzione solo nel caso in cui il valore del pH scenda al di sotto di 5,5 dopo il passaggio attraverso la torre di ossigenazione.

In particolare, nel serbatoio da 3000 litri posto alla base della torre di ossigenazione, sarà eseguito il controllo in continuo di pH, azoto ammoniacale e conducibilità elettrica del permeato, mediante installazione di una sonda per il monitoraggio in real-time dell'efficienza del trattamento a osmosi inversa.

4.2.1.4 Stoccaggio del concentrato e del permeato

Il concentrato viene stoccato in 4 serbatoi di 30 m^3 ciascuno (diametro 2.2 m; altezza circa 8.7 m), alloggiati in opportuni bacini di contenimento. L'area di stoccaggio sarà dotata di tettoia a protezione degli agenti atmosferici. Il permeato sarà raccolto in una vasca interrata per il successivo riutilizzo della volumetria di 100 m^3.

Considerando i dati progettuali per l'impianto di trattamento percolato:

- produzione di percolato: 40.000 m3/anno;
- capacità di trattamento: 120 m3/g;
- permeato prodotto: 70%-28.000 m3/anno ;
- concentrato: 30%-12.000 m3/anno ;

si stima una produzione di concentrato di circa 36 m^3/g.

Il concentrato derivante dal trattamento di percolato sarà gestito come rifiuto ed inviato a smaltimento presso impianti esterni autorizzati.

Nella tabella seguente si riepiloga la logica di gestione del concentrato.

	Permeato	**Concentrato**
Destinazione	Riutilizzo	Smaltimento
Capacità di accumulo	Vasca da 100m3	n.4 silos da 30 m3 ciascuno

Tabella 8:produzione di permeato e concentrato

Il permeato, oltre alle verifiche analitiche cui sarà sottoposto mediante prelievo periodico di campioni dalla vasca di stoccaggio del permeato, come descritto nel PMC, sarà oggetto di un ulteriore controllo in real-time.

In particolare, nel serbatoio da 3000 litri posto alla base della torre di ossigenazione, sarà eseguito il controllo in continuo di pH, azoto ammoniacale e conducibilità elettrica del permeato, mediante installazione di una sonda per il monitoraggio in real-time dell'efficienza del trattamento a osmosi inversa. Il parametro di conducibilità elettrica sia quello che meglio caratterizza le prestazioni complessive e le efficienze del trattamento a osmosi inversa.

Sarà verificato che la conducibilità sia ricompresa in uno dei seguenti intervalli riportati nella tabella seguente, con l'indicazione delle azioni da intraprendere in funzione della conducibilità misurata.

CONDICIBILITA' ELETTRICA MISURATA	AREA DI LAVORO	AZIONI DA INTRAPRENEDERE
> 3000 µS/cm		sospendere il trattamento
2500< µS/cm < 3000		controllare il processo ed il corretto dosaggio di chemicals
2000 < µS/cm < 2500		preallerta
< 2000 µS/cm		nessuna

Tabella 9: protocollo operativo controllo efficienza del trattamento percolato

4.2.2 Stazione di trasferenza RSU - Attività non IPPC

La stazione di trasferenza ha una potenzialità pari 300 t/g ed una capacità massima annua di 78.000 t/anno su 260 giorni/anno, è pensato per garantire la sola trasferenza dei rifiuti urbani provenienti dalla raccolta differenziata. Non è prevista lo svolgimento di alcuna operazione di pretrattamento presso la stazione di trasferenza.

I rifiuti che possono essere conferiti presso la stazione di trasferenza sono i seguenti:

Codice	**Descrizione**
15 01 02	imballaggi in plastica
20 01 08	rifiuti biodegradabili di cucine e mense
20 01 39	plastica
20 02 01	rifiuti biodegradabili di giardini e parchi
20 03 01	rifiuti urbani non differenziati
20 03 02	rifiuti dei mercati

Tabella 10: Elenco dei rifiuti in ingresso alla stazione di trasferenza

L'impianto è strutturato su una doppia linea di trasferimento e due vasche di accumulo , ciascuna avente una superficie di 70 m^2, per un totale di circa 150 ton .

L'impianto si compone di:

- un nastro trasportatore di portata pari a 300 ton/giorno
- vasche a fondo mobile;
- centralina elettroidraulica di funzionamento
- capannone adibito alla trasferenza dei RSU
- rete di raccolta del percolato/colaticcio
- impianto di trattamento dell'aria esausta.

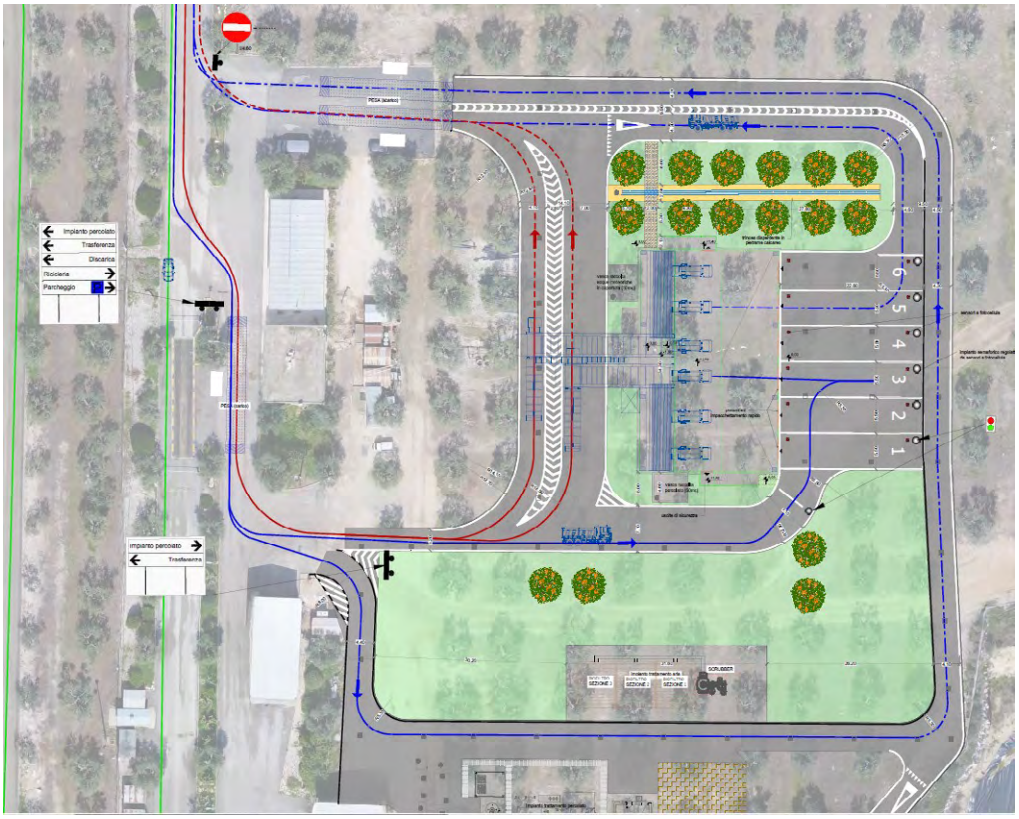

Figura 4.8:Layout stazione di trasferenza

4.2.2.1 Capannone dell'impianto di trasferenza

Le operazioni di trasferenza avverranno all'interno di un capannone industriale caratterizzato da struttura portante a travi e pilastri in calcestruzzo armato prefabbricato e tamponamento realizzato tramite pannelli prefabbricati, in grado di ospitare fino a 6 veicoli di conferimento contemporaneamente. Il capannone ha una superficie complessiva di 780 m^2 ed una volumetria di 6.700°m^3. All'interno saranno collocati i macchinari a nastro per la movimentazione dei rifiuti.

I rifiuti in ingresso sono stoccati in due differenti vasche di accumulo, aventi ciascuno una superficie di 70m^2. Le vasche a fondo mobile , sono suddivise in num 2 sezioni per vasca ; ciascuna vasca è quindi dotata di una linea di trasferimento dedicata .

La pavimentazione delle aree interne al capannone sarà adeguata allo stoccaggio dei rifiuti e al flusso veicolare pesante. In particolare, verrà posata una resina epossidica multistrato, che garantisce la resistenza all'attacco chimico dei rifiuti, impermeabile agli oli e agli agenti aggressivi.

Sul retro del capannone saranno posti gli accessi per lo scarico dei rifiuti, costituiti da portali ad impacchettamento verticale, con apertura/chiusura rapida automatizzata, al fine di limitare al massimo la dispersione di odori molesti nell'ambiente esterno, mantenendo le arie esauste confinate all'interno.

Infine, sarà prevista l'installazione di n.2 punti presa acqua, per le operazioni di lavaggio delle pavimentazioni interne del capannone, con relativo sistema di recupero delle acque residuali, collegato al sistema di rilancio del percolato. Tali acque sono prelevata dalla: 1) vasca di raccolta da 50 mc delle acque meteoriche incidenti sul capannone di trasferenza; 2) rete di distribuzione interna all'impianto IPPC delle acque pronte al riutilizzo, derivanti dal trattamento dalle acque meteoriche trattate e dal permeato.

4.2.2.2 Sistema di raccolta del percolato

I rifiuti stoccati all'interno del capannone di trasferenza, durante le ore di sosta, in attesa di essere prelevati e destinati allo smaltimento, produrranno del percolato, per il quale è stato previsto un sistema di captazione e raccolta.

Il fondo sottostante i nastri di movimentazione del materiale sarà opportunamente sagomato al fine di poter convogliare la componente liquida da essi sgocciolante verso un canale di scolo.

Il canale coletterà il percolato raccolto in una vasca di accumulo temporaneo, posta in adiacenza al capannone di trasferenza. Tale vasca sarà a tenuta stagna e avrà una capacità di 50 m3.

La vasca sarà impermeabilizzata mediante una guaina in polietilene ad alta densità e di un geocomposito bentonitico posti entrambi sulle pareti esterne delle vasche, inoltre, tutte le superfici in c.a. a contatto con il percolato subiranno trattamento impregnante di profondità a protezione antidegrado e impermeabilizzante del calcestruzzo, costituito da silicato di sodio. Nella vasca di stoccaggio del percolato verrà installato un trasduttore elettrico per la misura del livello del percolato. Tale strumento sarà settato per inviare un segnale di avvertimento allorquando il volume residuo della vasca sia al di sotto del 20% del volume utile.

Il percolato della stazione di trasferenza accumulato nella vasca da 50 m^3, periodicamente secondo le necessità, viene estratto dalla vasca e caricato su autobotte, per essere scaricato in uno degli otto serbatoi di stoccaggio, senza eseguire la miscelazione con altre tipologie di percolato, per poi essere inviato a trattamento.

4.2.3 Pavimentazione esterna

La pavimentazione di tutti i piazzali esterni sarà costituita da un pacchetto stradale di spessore complessivo 50 cm, di cui:

- Sottofondazione in misto granulometrico stabilizzato dello spessore di almeno 30 cm;
- Strato di base (tout venant) di spessore cm 10;
- Strati di collegamento (binder) di cm 7;
- Strato di usura per uno strato di cm 3.

Il pacchetto stradale sarà in grado di resistere alle sollecitazioni esercitate dall'ingente flusso in ingresso e uscita. Il nuovo piazzale avrà una superficie di 4.800 m^2 .

4.3 IMPIANTO DI TRATTAMENTO ARIE ESAUSTE

I sistemi di trattamento e abbattimento delle emissioni odorigene sono a servizio:

- Impianto trasferenza rifiuti;
- Vasca di stoccaggio percolato;
- Sfiati silos percolato.

Le arie esauste aspirate saranno convogliate al sistema di trattamento costituito da una torre di lavaggio-Scrubber ad umido e da un biofiltro.

L'impianto di aspirazione e trattamento dell'aria è stato dimensionato su 4 ricambi/ora. La portata di progetto per le unità di trattamento è quindi di 28.000 m^3/h.

SEZIONE IMPIANTO	SUP MQ	VOLUME MC	RICAMBI/ORA	ARIA DA ASPIRARE MC/H	EMISSIONE
capannone impianto di trasferenza	744	6700	4	26.800	E1
vasca di stoccaggio percolato	249	274	4	1.096	
sfiati dei silos di stoccaggio del percolato				45	
TOTALE	993	6974		27.941	

Tabella 11: Dati progettuali

L'impianto di trattamento dell'aria sarà alloggiato su basamento dedicato localizzato tra l'impianto di trattamento percolato e la stazione di trasferenza.

L'aria da trattare prima di essere inviata al biofiltro sarà pretrattata in scrubber ad umido aventi le caratteristiche descritto di seguito.

PARAMETRO DI DIMENSIONAMENTO	VALORE	UNITÀ DI MISURA
Numero tot. di torri	1	n.
Portata aria trattata dalla singola torre	28.000	m^3/h
n. letti statico	1	n.
Portata liquido ricircolato per singola torre	100 (*)	m^3/h
Velocità di attraversamento	2,0	m/s
Tempo di contatto nominale	2,0	s
Altezza delle sezioni di contatto	4,0	m
Perdita di carico	≤ 1.000	Pa
Diametro torre	2,2	mm
Altezza max torre	8.5	mm
Materiale torre	PP isotattico Sp. 15-20 mm	
Materiale demister	a pacco alveolare in PVC	
Materiale ugelli/spruzzatori	PVC/PP o equivalente similare	

(*) cautelativamente è stato utilizzato per il dimensionamento degli scrubber un rapporto tra fluido abbattente ed effluente gassoso inquinante pari a 2:1000 espresso in m^3/Nm^3.

Tabella 12:caratteristiche dello scrubber

L'aria in uscita dallo scrubber verrà convogliata al biofiltro , dimensionato su una portata massima da trattare pari a circa 28.000 Nm3/h e considerando i parametri previsti dalle BAT e dalla D.G.R. Lombardia del 30 maggio 2012, n. IX/3552., avente le seguenti caratteristiche:

CARATTERISTICHE IMPIANTO A BIOFILTRAZIONE			
PARAMETRO DI DIMENSIONAMENTO	VALORE	UNITÀ DI MISURA	RIF. SCHEDA BF.01 DGR n. IX/3552 del 30.05.2012
Numero di Biofiltri	1	n.	/
Tipologia	Vasca in c.a. riempita con supporto di materiale inorganico /organico solido poroso con flusso dell'aria dal basso verso l'alto		
Volume totale di aria da trattare	28.000	m^3/h	
Compartimentazione	n.3 moduli indipendenti e singolarmente escludibili		Almeno n.3 moduli funzionalmente separati
Perdite di carico	< 500	Pa/m	Biofiltro nuovo: 30÷50 mmH_2O Biofiltro usato: 150÷200 mmH_2O
Altezza letto Biofiltro	2	m	Tra 1 e 2 m
Dimensioni in pianta Biofiltro	150	m^2	
Superficie unitaria modulo biofiltro	50	m^2	Suddivisione dell'area sottostante al letto filtrante in zone da 20-25 m2 cadauna, onde garantire un corretto attraversamento dell'aria
Volume Biofiltro	300	m^3	
Carico specifico volumetrico Biofiltro	93	$Nm^3/h*m^3$	≤ 100 Nm^3/h di aria per m^3 di riempimento biofiltro
Tempo di residenza Biofiltro	39	s	> 36 s
Carico specifico superficiale Biofiltro	187	$Nm^3/h*m^2$	≤ 200 Nm^3/h di aria per m^2 di biofiltro

Tabella 13: caratteristiche del biofiltro

Il biofiltro, avente superficie complessiva il 150 m^2 , costituito da n.3 sotto moduli, funzionalmente separati, e singolarmente escludibili, ognuno dei quali aventi una superficie in pianta di circa 50 m2 (7x7,5 m). Ciascun modulo sarà suddiviso in n.2 zone di aerazione da 20-25 m2 ciascuna, a mezzo di pavimentazione aerante costituiti da tubi in PVC sottostanti il letto di filtrazione.

Il letto filtrante sarà alto circa 200 cm e sarà investito da un flusso di aria equamente distribuito sotto il materiale di riempimento del biofiltro, in modo da evitare la formazione di percorsi preferenziali e garantire un tempo di permanenza minimo dell'immissione all'interno del biofiltro non inferiore a 36 secondi.

Il letto del biofiltro è composto da materiale organico derivante da una lavorazione/macinazione con le seguenti caratteristiche:

- Materiale: cippato di legno vergine
- Pezzatura: G30-100
- Umidità: da 55% a 85%
- Densità: 350 Kg/m3
- Quantità totale: circa 300 m3
- Altezza materiale filtrante: 2,0 mt

Il biofiltro sarà coperto al fine di proteggere il materiale filtrante dagli agenti atmosferici.

A completamento è prevista l'installazione di N. 9 Sonde per il monitoraggio di pressione, umidità e temperatura del letto filtrante così suddivise:

- N.3 sonde di temperatura, (1 per sezione biofiltro)

- N.3 sonde di umidità relativa (1 per sezione biofiltro)
- N.3 sonde di pressione, (su stacchi del plenum di insufflazione).

4.4 SISTEMA DI GESTIONE DELLE ACQUE METEORICHE

Le acque meteoriche dilavanti sui piazzali impermeabili della stazione di trasferenza e dell'impianto trattamento del percolato sono raccolte e gestite secondo lo schema di seguito indicato:

- rete di collettamento e raccolta delle acque meteoriche;
- pozzetto di grigliatura grossolana con ripartizione e scolmatura iniziale , dotato di n.2 uscite ossia una da De250 mm (verso la vasca di prima pioggia) e una da De315 (verso l'impianto di trattamento della seconda pioggia);
- accumulo delle acque di prima pioggia per un volume complessivo di 35 m^3;
- sollevamento temporizzato (entro le 48 h dalla fine dell'evento piovoso) delle acque di prima pioggia e invio all'impianto di trattamento delle acque di prima pioggia;
- impianto di trattamento delle acque di prima pioggia con impianto in calcestruzzo armato prefabbricato, al cui interno si effettua la dissabbiatura e disoleazione a flusso tangenziale con filtro oleofilo ad alto rendimento nella separazione degli idrocarburi;
- impianto di trattamento delle acque di seconda pioggia a mezzo di un impianto in calcestruzzo armato prefabbricato all'interno del quale si effettua la dissabbiatura e disoleazione per una portata massima fino a 80 l/s (la portata massima del bacino è di 66 l/sec);

I volumi delle acque piovane trattate saranno raccolti in una vasca di accumulo e destinati al riutilizzo irriguo. Tale vasca sarà realizzata in cls gettato in opera, con capacità di stoccaggio di 100 m^3. il sistema di troppo pieno della vasca di accumulo acque trattate, convoglierà a gravità i volumi idrici in esubero verso la vasca disperdente.

<u>Trattamento delle acque di prima pioggia</u>

Le acque di prima pioggia , accumulate nella vasca VPP in cls armato prefabbricato avente un volume di 35m3, dopo le 24h dalla conclusione dell'evento piovoso sono sollevate da una pompa a girante arretrata aventi le seguenti caratteristiche:

- - Portata 10 m3/h;
- - Prevalenza: 10 m ca.
- - Potenza: 1.20 Kw

e inviate all'impianto di depurazione in grado di rimuovere gli idrocarburi presenti e le eventuali particelle solide che non si sono separate nella vasca di prima pioggia.

L'impianto di trattamento delle acque di prima pioggia si compone di:

1) sistema di separazione e assorbimento idrocarburi ad alta efficienza è costituito da una vasca circolare realizzata in C.A.V. monolitico internamente verniciata, suddivisa in 2 camere:
   - Camera di sedimentazione fanghi e sabbie;.
   - Camera di filtrazione/assorbimento olii con filtro OIL BANK

Le acque di prima pioggia trattate sono, infine, avviate alla vasca di accumulo per successivo riutilizzo previo un pozzetto di campionamento.

Trattamento acque di seconda pioggia

Le acque di dilavamento successive alla prima pioggia saranno inviate al sistema di trattamento in continuo mediante dissabbiatura e disoleazione per una portata massima fino a 80 l/s (la portata massima del bacino è di 66 l/sec).

A valle del trattamento di prima pioggia e di seconda pioggia sono presenti dei pozzetti di campionamento per il prelievo e l'analisi delle acque effluenti dalle due linee di trattamento (prima pioggia e seconda pioggia) prima dello scarico nella vasca di accumulo avente capacità di 100 m^3

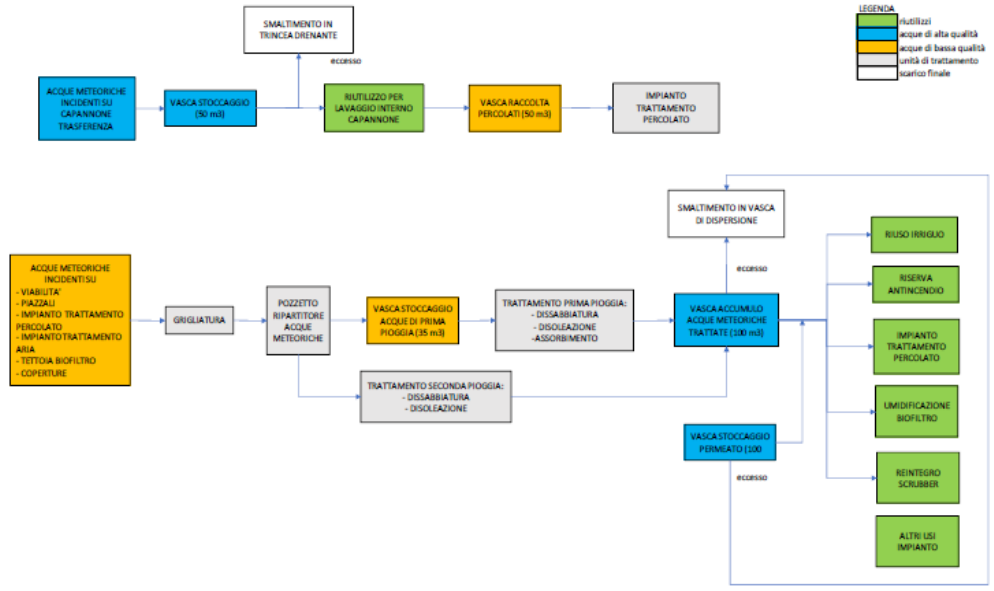

Tabella 14: Sistema di gestione delle acque meteoriche

I volumi di acque meteoriche eccedenti il volume di riutilizzo, mediante un sistema di troppo pieno, saranno smaltiti negli strati superficiali del sottosuolo mediante vasca disperdente.

Le acque verranno versate in una depressione realizzata mediante:

- Spianto degli alberi presenti e procedure per il futuro reimpianto;
- Scavo dell'area;
- Realizzazione di un drenaggio eseguito con pietrame grossolano derivante dalle attività di scavo.

Il bacino di laminazione/dispersione sarà realizzato in terra e composto da:

- scarpate con pendenza 1:4 (tali da permettere un agevole accesso al fondo vasca);
- fondo di estensione pari a circa 300 mq, costituito da un vespaio di altezza 50 cm realizzato con pietrame rinveniente dalle attività di scavo;
- altezza massima di invaso pari a circa 1,40 m, al quale corrisponde un volume massimo di invaso pari a circa 424 mc.

Le acque che incidono sui container dell'impianto di trattamento del percolato, sulla tettoia di copertura del biofiltro, sulle tettoie e unità varie dell'impianto trattamento percolato mediante grondaie, saranno fatte confluire sul piazzale impermeabilizzato dell'impianto e quindi subiranno lo stesso ciclo di trattamento delle acque dei piazzali dell'impianto.

Le acque meteoriche ricadenti sul capannone della stazione di trasferenza saranno convogliate e raccolte in una vasca di accumulo di capacità 50 m^3 e rese disponibili per le attività di lavaggio degli ambienti interni del capannone.

La vasca sarà dotata di un sistema di troppo pieno, collegato, a mezzo di una tubazione in PVC fessurata del DN315, ad una trincea disperdente situata in adiacenza al capannone di dimensioni 40x2.5xh1 m.



Figura 4.9: Vasca di accumulo (in blu) e trincea disperdente (in giallo) per smaltimento acque dilavanti la copertura del capannone

4.5 MATERIE PRIME E AUSILIARIE

Le materie prime principali in ingresso all'impianto è costituita dai rifiuti RSU conferiti presso la stazione di trasferenza, dal percolato della discarica AMIU Trani e dal percolato conto terzi conferito presso l'impianto di trattamento del percolato.

Nella seguente tabella sono riportate le informazioni relative alle materie impiegate nei trattamenti svolti.

N. ordine prodotto	Materia Prima	Classe di pericolosità	Stato fisico	Quantità specifica** (kg/t)	Modalità di stoccaggio	Tipo di deposito e di confinamento*	Quantità massima di stoccaggio	Quantità annua
1	acido solforico	H290 H314	liquido	3,465 (*)	Serbatoio 1 x 10 m3	Deposito in area dedicata dotata di pavimentazione	10 m3	138.600 l/anno

						impermeabilizzata e bacino di contenimento coperta da una copertura in acciaio zincato preverniciato		
2	prodotti chimici antiscaldanti	H290 H318	liquido	0,024 (*)	Tank 1 x 0.22 m3	Deposito in area dedicata dotata di pavimentazione impermeabilizzata e bacino di contenimento	0,22 m3	950 l/anno
3	Detergente alcalino in soluzione a base di idrossido di Sodio	H290 H302 H314 H318	liquido	1,173 (*)	Tank 1 x 0.55 m3	Deposito in area dedicata dotata di pavimentazione impermeabilizzata e bacino di contenimento	0,55 m3	6912 l/anno
4	detergente acido a base di una soluzione di Acido Citrico monoidrato, ed un mix di tensioattivi	H290 H314 H335	liquido	0,048 (*)	Tank 1 x 0.55 m3	Deposito in area dedicata dotata di pavimentazione impermeabilizzata e bacino di contenimento	0,55 m3	1920 l/anno
5	idrossido di sodio	H290 H314	liquido	n. d	Tank 1 x 0.12 m3	Deposito in area dedicata dotata di pavimentazione impermeabilizzata e bacino di contenimento	0,12	in caso di necessità
6	filtri a sabbia quarzite	N d	solido	0,012(*)	Smaltimento dopo sostituzione	Smaltimento dopo sostituzione	Smaltimento dopo sostituzione	0.5 t/a
7	filtri a cartucce	N d	solido	0.012 (*)	Smaltimento dopo sostituzione	Smaltimento dopo sostituzione	Smaltimento dopo sostituzione	3 cambi/anno
8	membrane 1 stadio	N d	solido	0.012 (*)	Smaltimento dopo sostituzione	Smaltimento dopo sostituzione	Smaltimento dopo sostituzione	2 cambi/anno
9	membrane 2 stadio	N d	solido	0.012 (*)	Smaltimento dopo sostituzione	Smaltimento dopo sostituzione	Smaltimento dopo sostituzione	3 cambi/anno
10	membrane 3 stadio	N d	solido	0.012 (*)	Smaltimento dopo sostituzione	Smaltimento dopo sostituzione	Smaltimento dopo sostituzione	3 cambi/anno
11	membrane 4 stadio	N d	solido	0.012 (*)	Smaltimento dopo sostituzione	Smaltimento dopo sostituzione	Smaltimento dopo sostituzione	3 cambi/anno
12	gas refrigerante R410a	N d	gas	N d	N d	N d	N d	N d
13	acqua di processo per il lavaggio in controcorrente	N.d	Liquido	N.d	N.d	N.d	N.d	N.d

	dei filtri a quarzite							
14	acqua per lo scrubber	Si ipotizza un rifiuto non pericoloso EER 161002	liquido	75,838	Tank 1x4 mc Smaltimento dopo sostituzione	Deposito in area dedicata dotata di pavimentazione impermeabilizzata e bacino di contenimento	Tank 1x4 mc	8.949 mc/anno
15	acqua sanitaria	Non pericoloso	Liquido	n. d	Tank 1x1560 l	Deposito in area dedicata dotata di pavimentazione impermeabilizzata e bacino di contenimento	Tank 1x1560	In caso di emergenza

Tabella 15:materie prime ausiliarie

(*) dato stimato

4.6 RISORSE IDRICHE ED ENERGETICHE

Risorse idriche

L'installazione non necessita di approvvigionamento idrico esterno.

Il fabbisogno idrico sarà coperto dal recupero e riutilizzo delle acque meteoriche incidenti sui piazzali e sulle coperture, oltre che dal riutilizzo del permeato in uscita dall'impianto di trattamento del percolato.

L'acqua meteorica e il permeato accumulato nella vasca saranno riutilizzati a scopi industriali ed irrigui, oltre che come riserva idrica antincendio (lavaggio capannone trasferenza/piazzali, irrigazione delle aree verdi; reintegro riserva idrica antincendio; reintegro scrubber, umidificazione biofiltro, lavaggio chimico membrane impianto trattamento percolato).

La disponibilità media di acque da precipitazioni meteoriche è stimata pari a 3.496 m^3/anno. Per quanto riguarda il permeato, si stima una produzione di 28.000 m^3/anno.

L'acqua calda sanitaria che si rende necessaria per l'alimentazione di dispositivi di emergenza (doccia, lavaocchi, lavandini) per gli operatori a servizio dell'impianto di trattamento percolato è fornita attraverso un serbatoio da 1560 litri di acqua sanitaria, posizionato nell'area di deposito reagenti.

Fonte	**Prelievo annuo**			
	Acque industriali		**Usi domestici (m3)**	**Altri usi**
	Processo (m3)	**Raffreddamento (m3)**		
Pozzo				
Acquedotto			1.56 (serbatoio di accumulo)	
Derivazione acque superficiali				
Acque meteoriche	3.496			
Permeato da trattamento percolato-permeato	28.000			
Totale	**30.550**			

Tabella 16: approvvigionamento idrico

Il consumo di acqua specifico di acqua è indicato nella tabella seguente:

Utenza specifica	**m3/anno**
lavaggio capannone trasferenza/piazzali	1000
irrigazione	1700
reintegro della riserva antincendio	100
reintegro scrubber	8.949
umidificazione biofiltri	4380
lavaggio chimico membrane osmosi	409
totale	**16.538**

Tabella 17: consumi specifici

Le acque meteoriche ed il permeato recuperati e pronti al riutilizzo saranno inviati ad apposite vasche di accumulo per una volumetria complessiva di 350 m^3.

Provenienza	**Descrizione**	**Capacità di stoccaggio m3**	**Tipologia di riutilizzo**
acque meteoriche incidenti su piazzali e area impianto percolato	vasca interrata di accumulo acque meteoriche	100	Riutilizzo Industriale e Irriguo
Acque da copertura capannone trasferenza	Vasca interrata per accumulo acque meteoriche	50	Riutilizzo Industriale e Irriguo
Vasca interrata per accumulo permeato	Permeato da impianto di trattamento percolato	100	Riutilizzo Industriale e Irriguo
Vasca interrata a servizio dell'impianto antincendio	Acque meteoriche trattate incidenti su piazzali e area impianto percolato; permeato; acqua di rete	100	Riutilizzo Industriale
Capacità di stoccaggio acque per riutilizzo		**350**	

Tabella 18: stoccaggi delle acque meteoriche e riutilizzo

Dalla stima condotta risulta che a fronte di una richiesta idrica di 16.538 m^3/anno c'è una disponibilità idrica di circa 31.494 m^3/anno (3.494 m3/anno di acque meteoriche e 28.000 m3/anno di permeato), evidenziando una disponibilità idrica superiore al fabbisogno idrico.
Le acque recuperate all'interno della piattaforma, al fine del loro riutilizzo, saranno sottoposte a controlli e analisi così come definiti nel PMC. Dovranno essere rispettati i valori limite per i parametri di cui al RR 8/2012 e parametri principali D.M. 185/03.

Il permeato, oltre alle verifiche analitiche cui sarà sottoposto mediante prelievo periodico di campioni dalla vasca di stoccaggio del permeato, sarà oggetto di un ulteriore controllo in real-time.

In particolare, nel serbatoio da 3000 litri posto alla base della torre di ossigenazione, sarà eseguito il controllo in continuo di pH, azoto ammoniacale e conducibilità elettrica del permeato, mediante installazione di una sonda per il monitoraggio in real-time dell'efficienza del trattamento a osmosi inversa. In particolare il parametro di conducibilità elettrica sia quello che meglio caratterizza le prestazioni complessive e le efficienze del trattamento a osmosi inversa.

Sarà verificato che la conducibilità sia ricompresa in uno dei seguenti intervalli riportati nella tabella seguente, con l'indicazione delle azioni da intraprendere in funzione della conducibilità misurata.

CONDICIBILITA' ELETTRICA MISURATA	AREA DI LAVORO	AZIONI DA INTRAPRENEDERE
> 3000 µS/cm		sospendere il trattamento
2500< µS/cm < 3000		controllare il processo ed il corretto dosaggio di chemicals
2000 < µS/cm < 2500		preallerta
< 2000 µS/cm		nessuna

Tabella 19: protocollo operativo controllo efficienza del trattamento percolato

Risorse energetiche

La potenza installata complessiva sarà di circa 414 kW.

Il consumo di energia elettrica dell'impianto è dovuto:

- sistema di illuminazione e utenze minori;
- impianto di trattamento aria;
- Impianto di trasferenza;
- impianto di trattamento del percolato.

Si riporta nella tabella seguente i consumi stimati.

N ORDINE ATTIVITÀ	SEZIONE	FONTE ENERGETICA	POTENZA INSTALLATA (kW)	CONSUMO GIORNALIERO (kW/G)	CONSUMO ANNUO (kW/ANNO)
IPPC 1	impianto di trattamento percolato	elettrica	150,00	3.600,00	1.314.000,00
a servizio di IPPC 1 e NON IPPC1	scrubber		14,00	1.056,00	
	biofiltro		30,00		385.440,00
NON IPPC 1	impianto di trasferenza /nastri trasportatori e utenze varie		200,00	1.600,00	416.000,00
	servizi aree esterne /illuminazione/ pese		20,00	240,00	87.600,00
TOTALE			**414,00**	**6.496,00**	**2.203.040,00**

Tabella 20: consumo energetico

5 QUADRO AMBIENTALE

5.1 EMISSIONI IN ATMOSFERA E SISTEMI DI CONTENIMENTO

Le attività svolte responsabili della produzione di emissioni in atmosfera sono sostanzialmente riconducibili al conferimento dei rifiuti RSU all'interno del capannone di trasferenza, alle vasche e serbatoi di stoccaggio del percolato.

La seguente tabella riassume le emissioni puntuali in atmosfera generate dall'installazione:

ATTIVITA' IPPC E NON IPPC	EMISSIONE	PROVENIENZA	DURATA	TEMP.	INQUINANTI MONITORATI	SISTEMI DI ABBATTIMENTO	ALTEZZA CAMINO (M)	SEZIONE CAMINO (M O M^2)	PORTATA (M^3/H)
		descrizione							

1 2	E1	stazione di trasferenza vasca di stoccaggio del percolato silos di stoccaggio del percolato	24 h/g	20/35 °C	NH3 Polveri TVOC Odori	Scrubber a umido + biofiltro	3	126	21.000

Tabella 21:emissioni in atmosfera

Le caratteristiche tecniche dello scrubber e del biofiltro sono indicate al paragrafo 4.3.

Le frequenze e le metodiche di campionamento sono definite nel PMC.

5.2 EMISSIONI IDRICHE E SISTEMI DI CONTENIMENTO

Le caratteristiche principali degli scarichi decadenti dall'insediamento produttivo sono descritte nello schema seguente:

SCARICO/P.TO CAMPIONAMENTO	DESCRIZIONE	SCARICO/RECETTORE	TIPOLOGIE DI ACQUE SCARICATE	FREQUENZA DELLO SCARICO MESI/ ANNO	PORTATA	SISTEMA DI TRATTAMENTO
SS1	acque meteoriche dalla copertura del capannone di trasferenza	Suolo-Trincee drenanti	acque meteoriche	n.d.	3.188 m3/anno	Non previsto
SS2	Acque meteoriche da superfici impermeabili e	Suolo/bacino di laminazione	acque meteoriche e	n.d		sistema di trattamento delle acque meteo
SS3	Permeato in eccesso	Suolo/bacino di laminazione	Permeato	n.d	n.d	Impianto di trattamento filtrazione e osmosi inversa
SS4	Acque assimilate alle domestiche	suolo	Acque reflue domestiche chiarificate	n.d.		Imhoff

I punti di campionamento sono i seguenti:

- SS1: acque meteoriche dilavanti dalla copertura della stazione di trasferenza dei rifiuti, tali acque sono accumulate in una vasca V=50 m3 e rese disponibili per le attività di lavaggio degli ambienti interni del capannone di trasferenza. La vasca sarà dotata di un sistema di troppo pieno, collegato ad una trincea disperdente situata in adiacenza al capannone. L'eccedenza ovvero il troppo pieno viene scaricato al suolo in trincea disperdente subirrigazione.
- SS2 : pozzetto di campionamento delle acque a valle della vasca di accumulo del delle acque meteoriche V:100 m3.
- SS3: pozzetto di campionamento a valle della vasca di accumulo del permeato V=100 m3.

Si riporta si seguito le caratteristiche dei sistemi di smaltimento in trincee drenanti delle acque meteoriche. La frequenza e le metodiche di campionamento sono definite nel PMC approvato.

TIPOLOGIA	NUM	DIMENSIONI	PROVENIENZA
Trincea drenante	1	Altezza 1 m Larghezza 2.5 m Lunghezza 40 m	Acque di copertura capannone di trasferenza
Vasca di laminazione e dispersione	1	Superficie 300 m2 Profondità 1.4 m	Acque meteoriche in eccesso da piazzali e permeato in eccesso

Tabella 22: Caratteristiche delle trincee drenanti e bacino di dispersione

P.TO CAMPIONAMENTO	DESCRIZIONE	SCARICO/RECETTORE (N-E)	TIPOLOGIE DI ACQUE SCARICATE	INQUINANTI MONITORATI	LIMITI ALLO SCARICO
SS1	acque meteoriche dalla copertura del capannone di trasferenza	Suolo-trincee drenanti	acque meteoriche	Parametri tab. 4 Allegato 5 parte III D.Lgs. 152/06 e s.m.i	Limiti di emissione (tab. 4 Allegato 5 parte III D.Lgs. 152/06 e s.m.i.) verifica Assenza sostanze di cui al punto 2.1 All. V alla Parte III del D.Lgs. 152/2006
SS2	Acque meteoriche da superfici impermeabili e	Suolo/bacino di laminazione	acque meteoriche e		
SS3	Permeato in eccesso	Suolo/bacino di laminazione	Permeato		

Tabella 23: parametri monitorati nei punti di campionamento

Considerato il contesto insediativo, sarà eseguito il monitoraggio delle acque sotterranee.

Il campionamento delle acque sotterranee sarà di tipo dinamico. I piezometri sono così suddivisi tra monte e valle idrologico:

1. Piezometro di monte: P2M

2. Piezometri di valle: P21; P20.

Le acque sotterranee saranno monitorate secondo il D.Lgs. 152/2006 e smi nonché secondo il d.lgs 36/2003 considerata la presenza della discarica AMIU TRANI. Le modalità di monitoraggio sono definite nel PMC al quale si rimanda.

Lo scarico delle acque reflue civili provenienti dai locali ubicati vicino all'area ex riciclerìa ricadente nel perimetro dell'attività IPPC 5.4 relativo al "Progetto di chiusura discarica presso il sito AMIU Trani in località Puro Vecchio" è autorizzato con DD 1/2019 della città di Trani.

Il sistema di smaltimento è costituito da un impianto Imhoff e rete di subirrigazione delle acque chiarificate (fg. 46 p.lla 140 sub 3).

5.3 EMISSIONI SONORE E SISTEMI DI CONTENIMENTO

Le attività che costituiscono potenziale fonte di emissione sonora sono poste essenzialmente internamente al capannone di trasferenza e all'interno dei container.

Il Comune di Trani non ha ancora terminato l'iter di approvazione del Piano Comunale di Classificazione Acustica del territorio.

L'area in esame, ai sensi dell'art. 8 comma 1 del D.P.C.M. 14.11.1997 ricade, nella Zona denominata "Tutto il territorio Nazionale" per cui i valori assoluti di immissione devono essere confrontati con i limiti di accettabilità della tabella di cui art. 6 del D.P.C.M. 01.03.1991 "Limiti massimi di esposizione al rumore negli ambienti abitativi e nell'ambiente esterno".

ZONIZZAZIONE	Limite diurno Leq(A) in dB(A)	Limite notturno Leq(A) in dB(A)
Tutto il territorio nazionale	70	60
Zona A (D.M. n. 1444/68)	65	55
Zona B (D.M. n. 1444/68)	60	50
Zona esclusivamente industriale	*70*	*70*

Le principali sorgenti sonore identificate nella Relazione previsionale di impatto acustico S.12_rev0, a cui si rimanda per gli ulteriori approfondimenti, sono rappresentate dagli impianti per il trattamento del percolato, per il trattamento dell'aria e infine le attività di scarico rifiuti e carico nella stazione di trasferenza. Non sono stati identificati ricettori sensibili in quanto l'area ha una vocazione prettamente agricola.

È stato calcolato l'immissione acustica delle sorgenti sonore al limite dell'area di pertinenza del progetto ed è stata confrontata il clima acustico dell'aria rilevato con le misure fonometriche con i risultati rivenienti dalla simulazione acustica in progetto.

In base al monitoraggio acustico ante operam eseguito i livelli acustici ai confini individuati sono indicati di seguito.

Num. Postazione di misura	Leq misurato in dB(A)	Leq previsto in dB(A)	Leq tot in dB(A)
Confine Sud	61.0	55.5	**62.0**
Confine Nord	45.5	60.0	**60.0**
Confine Est	44.5	59.0	**59.0**
Confine Ovest	50.0	32.0	**50.0**

Figura 5.1:livelli acustici di immissione al confine dell'installazione

La valutazione previsionale di impatto acustico conclude che il valore del livello stimato ed immesso nell'ambiente esterno è inferiore al valore limite fissato dalla normativa per la "Tutto il territorio nazionale" ossia Leq =70.0 dB(A) per il periodo di riferimento diurno .

Ne consegue che la rumorosità ambientale prevista dal progetto rientra nei limiti massimi consentiti dalla legislazione vigente, quindi secondo la Legge quadro n. 447/95 e la Legge regionale n. 3/02 il rumore nell'ambiente esterno risulta accettabile.

5.4 EMISSIONI AL SUOLO E SISTEMI DI CONTENIMENTO

Al fine di evitare e contenere l'inquinamento del suolo:

- Le apparecchiature facenti parte delle sezioni di trattamento dell'impianto di trattamento del percolato saranno installate all'interno di due container coibentati, disposti sulla platea in cemento armato e sollevati da terra attraverso il posizionamento di profilati in acciaio .
- Lungo tutto il perimetro della platea e in corrispondenza delle apparecchiature più sensibili, verrà realizzato un canale grigliato che avrà la funzione di canale di raccolta degli sversamenti e di alloggiamento tubazioni di collegamento tra gli impianti e le apparecchiature ad essi collegate;
- I container sono dotati di una struttura che ha anche lo scopo di vasca di contenimento; le eventuali fuoriuscite di liquidi all'interno del container saranno convogliate in appositi drenaggi posizionati nella parte di accesso pedonale anteriore, sezionati da valvole, ed incanalate in un apposito pozzetto esterno per poi confluire mediante apposita tubazione ed elettropompa nelle vasche esterne di accumulo del percolato;
- il serbatoio dell'acido solforico sarà in PRFV con liner in PVC, idoneo a contenere Acido Solforico al 98% e rispondente a tutte le normative in materia. Sarà installato sulla stessa platea in cemento armato in un'area adiacente ai container Impianto e adagiati all'interno di una vasca di contenimento in calcestruzzo, complete di tettoia per la protezione dagli agenti atmosferici;
- i reagenti e i detergenti di lavaggio delle membrane saranno alloggiati su una platea in c.a coperti con tettoria in acciaio zincato in particolare:
  - n° 2 vasche di contenimento in PE singole per l'alloggiamento di n° 2 IBC da un metro cubo,
  - n° 1 vasca di contenimento in PE doppia per l'alloggiamento dei fustini di soda caustica e ipoclorito di sodio
- i serbatoi di concentrato e le vasche del permeato alloggiati nei bacini di contenimento;

Relativamente allo stoccaggio del percolato da discarica:

- nella vasca di stoccaggio del percolato da discarica è installato un trasduttore elettrico per la misura del livello del percolato per evitare il raggiungimento del troppo pieno;
- la vasca di stoccaggio del percolato da discarica è realizzata con materiali idonei al contatto con il percolato.

Relativamente all'impianto di trasferenza dei RSU, al fine di prevenire e contenere l'inquinamento delle matrici ambientali:

- la vasca di stoccaggio di eventuali percolati V 50 m3 sarà impermeabilizzata all'esterno mediante guaine in polietilene ad alta densità e all'interno mediante trattamento impregnante di profondità a protezione antidegrado e impermeabilizzante del calcestruzzo costituito da silicato di sodio, incolore, inodore, atossico ed ecologico , inoltre sarà installato un trasduttore elettrico per la misura del livello del percolato.

- nella vasca di stoccaggio dei percolati V 50 m3 sarà installato un trasduttore elettrico per la misura del livello del percolato. Tale strumento sarà settato per inviare un segnale di avvertimento allorquando il volume residuo della vasca sia al di sotto del 20% del volume utile.

Le superfici interessate dal transito dei mezzi e dalle soste operative sono impermeabilizzate ed è previsto un sistema di confinamento delle acque meteoriche a mezzo di cordoli perimetrali in cls prefabbricato ad impedire il ruscellamento delle acque meteoriche verso i terreni limitrofi e quindi la loro infiltrazione verso strati profondi del suolo. I volumi captati dalla rete saranno convogliati verso il sistema di trattamento costituito interamente da elementi prefabbricati, dimensionato per trattare le portate di progetto sia di prima che di seconda pioggia. I volumi delle acque piovane trattate saranno raccolti in una vasca di accumulo e destinati al riutilizzo irriguo. Infine, il sistema di troppo pieno della vasca di accumulo acque trattate, convoglierà a gravità i volumi idrici in esubero verso la vasca disperdente.

Gli scarichi al suolo sono indicati in Tabella 23 per cui il gestore dovrà verificare il rispetto dei Limiti di Emissione (tab. 4 Allegato 5 parte III D. Lgs. 152/06 e s.m.i.) nonché Assenza sostanze di cui al punto 2.1 All. V alla Parte III del D.Lgs. 152/2006

Il gestore provvederà ad eseguire il monitoraggio delle acque di falda a mezzo di tre piezometri suddiviso tra monte e valle idrologico:

- Piezometro di monte: P2M
- Piezometri di valle: P21; P20.

Le acque sotterranee saranno monitorate secondo il D.Lgs. 152/2006 allegato V alla parte IV tabella 2.

Inoltre, data la vicinanza delle attività in progetto con il sito di discarica di AMIU Trani, si ritiene di eseguire il monitoraggio delle acque sotterranee anche secondo il D.Lgs. 36/2003, in riferimento ai parametri già definiti e monitorati nell'ambito del Piano di Caratterizzazione eseguito (Relazione sul piano di caratterizzazione eseguito sul sito Puro Vecchio – loc. Trani).

5.5 PRODUZIONE DI RIFIUTI

I rifiuti prodotti, raggruppati per categorie omogenee, in zone opportunamente segnalate con cartello identificativo recante il codice EER, delimitate e impermeabilizzate, saranno gestiti in regime di deposito temporaneo – criterio quantitativo ai sensi dell'art. 183 c. 1 lett. bb) del D.Lgs. 152/06 e smi.

I rifiuti prodotti saranno costantemente monitorati come da PMC approvato.

Nella tabella sottostante, si riporta la descrizione dei principali rifiuti prodotti e la produzione stimata, che si intendono gestire in regime di" deposito temporaneo".

N. ORDINE ATTIVITÀ IPPC E NON	EER	DESCRIZIONE RIFIUTI	QUANTITÀ MASSIMA ISTANTANEA (M3)	CAPACITÀ TOTALE	STATO FISICO	MODALITÀ DI STOCCAGGIO E CARATTERISTICHE DEL DEPOSITO	DESTINAZIONE FINALE (R/D)
IPPC 1	16 10 04	concentrato	120 m3	12000 m3/anno	liquido	4 serbatoio a 30 m3 ciascuno	D
	17 02 03	dischi moduli		0,25 t/a	solido		R
	15 02 03	filtri a cartucce esausti		0,3 t/a	solido		D

	19 09 01	filtri quarzite esausti		0,5 t/a	solido		D
	19 08 08*	membrane osmosi esauste		0,24 t/a	solido		D
	13 02 05	olio pompe e compressori		0,09 t/a	liquido		R
NON IPPC	15 01 02 20 01 08 20 01 39 20 02 01 20 03 01 20 03 02	rifiuti dalla stazione di trasferenza in/out		78000 t/a	solido	Linee di caricamento delle stazione di trasferenza n.2x70 m3 (150 ton)	R/S
	19 08 02	sabbie e grigliato da trattamento acque meteoriche	nd	nd	fangoso	N.1 Vasca di raccolta da 50 m3 (per le acque da copertura capannone trasferenza) N.1 Vasca di grigliatura e sedimentazione per il trattamento di tutte le altre acque meteoriche	D
	19 08 10	olii minerali			liquido		R
	16 10 02	Acque esauste scrubber		8.949 m3/anno	liquido		D

Tabella 24:caratteristiche dei rifiuti prodotti

Sui rifiuti in uscita saranno eseguiti i controlli di cui al PMC approvato.

5.6 BONIFICHE

Sull'area della discarica AMIU spa, adiacente al complesso impiantistico, è in corso la procedura di analisi di rischio di cui all'Allegato 1 alla Parte IV del D.Lgs. n. 152/06 e ss.mm.ii. L' area di discarica è classificata come sito potenzialmente contaminato, non essendo concluso il procedimento, e allo stato le acque sotterranee sono monitorate, considerando i parametri previsti nell'ambito del Piano di Caratterizzazione, con frequenza quindicinale, mediante prelievo da pozzi spia presenti a monte e valle idrologici.

- N.1 Piezometro di monte: P2M.
- N.8 Piezometri di valle: P11V; P6Vbis; P10V; P12; P13; P22; P14; P15; S9; P21; P20.

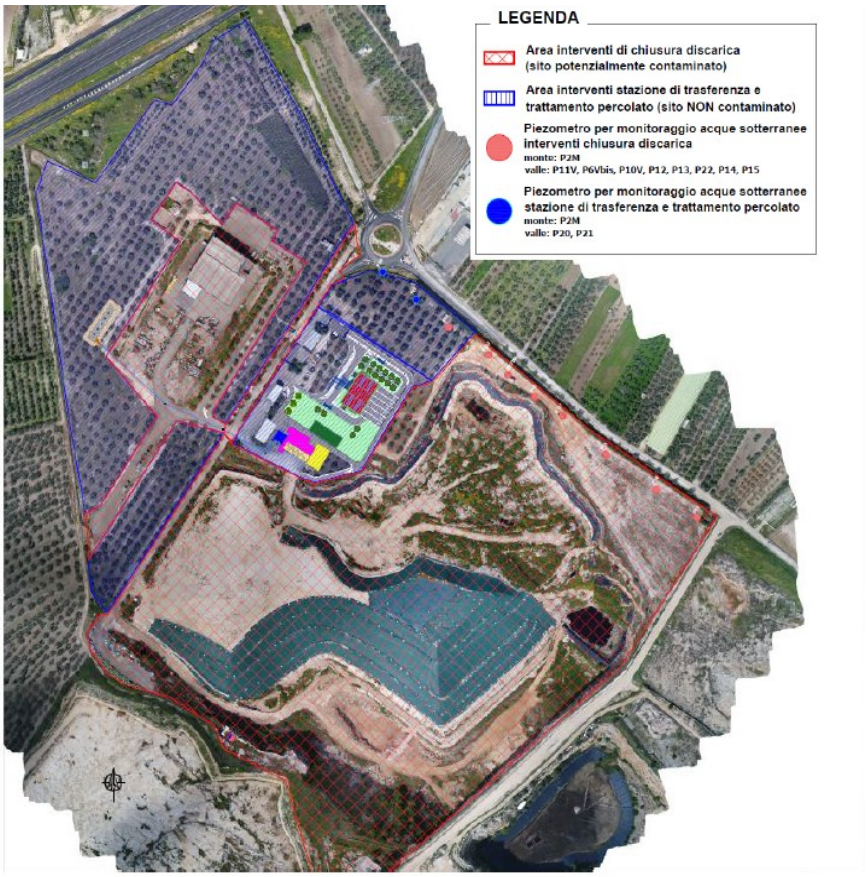

Figura 2: punti di monitoraggio delle acque sotterranee

5.7 TERRE E ROCCE DA SCAVO

In fase di realizzazione dell'opera, si stima che verranno prodotti complessivamente 16.058,44 m^3.

L'esecuzione delle lavorazioni di progetto prevede l'utilizzo di materiali inerti per la realizzazione di rinterri e per la riprofilatura della superficie ospitante la nuova viabilità . Si stima un riutilizzo in loco di 8.389,93 m^3, i restanti 7.668,51 m^3 saranno destinati alle operazioni di gestione e riprofilatura del fondo cava.

Opera da realizzare	Volume scavo [mc]
Cavidotti per i collegamenti elettrici degli impianti tecnologici di progetto	480
Sbancamento per preparazione terreno di lavoro	5.942,50
Rete di captazione acque meteoriche	1.095,10
Impianto di trattamento acque meteoriche e vasche di accumulo	753,84
Realizzazione plinti capannone e vasca raccolta percolato trasferenza	334
Realizzazione rete di ricircolo concentrato	6.153
Sbancamento per realizzazione del basamento dell'impianto trattamento arie	460
Realizzazione bacino di laminazione	840
TOTALE	**16.058,44**

Figura 3: stima di terre e rocce da scavo

Gli scavi verranno eseguiti per successivi fronti di avanzamento poggianti su rampe accessorie. Il materiale verrà caricato su autocarro con cassone ribaltabile e veicolato, attraverso la viabilità interna, all'area di stoccaggio temporaneo. Tale area sarà individuata all'interno dell'area del cantiere base. Lo scavo avverrà quindi sostanzialmente per fronti di profondità non superiori a 1,5 m ed il singolo cumulo sarà espressione, in linea generale, di diverse profondità di provenienza e diverse aree di scavo. Le terre e rocce da scavo verranno movimentate all'interno del sito di scavo e, prima dell'invio al sito di utilizzo, verranno inviate al sito prescelto di deposito temporaneo. Gli scavi verranno eseguiti a mezzo di escavatori muniti di benna da roccia e da escavatori muniti di martello demolitore. Durante l'esecuzione degli scavi non verranno utilizzate sostanze pericolose per l'ambiente o per le persone.

Il produttore delle terre e rocce da scavo dovrà indicare nella Dichiarazione di Utilizzo di cui all'art.21 del DPR 120/2017 il sito destinato al deposito intermedio.

Prima dell'inizio dei lavori sarà eseguito il piano di caratterizzazione delle terre e rocce da scavo .

Considerando l'estensione dell'area interessata dai lavori, verranno individuati complessivi 8 punti di indagine. Per ogni punto di indagine i campioni da sottoporre alle analisi chimico fisiche saranno: a) campione 1: da 0 a 1 m dal piano campagna; b) campione 2: nella zona intermedia; c) campione 3: nella zona di fondo scavo. Per gli scavi esplorativi, al fine di considerare una rappresentatività media, si prospettano le seguenti casistiche: campione composito di fondo scavo; campioni compositi su più pareti in relazione agli orizzonti individuabili e/o variazioni laterali.

l set di parametri analitici da ricercare è definito in base alle possibili sostanze ricollegabili alle attività antropiche svolte sul sito o nelle sue vicinanze, ai parametri caratteristici di eventuali pregresse contaminazioni, di potenziali anomalie del fondo naturale, di inquinamento diffuso, nonché di possibili apporti antropici legati all'esecuzione dell'opera. Il set analitico minimale da considerare è quello riportato in Tabella 4.1 del DPR 120/2017

I risultati delle analisi sui campioni sono confrontati con le Concentrazioni Soglia di Contaminazione di cui alle colonne A e B, Tabella 1, Allegato 5, al Titolo V, della Parte IV, del decreto legislativo 3 aprile 2006, n. 152, con riferimento alla specifica destinazione d'uso urbanistica.

5.8 RISCHI DI INCIDENTE RILEVANTE

È stata effettuata la stima del quantitativo di materiali pericolosi potenzialmente presenti contemporaneamente nello Stabilimento in riferimento a quanto indicato nell'Allegato 1 del Decreto 105/2015.

Si riportano di seguito i chemicals ed i rispettivi consumi annuali impiegati in impianto. Tali consumi sono stati quindi incrociati con gli stoccaggi presenti in impianto e con le schede di sicurezza .

Descrizione prodotti impiegati	Consumo annuale (l/anno)
detergente alcalino per lavaggio membrane	6912
detergente acido per lavaggio membrane	1920
trattamento antiscalant	950.4
acido (H2S04 98%)	138600
idrossido di sodio	in caso di emergenza

Tabella 25:stima del consumo di prodotti

Nella tabella seguente sono individuati i materiali pericolosi presenti contemporaneamente in impianto classificati secondo il regolamento (CE) n. 1272/2008, e le relative categorie delle sostanze pericolose dell'Allegato 1 D.lgs. n°105 del 26/06/2015.

N. progr.	**Descrizione prodotti impiegati**	**Classificazione secondo il regolamento (CE) n. 1272/2008**	***Quantitativo massimo stoccato***	***Categorie delle sostanze pericolose Allegato 1 D.lgs. n°105 del 26/06/2015***
1	detergente alcalino per lavaggio membrane	H290 **H302 H314 H318**	0.55 mc	/
2	detergente acido per lavaggio membrane	H290 **H314 H335**	0.55 mc	/
3	trattamento antiscalant	H290 **H318**	0.22 mc	/
4	acido (H2S04 98%)	H290 **H314**	10 mc	/
5	idrossido di sodio	H290 **H314**	0.12 mc	/

Tabella 26: individuazione dei materiali pericolosi

Dal confronto riportato nella tabella precedente tra le classificazioni di pericolo dei prodotti presenti in impianto e le categorie delle sostanze pericolose Allegato 1 D.lgs. n°105 del 26/06/2015, si rileva che non sono presenti sostanze rilevanti ai fini dell'assoggettabilità alla Direttiva Seveso III.

6 PIANO DI MONITORAGGIO E CONTROLLO

Il piano di monitoraggio e controllo predisposto per l'installazione e presentato al gestore, visti gli accertamenti istruttori eseguiti da ARPA Puglia nonché il parere di competenza (ALLEGATO 06) è riportato in ALLEGATO 03.

7 RELAZIONE DI RIFERIMENTO

Il proponente ha dichiarato che dall'applicazione della procedura per l'individuazione di sostanze pericolose pertinenti (Allegato 1 al DM 95/2019), non sono emersi superamenti delle soglie di pericolosità, pertanto, ritiene di poter escludere la possibilità di contaminazione del suolo e delle acque sotterranee, in quanto le sostanze pericolose individuate non sono pertinenti, ritenendo quindi non necessario procedere alla redazione della relazione di riferimento.

Ad ogni buon conto, nell'ambito delle attività previste nel Piano di Monitoraggio e Controllo, sarà valutato lo stato di qualità delle acque sotterranee e del suolo prima dell'avvio delle attività in progetto (punto zero).

8 PIANO DI DISMISSIONE E RIPRISTINO AMBIENTALE

Nell'eventualità che si rendesse necessaria la dismissione con smantellamento il gestore procederà come di seguito descritto.

La fase di realizzazione del programma di dismissione dell'impianto verrà preceduta da una fase di sviluppo dettagliato del progetto relativo e della sua programmazione. Tale fase includerà in linea di massima le seguenti attività:

- Raccolta di tutta la documentazione tecnica costruttiva dell'impianto;
- Suddivisione dell'impianto in aree omogenee;
- Identificazione dei manufatti da riutilizzare;
- Identificazione dei componenti alienabili;
- Predisposizione di schede tecniche per ogni area omogenea che definiscano liste dettagliate dei materiali e componenti presenti suddivisi per tipologia e per necessità di trattamento;
- Determinazione riassuntiva dei quantitativi delle varie tipologie di materiali;
- Determinazione delle necessità delle aree di stoccaggio e identificazione delle stesse;
- Determinazione delle necessità delle aree di trattamento identificazione delle stesse e progettazione della loro attrezzatura;
- Identificazione delle destinazioni finali delle varie tipologie di materiali;

Sulla base di tale programma, le attività di dismissione si svolgeranno in accordo alla seguente sequenza:

- Preparazione delle aree di stoccaggio;
- Preparazione e attrezzatura delle aree di trattamento;
- Drenaggio, raccolta, trattamento e smaltimento di tutti i fluidi di servizio;
- Smontaggio e immagazzinamento di tutti i componenti alienabili;

- Smontaggio dei componenti meccanici non alienabili e separazione di quelli da trattare;
- Smontaggio dei componenti elettici e loro separazione per tipologia;
- Demolizione delle strutture metalliche e delle tubazioni e separazione di quelle da trattare;
- Decontaminazione di tutte le apparecchiature meccaniche che lo richiedano
- Taglio, stoccaggio e trasporto di tutti i rottami metallici;
- Demolizione delle opere in muratura; • Demolizione delle opere in calcestruzzo;
- Sgombro delle aree.

La dismissione dell'impianto comporterà attività di rimozione di componenti, smantellamento di strutture e demolizione di manufatti.

Il gestore concorderà con gli enti locali interessanti un eventuale progetto di ripristino e valorizzazione dell'area precedentemente occupata dall'impianto, proponendo la riconversione del sito ad altre attività produttive.

9 APPLICAZIONE DELLE MTD/BAT

Lo stato di applicazione delle BAT di settore, individuate nella Decisione di esecuzione 1147/2018 della commissione UE del 10 agosto 2018 e pubblicate in data 17 agosto 2018 sulla Gazzetta Ufficiale dell'Unione Europea., è riportato nell'elaborato RB.5 VERIFICA BAT _rev2 al quale si rimanda

10 QUADRO PRESCRITTIVO

10.1 PRESCRIZIONI GENERALI

1. L'impianto deve essere realizzato e gestito nel rispetto del progetto approvato ed autorizzato e delle indicazioni e prescrizioni contenute nel provvedimento e nel presente Allegato Tecnico;
2. La gestione deve altresì essere effettuata in conformità a quanto previsto dal d.lgs. 152/06 e da normative specifiche relative all'attività in argomento e in ogni caso avvenire senza pericolo per la salute dell'uomo e senza usare procedimenti o metodi che potrebbero recare pregiudizio all'ambiente e, in particolare:
   - senza determinare rischi per l'acqua, l'aria, il suolo, nonché per la fauna e la flora;
   - senza causare inconvenienti da rumori o odori;
   - senza danneggiare il paesaggio e i siti di particolare interesse, tutelati in base alla normativa vigente;
3. Ai sensi dell'art.29 nonies del D.Lgs. 152/06 e s.m.i., il gestore è tenuto a comunicare all'autorità competente variazioni nella titolarità della gestione dell'impianto ovvero modifiche progettate dell'impianto, così come definite dall'articolo art. 5 comma 1 lettera l) del Decreto stesso e nei termini di cui all'art. 29 nonies comma 1 del D.Lgs. 152/06 e s.m.i.
4. Il Gestore del complesso IPPC deve comunicare tempestivamente all'Autorità competente, comunque nelle 48 ore successive, al Comune, alla Provincia e ad ARPA territorialmente competente eventuali inconvenienti o incidenti che influiscano in modo significativo sull'ambiente nonché eventi di superamento dei limiti prescritti indicando:

- Cause;
- aspetti/impatti ambientali derivanti;
- modalità di gestione/risoluzione dell'evento emergenziale:
- tempistiche previste per la risoluzione/ripristino

5. Qualora le analisi previste dal piano di monitoraggio evidenziassero il superamento dei limiti fissati nel quadro prescrittivo, il gestore dovrà:
   - adottare tempestivamente tutti gli accorgimenti necessari per garantire il rispetto dei limiti (riduzione/ sospensione dell'attività oggetto del superamento, modifica del processo produttivo, installazione/potenziamento/sostituzione di idoneo sistema di contenimento delle emissioni (aria, acqua e rumore) fra quelli previsti dalle Migliori Tecnologie Disponibili);
   - comunicare il superamento del limite entro le 24 ore successive al riscontro del superamento medesimo all'autorità competente, al Comune ed all'Arpa;
   - comunicare tempestivamente agli enti competenti gli accorgimenti sopraindicati e le cause eventualmente individuate;
   - a conclusione degli interventi, effettuare nuove analisi, la cui data dovrà essere comunicata all'Arpa con almeno 10 giorni di anticipo al fine di consentire un controllo congiunto, con dimostrazione del rispetto dei limiti stessi e trasmissione dei referti analitici agli Enti entro 10 giorni dal termine del ciclo di campionamento
6. Il Gestore dell'installazione IPPC deve:
   - ridurre, in caso di impossibilità del rispetto dei valori limite, le produzioni fino al raggiungimento dei valori limite richiamati o sospendere le attività oggetto del superamento dei valori limite stessi;
   - fermare, in caso di guasto, avaria o malfunzionamento dei sistemi di contenimento delle emissioni in aria o acqua, i cicli produttivi o gli impianti ad essi collegati entro 60 minuti dalla individuazione del guasto.
7. Ai sensi del D.Lgs. 152/06 e s.m.i. art. 29 decies, comma 5, al fine di consentire le attività dei commi 3 e 4, il gestore deve fornire tutta l'assistenza necessaria per lo svolgimento di qualsiasi verifica tecnica relativa all'impianto, per prelevare campioni e per raccogliere qualsiasi informazione necessaria ai fini del presente decreto;
8. Il gestore deve garantire nel tempo l'applicazione di ognuna delle misure di tutela ambientale anche nel caso della necessità pur remota di una ristrutturazione dell'organizzazione interna del lavoro al fine della eventuale implementazione di protocolli anti Sars-Cov-2;
9. Il gestore, prima dell'avvio delle attività di realizzazione del presente progetto, quantifichi la Carbon Footprint, analizzando l'intero ciclo di vita, definendo gli interventi di Carbon Neutrality finalizzati all'azzeramento dell'impronta di carbonio stimata, indicando anche i tempi di realizzazione;
10. Per le diverse fasi di cantiere e dismissione siano definite le misure di prevenzione degli impatti potenziali sul sottosuolo e acque di falda in caso di significativi eventi incidentali (scenari di emergenza) assicurando la preventiva installazione di opere di tenuta capaci di

isolare o contenere quantità significative di acque contaminate riducendo gli impatto sulle matrici coinvolte;

11. gli interventi in progetto (ivi inclusa la ricollocazione delle essenze arboree espiantate) siano realizzati in condizioni di sicurezza idraulica a norma dell'art. 36 delle NTA, escludendo l'occupazione delle aree allagabili con tempo di ritorno di 200 anni restituite da un idoneo studio di compatibilità idrologica ed idraulica da redigersi a supporto della fase di progettazione esecutiva;
12. Per quanto riguarda l'espianto degli alberi di ulivo e il successivo reimpianto, il gestore dovrà applicare quanto previsto nella relazione R.6.1 Studio Agronomico;
13. Così come indicato nel progetto, al fine di non contrastare con l'obiettivo di qualità paesaggistica "Riqualificare e valorizzare i paesaggi rurali storici" di cui alla sezione C2 della scheda d'ambito, per tutte le alberature che interferiscono con le aree di progetto, anche se non hanno caratteristiche di monumentalità, sia previsto in luogo dell'abbattimento, l'espianto e il successivo reimpianto. Le aree per il successivo reimpianto siano individuate prioritariamente tra quelle di intervento o, in alternativa, in aree limitrofe. Si provveda al reimpianto rispettando il sesto d'impianto degli alberi esistenti nell'area di progetto e nelle aree limitrofe;
14. Così come indicato nel progetto, al fine di favorire il pieno inserimento ambientale delle opere e al fine di mitigare l'impatto visivo dell'impianto, il gestore dovrà provvedere a realizzare una cortina di verde lungo tutto il perimetro dello stesso, attraverso la piantumazione di specie arboree autoctone come ad esempio il Pino d'Aleppo (Pinus halepensis) e al di sotto delle suddette alberature, arbusti di specie autoctone come ad esempio il Lentisco (Pistacia Lentiscus). Sono comunque da escludere piantumazioni di specie esotiche e di palmacee in genere;
15. Durante le fasi di realizzazione delle opere siano evitate, in aree esterne a quelle di intervento, le trasformazioni e rimozioni della vegetazione arborea, nonché la rimozione degli elementi antropici, seminaturali e naturali caratterizzanti il paesaggio agrario ponendo attenzione all'organizzazione del cantiere."
16. Il gestore dovrà gestire le terre e rocce da scavo secondo le disposizioni di cui al D.P.R. n. 120 del 13/06/2017;
17. Prima delle operazioni di scavo per lo sbancamento della nuova area deve essere realizzata la recinzione del cantiere e/o esecuzione della recinzione;
18. Durante la fase di movimentazione delle terre prodotte dallo sbancamento il gestore dovrà adottare gli opportuni accorgimenti al fine di contenere la dispersione di polveri sulle aree limitrofe a quelle di cantiere;

10.2 PRESCRIZIONI IMPIANTISTICHE

19. La connessione senza soluzione di continuità prevista per l'adduzione del percolato dalla discarica Amiu Trani alla vasca di stoccaggio da 1000 m^3 potrà essere realizzata esclusivamente previa modifica e aggiornamento del provvedimento di autorizzazione della discarica ;
20. Sulla linea di alimentazione dei rifiuti all'impianto di percolato, devono essere installati idonei misuratori di portata e/o contatori volumetrici:

    - all'uscita di ciascun serbatoio e/o vasca di stoccaggio;

- su ciascuna linea di alimentazione alle diverse sezioni dell'impianto

21. la manutenzione dell'impianto di trattamento delle acque meteoriche e dell'impianto di trattamento del percolato dovrà essere effettuata con regolarità secondo le indicazioni del fornitore/costruttore; dovrà essere tenuto un apposito registro riportante le attività di conduzione e manutenzione di ciascuno degli impianti, che dovrà essere messo a disposizione delle autorità deputate al controllo qualora richiesti dalle stesse;
22. Il Gestore deve assicurare la corretta gestione dei rifiuti derivanti dalla conduzione/manutenzione degli impianti di trattamento (ad esempio fanghi, sabbie, olii, filtri esausti) nei termini previsti dalla parte quarta del D.Lgs. 152/06 e s.m.i.
23. Il gestore dovrà eseguire il monitoraggio delle acque reflue trattate ai fini del riutilizzo secondo le modalità definite nel PMC e rispettare i valori limite per i parametri di cui al RR 8/2012 e D.M. 185/03;
24. Il permeato dall'impianto di trattamento del percolato dovrà garantire il rispetto di tutti i paramenti previsti dal D.M. 185/03 e R.R 8/2012 e dovrà essere eseguito il controllo in continuo di pH, azoto ammoniacale e conducibilità elettrica del permeato, mediante installazione di una sonda per il monitoraggio in real-time dell'efficienza del trattamento a osmosi inversa;
25. L'impianto di trattamento delle acque meteoriche deve risultare adeguato alle prescrizioni del Capo II del R.R. 26/2013 in quanto l'impianto in progetto rientra nelle attività a rischio di dilavamento di sostanze pericolose elencate nell'art. 8 del succitato Regolamento. In particolare, il proponente dovrà verificare se il dilavamento di sostanze pericolose si esaurisce con le acque di prima pioggia o si protrae nell'arco di tempo dell'evento meteorico, sottoponendo anche le acque di seconda pioggia alla stessa disciplina delle acque di prima pioggia;
26. Deve essere prevista la pulizia periodica delle superfici scolanti;
27. La pulizia delle superfici interessate da versamenti accidentali dovrà essere eseguita immediatamente a secco o con idonei materiali assorbenti;
28. Il Gestore è tenuto ad assicurare la corretta impermeabilizzazione dei piazzali su cui transitano i mezzi e in generale delle superfici interessate dal dilavamento delle acque meteoriche. I piazzali devono essere esenti da crepe o piccole aperture che possano favorire il ruscellamento di eventuale percolato nelle falde sotterranee.
29. Sui piazzali non dovranno essere depositati materiali o rifiuti che possano provocare, attraverso il dilavamento delle acque meteoriche, trasporto di sostanze estranee alle sostanze normalmente contenute nelle acque meteoriche.
30. Devono essere previsti periodici trattamenti di tipo insetticida e derattizzante, sulle aree di stoccaggio rifiuti, per impedire la proliferazione di insetti e roditori.

10.3 REQUISITI E MODALITÀ DI CONTROLLO

31. Il gestore deve attare le misure di mitigazione prevenzione riportate al paragrafo 6 dell'elaborato SIA S.3_relazione generale _rev1;
32. Il gestore deve attuare tutte le misure di monitoraggio riportate negli elaborati RB.4_rev1_ Piano di monitoraggio e controllo.pdf";
33. Il gestore deve effettuare il controllo di tenuta di tutte le vasche e serbatoi interrati presenti nell'intero sito attraverso prova di tenuta idraulica di serbatoi con metodo Differential

Liquid Gauge (DLG), secondo la norma On B2501, riconosciuto da UNICHIM e pubblicato sul manuale 195/3 ed. 2014 "Prove di tenuta sui serbatoi interrati"

34. Dovrà essere determinata la portata di acqua inviata alle riserve idriche mediante contatore volumetrico ed annotata la relativa registrazione in apposito registro. Su tali acque dovranno inoltre essere verificati trimestralmente i parametri relativi al rispetto della tabella 4 allegato 5 alla parte terza del d.lgs 152/06 e s.m.i..
35. Il gestore dovrà trasmettere, prima dell'attivazione degli impianti, alla Provincia, all'Arpa Puglia e alla Regione Puglia – Servizio Aia/Rir il certificato di collaudo funzionale a firma di tecnico abilitato,
36. Il Gestore è tenuto ad annotare sul registro di gestione dei ogni impianto di trattamento, da conservare presso la sede dell'impianto a disposizione dell'autorità di controllo, le operazioni di manutenzione ordinaria e straordinaria;
37. il Gestore dovrà, implementare la contabilizzazione e la registrazione dei volumi di acque riutilizzate e di quelle scaricate anche al fine di popolare specifico indicatore di prestazione volto a verificare l'efficienza delle modalità di riutilizzo delle acque depurate;
38. Il gestore dovrà aver cura di adottare ogni utile accorgimento per evitare la miscelazione tra le acque meteoriche di dilavamento e il permeato;

10.4 ARIA

10.4.1 Valori limite di emissione

39. Nella tabella sottostante si riportano i valori limite per le emissioni in atmosfera che dovranno essere garantite dall'impianto.

ATTIVITA' IPPC E NON IPPC	EMISSIONE	INQUINANTI MONITORATI	LIMITE PROPOSTO (MG/NM3)	VALORE BAT (MG/NM3	LIMITE AUTORIZZATO (MG/NM3)	FREQUENZA
1	E1	NH3	20	0,3-20	5	Semestrale
		Polveri	5	2-5	5	Semestrale
		TVOC	20	3-20	10	Semestrale
2		Odori-concentrazione di odori	1000	200-1000	300	Semestrale

Il superamento dei valori limite di emissione in uno degli autocontrolli periodici del gestore come da PMC deve essere comunicato ad ARPA Puglia, nei tempi tecnici strettamente necessari, accompagnato da relazione tecnica descrittiva degli interventi effettuati al fine di porre rimedio a tale superamento.

10.4.2 Requisiti e modalità per il controllo

40. Gli inquinanti ed i parametri, le metodiche di campionamento e di analisi, le frequenze ed i punti di campionamento devono essere coincidenti con quanto riportato nel piano di monitoraggio e controllo ed eventuali variazioni dovranno essere preliminarmente concordate con l'Autorità Competente e con l'Ente di Controllo ;

41. I controlli degli inquinanti dovranno essere eseguiti nelle più gravose condizioni di esercizio dell'impianto, per le quali lo stesso è stato dimensionato, ed in relazione alle sostanze effettivamente impiegate nel ciclo tecnologico e descritte nella domanda di autorizzazione;
42. I punti di emissione devono essere chiaramente identificati mediante apposizione di idonee segnalazioni;
43. L'accesso ai punti di prelievo deve essere garantito in ogni momento e deve possedere i requisiti di sicurezza previsti dalle normative vigenti;
44. Il Gestore è tenuto a rendere accessibili e campionabili le emissioni oggetto della autorizzazione, sulla base delle normative tecniche e delle normative vigenti sulla sicurezza ed igiene del lavoro;
45. In particolare devono essere soddisfatti i requisiti di seguito riportati.

Punto di prelievo: attrezzatura e collocazione

Ogni emissione deve essere numerata ed identificata univocamente con scritta indelebile in prossimità del punto di prelievo. I punti di prelievo devono essere collocati in tratti rettilinei di condotto a sezione regolare (circolare o rettangolare), preferibilmente verticali, lontano da ostacoli, curve o qualsiasi discontinuità che possa influenzare il moto dell'effluente. Per garantire la condizione di stazionarietà necessaria alla esecuzione delle misure e campionamenti, la collocazione del punto di prelievo deve rispettare le condizioni imposte dalle norme tecniche di riferimento.

E' facoltà dell'Autorità Competente richiedere eventuali modifiche del punto di prelievo scelto qualora in fase di misura se ne riscontri la inadeguatezza. In funzione delle dimensioni del condotto devono essere previsti uno o più punti di prelievo.

Accessibilità dei punti di prelievo

I sistemi di accesso degli operatori ai punti di prelievo e misura devono garantire il rispetto delle norme previste in materia di sicurezza ed igiene del lavoro (D.Lgs 81/08 e norme di buona tecnica). L'azienda dovrà fornire tutte le informazioni sui pericoli e rischi specifici esistenti nell'ambiente in cui opererà il personale incaricato di eseguire prelievi e misure alle emissioni.

L'azienda deve garantire l'adeguatezza di coperture, postazioni e piattaforme di lavoro e altri piani di transito sopraelevati, in relazione al carico massimo sopportabile. Le scale di accesso e la relativa postazione di lavoro devono consentire il trasporto e la manovra della strumentazione di prelievo e misura.

Il percorso di accesso alle postazioni di lavoro deve essere ben definito ed identificato nonché privo di buche, sporgenze pericolose o di materiali che ostacolino la circolazione. I lati aperti di piani di transito sopraelevati (tetti, terrazzi, passerelle, ecc.) devono essere dotati di parapetti normali secondo definizioni di legge.

I punti di prelievo collocati in quota devono essere accessibili mediante scale fisse a gradini oppure scale fisse a pioli: non sono considerate idonee scale portatili. Le scale fisse verticali a pioli devono essere dotate di gabbia di protezione con maglie di dimensioni adeguate ad impedire la caduta verso l'esterno.

L'accesso ai punti di campionamento può essere garantito anche a mezzo di attrezzature mobili regolarmente dotate dei necessari dispositivi di protezione.

La postazione di lavoro deve avere dimensioni, caratteristiche di resistenza e protezione verso il vuoto tali da garantire il normale movimento delle persone in condizioni di sicurezza. In particolare le piattaforme di lavoro devono essere dotate di: parapetto normale su tutti i lati,

piano di calpestio orizzontale ed antisdrucciolo nonché di botola incernierata non asportabile (in caso di accesso dal basso) o cancelletto con sistema di chiusura (in caso di accesso laterale) per evitare cadute e possibilmente dotate di protezione contro gli agenti atmosferici.

Metodi di campionamento e misura

Per la verifica dei valori limite di emissione devono essere utilizzati i metodi indicati nel Piano di Monitoraggio e controllo approvato ed allegato alla presente autorizzazione o altri metodi solo se preventivamente concordati con l'Autorità Competente.

Incertezza delle misurazioni

Ai fini del rispetto dei valori limite autorizzati, i risultati analitici dei controlli/autocontrolli eseguiti con metodi normati e/o ufficiali devono riportare l'indicazione del metodo utilizzato e dell'incertezza della misurazione, così come descritta e riportata nel metodo stesso.

Qualora l'incertezza non venisse indicata, si prenderà in considerazione il valore assoluto della misura.

46. Il superamento dei valori limite di emissione in uno degli autocontrolli periodici del gestore deve essere comunicato ad ARPA Puglia, nei tempi tecnici strettamente necessari, accompagnato da relazione tecnica descrittiva degli interventi effettuati al fine di porre rimedio a tale superamento;
47. Il gestore deve ottemperare alle disposizioni dell'Allegato VI punto 2.3 della Parte V del D.Lgs. 152/06 e smi.
48. Il gestore deve riportare i dati dei controlli ambientali relativi su apposito registro previsto dal punto 2.7 – Allegato VI alla parte quinta del D.lgs. 152/06 e smi.
49. Il gestore deve comunicare all'Autorità Competente, alla Provincia, ad Arpa Puglia, all'ASL e al Comune di Trani il calendario annuale dei monitoraggi (da concordare con ARPA Puglia) con preavviso della data degli autocontrolli di dieci giorni, qualora modificata rispetto al calendario già comunicato.
50. Il gestore deve trasmettere all'Autorità Competente, alla Provincia, ad Arpa Puglia, all'ASL e al Comune di Trani i certificati d'analisi con la medesima frequenza prevista per il monitoraggio, entro 45 giorni dall'esecuzione del campionamento, fermo restando l'obbligo di tempestiva comunicazione in caso di accertamento di eventuali superamenti del limite fissato.
51. Il gestore deve compilare ed aggiornare i DB CET (Catasto delle emissioni territoriali) residente presso il sito internet di Arpa Puglia.
52. Il gestore deve trasmettere all'Autorità Competente, alla Provincia, ad Arpa Puglia, all'ASL e al Comune di Trani, entro 15 giorni dalla data di messa a regime, i certificati delle analisi relative ai 3 campionamenti che il Gestore è tenuto ad effettuare nei 10 giorni successivi alla data di messa a regime

10.4.3 Prescrizioni impiantistiche

53. Per ciò che concerne le molestie olfattive, il Gestore dovrà porre in atto tutte le misure per la loro minimizzazione;
54. Il gestore dovrà eseguire la misura di concentrazione degli odori a monte e valle del biofiltro al fine di determinare l'efficienza di abbattimento dell'odore in termini di unità olfattometriche;

55. il gestore deve predisporre attuare e aggiornare periodicamente il piano di gestione degli odori in conformità alla BAT 12 decisione Ue 2018/1147; tale piano dovrà essere condiviso e mantenuto a disposizione delle autorità di controllo;
56. Il Gestore dovrà implementare il sistema di controllo dei parametri del biofiltro con il controllo del pH e della temperatura;
57. Per un miglior controllo gestionale dei parametri di funzionalità dei biofiltri, dovranno essere utilizzati i seguenti sistemi di controllo per ogni biofiltro:

- registrazione in continuo del ΔP del letto filtrante;
- registrazione in continuo dell'umidità dell'aria in ingresso al biofiltro, dopo la torre di umidificazione;
- registrazione in continuo del funzionamento (on-off) del sistema di umidificazione superficiale del biofiltro.

58. Il gestore deve istituire un registro numerato e firmato in ogni pagina sul quale dovranno essere annotate le seguenti informazioni:

- verifiche relative all'attività di monitoraggio;
- umidità aria in ingresso (periodicità mensile);
- temperatura aria in ingresso (periodicità mensile);
- temperatura letto filtrante (periodicità mensile);
- portata ed eventuali perdite di carico (periodicità mensile);
- pH (periodicità mensile);
- verifica omogeneità della superficie e stato di compattazione del materiale filtrante (periodicità mensile);
- sistema di umidificazione a monte del biofiltro (periodicità mensile);
- pulizia delle tubazioni interne con acqua a pressione all'interno del plenum (periodicità: quadrimestrale);
- ripristino dell'altezza del letto filtrante (periodicità: semestrale);
- verifica dell'efficienza di abbattimento in grado di garantire il rispetto del limite per il valore in uscita di concentrazione di odori

59. Il materiale filtrante del biofiltro dovrà essere sostituito almeno con frequenza annuale, salvo preventiva comunicazione da parte del Gestore ad Arpa ed Autorità Competente di proroga motivata sulla base dei parametri tecnici di efficienza ;
60. La sostituzione dei letti filtranti deve essere condotta in modo da determinare la fermata (per il minor tempo possibile) di un modulo di biofiltro per volta, l'esercizio a regime ridotto è da considerare una condizione temporanea e limitata nel tempo;
61. La sostituzione dei letti filtranti dovrà essere eseguita sempre in periodi in cui sia meteorologicamente limitata la diffusione di odori (preferibilmente nella stagione invernale).
62. Nel caso in cui dagli autocontrolli relativamente ai parametri tecnici di efficienza del biofiltro risultassero valori anomali, la sostituzione del supporto biofiltrante sarà anticipata;
63. La data, la durata e la tipologia delle operazioni di manutenzione dei biofiltri dovranno essere comunicati con almeno 15 giorni di anticipo all' autorità Competente e ad ARPA Puglia; anche il termine stimato dei lavori di manutenzione ai biofiltri (registrazione di avvenuta manutenzione) dovrà essere comunicato agli Enti predetti

64. Devono essere evitate le emissioni diffuse e fuggitive, sia attraverso il mantenimento in condizioni di perfetta efficienza dei sistemi di captazione delle emissioni, sia attraverso il mantenimento strutturale degli edifici e strutture che non devono permettere, per quanto possibile, vie di fuga delle emissioni stesse;
65. Tutte le operazioni di controllo e manutenzione ordinaria e straordinaria dei sistemi di aspirazione e trattamento delle emissioni dovranno essere annotate in un registro dotato di pagine con numerazione progressiva ove riportare:

- la data di effettuazione dell'intervento;
- il tipo di intervento (ordinario, straordinario, ecc.);
- la descrizione sintetica dell'intervento;
- l'indicazione dell'autore dell'intervento.
- Tale registro deve essere tenuto a disposizione delle autorità preposte al controllo.

66. Nel caso in cui si rilevi per una o più apparecchiature, connesse o indipendenti, un aumento della frequenza degli eventi anomali, le tempistiche di manutenzione e la gestione degli eventi dovranno essere riviste in accordo con ARPA territorialmente competente;
67. Devono essere tenute a disposizione di eventuali controlli le scede tecniche degli impianti di abbattimento attestanti la conformità degli impianti ai requisiti impiantistici richiesti dalle normative di settore.
68. Gli impianti di abbattimento devono rispettare i requisiti tecnici e criteri previsti dalla D.G.R. regione Lombardia del 30/05/2012 n. IX/3552 ed eventuali s.m.i

10.4.4 Prescrizioni generali

69. Il gestore almeno 15 giorni prima di dare inizio alla messa in esercizio degli impianti, deve darne comunicazione all'Autorità competente, al Comune e all'ARPA competente per territorio. Il termine massimo per la messa a regime degli impianti, è stabilito in 90 giorni a partire dalla data di messa in esercizio degli stessi. La data di effettiva messa a regime, deve comunque essere comunicata al Comune ed all'ARPA competente per territorio con un preavviso di almeno 15 giorni e, per conoscenza, anche all'Autorità competente;
70. Qualora durante la fase di messa a regime, si evidenziassero eventi tali da rendere necessaria una proroga rispetto al termine fissato nel presente atto, il gestore dovrà presentare una richiesta nella quale dovranno essere descritti sommariamente gli eventi che hanno determinato la necessità di richiedere la proroga stessa e nel contempo, dovrà indicare il nuovo termine per la messa a regime. La proroga si intende concessa qualora l'autorità competente non si esprima nel termine di 10 giorni dal ricevimento dell'istanza;
71. Dalla data di messa a regime, decorre il termine di 30 giorni nel corso dei quali l'esercente è tenuto ad eseguire un ciclo di campionamento volto a caratterizzare le emissioni derivanti dagli impianti autorizzati. Il ciclo di campionamento deve essere effettuato in un periodo continuativo di marcia controllata di durata non inferiore a 10 giorni decorrenti dalla data di messa a regime; in particolare, dovrà permettere la definizione e la valutazione della quantità di effluente in atmosfera, della concentrazione degli inquinanti ed il conseguente flusso di massa;
72. I risultati degli accertamenti analitici effettuati, accompagnati da una relazione finale che riporti la caratterizzazione del ciclo produttivo e le strategie di rilevazione adottate, devono essere presentati all'Autorità competente, al Comune ed all'ARPA Dipartimentale entro 60 giorni dalla data di messa a regime degli impianti;

73. Qualunque interruzione nell'esercizio degli impianti di abbattimento necessaria per la loro manutenzione o dovuta a guasti accidentali, qualora non esistano equivalenti impianti di abbattimento di riserva, deve comportare la fermata, limitatamente al ciclo tecnologico ed essi collegato, dell'esercizio degli impianti industriali, dandone comunicazione entro le otto ore successive all'evento all'Autorità Competente, al Comune e ad ARPA. Gli impianti potranno essere riattivati solo dopo la rimessa in efficienza degli impianti di abbattimento a loro collegati;
74. Le analisi di autocontrollo degli inquinanti che saranno eseguiti successivamente dovranno seguire le modalità riportate nel Piano di Monitoraggio;
75. Dovrà essere predisposta una idonea procedura di gestione degli eventi anomali e dei malfunzionamenti, da così da garantire, in presenza di eventuali situazioni anomale, una adeguata attenzione ed efficacia degli interventi;

10.5 SCARICHI IDRICI

10.5.1 Valori limite di emissione

76. Per tutti gli scarichi idrici provenienti dall'insediamento e scaricanti al suolo, il Gestore dovrà assicurare il rispetto dei valori limite stabiliti dalla tab. 4 allegato V parte III d.lgs. 152/06 e smi nonché il Regolamento regionale 26/2013 e smi
77. Il permeato dovrà rispettare i valori limite di cui al R.R. 8/2012 e parametri principali D.M. 185/03;
78. Il gestore deve verificare l'esclusione delle sostanze previste al punto 2.1 dell'Allegato 5 alla parte III del Dl.gs. n.152/06 e ss. mm. ed ii
79. Secondo quanto disposto dall'art. 101, comma 5, del d.lgs. 152/06, i valori limite di emissione non possono in alcun caso essere conseguiti mediante diluizione;
80. Ai sensi dell'art. 129 del D.Lgs. 152/06 il titolare degli scarichi è tenuto a fornire all'autorità di controllo le informazioni richieste e consentire l'accesso ai luoghi dai quali originano;

10.5.2 Requisiti e modalità di controllo

81. Deve essere prelevato e analizzato un campione delle acque di prima pioggia post trattamento e delle acque di seconda pioggia post trattamento e dovrà essere verificato il rispetto dei valori limite stabiliti dalla tab. 4 allegato V parte III d.lgs. 152/06 e smi nonché il Regolamento regionale 26/2013 e smi; la verifica dovrà avvenire in ciascuno dei pozzetti di campionamento prima dello scarico nella vasca di accumulo da 100 m^3
82. Deve essere prelevato e analizzato un campione di permeato post trattamento e dovrà essere verificato il rispetto dei valori limite stabiliti dalla tab. 4 allegato V parte III d.lgs. 152/06 e smi e il Regolamento regionale 26/2013 e smi, nonché RR 8/2012 e parametri principali D.M. 185/03;la verifica dovrà avvenire nel pozzetto di campionamento indicato S1 in TB.3_rev2
83. Gli autocontrolli sugli scarichi dovranno essere effettuati con cadenza almeno di 4 volte all'anno e i risultati dovranno essere inoltrati, anche annualmente, ad Arpa Puglia dipartimentale e alla Provincia BT;
84. Gli inquinanti ed i parametri, le metodiche di campionamento e di analisi, le frequenze ed i punti di campionamento devono essere coincidenti con quanto riportato nel piano di monitoraggio;

85. L'accesso ai punti di campionamento deve essere a norma di sicurezza secondo le norme vigenti;

10.5.3 Prescrizioni impiantistiche e genarli

86. Tutti i punti di scarico e di campionamento devono essere identificati con sigla a mezzo di idonea cartellonistica;
87. I pozzetti di campionamento degli scarichi, dovranno sempre essere tenuti sgombri da qualsiasi attività di stoccaggio e/o deposito;
88. I pozzetti di prelievo campioni devono essere a perfetta tenuta, mantenuti in buono stato e sempre facilmente accessibili per i campionamenti, ai sensi del D.Lgs. 152/06, Titolo III, Capo III, art. 101; periodicamente dovranno essere asportati i fanghi ed i sedimenti presenti sul fondo dei pozzetti stessi e smaltiti come rifiuti;
89. Qualora non già presente, deve essere installato e mantenuto in funzione un sistema di misurazione di portata per la quantificazione delle acque scaricate; tali dati dovranno essere registrati e tenuti a disposizione degli Enti di controllo;
90. Lo svuotamento della vasca di prima pioggia deve avvenire entro le 48 ore consecutive di asciutta. Il convogliamento delle acque meteoriche di prima pioggia verso la vasca di accumulo dovrà garantire l'uniformità della raccolta su tutta la superficie scolante;
91. L'impianto di trattamento delle acque di prima pioggia deve essere dotato di valvole automatiche/motorizzato o pneumatiche, in grado di assicurare l'interruzione dell'afflusso, nelle vasche di accumulo delle acque di prima pioggia, delle acque meteoriche eccedenti la prima pioggia stessa e la loro deviazione verso la vasca di seconda pioggia;
92. Devono essere effettuate gli opportuni controlli e manutenzioni dei sistemi di allarme installati per la verifica di funzionamento di tutte le pompe dei sistemi acque meteoriche e percolato, allo scopo di comunicare, in tempo reale, la fermata per guasti, ecc, al personale incaricato della gestione di tali impianti;
93. Il gestore deve comunicare ad Arpa e agli altri enti competenti ogni interruzione dell'attività dell'impianto di trattamento in caso di guasto ovvero manutenzione, nonché l'eventuale superamento dei limiti allo scarico;
94. Il Gestore dovrà adottare tutti gli accorgimenti atti ad evitare che qualsiasi situazione prevedibile possa influire, anche temporaneamente, sulla qualità degli scarichi; qualsiasi evento accidentale (incidente, avaria, evento eccezionale, ecc.) che possa avere ripercussioni sulla qualità dei reflui scaricati, dovrà essere comunicato tempestivamente all'Autorità competente per l'AIA, al dipartimento ARPA competente per territorio, qualora non possa essere garantito il rispetto dei limiti di legge, l'autorità competente potrà prescrivere l'interruzione immediata dello scarico;
95. La manutenzione delle reti fognarie e degli impianti di trattamento delle acque meteoriche e dell'impianto del percolato dovrà essere effettuata con regolarità; dovrà essere tenuto un apposito registro, riportante le attività di conduzione e manutenzione, che dovrà essere messo a disposizione delle Autorità di controllo;
96. Il Gestore è tenuto ad eseguire periodici e adeguati interventi di manutenzione alle opere interessate dallo scorrimento delle acque piovane al fine di garantire l'efficienza del drenaggio, in particolare alle vasche di sedimentazione e accumulo, al sistema di grigliatura e disoleatura, verificando che non vi siano occlusioni dello stesso che potrebbero arrecare pregiudizio al suo utilizzo;

97. La superficie scolante dovrà essere sottoposta a periodiche pulizie ai sensi dell'art 12 del RR 26/2013 e smi;
98. la pulizia delle superfici interessate da versamenti accidentali dovrà essere eseguita immediatamente, a secco o con idonei materiali assorbenti;
99. Dovrà essere prevista l'asportazione periodica del materiale depositato nelle caditoie e nelle vasche di sedimentazione delle acque meteoriche;
100. I collettori dello scarico della fogna pluviale dovranno essere utilizzati per lo smaltimento delle sole acque di pioggia con esclusione di ogni tipologia di rifiuti liquidi;
101. In caso di malfunzionamento dell'impianto di trattamento, le acque meteoriche non potranno essere scaricate sul suolo e/o riutilizzate, ma dovranno essere avviate a smaltimento in impianti autorizzati;
102. Lo scarico delle acque nella vasca disperdente non deve produrre inconvenienti ambientali, quali impaludamenti, sviluppo i cattivi odori, diffusione di aerosoli etc; il gestore deve provvedere alla periodica pulizia e manutenzione della vasca;
103. Prima dell'avvio delle attività di realizzazione delle opere, Il gestore deve asseverare la sussistenza delle condizioni di impossibilità tecnica o eccessiva onerosità per le modalità alternative di scarico, secondo quanto previsto dall'art. 11 del R.R. n. 26/2013;
104. lo scarico nei primi strati del sottosuolo delle acque di prima e seconda pioggia depurate, deve avvenire, nel rispetto dei limiti di emissione previsti dalla Tab. 4 dell'Allegato V alla Parte Terza del D.L.gs n°152/2006 e ss.mm.ii.. Sia in ogni caso assicurato un franco di sicurezza dalla falda, come definito dal R.R. n°26/2013 (art.3, comma 1, lett. h)), dello spessore di almeno 1,5 m;
105. nelle aree di cantiere e non, il trattamento dei reflui civili, ove gli stessi non siano diversamente collettati/conferiti , dovrà essere conforme al RR n.26/2011 e smi;
106. L'impianto di trattamento delle acque meteoriche deve risultare adeguato alle prescrizioni del Capo II del R.R. 26/2013 in quanto l'impianto in progetto rientra nelle attività a rischio di dilavamento di sostanze pericolose elencate nell'art. 8 del succitato Regolamento. In particolare, il proponente dovrà verificare se il dilavamento di sostanze pericolose si esaurisce con le acque di prima pioggia o si protrae nell'arco di tempo dell'evento meteorico, sottoponendo anche le acque di seconda pioggia alla stessa disciplina delle acque di prima pioggia;
107. Il gestore deve assicurare la massimizzazione del riuso delle acque meteoriche nei processi produttivi e fornire adeguata rendicontazione alle autorità competenti e di controllo.

10.6 SUOLO E ACQUE SOTTERRANEE

108. Il progetto, affinché sia disponibile l'effettivo quadro di riferimento ambientale del sito in relazione alla matrice acque sotterranee, potrà essere avviato e realizzato solo all'esito della conclusione del procedimento di caratterizzazione ed analisi del rischio ex art. 242 del D.Lgs. 152/06 e s.m.i. cosicché possano essere, all'occorrenza, definite tutte le ulteriori eventuali prescrizioni necessarie alla realizzazione ed esercizio delle attività proposte, possano essere garantire le esigenze di tutela dell'ambiente e della salute, e siano definite anche tutte le eventuali necessarie misure tecniche e gestionali idonee alla determinazione del perimetro operativo così da agevolare l'individuazione dei soggetti e delle attività potenzialmente responsabili di forme di contaminazione del sito;

109. Sia predisposto ogni accorgimento utile ad evitare la diffusione sul suolo di sostanze inquinanti a seguito di sversamenti accidentali;
110. Nelle aree di cantiere deputate all'assistenza e manutenzione dei macchinari deve essere predisposto ogni idoneo accorgimento atto a scongiurare la diffusione sul suolo di sostanze inquinanti a seguito di sversamenti accidentali;
111. il gestore deve effettuare il controllo di tenuta di tutte le vasche e serbatoi interrati presenti nell'intero sito attraverso prova di tenuta idraulica di serbatoi con metodo Differential Liquid Gauge (DLG), secondo la norma On B2501, riconosciuto da UNICHIM e pubblicato sul manuale 195/3 ed. 2014 "Prove di tenuta sui serbatoi interrati";
112. Per le fasi diverse di cantiere e dismissione siano definite le misure di prevenzione degli impatti potenziali su sottosuolo e acque di falda in caso di significativi eventi incidentali (scenari di emergenza), assicurando la preventiva installazione di opere di tenuta capaci di isolare o contenere quantità significative di acque contaminate, riducendo gli impatti sulle matrici coinvolte;
113. In fase di cantiere gli scavi dovranno essere sempre coperti con teli in HDPE di adeguato spessore durante qualsiasi interruzione delle attività cantieristiche, ed in particolare in occasione di eventi metereologici avversi, al fine di evitare potenziali contaminazioni delle matrici ambientali sottosuolo e acque di falda;
114. Le eventuali fonti attive di contaminazione, quali rifiuti o eventuale prodotto libero, rilevate nel corso delle attività di scavo (sia in fase di cantiere che in fase di dismissione), devono essere caratterizzate e gestite nel rispetto delle norme in materia di gestione dei rifiuti;
115. Siano adottate le precauzioni necessarie a non aumentare i livelli di inquinamento delle matrici ambientali interessate e, in particolare, terre e rocce da scavo; materiali di risulta e ulteriori rifiuti prodotti sia in fase di cantiere che di dismissione del sito dovranno essere disposti in aree impermeabilizzate e coperti in caso di eventi meteorologici avversi (piogge e vento di forte intensità), al fine di evitare la lisciviazione di potenziali inquinanti con impatti sul suolo, sottosuolo e acque di falda, nonché l'aumento di polverosità e delle ricadute nelle aree circostanti;
116. Nella fase di cantiere gli scavi saranno limitati alla sola porzione di terreno destinato alle opere in questione adottando opportune misure volte alla razionalizzazione ed al contenimento della superficie dei cantieri con particolare attenzione alla viabilità di servizio ed alle aree da adibire allo stoccaggio dei materiali;
117. I lavori di scavo, riempimento e di demolizione dovranno essere eseguiti impiegando metodi, sistemi e mezzi d'opera tali da non creare problematiche ambientali, depositi di rifiuti, imbrattamento del sistema viario e deturpazione del paesaggio;
118. il gestore deve eseguire opportune prove di infiltrazione per accertare i valori di permeabilità del terreno, al fine di verificare il corretto dimensionamento del bacino di laminazione/vasca disperdente;
119. il monitoraggio delle acque sotterranee deve essere effettuato anche durante la fase di cantierizzazione, secondo il set analitico definito nel piano di monitoraggio e verifica dei limiti di cui alla tabella 2, allegato 5 al titolo V, della parte quarta del d.lgs. 152/06 e s.m.i.;
120. Devono essere mantenute in buono stato di pulizia le griglie di scolo delle pavimentazioni interne ai fabbricati e di quelle esterne;
121. Deve essere mantenuta in buono stato la pavimentazione impermeabile dei piazzali e delle aree di carico e scarico, effettuando sostituzioni del materiale impermeabile se deteriorato o fessurato;

122. Le operazioni di carico, scarico e movimentazione devono essere condotte con la massima attenzione al fine di non far permeare nel suolo alcunché;
123. Qualsiasi sversamento, anche accidentale, deve essere contenuto e ripreso, per quanto possibile, a secco e comunque nel rispetto delle procedure di intervento che il gestore avrà predisposto per tali casi;
124. Il gestore deve segnalare tempestivamente all'Autorità Competente ed agli Enti competenti ogni eventuale incidente o altro evento eccezionale che possa causare inquinamento del suolo;

10.7 RIFIUTI

125. Le tipologie di rifiuti, le operazioni e i relativi quantitativi, nonché la localizzazione delle attività di stoccaggio e/o recupero dei rifiuti in ingresso al ciclo produttivo devono essere conformi a quanto riportato nel Capitolo 4 e a quanto riportato nella planimetria TB.5_rev1 parte integrante del presente provvedimento;
126. Le tipologie di rifiuti decadenti dall'attività dell'impianto devono essere conformi a quanto riportato nel paragrafo 5.5;
127. Tutti i rifiuti sottoposti alle operazioni di messa in riserva devono essere avviati al processo entro 48 ore in entrata all'impianto al fine di evitare accumuli di materiali putrescibili che potrebbero essere causa di inconvenienti igienico-sanitari,
128. Il deposito temporaneo dei rifiuti prodotti deve rispettare la definizione di cui all'art. 183, comma 1, lettera bb) della Parte Quarta del D.Lgs. 152/06 e s.m.i, qualora le suddette definizioni non vengano rispettare , il produttore di rifiuti è tenuto a darne comunicazione all'autorità competente ;
129. Il Gestore è tenuto al rispetto di tutte le prescrizioni indicate dal D.lgs. n. 152/2006 e s.m.i. agli artt. 188, 188 – bis. e 190;
130. I rifiuti in ingresso all'impianto devono essere sottoposti a un controllo radiometrico mediante dispositivi portatili. Qualora il dispositivo portatile dovesse segnalare la presenza di rifiuti radioattivi, il carico dovrà essere avviato al TMB di destino per gli appropriata misura di controllo e "quarantena";
131. Prima dell'avvio delle attività, deve essere comunicato alla Regione Puglia –Servizio AIA , Arpa Puglia dipartimentale e Provincia BAT il destino del concentrato prodotto (impianti terzi autorizzati, con il rispetto del principio di prossimità) e la eventuale tipologia di trattamento a cui sarà sottoposto per il relativo smaltimento;
132. I rifiuti in entrata ed in uscita dall'impianto sono sottoposti a controllo; le modalità e frequenza dei controlli, nonché le modalità di registrazione dei controlli effettuati, devono essere coincidenti con quanto riportato nel piano di monitoraggio e controllo;
133. Il gestore deve adottare un sistema per il controllo dei rifiuti in ingresso; Il sistema deve essere un documento formato da procedure scritte e deve tener conto delle norme sul campionamento dei rifiuti;
134. Il gestore, prima della ricezione dei rifiuti all'impianto, deve verificare l'accettabilità degli stessi mediante le seguenti operazioni:
135. acquisizione di idonea certificazione attestante le caratteristiche chimico-fisiche dei rifiuti.;
136. qualora si tratti di rifiuti non pericolosi per cui la parte IV del Decreto legislativo. 152/06 e s.m.i. prevede un codice EER "voce a specchio" di analogo rifiuto pericoloso, il rifiuto potrà

essere accettato solo previa verifica analitica della "non pericolosità". Tale operazione dovrà essere eseguita per ogni partita di rifiuti ad eccezione di quelli che provengono da un ciclo tecnologico ben definito (singolo produttore), nel qual caso la verifica dovrà essere almeno semestrale.

137. Entro 6 mesi dalla data di ricezione del provvedimento il Gestore deve predisporre il Protocollo di accettazione e di gestione dei rifiuti che racchiude, nel rispetto della normativa ambientale vigente, tutte le procedure adottate per la caratterizzazione preliminare, il conferimento, l'accettazione, il congedo dell'automezzo, i tempi e le modalità di stoccaggio dei rifiuti in ingresso all'impianto ed a fine trattamento, nonché le procedure di trattamento a cui sono sottoposti i rifiuti ai fini dello smaltimento e/o recupero. Tale documento deve tener conto delle prescrizioni gestionali inserite nel quadro prescrittivo del presente documento; pertanto l'installazione deve essere gestita con le modalità in esso riportate;
138. Il Protocollo di gestione dei rifiuti deve essere tenuto presso l'installazione e messo a disposizione degli Enti di controllo;
139. il Protocollo di gestione dei rifiuti deve essere revisionato in relazione a mutate condizioni di operatività dell'impianto o a seguito di modifiche delle norme applicabili di cui sarà data comunicazione all'Autorità competente e al Dipartimento ARPA competente territorialmente;
140. Devono essere presenti punti di prelievo del refluo sottoposto a trattamento in corrispondenza di tutte le linee e di tutte le sezioni dell'impianto di trattamento. L'elenco dei punti di prelievo deve essere inserito nel protocollo di gestione rifiuti;
141. Per i rifiuti allo stato liquido in ingresso le analisi devono accertare almeno i seguenti parametri:
142. pH;
143. conducibilità;
144. materiali sedimentabili;
145. materiali in sospensione totali;
146. TOC;
147. COD e BOD_5
148. nitrati, nitriti e ammoniaca;
149. P totale;
150. Solventi clorurati;
151. Sostanze di cui alla Tab.5 dell'All.5 alla parte terza del d.lgs. 152/06 e s.m.i.

Le analisi dei rifiuti in ingresso dovranno riferirsi ai parametri tipici del rifiuto desumibili dal ciclo produttivo che l'ha generato e a quelli relativi al carico inquinante addotto all'impianto, da individuarsi tra quelle ex. Tab.5 dell'All.5 alla parte terza del d.lgs. 152/06 e s.m.i.;

152. Le operazioni di messa in riserva e/o deposito preliminare devono essere effettuate in conformità a quanto previsto dalla Circolare Minambiente 21 gennaio 2019, n. 1121 e in particolare:
153. Le aree utilizzate per lo stoccaggio dei rifiuti devono essere adeguatamente contrassegnate con idonea cartellonistica al fine di rendere nota la natura dei rifiuti e devono inoltre essere apposte tabelle che riportino le norme di comportamento del personale addetto alle operazioni di gestione rifiuti
154. Le aree interessate dalla movimentazione, dallo stoccaggio e dalle soste operative dei mezzi che intervengono a qualsiasi titolo sul rifiuto, devono essere impermeabilizzate e realizzate in modo tale da garantire la salvaguardia delle acque di falda e da facilitare la ripresa dei possibili sversamenti;

155. La gestione dei rifiuti deve essere effettuata da personale edotto del rischio rappresentato dalla movimentazione dei rifiuti, informato della pericolosità dei rifiuti e dotato di idonee protezioni atte ad evitarne il contatto diretto o l'inalazione; durante le operazioni gli addetti dovranno disporre di idonei dispositivi di protezione individuale (DPI) in base al rischio valutato;
156. I mezzi impiegati nella movimentazione dei rifiuti devono essere provvisti di idonei sistemi che ne impediscano la dispersione (es sistemi di pompaggio messi idonei per fusti e cisternette);
157. I contenitori di rifiuti, serbatoi e vasche devono essere opportunamente contrassegnati con etichette o targhe riportanti la sigla di identificazione che deve essere utilizzata per la compilazione dei registri di carico e scarico;
158. I serbatoi per i rifiuti liquidi:
159. devono riportare una sigla di identificazione;
160. devono possedere sistemi di captazione degli eventuali sfiati, che devono essere inviati a apposito sistema di abbattimento;
161. possono contenere un quantitativo massimo di rifiuti inferiore al 90% della capacità geometrica del singolo serbatoio;
162. devono essere provvisti di segnalatori di livello ed opportuni dispositivi antitraboccamento;
163. La capacità del bacino di contenimento, nel caso di serbatoi e vasche fuori terra, deve essere:
164. nel caso di un solo serbatoio, pari alla volumetria del serbatoio stesso;
165. nel caso di più serbatoi, pari al massimo tra il volume del serbatoio più grande e la terza parte della somma della volumetria di tutti i serbatoi.
166. I recipienti, fissi e mobili devono essere provvisti di:
167. idonee chiusure per impedire la fuoriuscita del contenuto;
168. accessori e dispositivi atti ad effettuare in condizioni di sicurezza le operazioni di riempimento e svuotamento
169. I rifiuti devono essere stoccati per categorie omogenee e devono essere contraddistinti da un codice E.E.R., è vietato miscelare categorie diverse di rifiuti, in particolare rifiuti pericolosi con rifiuti non pericolosi; devono essere separati i rifiuti incompatibili tra loro, ossia che potrebbero reagire.
170. La gestione dell'impianto e la manipolazione dei rifiuti devono rispettare le norme vigenti in materia di tutela della salute dell'uomo e dell'ambiente, nonché di sicurezza sul lavoro e di prevenzione incendi, osservando le seguenti modalità:
171. deve essere evitato ogni danno o pericolo per la salute, l'incolumità, il benessere e la sicurezza della collettività dei singoli e degli addetti;
172. deve essere garantito il rispetto delle esigenze igienico – sanitarie ed evitato ogni rischio di inquinamento dell'aria, dell'acqua, del suolo e del sottosuolo nonché ogni inconveniente derivante da rumori od odori.
173. L'impianto di trattamento del percolato deve operare in modo tale da poter cessare immediatamente lo scarico in caso di guasti e malfunzionamenti; in tali casi dovrà prevedersi che il refluo non perfettamente trattato sia rinviato in testa all'impianto, annotando l'evento e le motivazioni che hanno causato il malfunzionamento dell'impianto, o smaltito presso impianti autorizzati;
174. I mezzi utilizzati per la movimentazione dei rifiuti devono essere tali da evitare la dispersione degli stessi; in particolare:

175. i sistemi di trasporto di rifiuti soggetti a dispersione eolica devono essere carterizzati o provvisti di nebulizzazione;
176. i sistemi di trasporto di rifiuti liquidi devono essere provvisti di sistemi di pompaggio o mezzi idonei per fusti e cisternette;
177. La movimentazione e lo stoccaggio dei rifiuti, devono essere effettuate in condizioni di sicurezza:
178. evitare la dispersione di materiale pulverulento nonché gli sversamenti al suolo di liquidi;
179. evitare l'inquinamento di aria, acqua, suolo e sottosuolo, ed ogni danno a flora e fauna;
180. evitare per quanto possibile rumori e molestie olfattive;
181. produrre il minor degrado ambientale e paesaggistico possibile
182. rispettare le norme igienico - sanitarie;
183. deve essere evitato ogni danno o pericolo per la salute, l'incolumità, il benessere e la sicurezza della collettività, dei singoli e degli addetti.

10.8 RUMORE

10.8.1 Valori limite di emissione

184. Il comune di Trani non è dotato del Piano di zonizzazione acustica ai sensi della Legge 447/1995. I valori limite di immissione ed emissione sonora che la ditta deve rispettare sono stabiliti dalla legge 447/1995, dal DPCM del 14 novembre 1997 e dal DPCM 1 marzo 1991.

10.8.2 Requisiti e modalità per il controllo

185. Le modalità di presentazione dei dati delle verifiche di inquinamento acustico vengono riportati nel piano di monitoraggio.
186. Le rilevazioni fonometriche dovranno essere eseguite nel rispetto delle modalità previste dal D.M. del 16 marzo 1998 da un tecnico competente in acustica ambientale deputato all'indagine;

10.8.3 Prescrizioni generali

187. Il gestore dovrà eseguire i rilievi acustici nei punti di monitoraggio individuati secondo le modalità e frequenze previste nel piano di monitoraggio e controllo ;
188. Entro 60 giorni dalla realizzazione delle opere in progetto e della messa a regime di tutte le sorgenti sonore il Gestore deve effettuare una campagna di misure fonometriche al confine dell'installazione e presso i principali recettor e altri punti da concordare con Il Comune e Arpa Puglia dipartimentale al fine di verificare il rispetto dei limiti di emissione e di immissione sonora nonché il rispetto dei limiti differenziali ; i risultati ottenuti devono essere presentati all'Autorità Competente, al Comune di Trani, all'ASL e ad ARPA Puglia;
189. il monitoraggio delle emissioni sonore deve avvenire sia al confine dello stabilimento e sia ai recettori, comunicando le date degli autocontrolli ad ARPA Puglia e all'Autorità Competente con almeno 10 giorni di preavviso.
190. Ogni qualvolta si intendano realizzare modifiche agli impianti o interventi che possano influire negativamente sulle emissioni sonore, dovrà essere redatta, una valutazione previsionale di impatto acustico. Una volta realizzate le modifiche o gli interventi previsti, dovrà essere effettuata una campagna di rilievi acustici al perimetro dello stabilimento e

presso i principali recettori e altri punti da concordare con il Comune ed ARPA Puglia, al fine di verificare il rispetto dei limiti di emissione e di immissione sonora, nonché il rispetto dei valori limite differenziali. Sia i risultati dei rilievi effettuati, sia la valutazione previsionale di impatto acustico, devono essere presentati all'Autorità Competente, all'Ente comunale territorialmente competente e ad ARPA dipartimentale.

191. Qualora venisse riscontrato il superamento dei limiti della zonizzazione acustica il gestore deve presentare entro sei mesi dal riscontrato superamento, il piano di risanamento acustico ambientale ai sensi dell'art 11 della LR 3/2002, che dovrà essere trasmesso all'autorità competente , al Comune, all'ASL e ARPA dipartimentale. Per verificare la bontà delle opere di mitigazione effettuate deve presentare una valutazione di impatto acustico al Comune e ad ARPA dipartimentale al termine dei lavori di bonifica.

10.9 GESTIONE EMERGENZE

192. Il gestore deve mantenere efficienti tutte le procedure per prevenire gli incidenti (pericolo d'incendio e scoppio e pericoli di rottura di impianti, fermata degli impianti di abbattimento, reazione tra prodotti e/o rifiuti incompatibili, sversamenti di materiali contaminanti in suolo, anomalie sui sistemi di controllo e sicurezza degli impianti produttivi e di abbattimento, adeguato equipaggiamento di protezione personale per gli operatori autorespiratori in zone di facili accesso in numero congruo), e garantire la messa in atto dei rimedi individuati per ridurre le conseguenze degli impatti sull'ambiente.
193. Il gestore deve provvedere a mantenere aggiornato il piano di emergenza, fissare gli adempimenti connessi in relazione agli obblighi derivanti dalle disposizioni di competenza dei Vigili del Fuoco e degli Enti interessati e mantenere una registrazione continua degli eventi anomali per i quali si attiva il piano di emergenza;
194. Il gestore, all'esito degli eventuali gravi incidenti e/o calamità che dovessero verificarsi , deve relazionare nelle 48 ore successive , alla Regione Puglia-Servizio AIA e ARPa Puglia dipartimentale circa l'efficacia della pianificazione adottata , le azioni poste in essere e sugli effetti dell'evento rispetto alle diverse matrici ambientali , determinandone anche l'impatto ambientale

10.10 INTERVENTI SULL'AREA ALLA CESSAZIONE DELL'ATTIVITÀ

195. Deve essere evitato qualsiasi rischio di inquinamento al momento della cessazione definitiva delle attività e il sito stesso deve essere ripristinato ai sensi della normativa vigente in materia di bonifiche e ripristino ambientale secondo quanto disposto all'art.6, comma 16, lettera f) del D.Lgs. n.152/06;
196. Il gestore, preliminarmente all'avvio delle attività di dismissione, dovrà definire e sottoporre alla valutazione preliminare dell'autorità Competente e di quella di Controllo, i presidi ambientali atti ad evitare ogni possibile immissione di sostanze in acqua, aria e suolo, la produzione di rifiuti e di rumori, assicurando in merito il clima acustico alle previsioni di legge ovvero a quelle che potranno essere impartire dall'autorità competente e di controllo;
197. Il proponente deve assicurare e dimostrare, in applicazione dei principi dell'economia circolare, il riutilizzo di ogni bene ed infrastruttura a dismettersi nonché l'avvio a recupero dei rifiuti eventualmente a prodursi;

198. La ditta dovrà a tal fine inoltrare, all'Autorità Competente, ad ARPA, ai Comuni interessati, non meno di 6 mesi prima della comunicazione di cessazione dell'attività, un Piano di dismissione e Piano di Indagine Ambientale dell'area a servizio dell'insediamento all'interno del quale dovranno essere codificati tutti i centri di potenziale pericolo per l'inquinamento del suolo, sottosuolo e delle acque superficiali e/o sotterranee quali, ad esempio, impianti ed attrezzature, depuratori a presidio delle varie emissioni, aree di deposito o trattamento rifiuti, serbatoi interrati o fuori terra di combustibili o altre sostanze pericolose e relative tubazioni di trasporto, ecc.., documentando i relativi interventi programmati per la loro messa in sicurezza e successivo eventuale smantellamento.

Tale piano dovrà:

- identificare ed illustrare i potenziali impatti associati all'attività di chiusura;
- eseguire idonea investigazione delle matrici ambientali tesa a verificare il rispetto dei limiti previsti dalla normativa vigente in materia di siti inquinati e comunque di tutela dell'ambiente;
- programmare e temporizzare le attività di chiusura dell'impianto comprendendo lo smantellamento delle parti impiantistiche, del recupero di materiali o sostanze stoccate ancora eventualmente presenti e delle parti infrastrutturali dell'insediamento;
- identificare eventuali parti dell'impianto che rimarranno in situ dopo la chiusura/smantellamento motivandone la presenza e l'eventuale durata successiva, nonché le procedure da adottare per la gestione delle parti rimaste;
- verificare ed indicare la conformità alle norme vigenti all'atto di predisposizione del piano di dismissione/smantellamento dell'impianto;
- indicare gli interventi in caso si presentino condizioni di emergenza durante la fase di smantellamento.

Le modalità esecutive del ripristino finale e del recupero ambientale dovranno essere attuate previo nulla-osta dell'Autorità Competente, sentita ARPA, fermi restando gli obblighi derivanti dalle vigenti normative . Il ripristino finale ed il recupero ambientale dell'area devono essere effettuati secondo quanto previsto dal progetto approvato in accordo con le previsioni contenute nello strumento urbanistico vigente. All'Autorità Competente per il controllo è demandata la verifica dell'avvenuto ripristino ambientale da certificarsi al fine del successivo svincolo della garanzia finanziaria, a cura dell'Autorità Competente.

11 STATO DI APPLICAZIONE DELLE BAT

Lo stato di applicazione delle BAT di settore, individuate nella Decisione di esecuzione 1147/2018 della commissione UE del 10 agosto 2018 e pubblicate in data 17 agosto 2018 sulla Gazzetta Ufficiale dell'Unione Europea., è riportato nell'elaborato RB.5 VERIFICA BAT _rev1 al quale si rimanda

199. il Gestore dovrà trasmettere, entro 6 mesi dal rilascio del porvvedimento, all'Autorità di Controllo e all'Autorità Competente tutti i piani di gestione previsti dalla BAT 1 della Decisione della Commissione UE n.2018/1147 per cui è stata dichiarata la relativa applicazione;
200. Arpa Puglia, al primo controllo ispettivo, verificherà in campo la corretta applicazione delle migliori tecniche disponibili;

201. Il gestore deve predisporre, attuare e riesaminare periodicamente il piano di gestione degli odori in conformità alla BAT 12 decisione Ue 2018/1147; tale piano dovrà essere condiviso e mantenuto a disposizione delle autorità di controllo;
202. il piano di gestione degli odori deve essere integrato con il piano di monitoraggio degli odori come pure le altre azioni previste dalla BAT 12;

12 PIANO DI MONITORAGGIO E CONTROLLO

203. Il monitoraggio e controllo dovrà essere effettuato secondo i criteri e le modalità indicate nel relativo piano;
204. Il Gestore deve attuare il monitoraggio e controllo rispettando frequenza, tipologia e modalità dei diversi parametri come da PMC, nelle parti eventualmente non in contrasto con il presente allegato tecnico ;
205. Il Gestore entro 30 giorni dal rilascio del provvedimento dovrà trasmettere il PMC adeguato con le prescrizioni impartite nel presente documento e da ARPA Puglia;
206. Il Gestore è tenuto a mantenere in efficienza i sistemi di misura relativi al Monitoraggio e Controllo, provvedendo periodicamente alla loro manutenzione ed alla loro riparazione nel più breve tempo possibile;
207. Tutti i risultati dei controlli e delle verifiche dovranno essere inviati all'ARPA Puglia – DAP BAT, all'Autorità Competente, alla Provincia BAT, all'ASL ed al Comune di Trani, per i successivi controlli del rispetto delle prescrizioni da parte dell'ARPA ed eventuale adozione di provvedimenti amministrativi da parte dell'Autorità Competente e, in caso di violazioni penalmente rilevanti, anche alla competente Autorità Giudiziaria.

13 CONDIZIONI GENERALI PER L'ESERCIZIO DELL'INSTALLAZIONE

13.1 CONDIZIONI RELATIVI ALLA GESTIONE DELL'INSTALLAZIONE

208. L'installazione deve essere condotta con modalità e mezzi tecnici atti ad evitare pericoli per l'ambiente ed il personale addetto. Le eventuali modifiche all'installazione dovranno essere orientate a scelte impiantistiche che permettano di:

- ottimizzare l'utilizzo delle risorse ambientali e dell'energia;
- ridurre la produzione di rifiuti, soprattutto pericolosi;
- ottimizzare i recuperi comunque intesi, con particolare riferimento al recupero delle acque meteoriche;
- diminuire le emissioni in atmosfera.

13.2 COMUNICAZIONI E REQUISITI DI NOTIFICA GENERALI

209. Il Gestore deve comunicare preventivamente a tutti gli Enti (Provincia, Comune, ARPA, ect etc), la data di avvio degli impianti e la data di messa a regime dell'impianto IPPC;
210. Il Gestore dell'installazione è tenuto a presentare all'Autorità Competente, al Comune di Trani, alla Provincia BAT, ad ASL ed ARPA Puglia annualmente entro il 30 marzo di ogni anno una relazione relativa all'anno solare precedente, redatta da un tecnico competente, attestante la conformità dell'esercizio dell'impianto a quanto contenuto nell'AIA, e

sottoscritta anche ai sensi dell'art.46 e 76 del D.P.R 445/2000, (cfr. art. 29-sexies comma 6 del TUA), che contenga almeno:

a) la descrizione delle attività svolte nell'anno precedente;
b) la verifica della conformità alle condizioni di autorizzazione AIA;
c) i dati relativi agli autocontrolli richiesti dall'Autorizzazione Integrata Ambientale e dal Piano di Monitoraggio e Controllo
d) un riassunto delle variazioni impiantistiche effettuate rispetto alla situazione dell'anno precedente;
e) un commento ai dati presentati in modo da evidenziare le prestazioni ambientali dell'installazione nel tempo, valutando, tra l'altro, il posizionamento rispetto alle BAT (in modo sintetico);
f) i dati sui consumi contabilizzati di materie prime da riportare in forma tabellare;
g) altri contenuti dettagliati e richiesti nel presente allegato tecnico.

211. La relazione annuale dovrà essere organizzata per sezione e dovrà contenere indicativamente almeno i seguenti elementi:

a) Indicazioni generali sulla gestione nel complesso come tonnellate di rifiuti , i quantitativi di permeato riutilizzato ;
b) Sezione Emissioni in Atmosfera/Odorigene. Una tabella per ciascun punto di emissione convogliata con la descrizione di dove è ubicato, il reparto/linea di trattamento interessata, l'elenco delle sostanze emesse, la frequenza di campionamento, il sistema di abbattimento, il valore medio degli ultimi 3 anni e il limite autorizzato. Sull'impianto dovranno essere installate targhe ben visibili con indicazione della stessa sigla indicata del PMC in modo da identificare il punto di emissione nello stabilimento. Dovrà, altresì, essere allegata una planimetria con ubicazione dei punti di emissione e di misura. Analogamente si dovrà prevedere per le emissioni diffuse come autorizzato. In ogni caso eventuali comunicazioni e certificazioni riguardanti le emissioni in atmosfera dovranno essere trasmesse prioritariamente al Centro Regionale Aria (CRA) presso ARPA Puglia, corso Trieste n.27, Bari – a mezzo PEC: aria.arpapuglia@pec.rupar.puglia.it.
c) Sezione Scarichi Idrici. Si dovrà indicare il riutilizzo delle acque meteoriche e di dilavamento con annessi quantitativi e/o le motivazioni e i quantitativi eventuali di acqua non riutilizzata. In ogni caso per ciascun uso di riutilizzo e/o scarico si dovrà indicare il trattamento effettuato e la frequenza di autocontrollo, riportando in una tabella gli analiti con i limiti di legge e il valore medio rilevato negli ultimi tre anni. Dovrà, altresì, essere allegata una planimetria con ubicazione del/i pozzetto/i fiscale/i e di campionamento. Dovranno essere allegati i certificati di analisi degli ultimi tre anni con annessi i verbali di campionamento.
d) Sezione Acque sotterranee. Qualora i piezometri siano campionabili, secondo le metodiche indicate nel manuale APAT (2006), si forniranno gli esiti in forma tabellare secondo quanto indicato nel PMC.
e) Sezione Rifiuti. Questa sezione dovrà contenere la descrizione della gestione dei rifiuti prodotti durante l'attività. Dovrà riportare una tabella di sintesi relativa a tutti i rifiuti prodotti dove dovrà essere indicato il codice CER, sua descrizione e tipologia, il quantitativo annuo prodotto, eventuale punto di deposito temporaneo e l'impianto di destinazione con la sua tipologia se riutilizzo/riciclaggio/recupero/smaltimento. Saranno indicati i dati di percolato rilevati mediante lettura mensile a tutti i contatori volumetrici previsti; dovrà essere indicato inoltre il quantitativo di percolato smaltito presso ditte autorizzate e la denominazione della ditta stessa.

f) Sezione Energia. Il bilancio energetico aziendale è un'analisi dettagliata dei consumi energetici in azienda: un'analisi che permette di individuare chiaramente costi e benefici del sistema energetico aziendale. In questa sezione dovranno essere riportati i consumi annui di energia in valore assoluto e rapportati alla produzione. Possibilmente dovranno essere previsti dei sottocontatori per sezione di impianto e per tipo di utenza (illuminazione, macchinari, riscaldamento, uffici, ecc) per individuare gli ambiti di intervento sui quali è possibile risparmiare, ottimizzare o recuperare energia. Si dovranno indicare le valutazioni circa la installazione di un impianto fotovoltaico o altro sistema di recupero di energia da fonti alternative. In ogni caso, qualora si renda necessaria una installazione o sostituzione di un generico motore del ciclo produttivo è fatto obbligo la applicazione della norma CEI EN 60034-30 mediante utilizzo di motori ad alta efficienza del tipo EI3.
g) Sezione consumi idrici. Analogamente ai consumi di energia occorre monitorare i consumi idrici riportando i consumi idrici in valore assoluto e in rapporto alla produzione.
h) Sezione emergenze. Si dovrà definire le modalità di gestione delle emergenze in particolare per quanto riguarda l'incendio o lo sversamento accidentale.

212. Il Gestore è tenuto, al fine di garantire la massima trasparenza ed informazione al pubblico, a pubblicare la relazione di cui al punto precedente sul proprio sito web istituzionale.
213. Per ogni eventuale modifica impiantistica, il Gestore deve trasmettere all'Autorità Competente la comunicazione/richiesta di autorizzazione secondo le modalità previste dalla disciplina nazionale e regionale.
214. Il Gestore deve comunicare il prima possibile (e comunque entro le 8 ore successive all'evento), in modo scritto (pec) all'Autorità Competente, al Comune di Trani, alla Provincia BAT, ad ASL ed ARPA particolari circostanze quali:

- le fermate degli impianti di abbattimento delle emissioni, senza la possibilità di fermare immediatamente l'impianto asservito;
- malfunzionamenti e fuori uso dei sistemi di controllo e monitoraggio;
- incidenti di interesse ambientale che abbiano effetti all'esterno dell'installazione (effettuare inoltre comunicazione telefonica immediata all'ARPA .

215. Il Gestore, con successiva comunicazione, deve indicare gli impatti dovuti ai rilasci di inquinanti, indicare le azioni di cautela attuate e/o necessarie, individuare eventuali monitoraggi sostitutivi. Successivamente, nel più breve tempo possibile, il Gestore deve ripristinare le normali condizioni di esercizio.

14 GARANZIE FINANZIARIE

Il gestore è tenuto a prestare in favore della Regione Puglia, prima del rilascio del presente provvedimento, le seguenti garanzie finanziarie come indicato dalla bozza di decreto interministeriale trasmesso con nota prot.0020553/TRI del 25 luglio 2014, salvo conguaglio a seguito di pubblicazione dello stesso decreto. Si riporta a seguire il calcolo per ciascuna linea impiantistica.



REGIONE PUGLIA

DIPARTIMENTO AMBIENTE, PAESAGGIO E QUALITA' URBANA
SEZIONE AUTORIZZAZIONI AMBIENTALI
SERVIZIO AIA-RIR

Stazione di trasferenza

Attività	Capacità/potenzialità massima autorizzata	Coefficiente Unitario (€/t)		Garanzia minima per singola operazione	Garanzie da prestare secondo art.8 comma 5 lett.a della bozza di Decreto Interministeriale	Importo della garanzia
		SNP	UNP			
	(A)	(B)		(C)	(D=A*B)	Max [(C);(D)]
R13	300,00		130	7.000,00 €	39.000,00 €	39.000,00 €
D15	150,00		150	14.000,00 €	22.500,00 €	22.500,00 €
Totale						**61.500,00 €**
Riduzione 40% (impresa certificata ISO 14001)						
Totale complessivo						**61.500,00 €**

Linea trattamento percolato

Attività	Capacità/potenzialità massima autorizzata	Coefficiente Unitario (€/t)		Garanzia minima per singola operazione	Garanzie da prestare secondo art.8 comma 5 lett.a della bozza di Decreto Interministeriale	Importo della garanzia
		SNP	UNP			
	(A)	(B)		(C)	(D=A*B)	Max [(C);(D)]
D15	1.240,00	170		20.000,00 €	210.800,00 €	
D9	40.000,00	13		113.000,00 €	520.000,00 €	520.000,00 €
Totale						**520.000,00 €**
Riduzione 40% (impresa certificata ISO 14001)						€
Totale						**520.000,00 €**

REGIONE PUGLIA

DIPARTIMENTO AMBIENTE, PAESAGGIO E QUALITÀ URBANA

SEZIONE AUTORIZZAZIONI AMBIENTALI
SERVIZIO AIA/RIR

Allegato 1	Allegato tecnico
Allegato 2	TB.0_G_rev.1 PLANIMETRIA CATASTALE
Allegato 3	RB.4_Piano di monitoraggio e controllo_rev1
Allegato 4	TB.5_rev1 Planimetria aree di deposito;
Allegato 5	RB.5 VERIFICA BAT _rev2
Allegato6	Parere di competenza ARPA Puglia DAP BAT Protocollo 0068378 - 1 - 06/10/2022

MARIA GABRIELLA SFRECOLA
17.11.2022 17:29:53 GMT+01:00

Sezione Autorizzazioni Ambientali – Servizio AIA/RIR
via G. Gentile, 52 - 70126 Bari - Tel: 080 540 6837 - Fax: 080 540 6853
pec: servizio.ecologia@pec.rupar.puglia.it

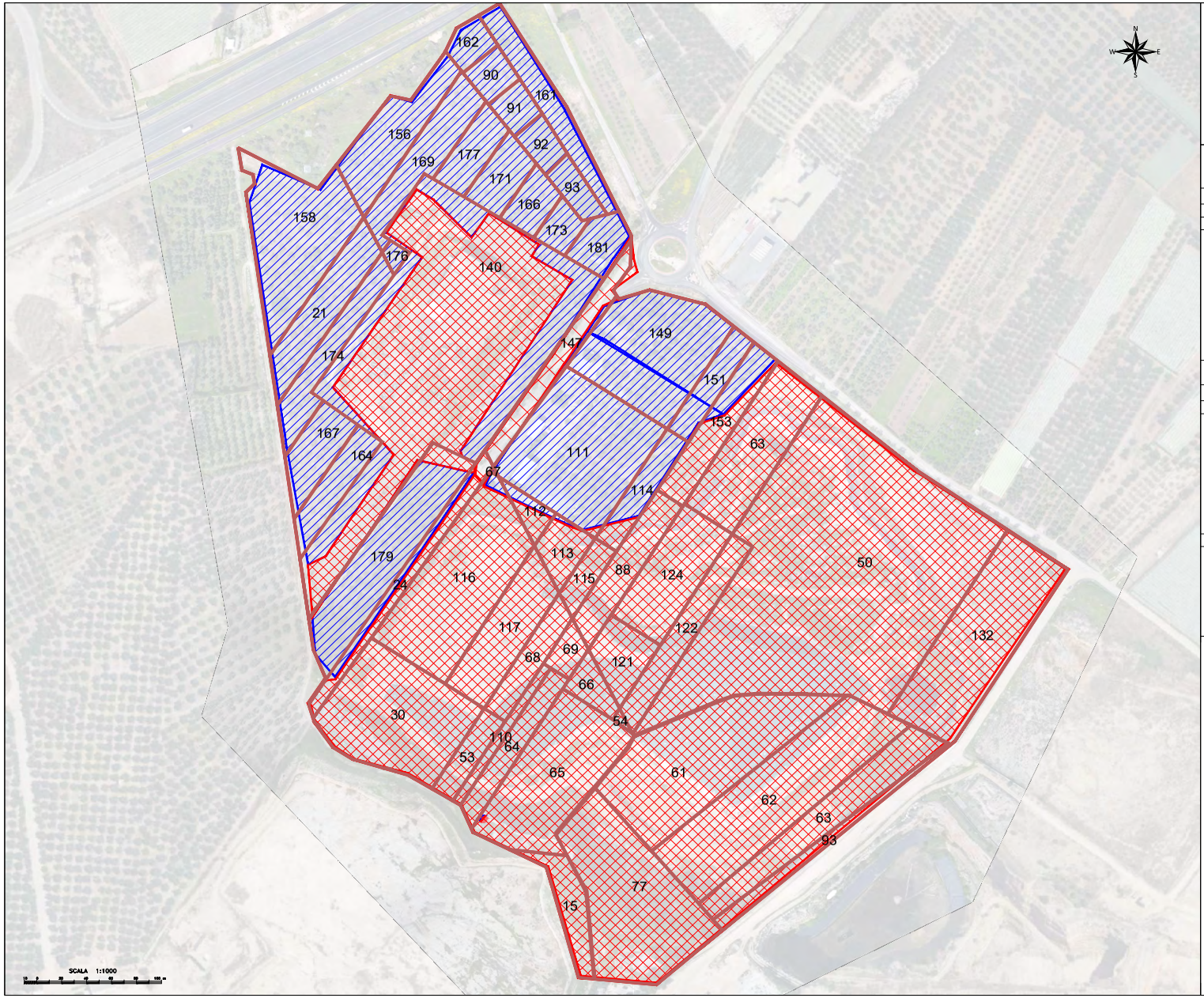

LEGENDA TEMATISMI

PARTICELLE CATASTALI 47

AREA INTERVENTI DI CHIUSURA DISCARICA (SITO POTENZIALMENTE CONTAMINATO)

AREA INTERVENTI STAZIONE DI TRASFERENZA E TRATTAMENTO PERCOLATO (SITO NON CONTAMINATO)

DATI CATASTALI PAUR

FOGLIO	N. PARTICELLA	PROPRIETÀ
46	151 - 140 (in parte)	Comune di Trani
46	67 - 161 - 162 - 90 - 91 - 111 - 149 - 92 - 93 - 156 - 169 - 177 - 171 - 166 - 173 - 181 - 158 - 21 - 176 - 167 - 164 - 174 - 179 (in parte) - 24 (in parte) - 112 (in parte) - 153 (in parte) - 114 (in parte) - 113 (in parte) - 116 (in parte)	Amiu Trani

DATI CATASTALI DISCARICA

FOGLIO	N. PARTICELLA	PROPRIETÀ
	140 (in parte)	Comune di Trani
46	24 (in parte) - 112 (in parte) - 116 (in parte) - 30 - 113 (in parte) - 117 - 114 (in parte) - 115 - 68 - 53 - 110 - 64 - 69 - 88 - 153 (in parte) - 63 - 124 -121 - 66 - 65 - 122 - 54 - 15 - 50 - 132 - 147	Amiu Trani
50	61 - 62 - 63 - 93 - 77	Amiu Trani

Comune di Trani — Regione Puglia

PROGETTO DI REALIZZAZIONE DI UNA STAZIONE DI TRASFERENZA RIFIUTI E DI UN IMPIANTO DI TRATTAMENTO PERCOLATO DA REALIZZARE NEL COMUNE DI TRANI IN LOCALITÀ "PURO VECCHIO"

AUTORIZZAZIONE INTEGRATA AMBIENTALE

COMMITTENTE:
AZIENDA MUNICIPALIZZATA IGIENE URBANA AMIU S.p.A.
con sede legale e amministrativa alla Strada Provinciale 161 - Località Puro Vecchio 76125 Trani (BT)
Codice Fiscale e Partita IVA 04789960727 PEC: amiutranispa@pec.it

AMIU TRANI

PROGETTO:
Studio Romanazzi-Boscia e Associati s.r.l.
Prof. Ing. Elgio ROMANAZZI
Dott. Ing. Giovanni F. BOSCIA
Dott. Ing. Sebastiano CASTELLANO
Dott. Ing. Fabio PACCAPELO
Ing. Federico Congiolosi
Ing. Gianluca Irrini

ALLEGATO: TB.0_G — PLANIMETRIA CATASTALE — SCALA: — DATA: MAGGIO 2022

AGGIORNAMENTO	DATA	DESCRIZIONE
01	07/2022	Riscontro CDS 20/07/2022

Comune di Trani Regione Puglia

PROGETTO DI REALIZZAZIONE DI UNA STAZIONE DI TRASFERENZA RIFIUTI
E DI UN IMPIANTO DI TRATTAMENTO PERCOLATO
DA REALIZZARE NEL COMUNE DI TRANI IN LOCALITÀ "PURO VECCHIO"

AUTORIZZAZIONE INTEGRATA AMBIENTALE

COMMITTENTE:
AZIENDA MUNICIPALIZZATA IGIENE URBANA AMIU S.p.A., con sede legale e amministrativa alla Strada Provinciale 168 - Località Puro Vecchio 76125 Trani (BT)
Codice Fiscale e Partita IVA 04939590727,
PEC: amiutranispa@pec.it

AMIU TRANI

PROGETTO:
Studio Romanazzi-Boscia e Associati s.r.l.
via Amendola 172/c, 70100 Bari - tel.: 080.548.21.87 - Fax: 080.548.22.87
Prof. Ing. Eligio ROMANAZZI
Dott. Ing. Giovanni F. BOSCIA
Dott. Ing. Sebanino GIOTTA
Dott. Ing. Fabio PACCAPELO

Ing. Federico Cangialosi

Ing. Gianluca Intini

ELABORATO		SCALA:
RB.4	PIANO DI MONITORAGGIO E CONTROLLO	
		DATA: **GENNAIO 2021**

AGGIORNAMENTO	DATA	DESCRIZIONE
Rev.1	05/2022	Riscontro note prot.4611 del 06/04/2022 VIA e prot. 4515 del 05/04/2022 AIA/RIR

INDICE

1. PREMESSA ___ ***3***

2. BREVE DESCRIZIONE DELL'INTERVENTO ___ ***4***

2.1 Tipologie di rifiuti ammissibili all'impianto di trasferenza ___ **6**

3. FINALITÀ DEL PIANO ___ ***7***

4. RESPONSABILITÀ NELL'ESECUZIONE DEL PIANO ___ ***7***

5. CRITERI GENERALI PER LA REDAZIONE DEL PMC ___ ***8***

6. OGGETTO DEL PIANO ___ ***9***

6.1 Quadro generale comparti e misure ___ **9**

6.2 Consumi ___ **10**

6.2.1 Carbon Footprint e Carbon Neutrality ___ 10

6.2.2 Consumo materie prime e ausiliarie ___ 10

6.2.3 Consumo risorse idriche ___ 11

6.2.4 Consumo energia ___ 11

6.3 Emissioni in aria ___ **12**

6.3.1 Emissioni da biofiltro ___ 12

6.3.2 Emissioni fuggitive ___ 12

6.4 Acque sotterranee ___ **13**

6.5 Scarichi su suolo ___ **15**

6.6 Riutilizzo acque meteoriche e permeato ___ **17**

6.6.1 Protocollo operativo per il controllo del permeato ___ 20

6.7 Rifiuti ___ **20**

6.7.1 Stazione di Trasferenza RSU ___ 21

6.7.1.1 Procedura di accettazione dei rifiuti in ingresso ___ 21

6.7.1.1.1 Controllo idoneità amministrativa in fase di accettazione dei rifiuti in ingresso ___ 22

6.7.1.2 Procedura di gestione dei rifiuti in uscita ___ 23

6.7.1.2.1 Controllo idoneità amministrativa in fase di smaltimento dei rifiuti prodotti ___ 24

6.7.2 Impianto di trattamento percolato ___ 24

6.7.2.1 Procedura di accettazione dei rifiuti in ingresso ___ 25

6.7.2.1.1 Controllo idoneità amministrativa in fase di accettazione dei rifiuti in ingresso ___ 25

6.7.2.2 Procedura di gestione dei rifiuti in uscita 26
6.7.2.2.1 Controllo idoneità amministrativa in fase di smaltimento dei rifiuti prodotti 28
6.7.2.2.2 Smaltimento del concentrato 29
6.8 Emissioni sonore 29
6.9 Controlli e manutenzione 29
6.9.1 Controlli sui macchinari 29
6.9.2 Controlli specifici su Impianto di trattamento aria 30
6.9.2.1 Condizioni operative in caso di funzionamento anomalo 31
6.9.3 Controlli specifici su aree di stoccaggio 32
6.9.4 Controlli specifici su impianto trattamento percolato 33
6.10 Fase di cantiere 34
6.10.1 Mitigazione e prevenzione in fase di cantiere 35
6.11 Dismissione dell'impianto 39
6.12 Prescrizioni Sezione Tutela e Valorizzazione del Paesaggio 40
7. PROCEDURE IN FASE DI GESTIONE ORDINARIA, STRAORDINARIA E DI EMERGENZA 41
7.1 Gestione ordinaria 41
7.2 Gestione straordinaria dell'impianto 42
7.3 Gestione di emergenza 43
7.3.1 Comunicazioni in caso di incidenti 43

1. PREMESSA

La redazione del Piano di Monitoraggio e Controllo (PMeC) è prevista dal Decreto Legislativo n.46 del 4 marzo 2014 "Attuazione della direttiva 2010/75/UE relativa alle emissioni industriali (prevenzione e riduzione integrate dell'inquinamento)", che recepisce la Direttiva IED (Industrial Emission Directive) e apporta sostanziali modifiche al D.Lgs. 152/2006 (Testo Unico Ambientale).
Tale decreto, tra l'altro, ha abolito il precedente Decreto Legislativo 18/02/2005 n.59 recante "Attuazione integrale della direttiva 96/61/CE relativa alla prevenzione e riduzione integrale dell'inquinamento", che già prevedeva la redazione di un PMeC nell'ambito della procedura di AIA.
Il presente Piano di Monitoraggio e Controllo viene predisposto da Formica Ambiente Srl per la piattaforma polifunzionale per il trattamento, il recupero e lo stoccaggio definitivo di rifiuti non pericolosi, situata in territorio di Brindisi (BR) in località c.da Formica, la cui attività è classificata IPPC n. 5.4 e 5.1 dal recente Decreto Legislativo n.46 del 4 marzo 2014.
I contenuti e la struttura del presente Piano di Monitoraggio e Controllo sono conformi alle indicazioni e richieste dettate dalla normativa IPPC prescritta nei seguenti documenti di riferimento ufficiali:

- Bref on the «General Principles of Monitoring»;
- Linea Guida in materia di «Sistemi di Monitoraggio» che costituisce l'Allegato II del Decreto 31 gennaio 2005 recante «Emanazione di linee guida per l'individuazione e l'utilizzazione delle migliori tecniche disponibili, per le attività elencate nell'allegato I del Decreto Legislativo 4 agosto 1999, n. 372». (GU n. 135 del 13-6-2005);
- Raccomandazione 2001/331/CE che stabilisce i «criteri minimi per le ispezioni ambientali negli Stati membri»;
- Decreto Legislativo n.46 del 4 marzo 2014 di aggiornamento del D.Lgs. 152/2006 (Testo Unico Ambientale);
- Le linee guida pubblicate dall'ISPRA (Istituto Superiore per la Protezione e la Ricerca Ambientale).

2. BREVE DESCRIZIONE DELL'INTERVENTO

Con il presente procedimento autorizzatorio si richiede l'autorizzazione per la realizzazione degli interventi necessari.

Di seguito si espone una descrizione sintetica degli interventi di progetto:

- **IMPIANTO TRATTAMENTO PERCOLATO:**
  1. **Realizzazione impianto trattamento percolato**, per una potenzialità di **5 m³/h**, pari a **120 m³/g**, ed una capacità massima di trattamento di **40.000 m³/anno**.
  2. Realizzazione di una **vasca fuori terra per lo stoccaggio del percolato**, della superficie di circa 308 m² per una volumetria complessiva di **1.000 m³.**
  3. Realizzazione di una **vasca interrata per la raccolta del permeato da trattamento percolato e successivo riutilizzo**, della volumetria di **100 m³** per una volumetria complessiva di permeato di circa **28.000 m³/anno**.
- **IMPIANTO TRASFERENZA RSU:**
  - **Realizzazione impianto trasferenza RSU**, per una potenzialità di **300 ton/g** ed una capacità massima di trattamento di **78.000 ton/anno** valutata su 260 giorni/anno.
  - **Realizzazione di un capannone adibito alla trasferenza dei RSU**, per una superficie complessiva di **744 m²** ed una volumetria di **6.700 m³**.
  - Realizzazione **nuovo piazzale asfaltato** di **4.800 m²** (a servizio anche dell'impianto di trattamento percolato).
- **IMPIANTO TRATTAMENTO ARIE ESAUSTE:**
  - **Realizzazione di impianto di trattamento arie esauste** a servizio del capannone dell'impianto di trasferenza e degli sfiati dei sistemi di stoccaggio del percolato, per una capacità di trattamento di **28.000 m³/h.**
- **GESTIONE ACQUE METEORICHE:**
  - Realizzazione di una **vasca interrata per la raccolta delle acque meteoriche trattate provenienti dai piazzali e dalle aree di trattamento**, per l'accumulo e successivo riutilizzo in impianto, con una volumetria complessiva di **100 m³**.
  - **Realizzazione di un sistema per lo smaltimento su suolo delle acque meteoriche in eccesso, trattate e provenienti dai piazzali e dalle aree di trattamento,** mediante realizzazione di una vasca disperdente.
  - Realizzazione di una **vasca interrata per la raccolta delle acque meteoriche incidenti sul capannone di trasferenza**, per l'accumulo e successivo riutilizzo in impianto, con una volumetria complessiva di **50 m³**.

- **Realizzazione di un sistema per lo smaltimento su suolo delle acque meteoriche in eccesso, trattate e provenienti dal tetto del capannone di trasferenza,** mediante realizzazione di una trincea.

I trattamenti delle tipologie di rifiuti sono codificate, ai sensi dell'Allegato C alla Parte IV del D.Lgs 152/06 e ss.mm.ii, nel seguente modo:

Tabella 1: potenzialità impianto oggetto di Istanza

Attività	**Tipololgia rifiuti**	**Operazione** ai sensi dell'Allegato C alla Parte IV del D.Lgs 152/06 e ss.mm.ii	**Capacità istantanea**	**Capacità giornaliera massima**	**Capacità annua**
Trasferenza RSU	Rifiuti urbani provenienti dalla raccolta differenziata (*)	R13	/	300 ton/giorno	78000 ton/anno
		D15	150 ton	/	
Impianto trattamento percolato	Percolato conferito da terzi (**)	D15	240 m^3	/	/
	Percolato proveniante da discarica AMIU Trani (**)	D15	1000 m^3	/	/
	Trattamento percolato	D9	/	120 m^3/giorno	40000 m^3/anno

L'impianto di trattamento percolato in progetto, è da considerarsi come un impianto di trattamento e smaltimento rifiuti, in quanto a servizio sia della discarica AMIU Trani, sia per il trattamento di percolato in conto terzi.

L'impianto di trattamento percolato, pertanto, ricade nella casistica dell'Allegato 1 della **D.G.R. Puglia n.1388 del 19.9.2006** ed in particolare:

- **Categoria IPPC** punto **5.3 a-2)** dell'Allegato VIII alla Parte II del D.Lgs. 152/06 – *smaltimento dei rifiuti non pericolosi, con capacita' superiore a 50 Mg al giorno, che comporta il ricorso ad una o piu' delle seguenti attivita' ed escluse le attivita' di trattamento delle acque reflue urbane, disciplinate al paragrafo 1.1 dell'Allegato 5 alla Parte Terza:*
  - *2) trattamento fisico-chimico.*

Limitatamente alle opere relative all'impianto di trattamento percolato, esse rientrano nel campo di applicazione della parte seconda del D.Lgs. n. 152/2006 (V.I.A.) in quanto, in riferimento alla **L.R. n. 11 del 12/04/2001** e s.m.i., è riconducibile alle voci di cui alle lettere:

- **A.2.f**) dell'Allegato A.2: *impianti di smaltimento e recupero di rifiuti non pericolosi, con capacità superiore a 50 t/giorno, mediante operazioni di incenerimento o di trattamento di cui all'Allegato B, lettere D2 e da D8 a D11, e all'Allegato C, lettere da R1 a R9 del d.lgs 22/1997, ad esclusione degli impianti di recupero sottoposti alle procedure semplificate di cui agli articoli 31 e 33 del medesimo d.lgs 22/1997.*

Limitatamente alle opere relative alla stazione di trasferenza, esse rientrano nel campo di applicazione della parte seconda del D.Lgs. n. 152/2006 (V.I.A.) in quanto, in riferimento alla **L.R. n. 11 del 12/04/2011** e s.m.i., è riconducibile alle voci di cui alle lettere:

- **A.1.h**) dell'Allegato A.2: *stazioni di trasferimento di rifiuti con capacità superiore a 100 t/giorno;*

2.1 Tipologie di rifiuti ammissibili all'impianto di trasferenza

Nella tabella seguente si riportano le tipologie di rifiuti ammissibili all'impianto di trasferenza RSU, così come definiti nell'Elenco Europeo dei Rifiuti (EER), di cui alla decisione 2014/995/UE.

Tabella 2: Elenco dei rifiuti conferibili all'impianto di trasferenza

EER	Descrizione
15 RIFIUTI DI IMBALLAGGIO; ASSORBENTI, STRACCI, MATERIALI FILTRANTI E INDUMENTI PROTETTIVI (NON SPECIFICATI ALTRIMENTI)	
15 01 imballaggi (compresi i rifiuti urbani di imballaggio oggetto di raccolta differenziata)	
15 01 02	imballaggi di plastica
20 RIFIUTI URBANI (RIFIUTI DOMESTICI E ASSIMILABILI PRODOTTI DA ATTIVITÀ COMMERCIALI E INDUSTRIALI NONCHÈ DALLE ISTITUZIONI) INCLUSI I RIFIUTI DELLA RACCOLTA DIFFERENZIATA	
20 01 frazioni oggetto di raccolta differenziata (tranne 15 01)	
20 01 08	rifiuti biodegradabili di cucine e mense
20 01 39	plastica
20 02 rifiuti di giardini e parchi (inclusi i rifiuti provenienti da cimiteri)	
20 02 01	rifiuti biodegradabili
20 03 altri rifiuti urbani	
20 03 01	rifiuti urbani non differenziati
20 03 02	rifiuti dei mercati

Tabella 3: EER ammissibili all'impianto di trattamento percolato

EER	Descrizione
19 RIFIUTI PRODOTTI DA IMPIANTI DI TRATTAMENTO DEI RIFIUTI	
19 07 percolato di discarica	
19 07 03	Percolato di discarica, diverso da quello di cui alla voce 19 07 02

3. FINALITÀ DEL PIANO

In attuazione dell'art. 29 decies («*Rispetto delle condizioni dell'autorizzazione integrata ambientale*») alla parte II del citato D.Lgs. n. 152/2006 e smi, il Piano di Monitoraggio e Controllo che segue, ha la finalità principale della verifica di conformità dell'esercizio dell'impianto alle condizioni prescritte nell'Autorizzazione Integrata Ambientale (AIA) che verrà rilasciata per l'attività IPPC dell'impianto e sarà, pertanto, parte integrante dell'AIA suddetta.

Secondo l'art.7 c.9 – D.Lgs. 46/2014, il gestore dell'impianto trasmette all'autorità competente e ai comuni interessati i dati relativi ai controlli delle emissioni richiesti dall'Autorizzazione Integrata Ambientale, secondo modalità e frequenze stabilite nell'autorizzazione stessa.

L'autorità competente, avvalendosi delle agenzie regionali e provinciali per la protezione dell'ambiente, accerta:

- *il rispetto delle condizioni dell'autorizzazione integrata ambientale;*
- *la regolarità dei controlli a carico del gestore, con particolare riferimento alla regolarità delle misure e dei dispositivi di prevenzione dell'inquinamento nonché al rispetto dei valori limite di emissione;*
- *che il gestore abbia ottemperato ai propri obblighi di comunicazione e in particolare che abbia informato l'autorità competente regolarmente e, in caso di inconvenienti o incidenti che influiscano in modo significativo sull'ambiente, tempestivamente dei risultati della sorveglianza delle emissioni del proprio impianto.*

Il gestore deve fornire tutta l'assistenza necessaria per lo svolgimento di qualsiasi verifica tecnica relativa all'impianto, per prelevare campioni e per raccogliere qualsiasi tipo di informazione necessaria.

4. RESPONSABILITÀ NELL'ESECUZIONE DEL PIANO

Il gestore svolge tutte le attività previste assumendo la responsabilità di tutte le attività di controllo, anche avvalendosi di società terze e di professionisti, garantendo comunque l'impiego di metodologie standard e di strumentazione, personale e laboratori, se possibile, accreditati, così come previsto dal **punto H delle Linee guida in materia di "Sistemi di monitoraggio" - Allegato II del Decreto 31 gennaio 2005**.

5. CRITERI GENERALI PER LA REDAZIONE DEL PMC

La redazione del PMeC è stata eseguita tenendo conto dei seguenti fattori:

- L'individuazione delle componenti ambientali interessate dalle attività dell'azienda e dei punti di controllo atti a verificare le prestazioni ambientali dell'impianto, sia in condizioni normali che di emergenza, deve permettere alle Autorità Competenti di controllare la conformità con le condizioni dell'autorizzazione che verrà rilasciata.
- La scelta dei parametri da tenere sotto controllo, nonché degli inquinanti da monitorare, unitamente alle frequenze di monitoraggio ed alle modalità di prelievo degli eventuali campioni e/o alle modalità di registrazione dei controlli effettuati, è da effettuare in considerazione dei processi produttivi, le materie prime e le sostanze chimiche utilizzate e/o rilasciate dall'impianto, tenendo conto di quanto indicato nelle normative di riferimento e nelle **Linee Guida in materia di "Sistemi di Monitoraggio".**
- La scelta delle metodologie di monitoraggio e controllo deve considerare diversi aspetti, quali la disponibilità ed affidabilità del metodo, nonché facendo riferimento ai **punti F e G delle Linee guida in materia di "Sistemi di monitoraggio" - Allegato II del Decreto 31 gennaio 2005**.
- La modalità di espressione dei risultati di monitoraggio è strettamente legata agli obiettivi del monitoraggio e controllo. Le unità di misura scelte sono chiaramente definite e riconosciute a livello internazionale e adatte ai relativi parametri, applicazioni e contesti e per ogni singola misura è indicata la relativa incertezza, ove possibile, in funzione della metodica e/o della strumentazione utilizzata (così come indicato nel **punto H delle Linee guida in materia di "Sistemi di monitoraggio" - Allegato II del Decreto 31 gennaio 2005**).
- I tempi di monitoraggio sono stabiliti in relazione al tipo di processo, alla tipologia delle emissioni, ed alle metodologie di misurazione, consentendo di ottenere dati significativi e confrontabili con i VLE applicati e/o applicabili.

Il monitoraggio verrà effettuato avvalendosi di personale qualificato e le relative analisi in laboratori competenti interni ed esterni.

6. OGGETTO DEL PIANO

6.1 QUADRO GENERALE COMPARTI E MISURE

Si riporta di seguito una tabella riepilogativa dei comparti che sono stati presi in esame nel presente PMeC e delle componenti che dovranno essere monitorate nel corso della gestione e post-gestione degli impianti in progetto.

Tabella 4: Riepilogo dei controlli

COMPARTI	MISURE	SEZIONE	
		IMPIANTO TRATTAMENTO PERCOLATO	IMPIANTO TRASFERENZA RSU
Consumi	Materie prime e ausiliarie	X	
	Risorse idriche	X	X
	Energia	X	X
Emissione in aria	Sistemi di trattamento emissioni	X	X
	Emissioni fuggitive	X	X
	Emissioni da biofiltro	X	X
Acque sotterranee	Acque sotterranee	X	X
	Misure piezometriche	X	X
Acque	Permeato da trattamento percolato	X	
	Acque meteoriche per recupero ovvero scarico	X	X
Suolo	Scarichi	X	X
	Sistemi di depurazione	X	
	Aree di stoccaggio	X	X
Rifiuti	Misure periodiche in ingresso	X	X
	Misure periodiche in uscita	X	
Emissione Sonore	Misure periodiche	X	X
Percolato	Controllo caratteristiche quali-quantitative	X	
Gestione impianti	Parametri di processo	X	
	Indicatori di performance	X	
	Controllo e manutenzione	X	X
	Controlli sui macchinari	X	X
	Interventi di manutenzione ordinaria	X	X
	Controlli sui punti critici	X	X
	Punti critici degli impianti e dei processi produttivi	X	X
	Interventi di manutenzione sui punti critici	X	X

In ottemperanza alla prescrizione 11_ii_o Sez. B del verbale della CDS prot.4611 del 06/04/2022 – Sezione Autorizzazioni Ambientali della Regione Puglia:

o) il proponente deve garantire nel tempo l'applicazione di ognuna delle misure di tutela ambientale anche nel caso della necessità pur remota di una ristrutturazione dell'organizzazione interna del lavoro al fine della eventuale implementazione di protocolli anti Sars-Cov-2;

6.2 CONSUMI

6.2.1 Carbon Footprint e Carbon Neutrality

In ottemperanza alla prescrizione 11_ii_n e 11_ii_p Sez. B del verbale della CDS prot.4611 del 06/04/2022 – Sezione Autorizzazioni Ambientali della Regione Puglia:

n) il proponente deve attuare tutte le misure di monitoraggio riportate negli elaborati SIA "S.13 Piano di monitoraggio e controllo.pdf". Il piano dovrà essere aggiornato;

I. con il monitoraggio e la previsione di rendicontazione, nella relazione ambientale annuale, di indicatori di prestazione ambientale dei processi di gestione e trattamento dei rifiuti autorizzati, al fine di verificare l'efficacia e l'efficienza delle attività condotte. I risultati degli indicatori di prestazione dovranno essere in linea con gli obiettivi di neutralità climatica;

p) il proponente, prima dell'avvio delle attività di realizzazione del presente progetto, quantifichi la Carbon Footprint, analizzando l'intero ciclo di vita, definendo gli interventi di Carbon Neutrality finalizzati all'azzeramento dell'impronta di carbonio stimata, indicando anche i tempi di realizzazione.

Il PMC prevede al cap. 6.2.2 la misura di alcuni indicatori prestazionali tesi a misurare il consumo di: materie prime ed ausiliarie; risorse idriche; energia.

Il set di indicatori di prestazione ambientale sarà integrato e ampliato, al fine di fornire un'indicazione circa la rispondenza degli obiettivi di *Carbon Neutrality*, in seguito alla definizione della *Carbon Footprint* di cui al punto 11_ii_p – Sez. B.

La *Carbon Footprint* sarà quantificata prima della realizzazione del progetto, analizzando l'intero ciclo di vita e definendo gli interventi di *Carbon Neutrality*.

6.2.2 Consumo materie prime e ausiliarie

Gli impianti in progetto utilizzeranno le materie prime elencate di seguito per il corretto e normale funzionamento, il PMeC consentirà di verificare nel tempo i consumi di materie prime.

Tabella 5: Consumo materie prime e ausiliarie

CONTROLLI				GESTORE		
Denominazione	**Ubicazione stoccaggio**	**Fase di utilizzo**	**Metodo misura**	**Frequenza autocontrollo**	**Modalità di registrazione controlli**	**Reporting**
detergente alcalino	Impianto di trattamento percolato	Lavaggio membrane	Fattura di acquisto	alla ricezione	informatizzato	annuale
Detergente acido	Impianto di trattamento percolato	Lavaggio membrane	Fattura di acquisto	alla ricezione	informatizzato	annuale
Antiscalant	Impianto di trattamento percolato	Lavaggio membrane	Fattura di acquisto	alla ricezione	informatizzato	annuale
Acido solforico	Impianto di trattamento percolato	Correzione pH percolato in ingresso	Fattura di acquisto	alla ricezione	informatizzato	annuale
idrossido di sodio	Impianto di trattamento percolato	Correzione pH permeato in uscita	Fattura di acquisto	alla ricezione	informatizzato	annuale

6.2.3 Consumo risorse idriche

L'impianto in oggetto utilizzerà le risorse idriche elencate di seguito; il PMeC consentirà di verificare nel tempo i consumi di acqua.

Tabella 6: Consumo risorse idriche

Tipologia di approvvigionamento	**Punto misura**	**Fase di utilizzo**	**Metodo misura**	**Frequenza autocontrollo**	**Modalità di registrazione controlli**	**Reporting**
• Vasca acque meteoriche trattate da piazzali e superfici impermeabilizzate • Vasca acque meteoriche da copertura capannone trasferenza • Permeato da trattamento percolato	Contatore	• lavaggio capannone trasferenza/piazzali • irrigazione delle aree verdi; • reintegro riserva idrica antincendio; • reintegro scrubber • umidificazione biofiltro • lavaggio chimico membrane impianto trattamento percolato	contatore	mensile	informatizzato	annuale

6.2.4 Consumo energia

L'impianto in oggetto disporrà di una fornitura di energia elettrica di tipo industriale. Il piano di monitoraggio e controllo consentirà di verificare, nel tempo, i consumi di energia elettrica per unità di rifiuto trattato.

Tabella 7: Consumo energia

Descrizione	Tipologia	Punto di misura	Fase di utilizzo	Metodo misura	Frequenza autocontrollo	Modalità di registrazione controlli	Reporting
Energia importata da rete esterna	elettrica	Contatore/Fatture	Servizi generali	Lettura	bimestrale	compilazioni registri	annuale

6.3 EMISSIONI IN ARIA

6.3.1 Emissioni da biofiltro

Tabella 8: emissioni biofiltro

Punto di monitoraggio	Parametro	Tipo di determinazione	U.M.	Metodo Misura	Limiti alle emissioni	Frequenza autocontrollo	Modalità di registrazione controlli	Reporting
E1 Biofiltro	Polveri	Misura diretta	mg/N m^3	UNI EN 13284-1:2003	5	semestrale	Registrazione cartacea/informatica e trasmissione dei dati ARPA	annuale
	Odori	Misura diretta	O.U./ m^3	UNI EN 13725:2004	1000	semestrale		
	NH3	Misura diretta	mg/N m^3	UNICHIM 632:1984	20	semestrale		annuale
	TVOC	Misura diretta	mg/N m^3	EN 12619	20	semestrale		annuale

6.3.2 Emissioni fuggitive

Le eventuali emissioni fuggitive possono essere dovute alle raccorderie dell'impianto di estrazione e trattamento delle arie esauste, come indicate nella tabella seguente.

ATTIVITA' IPPC E NON IPPC	EMISSIONE	PROVENIENZA	
		SIGLA	DESCRIZIONE
IPPC 5.3 a-2) e impianto non IPPC di trasferenza	E1	E1	Raccorderie impianti di trattamento aria
			Raccorderie rete estrazione aria da capannone
			Raccorderie rete estrazione aria da vasca e serbatoi stoccaggio percolato

Di seguito i controlli da effettuare.

Tabella 9: emissioni fuggitive

Descrizione	Origine (punto di emissione)	Modalità di prevenzione	Frequenza autocontrollo	Modalità di registrazione controlli	Reporting
impianto di trattamento	Raccorderie impianti	Controllo strumentazione e controllo visivo	Settimanale	Registrazione cartacea	annuale
Emissioni fuggitive di VOC	Raccorderie impianti	Monitoraggio mediante camera ottica – EN 17628	Quadrimestrale	Registrazione cartacea	annuale

6.4 ACQUE SOTTERRANEE

Il campionamento delle acque sotterranee sarà di tipo dinamico.

I piezometri sono così suddivisi tra monte e valle idrologico:

1. Piezometro di monte: P2M
2. Piezometri di valle: P21; P20.

Le acque sotterranee saranno monitorate secondo il D.Lgs. 152/2006.

Inoltre, data la vicinanza delle attività in progetto con il sito di discarica di AMIU Trani, si ritiene di eseguire il monitoraggio delle acque sotterranee anche secondo il D.Lgs. 36/2003, in riferimento ai parametri già definiti e monitorati nell'ambito del Piano di Caratterizzazione eseguito (*Relazione sul piano di caratterizzazione eseguito sul sito Puro Vecchio – loc. Trani*).

Tabella 10: monitoraggio acque sotterranee

Punto di monitoraggio	**Parametri**	**UM**	**Limite** D.Lgs. 152/06 e s.m.i. All. 5 parte IV tab. 2	**Metodo di misura (o equivalenti)**	**Frequenza**	**Modalità di registraz. controlli**	**Reporting**
P2M P21 P20	Quota boccapozzo	m s.l.m.	-		Trimestrale	Registrazione cartacea e/o elettronica	Annuale
	Livello piezometrico	m s.l.m.	-				
	PH		-	UNI EN ISO 10523:2012			
	TEMPERATURA	°C	-	APAT CNR IRSA 2100 Man 29 2003			
	CONDUCIBILITA'	µS/cm a 20°C	-	UNI EN 27888:1995			
	DUREZZA TOTALE	mg/l	-	APAT Man 29/03 met 2040			
	OSSIDABILITA' O2	mg/l	-	metodo Tritrimetrico (secondo Kubel), ISTISAN 07/31			
	TOC	mg/l	-	APAT CNR IRSA 5040 Man 29 2003			
	BICARBONATI	mg/l	-	APAT Man 29/03 met 2010			
	ALLUMINIO	µg/l	200	UNI EN ISO 17294-2:2016			
	ANTIMONIO	µg/l	5	UNI EN ISO 17294-2:2016			
	ARGENTO	µg/l	10	UNI EN ISO 17294-2:2016			
	BERILLIO	µg/l	4	UNI EN ISO 17294-2:2016			
	BORO	µg/l	1000	UNI EN ISO 17294-2:2016			
	COD	mg/l	-	ISO 15705:2002			
	CALCIO	mg/l	-	UNI EN ISO 17294-2:2016			
	SODIO	mg/l	-	UNI EN ISO 17294-2:2016			
	POTASSIO	mg/l	-	UNI EN ISO 17294-2:2016			

Punto di monitoraggio	**Parametri**	**UM**	**Limite** D.Lgs. 152/06 e s.m.i. All. 5 parte IV tab. 2	**Metodo di misura (o equivalenti)**	**Frequenza**	**Modalità di registraz. controlli**	**Reporting**
	CLORURI	mg/l	-	UNI EN ISO 10304-1:2009			
	SOLFATI	mg/l	250	UNI EN ISO 10304-1:2009			
	FLUORURI	µg/l	1500	UNI EN ISO 10304-1:2009			
	FERRO	µg/l	200	UNI EN ISO 17294-2:2016			
	MANGANESE	µg/l	50	UNI EN ISO 17294-2:2016			
	ARSENICO	µg/l	10	UNI EN ISO 17294-2:2016			
	RAME	µg/l	1000	UNI EN ISO 17294-2:2016			
	CADMIO	µg/l	5	UNI EN ISO 17294-2:2016			
	COBALTO	µg/l	50	UNI EN ISO 17294-2:2016			
	CROMO TOTALE	µg/l	50	UNI EN ISO 17294-2:2016			
	CROMO VI	µg/l	5	APAT CNR IRSA n° 3150 Man 29 2003			
	MERCURIO	µg/l	1	UNI EN ISO 17294-2:2016			
	NICHEL	µg/l	20	UNI EN ISO 17294-2:2016			
	PIOMBO	µg/l	10	UNI EN ISO 17294-2:2016			
	SELENIO	µg/l	10	UNI EN ISO 17294-2:2016			
	MOLIBDENO		-	UNI EN ISO 17294-2:2016			
	TALLIO	µg/l	2	UNI EN ISO 17294-2:2016			
	MAGNESIO	mg/l	-	UNI EN ISO 17294-2:2016			
	ZINCO	µg/l	3000	UNI EN ISO 17294-2:2016			
	AMMONIACA	mg/l	-	UNICHIM 2363:2009			
	NITRATO (NO_3)	mg/l	-	UNI EN ISO 10304-1:2009			
	NITRITO (NO_2)	µg/l	500	UNI EN ISO 10304-1:2009			

6.5 SCARICHI SU SUOLO

Tabella 11: punti di scarico sul suolo

Tipologia di scarico	Recettore	Denominazione	Punto di monitoraggio
• Acque meteoriche provenienti dal tetto del capannone di trasferenza.	Strati superficiali del Suolo	Trincea drenante trasferenza	SS1 Pozzetto di scarico a monte di Trincea drenante trasferenza
• Acque meteoriche trattate in eccesso provenienti da piazzali impermeabilizzati.	Strati superficiali del Suolo	Vasca disperdente	SS2 Pozzetto di scarico a valle della vasca di stoccaggio acque meteoriche trattate
• Permeato in eccesso da impianto trattamento percolato.	Strati superficiali del Suolo	Vasca disperdente	SS3 Pozzetto di scarico a valle della vasca di stoccaggio permeato

Tabella 12: scarico sul suolo acque meteoriche e permeato in eccesso

Punto di monitoraggio	Parametro	Metodica campionamento e conservazione	Metodo misura	Limiti di emissione (tab. 4 Allegato 5 parte III D. Lgs. 152/06 e s.m.i.)	Frequenza autocontrollo	Modalità di registrazione controlli	Reporting
SS1 SS2 SS3	Assenza sostanze di cui al punto 2.1 All. V alla Parte III del D.Lgs. 152/2006	APAT – CNR-IRSA e/o UNI EN ISO e/o EPA		Assenza sostanze di cui al punto 2.1 All. V alla Parte III del D.Lgs. 152/2006	trimestrale	Registrazione cartacea e/o elettronica	Annuale
	Solidi sospesi totali	APAT CNR IRSA 1030 MAN 29 2003	APAT CNR 2090 B 29 2003	25 mg/l			
	pH	APAT CNR IRSA 1030 MAN 29 2003	UNI EN ISO 10523:2012	6-8			
	Materiali grossolani	APAT CNR IRSA 1030 MAN 29 2003	APAT IRSA CNR 29/2003 n° 2090	assenti			
	BOD_5	APAT CNR IRSA 1030 MAN 29 2003	APAT CNR IRSA 5120 A	20 mg/l			
	COD	APAT CNR IRSA 1030 MAN 29 2003	ISO 15705:2002	100 mg/l			
	Alluminio	APAT CNR IRSA 1030 MAN 29 2003	UNI EN ISO 15587-1:2002 UNI EN ISO 17294-2:2016	1 mg/l			
	Arsenico	APAT CNR IRSA 1030 MAN 29 2003	UNI EN ISO 15587-1:2002 + UNI EN ISO 17294-2:2016	0,05 mg/l			
	Bario	APAT CNR IRSA 1030 MAN 29 2003	UNI EN ISO 15587-1:2002 + UNI EN ISO 17294-2:2016	10 mg/l			
	Berillio	APAT CNR IRSA 1030 MAN 29 2003	UNI EN ISO 15587-1:2002 + UNI EN ISO 17294-2:2016	0,1 mg/l			

Punto di monitoraggio	Parametro	Metodica campionamento e conservazione	Metodo misura	Limiti di emissione (tab. 4 Allegato 5 parte III D. Lgs. 152/06 e s.m.i.)	Frequenza autocontrollo	Modalità di registrazione controlli	Reporting
	Boro	APAT CNR IRSA 1030 MAN 29 2003	UNI EN ISO 15587-1:2002 UNI EN ISO 17294-2:2016	0,5 mg/l			
	Cromo totale	APAT CNR IRSA 1030 MAN 29 2003	UNI EN ISO 15587-1:2002 + UNI EN ISO 17294-2:2016	1 mg/l			
	Ferro	APAT CNR IRSA 1030 MAN 29 2003	UNI EN ISO 15587-1:2002 + UNI EN ISO 17294-2:2016	2 mg/l			
	Manganese	APAT CNR IRSA 1030 MAN 29 2003	UNI EN ISO 15587-1:2002 + UNI EN ISO 17294-2:2016	0,2 mg/l			
	Nichel	APAT CNR IRSA 1030 MAN 29 2003	UNI EN ISO 15587-1:2002 + UNI EN ISO 17294-2:2016	0,2 mg/l			
	Piombo	APAT CNR IRSA 1030 MAN 29 2003	UNI EN ISO 15587-1:2002 + UNI EN ISO 17294-2:2016	0,1 mg/l			
	Rame	APAT CNR IRSA 1030 MAN 29 2003	UNI EN ISO 15587-1:2002 + UNI EN ISO 17294-2:2016	0,1 mg/l			
	Selenio	APAT CNR IRSA 1030 MAN 29 2003	UNI EN ISO 15587-1:2002 + UNI EN ISO 17294-2:2016	0,002 mg/l			
	Stagno	APAT CNR IRSA 1030 MAN 29 2003	UNI EN ISO 15587-1:2002 + UNI EN ISO 17294-2:2016	3 mg/l			
	Vanadio	APAT CNR IRSA 1030 MAN 29 2003	UNI EN ISO 15587-1:2002 + UNI EN ISO 17294-2:2016	0,1 mg/l			
	Zinco	APAT CNR IRSA 1030 MAN 29 2003	UNI EN ISO 15587-1:2002 + UNI EN ISO 17294-2:2016	0,5 mg/l			
	Cloro attivo libero	APAT CNR IRSA 1030 MAN 29 2003	APAT – IRSA CNR 29/2003 4080	0,2 mg/l			
	Solfuri	APAT CNR IRSA 1030 MAN 29 2003	APAT – IRSA CNR 29/2003 4160	0,5 mg/l			
	Solfati	APAT CNR IRSA 1030 MAN 29 2003	UNI EN ISO 10304-1	500 mg/l			
	Solfiti	APAT CNR IRSA 1030 MAN 29 2003	APAT – IRSA CNR 29/2003 4150	0,5 mg/l			
	Cloruri	APAT CNR IRSA 1030 MAN 29 2003	UNI EN ISO 10304-1	200 mg/l			

Punto di monitoraggio	Parametro	Metodica campionamento e conservazione	Metodo misura	Limiti di emissione (tab. 4 Allegato 5 parte III D. Lgs. 152/06 e s.m.i.)	Frequenza autocontrollo	Modalità di registrazione controlli	Reporting
	Fluoruri	APAT CNR IRSA 1030 MAN 29 2003	UNI EN ISO 10304-1	1 mg/l			
	Azoto totale	APAT CNR IRSA 1030 MAN 29 2003	APAT – IRSA CNR 29/2003 4030/A7	15 mg/l			
	Fenoli	APAT CNR IRSA 1030 MAN 29 2003	APAT – IRSA CNR 29/2003 5070/A1	0,1 mg/l			
	Aldeidi	APAT CNR IRSA 1030 MAN 29 2003	APAT IRSA CNR 29/2003 n°5010 A	0,5 mg/l			
	Solventi organici aromatici	APAT CNR IRSA 1030 MAN 29 2003	APAT – IRSA CNR 29/2003 5140	0,01 mg/l			
	Solventi organici azotati	APAT CNR IRSA 1030 MAN 29 2003	EPA 8270	0,01 mg/l			
	Tensioattivi totali	APAT CNR IRSA 1030 MAN 29 2003	APAT – IRSA CNR 29/2003 5170 e 5180	0,5 mg/l			
	Fosforo totale	APAT CNR IRSA 1030 MAN 29 2003	APAT – IRSA CNR 29/2003 4110	2 mg/l			
	Escherichia coli	APAT CNR IRSA 1030 MAN 29 2003	APAT – IRSA CNR 29/2003 7030	UFC/100 ml			
	Saggio di tossicità su Daphnia Magna	APAT CNR IRSA 1030 MAN 29 2003	APAT – IRSA CNR 29/2003 8020 B	LC50/24h			

6.6 RIUTILIZZO ACQUE METEORICHE E PERMEATO

Il monitoraggio sarà eseguito a valle dei sistemi di trattamento finalizzati al recupero:

- Permeato da impianto trattamento percolato (Stream S1).
- Acque meteoriche trattate provenienti da piazzali impermeabilizzati (Stream S2).
- Acque meteoriche provenienti dal tetto del capannone di trasferenza (Stream S3).

Tabella 13: Riutilizzo acque meteoriche e permeato

Punto di monitoraggio	Parametro	Unità di misura	Limiti ***	Metodo di misura	Frequenza autocontrollo	Modalità di registrazione controlli	Reporting
S1 S3 S2	Volume	m^3	-	Contatore volumetrico	Mensile	Registrazione cartacea e/o elettronica	annuale
	pH	-	6÷9,5	APAT CNR IRSA 2060 Man 29/2003	Trimestrale		
	Solidi sospesi totali	mg/l	10	APAT CNR IRSA 2090 B Man 29/2003			
	Materiali grossolani	-	assenti	APAT CNR IRSA 2090 Man 29/2003			
	BOD_5	mgO_2/l	20	APAT CNR IRSA 5120 A			
	Cloro attivo totale	mg/l	0,2	APAT CNR IRSA 4080 Man 29/2003			
	COD	mgO_2/l	100	ISO 15705:2002			
	Fenoli totali	mg/l	0,1	APAT CNR IRSA 5070 Man 29/2003			
	Fluoruri	mg/l	1,5	UNI EN ISO 10304-1			
	Cloruri	mg/l	250	UNI EN ISO 10304-1			
	Azoto totale	mg/l	15	APAT CNR IRSA 4060 Man 29/2003			
	Solfati	mg/l	500	UNI EN ISO 10304-1			
	Solfuri	mg/l	0,5	APAT CNR IRSA 4160 Man 29/2003			
	Solfiti	mg/l	0,5	APAT CNR IRSA 4150 A Man 29/2003			
	SAR	mg/l	10	D.M. 23/03/2000			
	Fosforo totale	mg/l	2	APAT CNR IRSA 4110 A2 Man 29/2003			
	Tensioattivi totali	mg/l	0,5	APAT CNR IRSA 5170 Man 29/2003 + APAT CNR IRSA 5180 Man 29/2003			
	Aldeidi	mg/l	0,5	APAT IRSA CNR 29/2003 n°5010 A			
	Alluminio	mg/l	1	UNI EN ISO 15587-1:2002 UNI EN ISO 17294-2:2016			
	Arsenico	mg/l	0,02	UNI EN ISO 15587-1:2002 UNI EN ISO 17294-2:2016			
	Bario	mg/l	10	UNI EN ISO 15587-1:2002 UNI EN ISO 17294-2:2016			
	Berillio	mg/l	0,1	UNI EN ISO 15587-1:2002 UNI EN ISO 17294-2:2016			
	Boro	mg/l	1,0	UNI EN ISO 15587-1:2002 UNI EN ISO 17294-2:2016			
	Rame	mg/l	1	UNI EN ISO 15587-1:2002 UNI EN ISO 17294-2:2016			

Punto di monitoraggio	Parametro	Unità di misura	Limiti ***	Metodo di misura	Frequenza autocontrollo	Modalità di registrazione controlli	Reporting
	Cromo tot.	mg/l	0,1	UNI EN ISO 15587-1:2002 UNI EN ISO 17294-2:2016			
	Ferro	mg/l	2	UNI EN ISO 15587-1:2002 UNI EN ISO 17294-2:2016			
	Manganese	mg/l	0,2	UNI EN ISO 15587-1:2002 UNI EN ISO 17294-2:2016			
	Nichel	mg/l	0,2	UNI EN ISO 15587-1:2002 UNI EN ISO 17294-2:2016			
	Piombo	mg/l	0,1	UNI EN ISO 15587-1:2002 UNI EN ISO 17294-2:2016			
	Selenio	mg/l	0,01	UNI EN ISO 15587-1:2002 UNI EN ISO 17294-2:2016			
	Stagno	mg/l	3	UNI EN ISO 15587-1:2002 UNI EN ISO 17294-2:2016			
	Vanadio	mg/l	0,1	UNI EN ISO 15587-1:2002 UNI EN ISO 17294-2:2016			
	Zinco	mg/l	0,5	UNI EN ISO 15587-1:2002 UNI EN ISO 17294-2:2016			
	Solventi organici aromatici	mg/l	0,01	APAT CNR IRSA 5140 Man 29/2003			
	Solventi organici azotati	mg/l	0,01	EPA 8270			
	Conta escherichia coli	UFC/100 ml	100	APAT CNR IRSA 7030 Ð Man 29/2003			

(*) Il monitoraggio inizierà dopo comunicazione entrata in esercizio impianto di trattamento percolato.

(**) I volumi di concentrato avviati a smaltimento saranno contabilizzati mediante contatore volumetrico.

(***) RR 8/2012 + parametri principali D.M. 185/03

6.6.1 Protocollo operativo per il controllo del permeato

Il permeato, oltre alle verifiche analitiche cui sarà sottoposto mediante prelievo periodico di campioni dalla vasca di stoccaggio del permeato, come descritto in seguito, sarò oggetto di un ulteriore controllo in real-time.

In particolare, nel serbatoio da 3000 litri posto alla base della torre di ossigenazione, sarà eseguito il controllo in continuo di pH, azoto ammoniacale e conducibilità elettrica del permeato, mediante installazione di una sonda per il monitoraggio in real-time dell'efficienza del trattamento a osmosi inversa.

Si ritiene che il parametro di conducibilità elettrica sia quello che meglio caratterizza le prestazioni complessive e le efficienze del trattamento a osmosi inversa.

Nel dettaglio, sarà verificato che la conducibilità sia ricompresa in uno dei seguenti intervalli riportati nella tabella seguente, con l'indicazione delle azioni da intraprendere in funzione della conducibilità misurata.

Tabella 14: protocollo operativo controllo efficienza trattamento percolato

CONDICIBILITA' ELETTRICA MISURATA	AREA DI LAVORO	AZIONI DA INTRAPRENEDERE
> 3000 µS/cm		sospendere il trattamento
2500< µS/cm < 3000		controllare il processo ed il corretto dosaggio di chemicals
2000 < µS/cm < 2500		preallerta
< 2000 µS/cm		nessuna

6.7 RIFIUTI

Come indicato dalla normativa vigente sulla gestione dei rifiuti si provvederà a:

- Inviare entro il 30/04 di ogni anno presso la Camera di commercio territoriale la dichiarazione MUD riferita all'anno precedente.
- Detenere il registro di carico/scarico vidimato dalla Camera di commercio territoriale e mantenerlo aggiornato nel rispetto dei limiti temporali previsti dalla normativa vigente.
- Organizzare e conservare per 5 anni le copie di propria responsabilità dei formulari relativi ai rifiuti in ingresso e, qualora fosse previsto anche quelli in uscita. Se previsto l'invio a smaltimento di rifiuti propri o di rifiuti non trattabili dal proprio impianto, questi devono essere inviati a destinatari autorizzati per il recupero e/o smaltimento finale con proprio formulario identificativo.

Queste operazioni saranno gestite da un'unità presente in impianto.

All'interno dell'attività della ditta è possibile distinguere due linee di trattamento:

- Stazione di trasferenza RSU.
- Impianto di trattamento percolato.

Per ciascuna line di trattamento è inoltre possibile distinguere due tipologie di rifiuti:

- rifiuti in ingresso;
- rifiuti in uscita.

I codici EER di seguito riportati sono stati stimati in via presuntiva non essendo gli impianti non ancora realizzati.

Le metodiche di campionamento e analisi indicate sono quelle ufficiali definite dalle normative di riferimento e dalle sue continue evoluzioni.

Le indagini analitiche sui rifiuti, sia in ingresso che in uscita dall'installazione, dovranno far riferimento ai vigenti criteri di classificazione dei medesimi ed alle eventuali evoluzioni ed aggiornamenti normativi sul tema.

6.7.1 Stazione di Trasferenza RSU

I rifiuti gestiti sono i rifiuti conferiti presso l'impianto di trasferenza.

L'impianto di trasferenza sarà dotato di **pese automezzi** per la misura dei flussi in ingresso (n.1 pesa) ed in uscita (n.2 pese), e di relativa registrazione dei dati sul registro di marcia.

Di seguito le tabelle relative al controllo quantità e qualità dei rifiuti gestiti.

6.7.1.1 Procedura di accettazione dei rifiuti in ingresso

CONTROLLO DELLA QUANTITÀ DEI RIFIUTI GESTITI

Tabella 15: rifiuti in ingresso (controllo quantità)

SEZIONE	EER	Descrizione	UM	Frequenza di controllo	Modalità di registrazione
Trasferenza	15 01 02	imballaggi di plastica	ton	Ad ogni ingresso all'impianto	Cartacea, elettronica
	20 01 08	rifiuti biodegradabili di cucine e mense			
	20 01 39	plastica			
	20 02 01	rifiuti biodegradabili			
	20 03 01	rifiuti urbani non differenziati			
	20 03 02	rifiuti dei mercati			

CONTROLLO DELLA QUALITÀ DEI RIFIUTI GESTITI

La Tabella riporta gli oneri a carico dell'impianto.

Tabella 16: rifiuti in ingresso (controllo qualità)

SEZIONE	EER	Descrizione	Modalità di controllo	Frequenza di controllo	Modalità di registrazione
Trasferenza	15 01 02	imballaggi di plastica	Accettazione del rifiuto previo verifica visiva, analisi merceologica, pesatura, verifica abilitazioni e documenti di accompagno	Ogni 500 ton per categoria di EER omogenei	Cartacea, elettronica
	20 01 08	rifiuti biodegradabili di cucine e mense			
	20 01 39	plastica			
	20 02 01	rifiuti biodegradabili			
	20 03 01	rifiuti urbani non differenziati			
	20 03 02	rifiuti dei mercati			

6.7.1.1.1 Controllo idoneità amministrativa in fase di accettazione dei rifiuti in ingresso

Il responsabile dell'impianto, o un suo preposto, in fase di accettazione dei carichi, ad ogni conferimento effettua **il controllo dei documenti in possesso del trasportatore**, in particolare:

- Autorizzazione all'esercizio dell'attività di trasporto.
- Formulario.
- Certificato di analisi completo che attesti il rispetto dei limiti sia per quei parametri analitici che servono a valutare la compatibilità con l'impianto di trattamento sia per i parametri non oggetto del trattamento, comprensivo della determinazione dei parametri necessari alla classificazione del rifiuto secondo i criteri vigenti ed eventuali evoluzioni normative.
- Scheda descrittiva del rifiuto che deve riportare: generalità del produttore; processo produttivo di provenienza; località di stoccaggio del rifiuto; caratteristiche chimico-fisiche; classificazione del rifiuto e codice EER; modalità di conferimento e trasporto.

Il responsabile dell'impianto (o l'addetto) ad ogni conferimento dovrà:

- Confrontare quanto riportato nel formulario con le analisi eseguite dal produttore del rifiuto con la caratterizzazione chimico-fisica del rifiuto, analisi effettuate in occasione del primo conferimento all'impianto di trattamento e, successivamente, semestralmente nel caso di rifiuti a composizione costante e, comunque, ogni qual volta intervengano delle modifiche sostanziali nel processo di produzione, in caso di nuovo produttore o nuovo trasportatore e in caso di variazione di uno dei punti presenti nella scheda descrittiva.

- Verificare la conformità del rifiuto conferito alle prescrizioni e alle condizioni di esercizio dell'impianto.

6.7.1.2 Procedura di gestione dei rifiuti in uscita

Per rifiuti prodotti si intendono quei rifiuti generati:

- Dalla sezione di trasferenza.
- Dal trattamento delle acque meteoriche.

La classificazione dei rifiuti è stata effettuata in via presuntiva essendo gli impianti in progetto, a partire dall'analisi delle attività da cui ha origine ciascuna tipologia di rifiuto, analisi che sarà supportata da determinazioni analitiche periodiche per la caratterizzazione chimico-fisica del rifiuto. Inoltre, in caso di modifiche alle attività svolte o di produzione occasionale dei rifiuti di natura diversa da quelli già caratterizzati, si provvederà ad effettuare nuovamente la classificazione dei rifiuti prodotti, anche mediante l'esecuzione di specifici campionamenti ed analisi. Per tale attività l'azienda si avvarrà del supporto di laboratori di analisi esterni.

CONTROLLO DELLA QUANTITÀ DI RIFIUTI PRODOTTI

Tabella 17: rifiuti in uscita (controllo quantità)

CER	**Descrizione rifiuto**	**Unità**	**UM**	**Frequenza di controllo**	**Modalità di registrazione**	**modalità di gestione del deposito**	**destinazione successiva**
15 01 02 20 01 08 20 01 39 20 02 01 20 03 01 20 03 02	Rifiuti solidi urbani da impianto trasferenza	Trasferenza	ton	Ad ogni uscita dall'impianto	cartacea e/o elettronica	deposito temporaneo – criterio quantitativo	Smaltimento ovvero recupero presso impianti esterni autorizzati
19 08 02	Sabbie e grigliati	trattamento acque di pioggia	ton	Ad ogni uscita dall'impianto	cartacea e/o elettronica	deposito temporaneo – criterio quantitativo	Smaltimento presso impianti esterni autorizzati
16 10 02	Acque esauste scrubber	Trattamento arie esauste	mc	Ad ogni uscita dall'impianto	cartacea e/o elettronica	deposito temporaneo – criterio quantitativo	Smaltimento presso impianti esterni autorizzati

CONTROLLO DELLA QUALITÀ DI RIFIUTI PRODOTTI

Tabella 18: rifiuti in uscita (controllo qualità)

CER	Descrizione rifiuto	Provenienza	Modalità di controllo	Frequenza di controllo	Modalità di registrazione
15 01 02 20 01 08 20 01 39 20 02 01 20 03 01 20 03 02	Rifiuti solidi urbani da impianto trasferenza	Trasferenza	-	-	cartacea e/o elettronica
19 08 02	Sabbie e grigliati	trattamento acque di pioggia	Determinazione analitica come prescritto dalla normativa vigente	Semestrale	cartacea e/o elettronica
16 10 02	Acque esauste scrubber	Trattamento arie esauste	Determinazione analitica come prescritto dalla normativa vigente	Semestrale	cartacea e/o elettronica

6.7.1.2.1 Controllo idoneità amministrativa in fase di smaltimento dei rifiuti prodotti

Relativamente ai rifiuti prodotti, l'azienda provvede in occasione di ogni smaltimento a:

- Acquisire preliminarmente copia delle autorizzazioni delle imprese incaricate per la gestione dei rifiuti al fine di verificare idoneità amministrativa degli impianti di smaltimento/recupero delle sostanze.
- Identificare e classificare il rifiuto.
- Compilare il formulario.
- Compilare il registro di carico e scarico.

6.7.2 Impianto di trattamento percolato

I rifiuti gestiti sono i rifiuti conferiti presso l'impianto di trattamento percolato.

L'impianto di trattamento percolato sarà dotato di idonei **contatori volumetrici** (o strumentazione equivalente) per la misura dei flussi in ingresso e di relativa registrazione dei dati sul registro di marcia.

Sono comunque presenti le pese per gli automezzi in ingresso e uscita.

Di seguito le tabelle relative al controllo quantità e qualità dei rifiuti gestiti.

6.7.2.1 Procedura di accettazione dei rifiuti in ingresso

CONTROLLO DELLA QUANTITÀ DEI RIFIUTI GESTITI

Tabella 19: rifiuti in ingresso (controllo quantità)

SEZIONE	EER	Descrizione	UM	Frequenza di controllo	Modalità di registrazione
Percolato	19 07 03	Percolato di discarica, diverso da quello di cui alla voce 19 07 02	mc o ton		

CONTROLLO DELLA QUALITÀ DEI RIFIUTI GESTITI

La Tabella riporta gli oneri a carico dell'impianto.

Tabella 20: rifiuti in ingresso (controllo qualità)

SEZIONE	EER	Descrizione	Modalità di controllo	Frequenza di controllo	Modalità di registrazione
Percolato	19 07 03	Percolato di discarica, diverso da quello di cui alla voce 19 07 02	• Tutti i parametri presenti nel certificato analitico fornito dal produttore del rifiuto per stabilirne la corrispondenza. • Tutti i parametri che permettono di verificare la compatibilità del rifiuto con le caratteristiche dell'impianto e delle singole sezioni di trattamento. • I parametri non oggetto del trattamento per verificare la conformità del rifiuto conferito ai limiti per lo scarico su suolo o riutilizzo del permeato. • Verifiche di conformità in caso di rifiuto caratterizzato da c.d "voce a specchio".	Semestrale o in caso di: • Primo conferimento. • Modifiche sostanziali nel processo di produzione. • Nuovo produttore. • Nuovo trasportatore. • Variazione della scheda descrittiva. • Trimestrale in caso di verifiche di conformità per rifiuti caratterizzati da voce a specchio. • Per lotto omogeneo per i CER XX XX 99.	Cartacea, elettronica

6.7.2.1.1 Controllo idoneità amministrativa in fase di accettazione dei rifiuti in ingresso

Il responsabile dell'impianto, o un suo preposto, in fase di accettazione dei carichi, ad ogni conferimento effettua **il controllo dei documenti in possesso del trasportatore**, in particolare:

- Autorizzazione all'esercizio dell'attività di trasporto.

- Formulario.
- Certificato di analisi completo che attesti il rispetto dei limiti sia per quei parametri analitici che servono a valutare la compatibilità con l'impianto di trattamento sia per i parametri non oggetto del trattamento, comprensivo della determinazione dei parametri necessari alla classificazione del rifiuto secondo i criteri vigenti ed eventuali evoluzioni normative.
- Scheda descrittiva del rifiuto che deve riportare: generalità del produttore; processo produttivo di provenienza; località di stoccaggio del rifiuto; caratteristiche chimico-fisiche; classificazione del rifiuto e codice EER; modalità di conferimento e trasporto.

Il responsabile dell'impianto (o l'addetto) ad ogni conferimento dovrà:

- Confrontare quanto riportato nel formulario con le analisi eseguite dal produttore del rifiuto con la caratterizzazione chimico-fisica del rifiuto, analisi effettuate in occasione del primo conferimento all'impianto di trattamento e, successivamente, semestralmente nel caso di rifiuti a composizione costante e, comunque, ogni qual volta intervengano delle modifiche sostanziali nel processo di produzione, in caso di nuovo produttore o nuovo trasportatore e in caso di variazione di uno dei punti presenti nella scheda descrittiva.
- Verificare la conformità del rifiuto conferito alle prescrizioni e alle condizioni di esercizio dell'impianto.
- Verificare la conformità del rifiuto conferito al rispetto dei limiti per lo scarico su suolo o riutilizzo del permeato, per quei parametri non oggetto di trattamento.

6.7.2.2 Procedura di gestione dei rifiuti in uscita

Per rifiuti prodotti si intendono quei rifiuti generati:

- Dall'impianto di trattamento percolato.
- Dal trattamento delle acque meteoriche.

La classificazione dei rifiuti è stata effettuata in via presuntiva essendo gli impianti in progetto, a partire dall'analisi delle attività da cui ha origine ciascuna tipologia di rifiuto, analisi che sarà supportata da determinazioni analitiche periodiche per la caratterizzazione chimico-fisica del rifiuto.
Inoltre, in caso di modifiche alle attività svolte o di produzione occasionale dei rifiuti di natura diversa da quelli già caratterizzati, si provvederà ad effettuare nuovamente la classificazione dei rifiuti prodotti, anche mediante l'esecuzione di specifici campionamenti ed analisi. Per tale attività l'azienda si avvarrà del supporto di laboratori di analisi esterni.
I rifiuti verranno conferiti a terzi, previa verifica di conformità dell'autorizzazione allo smaltimento.
Di seguito si riportano le tabelle riepilogative con l'indicazione delle specifiche dei rifiuti prodotti e delle attività di controllo.

CONTROLLO DELLA QUANTITÀ DI RIFIUTI PRODOTTI

Tabella 21: rifiuti in uscita (controllo quantità)

CER	**Descrizione rifiuto**	**Unità**	**UM**	**Frequenza di controllo**	**Modalità di registrazione**	**modalità di gestione del deposito**	**destinazione successiva**
19 08 02	Sabbie e grigliati	trattamento acque di pioggia	ton	Ad ogni uscita dall'impianto	cartacea e/o elettronica	deposito temporaneo – criterio quantitativo	Smaltimento presso impianti esterni autorizzati
16 10 04	Concentrato	Impianto trattamento percolato	mc o ton	Ad ogni uscita dall'impianto	cartacea e/o elettronica	deposito temporaneo – criterio quantitativo	Smaltimento presso impianti esterni autorizzati
15 02 03	Cartucce filtranti	Manutenzione Impianto trattamento percolato	ton	Ad ogni uscita dall'impianto	cartacea e/o elettronica	deposito temporaneo – criterio quantitativo	Smaltimento presso impianti esterni autorizzati
19 09 01	Quarzite per filtri multimedia						
17 02 03	Dischi Moduli						
19 08 08*	Membrane Osmotiche						
13 02 05	Olio pompe / compressore						

CONTROLLO DELLA QUALITÀ DI RIFIUTI PRODOTTI

Tabella 22: rifiuti in uscita (controllo qualità)

CER	Descrizione rifiuto	Provenienza	Modalità di controllo	Frequenza di controllo	Modalità di registrazione
19 08 02	Sabbie e grigliati	trattamento acque di pioggia	Determinazione analitica come prescritto dalla normativa vigente	Semestrale	cartacea e/o elettronica
16 10 04	Concentrato	Impianto trattamento percolato	Determinazione analitica come prescritto dalla normativa vigente	Semestrale o a seguito di: • modifiche delle attività svolte; • produzione occasionale dei rifiuti di natura diversa da quelli già caratterizzati. • primo conferimento presso un determinato impianto destinatario; • all'atto dell'omologa. Semestrale: • per lotto omogeneo per i CER XX XX 99. Trimestrale in caso di: • verifiche di conformità per rifiuti caratterizzati da voce a specchio.	cartacea e/o elettronica
15 02 03	Cartucce filtranti	Manutenzione Impianto trattamento percolato	Determinazione analitica come prescritto dalla normativa vigente	Ad ogni uscita dall'impianto	cartacea e/o elettronica
19 09 01	Quarzite per filtri multimedia				
17 02 03	Dischi Moduli				
19 08 08*	Membrane Osmotiche				
13 02 05	Olio pompe / compressore				

6.7.2.2.1 Controllo idoneità amministrativa in fase di smaltimento dei rifiuti prodotti

Relativamente ai rifiuti prodotti, l'azienda provvede in occasione di ogni conferimento a:

- Acquisire preliminarmente copia delle autorizzazioni delle imprese incaricate per la gestione dei rifiuti al fine di verificare idoneità amministrativa degli impianti di smaltimento/recupero delle sostanze.
- Identificare e classificare il rifiuto.
- Compilare il formulario.
- Compilare il registro di carico e scarico.

6.7.2.2.2 Smaltimento del concentrato

In ottemperanza alla prescrizione 11_ii_u Sez. B del verbale della CDS prot.4611 del 06/04/2022 – Sezione Autorizzazioni Ambientali della Regione Puglia:

u) prima dell'avvio delle attività di realizzazione, sia indicato puntualmente il destino del concentrato prodotto (impianti terzi autorizzati, con il rispetto del principio di prossimità) e la eventuale tipologia di trattamento a cui sarà sottoposto per il relativo smaltimento;

Attesa la necessità di effettuare gara per individuare i soggetti cui conferire il concentrato, si propone l'ottemperanza alla prescrizione mediante due step successivi:

- la trasmissione – prima dell'avvio della realizzazione delle opere - degli esiti della manifestazione d'interesse che sarà effettuata per individuare operatori economici in grado di effettuare il servizio di trasporto e smaltimento;
- la trasmissione – prima dell'avvio dell'esercizio dell'impianto - dei contratti stipulati con gli operatori economici che effettueranno il servizio di trasporto e smaltimento.

6.8 EMISSIONI SONORE

Tabella 23: Emissioni sonore

Parametro	Tipo di determinazione	Riferimento normativo	Punto di monitoraggio	Frequenza autocontrollo	Modalità di registrazione controlli	Reporting
Livello di emissione	Misura dirette discontinue	D.P.C.M. 14/11/1997	Al confine aziendale	Biennale o ogni qualvolta intervengano modifiche che possano influire sulle emissioni acustiche.	Registrazione cartacea e/o elettronica su sistema gestionale interno	Annuale

* secondo le normative vigenti in materia di acustica ambientale (L. 447/95, D.M. 16/03/98 e successivi)

6.9 CONTROLLI E MANUTENZIONE

6.9.1 Controlli sui macchinari

Tabella 24: Controlli sui macchinari

Macchinario	Parametri			Perdite	
	Parametri	Frequenza dei controlli	Modalità	Sostanza	Modalità di registrazione dei controlli
Per tutte le macchine presenti in impianto	Secondo libretto d'uso e manutenzione	Secondo libretto d'uso e manutenzione	visivo	Olio/carburante/ liquidi	registro

Tabella 25: Interventi di manutenzione ordinaria

Macchinario	Tipo di intervento	Frequenza	Modalità di registrazione dei controlli
Per tutte le macchine presenti in impianto	Secondo libretto d'uso e manutenzione	Secondo libretto d'uso e manutenzione	Registri di impianto
Area impianto	Derattizzazione e disinfestazione	Periodico	Registri di impianto

Tabella 26: Interventi di manutenzione sui punti critici

Macchinario	Tipo di intervento	Frequenza	Modalità di registrazione dei controlli
Impianto di trasferenza	Manutenzione ordinaria	Giornaliera/ settimanale/ annuale	Registro Cartaceo e/o Informatico
Impianto di trattamento percolato	Manutenzione ordinaria		

Tabella 27: impianti di trattamento acque meteoriche

Sistema	Tipologia controllo	Frequenza autocontrollo	Modalità di registrazione controlli	Reporting
Impianto trattamento acque meteoriche piazzali	Ispezione visiva dei vari compartimenti	Secondo libretto uso e manutenzione	Registrazione cartacea e/o elettronica	annuale

6.9.2 Controlli specifici su Impianto di trattamento aria

Tutto il sistema di aspirazione delle arie esauste dalle zone di processo ed invio alla biofiltrazione sarà sottoposto a periodiche operazioni di manutenzione (frequenza mensile), con particolare attenzione al demister dello scrubber, alle serrande di regolazione e distribuzione e all'impianto di umidificazione.

In particolare sarà prevista la sostituzione periodica (indicativamente con frequenza annuale), del materiale filtrante per comparti (ne sono previsti 3 indipendenti), al fine di garantire la funzionalità del sistema. In tale occasione si procederà anche ad un controllo del sistema di distribuzione dell'aria sotto il pavimento dei biofiltri.

Tabella 28: sistemi di trattamento fumi

Punto emissione	Sistema di abbattimento	Parti soggette a manutenzione	Frequenza autocontrollo	Modalità di registrazione controlli	Reporting
E1	Biofiltro	serrande di regolazione e distribuzione e all'impianto di umidificazione	mensile	registro	annuale
	scrubber	demister			
	Impianto estrazione aria	sistema di aspirazione delle arie esauste			

6.9.2.1 Condizioni operative in caso di funzionamento anomalo

Condizioni di funzionamento anomalo del sistema di trattamento dell'aria esausta possono essere legate ad uno dei seguenti casi:

- **Problemi nel sistema di aspirazione dell'aria** (es. rotture e/o malfunzionamenti dei ventilatori di aspirazione): le situazioni anomale sono verificate immediatamente, sia grazie al sistema di allarmi installati sul ventilatore, che provvedono a segnalarne il fermo e ad avvertire il personale reperibile, o grazie alla sistematica verifica e regolazione delle condizioni di lavoro dell'impianto. I ventilatori sono sottoposti ad manutenzione periodica, al fine di garantire il corretto funzionamento del sistema di aspirazione.
- **mancanza irrorazione di acqua per il funzionamento degli scrubber e per l'irrigazione dei biofiltro:** tali problemi potrebbero presentarsi sono nel caso in cui le vasche di accumulo delle acque fossero vuote. In tale caso si provvede ad approvvigionare acqua dall'esterno con autobotti.
- **problemi di funzionamento del biofiltro**: il biofiltro è sottoposto ad una continua "usura" dovuta al suo stesso funzionamento e al lento consumo del substrato filtrante da parte degli stessi microrganismi responsabili dell'abbattimento delle sostanze odorigene. Per tale motivo il materiale del biofiltro, oltre a dover essere mantenuto in condizioni ottimali di funzionamento, al fine di massimizzarne l'efficacia e la durata, deve essere periodicamente sostituito. In tale situazione, al fine di minimizzare i periodi di lavoro con solo una parte delle sezioni filtranti la sostituzione è effettuata su un modulo alla volta completando il lavoro prima di passare alle successive.
- Inoltre è contemplata l'eventualità di **malfunzionamento del sistema elettromeccanico di apertura e chiusura dei portoni** del capannone posto in depressione. In tal caso, si dovrà provvedere alla chiusura manuale del portone guasto nel minor tempo possibile, onde limitare il più possibile emissioni fuggitive, e inibirne l'utilizzo.
- **Disservizi del sistema di irrigazione del letto filtrante**: Anomalie nel sistema di bagnatura del materiale constano sostanzialmente: nella rottura di una della tubazioni con irrorazione eccessiva di acqua in alcuni punti e nulla in altri; intasamento della tubazione di irrorazione o degli ugelli, con assenza di irrorazione in alcuni punti delle celle; problemi sulle pompe di irrorazione, con arresto della bagnatura su uno o più settori della platea di areazione. L'insorgenza delle problematiche suddette non pregiudica il funzionamento del biofiltro. In caso di mancanza di acqua, le dinamiche di variazione dell'umidità del letto filtrante sono così lente da permettere gli interventi di manutenzione straordinaria in tempi anche lunghi, anche qualche giorno.

6.9.3 Controlli specifici su aree di stoccaggio

Tabella 29: Suolo – aree di stoccaggio

Struttura contenimento	Contenitore			Bacino di contenimento			Accessori (pompe, valvole, ...)		
	Tipo di controllo	Freq.	Modalità di registrazione	Tipo di controllo	Freq.	Modalità di registrazione	Tipo di controllo	Freq.	Modalità di registrazione
Parco Serbatoi	Ispezione visiva	Settimanale	Registro	Ispezione visiva	Settimanale	Registro	Ispezione visiva	Settimanale	Registro
	Verifica tenuta	Ogni 10 anni							
Vasche	Prova di tenuta	Ogni 5 anni							

In ottemperanza alla prescrizione 11_ii_l Sez. B del verbale della CDS prot.4611 del 06/04/2022 – Sezione Autorizzazioni Ambientali della Regione Puglia:

l) il proponente deve effettuare il controllo di tenuta di tutte le vasche e serbatoi interrati presenti nell'intero sito attraverso prova di tenuta idraulica di serbatoi con metodo Differential Liquid Gauge (DLG), secondo la norma On B2501, riconosciuto da UNICHIM e pubblicato sul manuale 195/3 ed. 2014 "Prove di tenuta sui serbatoi interrati";

In ottemperanza alla prescrizione 11_ii_n-II Sez. B del verbale della CDS prot.4611 del 06/04/2022 – Sezione Autorizzazioni Ambientali della Regione Puglia, il Piano deve essere aggiornato:

II. con un piano di manutenzione dei livelli di integrità e capacità di tenuta di canaline e rete interrata, mediante video-ispezioni e cicli di pulizia da concordarsi con l'autorità di controllo, segnalando tempestive eventuali problematiche di tenuta della rete stessa che potrebbero richiedere operazioni di ripristino immediate;

Tabella 30: manutenzione canaline e reti interrate

Sistema	Tipologia controllo	Frequenza autocontrollo	Modalità di registrazione controlli	Reporting
Reti interrate	Controllo dei livelli di integrità e capacità di tenuta mediante Video-ispezioni	Ogni 5 anni	Registrazione cartacea e/o elettronica	Annuale
Canaline Reti interrate	Pulizia	Annuale		

6.9.4 Controlli specifici su impianto trattamento percolato

Tabella 31: impianto di trattamento percolato

Sistema	Tipologia controllo	Frequenza autocontrollo	Modalità di registrazione controlli	Reporting
Impianto trattamento percolato	Ispezione visiva dei vari compartimenti	Secondo libretto uso e manutenzione	Registrazione cartacea e/o elettronica	annuale
	L'operatore addetto alla gestione dell'Impianto Osmosi dovrà effettuare alcune semplici operazioni per il controllo del corretto funzionamento dell'Impianto: Ispezione visiva di tutte le sezioni dell'Impianto per individuare eventuali perdite e trafilamenti. Controllo delle pompe e motori per individuare eventuali rumorosità e vibrazioni anomale. Controllo dei livelli di olio delle pompe ad alta pressione e del compressore per il circuito aria compressa. Controllo della differenza di pressione tra ingresso e uscita dei filtri a sabbia e dei filtri a cartuccia. Controllo del livello dei serbatoi dei prodotti chimici quali Reagenti e Detergenti di Lavaggio Membrane. Controllo della quantità di materiali di consumo (cartucce filtranti) e Prodotti Chimici in modo da garantire sempre una scorta minima necessaria. Compilazione del registro di marcia con i dati operativi dell'Impianto. L'operatore dovrà registrare quotidianamente tutti i valori di funzionamento dell'impianto riscontrabili dalla strumentazione analogica e digitale installata sulle varie linee. La registrazione di tali dati permetterà di valutare eventuali variazioni nel tempo e di prevenire eventuali malfunzionamenti.	Giornaliera	Giornaliera su registro di marcia	annuale

6.10 FASE DI CANTIERE

In ottemperanza alla prescrizione 10_4 Sez. B del verbale della CDS prot.4611 del 06/04/2022 – Sezione Autorizzazioni Ambientali della Regione Puglia:

- *nelle aree di cantiere deputate all'assistenza e manutenzione dei macchinari deve essere predisposto ogni idoneo accorgimento atto a scongiurare la diffusione sul suolo di sostanze inquinanti a seguito di sversamenti accidentali;*
- *nelle aree di cantiere e non, il trattamento dei reflui civili, ove gli stessi non siano diversamente collettati/conferiti, dovrà essere conforme al Regolamento Regionale n.26/2011 come modificato ed integrato dal R.R. n.7/2016".*

In ottemperanza alla prescrizione 11_ii Sez. B del verbale della CDS prot.4611 del 06/04/2022 – Sezione Autorizzazioni Ambientali della Regione Puglia:

f) *Per le fasi diverse di cantiere e dismissione siano definite le misure di prevenzione degli impatti potenziali su sottosuolo e acque di falda in caso di significativi eventi incidentali (scenari di emergenza), assicurando la preventiva installazione di opere di tenuta capaci di isolare o contenere quantità significative di acque contaminate, riducendo gli impatti sulle matrici coinvolte;*

h) *In fase di cantiere, gli scavi dovranno essere sempre coperti con teli in HDPE di adeguato spessore durante qualsiasi interruzione delle attività cantieristiche, ed in particolare in occasione di eventi metereologici avversi, al fine di evitare potenziali contaminazioni delle matrici ambientali sottosuolo e acque di falda.*

i) *Le eventuali fonti attive di contaminazione, quali rifiuti o prodotto libero, rilevate nel corso delle attività di scavo (sia in fase di cantiere che in fase di dismissione), devono essere caratterizzate e gestite nel rispetto delle norme in materia di gestione dei rifiuti.*

j) *Siano adottate le precauzioni necessarie a non aumentare i livelli di inquinamento delle matrici ambientali interessate e, in particolare, terre e rocce da scavo; materiali di risulta e ulteriori rifiuti prodotti sia in fase di cantiere che di dismissione del sito dovranno essere disposti in aree impermeabilizzate e coperti in caso di eventi metereologici avversi (piogge e vento di forte intensità), al fine di evitare la lisciviazione di potenziali inquinanti con impatti sul suolo, sottosuolo e acque di falda, nonché l'aumento di polverosità e delle ricadute nelle aree circostanti;*

m) *il proponente deve attuare tutte le misure di mitigazione e prevenzione riportate nell'elaborato SIA "s.3 relazione generale rev01.pdf" par. 6;*

In riferimento alla prescrizione 11_ii_f) si precisa quanto segue.

Occorre innanzi tutto precisare che le lavorazioni previste non contemplano la possibilità di operare con sostanze il cui sversamento possa compromettere le matrici ambientali interessate. Difatti l'intervento prevede sostanzialmente la realizzazione di opere civili, elettromeccaniche ed elettriche

e gli unici eventi accidentali che possono verificarsi sono legati a quelli ordinari che possono interessare guasti dei mezzi d'opera (perdita di lubrificanti e carburanti). Sotto questo profilo è normalmente previsto nell'ambito dei PSC (da elaborare nell'ambito del progetto esecutivo) la predisposizione di kit di emergenza. Tutti gli altri eventi possibili sono sostanzialmente riconducibili a difetti di montaggio e installazione, che comunque non comportano assolutamente lo sversamento di sostanze potenzialmente inquinanti.

Con riferimento alla fase di dismissione, gli impatti che si determinano sono similari a quelli che si possono avere in fase di cantiere. Posto che le vasche e i serbatoi saranno svuotati e bonificati prima della demolizione e/o smobilizzo e i lavori di demolizione delle pavimentazioni e delle opere di fondazione non comportano la movimentazione di sostanze pericolose, non si ritiene che si possano verificare scenari di emergenza. Pertanto, eventuali episodi accidentali saranno gestiti secondo procedure di emergenza di tipo ordinario.

6.10.1 Mitigazione e prevenzione in fase di cantiere

Relativamente al punto **m),** si riportano di seguito le misure di prevenzione e mitigazione riportate nell'elaborato SIA S.3 relazione generale, al cap. 6

Atmosfera e clima

- periodica bagnatura delle piste di cantiere e dei cumuli di materiali in deposito durante le fasi di lavorazione dei cantieri fissi, al fine di limitare il sollevamento delle polveri e la conseguente diffusione in atmosfera;
- copertura dei mezzi adibiti al trasporto dei materiali polverulenti sia in carico che a vuoto mediante teloni;
- le aree dei cantieri fissi dovranno contenere una piazzola destinata al lavaggio delle ruote dei mezzi in uscita dall'area di cantiere;
- costante lavaggio e spazzamento a umido delle strade adiacenti al cantiere e dei primi tratti di viabilità pubblica in uscita da dette aree;
- costante manutenzione dei mezzi in opera, con particolare riguardo alla regolazione della combustione dei motori per minimizzare le emissioni di inquinanti allo scarico (controllo periodico gas di scarico a norma di legge).
- Per quanto riguarda le emissioni dovute alla viabilità su gomma dei mezzi di cantiere le mitigazioni possibili riguardano l'uso di mezzi alimentati a GPL, Metano e rientranti nella normativa sugli scarichi prevista dall'Unione Europea (Euro III e Euro IV).

Ambiente idrico

- Per l'approvvigionamento idrico saranno privilegiate, ove possibile, l'utilizzo di fonti idriche meno pregiate con massima attenzione alla preservazione dell'acqua potabile; si approvvigionerà nel seguente ordine: acqua da consorzio di bonifica, pozzo, cisterna.
- L'acqua potabile sarà utilizzata solo per il consumo umano e non per i servizi igienici.
- Saranno evitate forme di spreco o di utilizzo scorretto dell'acqua, soprattutto nel periodo estivo, utilizzandola come fonte di refrigerio; il personale sarà sensibilizzato in tal senso.
- Non sarà ammesso l'uso dell'acqua potabile per il lavaggio degli automezzi, ove vi siano fonti alternative meno pregiate. In assenza di fonti di approvvigionamento nelle vicinanze sarà privilegiato l'utilizzo di autocisterne.
- Le acque sanitarie relative alla presenza del personale di cantiere e di gestione dell'impianto saranno eliminate dalle strutture di raccolta e smaltimento verso l'impianto stesso, nel pieno rispetto delle normative vigenti.
- I reflui di attività di cantiere dovranno essere gestiti come rifiuto conferendoli ad aziende autorizzate e, i relativi formulari dovranno essere consegnati all'Ente competente come attestato dell'avvenuto conferimento.

Suolo e sottosuolo

Ove si verificassero sversamenti di rifiuti solidi, si procederà come di seguito descritto:

- confinare l'area su cui si è verificato lo sversamento;
- raccogliere il rifiuto sversato;
- smaltire il rifiuto secondo norme vigenti

Nel caso di sversamenti di acque reflue inquinanti da tubazioni (sversamenti puntuali) sarà immediatamente intercettata la perdita e sarà chiuso lo scarico a monte della perdita, mentre nel caso di una perdita da vasca si provvederà immediatamente allo svuotamento della vasca.

Immediatamente dopo l'attuazione delle prime succitate misure di contenimento dell'emergenza, occorre decidere le successive azioni da compiere, anche in considerazione degli obblighi imposti dalla normativa antinquinamento.

Flora fauna ed ecosistemi

In fase di cantiere, saranno adottate, in ogni caso, le seguenti misure mitigative:

- misure che riducano al minimo delle emissioni di rumori e vibrazioni attraverso l'utilizzo di attrezzature tecnologicamente all'avanguardia nel settore e dotate di apposite schermature;
- accorgimenti logistico operativi consistenti nel posizionare le infrastrutture cantieristiche in aree a minore visibilità;

- movimentazione dei mezzi di trasporto dei terreni con l'utilizzo di accorgimenti idonei ad evitare la dispersione di polveri (bagnatura dei cumuli);
- implementazione di regolamenti gestionali quali accorgimenti e dispositivi antinquinamento per tutti i mezzi di cantiere (marmitte, sistemi insonorizzanti, ecc.) e regolamenti di sicurezza per evitare rischi di incidenti;
- le baracche di cantiere dovranno essere sostituite con l'utilizzo di vani in fabbricati locati in zona, da adibirsi temporaneamente ad uffici e magazzini;
- le recinzioni ridotte al minimo e il sistema viario di cantiere dovrà essere del tutto mantenuto o addirittura migliorato per non creare disagi agli insediamenti esistenti;
- i lavori di scavo, riempimento e di demolizione dovranno essere eseguiti impiegando metodi, sistemi e mezzi d'opera tali da non creare problematiche ambientali, depositi di rifiuti, imbrattamento del sistema viario e deturpazione del paesaggio;
- non saranno introdotte nell'ambiente a vegetazione spontanea specie floristiche non autoctone.

Paesaggio

In fase di cantiere, si dovranno adottare tutte quelle precauzioni e opere provvisionali per mitigare il più possibile l'effetto negativo sull'impatto ambientale durante le fasi di costruzione dell'opera.

In particolare, dovranno essere evitate il più possibile quelle installazioni che creano disturbo paesaggistico.

Rumore e vibrazioni

Le mitigazioni previste durante le fasi di cantiere sono:

- utilizzo di macchine e attrezzature da cantiere rispondenti alla Direttiva 2000/14/CE e sottoposte a costante manutenzione;
- organizzazione degli orari di accesso al cantiere da parte dei mezzi di trasporto, al fine di evitare la concentrazione degli stessi nelle ore di punta;
- sviluppo di un programma dei lavori che eviti situazioni di utilizzo contemporaneo di più macchinari ad alta emissione di rumore in aree limitrofe.

Rifiuti

Le mitigazioni che si possono prevedere al fine di ridurre la produzione di rifiuti in fase di cantiere sono:

- maggiore riutilizzo possibile del materiale di scavo per le operazioni di rinterro;

- riutilizzo in loco, nel quantitativo più elevato possibile, del materiale di scavo, in particolare dello strato di terreno vegetale superficiale, corrispondenti allo strato fertile, che dovranno essere accantonati nell'area di cantiere separatamente dal rimanente materiale di scavo, per il successivo utilizzo nelle opere di sistemazione a verde;
- conferimento del materiale di scavo, non riutilizzabile in loco, in discarica autorizzata secondo le vigenti disposizioni normative o presso altri cantieri, anche in relazione alle disponibilità del bacino di produzione rifiuti in cui è inserito l'impianto;
- raccolta e smaltimento differenziato dei rifiuti prodotti dalle attività di cantiere (imballaggi, legname, ferro, ecc.);

Potrà essere predisposto, un deposito temporaneo dei rifiuti protetto da possibili sversamenti sul suolo, anche tramite l'utilizzo di teli isolanti, e da possibili dilavamenti da acque piovane. Il deposito temporaneo dei rifiuti prevedrà una separazione dei rifiuti in forme omogenee evitando di mischiare rifiuti incompatibili e attuando per quanto più possibile la raccolta differenziata. Il deposito temporaneo non supererà i limiti previsti dalle disposizioni normative e comunque deve essere conferito alle ditte autorizzate quanto prima possibile, onde evitare accumuli e depositi incontrollati. In ogni modo il deposito temporaneo non sarà superiore ad un anno e comunque prima della fine del cantiere ogni forma di deposito sarà eliminata, tramite il conferimento a ditte terze autorizzate, con preferenza alle aziende che destinano i rifiuti al recupero piuttosto che alle discariche.

In linea generale i rifiuti non pericolosi saranno raccolti e mandati a recupero/trattamento o smaltimento quando sarà raggiunto il limite volumetrico di 20 mc. Le aree di deposito temporaneo dei rifiuti saranno individuate e segnalate da appositi cartelli. Tutti i rifiuti conferiti, durante il trasporto, saranno accompagnati dal formulario di identificazione così come previsto dalle vigenti normative.

Gli oli destinati alla lubrificazione degli apparati del gruppo elettrogeno e stoccati in apposito pozzetto esterno saranno periodicamente (con cadenza massima bimestrale compatibilmente con la capacità di stoccaggio prevista) avviati alle operazioni di recupero o smaltimento in accordo con gli obblighi ed i divieti di carattere generale dettati per la tutela della salute pubblica e dell'ambiente.

Radiazioni ionizzanti e non

Non sussistono impatti legati alle radiazioni ionizzanti generati dalla realizzazione dell'opera oggetto del presente studio.

Aspetti igienico-sanitari

I lavoratori, durante le fasi di realizzazione delle opere, saranno dotati di Dispositivi di Protezione Individuali (D.P.I.) atti a migliorare le loro condizioni di lavoro.

6.11 DISMISSIONE DELL'IMPIANTO

In ottemperanza alla prescrizione 11_ii Sez. B del verbale della CDS prot.4611 del 06/04/2022 – Sezione Autorizzazioni Ambientali della Regione Puglia:

q) *il proponente, preliminarmente all'avvio delle attività di dismissione, dovrà definire e sottoporre alla valutazione preliminare dell'Autorità Competente e di quella di Controllo, i presidi ambientali atti ad evitare ogni possibile immissione di sostanze in acqua, aria e suolo, la produzione di rifiuti e di rumori, assicurando, in merito, il clima acustico alle previsioni di legge ovvero a quelle che potranno essere impartite dall'Autorità Competente e di Controllo;*

r) *il proponente deve assicurare e dimostrare, in applicazione dei principi dell'economia circolare, il riutilizzo di ogni bene ed infrastruttura a dismettersi nonché l'avvio a recupero dei rifiuti eventualmente a prodursi;*

6.12 PRESCRIZIONI SEZIONE TUTELA E VALORIZZAZIONE DEL PAESAGGIO

In ottemperanza alla prescrizione 12 Sez. B del verbale della CDS prot.4611 del 06/04/2022 – Sezione Autorizzazioni Ambientali della Regione Puglia, si riportano di seguito le prescrizioni impartite dalla Sezione Tutela e Valorizzazione del Paesaggio della Regione Puglia:

ii. prot. n. AOO_145/3054 del 31.03.2022: nulla osta al rilascio dell'Accertamento di Compatibilità Paesaggistica ex art. 89 co.1 lett.b.2) e 91 delle NTA del PPTR, condizionato alle prescrizioni ivi impartite e di seguito riportate:

- *"così come indicato nel progetto, al fine di non contrastare con l'obiettivo di qualità paesaggistica "Riqualificare e valorizzare i paesaggi rurali storici" di cui alla sezione C2 della scheda d'ambito, per tutte le alberature che interferiscono con le aree di progetto, anche se non hanno caratteristiche di monumentalità, sia previsto, in luogo dell'abbattimento, l'espianto e il successivo reimpianto. Le aree per il successivo reimpianto siano individuate prioritariamente tra quelle di intervento o, in alternativa, in aree limitrofe. Si provveda al reimpianto rispettando il sesto d'impianto degli alberi esistenti nell'area di progetto e nelle aree limitrofe;*

- *così come indicato nel progetto, al fine di favorire il pieno inserimento ambientale delle opere e al fine di mitigare l'impatto visivo dell'impianto, sia realizzata una cortina di verde lungo tutto il perimetro dello stesso, attraverso la piantumazione di specie arboree autoctone come ad esempio il Pino d'Aleppo (Pinus halepensis). Siano inoltre piantumate al di sotto delle suddette alberature, arbusti di specie autoctone come ad esempio il Lentisco (Pistacia Lentiscus). Sono comunque da escludere piantumazioni di specie esotiche e di palmacee in genere;*

- *durante le fasi di realizzazione delle opere siano evitate, in aree esterne a quelle di intervento, le trasformazioni e rimozioni della vegetazione arborea, nonché la rimozione degli elementi antropici, seminaturali e naturali caratterizzanti il paesaggio agrario ponendo attenzione all'organizzazione del cantiere."*

7. PROCEDURE IN FASE DI GESTIONE ORDINARIA, STRAORDINARIA E DI EMERGENZA

In generale, in relazione alla complessità dell'impianto, alle caratteristiche funzionali, tecniche ed operative si rende necessario definire precise modalità di gestione di riferimento nella conduzione dei processi in ogni loro fase: ricevimento materiali, controlli durante i processi di lavorazione, gestione dei rifiuti prodotti dai processi, gestione dei presidi ambientali, etc.
In particolare devono essere considerati tre differenti scenari di funzionamento:

- Gestione ordinaria – impianto funzionante a regime;
- Gestione straordinaria;
- Gestione in situazione di emergenza.

Le procedure operative approfondiscono le operazioni di controllo e gestione, specificandone i tempi, responsabilità e metodologie di riferimento, con particolare riferimento a:

- conformità legislativa;
- prevenzione dall'inquinamento;
- miglioramento continuo delle prestazioni ambientali;
- disponibilità e trasparenza verso l'esterno.

Ai fini ambientali, sia dal punto di vista dell'effetto di inquinamento potenziale che deriverebbe da un'anomalia, sia dal punto di vista del rendimento di processo, è previsto un monitoraggio dei sistemi di controllo delle fasi critiche del processo ed inoltre, sono previsti interventi di manutenzione ordinaria sui macchinari e aree di stoccaggio, serbatoi e bacini di contenimento.
Lo stabilimento deve prevedere una manutenzione ordinaria che è funzione delle condizioni operative degli impianti e deve tenere conto delle indicazioni fornite dai costruttori delle varie macchine. Il personale incaricato della manutenzione sarà adeguatamente addestrato per l'esecuzione delle operazioni previste.

7.1 GESTIONE ORDINARIA

La conduzione ordinaria dell'impianto richiede l'effettuazione di una serie di controlli contestualmente all'applicazione di procedure gestionali atte a definire compiutamente tutte le principali operazioni che accompagnano le varie fasi di lavorazione dei rifiuti.
Uno dei principali strumenti per mantenere elevato nel tempo la funzionalità dell'impianto è costituito dalla manutenzione programmata. Entro il termine manutenzione programmata si includono tutte quelle attività di carattere periodico volte alla individuazione di difetti di funzionamento, manifesti o potenziali, dei singoli elementi di un impianto (meccanici, elettrici e strumentali) e alla loro sollecita rimozione attraverso interventi di carattere manutentorio preventivo e correttivo.

La manutenzione programmata, quando applicata in modo appropriato, può portare a riduzione dei costi nonché ad aumentare la longevità e l'efficienza dei componenti dell'impianto.
In caso di fermo per manutenzione programmata, le attività di lavoro devono essere organizzate in modo da tenere conto dei tempi di fermo previsti e possono comportare eventualmente anche la necessità di riduzione dei flussi in ingresso in impianto.
Per lo scarico dei rifiuti presso l'impianto sarà prevista una attenta programmazione dei conferimenti e delle apposite procedure (definite nell'per garantire la correttezza delle operazioni di trasferenza e di trattamento del percolato).

7.2 GESTIONE STRAORDINARIA DELL'IMPIANTO

L'applicazione delle procedure di regolazione, di autocontrollo e di controllo effettuate rende possibile prevenire e/o controllare le non conformità.
Tuttavia eventi accidentali possono determinare l'instaurarsi di situazioni di emergenza, che richiedono il "fermo tecnico dell'impianto".
Sono di seguito prese in considerazione le modalità operative da seguire nel caso in cui si presentino condizioni di lavoro che non permettano di seguire le normali pratiche gestionali dell'impianto, con esclusione delle condizioni di emergenza, che saranno affrontate nel successivo paragrafo.
Durante le fasi di manutenzione straordinaria di uno dei macchinari che compongono la linea si potrebbe determinare l'impossibilità di procedere con lo svolgimento dell'attività. Per tale motivo, le manutenzioni devono essere programmate con largo anticipo, al fine di minimizzare i tempi di fermo impianto.
In caso di manutenzione per rottura, le azioni da intraprendere sono le seguenti:

- immediato avvio delle operazioni di manutenzione (mediante personale interno e/o ditte esterne) e valutazione dei tempi di fermo completo del sistema;
- qualora i tempi di fermo previsti siano tali da rendere l'area di scarico dei rifiuti in ingresso non sufficiente per una corretta gestione dei flussi in ingresso, saranno interrotti i flussi di conferimento rifiuti.

In caso di interventi significativi, quali ad esempio lavori edili, che comportino l'impossibilità di accesso ad una parte significativa dell'area di lavoro, tali lavori straordinari possono essere svolti il fine settimana, ovvero nelle ore di inattività.
Le attività di manutenzione o riparazione devono essere avviate nel più breve tempo possibile.

7.3 GESTIONE DI EMERGENZA

Le emergenze devono essere gestite in maniera quanto più possibile rapida e immediata, per evitare situazioni di pericolo per le persone, gli impianti, le strutture e l'ambiente (inteso sia come emissioni in atmosfera che dispersioni nel sistema fognario e nel sottosuolo).

Al fine di gestire le situazioni di emergenza, la Società:

1. prevede figure, compiti e responsabilità in presenza di una situazione di emergenza dovuta ad accidentale sversamento di rifiuti.
2. Predispone punti attrezzati per la raccolta di eventuali sversamenti (sabbia assorbente, panni, DPI, bidoni per il conferimento del prodotto assorbito, ecc.).
3. Individua, addestra e forma personale interno alle attività di emergenza.
4. Predispone un modulo per il controllo della integrità e della efficacia di bacini di contenimento, condotte e sistemi di raccolta e convogliamento di eventuali dispersioni.
5. Il mancato funzionamento corretto dei dispositivi per l'abbattimento delle emissioni in atmosfera, deve essere tempestivamente segnalato e interconnesso con il funzionamento delle macchine.
6. Predispone un piano di controllo specifico per sistemi di controllo e segnalazione delle emergenze.
7. Predispone una procedura che sia in grado di analizzare eventuali situazioni di emergenza per apportare le necessarie azioni correttive.

Le procedure da seguire nelle situazioni di emergenza sono definite nell'ambito del Sistema di Gestione Ambientale di cui è dotata l'azienda.

7.3.1 Comunicazioni in caso di incidenti

In ottemperanza alla prescrizione 11_ii_s Sez. B del verbale della CDS prot.4611 del 06/04/2022 – Sezione Autorizzazioni Ambientali della Regione Puglia:

s) *il proponente, all'esito degli eventuali gravi incidenti e/o calamità che dovessero verificarsi, deve relazionare, nelle 48 ore successive, all'Autorità Competente e di Controllo circa l'efficacia della pianificazione adottata, le azioni poste in essere e sugli effetti dell'evento rispetto alle diverse matrici ambientali, determinandone anche l'impatto ambientale;*

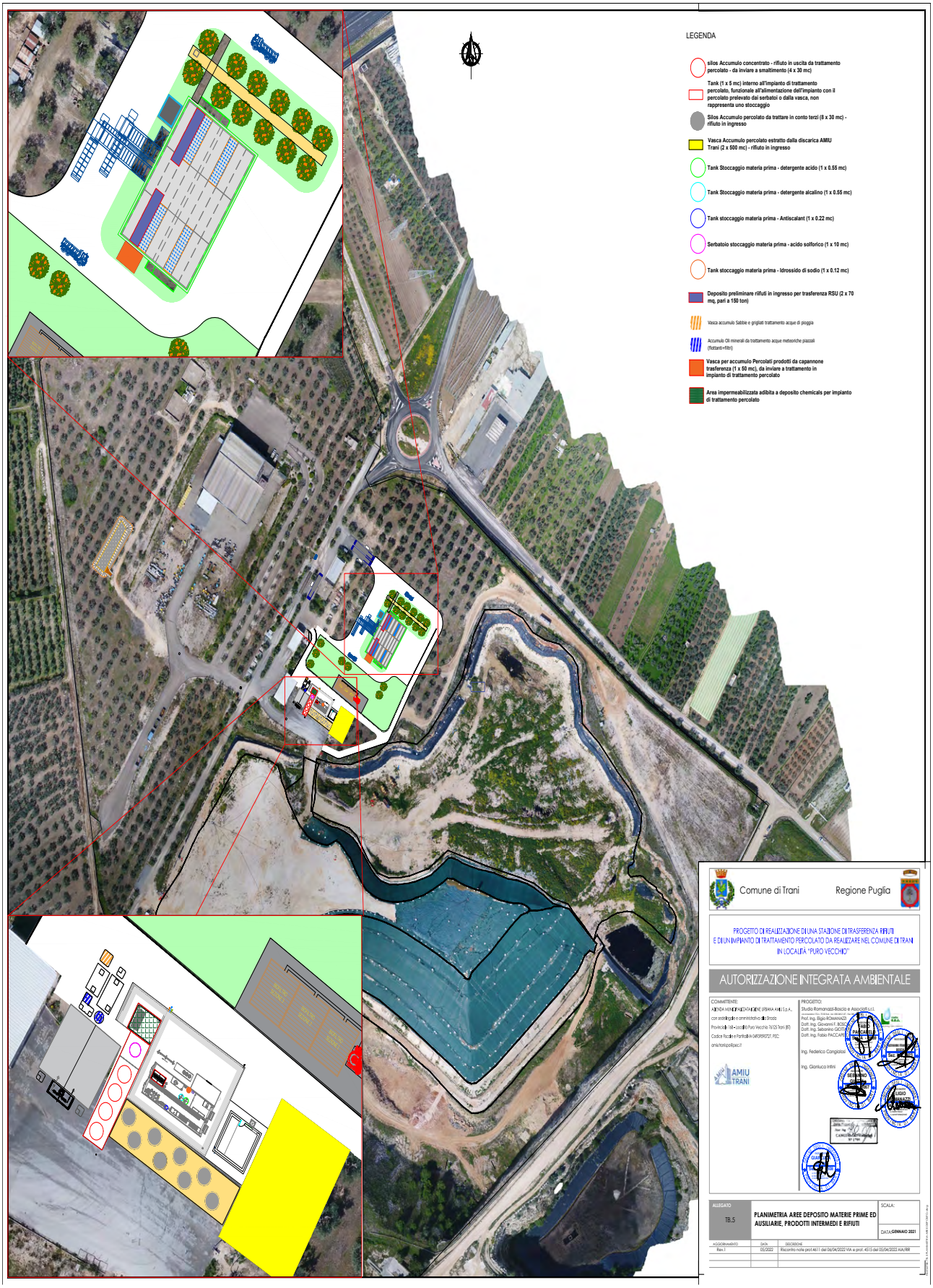
LEGENDA
silos Accumulo concentrato - rifiuto in uscita da trattamento percolato - da inviare a smaltimento (4 x 30 mc)
Tank (1 x 5 mc) interno all'impianto di trattamento percolato, funzionale all'alimentazione dell'impianto con il percolato prelevato dai serbatoi o dalla vasca, non rappresenta uno stoccaggio
Silos Accumulo percolato da trattare in conto terzi (8 x 30 mc) - rifiuto in ingresso
Vasca Accumulo percolato estratto dalla discarica AMIU Trani (2 x 500 mc) - rifiuto in ingresso
Tank Stoccaggio materia prima - detergente acido (1 x 0.55 mc)
Tank Stoccaggio materia prima - detergente alcalino (1 x 0.55 mc)
Tank stoccaggio materia prima - Antiscalant (1 x 0.22 mc)
Serbatoio stoccaggio materia prima - acido solforico (1 x 10 mc)
Tank stoccaggio materia prima - Idrossido di sodio (1 x 0.12 mc)
Deposito preliminare rifiuti in ingresso per trasferenza RSU (2 x 70 mq, pari a 150 ton)
Vasca accumulo Sabbie e grigliati trattamento acque di pioggia
Accumulo Oli minerali da trattamento acque meteoriche piazzali (flottanti-filtri)
Vasca per accumulo Percolati prodotti da capannone trasferenza (1 x 50 mc), da inviare a trattamento in impianto di trattamento percolato
Area impermeabilizzata adibita a deposito chemicals per impianto di trattamento percolato
Comune di Trani
Regione Puglia
PROGETTO DI REALIZZAZIONE DI UNA STAZIONE DI TRASFERENZA RIFIUTI E DI UN IMPIANTO DI TRATTAMENTO PERCOLATO DA REALIZZARE NEL COMUNE DI TRANI IN LOCALITÀ "PURO VECCHIO"
AUTORIZZAZIONE INTEGRATA AMBIENTALE
COMMITTENTE:
AMIU TRANI
PROGETTO:
Studio Romanazzi-Bascio e Associati
Ing. Federico Congiedo
Ing. Gianluca Intini
ALLEGATO
TB.5
PLANIMETRIA AREE DEPOSITO MATERIE PRIME ED AUSILIARIE, PRODOTTI INTERMEDI E RIFIUTI
SCALA:
DATA:GENNAIO 2021
AGGIORNAMENTO
Rev.1
DATA
01/2022
DESCRIZIONE
Riscontro nota prot.461 del 06/04/2022 VIA e prot. 451.5 del 05/04/2022 AIA/IRR

Comune di Trani Regione Puglia

PROGETTO DI REALIZZAZIONE DI UNA STAZIONE DI TRASFERENZA RIFIUTI
E DI UN IMPIANTO DI TRATTAMENTO PERCOLATO
DA REALIZZARE NEL COMUNE DI TRANI IN LOCALITÀ "PURO VECCHIO"

AUTORIZZAZIONE INTEGRATA AMBIENTALE

COMMITTENTE:
AZIENDA MUNICIPALIZZATA IGIENE URBANA AMIU S.p.A., con sede legale e amministrativa alla Strada Provinciale 168 - Località Puro Vecchio 76125 Trani (BT)
Codice Fiscale e Partita IVA 04939590727,
PEC: amiutranispa@pec.it

AMIU TRANI

PROGETTO:
Studio Romanazzi-Boscia e Associati s.r.l.
via Amendola 172/c, 70100 Bari - tel.: 080.548.21.87 - Fax: 080.5482287
Prof. Ing. Eligio ROMANAZZI
Dott. Ing. Giovanni F. BOSCIA
Dott. Ing. Sebanino GIOTTA
Dott. Ing. Fabio PACCAPELO

Ing. Federico Cangialosi

Ing. Gianluca Intini

ELABORATO		SCALA:
RB.5	VERIFICA BAT	
		DATA: **GENNAIO 2021**

AGGIORNAMENTO	DATA	DESCRIZIONE
Rev.1	05/2022	Riscontro note prot.4611 del 06/04/2022 VIA e prot. 4515 del 05/04/2022 AIA/RIR
Rev.2	07/2022	Riscontro CdS del 20/07/2022

INDICE

PREMESSA 2

1. IMPIANTO DI TRATTAMENTO PERCOLATO 3

2. IMPIANTO DI TRASFERENZA RSU 25

PREMESSA

L'impianto di trattamento percolato, essendo inquadrato come impianto di trattamento rifiuti, è stato verificato in riferimento all'applicazione della Decisione di esecuzione UE n. 2018/1147 del 10 agosto 2018, ovvero la **BAT n. 2018/1147 per il trattamento dei rifiuti.**

Per quanto riguarda l'impianto di trasferenza rifiuti, tale tipologia di trattamento rifiuti non è contemplata tra gli ambiti di applicazione della Decisione di esecuzione UE n. 2018/1147 del 10 agosto 2018. Ne consegue che **le BAT n. 2018/1147 per il trattamento dei rifiuti non sono vincolanti rispetto all'impianto di trasferenza in progetto**.
Ad ogni buon conto, è stata comunque effettuata una verifica di massima delle BAT più rilevanti considerando la similarità con gli impianti di trattamento meccanico-biologici.

Puntualmente si riporta l'analisi delle BAT per ogni singola attività:

- Impianto di trattamento del percolato.
- Impianto di trasferenza rifiuti.

1. IMPIANTO DI TRATTAMENTO PERCOLATO

Tra gli ambiti di applicazione della Decisione di esecuzione UE n. 2018/1147 del 10 agosto 2018, tale tipologia di impianto può essere inquadrata come trattamento di rifiuti liquidi.

Tabella 1: valutazione delle BAT per l'impianto di trattamento percolato

N. BAT	PARAGR.	DESCRIZIONE	STATO APPLICAZIONE	MODALITÀ DI APPLICAZIONE	TEMPI DI APPLICAZIONE
1	Per migliorare la prestazione ambientale complessiva, la BAT consiste nell'istituire e applicare un sistema di gestione ambientale		APPLICATA	La AMIU Trani Spa si doterà di un SGA.	entro 6 mesi dall'avvio dei lavori.
2	A	Predisporre e attuare procedure di preaccettazione e caratterizzazione dei rifiuti	APPLICATA		
	B	Predisporre e attuare procedure di accettazione dei rifiuti	APPLICATA		
	C	Predisporre e attuare un sistema di tracciabilità e un inventario dei rifiuti	APPLICATA	Sarà predisposto un doppio registro, uno per il percolato proveniente dalla discarica AMIU Trani, ed uno per il percolato trattato in conto terzi.	
	D	Istituire e attuare un sistema di gestione della qualità del prodotto in uscita	APPLICATA	Il prodotto in uscita (permeato) è sottoposto ad analisi in real-time mediante l'utilizzo di sonde multiparametriche sia sul permeato che sulle varie fasi di trattamento, al fine di monitorare l'efficienza dei processi e del trattamento.	
	E	Garantire la segregazione dei rifiuti	APPLICATA	Il percolato estratto dalla discarica AMIU Trani sarà stoccato nella vasca da 1000 mc, mentre il percolato da trattare in conto terzi sarà stoccato nei n.8 silos da 30 mc ciascuno.	

N. BAT	PARAGR.	DESCRIZIONE	STATO APPLICAZIONE	MODALITÀ DI APPLICAZIONE	TEMPI DI APPLICAZIONE
	F	Garantire la compatibilità dei rifiuti prima del dosaggio o della miscelatura	APPLICATA	La tipologia di percolato trattabile dall'impianto è unica: percolato da discarica classificato come rifiuto non pericoloso. Non avviene la miscelatura tra il percolato stoccato nella vasca e nei serbatoi, ma vengono trattati separatamente, al fine di eseguire una corretta gestione dei concentrati.	
	G	Cernita dei rifiuti solidi in ingresso	NON APPLICABILE	Vengono trattati soltanto rifiuti liquidi.	
3	Istituire e mantenere, nell'ambito del sistema di gestione ambientale (cfr. BAT 1), un inventario dei flussi di acque reflue e degli scarichi gassosi		APPLICATA	La AMIU Trani Spa predisporrà l'inventario delle emissioni nell'ambito dell'SGA	entro 6 mesi dall'avvio dell'impianto e della sua gestione.
4	A	Ubicazione ottimale del deposito - Generalmente applicabile ai nuovi impianti.	APPLICATA	L'impianto sarà realizzato in un'area del comune di Trani dove è già presente una discarica per rifiuti non pericolosi oggetto di MISE per la realizzazione di copertura provvisoria e di opere per la gestione delle acque meteoriche e del percolato. L'impianto sarà localizzato in adiacenza ai lotti di discarica, vicino ai serbatoi di stoccaggio del percolato previsti nell'ambito della MISE. Attualmente per l'impianto di discarico è in fase di attivazione il procedimento autorizzatorio per la MISP. L'impianto di trattamento percolato potrà essere direttamente interfacciato con i sistemi di estrazione del	

N. BAT	PARAGR.	DESCRIZIONE	STATO APPLICAZIONE	MODALITÀ DI APPLICAZIONE	TEMPI DI APPLICAZIONE
				percolato dalla discarica AMIU Trani mediante realizzazione di una vasca di stoccaggio con funzione di buffer al fine di massimizzare la rapida diminuzione di volumi di percolato nel corpo di discarica di AMIU Trani e migliorare la fase di equalizzazione a monte dell'impianto di trattamento. L'impianto è lontano da recettori sensibili.	
	B	Adeguatezza della capacità del deposito	APPLICATA	Le opere in progetto prevedono la realizzazione di una vasca di stoccaggio del percolato da 1000 mc, sufficientemente ampia per la gestione del percolato estratto dalla discarica di AMIU Trani. È, inoltre, previsto l'utilizzo dei silos di stoccaggio previsti dalla MISE per un volume complessivo di 240 mc per il percolato conferito per il trattamento in conto terzi. Tutti i sistemi di accumulo saranno dotati di sensori di massimo livello.	
	C	Funzionamento sicuro del deposito	APPLICATA	I serbatoi e la vasca di stoccaggio sono realizzati in materiali idonei al contatto con il percolato. La vasca sarà realizzata in calcestruzzo armato da realizzarsi completamente in opera, È prevista la posa in opera, per tutta l'altezza della	

N. BAT	PARAGR.	DESCRIZIONE	STATO APPLICAZIONE	MODALITÀ DI APPLICAZIONE	TEMPI DI APPLICAZIONE
				muratura, di un profilo scatolare autosigillante a tenuta idraulica. Come operazione di rifinitura si prevede, oltre alla sigillatura di tutti i corpi passanti (lamelle distanziatori, tubazioni ecc..), la completa impermeabilizzazione delle superfici interne della vasca mediante la posa in opera di un doppio strato di vernice del tipo Epossicatrame. I serbatoi, già previsti in fase di MISE, sono alloggiati all'interno di un bacino di contenimento realizzato in calcestruzzo armato, opportunamente rivestito con applicazione di resine epossidiche impermeabilizzanti.	
	D	Spazio separato per il deposito e la movimentazione di rifiuti pericolosi imballati	NON APPLICABILE	Nello stabilimento non sono gestiti rifiuti pericolosi	
5	Al fine di ridurre il rischio ambientale associato alla movimentazione e al trasferimento dei rifiuti, la BAT consiste nell'elaborare e attuare procedure per la movimentazione e il trasferimento.		APPLICATA	Tutti i sistemi di accumulo saranno dotati di sensori di massimo livello. I serbatoi, già previsti in fase di MISE, sono alloggiati all'interno di un bacino di contenimento. Particolare attenzione sarà posta durante le fasi di caricamento dei silos da autobotte durante il conferimento in conto terzi. La vasca di stoccaggio sarà direttamente collegata con il sistema di estrazione del percolato della discarica AMIU Trani.	

N. BAT	PARAGR.	DESCRIZIONE	STATO APPLICAZIONE	MODALITÀ DI APPLICAZIONE	TEMPI DI APPLICAZIONE
6	Per quanto riguarda le emissioni nell'acqua identificate come rilevanti nell'inventario dei flussi di acque reflue (cfr. BAT 3), la BAT consiste nel monitorare i principali parametri di processo (ad esempio flusso, pH, temperatura, conduttività, BOD delle acque reflue) nei punti fondamentali (ad esempio all'ingresso e/o all'uscita del pretrattamento, all'ingresso del trattamento finale, nel punto in cui le emissioni fuoriescono dall'installazione).		APPLICATA	Il prodotto in uscita (permeato) è sottoposto ad analisi in real-time mediante l'utilizzo di sonde multiparametriche sia sul permeato che sulle varie fasi di trattamento, al fine di monitorare l'efficienza dei processi e del trattamento. Inoltre, il permeato è preventivamente stoccato in vasca da 100 mc, prima dell'eventuale scarico su suolo nel caso di eccedenze rispetto alle idroesigenze di riutilizzo in impianto. In uscita da tale vasca saranno eseguite le verifiche analitiche previste dal PMC nel caso di riutilizzo o di scarico.	
7	La BAT consiste nel monitorare le emissioni nell'acqua almeno alla frequenza indicata di seguito e in conformità con le norme EN. Se non sono disponibili norme EN, la BAT consiste nell'applicare le norme ISO, le norme nazionali o altre norme internazionali che assicurino di ottenere dati di qualità scientifica equivalente. Le BAT vanno verificate per la categoria "trattamento rifiuti liquidi a base acquosa"		APPLICATA	Monitoraggio associato a BAT 20	
	Composti organici alogenati adsorbibili (AOX) (3)	EN ISO 9562 Una volta al giorno	APPLICATA	In riferimento ai parametri da monitorare ed alle frequenze di monitoraggio di cui alle note 1), 2) e 3) indicate dalle BAT di seguito riportate: (*1) la frequenza di monitoraggio può essere ridotta se si dimostra*	
	BTEX (3)	EN ISO 15680 Una volta al mese			
	COD (3)	Nessuna norma EN disponibile			

N. BAT	PARAGR.	DESCRIZIONE	STATO APPLICAZIONE	MODALITÀ DI APPLICAZIONE	TEMPI DI APPLICAZIONE
		Una volta al giorno		*che i livelli di emissione sono sufficientemente stabili.* *(2) se lo scarico discontinuo è meno frequente rispetto alla frequenza minima di monitoraggio, il monitoraggio è effettuato una volta per ogni scarico.* *(3) il monitoraggio si applica solo quando la sostanza in esame è identificata come rilevante nell'inventario delle acque reflue citato nella BAT n.3.* Si precisa che l'impianto è da realizzare per cui non sono disponibili dati analitici. Ad ogni modo, in fase di avvio dell'impianto di trattamento percolato, saranno eseguite caratterizzazioni sul percolato in ingresso e sul permeato in uscita, al fine di individuare i parametri di interesse, valutando quindi la rilevanza o meno di ciascun analita nell'ambito dell'inventario delle emissioni. Ad ogni buon conto, il permeato in uscita sarà riutilizzato per le esigenze idriche dell'impianto, mentre soltanto le eccedenze saranno convogliate insieme alle acque meteoriche trattate, allo scarico su suolo in vasca disperdente, secondo le modalità di controllo previste dal PMC.	
	Cianuro libero (3)	EN ISO 14403-1 e 2 Una volta al giorno			
	Indice degli idrocarburi (HOI) (3)	EN ISO 9377-2 Una volta al mese			
	Arsenico (As), cadmio (Cd), cromo (Cr), rame (Cu), nickel (Ni), piombo (Pb) e zinco (Zn) (3)	Diverse norme EN disponibili (ad esempio EN ISO 11885, EN ISO 17294-2, EN ISO 15586) Una volta al giorno			
	Manganese (3)	Diverse norme EN disponibili (ad esempio EN ISO 11885, EN ISO 17294-2, EN ISO 15586) Una volta al giorno			
	Cromo VI (3)	EN ISO 10304-3, EN ISO 23913 Una volta al giorno			
	Mercurio (3)	EN ISO 17852, EN ISO 12846 Una volta al giorno			
	PFOA (3)	Nessuna norma EN disponibile Una volta ogni sei mesi			
	PFOS (3)	Nessuna norma EN disponibile Una volta ogni sei mesi			
	Indice fenoli (3)	EN ISO 14402 Una volta al giorno			
	Azoto totale (3)	EN 12260, EN ISO 11905-1 Una volta al giorno			
	TOC (3)	EN 1484 Una volta al giorno			
	Fosforo totale (3)	EN ISO 15681-1 e -2, EN ISO 6878, EN ISO 11885 Una volta al giorno			
	SST (3)	EN 872 Una volta al giorno			

N. BAT	PARAGR.	DESCRIZIONE	STATO APPLICAZIONE	MODALITÀ DI APPLICAZIONE	TEMPI DI APPLICAZIONE
8	La BAT consiste nel monitorare le emissioni convogliate in atmosfera almeno alla frequenza indicata di seguito e in conformità con le norme EN. Se non sono disponibili norme EN, la BAT consiste nell'applicare le norme ISO, le norme nazionali o altre norme internazionali che assicurino di ottenere dati di qualità scientifica equivalente. Le BAT vanno verificate per la categoria "trattamento rifiuti liquidi a base acquosa"		APPLICATA	L'impianto di trattamento percolato non prevede emissioni in atmosfera. È invece prevista la presenza di sfiati dai serbatoi e dalla vasca di stoccaggio percolato. Ad ogni buon conto, tali sfiati saranno trattati prima dell'emissione in atmosfera. Infatti, tra le attività in progetto, è presente un'unica emissione convogliata relativa all'impianto di trattamento delle arie esauste estratte da capannone di trasferenza rifiuti, a cui confluiscono anche gli sfiati dello stoccaggio percolato. Il capannone di trasferenza e gli spazi morti dei serbatoi e della vasca sono tenuti in depressione è le arie estratte sono inviate ad un impianto di trattamento costituito da uno scrubber ed un biofiltro, con emissione convogliata areale. È previsto il monitoraggio di **PTS**, **Odori**, **NH3** e **TVOC**, come riportato nel PMC.	
	HCl (2) Monitoraggio associato a BAT 53	EN 1911 Una volta ogni sei mesi (2) il monitoraggio si applica solo se, sulla base dell'inventario citato nella BAT n.3, la sostanza in esame nei flussi degli scarichi gassosi è considerata rilevante	APPLICATA	Si precisa che l'impianto è da realizzare per cui non sono disponibili dati analitici. Ad ogni modo, saranno eseguite caratterizzazioni sull'aria estratta dagli sfiati dei sistemi di	entro 6 mesi dall'avvio dell'impianto e della sua gestione.

N. BAT	PARAGR.	DESCRIZIONE	STATO APPLICAZIONE	MODALITÀ DI APPLICAZIONE	TEMPI DI APPLICAZIONE
				stoccaggio del percolato, al fine di individuare i parametri di interesse in ingresso al biofiltro, valutando quindi la rilevanza o meno di ciascun analita nell'ambito dell'inventario delle emissioni.	
	NH3 (2) Monitoraggio associato a BAT 53	Nessuna norma EN disponibile Una volta ogni sei mesi (2) il monitoraggio si applica solo se, sulla base dell'inventario citato nella BAT n.3, la sostanza in esame nei flussi degli scarichi gassosi è considerata rilevante	APPLICATA	Da PMC il monitoraggio al biofiltro è eseguito con frequenza Semestrale	
	TVOC (2) Monitoraggio associato a BAT 53	EN 12619 Una volta ogni sei mesi (2) il monitoraggio si applica solo se, sulla base dell'inventario citato nella BAT n.3, la sostanza in esame nei flussi degli scarichi gassosi è considerata rilevante	APPLICATA	Da PMC il monitoraggio al biofiltro è eseguito con frequenza Semestrale	
9	La BAT consiste nel monitorare le emissioni diffuse di composti organici nell'atmosfera derivanti dalla rigenerazione di solventi esausti, dalla decontaminazione tramite solventi di apparecchiature contenenti POP, e dal trattamento fisico-chimico di solventi per il recupero del loro potere calorifico, almeno una volta l'anno, utilizzando una o una combinazione delle tecniche indicate di seguito.		NON APPLICABILE	Processi non eseguiti in impianto	
10	La BAT consiste nel monitorare periodicamente le emissioni di odori Le emissioni di odori possono essere monitorate utilizzando: —norme EN (ad esempio olfattometria dinamica secondo la norma EN 13725 per determinare la concentrazione delle emissioni odorigene o la norma EN 16841-1 o -2, al fine di determinare l'esposizione agli odori),		APPLICATA	Il monitoraggio degli odori è previsto sul biofiltro che rappresenta il punto emissivo dell'impianto di trattamento delle arie esauste. Da PMC il monitoraggio degli odori al biofiltro è eseguito con frequenza Semestrale.	

N. BAT	PARAGR.	DESCRIZIONE	STATO APPLICAZIONE	MODALITÀ DI APPLICAZIONE	TEMPI DI APPLICAZIONE
	— norme ISO, norme nazionali o altre norme internazionali che assicurino la disponibilità di dati di qualità scientifica equivalente, nel caso in cui si applichino metodi alternativi per i quali non sono disponibili norme EN (ad esempio per la stima dell'impatto dell'odore). La frequenza del monitoraggio è determinata nel piano di gestione degli odori (cfr. BAT 12). L'applicabilità è limitata ai casi in cui la presenza di molestie olfattive presso recettori sensibili sia probabile e/o comprovata.				
11	La BAT consiste nel monitorare, almeno una volta all'anno, il consumo annuo di acqua, energia e materie prime, nonché la produzione annua di residui e di acque reflue. Il monitoraggio comprende misurazioni dirette, calcolo o registrazione utilizzando, ad esempio, fatture o contatori idonei. Il monitoraggio è condotto al livello più appropriato (ad esempio a livello di processo o di impianto/installazione) e tiene conto di eventuali modifiche significative apportate all'impianto/installazione.		APPLICATA		
12	Per prevenire le emissioni di odori, o se ciò non è possibile per ridurle, la BAT consiste nel predisporre, attuare e riesaminare regolarmente, nell'ambito del sistema di gestione ambientale (cfr. BAT 1), un piano di gestione degli odori che includa tutti gli elementi riportati di seguito: — un protocollo contenente azioni e scadenze, — un protocollo per il monitoraggio degli odori come stabilito nella BAT 10, — un protocollo di risposta in caso di eventi odorigeni identificati, ad esempio in presenza di rimostranze, — un programma di prevenzione e riduzione degli odori inteso a: identificarne la o le fonti; caratterizzare i contributi delle fonti; attuare misure di prevenzione e/o riduzione. L'applicabilità è limitata ai casi in cui la presenza di molestie olfattive presso recettori sensibili sia probabile e/o comprovata.		APPLICATA	Per prevenire le emissioni di odori ha ritenuto di convogliare tutte le fonti osmogene ad un idoneo impianto di trattamento delle arie esauste. Inoltre, sulla base delle misure preventive adottate, è stato condotto uno studio previsionale degli impatti odorigeni. Dal confronto con i valori limite della L.R. n.32/2018 non emerge alcun superamento del 98° percentile e, pertanto, l'attività d'impianto prevista è perfettamente conforme con le prescrizioni ed i limiti imposti dalla L.R.	

N. BAT	PARAGR.	DESCRIZIONE	STATO APPLICAZIONE	MODALITÀ DI APPLICAZIONE	TEMPI DI APPLICAZIONE
				Pertanto, si ritiene di non prevedere la predisposizione di un piano di gestione degli odori, in quanto dal modello di diffusione degli odori sopra accennato, non sono emerse criticità. Il monitoraggio degli odori è comunque regolarmente previsto nel PMC.	
13	Per prevenire le emissioni di odori, o se ciò non è possibile per ridurle, la BAT consiste nell'applicare una o una combinazione delle tecniche indicate				
	A	Ridurre al minimo i tempi di permanenza Applicabilità: Applicabile solo ai sistemi aperti.	APPLICATA	Le operazioni di trattamento del percolato sono condotte in unità chiuse che operano un trattamento chimico-fisico. Gli sfiati dei serbatoi di stoccaggio sono convogliati all'impianto di trattamento arie esauste a servizio del capannone di trasferenza.	
	B	Uso di trattamento chimico	APPLICATA	A servizio del biofiltro è utilizzata una torre di lavaggio per il lavaggio chimico dell'aria.	
	C	Ottimizzare il trattamento aerobico	NON APPLICABILE		
14	Al fine di prevenire le emissioni diffuse in atmosfera - in particolare di polveri, composti organici e odori - o se ciò non è possibile per ridurle, la BAT consiste nell'utilizzare una combinazione adeguata delle tecniche indicate				
	A	Ridurre al minimo il numero di potenziali fonti di emissioni diffuse	APPLICATA	L'impianto di trattamento percolato non produce polveri o emissioni diffuse.	

N. BAT	PARAGR.	DESCRIZIONE	STATO APPLICAZIONE	MODALITÀ DI APPLICAZIONE	TEMPI DI APPLICAZIONE
				Gli sfiati dei serbatoi di stoccaggio percolato sono convogliati all'impianto di trattamento arie esauste a servizio del capannone di trasferenza.	
	B	Selezione e impiego di apparecchiature ad alta integrità	APPLICATA		
	C	Prevenzione della corrosione	APPLICATA		
	D	Contenimento, raccolta e trattamento delle emissioni diffuse	APPLICATA	L'impianto di trattamento percolato non produce emissioni diffuse. Gli sfiati dei serbatoi di stoccaggio sono convogliati all'impianto di trattamento arie esauste a servizio del capannone di trasferenza.	
	E	Bagnatura	NON APPLICABILE	I rifiuti liquidi sono stoccati in vasche e serbatoi chiusi	
	F	Manutenzione	VERIFICATA	Come da operazioni di manutenzione da svolgere in fase di gestione ordinaria	
	G	Pulizia delle aree di deposito e trattamento dei rifiuti	APPLICATA	Come da operazioni di manutenzione da svolgere in fase di gestione ordinaria	
	H	Programma di rilevazione e riparazione delle perdite (LDAR, *Leak Detection And Repair*)	APPLICATA	Come da operazioni di manutenzione da svolgere in fase di gestione ordinaria Nel PMC è stato previsto il monitoraggio delle Emissioni fuggitive di VOC da raccorderie impianti mediante camera ottica – EN 17628.	

N. BAT	PARAGR.	DESCRIZIONE	STATO APPLICAZIONE	MODALITÀ DI APPLICAZIONE	TEMPI DI APPLICAZIONE
15	La BAT consiste nel ricorrere alla combustione in torcia (*flaring*) esclusivamente per ragioni di sicurezza o in condizioni operative straordinarie (per esempio durante le operazioni di avvio, arresto ecc.) utilizzando entrambe le tecniche indicate di seguito.		NON APPLICABILE	Non è prevista la presenza di una torcia.	
16	Per ridurre le emissioni nell'atmosfera provenienti dalla combustione in torcia, se è impossibile evitare questa pratica, la BAT consiste nell'usare entrambe le tecniche riportate di seguito.		NON APPLICABILE	Non è prevista la presenza di una torcia.	
17	Per prevenire le emissioni di rumore e vibrazioni, o se ciò non è possibile per ridurle, la BAT consiste nel predisporre, attuare e riesaminare regolarmente, nell'ambito del sistema di gestione ambientale (cfr. BAT 1), un piano di gestione del rumore e delle vibrazioni che includa tutti gli elementi riportati di seguito: • un protocollo contenente azioni da intraprendere e scadenze adeguate; • II. un protocollo per il monitoraggio del rumore e delle vibrazioni; • III. un protocollo di risposta in caso di eventi registrati riguardanti rumore e vibrazioni, ad esempio in presenza di rimostranze; • IV. un programma di riduzione del rumore e delle vibrazioni inteso a identificarne la o le fonti, misurare/stimare l'esposizione a rumore e vibrazioni, caratterizzare i contributi delle fonti e applicare misure di prevenzione e/o riduzione. L'applicabilità è limitata ai casi in cui la presenza di vibrazioni o rumori molesti presso recettori sensibili sia probabile e/o comprovata.		APPLICATA	Per prevenire le emissioni sonore, saranno utilizzate apparecchiature silenziose, coibentate oppure allocate in unità chiuse. Infatti, l'impianto di trattamento percolato sarà allocato in opportuni container isolati acusticamente. Inoltre, sulla base delle misure preventive adottate, è stato condotto uno studio previsionale acustico. Dall'analisi delle considerazioni fatte, e dall'applicazione del metodo assoluto, si evince che il valore del livello stimato ed immesso nell'ambiente esterno è inferiore al valore limite fissato dalla normativa per la "Tutto il territorio nazionale" considerata ossia Leq =70.0/60.0 dB(A) per il periodo di riferimento diurno e notturno. Pertanto, si ritiene di non prevedere la predisposizione di un piano di gestione del rumore, in quanto dal modello	

N. BAT	PARAGR.	DESCRIZIONE	STATO APPLICAZIONE	MODALITÀ DI APPLICAZIONE	TEMPI DI APPLICAZIONE
				previsionale sopra accennato, non sono emerse criticità. Il monitoraggio del rumore è comunque regolarmente previsto nel PMC.	
18	Per prevenire le emissioni di rumore e vibrazioni, o se ciò non è possibile per ridurle, la BAT consiste nell'applicare una o una combinazione delle tecniche indicate di seguito.		APPLICATA	Cfr. BAT n.17	
	A	Ubicazione adeguata delle apparecchiature e degli edifici		Dalla Relazione previsionale dell'impatto acustico non risultano necessarie opere di mitigazione acustica.	
	B	Misure operative			
	C	Apparecchiature a bassa rumorosità			
	D	Apparecchiature per il controllo del rumore e delle vibrazioni			
	E	Attenuazione del rumore			
19	Al fine di ottimizzare il consumo di acqua, ridurre il volume di acque reflue prodotte e prevenire le emissioni nel suolo e nell'acqua, o se ciò non è possibile per ridurle, la BAT consiste nell'utilizzare una combinazione adeguata delle tecniche indicate di seguito		APPLICATA		
	A	Gestione dell'acqua	APPLICATA	Nell'ambito del SGA, saranno definiti obiettivi di efficienza idrica, flussogrammi e bilanci di massa idrici, e riuso del permeato prodotto e delle acque meteoriche.	entro 6 mesi dall'avvio dell'impianto e della sua gestione.
	B	Ricircolo dell'acqua	APPLICATA	Il permeato prodotto e le acque meteoriche trattate saranno riutilizzate in impianto per: lavaggio capannone trasferenza/piazzali; irrigazione; eventuale reintegro della riserva idrica antincendio; reintegro torre scrubber; umidificazione biofiltri; lavaggio chimico	

N. BAT	PARAGR.	DESCRIZIONE	STATO APPLICAZIONE	MODALITÀ DI APPLICAZIONE	TEMPI DI APPLICAZIONE
				membrane impianto trattamento percolato.	
	C	Superficie impermeabile	APPLICATA	Tutte le aree di impianto ed i piazzali sono impermeabilizzati e dotati di opportune reti di raccolta delle acque meteoriche e di eventuali sversamenti.	
	D	Tecniche per ridurre la probabilità e l'impatto di tracimazioni e malfunzionamenti di vasche e serbatoi	APPLICATA	Cfr. BAT n.4	
	E	Copertura delle zone di deposito e di trattamento dei rifiuti	APPLICATA	Il percolato è stoccato in serbatoi e vasche chiuse. Le unità di trattamento percolato sono tutte chiuse, e comunque alloggiate in container.	
	F	La segregazione dei flussi di acque	APPLICATA		
	G	Adeguate infrastrutture di drenaggio	APPLICATA	Cfr. BAT n.19-C	
	H	Disposizioni in merito alla progettazione e manutenzione per consentire il rilevamento e la riparazione delle perdite	APPLICATA	La vasca di stoccaggio percolato sarà realizzata fuori terra. L'uso di componenti interrati è ridotto al minimo: sono interrate solo le vasche di stoccaggio del permeato e delle acque meteoriche trattate, entrambi pronti al riutilizzo o allo scarico in vasca disperdente.	
	I	Adeguata capacità di deposito temporaneo	APPLICATA	Le acque meteoriche trattate ed il permeato sono stoccate in due vasche separate della capacità di 100 mc ciascuna, prima del riutilizzo o dello scarico su suolo. Il concentrato è stoccato in n.4 serbatoi da 30 mc ciascuno, alloggiati opportuni bacini di	

N. BAT	PARAGR.	DESCRIZIONE	STATO APPLICAZIONE	MODALITÀ DI APPLICAZIONE	TEMPI DI APPLICAZIONE
				contenimento dedicati, prima dell'invio a smaltimento.	
20	Al fine di ridurre le emissioni nell'acqua, la BAT per il trattamento delle acque reflue consiste nell'utilizzare una combinazione adeguata delle tecniche indicate di seguito.		APPLICATA		
	A	Equalizzazione	APPLICATA	Cfr. *Fig. 12- schema a blocchi dell'impianto di trattamento percolato* in RB.1	
	B	Neutralizzazione	APPLICATA	Cfr. *Fig. 12- schema a blocchi dell'impianto di trattamento percolato* in RB.1	
	C	Separazione fisica — es. tramite vagli, setacci, separatori di sabbia, separatori di grassi — separazione olio/acqua o vasche di sedimentazione primaria	APPLICATA	Cfr. *Fig. 12- schema a blocchi dell'impianto di trattamento percolato* in RB.1	
	D	Adsorbimento	/		
	E	Distillazione/rettificazione	/		
	F	Precipitazione	/		
	G	Ossidazione chimica	/		
	H	Riduzione chimica	/		
	I	Evaporazione	/		
	J	Scambio di ioni	/		
	K	Strippaggio (*stripping*)	/		
	L	Trattamento a fanghi attivi	/		
	M	Bioreattore a membrana	/		
	N	Nitrificazione/denitrificazione quando il trattamento comprende un trattamento biologico	/		
	O	Coagulazione e flocculazione	/		
	P	Sedimentazione	/		
	Q	Filtrazione (ad esempio filtrazione a sabbia, microfiltrazione, ultrafiltrazione)	APPLICATA	Cfr. *Fig. 12- schema a blocchi dell'impianto di trattamento percolato* in RB.1	
	R	Flottazione	/		

N. BAT	PARAGR.	DESCRIZIONE	STATO APPLICAZIONE	MODALITÀ DI APPLICAZIONE	TEMPI DI APPLICAZIONE
	Livelli di emissione associati alle BAT (BAT-AEL) per gli scarichi diretti in un corpo idrico ricevente - tabella 6.1		APPLICATA		
	Carbonio organico totale (TOC) (2) (2) Si applica il BAT-AEL per il TOC o il BAT-AEL per la COD. È preferibile monitorare il TOC perché non comporta l'uso di composti molto tossici.	Trattamenti dei rifiuti liquidi a base acquosa	APPLICATA	Cfr. COD	
	Domanda chimica di ossigeno (COD) (2)	Trattamenti dei rifiuti liquidi a base acquosa 30-300 mg/l	APPLICATA	Limite assunto allo scarico • 100 mg/L (D.Lgs. 185/2003 per riuso) • 100 mg/L tab.4 D.Lgs.-152/2006 per scarico su suolo	
	Solidi Sospesi Totali	tutti i trattamenti dei rifiuti 5-60 mg/L	APPLICATA	Limite assunto allo scarico • 10 mg/L (D.Lgs. 185/2003 per riuso) • 25 mg/L tab.4 D.Lgs.-152/2006 per scarico su suolo Il rispetto del limite per il riutilizzo ha la priorità rispetto al limite per lo scarico su suolo.	
	Indice degli idrocarburi (HOI)	Trattamenti dei rifiuti liquidi a base acquosa 0.5-10 mg/l	APPLICATA	Sostanza per cui è vietato lo scarico su suolo	

N. BAT	PARAGR.	DESCRIZIONE	STATO APPLICAZIONE	MODALITÀ DI APPLICAZIONE	TEMPI DI APPLICAZIONE
	azoto totale (N totale)	Trattamenti dei rifiuti liquidi a base acquosa 10-60 mg/l	APPLICATA	Limite assunto allo scarico • 15 (35) mg/L (D.Lgs. 185/2003 per riuso) • 15 mg/L tab.4 D.Lgs.-152/2006 per scarico su suolo	
	fosforo totale (P totale)	Trattamenti dei rifiuti liquidi a base acquosa 1-3 mg/l	APPLICATA	Limite assunto allo scarico • 2 (10) mg/L (D.Lgs. 185/2003 per riuso) • 2 mg/L tab.4 D.Lgs.-152/2006 per scarico su suolo	
	Indice fenoli	Trattamenti dei rifiuti liquidi a base acquosa 0.05-0.3 mg/l	APPLICATA	Limite assunto allo scarico • 0.1 mg/L (D.Lgs. 185/2003 per riuso) • 0.1 mg/L tab.4 D.Lgs.-152/2006 per scarico su suolo	
	Cianuro libero	Trattamenti dei rifiuti liquidi a base acquosa 0.02-0.1 mg/l	APPLICATA	Sostanza per cui è vietato lo scarico su suolo	
	Composti organici alogenati adsorbibili (8) (8) il BAT-AEL si applica solo quando la sostanza in esame è identificata come rilevante nell'inventario delle acque	Trattamenti dei rifiuti liquidi a base acquosa 0.2-1 mg/l		Cfr. BAT n.3 e n.7	

N. BAT	PARAGR.	DESCRIZIONE	STATO APPLICAZIONE	MODALITÀ DI APPLICAZIONE	TEMPI DI APPLICAZIONE
	reflue citato nella BAT n.3				
	arsenico (As)	Trattamenti dei rifiuti liquidi a base acquosa 0.01-0.1 mg/L	APPLICATA	Limite assunto allo scarico • 0.02 (10) mg/L (D.Lgs. 185/2003 per riuso) • 0.05 mg/L tab.4 D.Lgs.-152/2006 per scarico su suolo Il rispetto del limite per il riutilizzo ha la priorità rispetto al limite per lo scarico su suolo.	
	Cadmio (Cd)	Trattamenti dei rifiuti liquidi a base acquosa 0.01-0.1 mg/L	APPLICATA	Limite assunto allo scarico • 0.005 mg/L (D.Lgs. 185/2003 per riuso) (cromo totale) • / mg/L tab.4 D.Lgs.-152/2006 per scarico su suolo Il rispetto del limite per il riutilizzo ha la priorità rispetto al limite per lo scarico su suolo.	
	cromo (Cr)	Trattamenti dei rifiuti liquidi a base acquosa 0.01-0.3 mg/L	APPLICATA	Limite assunto allo scarico • 0.1 mg/L (D.Lgs. 185/2003 per riuso) • 1 mg/L tab.4 D.Lgs.-152/2006 per scarico su suolo Il rispetto del limite per il riutilizzo ha la priorità rispetto al limite per lo scarico su suolo.	
	cromo VI (CrVI)	Trattamenti dei rifiuti liquidi a base acquosa 0.01-0.1 mg/L	APPLICATA	Sostanza per cui è vietato lo scarico su suolo	
	rame (Cu)	Trattamenti dei rifiuti liquidi a base acquosa 0.05-0.5 mg/L	APPLICATA	Limite assunto allo scarico • 0.1 mg/L tab.4 D.Lgs.-152/2006 per scarico su suolo	

N. BAT	PARAGR.	DESCRIZIONE	STATO APPLICAZIONE	MODALITÀ DI APPLICAZIONE	TEMPI DI APPLICAZIONE
				• 1 mg/L (D.Lgs. 185/2003 per riuso) Il rispetto del limite per il riutilizzo ha la priorità rispetto al limite per lo scarico su suolo.	
	piombo (Pb)	Trattamenti dei rifiuti liquidi a base acquosa 0.05-0.3 mg/L	APPLICATA	Limite assunto allo scarico • 0.1 mg/L (D.Lgs. 185/2003 per riuso) • 0.1 mg/L tab.4 D.Lgs.-152/2006 per scarico su suolo	
	nichel (Ni)	Trattamenti dei rifiuti liquidi a base acquosa 0.05-1 mg/L	APPLICATA	Limite assunto allo scarico • 0.2 mg/L (D.Lgs. 185/2003 per riuso) • 0.2 mg/L tab.4 D.Lgs.-152/2006 per scarico su suolo	
	mercurio (hg)	Trattamenti dei rifiuti liquidi a base acquosa 1-10 microg/L	APPLICATA	Limite assunto allo scarico • 0.001 mg/L (D.Lgs. 185/2003 per riuso) • / mg/L tab.4 D.Lgs.-152/2006 per scarico su suolo Il rispetto del limite per il riutilizzo ha la priorità rispetto al limite per lo scarico su suolo.	
	zinco (zn)	Trattamenti dei rifiuti liquidi a base acquosa 0.1-2 mg/L	APPLICATA	Limite assunto allo scarico • 0.05 mg/L (D.Lgs. 185/2003 per riuso) • 0.5 mg/L tab.4 D.Lgs.-152/2006 per scarico su suolo. Il rispetto del limite per il riutilizzo ha la priorità rispetto al limite per lo scarico su suolo.	

N. BAT	PARAGR.	DESCRIZIONE	STATO APPLICAZIONE	MODALITÀ DI APPLICAZIONE	TEMPI DI APPLICAZIONE
21	Per prevenire o limitare le conseguenze ambientali di inconvenienti e incidenti, la BAT consiste nell'utilizzare tutte le tecniche indicate di seguito, nell'ambito del piano di gestione in caso di incidente (cfr. BAT 1).				
	A	Misure di protezione	APPLICATA		
	B	Gestione delle emissioni da inconvenienti/incidenti	APPLICATA		
	C	Registrazione e sistema di valutazione degli inconvenienti/incidenti	APPLICATA		
22	Ai fini dell'utilizzo efficiente dei materiali, la BAT consiste nel sostituire i materiali con rifiuti.	Per il trattamento dei rifiuti si utilizzano rifiuti in sostituzione di altri materiali (ad esempio: rifiuti di acidi o alcali vengono utilizzati per la regolazione del pH; ceneri leggere vengono utilizzate come agenti leganti).	NON APPLICABILE		
23	Al fine di utilizzare l'energia in modo efficiente, la BAT consiste nell'applicare entrambe le tecniche indicate di seguito.				
	A	Piano di efficienza energetica	APPLICATA	Nell'ambito del SGA verrà implementato tale piano,	entro 6 mesi dall'avvio dell'impianto e della sua gestione.
	B	Registro del bilancio energetico	APPLICATA	Nell'ambito del SGA verrà implementato tale piano,	entro 6 mesi dall'avvio dell'impianto e della sua gestione.
24	Al fine di ridurre la quantità di rifiuti da smaltire, la BAT consiste nel riutilizzare al massimo gli imballaggi, nell'ambito del piano di gestione dei	Gli imballaggi (fusti, contenitori, IBC, pallet ecc.), quando sono in buone condizioni e sufficientemente puliti, sono riutilizzati per collocarvi rifiuti, a seguito di un controllo di compatibilità con le sostanze precedentemente contenute. Se necessario, prima del riutilizzo gli imballaggi sono sottoposti a un apposito trattamento (ad esempio, ricondizionati, puliti).	APPLICATA	Ove possibile	

N. BAT	PARAGR.	DESCRIZIONE	STATO APPLICAZIONE	MODALITÀ DI APPLICAZIONE	TEMPI DI APPLICAZIONE
	residui (cfr. BAT 1).				
25-32	CONCLUSIONI SULLE BAT PER IL TRATTAMENTO MECCANICO DEI RIFIUTI		NON APPLICABILE		
33-35	CONCLUSIONI SULLE BAT PER IL TRATTAMENTO BIOLOGICO DEI RIFIUTI		NON APPLICABILE		
36-37	CONCLUSIONI SULLE BAT PER IL TRATTAMENTO AEROBICO DEI RIFIUTI		NON APPLICABILE		
38	CONCLUSIONI SULLE BAT PER IL TRATTAMENTO ANAEROBICO DEI RIFIUTI		NON APPLICABILE		
39	CONCLUSIONI SULLE BAT PER IL TRATTAMENTO MECCANICO BIOLOGICO DEI RIFIUTI		NON APPLICABILE		
40-51	CONCLUSIONI SULLE BAT PER IL TRATTAMENTO FISICO-CHIMICO DEI RIFIUTI		NON APPLICABILE		
52	CONCLUSIONI SULLE BAT PER IL TRATTAMENTO DEI RIFIUTI A BASE ACQUOSA				
	Prestazione ambientale complessiva Al fine di migliorare la prestazione ambientale complessiva, la BAT consiste nel monitorare i rifiuti in ingresso nell'ambito delle procedure di preaccettazione e accettazione (cfr. BAT n.2)		APPLICATA	cfr. BAT n.2	
53	Per ridurre le emissioni di HCl, NH3 e composti organici nell'atmosfera, la BAT consiste nell'utilizzare la BAT n.14-d e utilizzare una o una combinazione delle tecniche indicate di seguito.				
	A.Adsorbimento	Cfr. la sezione 6.1.	/		
	B.Biofiltro	Cfr. la sezione 6.1. Se il tenore di NH3 è elevato (ad esempio, 5–40 mg/Nm3) può essere necessario pretrattare lo scarico gassoso prima della biofiltrazione (ad esempio, con uno scrubber ad acqua o con soluzione acida) per regolare il pH del mezzo e limitare la formazione di N2O nel biofiltro. Taluni altri composti odorigeni (ad esempio, i mercaptani, l'H2S) possono acidificare il mezzo del biofiltro e richiedono l'uso di uno scrubber ad acqua o con soluzione alcalina per	APPLICATA		

N. BAT	PARAGR.	DESCRIZIONE	STATO APPLICAZIONE	MODALITÀ DI APPLICAZIONE	TEMPI DI APPLICAZIONE
		pretrattare lo scarico gassoso prima della biofiltrazione.			
	C.Ossidazione termica	Cfr. la sezione 6.1.	/		
	D. Lavaggio a umido (*wet scrubbing*)	Cfr. la sezione 6.1. Si utilizzano scrubber ad acqua o con soluzione acida o alcalina, combinati con un biofiltro, ossidazione termica o adsorbimento su carbone attivo.	APPLICATA		
	Tab. 6.10 Livelli di emissione associati alla BAT (BAT-AEL) per le emissioni convogliate di HCl e TVOC in atmosfera provenienti dal trattamento dei rifiuti liquidi a base acquosa				
	HCl (1)	1-5 mg/Nm3 (1) (media del periodo di campionamento) (1) Si applica solo se sulla base dell'inventario citato nella BAT n.3, la sostanza in esame nel flusso degli scarichi gassosi è identificata come rilevante	APPLICATA	Cfr. BAT n.8	
	TVOC	3-20 mg/Nm3 (1) (2) (media del periodo di campionamento) (1) Si applica solo se sulla base dell'inventario citato nella BAT n.3, la sostanza in esame nel flusso degli scarichi gassosi è identificata come rilevante (2) Il valore Massimo dell'intervallo è di 45 mg/Nm3 quando il carico di emission è inferiore a 0.5 kg/h al punto di emissione	APPLICATA	Il limite imposto nel PMC è di 20 mg/Nm^3	

2. IMPIANTO DI TRASFERENZA RSU

Tale tipologia di trattamento rifiuti non è contemplata tra gli ambiti di applicazione della Decisione di esecuzione UE n. 2018/1147 del 10 agosto 2018, pertanto, tali **BAT non sono vincolanti rispetto all'impianto di trasferenza in progetto**.

Ad ogni buon conto, è stata comunque effettuata una verifica di massima delle BAT più rilevanti considerando la similarità con gli impianti di trattamento meccanico-biologici.

Tabella 2: valutazione sommaria delle BAT per l'impianto di trasferenza rifiuti

<table>
<tr><th>N° BAT</th><th>DESCRIZIONE</th><th>STATO APPLICAZIONE</th><th>MODALITÀ E TEMPI DI APPLICAZIONE</th><th>TEMPI DI APPLICAZIONE</th></tr>
<tr><td></td><td>BAT 2
<table>
<tr><th></th><th>Tecnica</th><th>Descrizione</th></tr>
<tr><td>a.</td><td>Predisporre e attuare procedure di preaccettazione e caratterizzazione dei rifiuti</td><td>Queste procedure mirano a garantire l'idoneità tecnica (e giuridica) delle operazioni di trattamento di un determinato rifiuto prima del suo arrivo all'impianto. Comprendono procedure per la raccolta di informazioni sui rifiuti in ingresso, tra cui il campionamento e la caratterizzazione se necessari per ottenere una conoscenza sufficiente della loro composizione. Le procedure di preaccettazione dei rifiuti sono basate sul rischio tenendo conto, ad esempio, delle loro caratteristiche di pericolosità, dei rischi posti dai rifiuti in termini di sicurezza dei processi, sicurezza sul lavoro e impatto sull'ambiente, nonché delle informazioni fornite dal o dai precedenti detentori dei rifiuti.</td></tr>
<tr><td>b.</td><td>Predisporre e attuare procedure di accettazione dei rifiuti</td><td>Le procedure di accettazione sono intese a confermare le caratteristiche dei rifiuti, quali individuate nella fase di preaccettazione. Queste procedure definiscono gli elementi da verificare all'arrivo dei rifiuti all'impianto, nonché i criteri per l'accettazione o il rigetto. Possono includere il campionamento, l'ispezione e l'analisi dei rifiuti. Le procedure di accettazione sono basate sul rischio tenendo conto, ad esempio, delle loro caratteristiche di pericolosità, dei rischi posti dai rifiuti in termini di sicurezza dei processi, sicurezza sul lavoro e impatto sull'ambiente, nonché delle informazioni fornite dal o dai precedenti detentori dei rifiuti.</td></tr>
<tr><td>c.</td><td>Predisporre e attuare un sistema di tracciabilità e un inventario dei rifiuti</td><td>Il sistema di tracciabilità e l'inventario dei rifiuti consentono di individuare l'ubicazione e la quantità dei rifiuti nell'impianto. Contengono tutte le informazioni acquisite nel corso delle procedure di preaccettazione (ad esempio data di arrivo presso l'impianto e numero di riferimento unico del rifiuto, informazioni sul o sui precedenti detentori, risultati delle analisi di preaccettazione e accettazione, percorso di trattamento previsto, natura e quantità dei rifiuti presenti nel sito, compresi tutti i pericoli identificati), accettazione, deposito, trattamento e/o conferimento fuori del sito. Il sistema di tracciabilità dei rifiuti si basa sul rischio tenendo conto, ad esempio, delle loro caratteristiche di pericolosità, dei rischi posti dai rifiuti in termini di sicurezza dei processi, sicurezza sul lavoro e impatto sull'ambiente, nonché delle informazioni fornite dal o dai precedenti detentori dei rifiuti.</td></tr>
<tr><td>d.</td><td>Istituire e attuare un sistema di gestione della qualità del prodotto in uscita</td><td>Questa tecnica prevede la messa a punto e l'attuazione di un sistema di gestione della qualità del prodotto in uscita, in modo da assicurare che ciò che risulta dal trattamento dei rifiuti sia in linea con le aspettative, utilizzando ad esempio norme EN già esistenti. Il sistema di gestione consente anche di monitorare e ottimizzare l'esecuzione del trattamento dei rifiuti e a tal fine può comprendere un'analisi del flusso dei materiali per i componenti ritenuti rilevanti, lungo tutta la sequenza del trattamento. L'analisi del flusso dei materiali si basa sul rischio tenendo conto, ad esempio, delle caratteristiche di pericolosità dei rifiuti, dei rischi da essi posti in termini di sicurezza dei processi, sicurezza sul lavoro e impatto sull'ambiente, nonché delle informazioni fornite dal o dai precedenti detentori dei rifiuti.</td></tr>
<tr><td>e.</td><td>Garantire la segregazione dei rifiuti</td><td>I rifiuti sono tenuti separati a seconda delle loro proprietà, al fine di consentire un deposito e un trattamento più agevoli e sicuri sotto il profilo ambientale. La segregazione dei rifiuti si basa sulla loro separazione fisica e su procedure che permettono di individuare dove e quando sono depositati.</td></tr>
</table></td><td>APPLICATA</td><td>Verificata
Tecniche applicate: a; b; c; d; e; f; g.
L'aggregazione dei rifiuti in uscita sarà eseguita in modo tale da generare flussi omogenei in uscita tali da poter essere idonei per lo smaltimento in discarica ovvero per il recupero.
I rifiuti conferiti saranno suddivisi tra le varie corsie disponibili della sezione di scarico al fine di convogliare ai nastri trasportatori flussi di rifiuti omogenei.</td><td></td></tr>
<tr><td></td><td>BAT 4. Al fine di ridurre il rischio ambientale associato al deposito dei rifiuti, la BAT consiste nell'utilizzare tutte le tecniche indicate di seguito.
a) Ubicazione ottimale del deposito
b) Adeguatezza della capacità di adattamento
c) Funzionamento sicuro del deposito
d) Spazio separato per il deposito e la movimentazione di rifiuti pericolosi imballati</td><td>APPLICATA</td><td>Verificate le prescrizioni a, b, c, d.</td><td></td></tr>
</table>

N° BAT	DESCRIZIONE	STATO APPLICAZIONE	MODALITÀ E TEMPI DI APPLICAZIONE	TEMPI DI APPLICAZIONE
	BAT 5. Al fine di ridurre il rischio ambientale associato alla movimentazione e al trasferimento dei rifiuti, la BAT consiste nell'elaborare e attuare procedure per la movimentazione e il trasferimento.	APPLICATA	Verificate le prescrizioni.	
	BAT 8. La BAT consiste nel monitorare le emissioni convogliate in atmosfera almeno alla frequenza indicata di seguito e in conformità con le norme EN. Se non sono disponibili norme EN, la BAT consiste nell'applicare le norme ISO, le norme nazionali o altre norme internazionali che assicurino di ottenere dati di qualità scientifica equivalente.	APPLICATA	Il capannone di trasferenza è dotato di impianto per il trattamento delle arie esauste (scrubber+biofiltro), con emissione convogliata areale. È previsto il monitoraggio di PTS, Odori, NH3 e TVOC, come riportato nel PMC.	
	BAT 10. La BAT consiste nel monitorare periodicamente le emissioni di odori. Le emissioni di odori possono essere monitorate utilizzando: —norme EN (ad esempio olfattometria dinamica secondo la norma EN 13725 per determinare la concentrazione delle emissioni odorigene o la norma EN 16841-1 o -2, al fine di determinare l'esposizione agli odori), — norme ISO, norme nazionali o altre norme internazionali che assicurino la disponibilità di dati di qualità scientifica equivalente, nel caso in cui si applichino metodi alternativi per i quali non sono disponibili norme EN (ad esempio per la stima dell'impatto dell'odore). La frequenza del monitoraggio è determinata nel piano di gestione degli odori (cfr. BAT 12). L'applicabilità è limitata ai casi in cui la presenza di molestie olfattive presso recettori sensibili sia probabile e/o comprovata.	APPLICATA	Il monitoraggio di odori viene effettuato secondo il PMC, mediante campionamento e analisi in olfattometria dinamica.	
	BAT 13. Per prevenire le emissioni di odori, o se ciò non è possibile per ridurle, la BAT consiste nell'applicare una o una combinazione delle tecniche indicate: a) Ridurre al minimo i tempi di permanenza Applicabilità: Applicabile solo ai sistemi aperti. b) Uso di trattamento chimico c) Ottimizzare il trattamento aerobico	APPLICATA	Il capannone di trasferenza è chiuso, mendiate l'utilizzo di portoni mobili per l'accesso dei mezzi di scarico. È inoltre tenuto in depressione e l'aria estratta sono inviate ad un sistema di trattamento costituito da uno scrubber seguito da un biofiltro. I rifiuti conferiti saranno presenti nel capannone per un tempo breve, in quanto caricati sui nastri trasportatori per il caricamento dei mezzi di trasporto in uscita.	

N° BAT	DESCRIZIONE	STATO APPLICAZIONE	MODALITÀ E TEMPI DI APPLICAZIONE	TEMPI DI APPLICAZIONE
	BAT 14. Al fine di prevenire le emissioni diffuse in atmosfera - in particolare di polveri, composti organici e odori - o se ciò non e possibile per ridurle, la BAT consiste nell'utilizzare una combinazione adeguata delle tecniche indicate di seguito. a) Ridurre al minimo il numero di potenziali fonti di emissioni diffuse b) Selezione e impiego di apparecchiature ad alta integrità c) Prevenzione della corrosione d) Contenimento, raccolta e trattamento delle emissioni diffuse e) Bagnatura f) Manutenzione g) Pulizia delle aree di deposito e trattamento dei rifiuti h) Programma di rilevazione e riparazione delle perdite (LDAR, *Leak Detection And Repair*)	APPLICATA	La trasferenza è condotta in capannone chiuso, posto in depressione, la cui aria estratta è inviata all'impianto di trattamento aria. Vengono applicate se tecniche: a; b; c; d; f; g.	
	BAT 18. Per prevenire le emissioni di rumore e vibrazioni, o se ciò non è possibile per ridurle, la BAT consiste nell'applicare una o una combinazione delle tecniche indicate di seguito. a) Ubicazione adeguata delle apparecchiature e degli edifici Misure operative b) Apparecchiature a bassa rumorosità c) Apparecchiature per il controllo del rumore e delle vibrazioni d) Attenuazione del rumore	APPLICATA	Le attività di trasferenza, scarico e caricamento con nastri trasportatori sono eseguite all'interno del capannone. Sono applicate le tecniche: a; d.	
	BAT 19. Al fine di ottimizzare il consumo di acqua, ridurre il volume di acque reflue prodotte e prevenire le emissioni nel suolo e nell'acqua, o se ciò non è possibile per ridurle, la BAT consiste nell'utilizzare una combinazione adeguata delle tecniche indicate di seguito: a) Gestione dell'acqua b) Ricircolo dell'acqua c) Superficie impermeabile d) Tecniche per ridurre la probabilità e l'impatto di tracimazioni e malfunzionamenti di vasche e serbatoi e) Copertura delle zone di deposito e di trattamento dei rifiuti f) La segregazione dei flussi di acque g) Adeguate infrastrutture di drenaggio h) Disposizioni in merito alla progettazione e manutenzione per consentire il rilevamento e la riparazione delle perdite	APPLICATA	Verificata Il trattamento del percolato produce permeato idoneo al successivo riutilizzo. Sono applicate le tecniche: a; b; c; d; e; f; g; h. I percolati sono inviati a trattamento presso l'impianto di trattamento percolato in progetto.	

N° BAT	DESCRIZIONE	STATO APPLICAZIONE	MODALITÀ E TEMPI DI APPLICAZIONE	TEMPI DI APPLICAZIONE
	i) Adeguata capacità di deposito temporaneo			
	Livelli di emissione associati alle BAT (BAT-AEL) per gli scarichi diretti in un corpo idrico ricevente – tabella 6.1	APPLICATA	I percolati prodotti dal capannone trasferenza sono inviati a trattamento presso l'impianto di trattamento percolato in progetto. Ne consegue che, cautelativamente e indicativamente, sono state considerate le indicazioni per i limiti di impianti di trattamento rifiuti liquidi, con recapito finale lo scarico su suolo ovvero il riutilizzo.	
	Carbonio organico totale (TOC)(2) Trattamenti dei rifiuti liquidi a base acquosa (2) Si applica il BAT-AEL per il TOC o il BAT-AEL per la COD. È preferibile monitorare il TOC perché non comporta l'uso di composti molto tossici.	APPLICATA	Cfr. COD	
	Domanda chimica di ossigeno (COD)(2) Trattamenti dei rifiuti liquidi a base acquosa 30-300 mg/l	APPLICATA	Limite assunto allo scarico • 100 mg/L (D.Lgs. 185/2003 per riuso) • 100 mg/L tab.4 D.Lgs.- 152/2006 per scarico su suolo	
	Solidi Sospesi Totali tutti i trattamenti dei rifiuti 5-60 mg/L	APPLICATA	Limite assunto allo scarico • 10 mg/L (D.Lgs. 185/2003 per riuso) • 25 mg/L tab.4 D.Lgs.- 152/2006 per scarico su suolo	
	Indice degli idrocarburi (HOI) Trattamenti dei rifiuti liquidi a base acquosa 0.5-10 mg/L	APPLICATA	Limite assunto allo scarico • 0.05 mg/L (oli minerali) (D.Lgs. 185/2003 per riuso) • Vietato lo scarico - tab.4 D.Lgs.- 152/2006 per scarico su suolo	
	azoto totale (N totale) Trattamenti dei rifiuti liquidi a base acquosa 10-60 mg/L	APPLICATA	Limite assunto allo scarico • 15 (35) mg/L (D.Lgs. 185/2003 per riuso) • 15 mg/L tab.4 D.Lgs.- 152/2006 per scarico su suolo	

N° BAT	DESCRIZIONE	STATO APPLICAZIONE	MODALITÀ E TEMPI DI APPLICAZIONE	TEMPI DI APPLICAZIONE
	fosforo totale (P totale) Trattamenti dei rifiuti liquidi a base acquosa 1-3 mg/L	APPLICATA	Limite assunto allo scarico • 2 (10) mg/L (D.Lgs. 185/2003 per riuso) • 2 mg/L tab.4 D.Lgs.- 152/2006 per scarico su suolo	
	Indice fenoli Trattamenti dei rifiuti liquidi a base acquosa 0.05-0.3 mg/L	APPLICATA	Limite assunto allo scarico • 0.1 mg/L (D.Lgs. 185/2003 per riuso) • 0.1 mg/L tab.4 D.Lgs.- 152/2006 per scarico su suolo	
	Cianuro libero (CN-) (8) (8) il BAT-AEL si applica soltanto quando la sostanza in esame è identificata come rilevante nell'inventario delle acque reflue Trattamenti dei rifiuti liquidi a base acquosa 0.02-0.1 mg/L	APPLICATA	Limite assunto allo scarico • 0.05 mg/L (D.Lgs. 185/2003 per riuso) • Vietato lo scarico - tab.4 D.Lgs.- 152/2006 per scarico su suolo	
	Composti organici alogenati adsorbibili (AOX) (8) (8) il BAT-AEL si applica soltanto quando la sostanza in esame è identificata come rilevante nell'inventario delle acque reflue Trattamenti dei rifiuti liquidi a base acquosa 0.2-1 mg/L	APPLICATA	Limite assunto allo scarico • 0.01 mg/L per tricloroetilene (D.Lgs. 185/2003 per riuso) • -- mg/L tab.4 D.Lgs.- 152/2006 per scarico su suolo	
	arsenico (As) Trattamenti dei rifiuti liquidi a base acquosa 0.01-0.1 mg/L	APPLICATA	Limite assunto allo scarico • 0.02 mg/L (D.Lgs. 185/2003 per riuso) • 0.05 mg/L tab.4 D.Lgs.- 152/2006 per scarico su suolo	
	Cadmio (Cd) Trattamenti dei rifiuti liquidi a base acquosa 0.01-0.1 mg/L	APPLICATA	Limite assunto allo scarico • 0.005 mg/L (D.Lgs. 185/2003 per riuso) (cromo totale) • -- mg/L tab.4 D.Lgs.- 152/2006 per scarico su suolo	
	cromo (Cr) Trattamenti dei rifiuti liquidi a base acquosa 0.01-0.3 mg/L	APPLICATA	Limite assunto allo scarico • 0.1 mg/L (D.Lgs. 185/2003 per riuso)	

N° BAT	DESCRIZIONE	STATO APPLICAZIONE	MODALITÀ E TEMPI DI APPLICAZIONE	TEMPI DI APPLICAZIONE
			• 1 mg/L tab.4 D.Lgs.- 152/2006 per scarico su suolo	
	rame (Cu) Trattamenti dei rifiuti liquidi a base acquosa 0.05-0.5 mg/L	APPLICATA	Limite assunto allo scarico • 0.1 mg/L tab.4 D.Lgs.- 152/2006 per scarico su suolo • 1 mg/L (D.Lgs. 185/2003 per riuso)	
	piombo (Pb) Trattamenti dei rifiuti liquidi a base acquosa 0.05-0.3 mg/L	APPLICATA	Limite assunto allo scarico • 0.1 mg/L (D.Lgs. 185/2003 per riuso) • 0.1 mg/L tab.4 D.Lgs.- 152/2006 per scarico su suolo	
	nichel (Ni) Trattamenti dei rifiuti liquidi a base acquosa 0.05-1 mg/L	APPLICATA	Limite assunto allo scarico • 0.2 mg/L (D.Lgs. 185/2003 per riuso) • 0.2 mg/L tab.4 D.Lgs.- 152/2006 per scarico su suolo	
	mercurio (hg) Trattamenti dei rifiuti liquidi a base acquosa 1-10 microg/L	APPLICATA	Limite assunto allo scarico • 0.001 mg/L (D.Lgs. 185/2003 per riuso) • -- mg/L tab.4 D.Lgs.- 152/2006 per scarico su suolo	
	zinco (zn) Trattamenti dei rifiuti liquidi a base acquosa 0.1-2 mg/L	APPLICATA	Limite assunto allo scarico • 0.05 mg/L (D.Lgs. 185/2003 per riuso) • 0.5 mg/L tab.4 D.Lgs.- 152/2006 per scarico su suolo	
	BAT 21. Per prevenire o limitare le conseguenze ambientali di inconvenienti e incidenti, la BAT consiste nell'utilizzare tutte le tecniche indicate di seguito, nell'ambito del piano di gestione in caso di incidente (cfr. BAT 1). a) Misure di protezione b) Gestione delle emissioni da inconvenienti/incidenti c) Registrazione e sistema di valutazione degli inconvenienti/incidenti	APPLICATA	L'impianto è dotato di tutti i presidi di controllo accessi/eventi incidentali. Vengono applicate le tecniche: a.	
	BAT 25. Al fine di ridurre le emissioni in atmosfera di polveri e metalli inglobati nel particolato, PCDD/F e PCB diossina-simili, la BAT consiste nell'applicare la	APPLICATA	I rifiuti sono scaricati direttamente nel capannone. L'aria estratta dal capannone è inviata ad un lavaggio a	

<table>
<tr><th>N° BAT</th><th>DESCRIZIONE</th><th>STATO APPLICAZIONE</th><th>MODALITÀ E TEMPI DI APPLICAZIONE</th><th>TEMPI DI APPLICAZIONE</th></tr>
<tr><td></td><td>BAT 14d e nell'utilizzare una o una combinazione delle tecniche indicate di seguito:
a) Ciclone
b) Filtro a tessuto
c) Lavaggio a umido (wet scrubbing)
d) Iniezione d'acqua nel frantumatore</td><td></td><td>umido e quindi al biofiltro.</td><td></td></tr>
<tr><td></td><td>Tabella 6.3 Livello di emissione associato alla BAT (BAT-AEL) per le emissioni convogliate nell'atmosfera di polveri risultanti dal trattamento meccanico dei rifiuti</td><td></td><td></td><td></td></tr>
<tr><td></td><td>Polveri

2–5 mg/Nm^3 come media del periodo di campionamento

(1) Quando un filtro a tessuto non è applicabile, il valore massimo dell'intervallo è 10 mg/Nm3.</td><td>APPLICATA</td><td>La concentrazione di polveri in uscita dal biofiltro è proposta a 5 mg/Nmc (cfr. PMC).</td><td></td></tr>
<tr><td></td><td>BAT 34.
BAT 34. Per ridurre le emissioni convogliate nell'atmosfera di polveri, composti organici e composti odorigeni, incluso H_2S e NH_3, la BAT consiste nell'utilizzare una o una combinazione delle tecniche indicate di seguito.
<table><tr><th colspan="2">Tecnica</th><th>Descrizione</th></tr><tr><td>a.</td><td>Adsorbimento</td><td>Cfr. la sezione 6.1.</td></tr><tr><td>b.</td><td>Biofiltro</td><td>Cfr. la sezione 6.1.
Se il tenore di NH_3 è elevato (ad esempio, 5–40 mg/Nm^3) può essere necessario pretrattare lo scarico gassoso prima della biofiltrazione (ad esempio, con uno scrubber ad acqua o con soluzione acida) per regolare il pH del mezzo e limitare la formazione di N_2O nel biofiltro.
Taluni altri composti odorigeni (ad esempio, i mercaptani, l'H_2S) possono acidificare il mezzo del biofiltro e richiedono l'uso di uno scrubber ad acqua o con soluzione alcalina per pretrattare lo scarico gassoso prima della biofiltrazione.</td></tr><tr><td>c.</td><td>Filtro a tessuto</td><td>Cfr. la sezione 6.1. Il filtro a tessuto è utilizzato nel trattamento meccanico biologico dei rifiuti.</td></tr><tr><td>d.</td><td>Ossidazione termica</td><td>Cfr. la sezione 6.1.</td></tr><tr><td>e.</td><td>Lavaggio a umido (wet scrubbing)</td><td>Cfr. la sezione 6.1. Si utilizzano scrubber ad acqua o con soluzione acida o alcalina, combinati con un biofiltro, ossidazione termica o adsorbimento su carbone attivo.</td></tr></table></td><td>APPLICATA</td><td>Vengono applicate le tecniche: a; e.</td><td></td></tr>
</table>

<table>
<tr><th>N° BAT</th><th>DESCRIZIONE</th><th>STATO APPLICAZIONE</th><th>MODALITÀ E TEMPI DI APPLICAZIONE</th><th>TEMPI DI APPLICAZIONE</th></tr>
<tr><td></td><td>
Tabella 6.7
Livelli di emissione associati alla BAT (BAT-AEL) per le emissioni convogliate nell'atmosfera di NH_3, odori, polveri e TVOC risultanti dal trattamento biologico dei rifiuti
<table>
<tr><th>Parametro</th><th>Unità di misura</th><th>BAT-AEL (media del periodo di campionamento)</th><th>Processo di trattamento dei rifiuti</th></tr>
<tr><td>NH_3 (1) (2)</td><td>mg/Nm³</td><td>0,3-20</td><td rowspan="2">Tutti i trattamenti biologici dei rifiuti</td></tr>
<tr><td>Concentrazione degli odori (1) (2)</td><td>ou_E/Nm^3</td><td>200–1 000</td></tr>
<tr><td>Polveri</td><td>mg/Nm³</td><td>2-5</td><td rowspan="2">Trattamento meccanico biologico dei rifiuti</td></tr>
<tr><td>TVOC</td><td>mg/Nm³</td><td>5-40 (3)</td></tr>
</table>
(1) Si applica il BAT-AEL per l'NH_3 o il BAT-AEL per la concentrazione degli odori.
(2) Questo BAT-AEL non si applica al trattamento di rifiuti composti principalmente da effluenti d'allevamento.
(3) Il limite inferiore dell'intervallo può essere raggiunto utilizzando l'ossidazione termica.
</td><td>APPLICATA</td><td>Sono proposti i seguenti limiti (cfr. PMC):
NH3: 20 mg/Nm^3
Odore: 1000 Ou/m^3
Polveri: 5 mg/Nm^3
TVOC: 20 mg/Nm^3</td><td></td></tr>
<tr><td></td><td>
BAT 35.
BAT 35. Al fine di ridurre la produzione di acque reflue e l'utilizzo d'acqua, la BAT consiste nell'utilizzare tutte le tecniche di seguito indicate.
<table>
<tr><th colspan="2">Tecnica</th><th>Descrizione</th><th>Applicabilità</th></tr>
<tr><td>a.</td><td>Segregazione dei flussi di acque</td><td>Il percolato che fuoriesce dai cumuli di compost e dalle andane è segregato dalle acque di dilavamento superficiale (cfr. BAT 19f).</td><td>Generalmente applicabile ai nuovi impianti.
Generalmente applicabile agli impianti esistenti subordinatamente ai vincoli imposti dalla configurazione dei circuiti delle acque.</td></tr>
<tr><td>b.</td><td>Ricircolo dell'acqua</td><td>Ricircolo dei flussi dell'acqua di processo (ad esempio, dalla disidratazione del digestato liquido nei processi anaerobici) o utilizzo per quanto possibile di altri flussi d'acqua (ad esempio, l'acqua di condensazione, lavaggio o dilavamento superficiale). Il grado di ricircolo è subordinato al bilancio idrico dell'impianto, al tenore di impurità (ad esempio metalli pesanti, sali, patogeni, composti odorigeni) e/o alle caratteristiche dei flussi d'acqua (ad esempio contenuto di nutrienti).</td><td>Generalmente applicabile</td></tr>
<tr><td>c.</td><td>Riduzione al minimo della produzione di percolato</td><td>Ottimizzazione del tenore di umidità dei rifiuti allo scopo di ridurre al minimo la produzione di percolato.</td><td>Generalmente applicabile</td></tr>
</table>
</td><td>APPLICATA</td><td>Vengono applicate le tecniche: a; b.</td><td></td></tr>
</table>

ARPA PUGLIA - Unica AOO - 0001 - Protocollo 0068378 - 1 - 06/10/2022 - SDBT, STBA /

ARPA PUGLIA

Sistema Nazionale per la Protezione dell'Ambiente

Co.Ge.: V3 – PAUR_002

Alla **REGIONE PUGLIA**
DIPARTIMENTO AMBIENTE, PAESAGGIO E QUALITÀ URBANA,
SEZIONE AUTORIZZAZIONI AMBIENTALI
PEC : **servizio.ecologia@pec.rupar.puglia.it**

Oggetto: [**ID_VIA_641]** Proponente **AMIU S.p.A.** - Procedimento ex art. 27 - bis del TUA per il "Progetto di realizzazione di una stazione di trasferenza rifiuti e di un impianto di trattamento percolato da realizzare nel comune di Trani in località "Puro Vecchio", Fg. 46 – p.lle n. 24, 67, 111, 112, 113, 114, 116, 140, 149, 151, 174, 179, finanziato con FSC 2014 – 2020, Delibera CIP n. 55/2016. - **Trasmissione parere di competenza**

Rif.: *Regione Puglia prot. n. 11515 del 15/09/2022 (prot. ARPA n. 62388 del 15/09/2022)*

Con riferimento al procedimento di cui in oggetto, in esito alla nota della Regione Puglia - Dipartimento Ambiente, Paesaggio e Qualità Urbana - Sezione Autorizzazioni Ambientali (Rif.1), di convocazione della Conferenza di Servizi per il giorno 07/10/2022, si trasmette il parere di competenza elaborato dal Servizio Territoriale di questo Dipartimento.

Distinti saluti.

IL DIRETTORE SERVIZI TERRITORIALI BARI-BAT F.F.

(*Dott.ssa Maddalena SCHIRONE*)

IL DIRETTORE DEL DIPARTIMENTO F.F.

(*Dott.ssa Francesca FERRIERI*)

Agenzia Regionale per la Prevenzione e la Protezione dell'Ambiente
Sede legale: Corso Trieste 27, 70126 BARI
Tel. 080 5460111 Fax 080 5460150
www.arpa.puglia.it
C.F. e P. IVA. 05830420724

Dipartimento Provinciale di Barletta-Andria-Trani
Via Ferdinando I D'Aragona, 95 - 76121, BARLETTA
Tel. 0883.953551
E-mail : dap.bt@arpa.puglia.it
PEC : dap.bt.arpapuglia@pec.rupar.puglia.it

ARPA PUGLIA - Unica AOO - 0001 - Protocollo 0068378 - 1 - 06/10/2022 - SDBT, STBA /

ARPA PUGLIA

Sistema Nazionale per la Protezione dell'Ambiente

Co.Ge.: V3 – PAUR_002

Al DIRETTORE DEL DIPARTIMENTO PROVINCIALE DI BARLETTA-ANDRIA-TRANI F.F.

S E D E

Oggetto: [**ID_VIA_641]** Proponente **AMIU S.p.A.** - Procedimento ex art. 27 - bis del TUA per il "Progetto di realizzazione di una stazione di trasferenza rifiuti e di un impianto di trattamento percolato da realizzare nel comune di Trani in località "Puro Vecchio", Fg. 46 – p.lle n. 24, 67, 111, 112, 113, 114, 116, 140, 149, 151, 174, 179, finanziato con FSC 2014 – 2020, Delibera CIP n. 55/2016. - **Parere di competenza**

Rif.: Regione Puglia prot. n. 11515 del 15/09/2022 (prot. ARPA n. 62388 del 15/09/2022)

Con riferimento al procedimento di cui in oggetto, in esito alla nota della Regione Puglia - Dipartimento Ambiente, Paesaggio e Qualità Urbana - Sezione Autorizzazioni Ambientali (Rif.) di convocazione della Conferenza di Servizi (da qui CdS) per il giorno 07/10/2022, la scrivente Agenzia ha preso atto della documentazione elaborata dal Proponente in riscontro al Verbale di CdS del 20/07/2022 e resa disponibile sul portale Ambiente della Regione Puglia, inserendo nel campo di ricerca il codice "ID VIA 641" al link:

http://www.sit.puglia.it /portal/VIA/Elenchi/Procedure+VIA

Preliminarmente si rileva che, rispetto a quanto rappresentato alla pag. 26 del citato verbale di CdS, si è provveduto a revisionare la Relazione Tecnica (RB.1_rev.2 del luglio 2022) aggiornando i dati catastali in tabella 1 (particella 111 e 149), quelli delle superfici impermeabilizzate le cui acque dilavanti dovranno essere raccolte e inviate ad opportuno impianto di trattamento ai sensi del Regolamento Regionale n.26 del 2013 (Piazzali per la viabilità dell'impianto di trasferenza + Altre superfici scoperte) e quelli dell'intera superficie impermeabilizzata comprensiva dell'estensione areale del capannone dell'impianto di trasferenza.

Con riferimento alle osservazioni contenute nei pareri ARPA elaborati nel corso del procedimento, si evidenzia quanto segue.

Punto 1. Per quanto concerne gli impatti dovuti alle emissioni odorigene, si prende atto che l'elaborato *S.10_rev.2 Studio previsionale dell'impatto olfattivo* è stato revisionato come richiesto con nota prot. ARPA n. 52136 del 20/07/2022, tenendo conto dell'incremento a n.4 ricambi/ora per le arie interne al capannone, in ottemperanza a quanto già richiesto con parere prot. ARPA n. 81048 del 26/11/2021. Al riguardo, si prende atto delle valutazioni riportate nel già menzionato studio previsionale, in cui il Proponente attesta il rispetto della nuova proposta progettuale ai limiti imposti dalla L.R. n.32/2018.

Punto 2. Per quanto concerne le valutazioni dello scrivente Servizio in merito alle modalità di monitoraggio e controllo degli impianti e delle emissioni nell'ambiente, ai sensi dell'art 29-quater, co. 6 del D.Lgs. 152/2006 e smi, si ritiene di approvare il documento RB.4_rev.1 PIANO DI MONITORAGGIO E CONTROLLO (RB.4_rev.1 del maggio 2022), con le seguenti ulteriori prescrizioni.

Agenzia Regionale per la Prevenzione e la Protezione dell'Ambiente
Sede legale: Corso Trieste 27, 70126 BARI
Tel. 080 5460111 Fax 080 5460150
www.arpa.puglia.it
C.F. e P. IVA. 05830420724

Dipartimento Provinciale di Barletta-Andria-Trani
Via Ferdinando I D'Aragona, 95 - 76121, BARLETTA
Tel. 0883.953551
E-mail : dap.bt@arpa.puglia.it
PEC : dap.bt.arpapuglia@pec.rupar.puglia.it

ARPA PUGLIA - Unica AOO - 0001 - Protocollo 0068378 - 1 - 06/10/2022 - SDBT, STBA /

In merito a quanto proposto nel documento RB.4_rev.1 (pag.13/43) di eseguire il monitoraggio delle acque sotterranee utilizzando i pozzi di monitoraggio di monte «P2M» e di valle «P21» e «P20» della discarica, si ritiene opportuno integrare con pozzi di monitoraggio di nuova realizzazione da ubicare all'interno delle particelle catastali su cui sorgeranno le opere di progetto. Lo scrivente Servizio chiede di integrare con n. 1 pozzo di monte e n. 2 pozzi di valle idrogeologico rispetto agli impianti da realizzare e relative opere accessorie. Per quanto attiene alle profondità, essi dovranno attestarsi al di sotto del primo acquifero intercettato nella falda carsica dopo aver attraversato per circa 10 m la roccia satura. I pozzi dovranno essere realizzati a carotaggio continuo e durante la terebrazione il geologo di campo dalle carote estratte allocate nelle cassette catalogatrici dovrà descrivere con cura la stratigrafia del sondaggio e l'indice RQD (Rock Quality Designation), informazioni che saranno poi contenute in schede all'interno di opportuno report a conclusione delle attività di investigazione. Al fine di consentire di pianificare eventuali sopralluoghi durante l'esecuzione dei pozzi di monitoraggio da parte dell'Ente di controllo sarà utile che il Direttore dei Lavori, a fine di ogni giornata lavorativa, anticipi per le vie brevi (*dap.bt.arpapuglia@pec.rupar.puglia.it*), informazioni sull'andamento del cantiere quali:

- ✓ eventuale presenza di livelli idrici (non necessariamente riconducibili alla falda) riscontrati all'inizio di ogni giornata lavorativa mediante misura del livello idrico;
- ✓ quantitativi di acqua impiegata giornalmente durante la terebrazione;
- ✓ profondità raggiunte ed i metri carotati giornalmente;
- ✓ livello idrico (non necessariamente riconducibile alla falda) misurato alla fine di ogni giornata lavorativa.

Affinché la scrivente Agenzia possa esprimersi in maniera appropriata sulla localizzazione di tali nuovi pozzi di monitoraggio della falda e per selezionare quelli più pertinenti dal piano di monitoraggio esistente nel sito, è necessario che il Proponente renda disponibili gli strati informativi georeferenziati (shapefile), nel sistema UTM 33N WGS 84, delle opere di progetto (capannoni, serbatoi, vasche di trattamento del percolato e di prima pioggia), di tutti i pozzi della rete di monitoraggio AMIU attualmente disponibili (pozzi spia AMIU, pozzi spia in aree private, pozzi indagini preliminari, pozzi del piano di caratterizzazione), delle isofreatiche e/o isopieziche disponibili con indicazione della direzione di deflusso delle acque sotterranee oltre agli esiti dei monitoraggi eseguiti dal 2014 ad oggi organizzati in opportune tabelle (sia in formata excel che pdf) con in evidenza i superamenti rispetto alle CSC riscontrati.

Utile, ai fini della selezione dei pozzi di monitoraggio esistenti più idonei per la rete di monitoraggio degli impianti di progetto, sarà altresì l'acquisizione delle schede monografiche di dettaglio dei pozzi afferenti all'impianto. Dette schede dovranno contenere in maniera chiara e sintetica le seguenti informazioni minime: dati di cantiere (impresa, date di perforazione, committente, compilatore, metodi, attrezzature e fluido utilizzati), principali caratteristiche dei materiali attraversati (profilo stratigrafico), profondità di intercettazione della prima falda, eventuali ulteriori livelli saturi intercettati, livello statico della falda, caratteristiche costruttive dei pozzi (diametro, tratti ciechi, tratti fessurati, materiale costituenti gli stessi), strumentazione installata (se presenti pompe fisse e relativa profondità di installazione, se presente tubo guida per misure di livello).

Con riferimento ai parametri da ricercare nei campioni di acque sotterranee si condivide sia il set analitico che le frequenze (trimestrale) proposti (pag.13/43 di RB.4_rev.1); si ritiene tuttavia utile determinare, in concomitanza della campagna di monitoraggio del mese di settembre, tutti i parametri della Tab. 1, Allegato 2 al D.Lgs. 36/2003 con l'aggiunta del Boro raffrontando i risultati con i limiti della tab.2, Allegato 5, Titolo V, Parte IV del D.lgs. 152/2006.

Agenzia Regionale per la Prevenzione e la Protezione dell'Ambiente
Sede legale: Corso Trieste 27, 70126 BARI
Tel. 080 5460111 Fax 080 5460150
www.arpa.puglia.it
C.F. e P. IVA. 05830420724

Dipartimento Provinciale di Barletta-Andria-Trani
Via Ferdinando I D'Aragona, 95 - 76121, BARLETTA
Tel. 0883.953551
E-mail : dap.bt@arpa.puglia.it
PEC : dap.bt.arpapuglia@pec.rupar.puglia.it

ARPA PUGLIA - Unica AOO - 0001 - Protocollo 0068378 - 1 - 06/10/2022 - SDBT, STBA /

ARPA PUGLIA

Sistema Nazionale per la Protezione dell'Ambiente

Per quanto rappresentato, allo stato degli atti e per quanto di competenza e preso atto delle integrazioni e dei chiarimenti forniti, si conferma il **parere favorevole** al rilascio dell'autorizzazione in atti, alle condizioni rappresentate con note prot. ARPA n. 81048 del 26/11/2021 e n. 52136 del 20/07/2022, e **si approva il Piano di Monitoraggio e Controllo** alle condizioni sopra esposte.

Distinti saluti.

I FUNZIONARI ISTRUTTORI

Dott. Geol. Raffaele LOPEZ

Ing. Salvatore OSTUNI

IL DIRIGENTE AMBIENTALE
Ing. Ersilia D'AMBROSIO

IL DIRETTORE SERVIZI TERRITORIALI BARI-BAT F.F.

(*Dott.ssa Maddalena SCHIRONE*)

Agenzia Regionale per la Prevenzione e la Protezione dell'Ambiente
Sede legale: Corso Trieste 27, 70126 BARI
Tel. 080 5460111 Fax 080 5460150
www.arpa.puglia.it
C.F. e P. IVA. 05830420724

Dipartimento Provinciale di Barletta-Andria-Trani
Via Ferdinando I D'Aragona, 95 - 76121, BARLETTA
Tel. 0883.953551
E-mail : dap.bt@arpa.puglia.it
PEC : dap.bt.arpapuglia@pec.rupar.puglia.it

DETERMINAZIONE DEL DIRIGENTE SEZIONE FORMAZIONE 24 novembre 2022, n. 1901

POR PUGLIA FESR-FSE 2014/2020 - Avviso Pubblico n. 1/FSE/2022 "PASS LAUREATI 2022 - VOUCHER PER LA FORMAZIONE POST-UNIVERSITARIA" - MIR: A1004.156 - CUP: B32J22000010009 - APPROVAZIONE ELENCHI DEFINITIVI AMMESSI E NON AMMESSI - DISPOSIZIONE DI ACCERTAMENTO E IMPEGNO DI SPESA - (VIN).

Visti gli articoli 4, 5 e 6 della L.R. n. 7/1997;

Vista la Deliberazione G.R. n. 3261 del 28/07/1998;

Visti gli artt. 4 e 16 del D. Lgs. n. 165 del 30/03/2001 e ss.mm.ii.;

Visto l'art. 32 della legge 18 giugno 2009, n. 69, che prevede l'obbligo di sostituire la pubblicazione tradizionale all'Albo ufficiale con la pubblicazione di documenti digitali sui siti informatici;

Visto il D.Lgs. n. 196/03 "*Codice in materia di protezione dei dati personali*" e ss.mm.ii.;

Visti gli artt. 20 e 21 del *Codice dell'Amministrazione Digitale* (CAD), di cui al D.L.gs n. 82/2005, come modificato dal D.lgs 13 dicembre 2017, n. 217;

Visto il Decreto del Presidente della Giunta Regionale n. 22/2021;

Vista la DGR n.833 del 07/06/2016 che ha attribuito le responsabilità delle Linee di Azione del POR Puglia FESR-FSE 2014-2020 ai dirigenti delle Sezioni in cui è articolata l'organizzazione dell'Amministrazione regionale;

Visto l'AD n. 165/110 del 10/11/2017 con il quale l'Autorità di Gestione del POR Puglia 2014- 2020 ha approvato la definitiva articolazione delle Azioni del Programma in Sub-Azioni;

Visto l'AD n. 503 del 16/05/2019 quale atto di conferimento d'ufficio all'Avv. Christian Cavallo dell'incarico di Responsabile delle Sub-Azioni 10.4.a/b/c/d, in seguito ratificato con AD n. 4 del 16/01/20 e 707 del 05/05/22;

Visto il D.P.G.R. n. 263 del 10/08/2021 di "*Attuazione del Modello Organizzativo "Maia 2.0*";

Vista la DGR n. 1794 del 05/11/2021 avente ad oggetto: "*POR Puglia FESR FSE 2014-2020. Adeguamento organizzativo a seguito del DPGR 22/2021 di adozione del modello di alta organizzazione "MAIA 2.0" e s.m.i.*";

Vista la DGR n. 1576 del 30/09/2021 quale atto di nomina dell'Avv. Monica Calzetta a dirigente della Sezione Formazione;

Vista la DGR n. 1466 del 15/09/2021, recante l'approvazione della *Strategia regionale per la parità di genere, denominata "Agenda di Genere"*;

Vista la DGR n. 302 del 07/03/2022, recante "*Valutazione di Impatto di Genere. Sistema di gestione e di monitoraggio";*

Vista la DGR n. 118 del 15/02/2022 pubblicata sul B.U.R.P. n°33 del 22/03/2022, avente ad oggetto: "*POR Puglia FESR FSE 2014-2020. Modifica del Programma Operativo. Presa d'atto della Decisione di esecuzione della Commissione Europea C(2021) 9942 del 22/12/2021*";

Vista la DGR n. 2026/2021 del 30/11/2021, pubblicata sul B.U.R.P. n.12 del 28/01/2022, di approvazione dei contenuti generali riferiti all'*"Avviso Pubblico per la concessione di Voucher per la formazione post-universitaria edizione 2021-2022"*, nonché Variazione Bilancio di previsione 2021 e pluriennale 2021-2023, ai sensi del D.Lgs. n.118/2011 e ss.mm.ii.;

Vista la DGR n.21/2020 del 13/01/2020, pubblicata sul B.U.R.P. n.19 del 11/02/2020, di approvazione della "*Nota per la identificazione delle opzioni di semplificazione dei costi per l'erogazione di voucher per la frequenza di master post lauream*" elaborata dall'A.R.T.I.;

Premesso che*:*

- con Atto della Dirigente della Sezione Formazione n.**725** del **09/05/2022**, pubblicato sul BURP n.**53** del **12/05/2022**, veniva adottato l'Avviso Pubblico n.**1/FSE/2022** "***Pass Laureati 2022"*** - ***Voucher per la***

FORMAZIONE POST UNIVERSITARIA", finalizzato alla concessione di voucher formativi per la frequenza di Master post lauream in Italia o all'estero;

- al par. ***4***) dell'Avviso, intitolato "***MODALITÀ E TERMINI PER LA PRESENTAZIONE DELLE ISTANZE***", veniva disposta la presentazione telematica delle istanze di candidatura attraverso il portale Sistema Puglia, con modalità di presentazione a sportello in ordine cronologico fino ad esaurimento delle risorse disponibili; con successivo Atto della Dirigente della Sezione Formazione n.**992** del **23/06/2022**, pubblicato sul BURP n. **70** suppl. del **23/06/2022**, veniva poi fissato alle ore 12:00 del giorno **01/07/2022** il termine ultimo per la presentazione telematica delle istanze di candidatura per garantire la sostenibilità dei tempi di realizzazione delle attività connesse ai voucher formativi oggetto di finanziamento;
- alla scadenza del **01/07/2022** risultavano regolarmente trasmesse - secondo i dettami dell'avviso e mediante la procedura telematica predisposta dalla società Sistema Puglia - n**. 1.503 istanze di candatura** (28 rinunciate dopo la protocollazione)*;*

Richiamato il principio contabile di cui al D.Lgs. 23 giugno 2011, n. 118, come integrato dal D.Lgs. 10 agosto 2014, n. 126 "*DISPOSIZIONI INTEGRATIVE E CORRETTIVE DEL D. LGS. 23 GIUGNO 2011, N. 118, RECANTE DISPOSIZIONI IN MATERIA DI ARMONIZZAZIONE DEI SISTEMI CONTABILI E DEGLI SCHEMI DI BILANCIO DELLE REGIONI, DEGLI ENTI LOCALI E DEI LORO ORGANISMI, A NORMA DEGLI ARTICOLI 1 E 2 DELLA L. 42/2009";* dalla L.R. n. 2/2016, nonché dalla D.G.R. n. 16 del 17/01/2017;

Vista la Legge Regionale 30 dicembre 2021, n.51 *"DISPOSIZIONI PER LA FORMAZIONE DEL BILANCIO DI PREVISIONE 2022 E BILANCIO PLURIENNALE 2022-2024 DELLA REGIONE PUGLIA (LEGGE DI STABILITÀ REGIONALE 2022)";*

Vista la Legge Regionale 30 dicembre 2021, n.52 "*BILANCIO DI PREVISIONE DELLA REGIONE PUGLIA PER L'ESERCIZIO FINANZIARIO 2022 E PLURIENNALE 2022 - 2024*";

Vista la DGR n.2 del 20/01/2022 "*BILANCIO DI PREVISIONE PER L'ESERCIZIO FINANZIARIO 2022 E PLURIENNALE 2022-2024. ARTICOLO 39, COMMA 10, DEL DECRETO LEGISLATIVO 23 GIUGNO 2011, N. 118. DOCUMENTO TECNICO DI ACCOMPAGNAMENTO E BILANCIO FINANZIARIO GESTIONALE. APPROVAZIONE*";

Visto l'aggiornamento relativo alle "*DISPOSIZIONI PER ACCERTAMENTI SUL CAPITOLO DI ENTRATA E2052810 - FONDO FSE - QUTA UE"* adottato dall'AdG con nota AOO_165/PROT/28/06/2022/0004927;

Considerato che*:*

- il Gruppo di Lavoro istituito con Atto della Dirigente della Sezione Formazione n.**833** del **30/05/2022**, ha proceduto alla verifica di ammissibilità delle istanze di candidatura pervenute a valere sull'Avviso Pass Laureati 2022, in applicazione dei criteri di selezione prescritti dal par. ***6***) "***PROCEDURE E CRITERI DI SELEZIONE***";
- gli esiti provvisori dell'istruttoria legata alla selezione delle candidature sono stati approvati con AD **1773** del 07/11/2022 a firma della Dirigente della Sezione Formazione, pubblicata sul BURP n. **123** del 10/11/2022;
- sciolta la riserva in merito alle istanze per le quali erano frattanto decorsi i termini per provvedere alla relativa integrazione, con successiva nota protocollata al n. r_puglia/AOO_137/PROT/**21/11/2022**/00**34702** il Gruppo di Lavoro ha comunicato la conclusione delle attività di selezione; i risultati delle verifiche di ammissibilità condotte sulle proposte progettuali pervenute e di determinazione / rideterminazione dei valori definitivi dei voucher correlati alle istanze ammissibili, sono riassunti dai dati estratti dalla piattaforma digitale e riportati nei files allegati al presente atto (Allegato **A - *ELENCO DEFINITIVO DELLE ISTANZE AMMESSE A CONTRIBUTO***; Allegato **B - *ELENCO DEFINITIVO ISTANZE NON AMMESSE*;** Allegato **C - *ANAGRAFICA DESTINATARI***) di cui costituiscono parte integrante e sostanziale.

Considerato, altresì, che:

- dall'analisi di tali dati estratti dalla piattaforma digitale risulta che, <u>al netto delle rinunce al voucher formalizzate fino alle ore 14:00 del 23/11/2022</u>, delle istanze di candidatura trasmesse e protocollate:

- n. **1.164** sono state giudicate **definitivamente ammesse** così come indicato nell'"***Elenco definitivo delle istanze ammesse a contributo***" (Allegato ***A***), per un valore complessivo pari ad **€ 10.055.107,78** riveniente dalla sommatoria dei valori complessivi dei voucher correlati alle singole istanze ammesse, così come determinati / rideterminati dal Gruppo di Lavoro;
- n. **265** sono state giudicate **definitivamente non ammesse** sulla base delle specifiche motivazioni indicate dal Gruppo di Lavoro e riportate nell'"***Elenco definitivo Istanze Non Ammesse***" (Allegato ***B***);

Tanto premesso e considerato,

con il presente atto si sottopone l'adozione della seguente proposta:

- prendere atto degli esiti definitivi della selezione istanze effettuata dal Gruppo di Lavoro sulla base dei dati di valutazione ad oggi presenti in piattaforma;
- adottare e, conseguentemente, approvare l'"***Elenco definitivo delle istanze ammesse a contributo***" (Allegato ***A***), l'"***Elenco definitivo Istanze Non Ammesse***" (Allegato ***B***) nonché l'"***Anagrafica Destinatari***" (Allegato ***C***), parti integranti e sostanziali del presente provvedimento;
- assumere il correlato impegno di spesa per la complessiva somma di **€ 10.055.107,78** secondo le modalità riportate nella sezione *Adempimenti Contabili*;
- pubblicare gli esiti definitivi della valutazione sulla base dei dati presenti in piattaforma così come riportati nell'Allegato **A - *Elenco definitivo delle istanze ammesse a contributo***; Allegato **B - *Elenco definitivo Istanze Non Ammesse*;** Allegato **C - *Anagrafica Destinatari***, parti integranti e sostanziali del presente atto.

Si dà atto che il presente provvedimento, con i relativi allegati "**A**" e "**B**", sarà pubblicato sul BURP a cura del Servizio Formazione e sul portale web www.sistema.puglia.it, e che tale pubblicazione costituirà unica modalità di notifica a tutti gli interessati.

Allo scopo si attesta anche:

- che il presente procedimento istruttorio e lo schema di determinazione, rispettano le norme vigenti;
- che il presente documento è stato sottoposto a verifica per la tutela dei dati personali secondo la normativa vigente, e che è stato predisposto documento "per estratto" che deve essere utilizzato per la pubblicità legale;
- che il presente atto è stato sottoposto a valutazione di impatto di genere ai sensi della DGR n. 302 del 07/03/2022;
- che non sussiste conflitto di interessi ai sensi degli artt. 6 bis Legge n. 241/90 ss.mm.ii.

Il Funzionario istruttore
Avv. Christian Cavallo

Verifica ai sensi del D. Lgs 196/03 e s.m.i. e del Regolamento (UE) 679/2016
- Garanzie alla riservatezza -

La pubblicazione dell'atto all'Albo pretorio on-line, salve le garanzie previste dalla L. 241/90 in tema di accesso ai documenti amministrativi, avviene nel rispetto della tutela della riservatezza dei cittadini secondo quanto disposto dal Regolamento (UE) n. 679/2016 e dal D.Lgs. n. 196/2003 e s.m.i. in materia di protezione dei dati personali.
Ai fini della pubblicità legale, il presente provvedimento è stato redatto in modo da evitare la diffusione di dati personali identificativi non necessari ovvero il riferimento alle particolari categorie di dati previste dagli articoli 9 e 10 del succitato Regolamento (UE).

Adempimenti contabili di cui al D.Lgs. n. 118/2011 e ss.mm.ii.	
Bilancio Regionale Vincolato - esercizio finanziario 2022 approvato con LL.RR. n. 51/2021, 52/2021 e D.G.R. n. 2/2022	
Destinatario:	dati specificati nell'Allegato ***C***) - *non pubblicato in nessuna forma*;
Codice fiscale:	dati specificati nell'Allegato ***C***) - *non pubblicato in nessuna forma*;

Impegno finanziario: dati specificati nell'Allegato ***C***) - *non pubblicato in nessuna forma*;

❏ *STRUTTURA REGIONALE TITOLARE DEL CENTRO DI RESPONSABILITÀ AMMINISTRATIVA* (ALL. N.7 AL D.LGS. 118/2011 E SS.MM.II.):

- CRA: **2** GABINETTO DEL PRESIDENTE
  6 SEZIONE PROGRAMMAZIONE UNITARIA
- TIPO BILANCIO: **VINCOLATO E AUTONOMO**

❏ *Il costo complessivo del presente provvedimento, pari ad* **€ 10.055.107,78** *trova copertura così come segue:*

- MISSIONE: **15** -- POLITICHE PER IL LAVORO E LA FORMAZIONE
- PROGRAMMA: **04** -- POLITICA REGIONALE UNITARIA LAVORO E FORMAZIONE
- PROG. P.1, LETT. I) ALL. 7, DLGS. 118/11: **1502**-- FORMAZIONE
- TITOLO: **01** -- SPESE CORRENTI
- MACROAGGREGATO: **04** -- TRASFERIMENTI CORRENTI
- PIANO CONTI FINANZIARIO: U.1.04.02.05.999 -- (CAPP. U1165411 - U1166411 – U1167411)
- CODICE C.U.P.: **B32J22000010009**
- CODICITRANSAZIONE EUROPEA: - PER ENTRATA: **1** (CAP. E2052810 - E2052820)
  - PER USCITA: **3** (CAP. U1165411) - **4** (CAP. U1166411) - **7** (CAP. U1167411)

❏ *OBST -- OBO:* ***5.2.2***: *Sviluppare ed implementare percorsi formativi per il rafforzamento delle competenze di base, specialistiche e/o professionalizzanti e per gli interventi di formazione permanente.*

PARTE ENTRATA

❏ Viene effettuata la **DISPOSIZIONE di accertamento** di complessivi **€ 9.451.803,97 ai sensi della D.G.R. n.2026 del 30/11/2021 e della prenotazione effettuata con A.D. n.725 del 09/05/2022**, sui capitoli:

CAPITOLO DI ENTRATA: - **E2052810** - "*TRASFERIMENTI PER IL P.O.R. PUGLIA 2014/2020 - QUOTA U.E. - FONDO FSE*" - "*SIOPE 2211 - TRASFERIMENTI CORRENTI DA UE*" (Piano conti finanziario: E2.01.05.01.005): **€ 8.044.089,65** di cui:

- E.F. **2022** = **€ 5.600.000,00**

la cui copertura è assicurata a valere sull'accertamento n.6022084695 già riscosso con reversale n.89549 del 13/09/2022

- E.F. **2023** = **€ 2.444.089,65**

CAPITOLO DI ENTRATA: - **E2052820** - "*TRASFERIMENTI PER IL P.O.R. PUGLIA 2014/2020 - QUOTA STATO - FONDO FSE*" - "*SIOPE 2215 - TRASFERIMENTI CORRENTI DA STATO PER LA REALIZZAZIONE DI PROGRAMMI COMUNITARI*" (Piano conti finanziario: E2.01.01.01.001): **€ 1.407.714,32** di cui:

- E.F. **2022** = **€ 980.000,00**
- E.F. **2023** = **€ 427.714,32**

❏ Causale della **DISPOSIZIONE di accertamento**: D.G.R. n.**2026** del **30/11/2021**

❏ **TITOLO GIURIDICO CHE SUPPORTA IL CREDITO**: Decisione C(2015) 5854 del 13 agosto 2015 dei competenti Servizi della Commissione Europea con la quale è stato approvato il Programma Operativo Regionale 2014/2020 della Puglia, da ultimo modificato con Decisione C(2021)9942 della Commissione Europea del 22/12/2021.

❏ *Si attesta che l'importo relativo alla copertura del presente provvedimento corrisponde ad obbligazione giuridicamente perfezionata, con debitore certo: Unione Europea e Ministero dell'Economia e Finanza.*

PARTE SPESA

❏ *V*iene effettuato l'**IMPEGNO DI SPESA** della complessiva somma di **€ 10.055.107,78** (**ai sensi della D.G.R. n.2026 del 30/11/2021 e della prenotazione effettuata con A.D. n.725 del 09/05/2022**), a valere sui capitoli di spesa come di seguito specificato:

CAPITOLO DI SPESA **U1165411** - "*POR Puglia 2014-2020. Fondo FSE. Azione 10.4. Interventi volti a promuovere la ricerca e per l'istruzione universitaria – TRASFERIMENTI CORRENTI A FAMIGLIE.* ***QUOTA UE***" per **€ 8.044.089,65** di cui:

- E.F. **2022** = **€ 5.600.000,00**
- E.F. **2023** = **€ 2.444.089,65**

CAPITOLO DI SPESA **U1166411** - "*POR Puglia 2014-2020. Fondo FSE. Azione 10.4. Interventi volti a promuovere la ricerca e per l'istruzione universitaria – TRASFERIMENTI CORRENTI A FAMIGLIE.* ***QUOTA STATO***" per **€ 1.407.714,32** di cui:

- E.F. **2022** = **€ 980.000,00**
- E.F. **2023** = **€ 427.714,32**

CAPITOLO DI SPESA **U1167411** - "*POR Puglia 2014-2020. Fondo FSE. Azione 10.4. Interventi volti a promuovere la ricerca e per l'istruzione universitaria – TRASFERIMENTI CORRENTI A FAMIGLIE.* **QUOTA REGIONE**" per **€ 603.303,81** di cui:

- E.F. **2022** = **€ 420.000,00**
- E.F. **2023** = **€ 183.303,81**

Causale dell'**IMPEGNO DI SPESA**: D.G.R. n.**2026** del **30/11/2021**

La **SPESA** di cui al presente provvedimento, complessivamente pari ad **€ 10.055.107,78** sarà perfezionata negli e.f. 2022-2023 mediante atti adottati dalla Dirigente della Sezione Formazione, ai sensi del principio contabile di cui all'allegato 4/2, par. 3.6, lett. c) "*contributi a rendicontazione*" del D.Lgs. 118/2011, a valere sui capitoli U1165411-U1166411-U1167411, secondo il cronoprogramma sopra riportato.

DICHIARAZIONI E ATTESTAZIONI:

- ❏ si attesta che le liquidazioni relative all'impegno di spesa di cui al presente atto, saranno effettuate, previo impegno di spesa, da assumersi negli e.f. 2022-2023;
- ❏ si attesta l'adempimento degli obblighi di cui agli artt. 26 e 27 del D.Lgs 14/03/2013, n. 33;
- ❏ si attesta la compatibilità dei pagamenti ai vincoli di finanza pubblica a cui è assoggettata la Regione Puglia;
- ❏ esiste la disponibilità finanziaria sui capitoli di spesa innanzi indicati;
- ❏ si attesta che l'operazione contabile proposta assicura il rispetto dei vincoli di finanza pubblica, garantendo il pareggio di bilancio.

LA DIRIGENTE DELLA SEZIONE FORMAZIONE
Avv. Monica Calzetta

LA DIRIGENTE

Letta la relazione che precede e quanto in premessa riportato;
Vista l'istruttoria espletata;
Ritenuto di dover provvedere nel merito,

DETERMINA

1) di **dare atto** che le premesse costituiscono parte integrante e sostanziale del presente dispositivo anche quale motivazione ai sensi dell'art. 3, L. 241/1990 ss.mm.ii.;
2) di **confermare** quanto indicato in narrativa che qui si intende integralmente riportato e di **approvare** - secondo le risultanze estratte dalla piattaforma digitale in ordine alla valutazione condotta dal Gruppo di Lavoro all'uopo nominato e alla luce delle rinunce al voucher formalizzate fino alle ore 14:00 del 23/11/2022 - l'"***ELENCO DEFINITIVO DELLE ISTANZE AMMESSE A CONTRIBUTO"*** (Allegato ***A***) - parte integrante e sostanziale del presente atto - che consta di n. **1.164** istanze **ammesse** per un finanziamento compessivo di **€ 10.055.107,78**;
3) di **dare atto** che le istanze **non ammesse** risulano essere n. **265** come riportato - unitamente alle relative motivazioni di mancata ammissione - nell'***"ELENCO DEFINITIVO ISTANZE NON AMMESSE"*** (Allegato ***B***), che si **approva** con il presente provvedimento del quale costituisce parte integrante e sostanziale;

4) di **approvare** inoltre, per le correlate esigenze interne di ragioneria, l'"***ANAGRAFICA DESTINATARI***" (Allegato ***C***) - parte integrante e sostanziale del presente provvedimento - che non sarà pubblicato in nessuna forma e che sarà disponibile al pubblico solo nei casi di richiesta di accesso agli atti, per come regolamentato dalle norme vigenti in materia;

5) di **dare atto** che la spesa complessiva per finanziare le n. **1.164** proposte formative definitivamente **ammesse** a finanziamento è pari ad **€ 10.055.107,78**;

6) di **disporre l'accertamento** ed **impegnare**, pertanto, la complessiva somma di **€ 10.055.107,78**, così come innanzi dettagliato nella sezione *ADEMPIMENTI CONTABILI*;

7) di **disporre la pubblicazione** del presente provvedimento, unitamente agli Allegati ***A***) ***"ELENCO DEFINITIVO DELLE ISTANZE AMMESSE AL CONTRIBUTO***" e ***B***) ***"ELENCO DEFINITIVO ISTANZE NON AMMESSE***", a cura del Servizio Formazione, sul Bollettino Ufficiale della Regione Puglia, ai sensi dell'art.6, della L.R. n.13/94, **dando atto che la pubblicazione costituirà unica modalità di notifica a tutti gli interessati** e che la stessa **data di pubblicazione costituisce termine iniziale per la presentazione di ricorsi amministrativi**, da inoltrare entro il **termine perentorio di 30** (**trenta**) **giorni**;

8) di **dare atto** che non sussiste conflitto di interessi ai sensi degli artt. 6bis Legge n. 241/90 ss.mm.ii.

Il provvedimento viene redatto in forma integrale e "per estratto" con parti oscurate non necessarie ai fini di pubblicità legale, nel rispetto della tutela alla riservatezza dei cittadini, secondo quanto disposto dal D.Lgs. 196/03 in materia di protezione dei dati personali e ss.mm.ii.

Il presente provvedimento, redatto in unico originale, composto da n.**6** pagine più l'Allegato ***A*** **- *ELENCO DEFINITIVO DELLE ISTANZE AMMESSE A CONTRIBUTO"*** di n.**23** pagine, più l'Allegato ***B*** **- *ELENCO DEFINITIVO ISTANZE NON AMMESSE*** di n.**5** pagine, più l'Allegato ***C*** **- *ANAGRAFICA DESTINATARI*** di n.**16** pagine, per complessive n.**50** pagine in originale:

- diventerà esecutivo con l'apposizione del visto di regolarità contabile della Sezione Ragioneria che ne attesta la copertura finanziaria;
- sarà pubblicato, unitamente agli Allegati "***A***" e ***"B"***, sul portale www.sistema.puglia.it;
- sarà pubblicato, unitamente agli Allegati "***A***" e ***"B"***, nel sito ufficiale della Regione Puglia www.regione.puglia.it nella sezione *"Amministrazione Trasparente";*
- sarà trasmesso in copia conforme all'originale al Segretariato Generale della Giunta Regionale;
- sarà pubblicato sul portale www.sistema.puglia.it, nell'area riservata "*DIOGENE*", per la dovuta notifica all'Assessore al ramo e agli uffici della Sezione per gli adempimenti di competenza.

La Dirigente della Sezione
AVV. MONICA CALZETTA

Allegato A - Elenco definitivo delle istanze ammesse al contributo

REGIONE PUGLIA PUGLIA FESR-FSE 2014/2020 Il futuro alla portata di tutti

Avviso n.**1/FSE/2022** - "***Pass Laureati 2022***" - **Elenco definitivo delle istanze ammesse al contributo**

N.	Codice Pratica	Data trasmissione istanza	Rimb Master / Isee	Sovvenzione / Isee	Finanziamento Complessivo	Dotazione finanziaria: ***€ 15.000.000,00***	
						Costo progressivo	*Avanzo*
1	HXVPTJ0	30/05/2022 12:33	5.400,00 €	1.573,38 €	**6.973,38 €**	6.973,38	14.993.026,62
2	4RWA525	30/05/2022 12:53	3.600,00 €	3.837,70 €	**7.437,70 €**	14.411,08	14.985.588,92
3	IVX9EI6	30/05/2022 13:01	5.600,00 €	3.837,70 €	**9.437,70 €**	23.848,78	14.976.151,22
4	ALIYER0	30/05/2022 13:03	6.000,00 €	3.837,70 €	**9.837,70 €**	33.686,48	14.966.313,52
5	A3ILFO4	30/05/2022 13:05	6.750,00 €	1.573,38 €	**8.323,38 €**	42.009,86	14.957.990,14
6	L0TT5K2	30/05/2022 13:11	7.500,00 €	1.748,20 €	**9.248,20 €**	51.258,06	14.948.741,94
7	YKLVJS6	30/05/2022 13:11	7.500,00 €	1.748,20 €	**9.248,20 €**	60.506,26	14.939.493,74
8	A0L9QH1	30/05/2022 13:15	6.750,00 €	1.573,38 €	**8.323,38 €**	68.829,64	14.931.170,36
9	IUK2W52	30/05/2022 13:15	2.400,00 €	1.398,56 €	**3.798,56 €**	72.628,20	14.927.371,80
10	Q2RATN9	30/05/2022 13:22	6.750,00 €	1.573,38 €	**8.323,38 €**	80.951,58	14.919.048,42
11	GUC3KP1	30/05/2022 13:25	6.000,00 €	1.398,56 €	**7.398,56 €**	88.350,14	14.911.649,86
12	RUFUNX7	30/05/2022 13:26	6.000,00 €	3.837,70 €	**9.837,70 €**	98.187,84	14.901.812,16
13	D17QGV8	30/05/2022 13:34	6.750,00 €	1.573,38 €	**8.323,38 €**	106.511,22	14.893.488,78
14	GLF9E18	30/05/2022 13:37	5.400,00 €	1.573,38 €	**6.973,38 €**	113.484,60	14.886.515,40
15	1U9U823	30/05/2022 13:50	4.590,00 €	1.573,38 €	**6.163,38 €**	119.647,98	14.880.352,02
16	CNJOFV1	30/05/2022 14:33	5.856,00 €	1.398,56 €	**7.254,56 €**	126.902,54	14.873.097,46
17	Y02GE58	30/05/2022 14:40	4.250,34 €	16.803,00 €	**21.053,34 €**	147.955,88	14.852.044,12
18	0BF88X2	30/05/2022 14:54	6.750,00 €	4.317,42 €	**11.067,42 €**	159.023,30	14.840.976,70
19	NBDSEQ1	30/05/2022 14:58	6.000,00 €	1.398,56 €	**7.398,56 €**	166.421,86	14.833.578,14
20	EW2IIC0	30/05/2022 15:31	5.130,00 €	8.520,47 €	**13.650,47 €**	180.072,33	14.819.927,67
21	1MHG4W3	30/05/2022 15:44	5.400,00 €	1.573,38 €	**6.973,38 €**	187.045,71	14.812.954,29
22	D87V8R5	30/05/2022 16:01	5.400,00 €	1.573,38 €	**6.973,38 €**	194.019,09	14.805.980,91
23	FGHEW02	30/05/2022 16:01	6.000,00 €	1.748,20 €	**7.748,20 €**	201.767,29	14.798.232,71
24	XC3KTN3	30/05/2022 16:10	6.000,00 €	1.748,20 €	**7.748,20 €**	209.515,49	14.790.484,51
25	S9WR9M1	30/05/2022 16:21	6.642,90 €	1.573,38 €	**8.216,28 €**	217.731,77	14.782.268,23
26	5P9Y0L6	30/05/2022 16:26	6.000,00 €	1.748,20 €	**7.748,20 €**	225.479,97	14.774.520,03
27	OWRSC51	30/05/2022 16:27	6.642,90 €	1.573,38 €	**8.216,28 €**	233.696,25	14.766.303,75
28	XN3O398	30/05/2022 16:28	6.750,00 €	1.573,38 €	**8.323,38 €**	242.019,63	14.757.980,37
29	VAGO6C0	30/05/2022 16:30	2.400,00 €	3.837,70 €	**6.237,70 €**	248.257,33	14.751.742,67
30	NFDSKT5	30/05/2022 16:33	6.000,00 €	1.398,56 €	**7.398,56 €**	255.655,89	14.744.344,11
31	S6VAPE2	30/05/2022 16:33	6.000,00 €	1.398,56 €	**7.398,56 €**	263.054,45	14.736.945,55
32	TRVWS84	30/05/2022 16:40	6.750,00 €	1.573,38 €	**8.323,38 €**	271.377,83	14.728.622,17
33	EWK8V39	30/05/2022 17:09	6.000,00 €	1.748,20 €	**7.748,20 €**	279.126,03	14.720.873,97
34	CTWY446	30/05/2022 17:18	6.750,00 €	4.264,71 €	**11.014,71 €**	290.140,74	14.709.859,26
35	KMTIFD5	30/05/2022 17:53	6.750,00 €	1.573,38 €	**8.323,38 €**	298.464,12	14.701.535,88
36	S1YQSX1	30/05/2022 18:21	6.750,00 €	1.573,38 €	**8.323,38 €**	306.787,50	14.693.212,50
37	XDA7DS2	30/05/2022 18:21	7.500,00 €	1.748,20 €	**9.248,20 €**	316.035,70	14.683.964,30
38	2SH8TK7	30/05/2022 18:53	6.750,00 €	4.264,71 €	**11.014,71 €**	327.050,41	14.672.949,59
39	UQUDXN7	30/05/2022 19:34	6.000,00 €	2.425,74 €	**8.425,74 €**	335.476,15	14.664.523,85
40	46X0RW7	30/05/2022 20:29	4.000,00 €	4.797,13 €	**8.797,13 €**	344.273,28	14.655.726,72
41	55LXPN6	30/05/2022 20:45	4.080,00 €	1.398,56 €	**5.478,56 €**	349.751,84	14.650.248,16
42	UD9RAW1	30/05/2022 20:50	6.000,00 €	1.398,56 €	**7.398,56 €**	357.150,40	14.642.849,60
43	LWUIMP3	30/05/2022 21:02	6.750,00 €	1.573,38 €	**8.323,38 €**	365.473,78	14.634.526,22
44	DGXDP23	30/05/2022 21:03	6.000,00 €	1.748,20 €	**7.748,20 €**	373.221,98	14.626.778,02
45	X1L17P1	30/05/2022 21:14	5.400,00 €	1.573,38 €	**6.973,38 €**	380.195,36	14.619.804,64
46	0SUU4H0	30/05/2022 21:23	7.500,00 €	1.748,20 €	**9.248,20 €**	389.443,56	14.610.556,44
47	K9UIG45	30/05/2022 21:38	5.400,00 €	1.573,38 €	**6.973,38 €**	396.416,94	14.603.583,06
48	YHM4VY4	30/05/2022 22:18	6.750,00 €	1.573,38 €	**8.323,38 €**	404.740,32	14.595.259,68
49	UUY4DU1	30/05/2022 23:57	4.050,00 €	4.317,42 €	**8.367,42 €**	413.107,74	14.586.892,26
50	NNW17L2	31/05/2022 00:08	4.590,00 €	1.573,38 €	**6.163,38 €**	419.271,12	14.580.728,88
51	ONDW444	31/05/2022 09:47	6.750,00 €	1.573,38 €	**8.323,38 €**	427.594,50	14.572.405,50

Allegato A - Elenco definitivo delle istanze ammesse al contributo

Avviso n.**1/FSE/2022** - "***Pass Laureati 2022***" - **Elenco definitivo delle istanze ammesse al contributo**

N.	Codice Pratica	Data trasmissione istanza	Rimb Master / Isee	Sovvenzione / Isee	Finanziamento Complessivo	Dotazione finanziaria: ***€ 15.000.000,00***	
						Costo progressivo	*Avanzo*
52	LW8S6A0	31/05/2022 09:54	7.500,00 €	1.748,20 €	**9.248,20 €**	436.842,70	14.563.157,30
53	DBXI6P6	31/05/2022 10:00	6.000,00 €	1.398,56 €	**7.398,56 €**	444.241,26	14.555.758,74
54	8I923P1	31/05/2022 10:45	7.500,00 €	1.748,20 €	**9.248,20 €**	453.489,46	14.546.510,54
55	FMLL1W5	31/05/2022 10:54	7.500,00 €	1.748,20 €	**9.248,20 €**	462.737,66	14.537.262,34
56	QB3BGB3	31/05/2022 10:55	7.500,00 €	1.748,20 €	**9.248,20 €**	471.985,86	14.528.014,14
57	EY1BQN4	31/05/2022 10:59	6.750,00 €	1.573,38 €	**8.323,38 €**	480.309,24	14.519.690,76
58	IPYOR06	31/05/2022 11:05	6.750,00 €	1.573,38 €	**8.323,38 €**	488.632,62	14.511.367,38
59	0TTFF44	31/05/2022 11:09	6.750,00 €	1.573,38 €	**8.323,38 €**	496.956,00	14.503.044,00
60	5C2GJF3	31/05/2022 11:12	5.400,00 €	1.573,38 €	**6.973,38 €**	503.929,38	14.496.070,62
61	L6H4Q17	31/05/2022 11:37	6.750,00 €	1.573,38 €	**8.323,38 €**	512.252,76	14.487.747,24
62	VHBJJT7	31/05/2022 11:39	3.150,00 €	4.607,23 €	**7.757,23 €**	520.009,99	14.479.990,01
63	E81UHX1	31/05/2022 11:51	6.750,00 €	1.573,38 €	**8.323,38 €**	528.333,37	14.471.666,63
64	KVPVVT1	31/05/2022 11:53	6.000,00 €	4.048,21 €	**10.048,21 €**	538.381,58	14.461.618,42
65	NFDB9F3	31/05/2022 11:54	6.750,00 €	1.573,38 €	**8.323,38 €**	546.704,96	14.453.295,04
66	73FM9H2	31/05/2022 11:58	3.000,00 €	4.048,21 €	**7.048,21 €**	553.753,17	14.446.246,83
67	L5PLVO8	31/05/2022 12:00	7.500,00 €	1.748,20 €	**9.248,20 €**	563.001,37	14.436.998,63
68	DIWNGS1	31/05/2022 12:04	6.000,00 €	1.398,56 €	**7.398,56 €**	570.399,93	14.429.600,07
69	MS9VIW3	31/05/2022 12:15	4.590,00 €	1.573,38 €	**6.163,38 €**	576.563,31	14.423.436,69
70	BK8XGK4	31/05/2022 12:30	6.642,90 €	1.573,38 €	**8.216,28 €**	584.779,59	14.415.220,41
71	E0XW3G6	31/05/2022 12:31	6.000,00 €	1.398,56 €	**7.398,56 €**	592.178,15	14.407.821,85
72	5BEWRQ4	31/05/2022 12:38	5.400,00 €	1.573,38 €	**6.973,38 €**	599.151,53	14.400.848,47
73	OGOG737	31/05/2022 12:54	6.750,00 €	1.573,38 €	**8.323,38 €**	607.474,91	14.392.525,09
74	RUUSU18	31/05/2022 12:54	7.500,00 €	1.748,20 €	**9.248,20 €**	616.723,11	14.383.276,89
75	SSYXH73	31/05/2022 13:29	6.750,00 €	1.573,38 €	**8.323,38 €**	625.046,49	14.374.953,51
76	FHN7623	31/05/2022 14:00	7.500,00 €	1.748,20 €	**9.248,20 €**	634.294,69	14.365.705,31
77	JQ4FMN0	31/05/2022 14:46	7.500,00 €	1.748,20 €	**9.248,20 €**	643.542,89	14.356.457,11
78	E4QW3C7	31/05/2022 14:53	6.750,00 €	1.573,38 €	**8.323,38 €**	651.866,27	14.348.133,73
79	04MPIX8	31/05/2022 15:04	7.500,00 €	1.748,20 €	**9.248,20 €**	661.114,47	14.338.885,53
80	PLOQR08	31/05/2022 15:14	6.750,00 €	1.573,38 €	**8.323,38 €**	669.437,85	14.330.562,15
81	7JIYT48	31/05/2022 15:29	7.500,00 €	1.748,20 €	**9.248,20 €**	678.686,05	14.321.313,95
82	L7FZX51	31/05/2022 15:35	6.642,90 €	1.573,38 €	**8.216,28 €**	686.902,33	14.313.097,67
83	AETONX2	31/05/2022 15:59	6.750,00 €	1.573,38 €	**8.323,38 €**	695.225,71	14.304.774,29
84	M916R71	31/05/2022 16:05	6.750,00 €	1.573,38 €	**8.323,38 €**	703.549,09	14.296.450,91
85	TAXO4M9	31/05/2022 16:20	6.750,00 €	1.573,38 €	**8.323,38 €**	711.872,47	14.288.127,53
86	6URKSO1	31/05/2022 16:28	6.000,00 €	1.398,56 €	**7.398,56 €**	719.271,03	14.280.728,97
87	LK8T5B2	31/05/2022 16:54	6.000,00 €	1.398,56 €	**7.398,56 €**	726.669,59	14.273.330,41
88	TFFIBL5	31/05/2022 17:17	6.750,00 €	1.573,38 €	**8.323,38 €**	734.992,97	14.265.007,03
89	RS96HY7	31/05/2022 17:30	7.500,00 €	1.748,20 €	**9.248,20 €**	744.241,17	14.255.758,83
90	B4EWIT7	31/05/2022 17:41	6.750,00 €	1.573,38 €	**8.323,38 €**	752.564,55	14.247.435,45
91	WCBEC16	31/05/2022 17:57	6.000,00 €	1.398,56 €	**7.398,56 €**	759.963,11	14.240.036,89
92	WH2DRP8	31/05/2022 18:38	9.000,00 €	9.853,29 €	**18.853,29 €**	778.816,40	14.221.183,60
93	QV87RB6	31/05/2022 19:54	6.000,00 €	1.748,20 €	**7.748,20 €**	786.564,60	14.213.435,40
94	LVYFI40	31/05/2022 20:14	7.500,00 €	1.748,20 €	**9.248,20 €**	795.812,80	14.204.187,20
95	SISEKT3	31/05/2022 20:14	6.750,00 €	1.573,38 €	**8.323,38 €**	804.136,18	14.195.863,82
96	21S1LR7	31/05/2022 20:16	6.750,00 €	1.573,38 €	**8.323,38 €**	812.459,56	14.187.540,44
97	J12BTM5	31/05/2022 20:52	6.000,00 €	1.398,56 €	**7.398,56 €**	819.858,12	14.180.141,88
98	T8MGGC6	31/05/2022 21:02	2.600,00 €	2.976,38 €	**5.576,38 €**	825.434,50	14.174.565,50
99	BEVKEG1	31/05/2022 22:13	6.000,00 €	1.398,56 €	**7.398,56 €**	832.833,06	14.167.166,94
100	WTPDP33	31/05/2022 22:35	7.500,00 €	1.748,20 €	**9.248,20 €**	842.081,26	14.157.918,74
101	T9LF961	01/06/2022 00:27	6.000,00 €	1.398,56 €	**7.398,56 €**	849.479,82	14.150.520,18
102	Z878XD2	01/06/2022 09:12	6.000,00 €	1.398,56 €	**7.398,56 €**	856.878,38	14.143.121,62

Allegato A - Elenco definitivo delle istanze ammesse al contributo

Avviso n.**1/FSE/2022** - "***Pass Laureati 2022***" - **Elenco definitivo delle istanze ammesse al contributo**

N.	Codice Pratica	Data trasmissione istanza	Rimb Master / Isee	Sovvenzione / Isee	Finanziamento Complessivo	Dotazione finanziaria: ***€ 15.000.000,00***	
						Costo progressivo	*Avanzo*
103	S0IGXJ7	01/06/2022 09:42	6.750,00 €	1.573,38 €	**8.323,38 €**	865.201,76	14.134.798,24
104	R7YVIE8	01/06/2022 10:04	6.750,00 €	1.573,38 €	**8.323,38 €**	873.525,14	14.126.474,86
105	HBZ0F02	01/06/2022 10:12	6.750,00 €	1.573,38 €	**8.323,38 €**	881.848,52	14.118.151,48
106	4HDE5Q8	01/06/2022 10:21	5.400,00 €	1.573,38 €	**6.973,38 €**	888.821,90	14.111.178,10
107	YLNKOH6	01/06/2022 10:32	6.000,00 €	1.398,56 €	**7.398,56 €**	896.220,46	14.103.779,54
108	VUTC2I8	01/06/2022 10:57	7.381,00 €	1.748,20 €	**9.129,20 €**	905.349,66	14.094.650,34
109	N3EL9E7	01/06/2022 11:07	7.500,00 €	1.748,20 €	**9.248,20 €**	914.597,86	14.085.402,14
110	AAMY9X1	01/06/2022 11:07	7.500,00 €	1.748,20 €	**9.248,20 €**	923.846,06	14.076.153,94
111	OURXU46	01/06/2022 11:40	7.500,00 €	1.748,20 €	**9.248,20 €**	933.094,26	14.066.905,74
112	Y82YNC3	01/06/2022 11:41	6.750,00 €	1.573,38 €	**8.323,38 €**	941.417,64	14.058.582,36
113	DBZXJD8	01/06/2022 11:56	6.750,00 €	1.573,38 €	**8.323,38 €**	949.741,02	14.050.258,98
114	IXIUD42	01/06/2022 12:00	5.400,00 €	1.573,38 €	**6.973,38 €**	956.714,40	14.043.285,60
115	LMJTVD8	01/06/2022 12:04	6.750,00 €	1.573,38 €	**8.323,38 €**	965.037,78	14.034.962,22
116	9719895	01/06/2022 12:18	5.500,00 €	4.797,13 €	**10.297,13 €**	975.334,91	14.024.665,09
117	BHVJEY6	01/06/2022 12:40	7.500,00 €	1.748,20 €	**9.248,20 €**	984.583,11	14.015.416,89
118	9Z5OJC3	01/06/2022 13:01	6.000,00 €	1.398,56 €	**7.398,56 €**	991.981,67	14.008.018,33
119	C2PUKD3	01/06/2022 13:17	7.500,00 €	1.748,20 €	**9.248,20 €**	1.001.229,87	13.998.770,13
120	2NIBOF6	01/06/2022 13:29	5.760,00 €	1.398,56 €	**7.158,56 €**	1.008.388,43	13.991.611,57
121	SZV9246	01/06/2022 13:49	7.500,00 €	1.748,20 €	**9.248,20 €**	1.017.636,63	13.982.363,37
122	LO81225	01/06/2022 13:52	7.500,00 €	1.748,20 €	**9.248,20 €**	1.026.884,83	13.973.115,17
123	9M1AFK6	01/06/2022 14:06	6.750,00 €	1.573,38 €	**8.323,38 €**	1.035.208,21	13.964.791,79
124	T62M412	01/06/2022 14:11	6.480,00 €	1.573,38 €	**8.053,38 €**	1.043.261,59	13.956.738,41
125	J56VB58	01/06/2022 14:41	6.588,00 €	1.573,38 €	**8.161,38 €**	1.051.422,97	13.948.577,03
126	HL4Y9G7	01/06/2022 14:44	6.588,00 €	1.573,38 €	**8.161,38 €**	1.059.584,35	13.940.415,65
127	V8TND72	01/06/2022 14:44	6.588,00 €	1.573,38 €	**8.161,38 €**	1.067.745,73	13.932.254,27
128	OKASD36	01/06/2022 14:55	6.588,00 €	1.573,38 €	**8.161,38 €**	1.075.907,11	13.924.092,89
129	EMFDK13	01/06/2022 14:55	7.320,00 €	1.748,20 €	**9.068,20 €**	1.084.975,31	13.915.024,69
130	YDXF0F6	01/06/2022 14:56	1.440,00 €	1.573,38 €	**3.013,38 €**	1.087.988,69	13.912.011,31
131	VD92FP1	01/06/2022 14:59	6.750,00 €	1.573,38 €	**8.323,38 €**	1.096.312,07	13.903.687,93
132	ZWFEYW8	01/06/2022 15:09	6.480,00 €	1.573,38 €	**8.053,38 €**	1.104.365,45	13.895.634,55
133	PRBCC76	01/06/2022 15:17	7.320,00 €	1.748,20 €	**9.068,20 €**	1.113.433,65	13.886.566,35
134	8PEMGA3	01/06/2022 15:18	6.750,00 €	1.573,38 €	**8.323,38 €**	1.121.757,03	13.878.242,97
135	VXED8H0	01/06/2022 15:18	1.772,80 €	2.635,16 €	**4.407,96 €**	1.126.164,99	13.873.835,01
136	AXEJT23	01/06/2022 15:19	6.588,00 €	1.573,38 €	**8.161,38 €**	1.134.326,37	13.865.673,63
137	R1HPNE5	01/06/2022 15:20	6.588,00 €	1.573,38 €	**8.161,38 €**	1.142.487,75	13.857.512,25
138	8D78HZ3	01/06/2022 15:33	6.750,00 €	1.573,38 €	**8.323,38 €**	1.150.811,13	13.849.188,87
139	GTTNEO5	01/06/2022 15:42	6.750,00 €	1.573,38 €	**8.323,38 €**	1.159.134,51	13.840.865,49
140	0L7DG30	01/06/2022 15:56	7.500,00 €	1.748,20 €	**9.248,20 €**	1.168.382,71	13.831.617,29
141	RD2BXE7	01/06/2022 16:40	6.750,00 €	1.573,38 €	**8.323,38 €**	1.176.706,09	13.823.293,91
142	RAJPYO6	01/06/2022 17:26	6.750,00 €	1.573,38 €	**8.323,38 €**	1.185.029,47	13.814.970,53
143	XYJTMB2	01/06/2022 17:43	6.750,00 €	1.573,38 €	**8.323,38 €**	1.193.352,85	13.806.647,15
144	CA5I7F6	01/06/2022 17:50	4.200,00 €	4.797,13 €	**8.997,13 €**	1.202.349,98	13.797.650,02
145	AZSNQC9	01/06/2022 18:15	4.590,00 €	1.573,38 €	**6.163,38 €**	1.208.513,36	13.791.486,64
146	4V81QW2	01/06/2022 18:20	6.000,00 €	1.398,56 €	**7.398,56 €**	1.215.911,92	13.784.088,08
147	KV4KN66	01/06/2022 19:52	5.100,00 €	1.748,20 €	**6.848,20 €**	1.222.760,12	13.777.239,88
148	GZTIEE1	01/06/2022 20:00	8.000,00 €	16.479,36 €	**24.479,36 €**	1.247.239,48	13.752.760,52
149	GNQKHX6	01/06/2022 21:56	6.750,00 €	4.317,42 €	**11.067,42 €**	1.258.306,90	13.741.693,10
150	3LTZA83	02/06/2022 00:13	6.000,00 €	1.748,20 €	**7.748,20 €**	1.266.055,10	13.733.944,90
151	HT2IOB8	02/06/2022 02:04	9.000,00 €	6.291,46 €	**15.291,46 €**	1.281.346,56	13.718.653,44
152	F4RSGB4	02/06/2022 13:51	7.500,00 €	1.748,20 €	**9.248,20 €**	1.290.594,76	13.709.405,24
153	HO70YO4	02/06/2022 16:20	6.750,00 €	1.573,38 €	**8.323,38 €**	1.298.918,14	13.701.081,86

Allegato A - Elenco definitivo delle istanze ammesse al contributo

Avviso n.**1/FSE/2022** - "***Pass Laureati 2022***" - **Elenco definitivo delle istanze ammesse al contributo**

N.	Codice Pratica	Data trasmissione istanza	Rimb Master / Isee	Sovvenzione / Isee	Finanziamento Complessivo	Dotazione finanziaria: ***€ 15.000.000,00*** Costo progressivo	Avanzo
154	Q6J7BI4	02/06/2022 18:21	7.500,00 €	1.748,20 €	**9.248,20 €**	1.308.166,34	13.691.833,66
155	V7AYU36	02/06/2022 18:22	6.750,00 €	1.573,38 €	**8.323,38 €**	1.316.489,72	13.683.510,28
156	782JA87	02/06/2022 19:45	6.750,00 €	1.573,38 €	**8.323,38 €**	1.324.813,10	13.675.186,90
157	JWUP824	03/06/2022 08:19	5.600,00 €	3.837,70 €	**9.437,70 €**	1.334.250,80	13.665.749,20
158	S0J3885	03/06/2022 09:23	7.500,00 €	1.748,20 €	**9.248,20 €**	1.343.499,00	13.656.501,00
159	7A0C4L8	03/06/2022 10:05	7.500,00 €	1.748,20 €	**9.248,20 €**	1.352.747,20	13.647.252,80
160	T2AFQI2	03/06/2022 10:10	2.250,00 €	3.800,56 €	**6.050,56 €**	1.358.797,76	13.641.202,24
161	YK7JPI2	03/06/2022 10:13	10.000,00 €	6.642,50 €	**16.642,50 €**	1.375.440,26	13.624.559,74
162	KXT2PY6	03/06/2022 10:13	10.000,00 €	6.642,50 €	**16.642,50 €**	1.392.082,76	13.607.917,24
163	RHRYUO0	03/06/2022 10:18	7.320,00 €	1.748,20 €	**9.068,20 €**	1.401.150,96	13.598.849,04
164	FBCT1E7	03/06/2022 10:30	6.750,00 €	1.573,38 €	**8.323,38 €**	1.409.474,34	13.590.525,66
165	4U7T9N8	03/06/2022 10:31	6.750,00 €	1.573,38 €	**8.323,38 €**	1.417.797,72	13.582.202,28
166	PNM2A86	03/06/2022 10:34	6.750,00 €	1.573,38 €	**8.323,38 €**	1.426.121,10	13.573.878,90
167	5T3TVL3	03/06/2022 10:44	10.000,00 €	6.642,50 €	**16.642,50 €**	1.442.763,60	13.557.236,40
168	1WIYA26	03/06/2022 10:55	7.500,00 €	1.748,20 €	**9.248,20 €**	1.452.011,80	13.547.988,20
169	LYRCV61	03/06/2022 10:59	6.750,00 €	1.573,38 €	**8.323,38 €**	1.460.335,18	13.539.664,82
170	9FJ6RE4	03/06/2022 11:05	5.400,00 €	1.573,38 €	**6.973,38 €**	1.467.308,56	13.532.691,44
171	7Y9KTQ6	03/06/2022 11:09	7.500,00 €	1.748,20 €	**9.248,20 €**	1.476.556,76	13.523.443,24
172	9SA2DM2	03/06/2022 11:11	7.500,00 €	1.748,20 €	**9.248,20 €**	1.485.804,96	13.514.195,04
173	4UK3OQ5	03/06/2022 11:11	6.750,00 €	1.573,38 €	**8.323,38 €**	1.494.128,34	13.505.871,66
174	DNJABQ6	03/06/2022 11:43	10.000,00 €	6.642,50 €	**16.642,50 €**	1.510.770,84	13.489.229,16
175	4J1OQO5	03/06/2022 12:07	6.000,00 €	1.398,56 €	**7.398,56 €**	1.518.169,40	13.481.830,60
176	AO8ID52	03/06/2022 12:14	6.750,00 €	1.573,38 €	**8.323,38 €**	1.526.492,78	13.473.507,22
177	QF5GTN3	03/06/2022 12:24	8.000,00 €	5.314,00 €	**13.314,00 €**	1.539.806,78	13.460.193,22
178	RZETCC4	03/06/2022 12:38	6.750,00 €	1.573,38 €	**8.323,38 €**	1.548.130,16	13.451.869,84
179	VEKNTK1	03/06/2022 12:52	7.500,00 €	1.748,20 €	**9.248,20 €**	1.557.378,36	13.442.621,64
180	G132QL2	03/06/2022 12:58	7.500,00 €	1.748,20 €	**9.248,20 €**	1.566.626,56	13.433.373,44
181	ZBHU2U7	03/06/2022 12:59	6.750,00 €	1.573,38 €	**8.323,38 €**	1.574.949,94	13.425.050,06
182	4EMMN35	03/06/2022 13:01	6.750,00 €	3.447,97 €	**10.197,97 €**	1.585.147,91	13.414.852,09
183	WTWB354	03/06/2022 13:04	6.000,00 €	1.398,56 €	**7.398,56 €**	1.592.546,47	13.407.453,53
184	PADCOA2	03/06/2022 13:08	6.750,00 €	1.573,38 €	**8.323,38 €**	1.600.869,85	13.399.130,15
185	ID9HG51	03/06/2022 13:11	6.000,00 €	1.748,20 €	**7.748,20 €**	1.608.618,05	13.391.381,95
186	9UE0104	03/06/2022 13:19	7.500,00 €	1.748,20 €	**9.248,20 €**	1.617.866,25	13.382.133,75
187	HBDNDK4	03/06/2022 14:15	10.000,00 €	6.642,50 €	**16.642,50 €**	1.634.508,75	13.365.491,25
188	QFG4OM3	03/06/2022 14:27	7.000,00 €	1.748,20 €	**8.748,20 €**	1.643.256,95	13.356.743,05
189	H5GSDH4	03/06/2022 14:47	6.750,00 €	1.573,38 €	**8.323,38 €**	1.651.580,33	13.348.419,67
190	6XS3P17	03/06/2022 15:18	7.500,00 €	1.748,20 €	**9.248,20 €**	1.660.828,53	13.339.171,47
191	2136V74	03/06/2022 15:35	6.000,00 €	1.398,56 €	**7.398,56 €**	1.668.227,09	13.331.772,91
192	QWV8NT8	03/06/2022 15:39	6.750,00 €	1.573,38 €	**8.323,38 €**	1.676.550,47	13.323.449,53
193	XUWMH86	03/06/2022 15:44	6.480,00 €	1.573,38 €	**8.053,38 €**	1.684.603,85	13.315.396,15
194	X8J4U65	03/06/2022 15:44	5.856,00 €	1.398,56 €	**7.254,56 €**	1.691.858,41	13.308.141,59
195	U1C73S8	03/06/2022 16:12	7.320,00 €	1.748,20 €	**9.068,20 €**	1.700.926,61	13.299.073,39
196	J5TNGK4	03/06/2022 16:25	6.750,00 €	1.573,38 €	**8.323,38 €**	1.709.249,99	13.290.750,01
197	9MUCS52	03/06/2022 16:49	7.500,00 €	1.748,20 €	**9.248,20 €**	1.718.498,19	13.281.501,81
198	TK9OHG0	03/06/2022 16:50	6.750,00 €	1.573,38 €	**8.323,38 €**	1.726.821,57	13.273.178,43
199	29IN2I5	03/06/2022 16:54	7.381,00 €	1.748,20 €	**9.129,20 €**	1.735.950,77	13.264.049,23
200	RVXYH34	03/06/2022 17:23	7.500,00 €	1.748,20 €	**9.248,20 €**	1.745.198,97	13.254.801,03
201	JB0NSZ2	03/06/2022 17:23	6.750,00 €	1.573,38 €	**8.323,38 €**	1.753.522,35	13.246.477,65
202	ZEDIMG3	03/06/2022 17:48	6.750,00 €	1.573,38 €	**8.323,38 €**	1.761.845,73	13.238.154,27
203	SV26BS4	03/06/2022 17:55	5.400,00 €	1.573,38 €	**6.973,38 €**	1.768.819,11	13.231.180,89
204	49G5DE3	03/06/2022 17:55	8.000,00 €	8.184,64 €	**16.184,64 €**	1.785.003,75	13.214.996,25

Allegato A - Elenco definitivo delle istanze ammesse al contributo

REGIONE PUGLIA PUGLIA FESR-FSE 2014/2020 Il futuro alla portata di tutti

Avviso n.**1/FSE/2022** - "***Pass Laureati 2022***" - **Elenco definitivo delle istanze ammesse al contributo**

N.	Codice Pratica	Data trasmissione istanza	Rimb Master / Isee	Sovvenzione / Isee	Finanziamento Complessivo	Dotazione finanziaria: ***€ 15.000.000,00***	
						Costo progressivo	*Avanzo*
205	DL95YL6	03/06/2022 17:56	6.750,00 €	1.573,38 €	**8.323,38 €**	1.793.327,13	13.206.672,87
206	JWFHF11	03/06/2022 17:57	5.400,00 €	1.573,38 €	**6.973,38 €**	1.800.300,51	13.199.699,49
207	46BHA37	03/06/2022 18:03	3.000,00 €	4.222,84 €	**7.222,84 €**	1.807.523,35	13.192.476,65
208	OA4GQX7	03/06/2022 18:06	7.500,00 €	1.748,20 €	**9.248,20 €**	1.816.771,55	13.183.228,45
209	QRU5W50	03/06/2022 18:10	7.320,00 €	1.748,20 €	**9.068,20 €**	1.825.839,75	13.174.160,25
210	9NDULD9	03/06/2022 18:18	4.080,00 €	1.398,56 €	**5.478,56 €**	1.831.318,31	13.168.681,69
211	Q98NXQ2	03/06/2022 18:31	7.500,00 €	1.748,20 €	**9.248,20 €**	1.840.566,51	13.159.433,49
212	CCD1F81	03/06/2022 19:18	6.750,00 €	1.573,38 €	**8.323,38 €**	1.848.889,89	13.151.110,11
213	QJ2ZGQ4	03/06/2022 19:53	6.000,00 €	1.398,56 €	**7.398,56 €**	1.856.288,45	13.143.711,55
214	HREZ616	03/06/2022 21:47	4.590,00 €	1.573,38 €	**6.163,38 €**	1.862.451,83	13.137.548,17
215	EK7G4V4	03/06/2022 21:59	5.400,00 €	1.573,38 €	**6.973,38 €**	1.869.425,21	13.130.574,79
216	9JXF7J8	03/06/2022 22:44	4.080,00 €	1.398,56 €	**5.478,56 €**	1.874.903,77	13.125.096,23
217	A23IH89	03/06/2022 22:59	4.590,00 €	1.573,38 €	**6.163,38 €**	1.881.067,15	13.118.932,85
218	U1OPWS5	03/06/2022 23:32	4.080,00 €	1.398,56 €	**5.478,56 €**	1.886.545,71	13.113.454,29
219	N169JJ8	04/06/2022 09:00	9.000,00 €	5.406,30 €	**14.406,30 €**	1.900.952,01	13.099.047,99
220	JT56E80	04/06/2022 09:06	4.800,00 €	1.398,56 €	**6.198,56 €**	1.907.150,57	13.092.849,43
221	CXO5QK1	04/06/2022 09:41	4.590,00 €	1.573,38 €	**6.163,38 €**	1.913.313,95	13.086.686,05
222	SDSXRS8	04/06/2022 12:55	7.500,00 €	1.748,20 €	**9.248,20 €**	1.922.562,15	13.077.437,85
223	YR4CBH1	04/06/2022 16:48	7.500,00 €	1.748,20 €	**9.248,20 €**	1.931.810,35	13.068.189,65
224	ULTAXR3	04/06/2022 16:55	5.400,00 €	1.573,38 €	**6.973,38 €**	1.938.783,73	13.061.216,27
225	KUCQN39	04/06/2022 17:00	7.500,00 €	1.748,20 €	**9.248,20 €**	1.948.031,93	13.051.968,07
226	CBA6K90	04/06/2022 17:22	7.320,00 €	1.748,20 €	**9.068,20 €**	1.957.100,13	13.042.899,87
227	GS7K2T1	04/06/2022 17:37	7.500,00 €	1.748,20 €	**9.248,20 €**	1.966.348,33	13.033.651,67
228	EETKJY6	06/06/2022 09:36	6.750,00 €	1.573,38 €	**8.323,38 €**	1.974.671,71	13.025.328,29
229	DYXQE53	06/06/2022 10:21	7.500,00 €	1.748,20 €	**9.248,20 €**	1.983.919,91	13.016.080,09
230	QTUDKJ5	06/06/2022 10:23	7.500,00 €	1.748,20 €	**9.248,20 €**	1.993.168,11	13.006.831,89
231	NMU8TW7	06/06/2022 10:31	3.330,00 €	4.317,42 €	**7.647,42 €**	2.000.815,53	12.999.184,47
232	B8DOFJ2	06/06/2022 10:38	7.500,00 €	1.748,20 €	**9.248,20 €**	2.010.063,73	12.989.936,27
233	FNT6KQ0	06/06/2022 10:42	4.590,00 €	1.573,38 €	**6.163,38 €**	2.016.227,11	12.983.772,89
234	B0MFJ09	06/06/2022 10:50	7.500,00 €	1.748,20 €	**9.248,20 €**	2.025.475,31	12.974.524,69
235	4ZZVG65	06/06/2022 10:51	7.500,00 €	1.748,20 €	**9.248,20 €**	2.034.723,51	12.965.276,49
236	L9TTJY7	06/06/2022 10:51	4.800,00 €	1.398,56 €	**6.198,56 €**	2.040.922,07	12.959.077,93
237	571SNC6	06/06/2022 11:10	6.000,00 €	1.398,56 €	**7.398,56 €**	2.048.320,63	12.951.679,37
238	ZEFKQH2	06/06/2022 11:10	6.000,00 €	1.398,56 €	**7.398,56 €**	2.055.719,19	12.944.280,81
239	H1GGVV2	06/06/2022 11:23	6.642,90 €	1.573,38 €	**8.216,28 €**	2.063.935,47	12.936.064,53
240	CND91S4	06/06/2022 11:30	6.750,00 €	1.573,38 €	**8.323,38 €**	2.072.258,85	12.927.741,15
241	1CI2NB2	06/06/2022 11:37	6.750,00 €	1.573,38 €	**8.323,38 €**	2.080.582,23	12.919.417,77
242	BPND5E3	06/06/2022 11:37	6.750,00 €	1.573,38 €	**8.323,38 €**	2.088.905,61	12.911.094,39
243	VKG9OA7	06/06/2022 11:49	6.750,00 €	1.573,38 €	**8.323,38 €**	2.097.228,99	12.902.771,01
244	67S6UD5	06/06/2022 11:55	6.750,00 €	1.573,38 €	**8.323,38 €**	2.105.552,37	12.894.447,63
245	8DDZMZ3	06/06/2022 12:07	6.750,00 €	1.573,38 €	**8.323,38 €**	2.113.875,75	12.886.124,25
246	S1UN405	06/06/2022 12:07	7.500,00 €	1.748,20 €	**9.248,20 €**	2.123.123,95	12.876.876,05
247	6SE7EW4	06/06/2022 12:17	7.500,00 €	1.748,20 €	**9.248,20 €**	2.132.372,15	12.867.627,85
248	BT7YS71	06/06/2022 12:26	6.750,00 €	1.573,38 €	**8.323,38 €**	2.140.695,53	12.859.304,47
249	2F954M9	06/06/2022 12:33	6.750,00 €	1.573,38 €	**8.323,38 €**	2.149.018,91	12.850.981,09
250	6OLUH81	06/06/2022 13:06	6.750,00 €	1.573,38 €	**8.323,38 €**	2.157.342,29	12.842.657,71
251	L8ETL51	06/06/2022 13:16	6.750,00 €	1.573,38 €	**8.323,38 €**	2.165.665,67	12.834.334,33
252	I9CY9F8	06/06/2022 13:26	6.750,00 €	1.573,38 €	**8.323,38 €**	2.173.989,05	12.826.010,95
253	VNGHYR2	06/06/2022 13:52	7.320,00 €	1.748,20 €	**9.068,20 €**	2.183.057,25	12.816.942,75
254	VGKO9Z9	06/06/2022 14:19	6.750,00 €	1.573,38 €	**8.323,38 €**	2.191.380,63	12.808.619,37
255	IIOPCX3	06/06/2022 14:35	7.500,00 €	1.748,20 €	**9.248,20 €**	2.200.628,83	12.799.371,17

Allegato A - Elenco definitivo delle istanze ammesse al contributo

REGIONE PUGLIA PUGLIA FESR-FSE 2014/2020 Il futuro alla portata di tutti

Avviso n.**1/FSE/2022** - "***Pass Laureati 2022***" - **Elenco definitivo delle istanze ammesse al contributo**

N.	Codice Pratica	Data trasmissione istanza	Rimb Master / Isee	Sovvenzione / Isee	Finanziamento Complessivo	Dotazione finanziaria: ***€ 15.000.000,00***	
						Costo progressivo	*Avanzo*
256	E2BGVI3	06/06/2022 14:58	6.750,00 €	1.573,38 €	**8.323,38 €**	2.208.952,21	12.791.047,79
257	AKBGF18	06/06/2022 15:04	6.000,00 €	1.398,56 €	**7.398,56 €**	2.216.350,77	12.783.649,23
258	Y6LSML5	06/06/2022 15:24	6.750,00 €	1.573,38 €	**8.323,38 €**	2.224.674,15	12.775.325,85
259	9E82BZ6	06/06/2022 15:47	6.750,00 €	1.573,38 €	**8.323,38 €**	2.232.997,53	12.767.002,47
260	MUIE8U4	06/06/2022 15:54	6.750,00 €	1.573,38 €	**8.323,38 €**	2.241.320,91	12.758.679,09
261	OSPAZB2	06/06/2022 16:24	6.750,00 €	1.573,38 €	**8.323,38 €**	2.249.644,29	12.750.355,71
262	ACLV9P8	06/06/2022 16:40	6.000,00 €	1.398,56 €	**7.398,56 €**	2.257.042,85	12.742.957,15
263	N5J5BD3	06/06/2022 16:44	7.500,00 €	1.748,20 €	**9.248,20 €**	2.266.291,05	12.733.708,95
264	1GND111	06/06/2022 17:02	6.000,00 €	1.398,56 €	**7.398,56 €**	2.273.689,61	12.726.310,39
265	6WF8BI3	06/06/2022 17:05	6.750,00 €	1.573,38 €	**8.323,38 €**	2.282.012,99	12.717.987,01
266	8HDHG37	06/06/2022 17:39	6.750,00 €	1.573,38 €	**8.323,38 €**	2.290.336,37	12.709.663,63
267	4Y5WIR8	06/06/2022 17:53	6.480,00 €	1.573,38 €	**8.053,38 €**	2.298.389,75	12.701.610,25
268	FDK2R11	06/06/2022 18:22	7.200,00 €	1.748,20 €	**8.948,20 €**	2.307.337,95	12.692.662,05
269	KMYDRH4	06/06/2022 18:23	6.750,00 €	1.573,38 €	**8.323,38 €**	2.315.661,33	12.684.338,67
270	3XUHVO5	06/06/2022 18:32	6.750,00 €	1.573,38 €	**8.323,38 €**	2.323.984,71	12.676.015,29
271	SFJOGS5	06/06/2022 18:44	7.500,00 €	1.748,20 €	**9.248,20 €**	2.333.232,91	12.666.767,09
272	I5CK7J7	06/06/2022 18:47	7.500,00 €	1.748,20 €	**9.248,20 €**	2.342.481,11	12.657.518,89
273	61IMLB7	06/06/2022 18:59	4.590,00 €	1.573,38 €	**6.163,38 €**	2.348.644,49	12.651.355,51
274	A5EMUO3	07/06/2022 09:43	7.500,00 €	1.748,20 €	**9.248,20 €**	2.357.892,69	12.642.107,31
275	KK1FIM4	07/06/2022 10:07	6.750,00 €	1.573,38 €	**8.323,38 €**	2.366.216,07	12.633.783,93
276	NI6RJR4	07/06/2022 10:17	6.000,00 €	1.398,56 €	**7.398,56 €**	2.373.614,63	12.626.385,37
277	K2UI135	07/06/2022 10:36	6.750,00 €	1.573,38 €	**8.323,38 €**	2.381.938,01	12.618.061,99
278	G9A3NR2	07/06/2022 10:39	7.500,00 €	1.748,20 €	**9.248,20 €**	2.391.186,21	12.608.813,79
279	QBU3GC9	07/06/2022 10:40	6.000,00 €	1.398,56 €	**7.398,56 €**	2.398.584,77	12.601.415,23
280	ZKAYPG9	07/06/2022 10:48	6.750,00 €	1.573,38 €	**8.323,38 €**	2.406.908,15	12.593.091,85
281	PZ574K7	07/06/2022 10:58	6.000,00 €	1.398,56 €	**7.398,56 €**	2.414.306,71	12.585.693,29
282	D2PYD44	07/06/2022 11:02	7.500,00 €	1.748,20 €	**9.248,20 €**	2.423.554,91	12.576.445,09
283	JC5EIV4	07/06/2022 11:03	7.500,00 €	1.748,20 €	**9.248,20 €**	2.432.803,11	12.567.196,89
284	AYS7HC8	07/06/2022 11:22	7.500,00 €	1.748,20 €	**9.248,20 €**	2.442.051,31	12.557.948,69
285	KG3JIH1	07/06/2022 11:37	7.500,00 €	1.748,20 €	**9.248,20 €**	2.451.299,51	12.548.700,49
286	WI6AER3	07/06/2022 11:42	6.750,00 €	1.573,38 €	**8.323,38 €**	2.459.622,89	12.540.377,11
287	P313LN7	07/06/2022 11:46	1.890,00 €	2.494,60 €	**4.384,60 €**	2.464.007,49	12.535.992,51
288	CDHRPM0	07/06/2022 11:59	7.500,00 €	1.748,20 €	**9.248,20 €**	2.473.255,69	12.526.744,31
289	6P3IQU5	07/06/2022 12:20	6.750,00 €	1.573,38 €	**8.323,38 €**	2.481.579,07	12.518.420,93
290	XSA30O4	07/06/2022 12:37	7.500,00 €	1.748,20 €	**9.248,20 €**	2.490.827,27	12.509.172,73
291	R1S1654	07/06/2022 12:48	7.500,00 €	1.748,20 €	**9.248,20 €**	2.500.075,47	12.499.924,53
292	LV1LI81	07/06/2022 13:16	10.000,00 €	6.642,50 €	**16.642,50 €**	2.516.717,97	12.483.282,03
293	62FRIC7	07/06/2022 13:25	7.500,00 €	1.748,20 €	**9.248,20 €**	2.525.966,17	12.474.033,83
294	UGOPCY4	07/06/2022 13:30	7.500,00 €	1.748,20 €	**9.248,20 €**	2.535.214,37	12.464.785,63
295	E7B6228	07/06/2022 15:23	7.500,00 €	1.748,20 €	**9.248,20 €**	2.544.462,57	12.455.537,43
296	UKAW9D8	07/06/2022 15:26	6.750,00 €	1.573,38 €	**8.323,38 €**	2.552.785,95	12.447.214,05
297	LBGM9E7	07/06/2022 15:35	6.750,00 €	1.573,38 €	**8.323,38 €**	2.561.109,33	12.438.890,67
298	URAKQB4	07/06/2022 15:54	7.500,00 €	1.748,20 €	**9.248,20 €**	2.570.357,53	12.429.642,47
299	VJ7SKA9	07/06/2022 15:57	7.500,00 €	1.748,20 €	**9.248,20 €**	2.579.605,73	12.420.394,27
300	GM5YO52	07/06/2022 15:59	7.500,00 €	1.748,20 €	**9.248,20 €**	2.588.853,93	12.411.146,07
301	VHLNH99	07/06/2022 16:16	8.000,00 €	5.314,00 €	**13.314,00 €**	2.602.167,93	12.397.832,07
302	D9A8LG2	07/06/2022 16:31	7.500,00 €	1.748,20 €	**9.248,20 €**	2.611.416,13	12.388.583,87
303	ANYEOY1	07/06/2022 16:33	6.750,00 €	4.317,42 €	**11.067,42 €**	2.622.483,55	12.377.516,45
304	NN0OOP9	07/06/2022 16:39	6.000,00 €	1.398,56 €	**7.398,56 €**	2.629.882,11	12.370.117,89
305	RMXJMZ9	07/06/2022 16:45	6.750,00 €	1.573,38 €	**8.323,38 €**	2.638.205,49	12.361.794,51
306	BNPF200	07/06/2022 17:31	6.750,00 €	1.573,38 €	**8.323,38 €**	2.646.528,87	12.353.471,13

Allegato A - Elenco definitivo delle istanze ammesse al contributo

Avviso n.**1/FSE/2022** - "***Pass Laureati 2022***" - **Elenco definitivo delle istanze ammesse al contributo**

N.	Codice Pratica	Data trasmissione istanza	Rimb Master / Isee	Sovvenzione / Isee	Finanziamento Complessivo	Dotazione finanziaria: ***€ 15.000.000,00***	
						Costo progressivo	*Avanzo*
307	19DM188	07/06/2022 17:51	6.750,00 €	1.573,38 €	**8.323,38 €**	2.654.852,25	12.345.147,75
308	RN5MWG5	07/06/2022 20:07	5.400,00 €	1.573,38 €	**6.973,38 €**	2.661.825,63	12.338.174,37
309	HRD5L04	07/06/2022 22:49	5.400,00 €	1.573,38 €	**6.973,38 €**	2.668.799,01	12.331.200,99
310	TGHDW33	08/06/2022 09:49	6.750,00 €	1.573,38 €	**8.323,38 €**	2.677.122,39	12.322.877,61
311	D0JHNB2	08/06/2022 09:49	6.000,00 €	1.398,56 €	**7.398,56 €**	2.684.520,95	12.315.479,05
312	6HKA7X6	08/06/2022 10:05	7.500,00 €	1.748,20 €	**9.248,20 €**	2.693.769,15	12.306.230,85
313	6L3T6C8	08/06/2022 10:19	6.000,00 €	1.398,56 €	**7.398,56 €**	2.701.167,71	12.298.832,29
314	1VGS7R7	08/06/2022 10:24	6.000,00 €	1.398,56 €	**7.398,56 €**	2.708.566,27	12.291.433,73
315	BM5XRR5	08/06/2022 10:30	6.000,00 €	1.398,56 €	**7.398,56 €**	2.715.964,83	12.284.035,17
316	N374I63	08/06/2022 10:45	7.500,00 €	1.748,20 €	**9.248,20 €**	2.725.213,03	12.274.786,97
317	H23DSC1	08/06/2022 11:05	6.750,00 €	1.573,38 €	**8.323,38 €**	2.733.536,41	12.266.463,59
318	3AGK677	08/06/2022 11:34	7.650,00 €	5.978,25 €	**13.628,25 €**	2.747.164,66	12.252.835,34
319	HMHJRL2	08/06/2022 11:45	7.381,00 €	1.748,20 €	**9.129,20 €**	2.756.293,86	12.243.706,14
320	L9BVKI5	08/06/2022 12:19	6.750,00 €	1.573,38 €	**8.323,38 €**	2.764.617,24	12.235.382,76
321	M2XTVJ8	08/06/2022 12:30	6.750,00 €	1.573,38 €	**8.323,38 €**	2.772.940,62	12.227.059,38
322	49U7115	08/06/2022 12:59	4.800,00 €	1.398,56 €	**6.198,56 €**	2.779.139,18	12.220.860,82
323	4JEX8T3	08/06/2022 14:53	5.600,00 €	1.398,56 €	**6.998,56 €**	2.786.137,74	12.213.862,26
324	U682A53	08/06/2022 15:01	6.750,00 €	1.573,38 €	**8.323,38 €**	2.794.461,12	12.205.538,88
325	NMKDT39	08/06/2022 15:25	6.000,00 €	1.398,56 €	**7.398,56 €**	2.801.859,68	12.198.140,32
326	78IKYK9	08/06/2022 15:30	7.500,00 €	1.748,20 €	**9.248,20 €**	2.811.107,88	12.188.892,12
327	RO91ET5	08/06/2022 16:03	6.480,00 €	1.573,38 €	**8.053,38 €**	2.819.161,26	12.180.838,74
328	Q4M6TT4	08/06/2022 16:04	6.750,00 €	1.573,38 €	**8.323,38 €**	2.827.484,64	12.172.515,36
329	F5CG2N7	08/06/2022 16:27	7.500,00 €	1.748,20 €	**9.248,20 €**	2.836.732,84	12.163.267,16
330	ERDNE90	08/06/2022 16:36	6.750,00 €	1.573,38 €	**8.323,38 €**	2.845.056,22	12.154.943,78
331	D3MASX6	08/06/2022 16:50	6.750,00 €	1.573,38 €	**8.323,38 €**	2.853.379,60	12.146.620,40
332	IMDHBI0	08/06/2022 17:05	7.500,00 €	1.748,20 €	**9.248,20 €**	2.862.627,80	12.137.372,20
333	QLY1E97	08/06/2022 18:14	7.500,00 €	1.748,20 €	**9.248,20 €**	2.871.876,00	12.128.124,00
334	2YLWGK9	08/06/2022 18:25	6.750,00 €	1.573,38 €	**8.323,38 €**	2.880.199,38	12.119.800,62
335	FXAGGK8	08/06/2022 18:31	6.750,00 €	1.573,38 €	**8.323,38 €**	2.888.522,76	12.111.477,24
336	2V5V8A3	08/06/2022 19:37	6.000,00 €	4.797,13 €	**10.797,13 €**	2.899.319,89	12.100.680,11
337	X7XH2E8	08/06/2022 19:58	4.860,00 €	1.573,38 €	**6.433,38 €**	2.905.753,27	12.094.246,73
338	WC2U557	08/06/2022 20:04	6.750,00 €	1.573,38 €	**8.323,38 €**	2.914.076,65	12.085.923,35
339	8QHUFY6	08/06/2022 20:47	7.000,00 €	4.797,13 €	**11.797,13 €**	2.925.873,78	12.074.126,22
340	19ZHGY5	08/06/2022 21:32	4.060,80 €	5.766,48 €	**9.827,28 €**	2.935.701,06	12.064.298,94
341	LFKM7V1	08/06/2022 21:50	6.750,00 €	1.573,38 €	**8.323,38 €**	2.944.024,44	12.055.975,56
342	F9WO3H6	08/06/2022 23:09	6.750,00 €	4.264,71 €	**11.014,71 €**	2.955.039,15	12.044.960,85
343	QKV6VZ1	09/06/2022 09:29	7.500,00 €	1.748,20 €	**9.248,20 €**	2.964.287,35	12.035.712,65
344	L49UVA1	09/06/2022 09:39	7.500,00 €	1.748,20 €	**9.248,20 €**	2.973.535,55	12.026.464,45
345	FGKP0E2	09/06/2022 09:57	7.500,00 €	1.748,20 €	**9.248,20 €**	2.982.783,75	12.017.216,25
346	CFPEE29	09/06/2022 10:01	7.500,00 €	1.748,20 €	**9.248,20 €**	2.992.031,95	12.007.968,05
347	6LQ1UU8	09/06/2022 10:19	7.500,00 €	1.748,20 €	**9.248,20 €**	3.001.280,15	11.998.719,85
348	7298IR4	09/06/2022 10:25	6.750,00 €	1.573,38 €	**8.323,38 €**	3.009.603,53	11.990.396,47
349	W9WRQ17	09/06/2022 10:32	7.500,00 €	1.748,20 €	**9.248,20 €**	3.018.851,73	11.981.148,27
350	J82D791	09/06/2022 10:48	6.750,00 €	1.573,38 €	**8.323,38 €**	3.027.175,11	11.972.824,89
351	RV3LDU5	09/06/2022 11:04	6.750,00 €	1.573,38 €	**8.323,38 €**	3.035.498,49	11.964.501,51
352	PDM1SK2	09/06/2022 11:05	6.750,00 €	1.573,38 €	**8.323,38 €**	3.043.821,87	11.956.178,13
353	ELM4EV7	09/06/2022 11:25	7.500,00 €	1.748,20 €	**9.248,20 €**	3.053.070,07	11.946.929,93
354	KAW63S5	09/06/2022 11:33	6.750,00 €	1.573,38 €	**8.323,38 €**	3.061.393,45	11.938.606,55
355	DVCG1B1	09/06/2022 11:55	2.160,00 €	3.800,56 €	**5.960,56 €**	3.067.354,01	11.932.645,99
356	NSB5DI7	09/06/2022 12:03	6.750,00 €	1.573,38 €	**8.323,38 €**	3.075.677,39	11.924.322,61
357	9FV6QI6	09/06/2022 12:19	7.500,00 €	1.748,20 €	**9.248,20 €**	3.084.925,59	11.915.074,41

Allegato A - Elenco definitivo delle istanze ammesse al contributo

Avviso n.**1/FSE/2022** - "***Pass Laureati 2022***" - **Elenco definitivo delle istanze ammesse al contributo**

N.	Codice Pratica	Data trasmissione istanza	Rimb Master / Isee	Sovvenzione / Isee	Finanziamento Complessivo	Dotazione finanziaria: ***€ 15.000.000,00***	
						Costo progressivo	*Avanzo*
358	UIS2TC7	09/06/2022 12:21	5.400,00 €	1.573,38 €	**6.973,38 €**	3.091.898,97	11.908.101,03
359	L84RPF2	09/06/2022 12:43	7.500,00 €	1.748,20 €	**9.248,20 €**	3.101.147,17	11.898.852,83
360	NCKLB97	09/06/2022 12:53	9.000,00 €	5.978,25 €	**14.978,25 €**	3.116.125,42	11.883.874,58
361	K1INAW6	09/06/2022 13:58	9.000,00 €	5.978,25 €	**14.978,25 €**	3.131.103,67	11.868.896,33
362	ASWPBJ1	09/06/2022 14:05	6.750,00 €	1.573,38 €	**8.323,38 €**	3.139.427,05	11.860.572,95
363	7H6AMJ6	09/06/2022 14:51	6.750,00 €	1.573,38 €	**8.323,38 €**	3.147.750,43	11.852.249,57
364	KS7C8Q2	09/06/2022 14:56	6.750,00 €	1.573,38 €	**8.323,38 €**	3.156.073,81	11.843.926,19
365	R7GBC93	09/06/2022 15:11	6.750,00 €	1.573,38 €	**8.323,38 €**	3.164.397,19	11.835.602,81
366	6A56LQ6	09/06/2022 15:21	6.750,00 €	1.573,38 €	**8.323,38 €**	3.172.720,57	11.827.279,43
367	3Y639K6	09/06/2022 15:37	7.500,00 €	1.748,20 €	**9.248,20 €**	3.181.968,77	11.818.031,23
368	LTX3W65	09/06/2022 15:40	6.750,00 €	1.573,38 €	**8.323,38 €**	3.190.292,15	11.809.707,85
369	7THSBC2	09/06/2022 15:50	6.750,00 €	1.573,38 €	**8.323,38 €**	3.198.615,53	11.801.384,47
370	1N469D1	09/06/2022 15:50	6.750,00 €	1.573,38 €	**8.323,38 €**	3.206.938,91	11.793.061,09
371	TC4O7K9	09/06/2022 16:05	5.400,00 €	1.573,38 €	**6.973,38 €**	3.213.912,29	11.786.087,71
372	4XRNC76	09/06/2022 16:36	6.750,00 €	1.573,38 €	**8.323,38 €**	3.222.235,67	11.777.764,33
373	CYN1CI3	09/06/2022 16:42	7.500,00 €	1.748,20 €	**9.248,20 €**	3.231.483,87	11.768.516,13
374	PW4Q7H5	09/06/2022 16:42	6.750,00 €	1.573,38 €	**8.323,38 €**	3.239.807,25	11.760.192,75
375	9ANRT95	09/06/2022 17:12	6.000,00 €	1.398,56 €	**7.398,56 €**	3.247.205,81	11.752.794,19
376	XUI2WK4	09/06/2022 17:43	6.000,00 €	1.398,56 €	**7.398,56 €**	3.254.604,37	11.745.395,63
377	XDZM4E3	09/06/2022 17:47	6.750,00 €	1.573,38 €	**8.323,38 €**	3.262.927,75	11.737.072,25
378	SUS2511	09/06/2022 18:28	5.904,80 €	1.398,56 €	**7.303,36 €**	3.270.231,11	11.729.768,89
379	GWBBI37	10/06/2022 01:45	6.750,00 €	1.573,38 €	**8.323,38 €**	3.278.554,49	11.721.445,51
380	7SACWZ6	10/06/2022 09:57	6.750,00 €	1.573,38 €	**8.323,38 €**	3.286.877,87	11.713.122,13
381	SVOXAV1	10/06/2022 09:59	6.750,00 €	1.573,38 €	**8.323,38 €**	3.295.201,25	11.704.798,75
382	HHYMSM7	10/06/2022 10:27	6.000,00 €	1.398,56 €	**7.398,56 €**	3.302.599,81	11.697.400,19
383	UIBJSJ2	10/06/2022 10:27	6.750,00 €	1.573,38 €	**8.323,38 €**	3.310.923,19	11.689.076,81
384	O6X7VY2	10/06/2022 10:37	6.750,00 €	1.573,38 €	**8.323,38 €**	3.319.246,57	11.680.753,43
385	HOKDKP1	10/06/2022 11:10	7.500,00 €	1.748,20 €	**9.248,20 €**	3.328.494,77	11.671.505,23
386	5VJIYH5	10/06/2022 11:13	6.750,00 €	1.573,38 €	**8.323,38 €**	3.336.818,15	11.663.181,85
387	F0V8B62	10/06/2022 11:40	6.642,90 €	1.573,38 €	**8.216,28 €**	3.345.034,43	11.654.965,57
388	H1VF1M7	10/06/2022 12:07	2.400,00 €	3.378,27 €	**5.778,27 €**	3.350.812,70	11.649.187,30
389	2J7Q693	10/06/2022 12:09	7.500,00 €	1.748,20 €	**9.248,20 €**	3.360.060,90	11.639.939,10
390	EB45OU3	10/06/2022 12:09	2.000,00 €	1.748,20 €	**3.748,20 €**	3.363.809,10	11.636.190,90
391	BXOP5S1	10/06/2022 12:13	7.381,00 €	1.748,20 €	**9.129,20 €**	3.372.938,30	11.627.061,70
392	7Q8DOL2	10/06/2022 12:18	6.750,00 €	1.573,38 €	**8.323,38 €**	3.381.261,68	11.618.738,32
393	4OBWM52	10/06/2022 13:03	6.750,00 €	1.573,38 €	**8.323,38 €**	3.389.585,06	11.610.414,94
394	WU6ZRX0	10/06/2022 13:04	6.750,00 €	1.573,38 €	**8.323,38 €**	3.397.908,44	11.602.091,56
395	83YP717	10/06/2022 13:23	6.750,00 €	1.573,38 €	**8.323,38 €**	3.406.231,82	11.593.768,18
396	EKQCNA6	10/06/2022 13:52	6.750,00 €	1.573,38 €	**8.323,38 €**	3.414.555,20	11.585.444,80
397	GDOQ8G8	10/06/2022 14:10	6.750,00 €	1.573,38 €	**8.323,38 €**	3.422.878,58	11.577.121,42
398	VXAIY50	10/06/2022 14:45	7.381,00 €	1.748,20 €	**9.129,20 €**	3.432.007,78	11.567.992,22
399	FHWPNQ0	10/06/2022 14:54	6.750,00 €	1.573,38 €	**8.323,38 €**	3.440.331,16	11.559.668,84
400	B1RNJG1	10/06/2022 15:25	6.750,00 €	1.573,38 €	**8.323,38 €**	3.448.654,54	11.551.345,46
401	00XXG95	10/06/2022 15:40	6.000,00 €	1.398,56 €	**7.398,56 €**	3.456.053,10	11.543.946,90
402	A5TPS21	10/06/2022 15:42	9.000,00 €	5.978,25 €	**14.978,25 €**	3.471.031,35	11.528.968,65
403	JYGAU42	10/06/2022 16:08	7.500,00 €	1.748,20 €	**9.248,20 €**	3.480.279,55	11.519.720,45
404	BS87LH0	10/06/2022 16:10	7.500,00 €	1.748,20 €	**9.248,20 €**	3.489.527,75	11.510.472,25
405	DBOFIB7	10/06/2022 16:15	7.500,00 €	1.748,20 €	**9.248,20 €**	3.498.775,95	11.501.224,05
406	74OZ4S4	10/06/2022 16:32	6.750,00 €	1.573,38 €	**8.323,38 €**	3.507.099,33	11.492.900,67
407	XFACX06	10/06/2022 17:01	6.000,00 €	1.398,56 €	**7.398,56 €**	3.514.497,89	11.485.502,11
408	GOCQJV3	10/06/2022 17:37	6.750,00 €	1.573,38 €	**8.323,38 €**	3.522.821,27	11.477.178,73

Allegato A - Elenco definitivo delle istanze ammesse al contributo

REGIONE PUGLIA — PUGLIA FESR-FSE 2014/2020 — Il futuro alla portata di tutti

Avviso n.**1/FSE/2022** - "***Pass Laureati 2022***" - **Elenco definitivo delle istanze ammesse al contributo**

N.	Codice Pratica	Data trasmissione istanza	Rimb Master / Isee	Sovvenzione / Isee	Finanziamento Complessivo	Dotazione finanziaria: ***€ 15.000.000,00***	
						Costo progressivo	*Avanzo*
409	PF8LUL1	10/06/2022 18:02	7.500,00 €	1.748,20 €	**9.248,20 €**	3.532.069,47	11.467.930,53
410	N3HE5R5	10/06/2022 18:09	6.750,00 €	1.573,38 €	**8.323,38 €**	3.540.392,85	11.459.607,15
411	YMPJD58	10/06/2022 18:09	6.000,00 €	3.119,60 €	**9.119,60 €**	3.549.512,45	11.450.487,55
412	J5YB076	10/06/2022 18:26	6.750,00 €	1.573,38 €	**8.323,38 €**	3.557.835,83	11.442.164,17
413	LHLXW82	10/06/2022 22:11	2.459,30 €	1.398,56 €	**3.857,86 €**	3.561.693,69	11.438.306,31
414	P5EVGV7	11/06/2022 11:19	5.760,00 €	1.398,56 €	**7.158,56 €**	3.568.852,25	11.431.147,75
415	P3P84K3	11/06/2022 11:44	3.843,00 €	3.643,39 €	**7.486,39 €**	3.576.338,64	11.423.661,36
416	5YTMWI6	11/06/2022 13:21	6.750,00 €	1.573,38 €	**8.323,38 €**	3.584.662,02	11.415.337,98
417	PME5GS9	11/06/2022 13:24	7.500,00 €	1.748,20 €	**9.248,20 €**	3.593.910,22	11.406.089,78
418	RWSENV5	11/06/2022 14:27	6.750,00 €	1.573,38 €	**8.323,38 €**	3.602.233,60	11.397.766,40
419	OYJ2DE2	11/06/2022 15:51	7.500,00 €	1.748,20 €	**9.248,20 €**	3.611.481,80	11.388.518,20
420	N5TOCD5	11/06/2022 18:19	7.500,00 €	1.748,20 €	**9.248,20 €**	3.620.730,00	11.379.270,00
421	95EQIP7	12/06/2022 09:09	6.750,00 €	1.573,38 €	**8.323,38 €**	3.629.053,38	11.370.946,62
422	FFF2PH5	12/06/2022 23:30	6.750,00 €	1.573,38 €	**8.323,38 €**	3.637.376,76	11.362.623,24
423	U81LM25	13/06/2022 04:39	4.800,00 €	1.398,56 €	**6.198,56 €**	3.643.575,32	11.356.424,68
424	VXK59W8	13/06/2022 09:48	6.000,00 €	1.398,56 €	**7.398,56 €**	3.650.973,88	11.349.026,12
425	ECXDMZ5	13/06/2022 10:00	6.750,00 €	1.573,38 €	**8.323,38 €**	3.659.297,26	11.340.702,74
426	GEXSC38	13/06/2022 10:07	7.500,00 €	1.748,20 €	**9.248,20 €**	3.668.545,46	11.331.454,54
427	6GQIDA7	13/06/2022 10:17	6.750,00 €	1.573,38 €	**8.323,38 €**	3.676.868,84	11.323.131,16
428	OBII881	13/06/2022 10:28	6.750,00 €	1.573,38 €	**8.323,38 €**	3.685.192,22	11.314.807,78
429	F8TXS80	13/06/2022 10:29	6.750,00 €	1.573,38 €	**8.323,38 €**	3.693.515,60	11.306.484,40
430	2I41SW2	13/06/2022 10:46	6.750,00 €	1.573,38 €	**8.323,38 €**	3.701.838,98	11.298.161,02
431	D4CRW93	13/06/2022 11:04	6.750,00 €	1.573,38 €	**8.323,38 €**	3.710.162,36	11.289.837,64
432	ATNBF87	13/06/2022 11:36	7.500,00 €	1.748,20 €	**9.248,20 €**	3.719.410,56	11.280.589,44
433	DXBTLY2	13/06/2022 12:09	7.500,00 €	1.748,20 €	**9.248,20 €**	3.728.658,76	11.271.341,24
434	1NXJSL7	13/06/2022 12:25	6.000,00 €	1.398,56 €	**7.398,56 €**	3.736.057,32	11.263.942,68
435	W34LMZ6	13/06/2022 12:52	6.750,00 €	1.573,38 €	**8.323,38 €**	3.744.380,70	11.255.619,30
436	VMT2A33	13/06/2022 13:03	7.500,00 €	1.748,20 €	**9.248,20 €**	3.753.628,90	11.246.371,10
437	FHQ1UJ6	13/06/2022 13:29	6.750,00 €	1.573,38 €	**8.323,38 €**	3.761.952,28	11.238.047,72
438	WRUPLY1	13/06/2022 13:37	7.500,00 €	1.748,20 €	**9.248,20 €**	3.771.200,48	11.228.799,52
439	EIV8RI2	13/06/2022 13:56	6.750,00 €	1.573,38 €	**8.323,38 €**	3.779.523,86	11.220.476,14
440	03PUQ28	13/06/2022 15:32	6.000,00 €	1.398,56 €	**7.398,56 €**	3.786.922,42	11.213.077,58
441	EBG1MU8	13/06/2022 15:40	6.750,00 €	1.573,38 €	**8.323,38 €**	3.795.245,80	11.204.754,20
442	6R1JHM1	13/06/2022 15:42	7.500,00 €	1.748,20 €	**9.248,20 €**	3.804.494,00	11.195.506,00
443	DC251H7	13/06/2022 15:57	7.500,00 €	1.748,20 €	**9.248,20 €**	3.813.742,20	11.186.257,80
444	FW214J0	13/06/2022 16:11	6.000,00 €	1.398,56 €	**7.398,56 €**	3.821.140,76	11.178.859,24
445	TTR4JE8	13/06/2022 16:36	6.750,00 €	1.573,38 €	**8.323,38 €**	3.829.464,14	11.170.535,86
446	GBV34T4	13/06/2022 16:48	6.750,00 €	1.573,38 €	**8.323,38 €**	3.837.787,52	11.162.212,48
447	H1676H3	13/06/2022 17:31	6.500,00 €	1.748,20 €	**8.248,20 €**	3.846.035,72	11.153.964,28
448	JB5IS18	13/06/2022 17:37	7.500,00 €	1.748,20 €	**9.248,20 €**	3.855.283,92	11.144.716,08
449	AFJ3XD4	13/06/2022 17:46	7.500,00 €	1.748,20 €	**9.248,20 €**	3.864.532,12	11.135.467,88
450	91JXIN3	13/06/2022 18:02	6.750,00 €	1.573,38 €	**8.323,38 €**	3.872.855,50	11.127.144,50
451	NH2W6A1	13/06/2022 18:05	6.750,00 €	1.573,38 €	**8.323,38 €**	3.881.178,88	11.118.821,12
452	EEVOB86	13/06/2022 18:17	2.600,00 €	4.048,21 €	**6.648,21 €**	3.887.827,09	11.112.172,91
453	2AFHU92	13/06/2022 18:21	6.750,00 €	1.573,38 €	**8.323,38 €**	3.896.150,47	11.103.849,53
454	VAOYZ41	13/06/2022 19:45	7.500,00 €	1.748,20 €	**9.248,20 €**	3.905.398,67	11.094.601,33
455	XNC4M92	13/06/2022 20:34	7.000,00 €	4.797,13 €	**11.797,13 €**	3.917.195,80	11.082.804,20
456	1WRAVP0	13/06/2022 21:00	3.600,00 €	4.264,71 €	**7.864,71 €**	3.925.060,51	11.074.939,49
457	28ZKBF0	14/06/2022 09:47	7.500,00 €	1.748,20 €	**9.248,20 €**	3.934.308,71	11.065.691,29
458	OB4B8A7	14/06/2022 10:15	7.500,00 €	1.748,20 €	**9.248,20 €**	3.943.556,91	11.056.443,09
459	XDF6IR6	14/06/2022 10:53	6.000,00 €	1.398,56 €	**7.398,56 €**	3.950.955,47	11.049.044,53

Allegato A - Elenco definitivo delle istanze ammesse al contributo

Avviso n.**1/FSE/2022** - "***Pass Laureati 2022***" - **Elenco definitivo delle istanze ammesse al contributo**

N.	Codice Pratica	Data trasmissione istanza	Rimb Master / Isee	Sovvenzione / Isee	Finanziamento Complessivo	Dotazione finanziaria: ***€ 15.000.000,00***	
						Costo progressivo	*Avanzo*
460	PQ6W724	14/06/2022 11:02	7.500,00 €	1.748,20 €	**9.248,20 €**	3.960.203,67	11.039.796,33
461	FPGLZL7	14/06/2022 11:12	6.000,00 €	1.398,56 €	**7.398,56 €**	3.967.602,23	11.032.397,77
462	SCTPAV4	14/06/2022 11:14	10.000,00 €	6.642,50 €	**16.642,50 €**	3.984.244,73	11.015.755,27
463	TMDGSX3	14/06/2022 11:21	6.750,00 €	1.573,38 €	**8.323,38 €**	3.992.568,11	11.007.431,89
464	EU3P1K5	14/06/2022 11:39	7.500,00 €	1.748,20 €	**9.248,20 €**	4.001.816,31	10.998.183,69
465	0PTMTH9	14/06/2022 11:39	7.500,00 €	1.748,20 €	**9.248,20 €**	4.011.064,51	10.988.935,49
466	9UE6EN0	14/06/2022 11:39	6.750,00 €	1.573,38 €	**8.323,38 €**	4.019.387,89	10.980.612,11
467	FODMCM4	14/06/2022 11:41	7.500,00 €	1.748,20 €	**9.248,20 €**	4.028.636,09	10.971.363,91
468	UXK7JN3	14/06/2022 12:01	7.500,00 €	1.748,20 €	**9.248,20 €**	4.037.884,29	10.962.115,71
469	6W69DR9	14/06/2022 12:02	7.500,00 €	1.748,20 €	**9.248,20 €**	4.047.132,49	10.952.867,51
470	5DNL8K3	14/06/2022 12:03	7.500,00 €	1.748,20 €	**9.248,20 €**	4.056.380,69	10.943.619,31
471	7DEK6L2	14/06/2022 12:35	6.750,00 €	1.573,38 €	**8.323,38 €**	4.064.704,07	10.935.295,93
472	NHSFFB1	14/06/2022 12:39	7.500,00 €	1.748,20 €	**9.248,20 €**	4.073.952,27	10.926.047,73
473	IGXC606	14/06/2022 12:42	6.000,00 €	1.398,56 €	**7.398,56 €**	4.081.350,83	10.918.649,17
474	0VKUDS2	14/06/2022 13:03	7.500,00 €	1.748,20 €	**9.248,20 €**	4.090.599,03	10.909.400,97
475	EB1LLK1	14/06/2022 13:16	7.500,00 €	1.748,20 €	**9.248,20 €**	4.099.847,23	10.900.152,77
476	MB15O14	14/06/2022 13:23	7.500,00 €	1.748,20 €	**9.248,20 €**	4.109.095,43	10.890.904,57
477	RPQ88K1	14/06/2022 13:31	7.500,00 €	1.748,20 €	**9.248,20 €**	4.118.343,63	10.881.656,37
478	47EIAL5	14/06/2022 13:51	7.500,00 €	1.748,20 €	**9.248,20 €**	4.127.591,83	10.872.408,17
479	O735NB9	14/06/2022 14:35	6.750,00 €	1.573,38 €	**8.323,38 €**	4.135.915,21	10.864.084,79
480	665BAK0	14/06/2022 15:22	7.650,00 €	5.978,25 €	**13.628,25 €**	4.149.543,46	10.850.456,54
481	KRAV1N8	14/06/2022 15:28	6.750,00 €	1.573,38 €	**8.323,38 €**	4.157.866,84	10.842.133,16
482	PKEVJJ6	14/06/2022 15:35	4.800,00 €	1.398,56 €	**6.198,56 €**	4.164.065,40	10.835.934,60
483	KBP3LT4	14/06/2022 16:01	10.000,00 €	6.642,50 €	**16.642,50 €**	4.180.707,90	10.819.292,10
484	P868YJ3	14/06/2022 16:23	6.750,00 €	1.573,38 €	**8.323,38 €**	4.189.031,28	10.810.968,72
485	2YO69G5	14/06/2022 16:26	6.750,00 €	1.573,38 €	**8.323,38 €**	4.197.354,66	10.802.645,34
486	RR8NU52	14/06/2022 17:07	6.750,00 €	1.573,38 €	**8.323,38 €**	4.205.678,04	10.794.321,96
487	T3QWJR6	14/06/2022 17:09	6.750,00 €	1.573,38 €	**8.323,38 €**	4.214.001,42	10.785.998,58
488	2WG2OG5	14/06/2022 17:10	7.500,00 €	1.748,20 €	**9.248,20 €**	4.223.249,62	10.776.750,38
489	P5RUSI4	14/06/2022 17:29	6.000,00 €	1.398,56 €	**7.398,56 €**	4.230.648,18	10.769.351,82
490	L5PX8Q7	14/06/2022 18:11	6.750,00 €	1.573,38 €	**8.323,38 €**	4.238.971,56	10.761.028,44
491	L8XF5Q0	14/06/2022 18:34	6.750,00 €	1.573,38 €	**8.323,38 €**	4.247.294,94	10.752.705,06
492	HWHICK8	14/06/2022 19:58	6.750,00 €	1.573,38 €	**8.323,38 €**	4.255.618,32	10.744.381,68
493	6W6Y2L7	14/06/2022 23:12	6.750,00 €	1.573,38 €	**8.323,38 €**	4.263.941,70	10.736.058,30
494	LG8KXG4	15/06/2022 10:22	6.750,00 €	1.573,38 €	**8.323,38 €**	4.272.265,08	10.727.734,92
495	EAH2G28	15/06/2022 10:45	6.000,00 €	1.398,56 €	**7.398,56 €**	4.279.663,64	10.720.336,36
496	3PETJR3	15/06/2022 10:57	7.500,00 €	1.748,20 €	**9.248,20 €**	4.288.911,84	10.711.088,16
497	6TAKQQ5	15/06/2022 10:58	7.500,00 €	1.748,20 €	**9.248,20 €**	4.298.160,04	10.701.839,96
498	WXAS2K2	15/06/2022 11:00	6.000,00 €	1.398,56 €	**7.398,56 €**	4.305.558,60	10.694.441,40
499	33K6F30	15/06/2022 11:28	7.500,00 €	1.748,20 €	**9.248,20 €**	4.314.806,80	10.685.193,20
500	PL73FU6	15/06/2022 11:50	9.000,00 €	5.978,25 €	**14.978,25 €**	4.329.785,05	10.670.214,95
501	GW6GL29	15/06/2022 11:58	7.500,00 €	1.748,20 €	**9.248,20 €**	4.339.033,25	10.660.966,75
502	18KYSP7	15/06/2022 11:59	6.000,00 €	1.398,56 €	**7.398,56 €**	4.346.431,81	10.653.568,19
503	8MH5TD6	15/06/2022 12:32	7.200,00 €	1.748,20 €	**8.948,20 €**	4.355.380,01	10.644.619,99
504	NA1DKJ8	15/06/2022 12:37	7.500,00 €	1.748,20 €	**9.248,20 €**	4.364.628,21	10.635.371,79
505	L5S1QG1	15/06/2022 12:44	7.500,00 €	1.748,20 €	**9.248,20 €**	4.373.876,41	10.626.123,59
506	YIRGXZ6	15/06/2022 12:59	6.750,00 €	1.573,38 €	**8.323,38 €**	4.382.199,79	10.617.800,21
507	24DHSB8	15/06/2022 13:35	7.500,00 €	1.748,20 €	**9.248,20 €**	4.391.447,99	10.608.552,01
508	NX8OSG6	15/06/2022 14:50	6.480,00 €	1.573,38 €	**8.053,38 €**	4.399.501,37	10.600.498,63
509	G34G124	15/06/2022 15:25	8.000,00 €	5.314,00 €	**13.314,00 €**	4.412.815,37	10.587.184,63
510	VKAAGQ8	15/06/2022 15:40	6.000,00 €	1.398,56 €	**7.398,56 €**	4.420.213,93	10.579.786,07

Allegato A - Elenco definitivo delle istanze ammesse al contributo

REGIONE PUGLIA — PUGLIA FESR-FSE 2014/2020 — Il futuro alla portata di tutti

Avviso n.**1/FSE/2022** - "***Pass Laureati 2022***" - **Elenco definitivo delle istanze ammesse al contributo**

N.	Codice Pratica	Data trasmissione istanza	Rimb Master / Isee	Sovvenzione / Isee	Finanziamento Complessivo	Dotazione finanziaria: ***€ 15.000.000,00***	
						Costo progressivo	*Avanzo*
511	XO189S4	15/06/2022 15:49	7.500,00 €	1.748,20 €	**9.248,20 €**	4.429.462,13	10.570.537,87
512	PYKHXI1	15/06/2022 15:58	6.750,00 €	1.573,38 €	**8.323,38 €**	4.437.785,51	10.562.214,49
513	WP8BLE4	15/06/2022 16:13	6.642,90 €	1.573,38 €	**8.216,28 €**	4.446.001,79	10.553.998,21
514	KQZ4JL3	15/06/2022 17:01	6.000,00 €	3.119,60 €	**9.119,60 €**	4.455.121,39	10.544.878,61
515	5K6WMN2	15/06/2022 17:11	7.500,00 €	1.748,20 €	**9.248,20 €**	4.464.369,59	10.535.630,41
516	7BPUW13	15/06/2022 17:57	6.000,00 €	1.398,56 €	**7.398,56 €**	4.471.768,15	10.528.231,85
517	T0GQMJ2	15/06/2022 18:02	6.750,00 €	1.573,38 €	**8.323,38 €**	4.480.091,53	10.519.908,47
518	Y82ABS5	15/06/2022 18:41	7.500,00 €	4.797,13 €	**12.297,13 €**	4.492.388,66	10.507.611,34
519	FBNERI7	15/06/2022 19:12	6.642,90 €	1.573,38 €	**8.216,28 €**	4.500.604,94	10.499.395,06
520	HG2AI29	16/06/2022 09:42	6.750,00 €	1.573,38 €	**8.323,38 €**	4.508.928,32	10.491.071,68
521	GV6EAA3	16/06/2022 09:46	6.750,00 €	1.573,38 €	**8.323,38 €**	4.517.251,70	10.482.748,30
522	3CQVLS3	16/06/2022 09:50	6.000,00 €	1.398,56 €	**7.398,56 €**	4.524.650,26	10.475.349,74
523	BAQ9TY1	16/06/2022 10:11	7.500,00 €	1.748,20 €	**9.248,20 €**	4.533.898,46	10.466.101,54
524	B02GKS0	16/06/2022 10:20	6.750,00 €	1.573,38 €	**8.323,38 €**	4.542.221,84	10.457.778,16
525	1R6Y796	16/06/2022 10:20	6.750,00 €	1.573,38 €	**8.323,38 €**	4.550.545,22	10.449.454,78
526	XBYE8H5	16/06/2022 10:25	6.750,00 €	1.573,38 €	**8.323,38 €**	4.558.868,60	10.441.131,40
527	MK2YU81	16/06/2022 10:40	6.750,00 €	1.573,38 €	**8.323,38 €**	4.567.191,98	10.432.808,02
528	9GX73M3	16/06/2022 10:43	6.750,00 €	1.573,38 €	**8.323,38 €**	4.575.515,36	10.424.484,64
529	E71NVV7	16/06/2022 10:50	6.750,00 €	1.573,38 €	**8.323,38 €**	4.583.838,74	10.416.161,26
530	CPOY946	16/06/2022 10:59	6.750,00 €	1.573,38 €	**8.323,38 €**	4.592.162,12	10.407.837,88
531	7FUUDC3	16/06/2022 11:00	6.750,00 €	1.573,38 €	**8.323,38 €**	4.600.485,50	10.399.514,50
532	G9X6VF7	16/06/2022 11:17	6.000,00 €	1.398,56 €	**7.398,56 €**	4.607.884,06	10.392.115,94
533	QEYE197	16/06/2022 11:20	7.500,00 €	1.748,20 €	**9.248,20 €**	4.617.132,26	10.382.867,74
534	7WMIII5	16/06/2022 11:26	6.750,00 €	1.573,38 €	**8.323,38 €**	4.625.455,64	10.374.544,36
535	KJWFQ36	16/06/2022 11:28	6.750,00 €	1.573,38 €	**8.323,38 €**	4.633.779,02	10.366.220,98
536	8E9SQG7	16/06/2022 11:43	7.500,00 €	1.748,20 €	**9.248,20 €**	4.643.027,22	10.356.972,78
537	3XIMH74	16/06/2022 12:01	6.750,00 €	1.573,38 €	**8.323,38 €**	4.651.350,60	10.348.649,40
538	KPSYXL9	16/06/2022 12:19	6.750,00 €	1.573,38 €	**8.323,38 €**	4.659.673,98	10.340.326,02
539	YSWCCM2	16/06/2022 12:23	7.500,00 €	1.748,20 €	**9.248,20 €**	4.668.922,18	10.331.077,82
540	U4SHCN5	16/06/2022 12:32	6.750,00 €	1.573,38 €	**8.323,38 €**	4.677.245,56	10.322.754,44
541	CUWEFT5	16/06/2022 12:49	7.500,00 €	1.748,20 €	**9.248,20 €**	4.686.493,76	10.313.506,24
542	62IOJD3	16/06/2022 12:50	6.750,00 €	1.573,38 €	**8.323,38 €**	4.694.817,14	10.305.182,86
543	9FDW8Y7	16/06/2022 13:24	6.750,00 €	1.573,38 €	**8.323,38 €**	4.703.140,52	10.296.859,48
544	VQJAYW4	16/06/2022 14:41	10.000,00 €	6.642,50 €	**16.642,50 €**	4.719.783,02	10.280.216,98
545	PQVVVP8	16/06/2022 15:38	6.750,00 €	1.573,38 €	**8.323,38 €**	4.728.106,40	10.271.893,60
546	CBH62L3	16/06/2022 15:38	6.000,00 €	1.398,56 €	**7.398,56 €**	4.735.504,96	10.264.495,04
547	GT7AF36	16/06/2022 15:40	6.750,00 €	1.573,38 €	**8.323,38 €**	4.743.828,34	10.256.171,66
548	IWWOMF5	16/06/2022 15:57	7.500,00 €	1.748,20 €	**9.248,20 €**	4.753.076,54	10.246.923,46
549	WEBAEI4	16/06/2022 16:12	7.500,00 €	1.748,20 €	**9.248,20 €**	4.762.324,74	10.237.675,26
550	CJYSYS4	16/06/2022 16:26	7.500,00 €	1.748,20 €	**9.248,20 €**	4.771.572,94	10.228.427,06
551	QK5LCW6	16/06/2022 16:28	7.500,00 €	1.748,20 €	**9.248,20 €**	4.780.821,14	10.219.178,86
552	VXW9G46	16/06/2022 16:51	6.750,00 €	1.573,38 €	**8.323,38 €**	4.789.144,52	10.210.855,48
553	DNB7QM7	16/06/2022 17:10	6.750,00 €	1.573,38 €	**8.323,38 €**	4.797.467,90	10.202.532,10
554	QOT5IP4	16/06/2022 17:17	6.750,00 €	1.573,38 €	**8.323,38 €**	4.805.791,28	10.194.208,72
555	ACGDR37	16/06/2022 17:32	7.500,00 €	1.748,20 €	**9.248,20 €**	4.815.039,48	10.184.960,52
556	3IDSPN6	16/06/2022 20:41	6.750,00 €	4.607,23 €	**11.357,23 €**	4.826.396,71	10.173.603,29
557	W53M4F2	16/06/2022 21:48	1.800,00 €	1.573,38 €	**3.373,38 €**	4.829.770,09	10.170.229,91
558	LJGW4J1	17/06/2022 11:09	2.516,00 €	3.243,30 €	**5.759,30 €**	4.835.529,39	10.164.470,61
559	UV4WGB6	17/06/2022 11:16	7.500,00 €	1.748,20 €	**9.248,20 €**	4.844.777,59	10.155.222,41
560	GPEUP52	17/06/2022 11:39	6.750,00 €	1.573,38 €	**8.323,38 €**	4.853.100,97	10.146.899,03
561	6D298U7	17/06/2022 11:40	6.750,00 €	1.573,38 €	**8.323,38 €**	4.861.424,35	10.138.575,65

Allegato A - Elenco definitivo delle istanze ammesse al contributo

Avviso n.**1/FSE/2022** - "***Pass Laureati 2022***" - **Elenco definitivo delle istanze ammesse al contributo**

N.	Codice Pratica	Data trasmissione istanza	Rimb Master / Isee	Sovvenzione / Isee	Finanziamento Complessivo	Dotazione finanziaria: ***€ 15.000.000,00***	
						Costo progressivo	*Avanzo*
562	5TGQE45	17/06/2022 12:13	5.400,00 €	1.573,38 €	**6.973,38 €**	4.868.397,73	10.131.602,27
563	Y79J3Q0	17/06/2022 12:27	7.500,00 €	1.748,20 €	**9.248,20 €**	4.877.645,93	10.122.354,07
564	2SV31L9	17/06/2022 12:56	6.000,00 €	1.398,56 €	**7.398,56 €**	4.885.044,49	10.114.955,51
565	R72FRK3	17/06/2022 14:07	6.750,00 €	1.573,38 €	**8.323,38 €**	4.893.367,87	10.106.632,13
566	GVMFPD8	17/06/2022 14:30	7.200,00 €	1.748,20 €	**8.948,20 €**	4.902.316,07	10.097.683,93
567	TV5YY28	17/06/2022 14:43	7.500,00 €	1.748,20 €	**9.248,20 €**	4.911.564,27	10.088.435,73
568	L1BE5I6	17/06/2022 15:21	7.500,00 €	1.748,20 €	**9.248,20 €**	4.920.812,47	10.079.187,53
569	1U9BCD4	17/06/2022 15:47	6.000,00 €	1.398,56 €	**7.398,56 €**	4.928.211,03	10.071.788,97
570	NLCD9O2	17/06/2022 16:05	7.500,00 €	1.748,20 €	**9.248,20 €**	4.937.459,23	10.062.540,77
571	KC5VPW7	17/06/2022 16:30	6.750,00 €	1.573,38 €	**8.323,38 €**	4.945.782,61	10.054.217,39
572	B88OQN8	17/06/2022 16:56	7.500,00 €	1.748,20 €	**9.248,20 €**	4.955.030,81	10.044.969,19
573	DK61UA4	17/06/2022 17:34	6.000,00 €	1.398,56 €	**7.398,56 €**	4.962.429,37	10.037.570,63
574	5TLRHL3	17/06/2022 17:48	7.500,00 €	1.748,20 €	**9.248,20 €**	4.971.677,57	10.028.322,43
575	JPKMO57	17/06/2022 18:00	6.000,00 €	1.398,56 €	**7.398,56 €**	4.979.076,13	10.020.923,87
576	HPN8L52	17/06/2022 18:39	6.750,00 €	1.573,38 €	**8.323,38 €**	4.987.399,51	10.012.600,49
577	QIKG4I0	18/06/2022 12:51	6.000,00 €	1.398,56 €	**7.398,56 €**	4.994.798,07	10.005.201,93
578	JQHS046	18/06/2022 13:01	6.642,90 €	1.573,38 €	**8.216,28 €**	5.003.014,35	9.996.985,65
579	110XSI5	18/06/2022 16:24	6.642,90 €	1.573,38 €	**8.216,28 €**	5.011.230,63	9.988.769,37
580	4GPQOB7	18/06/2022 18:01	6.750,00 €	1.573,38 €	**8.323,38 €**	5.019.554,01	9.980.445,99
581	U9IECR5	18/06/2022 18:41	6.000,00 €	1.398,56 €	**7.398,56 €**	5.026.952,57	9.973.047,43
582	OTOBPY6	19/06/2022 00:52	4.320,00 €	1.398,56 €	**5.718,56 €**	5.032.671,13	9.967.328,87
583	P21DLG1	19/06/2022 09:15	6.750,00 €	1.573,38 €	**8.323,38 €**	5.040.994,51	9.959.005,49
584	HCYO6X4	20/06/2022 10:29	6.000,00 €	1.398,56 €	**7.398,56 €**	5.048.393,07	9.951.606,93
585	FG1G5B3	20/06/2022 11:04	7.500,00 €	1.748,20 €	**9.248,20 €**	5.057.641,27	9.942.358,73
586	PDEAG74	20/06/2022 11:13	6.750,00 €	1.573,38 €	**8.323,38 €**	5.065.964,65	9.934.035,35
587	3MNDFI9	20/06/2022 11:13	6.750,00 €	1.573,38 €	**8.323,38 €**	5.074.288,03	9.925.711,97
588	DGJ33I3	20/06/2022 11:22	7.500,00 €	1.748,20 €	**9.248,20 €**	5.083.536,23	9.916.463,77
589	U7XTSG4	20/06/2022 11:25	5.850,00 €	1.573,38 €	**7.423,38 €**	5.090.959,61	9.909.040,39
590	QB48QP7	20/06/2022 11:25	6.000,00 €	1.398,56 €	**7.398,56 €**	5.098.358,17	9.901.641,83
591	7HM9DG7	20/06/2022 11:26	6.750,00 €	1.573,38 €	**8.323,38 €**	5.106.681,55	9.893.318,45
592	1F8ZGK6	20/06/2022 11:36	6.750,00 €	1.573,38 €	**8.323,38 €**	5.115.004,93	9.884.995,07
593	5MP46X1	20/06/2022 11:51	6.750,00 €	1.573,38 €	**8.323,38 €**	5.123.328,31	9.876.671,69
594	TFTKQY0	20/06/2022 11:51	7.500,00 €	1.748,20 €	**9.248,20 €**	5.132.576,51	9.867.423,49
595	NNZWG61	20/06/2022 12:36	7.500,00 €	1.748,20 €	**9.248,20 €**	5.141.824,71	9.858.175,29
596	LBAJ8E4	20/06/2022 12:42	7.500,00 €	1.748,20 €	**9.248,20 €**	5.151.072,91	9.848.927,09
597	W7UEEG4	20/06/2022 12:49	4.050,00 €	3.800,56 €	**7.850,56 €**	5.158.923,47	9.841.076,53
598	RTI98W1	20/06/2022 13:29	6.750,00 €	1.573,38 €	**8.323,38 €**	5.167.246,85	9.832.753,15
599	3OQLW25	20/06/2022 14:02	6.750,00 €	1.573,38 €	**8.323,38 €**	5.175.570,23	9.824.429,77
600	BV9SI52	20/06/2022 14:07	7.500,00 €	1.748,20 €	**9.248,20 €**	5.184.818,43	9.815.181,57
601	8LY1AA4	20/06/2022 15:09	6.750,00 €	1.573,38 €	**8.323,38 €**	5.193.141,81	9.806.858,19
602	VDQFVW8	20/06/2022 15:14	7.500,00 €	1.748,20 €	**9.248,20 €**	5.202.390,01	9.797.609,99
603	HO8U229	20/06/2022 15:17	7.500,00 €	1.748,20 €	**9.248,20 €**	5.211.638,21	9.788.361,79
604	338LJU5	20/06/2022 15:31	6.000,00 €	1.398,56 €	**7.398,56 €**	5.219.036,77	9.780.963,23
605	6VNH1R6	20/06/2022 15:51	7.500,00 €	1.748,20 €	**9.248,20 €**	5.228.284,97	9.771.715,03
606	HA9GEL3	20/06/2022 16:00	7.500,00 €	1.748,20 €	**9.248,20 €**	5.237.533,17	9.762.466,83
607	11VUAO5	20/06/2022 16:01	7.500,00 €	1.748,20 €	**9.248,20 €**	5.246.781,37	9.753.218,63
608	GNSQ593	20/06/2022 16:25	6.750,00 €	1.573,38 €	**8.323,38 €**	5.255.104,75	9.744.895,25
609	CM1U9D8	20/06/2022 16:29	6.750,00 €	1.573,38 €	**8.323,38 €**	5.263.428,13	9.736.571,87
610	HOXIA34	20/06/2022 16:41	6.750,00 €	1.573,38 €	**8.323,38 €**	5.271.751,51	9.728.248,49
611	F1N8943	20/06/2022 16:49	6.000,00 €	1.398,56 €	**7.398,56 €**	5.279.150,07	9.720.849,93
612	KZFK5X5	20/06/2022 17:19	6.750,00 €	1.573,38 €	**8.323,38 €**	5.287.473,45	9.712.526,55

Allegato A - Elenco definitivo delle istanze ammesse al contributo

Avviso n.**1/FSE/2022** - "***Pass Laureati 2022***" - **Elenco definitivo delle istanze ammesse al contributo**

N.	Codice Pratica	Data trasmissione istanza	Rimb Master / Isee	Sovvenzione / Isee	Finanziamento Complessivo	Dotazione finanziaria: ***€ 15.000.000,00***	
						Costo progressivo	*Avanzo*
613	1HEAPZ3	20/06/2022 17:26	6.750,00 €	1.573,38 €	**8.323,38 €**	5.295.796,83	9.704.203,17
614	MWJUU57	20/06/2022 17:57	6.750,00 €	1.573,38 €	**8.323,38 €**	5.304.120,21	9.695.879,79
615	SXKHA81	20/06/2022 18:05	7.500,00 €	1.748,20 €	**9.248,20 €**	5.313.368,41	9.686.631,59
616	IEGYXG1	20/06/2022 18:24	6.000,00 €	1.398,56 €	**7.398,56 €**	5.320.766,97	9.679.233,03
617	7W8II97	20/06/2022 18:58	6.750,00 €	1.573,38 €	**8.323,38 €**	5.329.090,35	9.670.909,65
618	QJHBRA7	21/06/2022 09:39	6.000,00 €	1.398,56 €	**7.398,56 €**	5.336.488,91	9.663.511,09
619	HRCE5W7	21/06/2022 09:48	6.750,00 €	1.573,38 €	**8.323,38 €**	5.344.812,29	9.655.187,71
620	P5B5DM3	21/06/2022 10:05	6.000,00 €	4.095,31 €	**10.095,31 €**	5.354.907,60	9.645.092,40
621	YMNR2N8	21/06/2022 10:09	7.500,00 €	1.748,20 €	**9.248,20 €**	5.364.155,80	9.635.844,20
622	UHAIME5	21/06/2022 10:38	6.750,00 €	1.573,38 €	**8.323,38 €**	5.372.479,18	9.627.520,82
623	8QFEUG4	21/06/2022 10:39	7.500,00 €	1.748,20 €	**9.248,20 €**	5.381.727,38	9.618.272,62
624	UYXK5R1	21/06/2022 10:40	7.500,00 €	1.748,20 €	**9.248,20 €**	5.390.975,58	9.609.024,42
625	LNIQVL5	21/06/2022 10:41	6.750,00 €	1.573,38 €	**8.323,38 €**	5.399.298,96	9.600.701,04
626	EJLEB34	21/06/2022 10:47	6.750,00 €	1.573,38 €	**8.323,38 €**	5.407.622,34	9.592.377,66
627	1TZ5CI7	21/06/2022 10:48	6.000,00 €	1.398,56 €	**7.398,56 €**	5.415.020,90	9.584.979,10
628	G6WR4S3	21/06/2022 10:56	6.750,00 €	1.573,38 €	**8.323,38 €**	5.423.344,28	9.576.655,72
629	OIO64S3	21/06/2022 10:57	6.750,00 €	1.573,38 €	**8.323,38 €**	5.431.667,66	9.568.332,34
630	HBTJ3X3	21/06/2022 11:10	6.000,00 €	1.398,56 €	**7.398,56 €**	5.439.066,22	9.560.933,78
631	JRWFK42	21/06/2022 11:24	7.500,00 €	1.748,20 €	**9.248,20 €**	5.448.314,42	9.551.685,58
632	TBLKAU8	21/06/2022 11:27	6.000,00 €	1.398,56 €	**7.398,56 €**	5.455.712,98	9.544.287,02
633	YBF58G7	21/06/2022 11:59	6.750,00 €	1.573,38 €	**8.323,38 €**	5.464.036,36	9.535.963,64
634	JQMOJJ2	21/06/2022 12:27	5.400,00 €	1.573,38 €	**6.973,38 €**	5.471.009,74	9.528.990,26
635	BSJ15D2	21/06/2022 14:25	6.750,00 €	1.573,38 €	**8.323,38 €**	5.479.333,12	9.520.666,88
636	QMQOWN7	21/06/2022 14:28	6.750,00 €	1.573,38 €	**8.323,38 €**	5.487.656,50	9.512.343,50
637	UQ7X056	21/06/2022 14:33	6.000,00 €	1.398,56 €	**7.398,56 €**	5.495.055,06	9.504.944,94
638	AWN8WG7	21/06/2022 14:52	7.500,00 €	1.748,20 €	**9.248,20 €**	5.504.303,26	9.495.696,74
639	6FMPDP8	21/06/2022 14:54	6.750,00 €	1.573,38 €	**8.323,38 €**	5.512.626,64	9.487.373,36
640	55S23L8	21/06/2022 15:49	6.750,00 €	1.573,38 €	**8.323,38 €**	5.520.950,02	9.479.049,98
641	R6MUPT9	21/06/2022 16:09	7.500,00 €	1.748,20 €	**9.248,20 €**	5.530.198,22	9.469.801,78
642	3OKKH33	21/06/2022 16:42	7.500,00 €	1.748,20 €	**9.248,20 €**	5.539.446,42	9.460.553,58
643	KNH1K37	21/06/2022 16:53	7.500,00 €	1.748,20 €	**9.248,20 €**	5.548.694,62	9.451.305,38
644	5UM8F26	21/06/2022 17:44	6.750,00 €	1.573,38 €	**8.323,38 €**	5.557.018,00	9.442.982,00
645	SP4WZG6	21/06/2022 17:45	6.750,00 €	1.573,38 €	**8.323,38 €**	5.565.341,38	9.434.658,62
646	Q5Y7BM7	21/06/2022 18:35	6.000,00 €	1.398,56 €	**7.398,56 €**	5.572.739,94	9.427.260,06
647	P15A4R4	21/06/2022 20:04	6.750,00 €	1.573,38 €	**8.323,38 €**	5.581.063,32	9.418.936,68
648	W0VKB53	22/06/2022 00:49	10.000,00 €	6.642,50 €	**16.642,50 €**	5.597.705,82	9.402.294,18
649	CJTXPQ3	22/06/2022 09:39	7.500,00 €	1.748,20 €	**9.248,20 €**	5.606.954,02	9.393.045,98
650	7OA7IZ6	22/06/2022 10:06	6.750,00 €	1.573,38 €	**8.323,38 €**	5.615.277,40	9.384.722,60
651	6BCG8R5	22/06/2022 10:28	6.000,00 €	1.398,56 €	**7.398,56 €**	5.622.675,96	9.377.324,04
652	TGE7S56	22/06/2022 10:30	6.750,00 €	1.573,38 €	**8.323,38 €**	5.630.999,34	9.369.000,66
653	CWV6U48	22/06/2022 11:27	6.750,00 €	1.573,38 €	**8.323,38 €**	5.639.322,72	9.360.677,28
654	KXTCB38	22/06/2022 12:20	6.750,00 €	1.573,38 €	**8.323,38 €**	5.647.646,10	9.352.353,90
655	RCF8LB3	22/06/2022 12:29	7.500,00 €	1.748,20 €	**9.248,20 €**	5.656.894,30	9.343.105,70
656	N1RT3N0	22/06/2022 12:34	6.750,00 €	1.573,38 €	**8.323,38 €**	5.665.217,68	9.334.782,32
657	P5QGJA2	22/06/2022 13:56	5.904,80 €	1.398,56 €	**7.303,36 €**	5.672.521,04	9.327.478,96
658	ME3QTK8	22/06/2022 14:44	7.500,00 €	1.748,20 €	**9.248,20 €**	5.681.769,24	9.318.230,76
659	1B3KS52	22/06/2022 15:28	7.500,00 €	1.748,20 €	**9.248,20 €**	5.691.017,44	9.308.982,56
660	WESD6X7	22/06/2022 15:42	6.000,00 €	1.398,56 €	**7.398,56 €**	5.698.416,00	9.301.584,00
661	OF1DMP9	22/06/2022 16:16	7.500,00 €	1.748,20 €	**9.248,20 €**	5.707.664,20	9.292.335,80
662	2NFF3J2	22/06/2022 16:16	7.500,00 €	1.748,20 €	**9.248,20 €**	5.716.912,40	9.283.087,60
663	5ETCSL2	22/06/2022 16:37	7.500,00 €	1.748,20 €	**9.248,20 €**	5.726.160,60	9.273.839,40

Allegato A - Elenco definitivo delle istanze ammesse al contributo

Avviso n.**1/FSE/2022** - "***Pass Laureati 2022***" - **Elenco definitivo delle istanze ammesse al contributo**

N.	Codice Pratica	Data trasmissione istanza	Rimb Master / Isee	Sovvenzione / Isee	Finanziamento Complessivo	Dotazione finanziaria: ***€ 15.000.000,00***	
						Costo progressivo	*Avanzo*
664	IQOX2O9	22/06/2022 16:59	6.750,00 €	1.573,38 €	**8.323,38 €**	5.734.483,98	9.265.516,02
665	M62FCY5	22/06/2022 17:38	6.750,00 €	1.573,38 €	**8.323,38 €**	5.742.807,36	9.257.192,64
666	FH1X8M9	22/06/2022 18:30	6.750,00 €	1.573,38 €	**8.323,38 €**	5.751.130,74	9.248.869,26
667	WWSNCB1	22/06/2022 19:04	7.500,00 €	1.748,20 €	**9.248,20 €**	5.760.378,94	9.239.621,06
668	IYYOV44	23/06/2022 09:20	6.750,00 €	1.573,38 €	**8.323,38 €**	5.768.702,32	9.231.297,68
669	JD0ATT4	23/06/2022 09:58	6.000,00 €	1.398,56 €	**7.398,56 €**	5.776.100,88	9.223.899,12
670	HB7JDA1	23/06/2022 10:12	7.500,00 €	1.748,20 €	**9.248,20 €**	5.785.349,08	9.214.650,92
671	FYM5TL4	23/06/2022 10:17	6.750,00 €	1.573,38 €	**8.323,38 €**	5.793.672,46	9.206.327,54
672	KSIDQX5	23/06/2022 10:37	7.500,00 €	1.748,20 €	**9.248,20 €**	5.802.920,66	9.197.079,34
673	1Q8NEN2	23/06/2022 10:47	7.500,00 €	1.748,20 €	**9.248,20 €**	5.812.168,86	9.187.831,14
674	XL3VS71	23/06/2022 10:49	6.750,00 €	1.573,38 €	**8.323,38 €**	5.820.492,24	9.179.507,76
675	5OMEG59	23/06/2022 11:01	6.750,00 €	1.573,38 €	**8.323,38 €**	5.828.815,62	9.171.184,38
676	VHD2FU9	23/06/2022 11:20	9.000,00 €	5.978,25 €	**14.978,25 €**	5.843.793,87	9.156.206,13
677	9T7BXA3	23/06/2022 11:24	6.000,00 €	1.398,56 €	**7.398,56 €**	5.851.192,43	9.148.807,57
678	8NZYZY4	23/06/2022 11:42	7.500,00 €	1.748,20 €	**9.248,20 €**	5.860.440,63	9.139.559,37
679	LIZM3U7	23/06/2022 12:03	6.750,00 €	1.573,38 €	**8.323,38 €**	5.868.764,01	9.131.235,99
680	IHYAOQ3	23/06/2022 12:39	9.000,00 €	5.978,25 €	**14.978,25 €**	5.883.742,26	9.116.257,74
681	B14GJH8	23/06/2022 12:50	6.750,00 €	1.573,38 €	**8.323,38 €**	5.892.065,64	9.107.934,36
682	6VELHP5	23/06/2022 13:59	6.000,00 €	1.398,56 €	**7.398,56 €**	5.899.464,20	9.100.535,80
683	B8H1613	23/06/2022 15:05	6.750,00 €	1.573,38 €	**8.323,38 €**	5.907.787,58	9.092.212,42
684	VSSXY36	23/06/2022 15:06	6.750,00 €	1.573,38 €	**8.323,38 €**	5.916.110,96	9.083.889,04
685	1N8MFS3	23/06/2022 15:42	6.642,90 €	1.573,38 €	**8.216,28 €**	5.924.327,24	9.075.672,76
686	UXB6PP7	23/06/2022 16:17	6.000,00 €	1.398,56 €	**7.398,56 €**	5.931.725,80	9.068.274,20
687	9P1APU1	23/06/2022 16:29	6.750,00 €	1.573,38 €	**8.323,38 €**	5.940.049,18	9.059.950,82
688	L8CD5Y6	23/06/2022 16:30	6.750,00 €	1.573,38 €	**8.323,38 €**	5.948.372,56	9.051.627,44
689	2IUB4S6	23/06/2022 16:50	6.750,00 €	1.573,38 €	**8.323,38 €**	5.956.695,94	9.043.304,06
690	X28U861	23/06/2022 16:56	6.750,00 €	1.573,38 €	**8.323,38 €**	5.965.019,32	9.034.980,68
691	L4CJ427	23/06/2022 17:21	6.750,00 €	1.573,38 €	**8.323,38 €**	5.973.342,70	9.026.657,30
692	5AWNMM8	23/06/2022 17:25	7.500,00 €	1.748,20 €	**9.248,20 €**	5.982.590,90	9.017.409,10
693	ECDPY95	23/06/2022 17:38	6.000,00 €	4.095,31 €	**10.095,31 €**	5.992.686,21	9.007.313,79
694	E63HFX4	23/06/2022 18:18	6.750,00 €	1.573,38 €	**8.323,38 €**	6.001.009,59	8.998.990,41
695	84727B9	23/06/2022 18:45	6.750,00 €	1.573,38 €	**8.323,38 €**	6.009.332,97	8.990.667,03
696	9FTSE16	23/06/2022 19:05	6.750,00 €	1.573,38 €	**8.323,38 €**	6.017.656,35	8.982.343,65
697	30TX4L1	23/06/2022 19:23	6.000,00 €	1.398,56 €	**7.398,56 €**	6.025.054,91	8.974.945,09
698	7E56PX1	24/06/2022 09:47	6.000,00 €	1.398,56 €	**7.398,56 €**	6.032.453,47	8.967.546,53
699	70KI3J7	24/06/2022 10:29	7.500,00 €	1.748,20 €	**9.248,20 €**	6.041.701,67	8.958.298,33
700	Y43OSD3	24/06/2022 10:29	6.750,00 €	1.573,38 €	**8.323,38 €**	6.050.025,05	8.949.974,95
701	CFF3M46	24/06/2022 10:35	7.500,00 €	1.748,20 €	**9.248,20 €**	6.059.273,25	8.940.726,75
702	6R2C0W4	24/06/2022 10:44	6.750,00 €	1.573,38 €	**8.323,38 €**	6.067.596,63	8.932.403,37
703	V9RYOW8	24/06/2022 10:51	6.750,00 €	1.573,38 €	**8.323,38 €**	6.075.920,01	8.924.079,99
704	FSXWIF5	24/06/2022 11:08	6.750,00 €	1.573,38 €	**8.323,38 €**	6.084.243,39	8.915.756,61
705	7NS1U58	24/06/2022 11:33	6.750,00 €	1.573,38 €	**8.323,38 €**	6.092.566,77	8.907.433,23
706	2I8WFS1	24/06/2022 11:38	7.500,00 €	1.748,20 €	**9.248,20 €**	6.101.814,97	8.898.185,03
707	6HPIPF9	24/06/2022 11:38	6.750,00 €	1.573,38 €	**8.323,38 €**	6.110.138,35	8.889.861,65
708	8AB4YN2	24/06/2022 11:40	7.500,00 €	1.748,20 €	**9.248,20 €**	6.119.386,55	8.880.613,45
709	LNB63T0	24/06/2022 11:48	6.750,00 €	1.573,38 €	**8.323,38 €**	6.127.709,93	8.872.290,07
710	TFH4HG3	24/06/2022 11:52	7.500,00 €	1.748,20 €	**9.248,20 €**	6.136.958,13	8.863.041,87
711	79O37Y4	24/06/2022 11:55	6.750,00 €	1.573,38 €	**8.323,38 €**	6.145.281,51	8.854.718,49
712	R12QZM5	24/06/2022 12:24	6.750,00 €	1.573,38 €	**8.323,38 €**	6.153.604,89	8.846.395,11
713	GUWCEF8	24/06/2022 12:26	6.000,00 €	1.398,56 €	**7.398,56 €**	6.161.003,45	8.838.996,55
714	QEOX9I6	24/06/2022 13:22	6.000,00 €	1.398,56 €	**7.398,56 €**	6.168.402,01	8.831.597,99

Allegato A - Elenco definitivo delle istanze ammesse al contributo

Avviso n.**1/FSE/2022** - "***Pass Laureati 2022***" - **Elenco definitivo delle istanze ammesse al contributo**

N.	Codice Pratica	Data trasmissione istanza	Rimb Master / Isee	Sovvenzione / Isee	Finanziamento Complessivo	Dotazione finanziaria: ***€ 15.000.000,00***	
						Costo progressivo	*Avanzo*
715	GC3ECK8	24/06/2022 13:22	7.500,00 €	1.748,20 €	**9.248,20 €**	6.177.650,21	8.822.349,79
716	U48QAW3	24/06/2022 13:30	7.500,00 €	1.748,20 €	**9.248,20 €**	6.186.898,41	8.813.101,59
717	60GVG74	24/06/2022 13:37	8.000,00 €	5.314,00 €	**13.314,00 €**	6.200.212,41	8.799.787,59
718	FJQCF55	24/06/2022 13:37	7.381,00 €	1.748,20 €	**9.129,20 €**	6.209.341,61	8.790.658,39
719	IET89E9	24/06/2022 13:42	6.750,00 €	1.573,38 €	**8.323,38 €**	6.217.664,99	8.782.335,01
720	6ECG366	24/06/2022 13:59	7.500,00 €	1.748,20 €	**9.248,20 €**	6.226.913,19	8.773.086,81
721	MTUVHI3	24/06/2022 14:09	7.500,00 €	1.748,20 €	**9.248,20 €**	6.236.161,39	8.763.838,61
722	WGA8T18	24/06/2022 14:16	6.750,00 €	1.573,38 €	**8.323,38 €**	6.244.484,77	8.755.515,23
723	W4SP1C7	24/06/2022 14:50	6.750,00 €	1.573,38 €	**8.323,38 €**	6.252.808,15	8.747.191,85
724	7SESHE1	24/06/2022 15:12	6.000,00 €	1.748,20 €	**7.748,20 €**	6.260.556,35	8.739.443,65
725	HJARH56	24/06/2022 15:28	7.500,00 €	1.748,20 €	**9.248,20 €**	6.269.804,55	8.730.195,45
726	87RWU25	24/06/2022 15:40	6.000,00 €	1.398,56 €	**7.398,56 €**	6.277.203,11	8.722.796,89
727	31E33L5	24/06/2022 15:49	7.500,00 €	1.748,20 €	**9.248,20 €**	6.286.451,31	8.713.548,69
728	D3VNB96	24/06/2022 15:58	5.896,00 €	3.790,86 €	**9.686,86 €**	6.296.138,17	8.703.861,83
729	XOTV8U7	24/06/2022 16:01	6.750,00 €	1.573,38 €	**8.323,38 €**	6.304.461,55	8.695.538,45
730	R2RI4Z9	24/06/2022 16:08	7.500,00 €	1.748,20 €	**9.248,20 €**	6.313.709,75	8.686.290,25
731	JEQ2MN3	24/06/2022 16:21	6.000,00 €	1.398,56 €	**7.398,56 €**	6.321.108,31	8.678.891,69
732	HRB7O42	24/06/2022 16:52	6.750,00 €	1.573,38 €	**8.323,38 €**	6.329.431,69	8.670.568,31
733	ARMUA77	24/06/2022 16:54	7.500,00 €	1.748,20 €	**9.248,20 €**	6.338.679,89	8.661.320,11
734	IDEICD1	24/06/2022 17:00	6.750,00 €	1.573,38 €	**8.323,38 €**	6.347.003,27	8.652.996,73
735	3TWFQZ6	24/06/2022 17:14	6.750,00 €	1.573,38 €	**8.323,38 €**	6.355.326,65	8.644.673,35
736	E1WIAG6	24/06/2022 17:14	7.500,00 €	1.748,20 €	**9.248,20 €**	6.364.574,85	8.635.425,15
737	M863OC6	24/06/2022 17:22	6.642,90 €	1.573,38 €	**8.216,28 €**	6.372.791,13	8.627.208,87
738	OJLO7X2	24/06/2022 17:26	6.750,00 €	1.573,38 €	**8.323,38 €**	6.381.114,51	8.618.885,49
739	6Y9W7V2	24/06/2022 17:33	7.500,00 €	1.748,20 €	**9.248,20 €**	6.390.362,71	8.609.637,29
740	FCE3UG7	24/06/2022 17:34	6.750,00 €	1.573,38 €	**8.323,38 €**	6.398.686,09	8.601.313,91
741	1I5G6W3	24/06/2022 17:38	7.500,00 €	1.748,20 €	**9.248,20 €**	6.407.934,29	8.592.065,71
742	E8UO5L5	24/06/2022 18:09	7.500,00 €	1.748,20 €	**9.248,20 €**	6.417.182,49	8.582.817,51
743	57753K7	24/06/2022 18:26	6.750,00 €	1.573,38 €	**8.323,38 €**	6.425.505,87	8.574.494,13
744	FBRCK34	24/06/2022 19:30	6.000,00 €	1.398,56 €	**7.398,56 €**	6.432.904,43	8.567.095,57
745	4OE3T26	24/06/2022 19:58	6.000,00 €	1.398,56 €	**7.398,56 €**	6.440.302,99	8.559.697,01
746	74SHOD2	25/06/2022 09:27	5.400,00 €	1.573,38 €	**6.973,38 €**	6.447.276,37	8.552.723,63
747	TLML9K9	25/06/2022 10:15	6.750,00 €	1.573,38 €	**8.323,38 €**	6.455.599,75	8.544.400,25
748	9BQ1OJ8	25/06/2022 10:53	6.750,00 €	1.573,38 €	**8.323,38 €**	6.463.923,13	8.536.076,87
749	C4AFAU2	25/06/2022 11:08	6.750,00 €	1.573,38 €	**8.323,38 €**	6.472.246,51	8.527.753,49
750	WYLJOQ0	25/06/2022 11:10	6.750,00 €	1.573,38 €	**8.323,38 €**	6.480.569,89	8.519.430,11
751	PH1O722	25/06/2022 11:13	7.500,00 €	1.748,20 €	**9.248,20 €**	6.489.818,09	8.510.181,91
752	BGKMKU3	25/06/2022 11:16	7.500,00 €	1.748,20 €	**9.248,20 €**	6.499.066,29	8.500.933,71
753	5A77KO9	25/06/2022 11:22	6.750,00 €	1.573,38 €	**8.323,38 €**	6.507.389,67	8.492.610,33
754	EVUL585	25/06/2022 12:03	6.000,00 €	1.398,56 €	**7.398,56 €**	6.514.788,23	8.485.211,77
755	LXEG6B7	25/06/2022 12:03	6.000,00 €	1.398,56 €	**7.398,56 €**	6.522.186,79	8.477.813,21
756	ZHE2DN3	25/06/2022 15:27	6.000,00 €	1.398,56 €	**7.398,56 €**	6.529.585,35	8.470.414,65
757	YT1KB26	25/06/2022 16:53	6.750,00 €	1.573,38 €	**8.323,38 €**	6.537.908,73	8.462.091,27
758	D395WN5	25/06/2022 17:34	7.500,00 €	1.748,20 €	**9.248,20 €**	6.547.156,93	8.452.843,07
759	P5HQKH1	25/06/2022 17:54	6.750,00 €	1.573,38 €	**8.323,38 €**	6.555.480,31	8.444.519,69
760	63W6U33	25/06/2022 17:54	6.750,00 €	1.573,38 €	**8.323,38 €**	6.563.803,69	8.436.196,31
761	U46GSU0	26/06/2022 09:25	6.750,00 €	1.573,38 €	**8.323,38 €**	6.572.127,07	8.427.872,93
762	WBO1RN4	26/06/2022 10:56	6.000,00 €	1.398,56 €	**7.398,56 €**	6.579.525,63	8.420.474,37
763	ISB4WO8	26/06/2022 12:41	6.480,00 €	1.573,38 €	**8.053,38 €**	6.587.579,01	8.412.420,99
764	O6WDBI9	26/06/2022 17:28	6.750,00 €	1.573,38 €	**8.323,38 €**	6.595.902,39	8.404.097,61
765	P5CRFT6	26/06/2022 21:06	6.750,00 €	1.573,38 €	**8.323,38 €**	6.604.225,77	8.395.774,23

Allegato A - Elenco definitivo delle istanze ammesse al contributo

REGIONE PUGLIA PUGLIA FESR-FSE 2014/2020 Il futuro alla portata di tutti

Avviso n.**1/FSE/2022** - "***Pass Laureati 2022***" - **Elenco definitivo delle istanze ammesse al contributo**

N.	Codice Pratica	Data trasmissione istanza	Rimb Master / Isee	Sovvenzione / Isee	Finanziamento Complessivo	Dotazione finanziaria: ***€ 15.000.000,00*** Costo progressivo	Avanzo
766	9UQKDO8	26/06/2022 21:19	6.000,00 €	1.398,56 €	**7.398,56 €**	6.611.624,33	8.388.375,67
767	5MN1XO5	26/06/2022 21:42	8.000,00 €	4.805,60 €	**12.805,60 €**	6.624.429,93	8.375.570,07
768	5UG6X35	27/06/2022 09:35	9.000,00 €	5.406,30 €	**14.406,30 €**	6.638.836,23	8.361.163,77
769	90KKQH3	27/06/2022 10:04	6.750,00 €	1.573,38 €	**8.323,38 €**	6.647.159,61	8.352.840,39
770	F1D73R3	27/06/2022 10:34	6.000,00 €	1.398,56 €	**7.398,56 €**	6.654.558,17	8.345.441,83
771	5CHLSF5	27/06/2022 10:52	6.750,00 €	1.573,38 €	**8.323,38 €**	6.662.881,55	8.337.118,45
772	ON4BNA8	27/06/2022 10:52	8.500,00 €	6.642,50 €	**15.142,50 €**	6.678.024,05	8.321.975,95
773	0VYCPT3	27/06/2022 10:55	7.500,00 €	1.748,20 €	**9.248,20 €**	6.687.272,25	8.312.727,75
774	7W9YUQ8	27/06/2022 11:03	1.700,00 €	1.748,20 €	**3.448,20 €**	6.690.720,45	8.309.279,55
775	YO37YQ8	27/06/2022 11:38	6.750,00 €	1.573,38 €	**8.323,38 €**	6.699.043,83	8.300.956,17
776	ICUOCS4	27/06/2022 12:03	6.000,00 €	1.398,56 €	**7.398,56 €**	6.706.442,39	8.293.557,61
777	BVCVTY7	27/06/2022 12:16	6.750,00 €	1.573,38 €	**8.323,38 €**	6.714.765,77	8.285.234,23
778	CASNCW4	27/06/2022 12:21	7.500,00 €	1.748,20 €	**9.248,20 €**	6.724.013,97	8.275.986,03
779	X945B02	27/06/2022 12:27	6.000,00 €	1.398,56 €	**7.398,56 €**	6.731.412,53	8.268.587,47
780	SPDN3Y4	27/06/2022 12:39	6.750,00 €	1.573,38 €	**8.323,38 €**	6.739.735,91	8.260.264,09
781	KCEN6K5	27/06/2022 12:43	6.000,00 €	1.398,56 €	**7.398,56 €**	6.747.134,47	8.252.865,53
782	71SMBB2	27/06/2022 12:50	6.750,00 €	1.573,38 €	**8.323,38 €**	6.755.457,85	8.244.542,15
783	QIIWLK7	27/06/2022 12:51	1.280,00 €	1.398,56 €	**2.678,56 €**	6.758.136,41	8.241.863,59
784	QFULNJ7	27/06/2022 12:57	6.750,00 €	1.573,38 €	**8.323,38 €**	6.766.459,79	8.233.540,21
785	K7TGB34	27/06/2022 13:02	6.750,00 €	1.573,38 €	**8.323,38 €**	6.774.783,17	8.225.216,83
786	ZYYI346	27/06/2022 13:23	10.000,00 €	6.642,50 €	**16.642,50 €**	6.791.425,67	8.208.574,33
787	BECJ557	27/06/2022 13:31	6.750,00 €	1.573,38 €	**8.323,38 €**	6.799.749,05	8.200.250,95
788	FQIX6O5	27/06/2022 13:46	6.750,00 €	1.573,38 €	**8.323,38 €**	6.808.072,43	8.191.927,57
789	EN33XU5	27/06/2022 13:48	7.500,00 €	1.748,20 €	**9.248,20 €**	6.817.320,63	8.182.679,37
790	WOKBS31	27/06/2022 13:59	6.750,00 €	1.573,38 €	**8.323,38 €**	6.825.644,01	8.174.355,99
791	0BTDLT3	27/06/2022 14:10	6.750,00 €	1.573,38 €	**8.323,38 €**	6.833.967,39	8.166.032,61
792	H49F3Q1	27/06/2022 14:22	6.750,00 €	1.573,38 €	**8.323,38 €**	6.842.290,77	8.157.709,23
793	9ETKNV5	27/06/2022 14:41	6.750,00 €	1.573,38 €	**8.323,38 €**	6.850.614,15	8.149.385,85
794	KDRYK96	27/06/2022 14:56	7.500,00 €	1.748,20 €	**9.248,20 €**	6.859.862,35	8.140.137,65
795	FJ9V3U1	27/06/2022 14:56	6.750,00 €	1.573,38 €	**8.323,38 €**	6.868.185,73	8.131.814,27
796	O01LHS1	27/06/2022 15:13	9.000,00 €	5.978,25 €	**14.978,25 €**	6.883.163,98	8.116.836,02
797	BID9R15	27/06/2022 15:32	6.750,00 €	1.573,38 €	**8.323,38 €**	6.891.487,36	8.108.512,64
798	PLR6MH2	27/06/2022 15:38	6.750,00 €	1.573,38 €	**8.323,38 €**	6.899.810,74	8.100.189,26
799	RN8ILY5	27/06/2022 15:40	6.750,00 €	1.573,38 €	**8.323,38 €**	6.908.134,12	8.091.865,88
800	RHUGW42	27/06/2022 16:02	7.500,00 €	1.748,20 €	**9.248,20 €**	6.917.382,32	8.082.617,68
801	BHCCN46	27/06/2022 16:19	6.750,00 €	1.573,38 €	**8.323,38 €**	6.925.705,70	8.074.294,30
802	MU265K5	27/06/2022 16:25	6.000,00 €	1.398,56 €	**7.398,56 €**	6.933.104,26	8.066.895,74
803	MKFFTG1	27/06/2022 16:34	7.500,00 €	1.748,20 €	**9.248,20 €**	6.942.352,46	8.057.647,54
804	8RUMXL6	27/06/2022 16:57	6.750,00 €	1.573,38 €	**8.323,38 €**	6.950.675,84	8.049.324,16
805	IUQNC18	27/06/2022 17:00	6.750,00 €	1.573,38 €	**8.323,38 €**	6.958.999,22	8.041.000,78
806	DBNAC38	27/06/2022 17:21	7.500,00 €	1.748,20 €	**9.248,20 €**	6.968.247,42	8.031.752,58
807	FWHQEZ7	27/06/2022 17:24	6.000,00 €	1.398,56 €	**7.398,56 €**	6.975.645,98	8.024.354,02
808	IPODX16	27/06/2022 17:25	6.000,00 €	1.398,56 €	**7.398,56 €**	6.983.044,54	8.016.955,46
809	OMAC9O6	27/06/2022 17:27	6.750,00 €	1.573,38 €	**8.323,38 €**	6.991.367,92	8.008.632,08
810	TJYEFA6	27/06/2022 17:37	6.750,00 €	1.573,38 €	**8.323,38 €**	6.999.691,30	8.000.308,70
811	2CC8UK5	27/06/2022 17:39	7.500,00 €	1.748,20 €	**9.248,20 €**	7.008.939,50	7.991.060,50
812	H5JBUM4	27/06/2022 17:42	7.500,00 €	1.748,20 €	**9.248,20 €**	7.018.187,70	7.981.812,30
813	F8V1PP8	27/06/2022 17:45	7.500,00 €	1.748,20 €	**9.248,20 €**	7.027.435,90	7.972.564,10
814	4IMC847	27/06/2022 17:48	6.000,00 €	1.398,56 €	**7.398,56 €**	7.034.834,46	7.965.165,54
815	H9Q4DX8	27/06/2022 17:52	6.750,00 €	1.573,38 €	**8.323,38 €**	7.043.157,84	7.956.842,16
816	AMB5K10	27/06/2022 18:02	6.000,00 €	1.398,56 €	**7.398,56 €**	7.050.556,40	7.949.443,60

Allegato A - Elenco definitivo delle istanze ammesse al contributo

REGIONE PUGLIA PUGLIA FESR-FSE 2014/2020 Il futuro alla portata di tutti

Avviso n.**1/FSE/2022** - "***Pass Laureati 2022***" - **Elenco definitivo delle istanze ammesse al contributo**

N.	Codice Pratica	Data trasmissione istanza	Rimb Master / Isee	Sovvenzione / Isee	Finanziamento Complessivo	Dotazione finanziaria: ***€ 15.000.000,00***	
						Costo progressivo	*Avanzo*
817	QSZMOT6	27/06/2022 18:33	7.500,00 €	1.748,20 €	**9.248,20 €**	7.059.804,60	7.940.195,40
818	2HF75L1	27/06/2022 18:38	6.750,00 €	1.573,38 €	**8.323,38 €**	7.068.127,98	7.931.872,02
819	8T0FXK3	27/06/2022 18:47	7.500,00 €	1.748,20 €	**9.248,20 €**	7.077.376,18	7.922.623,82
820	H2I9FQ4	27/06/2022 18:55	509,40 €	- €	**509,40 €**	7.077.885,58	7.922.114,42
821	25NH3Z5	27/06/2022 19:02	4.050,00 €	4.317,42 €	**8.367,42 €**	7.086.253,00	7.913.747,00
822	F2SU2B9	27/06/2022 19:05	7.500,00 €	1.748,20 €	**9.248,20 €**	7.095.501,20	7.904.498,80
823	WAR1IK5	27/06/2022 19:13	7.500,00 €	1.748,20 €	**9.248,20 €**	7.104.749,40	7.895.250,60
824	3TJUTJ8	27/06/2022 19:41	6.750,00 €	1.573,38 €	**8.323,38 €**	7.113.072,78	7.886.927,22
825	LR942C3	27/06/2022 20:39	6.000,00 €	1.398,56 €	**7.398,56 €**	7.120.471,34	7.879.528,66
826	1C4HMI6	28/06/2022 09:40	6.750,00 €	1.573,38 €	**8.323,38 €**	7.128.794,72	7.871.205,28
827	ZFA94G2	28/06/2022 09:44	6.750,00 €	1.573,38 €	**8.323,38 €**	7.137.118,10	7.862.881,90
828	XXINY92	28/06/2022 10:15	7.500,00 €	1.748,20 €	**9.248,20 €**	7.146.366,30	7.853.633,70
829	5QN5BW8	28/06/2022 10:22	6.750,00 €	1.573,38 €	**8.323,38 €**	7.154.689,68	7.845.310,32
830	ESDNA36	28/06/2022 10:29	7.500,00 €	1.748,20 €	**9.248,20 €**	7.163.937,88	7.836.062,12
831	2KZKDW6	28/06/2022 10:33	7.500,00 €	1.748,20 €	**9.248,20 €**	7.173.186,08	7.826.813,92
832	JM644R5	28/06/2022 10:33	6.736,50 €	7.963,22 €	**14.699,72 €**	7.187.885,80	7.812.114,20
833	GOQQQT4	28/06/2022 10:34	6.750,00 €	1.573,38 €	**8.323,38 €**	7.196.209,18	7.803.790,82
834	HZMQM44	28/06/2022 10:38	2.459,30 €	1.398,56 €	**3.857,86 €**	7.200.067,04	7.799.932,96
835	S4UBAT5	28/06/2022 10:40	6.750,00 €	1.573,38 €	**8.323,38 €**	7.208.390,42	7.791.609,58
836	YOWWNY6	28/06/2022 10:46	6.750,00 €	1.573,38 €	**8.323,38 €**	7.216.713,80	7.783.286,20
837	B9DHIX6	28/06/2022 10:57	7.500,00 €	1.748,20 €	**9.248,20 €**	7.225.962,00	7.774.038,00
838	D5D9131	28/06/2022 10:59	7.500,00 €	1.748,20 €	**9.248,20 €**	7.235.210,20	7.764.789,80
839	32HC8O7	28/06/2022 11:10	6.750,00 €	1.573,38 €	**8.323,38 €**	7.243.533,58	7.756.466,42
840	JVWTHK2	28/06/2022 11:16	6.750,00 €	1.573,38 €	**8.323,38 €**	7.251.856,96	7.748.143,04
841	UJKHOJ7	28/06/2022 11:22	6.750,00 €	1.573,38 €	**8.323,38 €**	7.260.180,34	7.739.819,66
842	18O3EJ4	28/06/2022 11:36	7.500,00 €	1.748,20 €	**9.248,20 €**	7.269.428,54	7.730.571,46
843	RWXNRR0	28/06/2022 11:38	6.750,00 €	1.573,38 €	**8.323,38 €**	7.277.751,92	7.722.248,08
844	R9K7C51	28/06/2022 11:43	6.000,00 €	1.398,56 €	**7.398,56 €**	7.285.150,48	7.714.849,52
845	1SVGJY7	28/06/2022 12:00	7.500,00 €	1.748,20 €	**9.248,20 €**	7.294.398,68	7.705.601,32
846	QP2SL12	28/06/2022 12:12	2.400,00 €	13.894,08 €	**16.294,08 €**	7.310.692,76	7.689.307,24
847	0K0E6A6	28/06/2022 12:17	6.000,00 €	1.398,56 €	**7.398,56 €**	7.318.091,32	7.681.908,68
848	FWAE4N5	28/06/2022 12:23	7.000,00 €	1.748,20 €	**8.748,20 €**	7.326.839,52	7.673.160,48
849	2CG76S6	28/06/2022 12:33	9.000,00 €	7.205,40 €	**16.205,40 €**	7.343.044,92	7.656.955,08
850	AQWDJE2	28/06/2022 13:19	6.750,00 €	1.573,38 €	**8.323,38 €**	7.351.368,30	7.648.631,70
851	2JEU4P1	28/06/2022 13:30	10.000,00 €	6.642,50 €	**16.642,50 €**	7.368.010,80	7.631.989,20
852	IVS6XU2	28/06/2022 13:49	6.750,00 €	1.573,38 €	**8.323,38 €**	7.376.334,18	7.623.665,82
853	GON8OX9	28/06/2022 13:57	6.750,00 €	1.573,38 €	**8.323,38 €**	7.384.657,56	7.615.342,44
854	1DL81H9	28/06/2022 14:09	6.750,00 €	1.573,38 €	**8.323,38 €**	7.392.980,94	7.607.019,06
855	31I9924	28/06/2022 14:28	6.642,90 €	1.573,38 €	**8.216,28 €**	7.401.197,22	7.598.802,78
856	W28GTI5	28/06/2022 14:33	6.750,00 €	1.573,38 €	**8.323,38 €**	7.409.520,60	7.590.479,40
857	FQGA2R5	28/06/2022 15:10	6.750,00 €	1.573,38 €	**8.323,38 €**	7.417.843,98	7.582.156,02
858	VSQHN50	28/06/2022 15:16	7.500,00 €	1.748,20 €	**9.248,20 €**	7.427.092,18	7.572.907,82
859	HOQFI63	28/06/2022 15:18	6.750,00 €	1.573,38 €	**8.323,38 €**	7.435.415,56	7.564.584,44
860	GT9VRM6	28/06/2022 15:38	7.500,00 €	1.748,20 €	**9.248,20 €**	7.444.663,76	7.555.336,24
861	J3X22M2	28/06/2022 15:38	2.800,00 €	3.378,27 €	**6.178,27 €**	7.450.842,03	7.549.157,97
862	NPW11G2	28/06/2022 16:06	7.500,00 €	1.748,20 €	**9.248,20 €**	7.460.090,23	7.539.909,77
863	B4NI8E1	28/06/2022 16:16	6.750,00 €	1.573,38 €	**8.323,38 €**	7.468.413,61	7.531.586,39
864	7P1M7F5	28/06/2022 16:34	6.750,00 €	1.573,38 €	**8.323,38 €**	7.476.736,99	7.523.263,01
865	ROBXYM7	28/06/2022 16:40	6.750,00 €	1.573,38 €	**8.323,38 €**	7.485.060,37	7.514.939,63
866	1V84MB4	28/06/2022 16:40	6.000,00 €	1.398,56 €	**7.398,56 €**	7.492.458,93	7.507.541,07
867	S2JUU38	28/06/2022 16:46	6.000,00 €	1.398,56 €	**7.398,56 €**	7.499.857,49	7.500.142,51

Allegato A - Elenco definitivo delle istanze ammesse al contributo

Avviso n.**1/FSE/2022** - "***Pass Laureati 2022***" - **Elenco definitivo delle istanze ammesse al contributo**

N.	Codice Pratica	Data trasmissione istanza	Rimb Master / Isee	Sovvenzione / Isee	Finanziamento Complessivo	Dotazione finanziaria: ***€ 15.000.000,00***	
						Costo progressivo	*Avanzo*
868	H1YLJG2	28/06/2022 16:52	7.500,00 €	1.748,20 €	**9.248,20 €**	7.509.105,69	7.490.894,31
869	ZL9JTQ6	28/06/2022 17:14	6.750,00 €	1.573,38 €	**8.323,38 €**	7.517.429,07	7.482.570,93
870	BQQPCC0	28/06/2022 17:15	6.750,00 €	1.573,38 €	**8.323,38 €**	7.525.752,45	7.474.247,55
871	U389YM5	28/06/2022 17:18	7.500,00 €	1.748,20 €	**9.248,20 €**	7.535.000,65	7.464.999,35
872	IMB8JW1	28/06/2022 17:25	6.750,00 €	1.573,38 €	**8.323,38 €**	7.543.324,03	7.456.675,97
873	926LSJ6	28/06/2022 17:33	7.500,00 €	1.748,20 €	**9.248,20 €**	7.552.572,23	7.447.427,77
874	O6O8KS7	28/06/2022 17:39	6.750,00 €	1.573,38 €	**8.323,38 €**	7.560.895,61	7.439.104,39
875	X4WC9V1	28/06/2022 17:43	9.000,00 €	5.978,25 €	**14.978,25 €**	7.575.873,86	7.424.126,14
876	1PJEAO4	28/06/2022 18:01	6.750,00 €	1.573,38 €	**8.323,38 €**	7.584.197,24	7.415.802,76
877	GHVP3L0	28/06/2022 18:12	7.500,00 €	1.748,20 €	**9.248,20 €**	7.593.445,44	7.406.554,56
878	EXX7L15	28/06/2022 18:30	6.750,00 €	1.573,38 €	**8.323,38 €**	7.601.768,82	7.398.231,18
879	Y65D5C1	28/06/2022 18:49	6.750,00 €	1.573,38 €	**8.323,38 €**	7.610.092,20	7.389.907,80
880	Y5ESBH0	28/06/2022 19:29	6.750,00 €	1.573,38 €	**8.323,38 €**	7.618.415,58	7.381.584,42
881	7L5FWL8	28/06/2022 19:31	6.750,00 €	1.573,38 €	**8.323,38 €**	7.626.738,96	7.373.261,04
882	GA4H7J9	28/06/2022 19:40	4.000,00 €	2.635,16 €	**6.635,16 €**	7.633.374,12	7.366.625,88
883	3TFFYY5	28/06/2022 19:40	4.000,00 €	2.635,16 €	**6.635,16 €**	7.640.009,28	7.359.990,72
884	OTODX83	28/06/2022 19:53	7.500,00 €	1.748,20 €	**9.248,20 €**	7.649.257,48	7.350.742,52
885	1OB8OW5	28/06/2022 19:53	6.000,00 €	1.398,56 €	**7.398,56 €**	7.656.656,04	7.343.343,96
886	Y2BTDW3	28/06/2022 20:25	10.000,00 €	6.642,50 €	**16.642,50 €**	7.673.298,54	7.326.701,46
887	J4DHVA6	28/06/2022 22:32	4.500,00 €	1.573,38 €	**6.073,38 €**	7.679.371,92	7.320.628,08
888	5B5LAJ6	28/06/2022 23:33	6.000,00 €	1.748,20 €	**7.748,20 €**	7.687.120,12	7.312.879,88
889	9NBDRP9	29/06/2022 09:12	6.750,00 €	1.573,38 €	**8.323,38 €**	7.695.443,50	7.304.556,50
890	BIJ1PC1	29/06/2022 10:04	6.750,00 €	1.573,38 €	**8.323,38 €**	7.703.766,88	7.296.233,12
891	499KBZ6	29/06/2022 10:07	6.750,00 €	1.573,38 €	**8.323,38 €**	7.712.090,26	7.287.909,74
892	LUXR105	29/06/2022 10:07	6.750,00 €	1.573,38 €	**8.323,38 €**	7.720.413,64	7.279.586,36
893	KCKFIS3	29/06/2022 10:12	7.500,00 €	1.748,20 €	**9.248,20 €**	7.729.661,84	7.270.338,16
894	JMSYWJ1	29/06/2022 10:26	6.000,00 €	1.398,56 €	**7.398,56 €**	7.737.060,40	7.262.939,60
895	QVWGNY7	29/06/2022 10:30	6.750,00 €	1.573,38 €	**8.323,38 €**	7.745.383,78	7.254.616,22
896	PD6M145	29/06/2022 10:32	6.750,00 €	1.573,38 €	**8.323,38 €**	7.753.707,16	7.246.292,84
897	FW1VHE6	29/06/2022 10:39	6.750,00 €	1.573,38 €	**8.323,38 €**	7.762.030,54	7.237.969,46
898	GUI2P79	29/06/2022 10:50	7.500,00 €	1.748,20 €	**9.248,20 €**	7.771.278,74	7.228.721,26
899	SS0THW7	29/06/2022 10:51	1.800,00 €	1.573,38 €	**3.373,38 €**	7.774.652,12	7.225.347,88
900	87HHE44	29/06/2022 10:52	6.750,00 €	1.573,38 €	**8.323,38 €**	7.782.975,50	7.217.024,50
901	2NU57W2	29/06/2022 10:59	7.500,00 €	1.748,20 €	**9.248,20 €**	7.792.223,70	7.207.776,30
902	VUA49I3	29/06/2022 11:04	6.750,00 €	1.573,38 €	**8.323,38 €**	7.800.547,08	7.199.452,92
903	A9WP640	29/06/2022 11:15	7.500,00 €	1.748,20 €	**9.248,20 €**	7.809.795,28	7.190.204,72
904	5GSS3O8	29/06/2022 11:15	6.000,00 €	1.398,56 €	**7.398,56 €**	7.817.193,84	7.182.806,16
905	IB0TOC3	29/06/2022 11:17	6.750,00 €	1.573,38 €	**8.323,38 €**	7.825.517,22	7.174.482,78
906	3NBVGO4	29/06/2022 11:18	7.500,00 €	1.748,20 €	**9.248,20 €**	7.834.765,42	7.165.234,58
907	T23MBK8	29/06/2022 11:24	6.750,00 €	1.573,38 €	**8.323,38 €**	7.843.088,80	7.156.911,20
908	CC4N3I0	29/06/2022 11:28	6.750,00 €	1.573,38 €	**8.323,38 €**	7.851.412,18	7.148.587,82
909	V78ZGQ0	29/06/2022 11:34	6.750,00 €	1.573,38 €	**8.323,38 €**	7.859.735,56	7.140.264,44
910	47Y0LQ6	29/06/2022 11:53	2.500,00 €	1.748,20 €	**4.248,20 €**	7.863.983,76	7.136.016,24
911	9R5WET4	29/06/2022 11:54	7.500,00 €	1.748,20 €	**9.248,20 €**	7.873.231,96	7.126.768,04
912	YN2OPP4	29/06/2022 11:56	6.750,00 €	1.573,38 €	**8.323,38 €**	7.881.555,34	7.118.444,66
913	NTGCI22	29/06/2022 12:01	6.750,00 €	1.573,38 €	**8.323,38 €**	7.889.878,72	7.110.121,28
914	COKH9E6	29/06/2022 12:10	7.500,00 €	1.748,20 €	**9.248,20 €**	7.899.126,92	7.100.873,08
915	FGD5O76	29/06/2022 12:10	7.500,00 €	1.748,20 €	**9.248,20 €**	7.908.375,12	7.091.624,88
916	9K7JE38	29/06/2022 12:19	6.750,00 €	1.573,38 €	**8.323,38 €**	7.916.698,50	7.083.301,50
917	A2T2WJ3	29/06/2022 12:41	6.750,00 €	1.573,38 €	**8.323,38 €**	7.925.021,88	7.074.978,12
918	ZIWEW82	29/06/2022 12:47	6.750,00 €	1.573,38 €	**8.323,38 €**	7.933.345,26	7.066.654,74

Allegato A - Elenco definitivo delle istanze ammesse al contributo

Avviso n.**1/FSE/2022** - "***Pass Laureati 2022***" - **Elenco definitivo delle istanze ammesse al contributo**

N.	Codice Pratica	Data trasmissione istanza	Rimb Master / Isee	Sovvenzione / Isee	Finanziamento Complessivo	Dotazione finanziaria: ***€ 15.000.000,00***	
						Costo progressivo	*Avanzo*
919	GCS4XT0	29/06/2022 12:50	6.750,00 €	1.573,38 €	**8.323,38 €**	7.941.668,64	7.058.331,36
920	78025F3	29/06/2022 12:52	7.500,00 €	1.748,20 €	**9.248,20 €**	7.950.916,84	7.049.083,16
921	CTMM5V1	29/06/2022 12:54	6.000,00 €	1.398,56 €	**7.398,56 €**	7.958.315,40	7.041.684,60
922	WGD1BD4	29/06/2022 13:00	7.500,00 €	1.748,20 €	**9.248,20 €**	7.967.563,60	7.032.436,40
923	0ENFYM3	29/06/2022 13:04	6.750,00 €	1.573,38 €	**8.323,38 €**	7.975.886,98	7.024.113,02
924	M882C19	29/06/2022 13:09	6.750,00 €	1.573,38 €	**8.323,38 €**	7.984.210,36	7.015.789,64
925	2TLBLB2	29/06/2022 13:12	7.500,00 €	1.748,20 €	**9.248,20 €**	7.993.458,56	7.006.541,44
926	WRT3PA0	29/06/2022 13:15	7.500,00 €	1.748,20 €	**9.248,20 €**	8.002.706,76	6.997.293,24
927	C5AWHW5	29/06/2022 13:19	7.500,00 €	1.748,20 €	**9.248,20 €**	8.011.954,96	6.988.045,04
928	2F3KPR3	29/06/2022 13:35	7.500,00 €	1.748,20 €	**9.248,20 €**	8.021.203,16	6.978.796,84
929	DNIXP82	29/06/2022 13:36	6.750,00 €	1.573,38 €	**8.323,38 €**	8.029.526,54	6.970.473,46
930	75HBDT4	29/06/2022 13:44	6.750,00 €	1.573,38 €	**8.323,38 €**	8.037.849,92	6.962.150,08
931	TBX9TP2	29/06/2022 13:54	7.500,00 €	1.748,20 €	**9.248,20 €**	8.047.098,12	6.952.901,88
932	Z1U6IB5	29/06/2022 13:57	5.904,80 €	1.398,56 €	**7.303,36 €**	8.054.401,48	6.945.598,52
933	VIACOV3	29/06/2022 14:12	8.500,00 €	6.642,50 €	**15.142,50 €**	8.069.543,98	6.930.456,02
934	G1GHYN5	29/06/2022 14:41	6.750,00 €	1.573,38 €	**8.323,38 €**	8.077.867,36	6.922.132,64
935	HK5E9A4	29/06/2022 14:53	6.750,00 €	1.573,38 €	**8.323,38 €**	8.086.190,74	6.913.809,26
936	CIOW937	29/06/2022 15:18	6.750,00 €	1.573,38 €	**8.323,38 €**	8.094.514,12	6.905.485,88
937	ENW8FC2	29/06/2022 15:28	6.000,00 €	1.398,56 €	**7.398,56 €**	8.101.912,68	6.898.087,32
938	6RHT9J3	29/06/2022 15:33	7.500,00 €	1.748,20 €	**9.248,20 €**	8.111.160,88	6.888.839,12
939	QHGTPY5	29/06/2022 15:33	6.750,00 €	1.573,38 €	**8.323,38 €**	8.119.484,26	6.880.515,74
940	A71JOQ8	29/06/2022 15:39	7.500,00 €	1.748,20 €	**9.248,20 €**	8.128.732,46	6.871.267,54
941	WYYX1O4	29/06/2022 15:44	6.000,00 €	1.398,56 €	**7.398,56 €**	8.136.131,02	6.863.868,98
942	8TZ4JY5	29/06/2022 15:45	6.750,00 €	1.573,38 €	**8.323,38 €**	8.144.454,40	6.855.545,60
943	XI9X8B6	29/06/2022 15:47	6.750,00 €	1.573,38 €	**8.323,38 €**	8.152.777,78	6.847.222,22
944	K7V5P67	29/06/2022 15:52	7.500,00 €	1.748,20 €	**9.248,20 €**	8.162.025,98	6.837.974,02
945	ATK78J7	29/06/2022 15:52	6.750,00 €	1.573,38 €	**8.323,38 €**	8.170.349,36	6.829.650,64
946	CK7FQ68	29/06/2022 15:56	6.750,00 €	1.573,38 €	**8.323,38 €**	8.178.672,74	6.821.327,26
947	NP1AOI3	29/06/2022 16:00	7.500,00 €	1.748,20 €	**9.248,20 €**	8.187.920,94	6.812.079,06
948	5RO72D6	29/06/2022 16:03	6.000,00 €	1.398,56 €	**7.398,56 €**	8.195.319,50	6.804.680,50
949	JI3ST64	29/06/2022 16:11	6.000,00 €	1.398,56 €	**7.398,56 €**	8.202.718,06	6.797.281,94
950	U23MS38	29/06/2022 16:16	6.750,00 €	1.573,38 €	**8.323,38 €**	8.211.041,44	6.788.958,56
951	KBDT7N4	29/06/2022 16:18	7.500,00 €	1.748,20 €	**9.248,20 €**	8.220.289,64	6.779.710,36
952	NX2UU11	29/06/2022 16:20	9.000,00 €	6.424,20 €	**15.424,20 €**	8.235.713,84	6.764.286,16
953	OKPHJ25	29/06/2022 16:22	7.500,00 €	1.748,20 €	**9.248,20 €**	8.244.962,04	6.755.037,96
954	1UFENQ5	29/06/2022 16:24	7.500,00 €	1.748,20 €	**9.248,20 €**	8.254.210,24	6.745.789,76
955	PF9R418	29/06/2022 16:31	6.750,00 €	1.573,38 €	**8.323,38 €**	8.262.533,62	6.737.466,38
956	PEDTC74	29/06/2022 16:36	6.642,90 €	1.573,38 €	**8.216,28 €**	8.270.749,90	6.729.250,10
957	6ZBCEX6	29/06/2022 16:41	7.500,00 €	1.748,20 €	**9.248,20 €**	8.279.998,10	6.720.001,90
958	2EHCAB8	29/06/2022 16:45	6.750,00 €	1.573,38 €	**8.323,38 €**	8.288.321,48	6.711.678,52
959	B3SONW8	29/06/2022 16:51	6.750,00 €	1.573,38 €	**8.323,38 €**	8.296.644,86	6.703.355,14
960	F4XCM87	29/06/2022 16:53	7.500,00 €	1.748,20 €	**9.248,20 €**	8.305.893,06	6.694.106,94
961	A3R4IY2	29/06/2022 17:08	6.750,00 €	1.573,38 €	**8.323,38 €**	8.314.216,44	6.685.783,56
962	VSAHVT2	29/06/2022 17:11	7.500,00 €	1.748,20 €	**9.248,20 €**	8.323.464,64	6.676.535,36
963	155SNY1	29/06/2022 17:11	7.500,00 €	1.748,20 €	**9.248,20 €**	8.332.712,84	6.667.287,16
964	LR3DAC2	29/06/2022 17:14	9.000,00 €	5.978,25 €	**14.978,25 €**	8.347.691,09	6.652.308,91
965	WUT86T7	29/06/2022 17:20	6.750,00 €	1.573,38 €	**8.323,38 €**	8.356.014,47	6.643.985,53
966	KV4Q3X9	29/06/2022 17:21	6.750,00 €	1.573,38 €	**8.323,38 €**	8.364.337,85	6.635.662,15
967	OMCQ3W7	29/06/2022 17:22	6.750,00 €	1.573,38 €	**8.323,38 €**	8.372.661,23	6.627.338,77
968	HI2AW24	29/06/2022 17:35	6.750,00 €	1.573,38 €	**8.323,38 €**	8.380.984,61	6.619.015,39
969	CSJNEV5	29/06/2022 17:39	7.500,00 €	1.748,20 €	**9.248,20 €**	8.390.232,81	6.609.767,19

Allegato A - Elenco definitivo delle istanze ammesse al contributo

Avviso n.**1/FSE/2022** - "***Pass Laureati 2022***" - **Elenco definitivo delle istanze ammesse al contributo**

N.	Codice Pratica	Data trasmissione istanza	Rimb Master / Isee	Sovvenzione / Isee	Finanziamento Complessivo	Dotazione finanziaria: ***€ 15.000.000,00*** Costo progressivo	Avanzo
970	QRTLO47	29/06/2022 17:40	7.500,00 €	1.748,20 €	**9.248,20 €**	8.399.481,01	6.600.518,99
971	UVDYZJ8	29/06/2022 17:47	6.750,00 €	1.573,38 €	**8.323,38 €**	8.407.804,39	6.592.195,61
972	ILSDBI6	29/06/2022 17:55	7.500,00 €	1.748,20 €	**9.248,20 €**	8.417.052,59	6.582.947,41
973	HR5RVS7	29/06/2022 18:14	6.750,00 €	1.573,38 €	**8.323,38 €**	8.425.375,97	6.574.624,03
974	KIC1QR4	29/06/2022 18:30	6.750,00 €	1.573,38 €	**8.323,38 €**	8.433.699,35	6.566.300,65
975	K58Y8B3	29/06/2022 18:30	7.500,00 €	1.748,20 €	**9.248,20 €**	8.442.947,55	6.557.052,45
976	RAJJRQ0	29/06/2022 18:30	6.750,00 €	1.573,38 €	**8.323,38 €**	8.451.270,93	6.548.729,07
977	G26U501	29/06/2022 18:39	6.750,00 €	1.573,38 €	**8.323,38 €**	8.459.594,31	6.540.405,69
978	DVDFG37	29/06/2022 18:46	6.750,00 €	1.573,38 €	**8.323,38 €**	8.467.917,69	6.532.082,31
979	1NBSDL5	29/06/2022 18:52	7.500,00 €	1.748,20 €	**9.248,20 €**	8.477.165,89	6.522.834,11
980	50NY1Z3	29/06/2022 18:59	7.500,00 €	1.748,20 €	**9.248,20 €**	8.486.414,09	6.513.585,91
981	R0977F9	29/06/2022 19:12	7.500,00 €	1.748,20 €	**9.248,20 €**	8.495.662,29	6.504.337,71
982	9NY9FU9	29/06/2022 19:36	6.000,00 €	1.398,56 €	**7.398,56 €**	8.503.060,85	6.496.939,15
983	EKDUYC6	29/06/2022 19:42	6.750,00 €	1.573,38 €	**8.323,38 €**	8.511.384,23	6.488.615,77
984	ZCMMVE3	29/06/2022 19:49	7.381,00 €	1.748,20 €	**9.129,20 €**	8.520.513,43	6.479.486,57
985	8IF91S2	29/06/2022 19:57	7.500,00 €	1.748,20 €	**9.248,20 €**	8.529.761,63	6.470.238,37
986	B1JEV95	29/06/2022 20:12	1.500,00 €	1.748,20 €	**3.248,20 €**	8.533.009,83	6.466.990,17
987	BC86CB6	29/06/2022 20:55	1.800,00 €	1.573,38 €	**3.373,38 €**	8.536.383,21	6.463.616,79
988	81RB555	29/06/2022 21:09	5.904,80 €	1.398,56 €	**7.303,36 €**	8.543.686,57	6.456.313,43
989	ZQLSH61	29/06/2022 23:05	7.500,00 €	1.748,20 €	**9.248,20 €**	8.552.934,77	6.447.065,23
990	W6FSSX3	30/06/2022 08:37	6.750,00 €	1.573,38 €	**8.323,38 €**	8.561.258,15	6.438.741,85
991	DAPNOF2	30/06/2022 09:01	6.750,00 €	1.573,38 €	**8.323,38 €**	8.569.581,53	6.430.418,47
992	UE0CMR4	30/06/2022 09:28	3.200,00 €	3.837,70 €	**7.037,70 €**	8.576.619,23	6.423.380,77
993	159IMU2	30/06/2022 09:38	6.750,00 €	1.573,38 €	**8.323,38 €**	8.584.942,61	6.415.057,39
994	M05KRJ3	30/06/2022 09:51	7.500,00 €	1.748,20 €	**9.248,20 €**	8.594.190,81	6.405.809,19
995	BW1KY93	30/06/2022 09:53	6.000,00 €	1.398,56 €	**7.398,56 €**	8.601.589,37	6.398.410,63
996	N0CKPH5	30/06/2022 09:56	6.750,00 €	1.573,38 €	**8.323,38 €**	8.609.912,75	6.390.087,25
997	C99J2R2	30/06/2022 09:57	6.750,00 €	1.573,38 €	**8.323,38 €**	8.618.236,13	6.381.763,87
998	YAANWH6	30/06/2022 10:07	7.500,00 €	1.748,20 €	**9.248,20 €**	8.627.484,33	6.372.515,67
999	WSRS2I8	30/06/2022 10:08	6.750,00 €	1.573,38 €	**8.323,38 €**	8.635.807,71	6.364.192,29
1000	LM2SOQ8	30/06/2022 10:10	7.500,00 €	1.748,20 €	**9.248,20 €**	8.645.055,91	6.354.944,09
1001	9INZ392	30/06/2022 10:10	7.500,00 €	1.748,20 €	**9.248,20 €**	8.654.304,11	6.345.695,89
1002	GOASRX5	30/06/2022 10:13	7.500,00 €	1.748,20 €	**9.248,20 €**	8.663.552,31	6.336.447,69
1003	STVV8Q5	30/06/2022 10:14	7.500,00 €	1.748,20 €	**9.248,20 €**	8.672.800,51	6.327.199,49
1004	U84S4T8	30/06/2022 10:23	6.000,00 €	1.398,56 €	**7.398,56 €**	8.680.199,07	6.319.800,93
1005	GI501J9	30/06/2022 10:24	7.500,00 €	1.748,20 €	**9.248,20 €**	8.689.447,27	6.310.552,73
1006	A9NUFF8	30/06/2022 10:27	6.750,00 €	1.573,38 €	**8.323,38 €**	8.697.770,65	6.302.229,35
1007	PWQLGB5	30/06/2022 10:29	7.500,00 €	1.748,20 €	**9.248,20 €**	8.707.018,85	6.292.981,15
1008	NLJ3FB3	30/06/2022 10:32	7.500,00 €	1.748,20 €	**9.248,20 €**	8.716.267,05	6.283.732,95
1009	BOYT875	30/06/2022 10:48	7.500,00 €	1.748,20 €	**9.248,20 €**	8.725.515,25	6.274.484,75
1010	7VE4UY4	30/06/2022 10:51	6.750,00 €	1.573,38 €	**8.323,38 €**	8.733.838,63	6.266.161,37
1011	BHH0SO6	30/06/2022 10:51	7.500,00 €	1.748,20 €	**9.248,20 €**	8.743.086,83	6.256.913,17
1012	OE0YLX2	30/06/2022 10:54	6.750,00 €	1.573,38 €	**8.323,38 €**	8.751.410,21	6.248.589,79
1013	WZD0XQ3	30/06/2022 10:57	6.750,00 €	1.573,38 €	**8.323,38 €**	8.759.733,59	6.240.266,41
1014	QE7YCJ0	30/06/2022 11:00	6.750,00 €	1.573,38 €	**8.323,38 €**	8.768.056,97	6.231.943,03
1015	VHR8TC5	30/06/2022 11:07	6.750,00 €	1.573,38 €	**8.323,38 €**	8.776.380,35	6.223.619,65
1016	UXAHXV8	30/06/2022 11:12	6.750,00 €	1.573,38 €	**8.323,38 €**	8.784.703,73	6.215.296,27
1017	DZLJ5Y1	30/06/2022 11:26	6.750,00 €	4.317,42 €	**11.067,42 €**	8.795.771,15	6.204.228,85
1018	RO8VOM5	30/06/2022 11:30	6.750,00 €	1.573,38 €	**8.323,38 €**	8.804.094,53	6.195.905,47
1019	W4EH1P4	30/06/2022 11:33	6.750,00 €	1.573,38 €	**8.323,38 €**	8.812.417,91	6.187.582,09
1020	BFLSBQ3	30/06/2022 11:36	6.000,00 €	3.837,70 €	**9.837,70 €**	8.822.255,61	6.177.744,39

Allegato A - Elenco definitivo delle istanze ammesse al contributo

REGIONE PUGLIA PUGLIA FESR-FSE 2014/2020 Il futuro alla portata di tutti

Avviso n.**1/FSE/2022** - "***Pass Laureati 2022***" - **Elenco definitivo delle istanze ammesse al contributo**

N.	Codice Pratica	Data trasmissione istanza	Rimb Master / Isee	Sovvenzione / Isee	Finanziamento Complessivo	Dotazione finanziaria: ***€ 15.000.000,00***	
						Costo progressivo	*Avanzo*
1021	6M4IFA7	30/06/2022 11:45	6.750,00 €	1.573,38 €	**8.323,38 €**	8.830.578,99	6.169.421,01
1022	GMLA2R2	30/06/2022 11:52	6.000,00 €	1.398,56 €	**7.398,56 €**	8.837.977,55	6.162.022,45
1023	KLTQJT3	30/06/2022 11:58	7.500,00 €	1.748,20 €	**9.248,20 €**	8.847.225,75	6.152.774,25
1024	9KF9LU3	30/06/2022 12:00	6.750,00 €	1.573,38 €	**8.323,38 €**	8.855.549,13	6.144.450,87
1025	QM5C8Q9	30/06/2022 12:01	7.500,00 €	1.748,20 €	**9.248,20 €**	8.864.797,33	6.135.202,67
1026	B4ORGC2	30/06/2022 12:01	5.400,00 €	1.573,38 €	**6.973,38 €**	8.871.770,71	6.128.229,29
1027	J4GZGN3	30/06/2022 12:19	6.000,00 €	1.398,56 €	**7.398,56 €**	8.879.169,27	6.120.830,73
1028	PE59RU0	30/06/2022 12:20	6.000,00 €	1.398,56 €	**7.398,56 €**	8.886.567,83	6.113.432,17
1029	IDTWPS9	30/06/2022 12:30	6.750,00 €	1.573,38 €	**8.323,38 €**	8.894.891,21	6.105.108,79
1030	U411ZJ2	30/06/2022 12:31	6.750,00 €	1.573,38 €	**8.323,38 €**	8.903.214,59	6.096.785,41
1031	SP8OOI8	30/06/2022 12:41	6.750,00 €	1.573,38 €	**8.323,38 €**	8.911.537,97	6.088.462,03
1032	1AH3IC6	30/06/2022 12:49	6.750,00 €	1.573,38 €	**8.323,38 €**	8.919.861,35	6.080.138,65
1033	MDV97T8	30/06/2022 12:51	6.750,00 €	1.573,38 €	**8.323,38 €**	8.928.184,73	6.071.815,27
1034	Q4I7B47	30/06/2022 12:54	7.500,00 €	1.748,20 €	**9.248,20 €**	8.937.432,93	6.062.567,07
1035	ZMX41I9	30/06/2022 12:58	7.500,00 €	1.748,20 €	**9.248,20 €**	8.946.681,13	6.053.318,87
1036	3O8R065	30/06/2022 13:08	6.642,90 €	1.573,38 €	**8.216,28 €**	8.954.897,41	6.045.102,59
1037	HSD4AV7	30/06/2022 13:26	6.750,00 €	1.573,38 €	**8.323,38 €**	8.963.220,79	6.036.779,21
1038	QQUKDJ9	30/06/2022 13:33	6.000,00 €	1.398,56 €	**7.398,56 €**	8.970.619,35	6.029.380,65
1039	5SJSYC8	30/06/2022 13:34	7.500,00 €	1.748,20 €	**9.248,20 €**	8.979.867,55	6.020.132,45
1040	EA91O04	30/06/2022 13:34	4.500,00 €	4.440,80 €	**8.940,80 €**	8.988.808,35	6.011.191,65
1041	KWHJD56	30/06/2022 13:40	6.750,00 €	1.573,38 €	**8.323,38 €**	8.997.131,73	6.002.868,27
1042	7X5U328	30/06/2022 13:42	6.500,00 €	1.748,20 €	**8.248,20 €**	9.005.379,93	5.994.620,07
1043	U9WOKX6	30/06/2022 13:58	9.000,00 €	5.406,30 €	**14.406,30 €**	9.019.786,23	5.980.213,77
1044	5Z8WVB5	30/06/2022 14:14	6.000,00 €	1.398,56 €	**7.398,56 €**	9.027.184,79	5.972.815,21
1045	3K9S1C6	30/06/2022 14:19	6.000,00 €	1.398,56 €	**7.398,56 €**	9.034.583,35	5.965.416,65
1046	RIGDRV7	30/06/2022 14:37	6.750,00 €	1.573,38 €	**8.323,38 €**	9.042.906,73	5.957.093,27
1047	HZWEDJ2	30/06/2022 14:41	6.000,00 €	1.398,56 €	**7.398,56 €**	9.050.305,29	5.949.694,71
1048	LIAU2V3	30/06/2022 14:46	6.750,00 €	1.573,38 €	**8.323,38 €**	9.058.628,67	5.941.371,33
1049	Q7OHPR0	30/06/2022 14:52	6.000,00 €	1.398,56 €	**7.398,56 €**	9.066.027,23	5.933.972,77
1050	28K1W22	30/06/2022 14:58	7.500,00 €	1.748,20 €	**9.248,20 €**	9.075.275,43	5.924.724,57
1051	RDPJRX5	30/06/2022 15:05	6.750,00 €	1.573,38 €	**8.323,38 €**	9.083.598,81	5.916.401,19
1052	1U0GFL7	30/06/2022 15:07	6.750,00 €	1.573,38 €	**8.323,38 €**	9.091.922,19	5.908.077,81
1053	QHQ7KH3	30/06/2022 15:11	6.480,00 €	1.573,38 €	**8.053,38 €**	9.099.975,57	5.900.024,43
1054	3EL1RU3	30/06/2022 15:12	6.750,00 €	1.573,38 €	**8.323,38 €**	9.108.298,95	5.891.701,05
1055	C9YEX21	30/06/2022 15:23	7.500,00 €	1.748,20 €	**9.248,20 €**	9.117.547,15	5.882.452,85
1056	NPAC3Q2	30/06/2022 15:25	7.500,00 €	1.748,20 €	**9.248,20 €**	9.126.795,35	5.873.204,65
1057	YZHQN65	30/06/2022 15:26	6.750,00 €	1.573,38 €	**8.323,38 €**	9.135.118,73	5.864.881,27
1058	GQH1AO7	30/06/2022 15:26	6.750,00 €	1.573,38 €	**8.323,38 €**	9.143.442,11	5.856.557,89
1059	L0RCEL0	30/06/2022 15:46	7.500,00 €	1.748,20 €	**9.248,20 €**	9.152.690,31	5.847.309,69
1060	BB16UM1	30/06/2022 15:53	6.750,00 €	1.573,38 €	**8.323,38 €**	9.161.013,69	5.838.986,31
1061	CDGZ909	30/06/2022 15:59	7.500,00 €	1.748,20 €	**9.248,20 €**	9.170.261,89	5.829.738,11
1062	FXNVI19	30/06/2022 15:59	6.000,00 €	1.398,56 €	**7.398,56 €**	9.177.660,45	5.822.339,55
1063	XNGTBX4	30/06/2022 16:06	7.500,00 €	1.748,20 €	**9.248,20 €**	9.186.908,65	5.813.091,35
1064	8PCE524	30/06/2022 16:10	6.750,00 €	1.573,38 €	**8.323,38 €**	9.195.232,03	5.804.767,97
1065	NU3GCZ5	30/06/2022 16:17	6.750,00 €	1.573,38 €	**8.323,38 €**	9.203.555,41	5.796.444,59
1066	KGBRAL4	30/06/2022 16:22	7.500,00 €	1.748,20 €	**9.248,20 €**	9.212.803,61	5.787.196,39
1067	9158YW5	30/06/2022 16:26	6.750,00 €	1.573,38 €	**8.323,38 €**	9.221.126,99	5.778.873,01
1068	R6PITF2	30/06/2022 16:28	7.500,00 €	1.748,20 €	**9.248,20 €**	9.230.375,19	5.769.624,81
1069	YREY3S5	30/06/2022 16:32	6.750,00 €	1.573,38 €	**8.323,38 €**	9.238.698,57	5.761.301,43
1070	41FF3C6	30/06/2022 16:33	7.500,00 €	1.748,20 €	**9.248,20 €**	9.247.946,77	5.752.053,23
1071	N2JJUE2	30/06/2022 16:33	6.750,00 €	1.573,38 €	**8.323,38 €**	9.256.270,15	5.743.729,85

Allegato A - Elenco definitivo delle istanze ammesse al contributo

REGIONE PUGLIA PUGLIA FESR-FSE 2014/2020 Il futuro alla portata di tutti

Avviso n.**1/FSE/2022** - "***Pass Laureati 2022***" - **Elenco definitivo delle istanze ammesse al contributo**

N.	Codice Pratica	Data trasmissione istanza	Rimb Master / Isee	Sovvenzione / Isee	Finanziamento Complessivo	Dotazione finanziaria: ***€ 15.000.000,00***	
						Costo progressivo	*Avanzo*
1072	UU5QUZ8	30/06/2022 16:34	3.600,00 €	4.264,71 €	**7.864,71 €**	9.264.134,86	5.735.865,14
1073	A4O4EQ6	30/06/2022 16:36	7.500,00 €	1.748,20 €	**9.248,20 €**	9.273.383,06	5.726.616,94
1074	1GOFFK8	30/06/2022 16:39	7.500,00 €	1.748,20 €	**9.248,20 €**	9.282.631,26	5.717.368,74
1075	L9H8F70	30/06/2022 16:48	6.750,00 €	1.573,38 €	**8.323,38 €**	9.290.954,64	5.709.045,36
1076	ERZJK75	30/06/2022 16:51	10.000,00 €	6.642,50 €	**16.642,50 €**	9.307.597,14	5.692.402,86
1077	DBC7NW0	30/06/2022 16:58	6.750,00 €	1.573,38 €	**8.323,38 €**	9.315.920,52	5.684.079,48
1078	JOMQ820	30/06/2022 17:01	7.500,00 €	1.748,20 €	**9.248,20 €**	9.325.168,72	5.674.831,28
1079	SK8BVN4	30/06/2022 17:01	7.500,00 €	1.748,20 €	**9.248,20 €**	9.334.416,92	5.665.583,08
1080	6VXSN31	30/06/2022 17:10	6.642,90 €	1.573,38 €	**8.216,28 €**	9.342.633,20	5.657.366,80
1081	VROWDO3	30/06/2022 17:17	6.750,00 €	1.573,38 €	**8.323,38 €**	9.350.956,58	5.649.043,42
1082	HOJY2H9	30/06/2022 17:20	6.750,00 €	1.573,38 €	**8.323,38 €**	9.359.279,96	5.640.720,04
1083	CEZ1BY8	30/06/2022 17:26	3.218,00 €	2.635,16 €	**5.853,16 €**	9.365.133,12	5.634.866,88
1084	4MVM6A1	30/06/2022 17:27	6.750,00 €	1.573,38 €	**8.323,38 €**	9.373.456,50	5.626.543,50
1085	LONS2K4	30/06/2022 17:32	6.750,00 €	1.573,38 €	**8.323,38 €**	9.381.779,88	5.618.220,12
1086	1F84NV6	30/06/2022 17:33	7.381,00 €	1.748,20 €	**9.129,20 €**	9.390.909,08	5.609.090,92
1087	566VUG0	30/06/2022 17:33	6.000,00 €	1.398,56 €	**7.398,56 €**	9.398.307,64	5.601.692,36
1088	W66P6K5	30/06/2022 17:42	6.750,00 €	1.573,38 €	**8.323,38 €**	9.406.631,02	5.593.368,98
1089	EFOV5P0	30/06/2022 17:50	6.750,00 €	1.573,38 €	**8.323,38 €**	9.414.954,40	5.585.045,60
1090	BT35BD9	30/06/2022 18:07	6.750,00 €	1.573,38 €	**8.323,38 €**	9.423.277,78	5.576.722,22
1091	UESWN36	30/06/2022 18:08	6.750,00 €	1.573,38 €	**8.323,38 €**	9.431.601,16	5.568.398,84
1092	UYLVFP8	30/06/2022 18:10	7.500,00 €	1.748,20 €	**9.248,20 €**	9.440.849,36	5.559.150,64
1093	2ITXO96	30/06/2022 18:11	5.200,00 €	1.398,56 €	**6.598,56 €**	9.447.447,92	5.552.552,08
1094	N66CK26	30/06/2022 18:15	6.750,00 €	1.573,38 €	**8.323,38 €**	9.455.771,30	5.544.228,70
1095	QNYCGP8	30/06/2022 18:17	7.500,00 €	1.748,20 €	**9.248,20 €**	9.465.019,50	5.534.980,50
1096	V50IKA5	30/06/2022 18:25	9.000,00 €	5.978,25 €	**14.978,25 €**	9.479.997,75	5.520.002,25
1097	HMWBHH9	30/06/2022 18:27	6.750,00 €	1.573,38 €	**8.323,38 €**	9.488.321,13	5.511.678,87
1098	PN6VMI1	30/06/2022 18:34	7.500,00 €	1.748,20 €	**9.248,20 €**	9.497.569,33	5.502.430,67
1099	JC9SJG6	30/06/2022 18:47	7.500,00 €	1.748,20 €	**9.248,20 €**	9.506.817,53	5.493.182,47
1100	QZVILK0	30/06/2022 18:52	6.000,00 €	1.398,56 €	**7.398,56 €**	9.514.216,09	5.485.783,91
1101	NVJAOA0	30/06/2022 18:53	2.459,30 €	1.398,56 €	**3.857,86 €**	9.518.073,95	5.481.926,05
1102	XCITWL5	30/06/2022 19:11	6.750,00 €	1.573,38 €	**8.323,38 €**	9.526.397,33	5.473.602,67
1103	N97IY64	30/06/2022 19:22	6.750,00 €	1.573,38 €	**8.323,38 €**	9.534.720,71	5.465.279,29
1104	KA5DY65	30/06/2022 19:30	7.500,00 €	1.748,20 €	**9.248,20 €**	9.543.968,91	5.456.031,09
1105	KHRL532	30/06/2022 19:48	6.750,00 €	1.573,38 €	**8.323,38 €**	9.552.292,29	5.447.707,71
1106	NZRKML4	30/06/2022 19:48	6.000,00 €	1.398,56 €	**7.398,56 €**	9.559.690,85	5.440.309,15
1107	Q54BF10	30/06/2022 20:20	6.750,00 €	1.573,38 €	**8.323,38 €**	9.568.014,23	5.431.985,77
1108	3QUMN77	30/06/2022 20:50	6.016,00 €	- €	**6.016,00 €**	9.574.030,23	5.425.969,77
1109	ULMMGG7	30/06/2022 21:38	7.500,00 €	1.748,20 €	**9.248,20 €**	9.583.278,43	5.416.721,57
1110	BG34RK7	30/06/2022 21:49	6.750,00 €	1.573,38 €	**8.323,38 €**	9.591.601,81	5.408.398,19
1111	ZZL2C61	30/06/2022 22:24	7.500,00 €	1.748,20 €	**9.248,20 €**	9.600.850,01	5.399.149,99
1112	D8DJ0F6	30/06/2022 22:24	6.736,50 €	7.963,22 €	**14.699,72 €**	9.615.549,73	5.384.450,27
1113	YG60B93	01/07/2022 00:27	6.000,00 €	3.837,70 €	**9.837,70 €**	9.625.387,43	5.374.612,57
1114	5C68TC9	01/07/2022 01:52	6.000,00 €	3.837,70 €	**9.837,70 €**	9.635.225,13	5.364.774,87
1115	5170UB0	01/07/2022 03:23	5.400,00 €	1.573,38 €	**6.973,38 €**	9.642.198,51	5.357.801,49
1116	2HXWYR4	01/07/2022 07:58	6.000,00 €	1.398,56 €	**7.398,56 €**	9.649.597,07	5.350.402,93
1117	OPPRRA6	01/07/2022 08:05	1.530,00 €	1.573,38 €	**3.103,38 €**	9.652.700,45	5.347.299,55
1118	NO2VJI4	01/07/2022 08:49	6.750,00 €	1.573,38 €	**8.323,38 €**	9.661.023,83	5.338.976,17
1119	WJXNFW6	01/07/2022 08:52	6.750,00 €	1.573,38 €	**8.323,38 €**	9.669.347,21	5.330.652,79
1120	U8DG532	01/07/2022 08:58	6.750,00 €	1.573,38 €	**8.323,38 €**	9.677.670,59	5.322.329,41
1121	RK6IIG6	01/07/2022 09:35	6.000,00 €	1.398,56 €	**7.398,56 €**	9.685.069,15	5.314.930,85
1122	EJEO9Q3	01/07/2022 09:42	6.750,00 €	1.573,38 €	**8.323,38 €**	9.693.392,53	5.306.607,47

Allegato A - Elenco definitivo delle istanze ammesse al contributo

Avviso n.**1/FSE/2022** - "***Pass Laureati 2022***" - **Elenco definitivo delle istanze ammesse al contributo**

N.	Codice Pratica	Data trasmissione istanza	Rimb Master / Isee	Sovvenzione / Isee	Finanziamento Complessivo	Dotazione finanziaria: ***€ 15.000.000,00*** Costo progressivo	Avanzo
1123	JL55LL4	01/07/2022 09:52	6.750,00 €	1.573,38 €	**8.323,38 €**	9.701.715,91	5.298.284,09
1124	EE4YGT8	01/07/2022 09:55	7.500,00 €	1.748,20 €	**9.248,20 €**	9.710.964,11	5.289.035,89
1125	7UPMDC2	01/07/2022 09:55	5.400,00 €	1.573,38 €	**6.973,38 €**	9.717.937,49	5.282.062,51
1126	86Y6HQ8	01/07/2022 09:56	6.000,00 €	1.398,56 €	**7.398,56 €**	9.725.336,05	5.274.663,95
1127	BHXFRT7	01/07/2022 09:56	6.750,00 €	1.573,38 €	**8.323,38 €**	9.733.659,43	5.266.340,57
1128	WCRM575	01/07/2022 10:01	6.000,00 €	2.425,74 €	**8.425,74 €**	9.742.085,17	5.257.914,83
1129	X3MFVJ0	01/07/2022 10:03	7.500,00 €	1.748,20 €	**9.248,20 €**	9.751.333,37	5.248.666,63
1130	FZI5V63	01/07/2022 10:03	6.750,00 €	1.573,38 €	**8.323,38 €**	9.759.656,75	5.240.343,25
1131	S87K8Q3	01/07/2022 10:05	6.750,00 €	1.573,38 €	**8.323,38 €**	9.767.980,13	5.232.019,87
1132	MBD8LR5	01/07/2022 10:09	6.750,00 €	1.573,38 €	**8.323,38 €**	9.776.303,51	5.223.696,49
1133	KFVY8M5	01/07/2022 10:09	6.750,00 €	1.573,38 €	**8.323,38 €**	9.784.626,89	5.215.373,11
1134	3FE1RE7	01/07/2022 10:10	6.750,00 €	1.573,38 €	**8.323,38 €**	9.792.950,27	5.207.049,73
1135	33T76J0	01/07/2022 10:22	7.500,00 €	1.748,20 €	**9.248,20 €**	9.802.198,47	5.197.801,53
1136	BJJ3QM5	01/07/2022 10:29	6.750,00 €	1.573,38 €	**8.323,38 €**	9.810.521,85	5.189.478,15
1137	A8KOQ73	01/07/2022 10:33	6.750,00 €	1.573,38 €	**8.323,38 €**	9.818.845,23	5.181.154,77
1138	JGK46V2	01/07/2022 10:36	6.750,00 €	1.573,38 €	**8.323,38 €**	9.827.168,61	5.172.831,39
1139	27BJ6C6	01/07/2022 10:45	6.750,00 €	1.573,38 €	**8.323,38 €**	9.835.491,99	5.164.508,01
1140	O46JCQ2	01/07/2022 10:46	6.000,00 €	1.398,56 €	**7.398,56 €**	9.842.890,55	5.157.109,45
1141	VHZFBL9	01/07/2022 10:48	7.500,00 €	1.748,20 €	**9.248,20 €**	9.852.138,75	5.147.861,25
1142	1DLR5F9	01/07/2022 10:56	6.000,00 €	1.398,56 €	**7.398,56 €**	9.859.537,31	5.140.462,69
1143	M64R0Q2	01/07/2022 10:59	9.000,00 €	5.978,25 €	**14.978,25 €**	9.874.515,56	5.125.484,44
1144	O6T8JW5	01/07/2022 11:01	6.000,00 €	1.398,56 €	**7.398,56 €**	9.881.914,12	5.118.085,88
1145	IH1INB5	01/07/2022 11:12	7.500,00 €	1.748,20 €	**9.248,20 €**	9.891.162,32	5.108.837,68
1146	3DEMHC6	01/07/2022 11:18	6.750,00 €	4.317,42 €	**11.067,42 €**	9.902.229,74	5.097.770,26
1147	KTV2H66	01/07/2022 11:21	7.500,00 €	1.748,20 €	**9.248,20 €**	9.911.477,94	5.088.522,06
1148	ZUQTMW4	01/07/2022 11:22	7.500,00 €	1.748,20 €	**9.248,20 €**	9.920.726,14	5.079.273,86
1149	7UB9HW9	01/07/2022 11:22	6.000,00 €	1.398,56 €	**7.398,56 €**	9.928.124,70	5.071.875,30
1150	QKSTVI5	01/07/2022 11:23	7.500,00 €	1.748,20 €	**9.248,20 €**	9.937.372,90	5.062.627,10
1151	OBBRJ54	01/07/2022 11:27	6.750,00 €	4.317,42 €	**11.067,42 €**	9.948.440,32	5.051.559,68
1152	2WCG8C2	01/07/2022 11:29	6.750,00 €	1.573,38 €	**8.323,38 €**	9.956.763,70	5.043.236,30
1153	AFI1KM1	01/07/2022 11:30	6.750,00 €	1.573,38 €	**8.323,38 €**	9.965.087,08	5.034.912,92
1154	I4XVMC2	01/07/2022 11:34	8.000,00 €	5.314,00 €	**13.314,00 €**	9.978.401,08	5.021.598,92
1155	PV9XDE1	01/07/2022 11:36	7.500,00 €	1.748,20 €	**9.248,20 €**	9.987.649,28	5.012.350,72
1156	WCV5GP7	01/07/2022 11:38	6.750,00 €	1.573,38 €	**8.323,38 €**	9.995.972,66	5.004.027,34
1157	UX19WU2	01/07/2022 11:39	6.750,00 €	1.573,38 €	**8.323,38 €**	10.004.296,04	4.995.703,96
1158	O8M29T6	01/07/2022 11:39	6.642,90 €	1.573,38 €	**8.216,28 €**	10.012.512,32	4.987.487,68
1159	ZH4DRV8	01/07/2022 11:45	6.000,00 €	1.398,56 €	**7.398,56 €**	10.019.910,88	4.980.089,12
1160	2DSNYI4	01/07/2022 11:51	1.530,00 €	1.573,38 €	**3.103,38 €**	10.023.014,26	4.976.985,74
1161	PPYEHL7	01/07/2022 11:51	7.500,00 €	1.748,20 €	**9.248,20 €**	10.032.262,46	4.967.737,54
1162	MZSG515	01/07/2022 11:52	6.750,00 €	1.573,38 €	**8.323,38 €**	10.040.585,84	4.959.414,16
1163	9RWDD02	01/07/2022 11:53	4.800,00 €	1.398,56 €	**6.198,56 €**	10.046.784,40	4.953.215,60
1164	CGM45O4	01/07/2022 11:55	6.750,00 €	1.573,38 €	**8.323,38 €**	**10.055.107,78**	**4.944.892,22**
		Finanziamento Complessivo			**€ 10.055.107,78**	***Costo progressivo***	***Avanzo***

Il presente allegato è composto da n. **23** pagine

Allegato B - Elenco definitivo Istanze Non Ammesse

Avviso n.**1/FSE/2022** - "***Pass Laureati 2022*** " - **Elenco definitivo Istanze Non Ammesse**

N. ordine	*C. Pratica*	*Motivazione dell'esclusione - Note istruttorie*
1	MUP7DT9	Il percorso formativo prevede ore online o svolgimento in modalità e-learning
2	1HD9G98	Il percorso formativo prevede ore online o svolgimento in modalità e-learning
3	XBC7BI0	Il percorso formativo prevede ore online o svolgimento in modalità e-learning Manca la brochure / scheda informativa ufficiale del Master prescelto (o altro documento equivalente), rilasciata dall'Organismo attuatore, da cui possano evincersi tutti i requisiti previsti alle lettere a), b), c) e d) del paragrafo 2.1, nonché l'articolazione del percorso formativo (ore didattica frontale; ore stage o tirocinio; materie; numero di CFU; numero di edizione; costo di iscrizione al Master);
4	SLTQTO6	Richiesta integrazione: integrazione non pervenuta
5	JTNN1P3	Il percorso formativo non rientra tra quelli previsti alla tipologia B) di cui al par. 2.1 dell'avviso Il percorso formativo prevede ore online o svolgimento in modalità e-learning
6	VFQ41P4	Il percorso formativo prevede ore online o svolgimento in modalità e-learning
7	8P9EKO8	Il percorso formativo prevede ore online o svolgimento in modalità e-learning
8	QMD1EM6	Il percorso formativo prevede ore online o svolgimento in modalità e-learning
9	BIAROD1	Il percorso formativo non rientra tra quelli previsti alla tipologia C) di cui al par. 2.1 dell'avviso
10	818JO96	Manca la brochure / scheda informativa ufficiale del Master prescelto (o altro documento equivalente), rilasciata dall'Organismo attuatore, da cui possano evincersi tutti i requisiti previsti alle lettere a), b), c) e d) del paragrafo 2.1, nonché l'articolazione del percorso formativo (ore didattica frontale; ore stage o tirocinio; materie; numero di CFU; numero di edizione; costo di iscrizione al Master); Il percorso formativo non rientra tra quelli previsti alla tipologia C) di cui al par. 2.1 dell'avviso
11	0V4BX87	Validazione del modello ISEE non eseguibile
12	O66JL36	Il percorso formativo prevede ore online o svolgimento in modalità e-learning
13	QEBQAS7	Il percorso formativo prevede ore online o svolgimento in modalità e-learning
14	JNL8U51	Il percorso formativo prevede ore online o svolgimento in modalità e-learning
15	TFC33F2	Il percorso formativo prevede ore online o svolgimento in modalità e-learning
16	UCHFKX1	Il percorso formativo prevede ore online o svolgimento in modalità e-learning
17	FVDB9Y6	Il percorso formativo prevede ore online o svolgimento in modalità e-learning
18	OAOOJ26	Il percorso formativo prevede ore online o svolgimento in modalità e-learning
19	TW1NID3	Il percorso formativo prevede ore online o svolgimento in modalità e-learning
20	AWHX7P7	Il percorso formativo prevede ore online o svolgimento in modalità e-learning
21	G0JQ5X4	Dalla tabella allegata manca l'esperienza decennale così come richiesta dall'avviso Il percorso formativo non rientra tra quelli previsti alla tipologia C) di cui al par. 2.1 dell'avviso
22	Y6RB9E6	Dalla tabella allegata manca l'esperienza decennale così come richiesta dall'avviso Il percorso formativo non rientra tra quelli previsti alla tipologia C) di cui al par. 2.1 dell'avviso
23	0O6HXS1	ISEE NON DISPONIBILE DA BANCA DATI INPS
24	Q2LCIO1	Validazione del modello ISEE non eseguibile
25	Y7PNBW4	Richiesta integrazione: integrazione non pervenuta
26	KXMROP5	Il percorso formativo prevede ore online o svolgimento in modalità e-learning
27	2T1R3V4	Il percorso formativo prevede ore online o svolgimento in modalità e-learning
28	SDFGHT0	Il percorso formativo prevede ore online o svolgimento in modalità e-learning
29	S329SS2	Il percorso formativo prevede ore online o svolgimento in modalità e-learning
30	VCALEO1	Il percorso formativo prevede ore online o svolgimento in modalità e-learning
31	K9XKVW1	Il percorso formativo prevede ore online o svolgimento in modalità e-learning
32	WYSRBN1	Il percorso formativo prevede ore online o svolgimento in modalità e-learning
33	TDNUCF3	Il percorso formativo prevede ore online o svolgimento in modalità e-learning
34	ZP6UYS2	Il percorso formativo termina oltre il 15.10.2023 Il percorso formativo prevede ore online o svolgimento in modalità e-learning
35	HOJKAU9	Il percorso formativo prevede ore online o svolgimento in modalità e-learning
36	G73QF22	Il percorso formativo prevede ore online o svolgimento in modalità e-learning
37	85J8UJ7	Validazione del modello ISEE non eseguibile
38	P3NZW77	Il percorso formativo prevede ore online o svolgimento in modalità e-learning
39	3246O44	Il percorso formativo prevede ore online o svolgimento in modalità e-learning
40	PEDF4T1	Il percorso formativo prevede ore online o svolgimento in modalità e-learning
41	V7YHN93	Master non rientrante nelle tipologie previste al par. 2.1 dell'Avviso
42	R3ESLJ6	ISEE NON DISPONIBILE DA BANCA DATI INPS Manca la brochure / scheda informativa ufficiale del Master prescelto (o altro documento equivalente), rilasciata dall'Organismo attuatore, da cui possano evincersi tutti i requisiti previsti alle lettere a), b), c) e d) del paragrafo 2.1, nonché l'articolazione del percorso formativo (ore didattica frontale; ore stage o tirocinio; materie; numero di CFU; numero di edizione; costo di iscrizione al Master);
43	44VA2S9	Il percorso formativo prevede ore online o svolgimento in modalità e-learning
44	7EYQPC8	Il percorso formativo prevede ore online o svolgimento in modalità e-learning
45	I91DQD7	Il percorso formativo prevede ore online o svolgimento in modalità e-learning
46	JKPPLA6	Il percorso formativo non rientra tra quelli previsti alla tipologia A) di cui al par. 2.1 dell'avviso
47	0DB7UC3	Master non rientrante nelle tipologie previste al par. 2.1 dell'Avviso
48	4CDH5R6	Richiesta integrazione: integrazione non pervenuta
49	VIQI142	Il percorso formativo prevede ore online o svolgimento in modalità e-learning
50	VLV40P4	Il percorso formativo prevede ore online o svolgimento in modalità e-learning
51	RVR0DA4	Il Master, sebbene dichiarato universitario, non rilascia i 60 CFU Il percorso formativo prevede ore online o svolgimento in modalità e-learning
52	F193H85	Il percorso formativo non rientra tra quelli previsti alla tipologia C) di cui al par. 2.1 dell'avviso
53	GMH9J88	Il percorso formativo prevede ore online o svolgimento in modalità e-learning

Allegato B - Elenco definitivo Istanze Non Ammesse

Avviso n.**1/FSE/2022** - "***Pass Laureati 2022*** " - **Elenco definitivo Istanze Non Ammesse**

N. ordine	*C. Pratica*	*Motivazione dell'esclusione - Note istruttorie*
54	EG5HCS4	Il percorso formativo prevede ore online o svolgimento in modalità e-learning Validazione del modello ISEE non eseguibile
55	YRKH454	Il percorso formativo non rientra tra quelli previsti alla tipologia C) di cui al par. 2.1 dell'avviso Manca dichiarazione rilasciata dal soggetto erogatore del Master circa il possesso dei requisiti ad esso richiesti (solo per i Master di tipologia C)
56	XB7YU13	Richiesta integrazione: integrazione non pervenuta
57	IL19G97	Il percorso formativo prevede ore online o svolgimento in modalità e-learning
58	CN6NTO7	Richiesta integrazione: integrazione non pervenuta
59	W5JANB1	Il percorso formativo prevede ore online o svolgimento in modalità e-learning
60	5DPAZN5	Il percorso formativo prevede ore online o svolgimento in modalità e-learning
61	PZA9CD0	Richiesta integrazione: integrazione non pervenuta
62	GIIL3V2	Master non rientrante nelle tipologie previste al par. 2.1 dell'Avviso
63	M11QB81	Il percorso formativo prevede ore online o svolgimento in modalità e-learning
64	R673753	ISEE NON DISPONIBILE DA BANCA DATI INPS
65	GPRI828	Richiesta integrazione: integrazione non pervenuta
66	X474R81	Il percorso formativo prevede ore online o svolgimento in modalità e-learning
67	JSXX7B1	Il percorso formativo prevede ore online o svolgimento in modalità e-learning
68	80J2S16	Manca la brochure / scheda informativa ufficiale del Master prescelto (o altro documento equivalente), rilasciata dall'Organismo attuatore, da cui possano evincersi tutti i requisiti previsti alle lettere a), b), c) e d) del paragrafo 2.1, nonché l'articolazione del percorso formativo (ore didattica frontale; ore stage o tirocinio; materie; numero di CFU; numero di edizione; costo di iscrizione al Master);
69	4LLNVW5	Il percorso formativo non rientra tra quelli previsti alla tipologia D) di cui al par. 2.1 dell'avviso
70	7EMH8N6	Il percorso formativo prevede ore online o svolgimento in modalità e-learning
71	XADIAE2	Il percorso formativo prevede ore online o svolgimento in modalità e-learning
72	LL3ETR0	Richiesta integrazione: integrazione non pervenuta
73	TBKUUG5	Dalla tabella allegata manca l'esperienza decennale così come richiesta dall'avviso
74	LGR8715	Candidato non in possesso del Diploma di Laurea (I livello) conseguito al termine dei tre anni di corso, o della Laurea specialistica, o della Laurea conseguita secondo le regole del vecchio ordinamento.
75	9PM3ZO0	Dalla tabella allegata manca l'esperienza decennale così come richiesta dall'avviso
76	LSKAHK2	Manca la brochure / scheda informativa ufficiale del Master prescelto (o altro documento equivalente), rilasciata dall'Organismo attuatore, da cui possano evincersi tutti i requisiti previsti alle lettere a), b), c) e d) del paragrafo 2.1, nonché l'articolazione del percorso formativo (ore didattica frontale; ore stage o tirocinio; materie; numero di CFU; numero di edizione; costo di iscrizione al Master);
77	L76R8C9	Richiesta integrazione: integrazione non pervenuta
78	LEJ49S3	Dalla tabella allegata manca l'esperienza decennale così come richiesta dall'avviso
79	K4JTIG9	Il percorso formativo prevede ore online o svolgimento in modalità e-learning
80	WC5YPD3	Candidato non in possesso del Diploma di Laurea (I livello) conseguito al termine dei tre anni di corso, o della Laurea specialistica, o della Laurea conseguita secondo le regole del vecchio ordinamento.
81	FR9CSI4	Dalla tabella allegata manca l'esperienza decennale così come richiesta dall'avviso
82	2BDBZJ3	Richiesta integrazione: integrazione non pervenuta
83	5FDIF46	Dalla tabella allegata manca l'esperienza decennale così come richiesta dall'avviso
84	8CNOQS9	Il percorso formativo prevede ore online o svolgimento in modalità e-learning
85	DCQ2847	Richiesta integrazione: integrazione non pervenuta
86	CSHM7Z3	Candidato non in possesso del Diploma di Laurea (I livello) conseguito al termine dei tre anni di corso, o della Laurea specialistica, o della Laurea conseguita secondo le regole del vecchio ordinamento.
87	SRGI3Y3	Richiesta integrazione: integrazione non pervenuta
88	ZAX3IK5	Richiesta integrazione: integrazione non pervenuta
89	U5EXH45	Manca la brochure / scheda informativa ufficiale del Master prescelto (o altro documento equivalente), rilasciata dall'Organismo attuatore, da cui possano evincersi tutti i requisiti previsti alle lettere a), b), c) e d) del paragrafo 2.1, nonché l'articolazione del percorso formativo (ore didattica frontale; ore stage o tirocinio; materie; numero di CFU; numero di edizione; costo di iscrizione al Master);
90	VHJ7GS3	Richiesta integrazione: integrazione non pervenuta
91	URL5M57	Richiesta integrazione: integrazione non pervenuta
92	OFWKYI7	Il percorso formativo termina oltre il 15.10.2023
93	68CJIG3	Richiesta integrazione: integrazione non pervenuta
94	X0OOLH7	Richiesta integrazione: integrazione non pervenuta
95	8KR84P3	Richiesta integrazione: integrazione non pervenuta
96	7MSN535	Richiesta integrazione: integrazione non pervenuta
97	OMMRE28	Manca dichiarazione rilasciata dal soggetto erogatore del Master circa il possesso dei requisiti ad esso richiesti (solo per i Master di tipologia C)
98	OM9FMA8	Richiesta integrazione: integrazione non pervenuta
99	KC9P2K3	Richiesta integrazione: integrazione non pervenuta
100	SNY34M5	Il percorso formativo prevede ore online o svolgimento in modalità e-learning
101	MXMSWU8	Richiesta integrazione: integrazione non pervenuta
102	0OAVD92	Il percorso formativo termina oltre il 15.10.2023
103	S5FFX98	Il percorso formativo prevede ore online o svolgimento in modalità e-learning
104	A2UFJA2	Il percorso formativo prevede ore online o svolgimento in modalità e-learning Validazione del modello ISEE non eseguibile
105	1XULT45	Soggetto in possesso di laurea triennale, candidatosi per un percorso formativo che all'estero rappresenta il secondo grado accademico (par. 2.1 dell'avviso)

Allegato B - Elenco definitivo Istanze Non Ammesse

Avviso n.**1/FSE/2022** - "***Pass Laureati 2022*** " - **Elenco definitivo Istanze Non Ammesse**

N. ordine	*C. Pratica*	*Motivazione dell'esclusione - Note istruttorie*
106	VESR7A4	Dalla tabella allegata manca l'esperienza decennale così come richiesta dall'avviso
107	6RE4WL3	Richiesta integrazione: integrazione non pervenuta
108	OQ02487	Master non rientrante nelle tipologie previste al par. 2.1 dell'Avviso
109	XM3Z8I0	Il percorso formativo non rientra tra quelli previsti alla tipologia A) di cui al par. 2.1 dell'avviso
110	YP1E3Z4	Il percorso formativo prevede ore online o svolgimento in modalità e-learning
111	9SD4NL3	Richiesta integrazione: integrazione non pervenuta
112	Z7VN3I4	Il percorso formativo prevede ore online o svolgimento in modalità e-learning
113	P613JU7	Richiesta integrazione: integrazione non pervenuta
114	9I2IUL7	Il percorso formativo prevede ore online o svolgimento in modalità e-learning
115	1K0LW82	Il percorso formativo non rientra tra quelli previsti alla tipologia B) di cui al par. 2.1 dell'avviso
116	A4O7BW3	Il percorso formativo non rientra tra quelli previsti alla tipologia C) di cui al par. 2.1 dell'avviso
117	KJ79YD4	Richiesta integrazione: integrazione non pervenuta
118	RQ4Q1D7	Candidato non in possesso del Diploma di Laurea (I livello) conseguito al termine dei tre anni di corso, o della Laurea specialistica, o della Laurea conseguita secondo le regole del vecchio ordinamento.
119	28DL7A1	Richiesta integrazione: integrazione non pervenuta
120	ECKCEU1	Il percorso formativo prevede ore online o svolgimento in modalità e-learning
121	7Q9H4N8	Richiesta integrazione: integrazione non pervenuta
122	F5AHKE5	Il percorso formativo prevede ore online o svolgimento in modalità e-learning
123	C2JH1C7	Il percorso formativo termina oltre il 15.10.2023
124	1INN8Y4	Richiesta integrazione: integrazione non pervenuta
125	POVNU95	Richiesta integrazione: integrazione non pervenuta
126	VO94B83	Dalla tabella allegata manca l'esperienza decennale così come richiesta dall'avviso
127	BTJQTP8	Candidato non in possesso del Diploma di Laurea (I livello) conseguito al termine dei tre anni di corso, o della Laurea specialistica, o della Laurea conseguita secondo le regole del vecchio ordinamento.
128	YM229U7	Il percorso formativo prevede ore online o svolgimento in modalità e-learning
129	IJ3RW92	Master erogato totalmente in modalità online
130	HTMPSJ2	Richiesta integrazione: integrazione non pervenuta
131	ENG6SF1	Richiesta integrazione: integrazione non pervenuta
132	6H0YWW5	Il percorso formativo prevede ore online o svolgimento in modalità e-learning
133	K9PBJ90	Il percorso formativo prevede ore online o svolgimento in modalità e-learning
134	PVNCRU7	Il percorso formativo prevede ore online o svolgimento in modalità e-learning
135	2L4GWD8	Il percorso formativo prevede ore online o svolgimento in modalità e-learning
136	BRQ2SN3	Richiesta integrazione: integrazione non pervenuta
137	G9QWBH3	Richiesta integrazione: integrazione non pervenuta
138	GL0MZB3	Candidato non in possesso del Diploma di Laurea (I livello) conseguito al termine dei tre anni di corso, o della Laurea specialistica, o della Laurea conseguita secondo le regole del vecchio ordinamento.
139	TZ6VIP0	Il percorso formativo prevede ore online o svolgimento in modalità e-learning
140	MG8PM43	Il percorso formativo prevede ore online o svolgimento in modalità e-learning
141	AQ8HI88	Il percorso formativo prevede ore online o svolgimento in modalità e-learning
142	PX8RHL2	Il percorso formativo prevede ore online o svolgimento in modalità e-learning
143	0L47M37	Dalla tabella allegata manca l'esperienza decennale così come richiesta dall'avviso
144	7LV2VM8	Richiesta integrazione: integrazione non pervenuta
145	QYXUC25	Candidato non in possesso del Diploma di Laurea (I livello) conseguito al termine dei tre anni di corso, o della Laurea specialistica, o della Laurea conseguita secondo le regole del vecchio ordinamento.
146	EKY27L5	Richiesta integrazione: integrazione non pervenuta
147	UVA4H31	Richiesta integrazione: integrazione non pervenuta
148	8HMDW37	Il percorso formativo non rientra tra quelli previsti alla tipologia A) di cui al par. 2.1 dell'avviso il percorso formativo non rilascia i 60 CFU
149	N6Z1J34	Richiesta integrazione: integrazione non pervenuta
150	LRET831	Dalla tabella allegata manca l'esperienza decennale così come richiesta dall'avviso
151	ADEMAP1	Il percorso formativo prevede ore online o svolgimento in modalità e-learning
152	5DWGEQ8	Candidato non in possesso del Diploma di Laurea (I livello) conseguito al termine dei tre anni di corso, o della Laurea specialistica, o della Laurea conseguita secondo le regole del vecchio ordinamento.
153	0EBKAJ0	Il percorso formativo prevede ore online o svolgimento in modalità e-learning
154	F1RRB47	Dalla tabella allegata manca l'esperienza decennale così come richiesta dall'avviso
155	W4YJ9U6	Dalla tabella allegata manca l'esperienza decennale così come richiesta dall'avviso
156	JED9QT5	Il percorso formativo non rientra tra quelli previsti alla tipologia C) di cui al par. 2.1 dell'avviso
157	CFDH7Y4	Richiesta integrazione: integrazione non pervenuta
158	DHFLO73	Richiesta integrazione: integrazione non pervenuta
159	GWMMQT8	Manca dichiarazione rilasciata dal soggetto erogatore del Master circa il possesso dei requisiti ad esso richiesti (solo per i Master di tipologia C)
160	XFGEIF5	Dalla tabella allegata manca l'esperienza decennale così come richiesta dall'avviso
161	8QMOZU9	Il percorso formativo prevede ore online o svolgimento in modalità e-learning
162	P1SBYY3	Il percorso formativo prevede ore online o svolgimento in modalità e-learning
163	FX6HPA6	Richiesta integrazione: integrazione non pervenuta
164	Q9JTYR7	Richiesta integrazione. Il candidato ha integrato inviando un documento non utile alla valutazione
165	TQ8QOE7	Richiesta integrazione: integrazione non pervenuta
166	1POIGF7	Candidato non in possesso del Diploma di Laurea (I livello) conseguito al termine dei tre anni di corso, o della Laurea specialistica, o della Laurea conseguita secondo le regole del vecchio ordinamento.
167	9CQ6LT8	Richiesta integrazione: integrazione non pervenuta

Allegato B - Elenco definitivo Istanze Non Ammesse

Avviso n.**1/FSE/2022** - "***Pass Laureati 2022*** " - **Elenco definitivo Istanze Non Ammesse**

N. ordine	*C. Pratica*	*Motivazione dell'esclusione - Note istruttorie*
168	QD7C2I7	Il percorso formativo non rientra tra quelli previsti alla tipologia C) di cui al par. 2.1 dell'avviso
169	TJO3AG3	Richiesta integrazione: integrazione non pervenuta
170	CG6NCE8	Il percorso formativo prevede ore online o svolgimento in modalità e-learning
171	2X17961	Il percorso formativo non rientra tra quelli previsti alla tipologia B) di cui al par. 2.1 dell'avviso
172	63OWTC5	Dalla tabella allegata manca l'esperienza decennale così come richiesta dall'avviso
173	6VWJPQ4	Candidato non in possesso del Diploma di Laurea (I livello) conseguito al termine dei tre anni di corso, o della Laurea specialistica, o della Laurea conseguita secondo le regole del vecchio ordinamento.
174	Z9C1TB7	Richiesta integrazione: integrazione non pervenuta
175	3JGRHQ1	Il percorso formativo prevede ore online o svolgimento in modalità e-learning
176	8FFXYI9	Manca dichiarazione rilasciata dal soggetto erogatore del Master circa il possesso dei requisiti ad esso richiesti (solo per i Master di tipologia C)
177	5IT6G77	Validazione del modello ISEE non eseguibile
178	EEMIK85	Richiesta integrazione: integrazione non pervenuta
179	5JMRN42	Il percorso formativo prevede ore online o svolgimento in modalità e-learning
180	GD2P1K2	Il percorso formativo termina oltre il 15.10.2023
181	3N11WH9	Il percorso formativo prevede ore online o svolgimento in modalità e-learning
182	12KXS04	Richiesta integrazione: integrazione non pervenuta
183	GBVPHK7	Richiesta integrazione: integrazione non pervenuta
184	I0Y4UL2	Il percorso formativo prevede ore online o svolgimento in modalità e-learning
185	50LMP47	Manca dichiarazione rilasciata dal soggetto erogatore del Master circa il possesso dei requisiti ad esso richiesti (solo per i Master di tipologia C) Il percorso formativo non rientra tra quelli previsti alla tipologia C) di cui al par. 2.1 dell'avviso
186	LFG6846	L'ISEE presentato risulta essere superiore ad € 35.000,00
187	PCG2QQ6	Il percorso formativo prevede ore online o svolgimento in modalità e-learning
188	1RTMXR6	ISEE NON DISPONIBILE DA BANCA DATI INPS Il percorso formativo prevede ore online o svolgimento in modalità e-learning
189	WSM34U3	Validazione del modello ISEE non eseguibile
190	JL3J824	Il percorso formativo prevede ore online o svolgimento in modalità e-learning
191	03YKZO3	Il percorso formativo prevede ore online o svolgimento in modalità e-learning
192	A73D851	Dalla tabella allegata manca l'esperienza decennale così come richiesta dall'avviso
193	LQ0LTG9	Il percorso formativo prevede ore online o svolgimento in modalità e-learning
194	2MY6UB3	Dalla tabella allegata manca l'esperienza decennale così come richiesta dall'avviso
195	GC3CO66	Richiesta integrazione: integrazione non pervenuta
196	1264ND4	Il percorso formativo non rientra tra quelli previsti alla tipologia C) di cui al par. 2.1 dell'avviso
197	BDK35C1	Dalla tabella allegata manca l'esperienza decennale così come richiesta dall'avviso
198	Z6BL4R8	Il percorso formativo prevede ore online o svolgimento in modalità e-learning
199	GSPVV12	Il percorso formativo prevede ore online o svolgimento in modalità e-learning Master terminato prima della data di presentazione della domanda
200	X3PTAC2	L'ISEE presentato risulta essere superiore ad € 35.000,00
201	UAMPO54	ISEE NON DISPONIBILE DA BANCA DATI INPS Il percorso formativo prevede ore online o svolgimento in modalità e-learning
202	UY6M8B5	L'ISEE presentato risulta essere superiore ad € 35.000,00
203	DS3IQL3	Candidato non in possesso del Diploma di Laurea (I livello) conseguito al termine dei tre anni di corso, o della Laurea specialistica, o della Laurea conseguita secondo le regole del vecchio ordinamento.
204	AJTZQQ4	Il percorso formativo prevede ore online o svolgimento in modalità e-learning
205	ANLUDV8	Validazione del modello ISEE non eseguibile
206	TD3HTI8	Candidato non in possesso del Diploma di Laurea (I livello) conseguito al termine dei tre anni di corso, o della Laurea specialistica, o della Laurea conseguita secondo le regole del vecchio ordinamento.
207	VLGKWX1	Il percorso formativo prevede ore online o svolgimento in modalità e-learning
208	P4LPNG0	Il percorso formativo prevede ore online o svolgimento in modalità e-learning
209	UIJS8V3	Validazione del modello ISEE non eseguibile
210	7RQK4U3	Il percorso formativo prevede ore online o svolgimento in modalità e-learning
211	YPZ7992	Il percorso formativo prevede ore online o svolgimento in modalità e-learning
212	4APG8X8	Manca la brochure / scheda informativa ufficiale del Master prescelto (o altro documento equivalente), rilasciata dall'Organismo attuatore, da cui possano evincersi tutti i requisiti previsti alle lettere a), b), c) e d) del paragrafo 2.1, nonché l'articolazione del percorso formativo (ore didattica frontale; ore stage o tirocinio; materie; numero di CFU; numero di edizione; costo di iscrizione al Master); Manca dichiarazione rilasciata dal soggetto erogatore del Master circa il possesso dei requisiti ad esso richiesti (solo per i Master di tipologia C)
213	DC2ET32	Validazione del modello ISEE non eseguibile
214	IRGABW8	Validazione del modello ISEE non eseguibile
215	BWYN616	Richiesta integrazione: integrazione non pervenuta
216	BR898W8	Il percorso formativo non rientra tra quelli previsti alla tipologia A) di cui al par. 2.1 dell'avviso
217	FRUKH62	Dalla tabella allegata manca l'esperienza decennale così come richiesta dall'avviso
218	S1UIJR7	Dalla tabella allegata manca l'esperienza decennale così come richiesta dall'avviso
219	TNJ1UE3	Il percorso formativo non rientra tra quelli previsti alla tipologia A) di cui al par. 2.1 dell'avviso Il percorso formativo termina oltre il 15.10.2023
220	MBMDMH6	Richiesta integrazione: integrazione non pervenuta
221	IA358V6	Richiesta integrazione: integrazione non pervenuta
222	M43DRA2	Il percorso formativo prevede ore online o svolgimento in modalità e-learning

Allegato B - Elenco definitivo Istanze Non Ammesse

Avviso n.**1/FSE/2022** - "***Pass Laureati 2022*** " - **Elenco definitivo Istanze Non Ammesse**

N. ordine	*C. Pratica*	*Motivazione dell'esclusione - Note istruttorie*
223	71R41B5	ISEE NON DISPONIBILE DA BANCA DATI INPS
224	QHUAGC6	Dalla tabella allegata manca l'esperienza decennale così come richiesta dall'avviso
225	5AV63J2	ISEE NON DISPONIBILE DA BANCA DATI INPS
226	K5COUX6	Richiesta integrazione: integrazione non pervenuta
227	2ZECU69	Manca la brochure / scheda informativa ufficiale del Master prescelto (o altro documento equivalente), rilasciata dall'Organismo attuatore, da cui possano evincersi tutti i requisiti previsti alle lettere a), b), c) e d) del paragrafo 2.1, nonché l'articolazione del percorso formativo (ore didattica frontale; ore stage o tirocinio; materie; numero di CFU; numero di edizione; costo di iscrizione al Master); Il percorso formativo prevede ore online o svolgimento in modalità e-learning
228	3TKQO28	Il percorso formativo prevede ore online o svolgimento in modalità e-learning
229	NPOW6N5	Manca dichiarazione rilasciata dal soggetto erogatore del Master circa il possesso dei requisiti ad esso richiesti (solo per i Master di tipologia C)
230	FF8OTF5	Soggetto in possesso di laurea triennale, candidatosi per un percorso formativo che all'estero rappresenta il secondo grado accademico (par. 2.1 dell'avviso)
231	A0HSBL8	Il percorso formativo non rientra tra quelli previsti alla tipologia A) di cui al par. 2.1 dell'avviso Il percorso formativo prevede ore online o svolgimento in modalità e-learning
232	V0LVGY3	Il percorso formativo non rientra tra quelli previsti alla tipologia C) di cui al par. 2.1 dell'avviso
233	NT8HI23	Richiesta integrazione: integrazione non pervenuta
234	4FMAHA8	Validazione del modello ISEE non eseguibile
235	88BQXM5	ISEE NON DISPONIBILE DA BANCA DATI INPS
236	DFRDJJ6	Il percorso formativo prevede ore online o svolgimento in modalità e-learning
237	Q9YEV51	Validazione del modello ISEE non eseguibile Il percorso formativo prevede ore online o svolgimento in modalità e-learning
238	RJR9KU4	Candidato non in possesso del Diploma di Laurea (I livello) conseguito al termine dei tre anni di corso, o della Laurea specialistica, o della Laurea conseguita secondo le regole del vecchio ordinamento.
239	L2Q9WQ6	Il percorso formativo prevede ore online o svolgimento in modalità e-learning
240	5IQLHP7	Il percorso formativo prevede ore online o svolgimento in modalità e-learning
241	AOB6O91	Validazione del modello ISEE non eseguibile
242	IDE4D67	Il percorso formativo non rientra tra quelli previsti alla tipologia B) di cui al par. 2.1 dell'avviso
243	M1PJTE7	Il percorso formativo non rientra tra quelli previsti alla tipologia A) di cui al par. 2.1 dell'avviso
244	ZTBWU76	Richiesta integrazione: integrazione non pervenuta
245	UK918Z5	Il percorso formativo prevede ore online o svolgimento in modalità e-learning
246	4YB6B93	Richiesta integrazione: integrazione non pervenuta
247	YIZBR07	ISEE NON DISPONIBILE DA BANCA DATI INPS Manca la brochure / scheda informativa ufficiale del Master prescelto (o altro documento equivalente), rilasciata dall'Organismo attuatore, da cui possano evincersi tutti i requisiti previsti alle lettere a), b), c) e d) del paragrafo 2.1, nonché l'articolazione del percorso formativo (ore didattica frontale; ore stage o tirocinio; materie; numero di CFU; numero di edizione; costo di iscrizione al Master);
248	CDZ0FO5	Il percorso formativo prevede ore online o svolgimento in modalità e-learning
249	P82QS20	Il percorso formativo non rientra tra quelli previsti alla tipologia B) di cui al par. 2.1 dell'avviso
250	3IXLJ46	Richiesta integrazione: integrazione non pervenuta
251	OMGZJY2	ISEE NON DISPONIBILE DA BANCA DATI INPS
252	A5O9CS8	L'ISEE presentato risulta essere superiore ad € 35.000,00
253	M7E8V64	Manca la brochure / scheda informativa ufficiale del Master prescelto (o altro documento equivalente), rilasciata dall'Organismo attuatore, da cui possano evincersi tutti i requisiti previsti alle lettere a), b), c) e d) del paragrafo 2.1, nonché l'articolazione del percorso formativo (ore didattica frontale; ore stage o tirocinio; materie; numero di CFU; numero di edizione; costo di iscrizione al Master); Soggetto in possesso di laurea triennale, candidatosi per un percorso formativo che all'estero rappresenta il secondo grado accademico (par. 2.1 dell'avviso)
254	7NM58E1	Validazione del modello ISEE non eseguibile
255	GNK8ZG5	L'ISEE presentato risulta essere superiore ad € 35.000,00
256	AEKNJR7	Il percorso formativo termina oltre il 15.10.2023
257	88CW7G4	ISEE NON DISPONIBILE DA BANCA DATI INPS
258	D99FW96	ISEE NON DISPONIBILE DA BANCA DATI INPS
259	02IQLT1	Il percorso formativo non rientra tra quelli previsti alla tipologia A) di cui al par. 2.1 dell'avviso Il percorso formativo prevede ore online o svolgimento in modalità e-learning
260	H56EG53	Validazione del modello ISEE non eseguibile
261	2JWCPB4	Il percorso formativo termina oltre il 15.10.2023
262	L07FG16	ISEE NON DISPONIBILE DA BANCA DATI INPS
263	F7UJFA7	Il percorso formativo prevede ore online o svolgimento in modalità e-learning
264	82E89L7	Richiesta integrazione: integrazione non pervenuta
265	3V6WCP7	Il percorso formativo non rientra tra quelli previsti alla tipologia C) di cui al par. 2.1 dell'avviso

Il presente allegato è composto da n. 5 pagine

DETERMINAZIONE DEL DIRIGENTE SERVIZIO SISTEMA DELL'ISTRUZIONE E DEL DIRITTO ALLO STUDIO 15 novembre 2022, n. 241

Avviso pubblico per l'individuazione dei beneficiari delle borse di studio a.s. 2021/2022 per gli studenti frequentanti una delle classi I e II di una della scuola secondaria di secondo grado (art. 9 D.Lgs n. 63/2017), a valere sul Fondo unico del welfare dello studente e per il diritto allo studio, adottato con A.D. n. 65 del 03 maggio 2022. Graduatoria definitiva dei beneficiari.

LA DIRIGENTE DEL SERVIZIO SISTEMA DELL'ISTRUZIONE E DEL DIRITTO ALLO STUDIO

Visti:

- gli articoli 4 e 5 della Legge Regionale n. 7/97;
- gli articoli 4 e 16 e 17 del Decreto Legislativo n. 165/01 e succ. modificazioni;
- la Delibera di Giunta Regionale n. 3261 del 28/07/1998;
- la Delibera di Giunta Regionale n. 1974 del 07/12/2020 con la quale è stata adottata la Macrostruttura del Modello Ambidestro per l'Innovazione della macchina Amministrativa regionale denominato "MAIA 2.0" ed ha approvato, in attuazione del Modello organizzativo denominato "MAIA 2.0", l'Atto di Alta Organizzazione che disciplina il sistema organizzativo della Presidenza e della Giunta Regionale;
- la Delibera di Giunta Regionale n. 1576 del 30.09.2021 di conferimento degli incarichi di direzione delle Sezioni di Dipartimento ai sensi dell'art. 22, co. 2, del Decreto del Presidente della Giunta Regionale 22 gennaio 2021, n. 22 con cui è stato conferito l'incarico di direzione della Sezione Istruzione e Università;
- l'Atto Dirigenziale n. 162/DIR/2022/00168 con cui, ai sensi del D.Lgs n. 165/2001 e dell'art.45 della L.R. 10/2007, sono state delegate all'Ing. Barbara Loconsole, Dirigente del Servizio "Sistema dell'Istruzione e del Diritto allo Studio", le funzioni di adozione di atti e provvedimenti amministrativi, compreso l'esercizio dei poteri di spesa e di acquisizione delle entrate, di cui agli artt.78 e seguenti della L.R. n. 28/2001 e s.m.i. e il D.lgs 118/2011 e s.m.i;
- l'articolo 32 della legge 18 giugno 2009, n. 69, che prevede l'obbligo di sostituire la pubblicazione tradizionale all'Albo ufficiale con la pubblicazione di documenti digitali sui siti informatici;
- il GDPR (Regolamento UE 2016/679) "Codice in materia di protezione dei dati personali" relativo alla protezione delle persone fisiche con riguardo al trattamento dei dati personali che ha modificato il Decreto Legislativo n. 196/03";
- gli artt. 20 e 21 del Codice dell'Amministrazione Digitale (CAD), di cui al D.L.gs n. 82/2005, e s.m.i.;
- la legge n. 241/1990 "Nuove norme in materia di procedimento amministrativo e di diritto di accesso ai documenti amministrativi";
- il Decreto legislativo 14 marzo 2013, n. 33 in materia di trasparenza della pubblica amministrazione, come modificato dal Decreto Legislativo 25 maggio 2016, n. 97 riguardante la revisione e la semplificazione delle disposizioni in materia di prevenzione della corruzione, pubblicità e trasparenza nella pubblica amministrazione;
- la Delibera di Giunta Regionale del 15.09.2021, n. 1466 recante l'approvazione della Strategia regionale per la parità di genere, denominata "Agenda di Genere";
- la Delibera di Giunta Regionale del 07.03.2022, n. 302 recante Valutazione di Impatto di Genere. Sistema di gestione e di monitoraggio.

Visti inoltre:

- la Legge 13 luglio 2015 n. 107 "Riforma del sistema nazionale di istruzione e formazione e delega per il riordino delle disposizioni legislative vigenti";
- il Decreto legislativo 13 aprile 2017 n. 63 "Effettività del diritto allo studio attraverso la definizione delle prestazioni, in relazione ai servizi alla persona, con particolare riferimento alle condizioni di disagio e ai servizi strumentali, nonché potenziamento della carta dello studente, a norma dell'articolo 1, commi 180 e 181, lettera f), della legge 13 luglio 2015, n. 107";

Sulla base dell'istruttoria espletata dalla responsabile P.O. "Politiche del Lavoro e del diritto allo studio", rileva quanto segue.

Preso atto:

- del Decreto Ministeriale n. 356 del 22 dicembre 2021, il quale assegna alla Puglia la somma di **€ 3.159.152,10** da destinare alle borse di studio a beneficio degli studenti e delle studentesse della scuola secondaria di secondo grado che abbiano un livello ISEE determinato dalla Regione stessa, e alla quale è stato affidato il compito di individuare l'importo delle borse di studio e l'elenco dei beneficiari da trasmettere al Ministero dell'istruzione, dell'università e della ricerca entro il 30 marzo 2022;
- della nota del Segretario generale della Conferenza delle Regioni - prot. n. 2240 del 29 marzo 2022 - con la quale, con riferimento al Fondo unico studio di cui al Decreto legislativo 63/2017, veniva trasmessa la nota del Ministero dell'Istruzione - Dipartimento per il sistema educativo di istruzione formazione – che prorogava il termine al 31/05/2022, per la trasmissione al Ministero dell'Istruzione degli elenchi degli studenti beneficiari delle borse di studio per l'anno scolastico 2021/22 da parte delle Regioni;
- della nota del Segretario generale della Conferenza delle Regioni - prot. n. 4052 del 07 giugno 2022 – con la quale si trasmetteva la seconda nota ministeriale che prorogava i termini per la trasmissione al Ministero dell'Istruzione degli elenchi degli studenti beneficiari delle borse di studio per l'anno scolastico 2021/22 da parte delle Regioni al 30 settembre 2022;
- della nota del Segretariato generale della Conferenza delle Regioni - prot. n.6732 del 04/10/2022 con la quale si comunicava che i termini per la trasmissione al Ministero dell'Istruzione degli elenchi degli studenti beneficiari delle borse di studio per l'anno scolastico 2021/22 da parte delle Regioni, venivano ulteriormente prorogati al 30 novembre 2022;
- della Deliberazione di Giunta Regionale n. 519 dell'11.04.2022 che ha definito i criteri di riparto delle risorse e le modalità di assegnazione delle borse di studio a.s. 2021/2022 (art. 9 D.Lgs n. 63/2017);
- dell'Atto dirigenziale n. 162/DIR/2022/00065 del 03/05/2022, pubblicato sul BURP n. 51 del 05/05/2022, con cui è stato adottato l'"Avviso per l'assegnazione delle borse di studio a.s. 2021/2022 per studentesse e studenti della scuola secondaria di secondo grado (art. 9 D.Lgs n. 63/2017)", destinato alle studentesse e agli studenti iscritti ad una delle classi I e II di una delle istituzioni scolastiche secondarie di secondo grado del sistema nazionale di istruzione, come censito dall'Anagrafe Nazionale dello Studente (di seguito SIDI), residenti nel territorio della regione Puglia e in possesso del requisito di cui al paragrafo 4 del su menzionato Avviso, riferito alla situazione economica della famiglia di appartenenza, nonché del requisito della frequenza scolastica di cui al paragrafo 5 dello stesso, con scadenza 09 giugno 2022 ore 12:00;
- l'Atto Dirigenziale n. 162/DIR/2022/000107 del 06/06/2022, pubblicato sul BURP n. 64 del 09/06/2022 con cui è stata prorogata la scadenza alle ore 12: 00 del 14 giugno 2022 al fine di garantire la massima partecipazione dei soggetti beneficiari;
- l'Atto dirigenziale n. 162/DIR/2022/000130, del 04/07/2022, pubblicato sul BURP n. 75 del 07/07/2022 con cui è stata effettuata la presa d'atto delle candidature e l'approvazione della graduatoria provvisoria in seguito alle verifiche del requisito ISEE

Richiamati

i contenuti della già menzionata DGR n. 519/2022 che ha stabilito i criteri di individuazione dei beneficiari e dell'ammontare del beneficio, di seguito sinteticamente riportati:

- la condizione di studentessa o studente della scuola secondaria di secondo grado, **come censito dall'Anagrafe Nazionale dello Studente**, in possesso di un livello di reddito ISEE pari o inferiore a € 10.632,94;
- la trasmissione della domanda di accesso al beneficio solo ed esclusivamente attraverso modalità telematica, che ha previsto l'accesso al portale www.studioinpiglia.regione.puglia.it;
- la determinazione dell'importo della borsa di studio nella misura di € 200,00 (duecento/00 euro);
- l'erogazione delle borse di studio, prevedendo di procedere alla loro assegnazione partendo dalle istanze, validamente trasmesse e dopo aver superato i controlli dei requisiti di reddito e di frequenza scolastica,

partendo dal livello di ISEE più basso e scalando la graduatoria fino ad esaurimento della somma assegnata dal MI alla Regione Puglia;

- la disciplina relativa all'erogazione delle borse di studio fino ad esaurimento della somma assegnata dal Ministero dell'Istruzione, prevedendo le seguenti ipotesi alternative:
  - **A. ipotesi in cui il budget assegnato alla Regione Puglia non sia sufficiente a soddisfare tutte le istanze valide di accesso alle borse di studio:**
    si procede all'assegnazione delle borse partendo dal livello di ISEE più basso, scalando la graduatoria fino a esaurimento risorse;
  - **B. ipotesi in cui la somma necessaria a soddisfare le istanze valide di accesso alle borse di studio sia inferiore all'importo complessivo assegnato alla Regione:**
    si ridistribuisce la somma eccedente aumentando l'importo della borsa di studio fino all'importo massimo di € 500,00 (cinquecento/00 euro) previsto dal Decreto del 22 dicembre 2021, n. 356 del Ministro per l'Istruzione.

Dato atto che

- in seguito all'applicazione delle disposizioni del D.P.C.M. 159/2013 e delle indicazioni operative dell'INPS per l'applicazione dell'ISEE, sono state provvisoriamente ammesse n. 11.663 istanze e sottoposte alla successiva fase di controllo della frequenza scolastica;
- il controllo informatizzato sull'Anagrafe SIDI, per il tramite della piattaforma "IO Studio" ha prodotto esito negativo sulla frequenza scolastica per nr. 645 utenti, ai quali si inviava apposita comunicazione, concedendo il termine di 10 giorni per la produzione di osservazioni;
- in taluni casi le osservazioni ricevute dagli utenti non risultavano sufficienti al superamento del controllo sull'Anagrafe SIDI con esito positivo, ritenendo necessario procedere ad un controllo più approfondito presso le segreterie scolastiche interessate.

Valutato che:

- in seguito ai controlli sopra descritti, i cui esiti sono stati riportati, per ciascuna delle istanze sottoposte al controllo presso le segreterie scolastiche, nel campo "Note" di ciascuna pratica archiviata nella Sezione dedicata all'Avviso Borse di studio MI a.s. 2021/2022, all'interno della piattaforma www.studioinpuglia.regione.puglia.it", sono state definitivamente escluse dal beneficio **nr. 381 istanze**;
- il numero delle istanze valide pari a **11.282** rende applicabile l'ipotesi B. sopra descritta e quindi tale che il budget ministeriale consente una ridistribuzione dell'importo eccedente i 200,00 euro cadauno.

Tutto ciò premesso e considerato, con il presente atto intende procedere all'approvazione:

- dell'allegato A "Istanze ammesse al beneficio";
- dell'allegato B "Istanze escluse per carenza dei requisiti"per le quali il controllo sulla frequenza scolastica ha prodotto esito negativo;
- dell'importo della singola borsa pari a **€ 279,90.**

VERIFICA AI SENSI DEL D. Lgs 196/03
Garanzie alla riservatezza

La pubblicazione dell'atto all'Albo, salve le garanzie previste dalla legge 241/90 e dal D.Lgs. 33/2013 in tema di accesso ai documenti amministrativi, avviene nel rispetto della tutela alla riservatezza dei cittadini, secondo quanto disposto dal regolamento (UE) n. 679/2016 e dal D.lgs. 196/03 e ss.mm.ii in materia di protezione dei dati personali, nonché dal vigente regolamento regionale n. 5/2006 per il trattamento dei dati sensibili e giudiziari.
Ai fini della pubblicità legale, l'atto destinato alla pubblicazione è redatto in modo da evitare la diffusione

di dati personali identificativi non necessari ovvero il riferimento a dati sensibili; qualora tali dati fossero indispensabili per l'adozione dell'atto, essi sono trasferiti in documenti separati, esplicitamente richiamati.

Adempimenti contabili di cui al D. Lgs. 118/2011 e ss.mm.ii.

Si dichiara che Il presente atto non comporta alcun mutamento qualitativo e quantitativo di entrata o di spesa né a carico del bilancio regionale né a carico degli enti per i cui debiti i creditori potrebbero rivalersi sulla Regione e che è escluso ogni ulteriore onere aggiuntivo rispetto a quelli già autorizzati a valere sullo stanziamento previsto dal bilancio regionale.

Per quanto in premessa rappresentato, da intendersi, parte integrante del presente dispositivo, ritenuto di dover provvedere in merito,

DETERMINA

- di procedere all'approvazione:
  a) dell'elenco delle n. 11.282 istanze ammesse al beneficio da trasmettere al MI, di cui all'allegato A, parte integrante e sostanziale del presente atto;
  b) dell'elenco delle n. 381 istanze per le quali il controllo sulla frequenza scolastica ha prodotto esito negativo, di cui all'Allegato B, parte integrante e sostanziale del presente atto;
- che il valore della singola borsa ammonta a **€ 279,90;**
- di trasmettere l'elenco di cui al punto a) al Ministero per l'Istruzione, per il tramite della piattaforma "Io Studio"
- di disporre la pubblicazione dei risultati sulla piattaforma www.studioinpuglia.regione.puglia.it, in modo che gli interessati possano prenderne visione.
- di disporre la pubblicazione sul BURP.

Il presente provvedimento:
- è immediatamente esecutivo;
- è reso pubblico per 10 giorni lavorativi sul sito www.regione.puglia.it nella sezione Pubblicità legale - Albo pretorio on-line, ai sensi della L.R. n. 15/2008 e per gli effetti di cui al comma 3 dell'art. 20 del Decreto del Presidente della Giunta Regionale n. 22 del 22 gennaio 2021;
- sarà depositato nel sistema regionale di archiviazione Diogene, secondo le modalità di cui al punto 10 delle Linee guida per la gestione degli atti Dirigenziali come documenti originali informatici con il sistema CIFRA1;
- sarà disponibile nel sito ufficiale della Regione Puglia: www.regione.puglia.it nella sottosezione di I livello "Provvedimenti" di *"Amministrazione Trasparente*" in formato tabellare con indicazione degli estremi identificativi;
- è trasmesso, ai sensi dell›art. 6 comma quinto della L.R. n.7/97 e del Decreto del Presidente della Giunta Regionale n. 22/2021, al Segretariato Generale della Giunta Regionale;
- non è stato sottoposto a valutazione di impatto di genere ai sensi della DGR 302 del 07/03/2022,avendo espletato la VIG sulla DGR n. 519 dell'11.04.2022.

La Dirigente del Servizio
Ing. Barbara Loconsole

Si attesta che il procedimento istruttorio è stato espletato nel rispetto della vigente normativa regionale, nazionale e comunitaria e che il presente schema di provvedimento è conforme alle risultanze istruttorie.
La responsabile P.O.
Politiche del Lavoro e del Diritto allo studio
D.ssa Maria Forte

DIPARTIMENTO POLITICHE DEL LAVORO, ISTRUZIONE E FORMAZIONE

SEZIONE ISTRUZIONE E UNIVERSITÀ

SERVIZIO SISTEMA DELL'ISTRUZIONE E DEL DIRITTO ALLO STUDIO

CODICI PRATICA ISTANZE AMMESSE AL BENEFICIO GRADUATE PER LIVELLO DI ISEE **ALLEGATO A**

Codice pratica	Liv. ISEE	Codice pratica	Liv. ISEE	Codice pratica	Liv. ISEE
yykp6m80	0.00	o9b7ao3k	0.00	0gube44b	0.00
qndlw5v5	0.00	b977gwqd	0.00	tfyny6jl	0.00
l7qps8ns	0.00	2n9c2wt2	0.00	55nibeg7	0.00
qcqk43b6	0.00	ugir9mdc	0.00	3a42lszd	0.00
btjlwmia	0.00	0a6buqr1	0.00	87yieb32	0.00
eb2tmv1j	0.00	tbwwmbsj	0.00	t5m5hor7	0.00
285uml8a	0.00	duuk260o	0.00	g0in3ecw	0.00
mizy6cg9	0.00	7kv11zby	0.00	a6b86be4	0.00
he0b8uv7	0.00	l05duu2l	0.00	bi3xbgv6	0.00
cm7z2brq	0.00	o7tybx5x	0.00	tjmp1bwb	0.00
5j57xbvr	0.00	7swuvbhy	0.00	feaezgtf	0.00
nmkrevfz	0.00	5gzznrt7	0.00	3gclwdea	0.00
gcp434rv	0.00	1up7wi34	0.00	flx38wj6	0.00
9mwnqw5x	0.00	25ntnww6	0.00	9e2bdr6o	0.00
mdfzhise	0.00	cwl8x9jc	0.00	g359uemq	0.00
yr18rpbj	0.00	nfbn2es2	0.00	ff0sq3s3	0.00
vnbzg6w4	0.00	wezt4req	0.00	6cwij7l2	0.00
bca4ek81	0.00	s9l1mz4j	0.00	cnefxes3	0.00
s1rn4lpj	0.00	p6zgkssv	0.00	glm03siy	0.00
t2qvmtmm	0.00	6dk6tytc	0.00	qslc6124	0.00
nrpl9h3j	0.00	zexvpnzb	0.00	ifqf7sxk	0.00
zm01b0l4	0.00	cm8feqvx	0.00	umqvniqs	0.00
9u31yn29	0.00	ohph59n9	0.00	t6o1aumk	0.00
wqsoqv9e	0.00	olnw57dq	0.00	jllsl0tq	0.00
dr5vo25e	0.00	iefyjhb3	0.00	ut5eavr0	0.00
ppab0how	0.00	izisqrds	0.00	3fjwvzw1	0.00
ihmxwaxe	0.00	7al8z1ld	0.00	5vwr0mc0	0.00
ewzx96kr	0.00	xp7uyjpe	0.00	o7gkqidm	0.00
cgg85o2w	0.00	c2v6zz9v	0.00	mzyufwkl	0.00
cmc2x6y4	0.00	lwzb2r79	0.00	lbizollw	0.00
asdu8ojs	0.00	hhqqe1d0	0.00	w26pdae7	0.00
wg10hiol	0.00	as2fb0bn	0.00	j4nzxvvg	0.00
65yok7ku	0.00	1kevkn5f	0.00	nj2pr3xq	0.00
zberisco	0.00	a4q39zih	0.00	ebmma89n	0.00
7z7oicbw	0.00	8gezluyj	0.00	g7jkz0ey	0.00
xba5x8pd	0.00	k58j75qz	0.00	idx2pwpu	0.00
49wqtm4t	0.00	uf2fmenz	0.00	2np10rg4	0.00
lrktmo6g	0.00	nif1bicy	0.00	6o4lm28b	0.00
z5rlavey	0.00	6zx2ht3j	0.00	4ipnarzp	0.00
flyki1h4	0.00	no4jaqcq	0.00	xyetzbkj	0.00
5qe79j7a	0.00	8jmc2zfj	0.00	ltoc06nq	0.00
csoguvsm	0.00	khemmbfe	0.00	qangieiw	0.00
95rfzjpj	0.00	d2qp60tq	0.00	2beus0nm	0.00
xpfkmxf4	0.00	sanw1oir	0.00	u5yikzag	0.00
efu10v91	0.00	vwldqp2m	0.00	nk2yct0h	0.00
bhtoaps6	0.00	rcl4r1z4	0.00	pt16s45s	0.00
g3jss0io	0.00	94pl14qi	0.00	ly7ex72s	0.00
6srh6wjc	0.00	yphdu389	0.00	zrdd8zn5	0.00
cwoe6p8u	0.00	n4og9ejx	0.00	r11jualf	0.00
r9tbgtv6	0.00	3i7ctj6x	0.00	c9lc3jla	0.00

DIPARTIMENTO POLITICHE DEL LAVORO, ISTRUZIONE E FORMAZIONE

SEZIONE ISTRUZIONE E UNIVERSITÀ

SERVIZIO SISTEMA DELL'ISTRUZIONE E DEL DIRITTO ALLO STUDIO

CODICI PRATICA ISTANZE AMMESSE AL BENEFICIO GRADUATE PER LIVELLO DI ISEE **ALLEGATO A**

Codice pratica	Liv. ISEE	Codice pratica	Liv. ISEE	Codice pratica	Liv. ISEE
3flzpez6	0.00	lnerkgbq	0.00	mld34mia	0.00
8xaj8krq	0.00	556wxy1u	0.00	bh5convg	0.00
2gvclg37	0.00	jyxzjn44	0.00	v3tpo7kj	0.00
kv29mreb	0.00	3qhy5p8r	0.00	y6q9kd8e	0.00
wvynn0uy	0.00	ot4nmbb6	0.00	e4xfjnbs	0.00
7cegckh0	0.00	o2klax36	0.00	160dvcjh	0.00
31i59w14	0.00	d7pzxttz	0.00	2hicl9da	0.00
ph1f17ye	0.00	5fka2gsj	0.00	gamz9kpd	0.00
97qxkwnn	0.00	d6mnescm	0.00	m5hj3uwi	0.00
u1i7z0ld	0.00	i9kp524c	0.00	axmswi0y	0.00
3wpx34ew	0.00	a6uo7iju	0.00	q0xq6uye	0.00
a2vg45ab	0.00	8vxkspb3	0.00	z5cwxuud	0.00
ecd4hayx	0.00	na2vfy2c	0.00	q2m8svz0	0.00
b2g9m0r3	0.00	nkyy98el	0.00	zsbk4oqd	0.00
1o5w1rr3	0.00	pl6ksuh8	0.00	w53wxnho	0.00
ywpr338i	0.00	qc1pioa2	0.00	0koqbiqk	0.00
l2x17osj	0.00	5i96w0oh	0.00	wc2nrelg	0.00
42fbqa8e	0.00	04a0qqqm	0.00	gwod50zo	0.00
id35o92g	0.00	npxfsrjb	0.00	7vj858hv	0.00
p9vd0rx3	0.00	uhq8xzji	0.00	jz60oww6	0.00
crp50a1k	0.00	qm75epgi	0.00	67lde555	0.00
d6uboto5	0.00	gh2vep21	0.00	y7467a6f	0.00
jnzf7b21	0.00	gf4t30fa	0.00	wd5lf6pw	0.00
x6ojf2nr	0.00	f7akot7w	0.00	lvj67ru7	0.00
dneji9pv	0.00	ozstcwub	0.00	b46l588p	0.00
8q28x5xb	0.00	3sojcgp8	0.00	12wdjny4	0.00
cmdqofbj	0.00	fw2e1gt8	0.00	55kusub2	0.30
zowoobdy	0.00	zw5ctznv	0.00	kdvtb1jr	0.51
v1x9znvt	0.00	fk5re7i6	0.00	jyqpraks	0.81
0tl62kqk	0.00	8zy8iaz2	0.00	5bitzwf7	1.18
f5jaafjg	0.00	oxyludka	0.00	1qjisi4z	1.63
xkyk23qm	0.00	u26wmdwp	0.00	7t819msm	1.81
o2fn42sp	0.00	c30kvxdv	0.00	6au9v0c3	1.90
9f1443fu	0.00	k21gl9eg	0.00	zm48wx74	2.76
8st240fb	0.00	tog4445w	0.00	clr42xr0	3.01
myhs5u9c	0.00	geo90qw4	0.00	9bu4lezd	3.42
o7z9c0yj	0.00	w6me9mcq	0.00	fmsot7ue	3.46
zofctt6w	0.00	auhcu2ul	0.00	npuzexsj	3.81
9qvxukgr	0.00	d3x37cj1	0.00	dl71im28	3.92
cog5pvni	0.00	zz4y082j	0.00	o6u1hrb5	3.92
jrhx7dmj	0.00	zdx5tvgx	0.00	34ckjlli	3.93
lol4dklx	0.00	v68k10qd	0.00	8ms2gqja	4.76
mtmrokoq	0.00	f4ysj099	0.00	87be052q	5.29
ibhkj9we	0.00	hvv2te7m	0.00	ughpbkgc	6.17
vi542oot	0.00	gkkbfl5v	0.00	0ebsbw2t	6.87
af06z3vq	0.00	9b1etc1u	0.00	53iolwb2	7.68
e1paf53p	0.00	ahhr02sc	0.00	axifpq32	8.19
yn8kfqll	0.00	y1ufbgeb	0.00	x40ufje8	10.57
kw7qcw18	0.00	uktm4mhg	0.00	7p05274p	12.14
1nifssxs	0.00	p2cjo9du	0.00	5fei2uoy	12.37

DIPARTIMENTO POLITICHE DEL LAVORO, ISTRUZIONE E FORMAZIONE

SEZIONE ISTRUZIONE E UNIVERSITÀ

SERVIZIO SISTEMA DELL'ISTRUZIONE E DEL DIRITTO ALLO STUDIO

CODICI PRATICA ISTANZE AMMESSE AL BENEFICIO GRADUATE PER LIVELLO DI ISEE **ALLEGATO A**

Codice pratica	Liv. ISEE	Codice pratica	Liv. ISEE	Codice pratica	Liv. ISEE
ivrcze5x	15.69	bs4fs94h	128.56	r5at6rfs	301.18
ymz3rw6z	15.69	ej1kf0dt	134.82	5wre6rp2	309.13
uhdf3l9w	17.65	0g4nyk28	139.09	iaa3b0j7	309.90
ok61xlua	19.69	lae9llps	139.32	ofg9jxf3	313.73
rrhva849	19.95	naxqgc6r	139.51	q4lioui8	316.08
2rbhvhvl	20.68	uzumbn2d	140.00	r5od7c8i	318.86
0nnh8rh7	21.57	mc2e8tlj	142.03	dhg1ytm4	319.12
ap6iobyj	23.04	z8ursvrh	142.20	e5xfanzl	320.78
gw0cdoe9	24.39	3981knv0	143.14	x1l0wuux	321.74
0exb4lea	24.39	qq2luwlk	146.34	n9boi5rs	322.77
j4m8rtzl	25.56	7auzp3i8	149.55	q9cq2ijt	323.42
m4edtbnc	26.32	dicuwhh0	157.90	tl6d9cxh	324.32
xid4cyg3	26.32	31z4z0aj	171.16	fwj8va4p	330.08
4ehj7wzt	31.30	oirdg642	175.59	b1rcd5gy	332.44
pe11t26w	31.37	cb5skje2	184.37	45ytnrip	333.57
8pyt92og	35.03	4nsrg9et	185.80	rcvqi975	336.00
cmtje7tv	35.03	gq96xv6p	186.27	nn5dua4f	340.23
1b77de1z	35.98	02lyz1im	187.35	lzn6293y	340.69
nrwzcsq8	38.15	joz6wd7x	194.64	uvkzkshh	346.77
bu55ifxn	40.85	6l9dxj25	204.71	5xtrz148	348.74
y04zzyui	41.67	5svj78zd	211.55	sclqlrob	352.09
myjv8drm	45.10	hqd4659a	215.34	qckky61q	353.75
nynh7xqa	45.18	n6g421wx	215.34	oozg3819	353.78
i48rtq7x	46.02	06odv18b	221.88	3vm6470t	356.16
yc2tseqs	46.62	j7qi7fgy	222.56	46bh9cuw	357.67
fm8z10lw	61.49	aucgsbwx	224.20	29cddr89	357.67
88pvou7s	62.83	hjz97rk7	225.69	h2nbi0i9	360.90
jw6q97s4	65.18	jc5db3od	228.42	pu55u6mg	363.32
i9zza6mo	68.50	o0yq3e8z	228.42	prif7emj	363.99
s4wgnhnr	76.96	1oyt7he7	228.93	md9f5ka9	364.31
erjnim2t	77.84	dcls3g6p	234.67	060vkov2	366.24
6g47kxcw	82.01	x80cs3jt	236.35	ocer7mgf	369.11
9icyaoom	89.41	huk3je3g	243.74	g05cxznn	369.57
4o43ns2s	92.20	mwj3815a	245.41	0a6il67x	370.37
0nyvcxem	92.42	oxp4xqwe	248.24	sny7t4lv	370.59
bj96us3d	92.51	n4971o84	250.00	evi5ii4d	372.35
equ6ziep	95.59	udveya5j	254.14	lnlnu0zy	373.72
l3353idn	97.03	643ry8ji	257.01	wnyj3xq4	375.00
d2tyinv0	101.60	fj6aq5pm	265.20	odao3lam	378.03
huu31r9z	103.74	aim3gl0i	266.87	97wl51ha	382.37
41kktlol	106.03	5dopnkja	274.51	k8zcvvxd	390.24
17odctxa	107.14	8xhsl9pz	284.07	nvfnxw5a	390.24
a9ctaksd	114.23	r8zho2v2	286.67	a49pjeas	393.68
judo1n04	115.41	yoqg0y6h	290.62	xt79weei	399.12
d8uxds3w	117.90	0nhctcea	292.84	7wvutosh	400.49
dk2vg7bt	120.50	apeso84i	292.99	kigau8wk	405.33
930u6q3z	120.68	hirpl6d3	295.34	ozdxk2hu	405.69
86hcurup	122.36	jvgm1l0q	297.97	3485gei3	406.20
g6522m3l	124.29	u9zlawrq	300.98	5yb22qw0	406.92
sqgdednp	128.03	ll3a1z3p	301.18	27yv8u7b	416.59

DIPARTIMENTO POLITICHE DEL LAVORO, ISTRUZIONE E FORMAZIONE

SEZIONE ISTRUZIONE E UNIVERSITÀ

SERVIZIO SISTEMA DELL'ISTRUZIONE E DEL DIRITTO ALLO STUDIO

CODICI PRATICA ISTANZE AMMESSE AL BENEFICIO GRADUATE PER LIVELLO DI ISEE **ALLEGATO A**

Codice pratica	Liv. ISEE	Codice pratica	Liv. ISEE	Codice pratica	Liv. ISEE
mq14xjcx	425.27	9dgopk9z	588.92	c6qctt50	721.81
wppthx7o	426.34	xz3162aa	592.20	4e5cvajl	725.94
8mpoygyz	433.98	vpjyd3rf	596.43	ocq5hr9z	725.99
nfp5ui0r	438.21	kbzzdxh0	596.86	c3pefo5t	734.43
v5lwhstf	447.45	pk3xwe14	597.54	6ybv4k4u	736.58
1aj1umee	451.13	g03obo80	597.74	tw91a100	738.29
jf58vzmd	459.72	opyxz322	599.06	eqc3hy24	751.07
tbge1ydf	460.78	ieysx8sl	601.18	csnzy2ss	751.75
jylhav7d	468.29	jtq6yrp7	602.65	ozwdjes6	759.77
uqqy7153	468.86	hn0uj4e8	607.02	2fh36tdj	761.14
gpt8ztgh	471.80	yn5zefpf	611.47	s6foga7l	763.22
1yn6ey8y	471.81	ofcxrlwc	612.03	r6s6opg7	763.22
wfgdyqd8	473.58	alo5k0ju	614.27	clee99ly	764.33
gpj71fml	474.31	2oahqig5	619.89	g9bav0a9	766.39
rd2a0zjh	475.08	j5gv82ss	633.42	9cqv04rt	770.44
6fx3wbaj	476.92	idxrcoed	633.70	2d1tgbxl	773.51
5ne7eags	478.74	9j9a8m4m	637.25	ryrsmmmb	774.75
b9aj5kh9	483.39	2ppm4fkk	641.08	2tdymbya	775.48
lc55nd2g	488.73	sldox3mf	641.30	dmzp62vv	775.48
bay869ae	491.67	4y0mbnvu	643.94	dfk6v2vr	780.13
uz9j9kax	497.30	b31spd88	644.32	33b28lag	780.13
6lthdmn6	498.86	bdpjfp13	646.79	d555wkfj	784.31
wgvz7jk1	504.07	ierqr136	646.88	es0vygue	786.28
eav9y7v2	512.50	1r9kvpvd	648.02	yybg8mg5	786.69
nuug3fuz	517.14	gl4gr7gp	650.41	gel59xng	789.43
ou4g45f0	525.21	rb9g3n9s	651.05	nmse8153	792.22
emxdkp76	526.43	te5kt3j3	654.60	hcrylbc9	796.31
y925bz39	527.72	l1tr9whw	658.75	hp1694wp	799.40
vln257kn	528.57	t4sy8awa	666.02	g4wmw6j7	801.19
a4f67iyc	533.43	7hoe8wls	672.10	vm4ojhsg	807.08
124ie17c	534.88	6uoppna0	672.34	tlj3jx98	807.21
v4gf3ki2	535.53	h3kzphvk	674.47	v0llia3l	812.35
3ot4bqi0	535.71	1vrjns57	677.80	kbju98f0	814.20
fnttgfuw	540.65	depr6o80	677.80	qmw4om4p	814.20
7queyy6o	541.65	jm3cfsp9	677.80	ifrrbk1q	814.92
wqa74a9p	542.37	hcfgqwdz	677.97	2vyl6avb	816.48
mxev4eyv	546.52	q8q7s02m	679.68	dur9b0i9	816.56
u49oaafy	547.21	6sva5flx	680.00	qn0qvxbo	817.52
735j4bxl	547.65	uapcuys6	682.66	gt9irih2	817.83
usy0fw5p	551.34	u61596q4	688.78	jss5edaw	821.56
78mdiks0	557.59	kqzj2y9g	690.24	s2mwgppz	822.03
a2mtlosu	557.74	7tdcbfep	693.24	01v17d6e	822.05
ag7wwcwo	564.55	8qwq2k9f	696.96	9tpctoxg	822.55
spb76653	566.04	14f5xpp5	699.84	ddvk0w4y	830.00
nmxa7p2f	566.18	hy20xxct	703.06	t0x4n6lr	831.37
vkrt7ijo	568.14	p0dhybba	706.07	kk6ewbzp	831.59
mw5w81ef	575.32	sxwm10u6	706.11	87a66qr3	836.31
6hferjdp	575.37	lzxvusrc	710.73	pcr96o5h	838.39
drfy6zxu	575.78	k9nmg848	716.07	8rugqwou	838.62
hyolfg48	586.23	hkbrqc7v	718.47	vl3oclgl	840.00

DIPARTIMENTO POLITICHE DEL LAVORO, ISTRUZIONE E FORMAZIONE

SEZIONE ISTRUZIONE E UNIVERSITÀ

SERVIZIO SISTEMA DELL'ISTRUZIONE E DEL DIRITTO ALLO STUDIO

CODICI PRATICA ISTANZE AMMESSE AL BENEFICIO GRADUATE PER LIVELLO DI ISEE **ALLEGATO A**

Codice pratica	Liv. ISEE	Codice pratica	Liv. ISEE	Codice pratica	Liv. ISEE
f3oxxrw3	852.06	hclszptk	992.87	k5ksa3ub	1115.27
3u7z4kgt	857.12	w5pm277m	993.04	yi1saeos	1115.36
oww1lpj3	857.56	u2o2eg9d	1000.15	dm19kzy2	1118.20
x0wchxmy	858.67	9320w735	1000.15	opm8xqn4	1118.57
1ypc03ns	861.96	yu3vc3yf	1002.29	ogjsfzvj	1118.57
qyfzgztp	865.10	hhr5tqmi	1003.84	8irgb3zr	1120.98
f4sduea9	867.45	r3b02hfz	1009.12	m3bqk519	1127.45
tskcdscg	870.20	y85bu9io	1017.90	i9gt7j7c	1128.24
72r50g83	872.32	5gzska0f	1019.11	r1ernol2	1131.16
lhubhref	874.07	am1i5hxf	1020.49	gmg5eybx	1131.38
q04mlf11	880.29	ul4gmucl	1023.16	06nswlo9	1134.51
9f1znzu4	884.48	a7x1waa3	1025.46	fon5xsss	1141.18
kp1yizlt	889.25	mbqsg9qw	1026.97	6i3uwwf4	1141.65
1a536y77	891.88	vc7639pz	1030.65	vt4nuktb	1142.58
ww5ea3er	892.09	4yan2ekg	1040.46	7zpzg2m9	1143.24
d7jhhu9i	897.57	evg3hx06	1041.79	o4kv8wkr	1145.39
swodu76r	901.01	6jusuckj	1043.14	ywkie3ps	1145.49
5fivt63q	901.25	lpixurwo	1044.84	9yvcfp1w	1145.87
zt4iv3uo	902.28	jltr9jln	1044.97	quw21m7l	1145.98
x5bmlbcv	909.77	i60zl3u7	1047.61	3wrd1yxd	1146.89
dacouvxa	911.64	7xjqyal9	1047.97	l2thhann	1148.31
0ggmrx2m	912.37	wi8g9rv6	1048.92	c6q6hegq	1150.00
bpvnvad2	917.29	el6644si	1050.41	8ahsdyv4	1154.47
l1pis0dy	921.58	zt0rbli2	1050.41	1dh231kr	1156.39
8b2ulqy2	923.82	yv80gc4l	1053.21	54b3pgxd	1156.62
ex9p52rh	924.18	kwr4ye57	1056.25	x2h4b79i	1157.54
aki72ybk	930.73	6al95yfy	1058.82	lx1qob8w	1160.56
1k3nk9pz	931.79	ck48ists	1059.57	00m74rtd	1161.20
sczzd01b	933.43	o2h701ov	1060.71	0d3g90kd	1161.28
nd8ecyyh	934.12	0a9z3g3a	1061.28	dzqtik4t	1165.54
9k52yobw	935.04	nuq3ieg9	1063.76	ivj8cfhd	1166.24
3g89enli	936.59	9ta0onkp	1070.06	0xycwfkd	1166.47
bl8ydud5	936.77	uk23jx7g	1071.25	t3d8z5rs	1169.88
8zoadrxv	941.38	p2hkjie1	1075.38	pmfphv55	1170.73
6yp7pteh	942.11	6f2ugli8	1076.76	z2c0uq34	1170.73
g4or25f3	942.80	0wz8ot1z	1076.92	qoxxi8wu	1170.73
z3i3bm07	945.98	h5wti3bq	1080.20	1ha9t8mf	1170.73
bz8vjcwf	945.98	bv48gwk7	1081.50	gu1z72ca	1170.98
7w2zqxgt	946.62	rwrw8rng	1084.30	5app4k99	1172.51
41kv1hy2	949.38	l0uu8h3f	1084.30	bbcxmx2j	1172.88
k98wyfsg	960.78	o5h0exuc	1086.42	iuzcvf06	1173.25
og3bh09e	968.83	wnfy0ygh	1091.02	fqs6dc7w	1175.10
xlauhhaq	970.08	6cvveu9g	1092.55	f0cvyckh	1176.47
14wmqe89	971.34	nhmvouxl	1094.46	2zxpmuqx	1176.50
kkvrtkql	973.14	zgr11d34	1097.64	ey5cjybs	1177.47
q8supk1d	974.45	od2pb8nx	1098.04	1eys6thn	1177.74
a6j4q504	978.21	rstbfqln	1103.35	3wsguzac	1181.27
t8o1sh72	978.34	2oaodse0	1106.59	bh28gqc6	1181.96
aqtxg40j	982.86	m244l2wo	1107.77	0x43jp84	1185.07
0um4fh34	989.92	n0xpcsw3	1107.77	cjz74ahn	1185.07

DIPARTIMENTO POLITICHE DEL LAVORO, ISTRUZIONE E FORMAZIONE

SEZIONE ISTRUZIONE E UNIVERSITÀ

SERVIZIO SISTEMA DELL'ISTRUZIONE E DEL DIRITTO ALLO STUDIO

CODICI PRATICA ISTANZE AMMESSE AL BENEFICIO GRADUATE PER LIVELLO DI ISEE **ALLEGATO A**

Codice pratica	Liv. ISEE	Codice pratica	Liv. ISEE	Codice pratica	Liv. ISEE
s8x662tb	1186.77	mt6zetyc	1271.22	a2pnq47a	1369.76
qdmt0lqj	1187.81	25b7tsb1	1285.77	ssr92nxm	1370.15
tntbdfeu	1187.96	em1ehdww	1288.70	2phofu7d	1373.54
on4hx3sk	1187.96	t0ml6ler	1293.22	6a8zkzma	1377.77
wpnzwj09	1187.97	d4ipg80j	1293.92	l82wz5sh	1377.77
iiwnk9e8	1188.10	u0flbadj	1294.96	0twyeckb	1380.00
up140sh7	1190.24	jxx5s0un	1296.88	zkr0dbhp	1380.28
z584t69e	1193.23	a8ipbqe8	1301.35	ve0duh8a	1382.37
l9sc0abk	1195.49	swnk0au0	1301.61	ysfholfs	1392.21
9hmbhzqc	1200.21	igbr49z0	1305.18	2e8hx7lz	1394.90
t85jqmt4	1203.01	kd144zca	1308.92	pt7sbxx5	1397.31
qbb0f14u	1203.98	6ey9crfu	1309.51	d4dedp1p	1399.32
9h3vjfts	1205.75	2119vk9u	1311.50	mxovm5ab	1401.45
j6xurtgw	1208.59	u5ptaeae	1312.24	zvwqf4x9	1404.39
jbzzmt9z	1209.28	49j0n5ts	1314.13	6k8uuxcr	1406.77
j31cmyyw	1210.73	39y04nyc	1317.33	mgjx2dhs	1409.84
ojs4houc	1211.77	z1qxt7li	1317.89	wzm9aav9	1409.93
6u75kogo	1213.33	msq8wdx3	1318.30	pjdnyb8k	1410.81
57mewz6o	1213.33	okzbsl1t	1318.69	svpuc1w9	1413.99
ubv7now0	1217.65	awyfjrqx	1320.49	783xpfhq	1416.28
aglsraah	1222.93	5zyxutmq	1320.89	bhia3mfo	1417.64
1c248cfh	1227.64	dx203zu8	1323.74	juf309yy	1419.80
7x65qmx3	1228.07	61attduf	1323.76	k9ghx39h	1420.00
snwcqsr3	1228.13	f6vjgwco	1324.71	wa68xdp5	1421.40
jzva3yhp	1229.29	j8z09pcr	1325.98	4y57jjwy	1422.08
yvwkciho	1232.47	l5cntmsy	1327.23	0nrjcq6d	1422.94
fu6vgyq5	1232.63	eihyglx0	1329.84	qob2dacv	1428.94
o0oo33hp	1232.84	08ifoh4s	1330.20	61s2id14	1430.10
mukp3ak1	1234.72	vounqp5i	1330.20	bdp20b14	1431.14
fai27jou	1234.72	cp890eba	1330.51	kjuij3om	1432.10
bdr1krg0	1237.43	c69ewnvi	1333.25	celt64gb	1436.01
pmjcdo8g	1238.22	p644og3e	1335.02	ly1gtkdb	1437.97
mnomt7kr	1239.35	vm5ypl5h	1338.95	uuau84dz	1439.56
w9ypl2ht	1241.07	gdsdzec0	1338.98	nue6t090	1440.20
nvb45p5y	1241.20	85kd6285	1344.34	hbvaor8i	1442.65
k36lnqp5	1241.72	ngsci31i	1344.34	otvo0feq	1442.65
v0kpfys3	1246.45	4097w9hq	1344.92	f8wzplo2	1444.63
9ztuz3ib	1253.05	5w8tebj4	1345.00	uawuvv0e	1444.96
qd9olgzi	1254.90	cev83ilj	1346.43	iht1zwa1	1445.12
cpujk5q1	1255.24	rih6dqlq	1347.49	escl34wa	1446.07
32e7o4y1	1255.31	5mwvc4k4	1347.56	pbwt8swp	1446.33
3r1vdc2a	1255.69	chq79733	1354.88	ws2s4z62	1447.35
2xwjlxn1	1256.75	ovp6lfsn	1355.96	xjwxzhq5	1453.22
v08wkjfi	1259.32	31c6ciwz	1356.92	s306a8ny	1456.57
16c30es8	1259.35	rn539fl1	1357.75	2cgdjcvj	1457.30
51j7dzvq	1260.93	t93knnvr	1359.54	zhw7zb2n	1460.22
po00ocmr	1265.57	43liyzej	1364.87	d64vmc1t	1464.64
ijm45g2p	1266.67	3v558wbn	1365.45	n47jr7zf	1465.37
prnravhr	1268.29	cb1u65ez	1365.61	4pg266sm	1468.63
g6faa2zt	1270.59	t2bz349l	1368.04	a9se3nc5	1468.73

DIPARTIMENTO POLITICHE DEL LAVORO, ISTRUZIONE E FORMAZIONE

SEZIONE ISTRUZIONE E UNIVERSITÀ

SERVIZIO SISTEMA DELL'ISTRUZIONE E DEL DIRITTO ALLO STUDIO

CODICI PRATICA ISTANZE AMMESSE AL BENEFICIO GRADUATE PER LIVELLO DI ISEE **ALLEGATO A**

Codice pratica	Liv. ISEE	Codice pratica	Liv. ISEE	Codice pratica	Liv. ISEE
i23klobl	1471.05	jqswkl9o	1565.18	df250d1p	1658.76
ni713goh	1471.46	t2snsmu8	1567.07	ufo8prl2	1667.06
s2m6bttg	1474.17	j5sixm2q	1567.50	1kevnsog	1670.89
p8z6zvp7	1474.69	8got9q57	1574.53	ib8794gk	1671.61
jw8u2a53	1475.54	yzhicya6	1576.24	4n3fwgmd	1671.77
pgjyu7xh	1476.23	qlh2ro4c	1576.59	v47bxrlt	1672.41
7g7p6uy2	1483.46	744iljvi	1578.64	fp6trfug	1674.78
avw8s8se	1485.90	zjqjgrlt	1579.62	kyssn9ed	1674.88
uepcyyry	1489.32	f8s421ly	1580.85	o3ajhemr	1675.29
fay7zfzk	1491.15	3q2kd93n	1584.39	lotlpuvv	1675.58
cxpkdc3x	1492.17	cj0a4bsp	1586.24	4gfav7d9	1676.75
b2b78rkv	1492.59	da3tzzv5	1590.89	10piduie	1678.16
bpb7fi5x	1495.94	s6ho8wkw	1592.59	pn128ku3	1679.27
e5285wf8	1496.91	bl260zvq	1592.66	su4sxx60	1680.50
cugjf4qn	1500.00	n14b0yr3	1597.28	bs4159rz	1684.22
fi81mfui	1500.59	jy1y6a2m	1599.85	o8fbqifd	1684.31
2w3ttbfn	1501.47	6oyasinn	1603.01	4kz69ejc	1685.94
gnirh22k	1503.72	lz5mewu3	1603.39	zd6kqe6f	1686.18
dxo51ted	1506.92	ez3vxzml	1607.14	uowbh0ky	1688.29
pcuhyp78	1506.92	2fl22vx3	1611.72	fuis75b5	1690.60
460n6ynt	1516.45	b5m6fi53	1611.89	5xwiddjs	1692.91
rkmg6xmt	1517.35	qdy6sjqs	1611.89	tm36um7y	1696.34
85mkbmz9	1517.35	054io0kz	1612.16	dvxc0qpk	1701.73
fyj49pxp	1519.17	89uxvpb1	1612.69	twboee9m	1705.27
n3cbp8bh	1519.17	012sy5xq	1613.84	3p623re4	1705.27
dgfv8vd3	1519.73	oc7t3nm2	1618.54	baz64nlj	1705.49
orzzvk8l	1520.39	3jqi5uvj	1619.64	wqvhb3fi	1707.55
i8uq8dvz	1520.88	5bei0zqi	1620.30	j4zopnoe	1707.69
bfxpygle	1523.98	ypiy8l3l	1620.91	xxo7jz32	1708.07
y9l6kyd5	1524.88	bnua8on4	1622.03	5us71x6p	1708.65
huou9i6b	1525.42	p4rosg90	1622.40	ujn4p9nh	1708.78
ryvpq7x4	1529.46	pnyf3g7q	1622.71	c8iykqr5	1712.98
cu2y8fj6	1530.17	3e4t49in	1623.57	fesscpib	1714.96
je7bbp1t	1531.10	y0z1rx0f	1624.56	zi469x3x	1717.16
yct1lk9i	1531.38	5v2dxz3t	1626.02	k16mzlv3	1718.42
jwo6i0oh	1535.12	e6t8cly5	1626.02	ufhq55s1	1718.63
fp6qzvlp	1537.58	26cqtcid	1627.12	yt9bhghu	1721.59
kewphbt0	1538.98	hvint6s9	1628.21	0xvxzzou	1723.98
7k57ueh7	1539.22	rd2hthgd	1629.89	f3onb0fa	1724.06
51p6tfr6	1542.82	oo2g9u56	1635.74	exqs8iai	1724.53
dw5riuxa	1543.50	ugkw5pn1	1637.18	fk84h9p8	1726.77
opb46fxx	1545.12	c4njgkw0	1639.02	b2y7tv69	1726.92
78sv7xfu	1546.42	nauc1oym	1645.88	4vwgsrla	1727.06
zmczhqln	1547.72	dropkxg8	1647.02	ytea0eni	1729.48
eugtri67	1549.04	rzdox7d8	1647.06	pykunvat	1730.35
c9038poe	1549.80	qc7lmqb1	1647.45	06vrql3g	1730.36
2bei4w4j	1556.67	pallj1lx	1650.00	vjtf6mu7	1733.84
pt08sja1	1562.30	pkvkz7v8	1650.01	8uu4biyd	1734.88
unmmvco3	1563.13	935xzg82	1650.01	kjowx8wx	1735.12
c6ks8bzv	1565.18	vxtqqijp	1653.83	h52or9de	1735.31

DIPARTIMENTO POLITICHE DEL LAVORO, ISTRUZIONE E FORMAZIONE

SEZIONE ISTRUZIONE E UNIVERSITÀ

SERVIZIO SISTEMA DELL'ISTRUZIONE E DEL DIRITTO ALLO STUDIO

CODICI PRATICA ISTANZE AMMESSE AL BENEFICIO GRADUATE PER LIVELLO DI ISEE **ALLEGATO A**

Codice pratica	Liv. ISEE	Codice pratica	Liv. ISEE	Codice pratica	Liv. ISEE
lzqrm4za	1735.58	kaq0e8bl	1810.04	abe1oj3k	1881.47
g7lju6kr	1735.95	6nvyqfcz	1810.13	gbx5x5j5	1882.35
xi77n5vy	1735.95	9x7jnws5	1810.13	74ipkv9l	1885.10
ad9t0y9f	1740.70	n4bsto1w	1810.30	dzzvdsgp	1890.14
t7lkbhgl	1740.91	hyncl9z5	1810.57	hlu55kw4	1890.32
j5cujj0h	1741.17	ovshpfj1	1813.21	zserht43	1890.70
982cq8le	1746.36	i5p2x4bi	1813.21	7a1bnmy1	1892.38
4i8b49zf	1746.46	rp2y1mo0	1814.01	xjf8d17u	1893.91
96kngh83	1748.29	uc4p38px	1816.22	0sji5cg0	1894.12
bmitgxdq	1755.46	zt30jseq	1818.90	m7zvgbsy	1894.31
li0skb0f	1755.56	qrliiqva	1820.60	pzwuadg2	1894.47
7hk45glx	1755.78	uaqlidnd	1821.17	jzbvv8kp	1899.62
byuugign	1756.10	ape3i532	1823.90	m1bces77	1899.80
ue5h6irc	1757.75	98f3pctf	1823.90	fqto8dry	1900.00
s5439y3z	1757.75	cjpuy0da	1825.04	iccsqq7m	1901.97
ec1mlpf1	1757.96	byc4f8sz	1825.88	9uxs6pos	1902.28
bqwwt7bz	1759.59	68sche3f	1826.10	eaaiprbz	1902.32
tfdzvxcm	1762.03	8akkz1fy	1826.67	eexmg5vs	1902.36
a1zdu8h1	1763.66	dyy2kz3a	1828.96	8wd33g38	1902.37
vgfupx6k	1763.77	ex66byr5	1829.14	fu6fj6pc	1902.44
544rui7g	1768.07	wj96iwuc	1831.86	lpof5rn1	1906.75
6jynanp9	1771.31	4np5xg24	1832.38	807lazg4	1906.97
qj36upq5	1772.11	6sz6pjgu	1832.38	g16sv0ap	1906.97
c8er9jbt	1772.51	5j7h9qu4	1836.47	ax9ktbae	1909.61
b8ekueu5	1774.29	32jt1bih	1839.10	j2ytzlpq	1910.96
saoowlxi	1776.36	lxvp8xj1	1839.84	gzx77uhn	1911.74
wj593drb	1778.35	crybi754	1840.41	wjdkhyhd	1912.13
680ml546	1778.35	gxxlc8sz	1841.42	kwaosknx	1913.50
63xlmmf0	1779.53	fzdx2hh4	1841.93	9n72yxft	1913.72
zz63oh0e	1780.00	u42ek6zw	1843.92	p8jyrmk8	1915.53
2aar35db	1784.38	etppj322	1846.47	j80bz2hf	1915.54
p8w6litp	1784.48	qhzonf9x	1846.47	pvys72uo	1919.64
gu9ksz2z	1785.14	wmq4renb	1848.04	8xpj9erh	1919.71
hw9km8cd	1786.52	ipksaper	1849.65	k6gjbajo	1926.08
ureoy14o	1789.06	sbhturgk	1851.37	laqljpsp	1927.15
yrzcpv9w	1791.59	3bp23uq0	1852.45	4rrh079x	1932.07
iq7q0z6f	1791.96	hai2djlg	1855.94	pc6dug0s	1936.31
2h9o7850	1793.63	gt9paof7	1860.12	83d7m7jw	1937.56
i6irbtal	1794.72	jfqggd0t	1860.18	52k0i0pl	1938.57
cpy3i9li	1800.81	fl1ny4i5	1860.53	e9yrwu30	1938.57
bjbuwvpe	1801.62	16ukjg22	1861.79	smbtx5xv	1942.51
53vostaw	1804.00	jof2puu6	1862.11	chjmypai	1945.30
btledj3f	1804.43	5nlcy122	1864.22	0zz1lcb8	1946.24
ojndltzb	1804.51	u8ygzmjh	1865.86	0g5m9cdg	1951.08
m44p2e74	1804.88	psgvtpln	1867.06	l34d8sgj	1952.55
4jjuofwa	1806.69	v00x6c7o	1867.84	5vuheaks	1953.50
kvqbd0wr	1807.91	p638ywyv	1870.09	ac1x3ihe	1953.78
ek0t9lsr	1808.72	70ii5zwd	1873.92	kcahqtfg	1954.02
fyt0tpkn	1810.00	bpv4gpvg	1874.51	aecra8t4	1954.02
y63p3kts	1810.04	qaupb1rg	1876.59	l23wv7ro	1954.14

DIPARTIMENTO POLITICHE DEL LAVORO, ISTRUZIONE E FORMAZIONE

SEZIONE ISTRUZIONE E UNIVERSITÀ

SERVIZIO SISTEMA DELL'ISTRUZIONE E DEL DIRITTO ALLO STUDIO

CODICI PRATICA ISTANZE AMMESSE AL BENEFICIO GRADUATE PER LIVELLO DI ISEE **ALLEGATO A**

Codice pratica	Liv. ISEE	Codice pratica	Liv. ISEE	Codice pratica	Liv. ISEE
evjkqts6	1956.37	85sgzmny	2017.98	0pe8golh	2075.71
wo0dz027	1956.86	p6dw06ig	2017.98	y9m1dzqv	2075.74
ed3ijhiy	1961.18	uky9y7x5	2019.32	wapqxl9k	2075.74
fjquod62	1961.65	epwxvqhm	2020.16	5a8a3qo3	2075.74
3u8f8hgp	1963.99	yj8kv1yr	2020.41	9vpfsipx	2078.35
x8ixuafp	1964.54	zd6006ls	2026.18	he53irzj	2079.19
9p36s62q	1965.47	imhgueo7	2026.32	lk2thn4z	2080.00
3pgnnawk	1966.08	gkdpjrla	2026.55	oaytcb1c	2082.49
sh8jpuz6	1966.42	0f08w4bk	2026.55	mauuxy2q	2082.82
z9ai7y6t	1967.39	uh42oz45	2026.79	kpxlqjmf	2083.58
i1fc4d1h	1971.23	x1g01bpu	2027.11	6evlfuc7	2086.28
fmai8tsm	1971.28	9ayaizcb	2028.29	r5rrmhph	2086.75
cakpwfe9	1974.63	xf7d6xn7	2030.88	5xqegxnv	2089.19
kfzggrgy	1975.59	t3sl9zxp	2032.05	rl8g0nzs	2092.19
58m9u9o1	1975.98	e6obc25e	2032.28	r9mjeggg	2094.61
6iveomjm	1976.89	q5s8mfq1	2032.33	d9z53jlo	2094.69
yuaktuh8	1977.41	2z81jn89	2033.53	n57xuow2	2099.19
2yj73wyd	1977.56	b20xdjqf	2033.68	vit4kgn8	2099.59
xmyedwtr	1983.41	jx64jw7i	2034.40	jeaut4uj	2101.76
q6no1bqs	1983.67	roj2fdnh	2034.82	1hxe38m2	2104.09
r0zz7ipp	1984.55	jret8qlc	2035.25	8il18948	2105.07
fdhzq3dy	1986.09	cqgxo17j	2035.33	9m4aeg4t	2106.02
hrpym503	1986.99	ywkhvmrl	2036.79	yvookofw	2107.05
ziev6ncb	1988.36	51ceprvv	2037.30	e1misl91	2107.90
rc4nenv7	1989.08	9oot9ell	2037.56	akueji48	2108.63
tmnzsuon	1989.52	vudulpdz	2038.43	n2d4b2b2	2109.51
i0du8u8k	1990.24	bqwx6dpu	2039.34	qa3wphls	2109.59
80k8ibvs	1990.75	1td92xys	2040.63	28zbb1dq	2113.15
k6563867	1991.28	j2xh0lgd	2042.68	zhfhgv1d	2114.16
pjrgnnl2	1996.75	oua6lh7m	2043.23	57h3gtm3	2114.64
deo5vqmu	1996.77	vuitaujo	2043.61	1ts60byi	2115.08
lzmf72go	1999.61	jhe43tzg	2045.59	wnearsud	2116.72
11o5u0mb	1999.80	wtec8290	2045.77	0q2xel0i	2116.92
33cl1111	2002.27	e4qtt09k	2046.29	9axzx099	2117.07
2kjjgyei	2002.91	k3kw2y4b	2048.21	q2igo9e0	2118.11
x0rklx99	2003.78	j7ndkiod	2052.33	jht7nxn7	2118.52
vzt7cicx	2006.10	n2qptj7u	2052.85	hvukjpj6	2120.31
3yskxsg9	2006.10	i51617ab	2053.00	diklfm32	2123.60
d0vtjiz9	2006.15	n5qiuekq	2054.17	ektjmmvq	2124.32
qjm2ckn2	2006.91	2munvr2n	2054.96	4p49m2xh	2124.41
1cw4sph3	2006.91	yt2slvda	2056.50	v0tptt8r	2126.79
n848k6u0	2007.59	ln4cwz0e	2060.85	wua468y0	2127.12
ljg4jwqw	2007.91	uckrolim	2061.09	cueud5pw	2127.12
dkbdgvf4	2011.74	9hzgfhdm	2063.85	zzn2od1q	2128.78
g8ngs68b	2012.31	g1x549e5	2065.85	1a0fg22o	2129.21
t331bkib	2012.40	6se74549	2066.42	rmb3cjx1	2131.41
znj1n0wd	2013.38	zp7zpxr3	2066.59	kph9ghv8	2133.43
8wkqzel5	2013.74	kibf1247	2070.95	571992yp	2135.49
a1sxjeac	2016.26	1hkwkfa6	2073.92	5awvtkuk	2139.58
53p2c1kv	2017.48	m2a0z3rh	2075.11	thutwkka	2140.88

DIPARTIMENTO POLITICHE DEL LAVORO, ISTRUZIONE E FORMAZIONE

SEZIONE ISTRUZIONE E UNIVERSITÀ

SERVIZIO SISTEMA DELL'ISTRUZIONE E DEL DIRITTO ALLO STUDIO

CODICI PRATICA ISTANZE AMMESSE AL BENEFICIO GRADUATE PER LIVELLO DI ISEE **ALLEGATO A**

Codice pratica	Liv. ISEE	Codice pratica	Liv. ISEE	Codice pratica	Liv. ISEE
ru702x51	2142.86	7ty6nu6m	2207.35	0emw68td	2274.53
rsumhd8r	2145.56	hk5eibqc	2208.13	gb13zcl2	2276.42
banvto51	2145.77	y0dw1dia	2208.91	kthwjila	2276.79
swf9ei1x	2146.47	8kp53ghj	2211.37	p0grr88g	2277.14
l0sx85bm	2149.46	kdijm0sd	2213.82	y5s9sc0w	2277.23
1d1cdpmd	2151.61	7idaq4hm	2214.23	pf13jrl8	2278.46
prsycg85	2151.74	9op9gj5h	2215.20	ezdisu36	2278.83
ubq02yvn	2152.36	zmodiz3z	2215.45	ztqdmhux	2281.37
tplup8tb	2153.01	bzaicgqk	2219.02	uygj2zwz	2281.58
no2zhgrq	2155.55	e7c0nb28	2219.11	m1e1smy7	2281.76
tw9n2b0p	2155.88	09vz8atr	2221.92	kluhfqn0	2282.56
67a70i69	2157.32	k8kw8y3g	2222.75	qgu13fi8	2282.85
k2552e9q	2159.61	0arm9ltc	2225.80	tu550g7s	2283.51
bmazjlk2	2160.16	wsmkh0wq	2225.80	e1kkmh8c	2283.74
k21pvzlb	2162.26	ze67uqj2	2227.10	e07v03lz	2283.99
9maxa534	2164.33	b77fsy34	2227.65	4r95hsz2	2285.61
toamga7k	2164.33	l6kf357q	2230.00	0lu6xnfr	2286.16
2cs1p1ze	2164.51	18zh6viy	2231.35	7oa2tir1	2291.18
tiubt3wv	2167.01	jnd88g3t	2231.41	vxnl785a	2292.05
av9szht0	2168.73	czvct42f	2231.97	m2shkqut	2296.67
g4urugz7	2169.12	xzdiaosn	2233.36	idrddcof	2297.18
bx74axub	2169.80	0aeo2xtt	2233.80	1p548rqg	2299.21
w54ikmy1	2169.92	fqay3gcg	2236.91	xyz5xbdi	2303.84
alok5f4u	2170.37	rvwwnzvn	2239.26	usa89vg5	2303.92
v1w33rsn	2171.01	l6ibsbp1	2239.41	o62q9a26	2305.29
guk80bko	2172.55	wx2ckak6	2240.00	ltnxocpq	2307.02
h047h4sq	2173.75	64z4dwly	2242.39	uunka8md	2307.54
kvwp4iu5	2175.30	52pexugd	2244.20	bbh1iejq	2308.13
7tjrlrwv	2176.56	84lyuda3	2244.71	sqfgnifw	2310.74
72bjsmiy	2178.10	381jbcif	2246.52	2nb2p116	2314.56
8if6wka2	2178.85	abdbmil5	2250.65	p7jhbj7h	2321.43
lhagwe9b	2181.93	hmc2rgo6	2252.03	vlae5rit	2321.84
td0ksog8	2182.14	mro53wtx	2253.39	l7ik0k90	2323.47
2a17876u	2182.75	8gjn4azq	2254.90	zz7u4wha	2324.02
py02aewl	2185.87	dvwqpgxj	2256.21	n43yr1nw	2325.94
jrvusj5t	2186.57	4xeb1blg	2257.35	u5hks22m	2326.86
ot9rhknf	2187.57	f1phhz2x	2261.58	qkum56qa	2327.41
qwf4gcqd	2188.54	lhrqrhus	2262.09	67a9n82i	2327.72
ggrwsljc	2189.58	tux9qfte	2263.99	z6a6u6lh	2329.12
lphypqxy	2190.44	go69bwxo	2264.59	414fji0a	2331.09
yapdmyce	2190.78	fux8j3ti	2265.06	fxtn4rog	2331.24
tq9irlz9	2195.52	0x7q7abz	2266.48	v7645mxt	2331.81
xe2u0614	2196.47	7lbjc7u9	2268.63	dz665p8v	2331.87
3u78dlv8	2202.12	llody6gp	2268.67	qn9er7gu	2332.66
4t6pljrs	2203.39	ba2bnkw1	2270.74	gyi78udb	2333.74
p5bb2mf3	2203.69	7v2qurbd	2271.96	8fze7m5f	2335.18
iy3x93fs	2204.22	vwidih67	2272.94	ldv22t2u	2335.18
efgd4uw3	2204.75	kcg3kbws	2273.20	ibc8fasb	2335.94
kxyflqpt	2205.36	m1rhtwax	2273.20	m5cwtobf	2335.97
cacn30h3	2206.10	iurttz2f	2274.53	whk0535i	2336.72

DIPARTIMENTO POLITICHE DEL LAVORO, ISTRUZIONE E FORMAZIONE

SEZIONE ISTRUZIONE E UNIVERSITÀ

SERVIZIO SISTEMA DELL'ISTRUZIONE E DEL DIRITTO ALLO STUDIO

CODICI PRATICA ISTANZE AMMESSE AL BENEFICIO GRADUATE PER LIVELLO DI ISEE **ALLEGATO A**

Codice pratica	Liv. ISEE	Codice pratica	Liv. ISEE	Codice pratica	Liv. ISEE
ep5gnosc	2337.50	9dtcgm9g	2387.87	35gloibo	2439.41
pjjqyxpg	2340.18	my7vgq50	2389.02	bdxgc8t4	2443.00
i4vul5rp	2342.37	ah1z4evj	2389.90	kuclrls4	2444.52
n1dk1lt5	2345.65	8cby74eg	2390.19	9ryiqrwj	2444.52
psloi3qf	2347.80	8rr88md1	2390.30	v2tb7sdy	2445.12
zoe49fsq	2347.80	j4ttkuqd	2391.21	71czhb3m	2445.53
nngzbcen	2351.40	3cmlsn9f	2391.40	4hr5lg3u	2445.86
xqdb5za6	2351.89	q73ky1dq	2392.86	3obxea3c	2446.08
sqmua1xu	2351.89	r3yoqt90	2393.30	fcxcezcg	2447.81
1qnr8neg	2352.23	3igauso5	2394.51	navqi127	2448.20
v1nckr9k	2352.23	76fluufo	2395.26	3netv5e9	2450.35
yw591v7d	2352.36	xuw00g9b	2396.07	0is86sbj	2450.81
uxkg6a1v	2352.94	56es61ju	2396.66	cykyfsnw	2450.98
cq67i11d	2352.94	f0naa26j	2397.72	toaq54kv	2458.00
x0q8ljs1	2354.02	ve505ob2	2397.73	ofp5gntc	2459.41
eg6gyguw	2354.15	bpkeahlc	2400.92	e6h3djid	2459.76
vyyxq1aq	2354.77	l73o6d8y	2402.41	xe4v41al	2460.62
ddjzhwd1	2355.18	t0co3iit	2403.82	7lg4r7b4	2460.76
h234vxp0	2355.57	zk6pm0dc	2404.00	o96uo1xc	2466.55
4tzq7xtr	2356.70	n3c879a1	2407.24	ldxxj1na	2466.96
9hcb3t4t	2358.11	l8twqiv7	2407.59	5igv4rde	2467.09
wpe093db	2359.12	oyjqpy25	2407.74	atf24j2o	2468.07
cguctz91	2359.12	bgskz0sr	2408.12	9tv3i87t	2468.15
t2mxkxpl	2359.32	6xht22v7	2408.76	zxdhzuij	2469.88
w2u93bt8	2359.42	awl8goi1	2411.79	f6jizg85	2471.14
59wqux9n	2359.93	aizw90v0	2412.23	kd3t4d2u	2471.21
5yojcjtq	2364.71	riqgrvn8	2412.89	yithjoj9	2471.53
ahoe7nhx	2365.57	6cmer1vt	2412.99	ahouwss5	2472.28
6pbg5lv0	2365.63	pg4tw83d	2413.11	2ifq63br	2472.36
cnslz9yo	2367.52	a9kh9eof	2413.82	isup6bq2	2474.02
e0bb2vz8	2369.62	lsxpn39k	2415.21	yclq8a51	2474.18
ae7jwyef	2370.49	zl03ig26	2415.80	jauv2grk	2474.25
xc12w74l	2370.59	u4hq2fat	2415.80	xnbo3u0v	2476.54
m9ziyhv8	2372.88	182l95b0	2418.36	xonnya0m	2478.27
xwxzrs12	2373.66	ry5qu1xl	2418.36	eww0hh18	2478.32
hu9oeqgh	2373.99	e780nzi0	2418.88	qqjjvbg1	2479.90
pbqc7ly9	2376.83	euqozuq4	2418.92	fecjjmav	2483.32
jh1zf2jf	2377.20	k9c7ld97	2419.95	iocjfy5u	2487.83
exaa5pdv	2378.06	z4jop7wj	2422.05	fxja9zps	2488.12
zupesb5s	2378.41	t11op4b1	2424.96	0m91y833	2488.79
gmcy1ty6	2378.76	118x2g4e	2425.37	dyvom1g8	2490.15
bvrthcgn	2378.84	5nafmq7o	2429.27	eib687l7	2491.73
chmk3510	2378.96	ih8hwc89	2431.37	msuh2gaq	2492.25
xif5agmk	2379.37	vhzyw6gd	2431.69	mfao0cr5	2493.73
tbllyk52	2379.80	m52qdi3c	2431.98	7mrscxra	2495.38
99v6akk5	2380.88	t5cfjshh	2432.45	g7djah8y	2497.07
b90jk3so	2380.89	iviktzc6	2432.76	l91320wr	2497.71
usp99whu	2384.12	z17hkuz0	2433.35	ddzde4bx	2500.00
wchca7z7	2385.29	fmp5kmbw	2433.52	tlegns11	2500.10
vpjkwv4h	2386.77	5tb3slsj	2436.33	xoiiggar	2500.39

DIPARTIMENTO POLITICHE DEL LAVORO, ISTRUZIONE E FORMAZIONE

SEZIONE ISTRUZIONE E UNIVERSITÀ

SERVIZIO SISTEMA DELL'ISTRUZIONE E DEL DIRITTO ALLO STUDIO

CODICI PRATICA ISTANZE AMMESSE AL BENEFICIO GRADUATE PER LIVELLO DI ISEE **ALLEGATO A**

Codice pratica	Liv. ISEE	Codice pratica	Liv. ISEE	Codice pratica	Liv. ISEE
ctw2vwvk	2501.22	y5hr4gqv	2554.40	gvvx803m	2591.48
trcgapu6	2501.35	497hqwif	2555.02	8nayblr4	2591.62
p65k32t7	2503.82	9f1us6nc	2555.36	l75bcxlv	2592.79
6ck7idmo	2506.92	qhkz447m	2556.04	oen1m3pu	2593.92
3h78uoys	2507.11	r38ij3k9	2556.22	bij43mri	2595.08
ardjtdon	2508.78	ucnk41d7	2556.77	rfdj7rjm	2597.96
68a28w15	2510.81	h69qxe1v	2558.89	n5ysg1u7	2598.35
g71zr4qu	2511.32	mewvsr03	2559.41	60i2trtj	2598.87
1t3crun1	2513.77	hjm37d25	2559.41	ap8loyjf	2601.18
8ywj6m8c	2515.00	2lsk1vay	2559.92	zp4zakdw	2601.40
zhiwyxd4	2515.56	fcebxfcz	2562.38	08g6ga84	2601.40
tdhy90o4	2516.39	cd80x2zp	2563.81	6tqhvjil	2604.15
rqx5ztj5	2516.86	mo7uabg9	2563.81	ppgjr1y4	2604.15
9j97odfl	2521.05	ywf8hr6p	2565.79	tr9zuv41	2605.71
7iyh2mmv	2521.57	njcfbzwj	2567.55	gpn73egy	2607.56
pp89l8x0	2521.57	ncr8se8h	2567.66	dnojixrn	2608.38
58egr8iv	2522.03	v0twvsaz	2568.28	dseje6t6	2608.59
65kmzggo	2522.20	en1j2gx2	2568.91	vwqv1am3	2610.18
q21m1xp6	2525.47	aguiu2yo	2571.72	4a8i0wca	2611.32
4r95zhji	2526.07	8nioxvw6	2572.25	xgbhiq1a	2611.94
3alhls5s	2526.18	cks8cn6q	2572.25	e2uvddfu	2612.75
79n3rdla	2526.28	ujsirapk	2572.25	w7b8pcmn	2615.29
kolhkqcg	2527.66	cqgd3gd4	2572.94	341k0ini	2615.31
1i9lhf9h	2528.25	x95po7b2	2573.41	k1jzfehh	2615.85
lxk7yi8i	2528.57	z345jf25	2574.16	z1vmw2yy	2618.27
skht3999	2528.58	au6bl9fo	2574.68	pfngxgdy	2618.29
vujqwclu	2529.27	pz3f7pah	2576.82	smzvyows	2621.55
klxhyrs1	2532.35	hgqxy46k	2577.15	6hfnfafs	2622.91
exznjg4l	2534.12	fr746fkp	2577.63	xou2o2k9	2623.32
pvbnhlcw	2534.31	hxkl547g	2578.87	e465kq5h	2624.88
l757jax3	2535.47	1v5etc7z	2579.67	ttjst9zp	2624.88
2vjlrbgq	2536.25	6sroo4zs	2579.67	ag0xu1f3	2627.89
21qggwlb	2537.59	x0lv911y	2580.92	pz5jttqb	2629.28
ne7ahedb	2538.78	13uipayt	2581.24	rz371hqd	2629.28
4t50h3jt	2541.18	us33bl94	2582.13	dr37ywtc	2630.90
kro9cfqj	2544.47	pvvo2kzb	2582.58	uo4m2e56	2631.86
4zwcg3qi	2545.49	edvutew6	2584.12	hlmbae3r	2632.33
jg47iuus	2545.75	1rmlr2pi	2584.26	u811mni4	2633.64
s2n8vwek	2547.27	si0z329g	2584.49	ddurt5yx	2633.66
vz3j0gk1	2547.37	tteoxohj	2584.49	x7vu90fb	2633.93
z9ow3nxv	2548.96	1h4gaht6	2585.22	0mm4crnx	2633.93
5bodhi8u	2549.84	i0puuymm	2585.59	iy4n7sc9	2635.98
m2mpt0kr	2550.00	znpq3pgt	2586.11	nwsphxyp	2637.06
uvfh321k	2550.57	r6ugwdjq	2586.42	022m89qp	2637.16
9blhlq5b	2551.28	wibp4e63	2588.24	11j2knw5	2637.44
6cue3mb6	2552.50	ouwbyycv	2590.55	y46uz79b	2637.44
auj41zmv	2552.93	u77h4cjz	2590.72	8yazt0sf	2637.45
x0jvkake	2553.83	3g2y44r6	2591.16	hwd4yn5d	2637.64
x7na03g7	2553.89	qnpksibl	2591.18	efa7eczy	2637.77
hpgm1jx7	2554.22	9awgmrwa	2591.35	hhh7w6z4	2638.03

DIPARTIMENTO POLITICHE DEL LAVORO, ISTRUZIONE E FORMAZIONE

SEZIONE ISTRUZIONE E UNIVERSITÀ

SERVIZIO SISTEMA DELL'ISTRUZIONE E DEL DIRITTO ALLO STUDIO

CODICI PRATICA ISTANZE AMMESSE AL BENEFICIO GRADUATE PER LIVELLO DI ISEE **ALLEGATO A**

Codice pratica	Liv. ISEE	Codice pratica	Liv. ISEE	Codice pratica	Liv. ISEE
9ewojq0t	2639.09	e12y9lp3	2699.19	asqcz92y	2743.48
4ue77hrp	2640.98	qse27hiq	2699.90	wq9updq1	2745.04
zeb0tvvg	2641.87	plsdgfr9	2700.91	o230xsbe	2745.10
a06yvzf2	2644.40	77jbfdem	2701.49	f4aupt3i	2745.25
ypzi45dv	2645.12	l9xx02e7	2702.70	kxpd0pw1	2745.28
z5iabs81	2645.13	31smcxrz	2702.70	vnkxzr8l	2746.03
2na8tbt0	2645.97	rltm47su	2703.42	4plglwhe	2746.21
82gv1v8y	2646.23	ud4l2ppb	2703.69	t2wm60bn	2746.38
hwa3ybms	2646.47	ab5dc0lt	2703.81	sqdxzszu	2747.02
tz1qwnba	2646.88	h1s0etxl	2705.31	ha7psa8s	2747.48
u1aemv11	2647.64	luq1jb03	2706.02	pdhy4woe	2748.49
di9o895g	2651.07	v3eb8c2s	2706.77	5sjv6ocv	2748.49
9isfsbcw	2652.65	m4zbxwei	2707.57	q5d24ovg	2748.92
m4i7qbf4	2652.90	ha22fgyu	2707.82	p0uryba8	2748.98
x62geckw	2652.94	9jj65chv	2708.96	3ttpvjhe	2749.51
doirv4ee	2654.22	ak0bl7fm	2708.96	ohscsfkj	2749.51
k1t6wwtu	2654.22	tk9tmlcf	2709.06	mtq42orn	2750.69
ol21137h	2654.53	mogbv9xh	2711.86	0lz6plea	2751.22
hochag3x	2654.80	nh3ggpuq	2713.42	90gah4st	2756.78
l9pmuji0	2655.25	iif6nctg	2714.70	efi7jvg8	2757.95
0j854kh6	2655.25	co1h8v56	2715.03	9evkyvma	2760.69
ez1pxcpm	2655.63	ugg8nxxn	2716.12	5lqviit4	2762.26
po3f63cx	2657.81	r5sli8yn	2717.56	z92kjasn	2769.39
g4kbtblg	2659.32	5rq71y7o	2719.68	slzsidnt	2772.41
67zvdqjr	2659.35	fe7ufyjo	2719.78	dmxhsc6b	2772.41
0ouiotiv	2659.61	1ljcypeu	2720.57	wv7pyi1q	2774.57
dspeu2zq	2666.65	vfqgc2y6	2720.77	zbl3z1dw	2776.61
k7gsjkkc	2668.94	34dxruby	2721.67	kmw9rhqr	2779.27
ccv2m4xi	2671.14	yld19u59	2722.11	gnue9341	2779.52
rjzb2iwq	2671.37	ajr4v8fl	2723.16	7mcwwrju	2780.63
vuzezebk	2673.78	i64cqtag	2723.58	ehd737jh	2782.17
inbjrmu6	2674.64	nrpvoqxp	2723.74	j8oxlax1	2783.08
ti9k5s6g	2674.80	0ynwdkm7	2724.11	fyt7lns1	2783.93
n6o5nvpr	2674.99	27zfhxhc	2728.78	ackgovrv	2784.27
3mn1innq	2674.99	4laa6ytw	2730.17	9zzmm3hu	2784.69
ov62il5r	2678.05	0yyiaqqd	2730.80	lop3yn9m	2786.17
ovly60ux	2680.81	l2mq4flx	2731.28	ndqzlkyd	2786.37
mlujfed0	2681.79	hmb45t3c	2732.47	tglil0b9	2787.16
uxuw3zrp	2682.93	7hbkjepn	2732.77	2m95bftj	2787.61
m2gv9hy2	2686.88	gn6dmgt4	2734.81	lby8kyfb	2787.61
igm29g31	2688.01	qgjfyzb1	2735.03	e89j9eus	2787.91
d475sfct	2690.22	cchxmg7y	2736.36	xvz5p6e1	2788.57
mt9x89t0	2692.75	5vdgwoib	2736.79	ajizliq6	2789.19
ibzbhjkp	2693.09	ofwdayep	2740.13	u7tzjnco	2789.19
ajzezyy2	2693.90	x68hkz2i	2740.98	yjrgomk0	2790.75
10uhjfmy	2694.61	hm8xke3x	2741.07	rl6ltnb6	2791.81
lkq3sqbg	2695.94	5kducbpc	2741.88	0l5sk3ba	2792.36
yr5vqpxt	2696.17	v1mzfo15	2741.88	e7j1qy2s	2792.87
a2gljqgw	2697.55	6yjr60ul	2741.93	2acs74or	2794.15
ko7v1fl8	2698.99	f45azl3j	2743.00	3vrd63x2	2794.64

DIPARTIMENTO POLITICHE DEL LAVORO, ISTRUZIONE E FORMAZIONE

SEZIONE ISTRUZIONE E UNIVERSITÀ

SERVIZIO SISTEMA DELL'ISTRUZIONE E DEL DIRITTO ALLO STUDIO

CODICI PRATICA ISTANZE AMMESSE AL BENEFICIO GRADUATE PER LIVELLO DI ISEE **ALLEGATO A**

Codice pratica	Liv. ISEE	Codice pratica	Liv. ISEE	Codice pratica	Liv. ISEE
9sfe556j	2794.64	gyf9tvj3	2828.86	zfnxyqjv	2862.50
peq1mqfw	2798.04	vxh4xwp4	2828.86	rd0dc7d1	2863.75
91mawr7x	2798.58	t95sobp4	2829.13	d53jinym	2864.88
fbwzu4wo	2798.65	xw74v3lh	2829.62	uyo611zk	2865.42
vu3taaov	2800.95	bv26shc6	2829.87	652lssa2	2865.43
5j65d98o	2801.02	lxwjbq6z	2830.34	bt2nwrxm	2865.80
9rc0ldwq	2801.55	gz20emin	2830.99	se303vzv	2867.12
82p99p18	2801.79	mxfqcrrr	2831.30	mwedg1lp	2867.18
3v8bnfy8	2804.08	9tylmsbv	2832.37	nmsdntcg	2867.87
8q6wijdk	2804.72	dzfq286u	2833.41	1ec8iv1z	2868.04
rdo6utmb	2806.16	oqhin32f	2833.70	6jtryf4k	2868.98
su350pwg	2806.25	3uqewxdc	2833.70	urx9m150	2870.06
6ibxqjg7	2806.25	hylnsbbk	2834.82	fm9w9mf3	2870.16
31pmzovt	2806.42	d7arcog2	2835.21	6933lktv	2870.66
ip3n370n	2807.14	6a0cpapy	2836.88	931muy9t	2872.36
nnbj4ycj	2807.67	wmmgdhc1	2837.06	d0j8qa9j	2872.39
zghf0vc0	2808.78	dj9gfk5l	2837.82	7nqtnfbp	2872.39
0h2to8sn	2809.37	3jdx8ydz	2838.46	mlk9alvk	2873.24
i0xa3e6d	2809.54	zorxc0k2	2839.19	gmd7ezbb	2875.91
b9rni3v3	2809.64	ptq12lwb	2839.68	kmc923zq	2875.97
t0fn1k1q	2810.05	hhw784wo	2840.92	h76axg2q	2876.16
0nxmsm1g	2811.62	pmzi3nlr	2842.00	kvp21si1	2877.71
yirud67b	2811.77	m5s8fog6	2842.03	r4w35tu1	2878.42
wy3wbydp	2811.77	31czdd6v	2842.29	7b1ruaa2	2879.12
cqbycf5w	2812.30	yjcyqrzu	2842.36	o5t4ah4j	2879.12
2btkfpuj	2812.30	mbjgypjs	2842.43	20zgq5te	2879.82
y0hhvqgc	2812.50	86rmmy84	2842.94	6sdf7kcq	2881.18
pjp1rrzc	2813.16	44v5pqwf	2844.14	tf0l691z	2882.84
gzczgblf	2813.56	kid1cpht	2845.49	plqv5qm4	2883.45
oig8kxi3	2813.82	ljzd64jh	2846.16	619v06lz	2884.61
9mv9c8vt	2816.07	cvg349dy	2849.18	4cfwgu40	2885.71
il7qsvmm	2816.20	t55e8vy7	2849.25	l9ivdwmh	2888.23
xaf3i1aq	2816.53	xysyop9c	2851.68	71tinf1w	2889.27
xl3hq2w0	2816.63	9h6oj3h1	2852.03	paomfxgl	2890.69
bwu2spxc	2816.88	x90a8c3n	2852.72	wm6fi8mu	2890.88
ks722yin	2817.18	eb6umg6c	2852.73	m715ewic	2891.67
mot0qnga	2819.41	zmvsbkzp	2852.77	iy1s05y4	2892.31
73gep8jk	2820.16	254omzqz	2852.85	gwmqhbru	2892.31
llpzzv0f	2821.14	4sdultx6	2853.46	jb9odvs4	2895.10
c66mgxw0	2821.22	jxfo9vzj	2854.90	p4qq28gm	2895.54
c19jh0fu	2821.96	knaj48j0	2855.41	pu23fsuk	2897.18
dxgyuhdi	2822.28	ewn5an6u	2855.63	oupz8ujq	2897.48
66dhf4ll	2822.57	9ai93gth	2856.02	lgke3q6w	2898.37
fh3tizq1	2822.60	5imfvr6t	2856.16	iopggxyg	2900.17
auh1yh3k	2824.04	a1u4lrig	2856.41	yb7y4d5t	2900.41
chdbytmt	2824.69	wuoo0ckr	2857.91	nrb2gpk2	2900.42
yoay3jv5	2824.97	0kwczy56	2859.41	9mn5hy38	2903.20
a4u5viq3	2826.77	06y4jmfn	2859.88	af0f6p3x	2903.57
fwwh9i7s	2827.44	55hhfb2a	2860.26	frkmw1m5	2907.10
scxhfzjv	2828.54	mo68zjy2	2860.33	lu5769xc	2907.87

DIPARTIMENTO POLITICHE DEL LAVORO, ISTRUZIONE E FORMAZIONE

SEZIONE ISTRUZIONE E UNIVERSITÀ

SERVIZIO SISTEMA DELL'ISTRUZIONE E DEL DIRITTO ALLO STUDIO

CODICI PRATICA ISTANZE AMMESSE AL BENEFICIO GRADUATE PER LIVELLO DI ISEE **ALLEGATO A**

Codice pratica	Liv. ISEE	Codice pratica	Liv. ISEE	Codice pratica	Liv. ISEE
xbuyumrb	2908.30	usgn1my5	2956.71	6ss0irps	2996.99
rnjjda5x	2908.36	bi7xt7cm	2957.01	im2kpcek	2997.17
62zyjooy	2908.57	rxtr99mt	2957.01	ttv8nq3k	2997.77
e7vlgrov	2910.78	dw3s7mzi	2958.35	ld3oux8a	2998.54
h4tv44ii	2914.22	k9oku1wi	2958.78	qmoh603k	2998.64
3u06xqxi	2915.75	mtqxdw29	2959.38	v4e3ktlb	2999.92
bkl17od6	2915.99	oyv11nve	2959.38	o22ch1jz	3000.00
9d6bwn7q	2916.11	e1x3jz4b	2959.42	ewzolvqi	3000.81
qt9wefce	2916.11	cq4kee3j	2960.63	fgt4m7go	3001.01
57hgkg4z	2916.38	60l4xeds	2961.05	rf8f2rhe	3001.01
frf2zwr1	2918.22	96wcz62l	2961.43	kejfvyth	3001.37
c1zn6mgw	2918.70	y6zuimgj	2966.48	yrfaub34	3001.76
sjiahtuh	2920.27	x2d8986x	2970.00	lr65a3tq	3001.76
qz10ifdy	2920.49	q1hj3iol	2970.73	7hrkl544	3001.79
ecyoynod	2921.14	89rtnvtp	2972.25	ze2b2cnq	3003.10
hvka1ijx	2921.96	ddnr9qr1	2972.94	pmcw3ujf	3003.23
ljhxg4r8	2922.88	xsm810bo	2974.47	thg8f047	3004.80
3itcrnoj	2928.03	eercda7r	2975.00	whl19mrs	3004.87
fq0y65xl	2930.89	bkgn94yz	2975.35	py75igy5	3005.79
cr7yend7	2932.73	5hwo2sv5	2975.63	5p5ch3be	3006.76
2fg41g8x	2932.73	5e78j5bw	2977.44	jzw05uy5	3006.76
k56oye7w	2934.36	ax6m14ln	2977.45	pyk5t5rs	3006.83
jv0sptva	2935.21	ub1woqb1	2978.72	yw625kvc	3007.50
mt7bhuqq	2935.29	90oy0h5p	2979.10	ojp0s47b	3008.00
mgvr0ln6	2937.26	xlw2mals	2980.51	0d3p5nxo	3010.60
zzxjovkd	2937.26	3reeunk1	2980.65	jks2r93q	3010.62
hxrcz3js	2937.75	ps8hzmh2	2981.78	ypfpce15	3010.71
9u2mezw0	2937.84	8jklzc5m	2985.20	ox0v6tim	3011.01
999l9qeu	2938.53	tmuhsa8b	2985.27	8fagwltz	3011.67
rpzgw6kx	2938.74	w6ucs68j	2985.31	hveny5ap	3012.08
zvz7et96	2939.62	6yiliqdf	2987.35	pjed10n3	3012.08
6tf860gd	2940.17	62awedx7	2987.68	gm4z0v56	3012.10
b8uuh2da	2941.18	es2n7c3d	2988.78	cvzmdz04	3013.39
g39mc2ei	2941.18	0hlwjsg4	2988.82	j1djyib4	3014.50
w9u7kc9j	2941.79	7mb1ydls	2989.03	m1gxvkii	3017.38
mm2k883y	2942.56	v731kjx1	2989.68	2qj2fxg2	3018.80
7jd5oljm	2942.93	v9y9k2er	2989.87	tribgvfs	3018.99
7lvvhp9v	2943.73	w5ongxto	2990.18	mrcv84qn	3020.45
fnr1nky7	2944.39	irs5g6o2	2990.21	ha67hv8k	3020.80
wxqh5m09	2945.06	luc2m25x	2990.63	5r2y1npj	3020.82
u57dyxkl	2948.51	684qats7	2990.98	iu17eeh1	3022.17
sn19t4e9	2950.00	x9trnxej	2990.98	gw6nv6le	3022.36
crhiwkog	2950.12	8nofosbs	2991.07	38vgymn1	3022.49
h5x3bspo	2951.08	7fzox2f5	2991.11	zt8n9unt	3022.75
rie8au61	2951.61	bwfudrih	2992.66	895u8mh6	3023.14
jmlzk3hw	2951.67	w86wg1x8	2992.91	yx5bmd1c	3026.23
t0ozgyl8	2952.88	wize4lqe	2993.63	i73m7tkd	3027.05
dr5lgo4s	2953.08	8zmu7y1l	2993.81	zyvk0i8p	3027.94
xopozu5u	2954.59	63zseqnc	2994.17	aw6rvxqf	3029.41
8k3ijhmi	2955.45	3wwbsuxj	2996.72	8hjnieub	3029.41

DIPARTIMENTO POLITICHE DEL LAVORO, ISTRUZIONE E FORMAZIONE

SEZIONE ISTRUZIONE E UNIVERSITÀ

SERVIZIO SISTEMA DELL'ISTRUZIONE E DEL DIRITTO ALLO STUDIO

CODICI PRATICA ISTANZE AMMESSE AL BENEFICIO GRADUATE PER LIVELLO DI ISEE **ALLEGATO A**

Codice pratica	Liv. ISEE	Codice pratica	Liv. ISEE	Codice pratica	Liv. ISEE
68bk336h	3029.41	c64642lx	3067.58	yssxa35g	3096.25
m0o05eys	3029.55	gxtgvl2f	3069.21	cn0p81az	3097.77
9cujx7d3	3030.70	15snv53h	3069.21	uzgka9we	3098.95
u3rksk0g	3031.30	uv7x6z9f	3070.45	yn0ipem6	3099.59
k3i0z7ly	3032.05	vvdnfxhx	3070.45	p4pwhik0	3099.61
ajqqbor0	3033.75	l7nkcdua	3070.52	puo8xw8d	3099.66
9ofqir1l	3034.15	ods657lm	3070.56	6g1xp2zn	3099.77
1f0atskx	3035.59	lz5w9inq	3070.87	sksaqwzm	3100.46
208z4xp9	3035.59	69ckjyc6	3070.87	n9ba5vlw	3100.58
v6pj9ew1	3035.80	ds05sbu0	3070.87	oaqhiv3y	3101.50
dgko2q56	3036.58	azezjq6u	3071.33	9etgfghl	3102.24
ubhm74wm	3038.21	4z46lojl	3071.71	6umi1zrl	3102.71
h1vid71m	3038.72	2h6b8q6i	3072.64	u7b8k32s	3102.93
041wavhu	3039.80	cai9oyqh	3073.45	g7s3edmm	3103.25
ah48z2o5	3040.38	rx71og1z	3073.45	inmzqr7k	3103.66
r0dg4cch	3042.11	neh0w4sr	3074.73	jzf7cgpx	3103.66
amngk1hh	3042.57	nwur8a44	3076.17	od46zkz2	3104.06
tewg0vc6	3042.89	3ybtqa9v	3076.34	fvej8m5g	3104.06
8qde2bc6	3043.10	3j84k00d	3078.95	u0uvgkyt	3104.17
wmhinna8	3048.73	0e2qzx2v	3079.25	b2ayqtby	3104.96
44c77pkg	3049.24	f8w21c9s	3079.41	93u66afg	3106.15
irigqrye	3049.47	kaeibzjt	3079.89	zx3duedg	3106.24
8n4wf4qm	3050.22	5qfm007p	3079.90	ojybfdny	3106.91
2m5rib0n	3050.34	h0o591fv	3080.81	p85a1bju	3108.20
8qphloq6	3050.83	dz9km7de	3081.13	0q4zilsn	3109.38
921v32qt	3053.42	ul3biv8c	3082.41	u6fenses	3112.60
epr7mope	3053.42	4vayh0hh	3082.45	o95o3zkh	3113.73
ccnrb9za	3053.76	xvvbnmeo	3082.83	l1wwau32	3113.98
ny0imguf	3054.77	5z4q1q90	3085.35	m1o6rda2	3114.31
ga8bnh6c	3054.99	dylwbo91	3085.77	f0a7oxes	3115.74
ca0uige3	3055.94	y08ol3nj	3086.48	frdof8jt	3115.88
tg7zac2f	3057.33	o9jgamuu	3086.82	la7hes5h	3116.66
3fxos84n	3057.33	0hy5ft6m	3087.26	pe5gpm2e	3117.13
whwt1x5n	3057.56	3d6l78c5	3087.45	c1izokyl	3118.36
yycu23gw	3058.11	rauotvy3	3087.72	zz2xazwg	3119.10
2po9mpos	3058.52	49y1u06c	3088.39	w6o29ixf	3120.59
qqhw7iqj	3059.45	fpbhi3v1	3088.80	lj70s15k	3121.55
nuygp078	3059.51	39u1xrlw	3089.43	namerwrs	3122.04
hc3wl2zx	3060.81	m2my7p8p	3089.51	icpldpfv	3123.01
smrapmf2	3061.64	0a501gpl	3090.20	yq7gdmvi	3123.01
nflhqnla	3062.30	cbeec4uz	3090.23	q5d2a7jp	3123.10
k2nk8cba	3063.24	vnxkxaxc	3091.49	e20s7azn	3123.10
7fosn3o1	3063.40	l8waki3t	3091.49	5yd0a1hc	3123.23
8f38xix4	3063.80	z9qsc47g	3091.98	zit7l7c2	3125.99
0bnebwi2	3064.72	6v0xux1x	3093.73	pvahnvrr	3126.70
5esxoxnf	3065.77	dwq2kx9a	3093.92	t0wl4wba	3126.76
inqpeyyb	3066.33	28sumage	3093.97	97uqt4f7	3127.21
rt0grb8h	3066.63	ruy7kp4b	3094.42	g1rzqzvu	3127.45
xxlnxapz	3066.63	3klymn9e	3095.29	y1leff4e	3128.54
k3houo32	3067.07	hob7gwty	3095.36	y33kyllj	3128.94

DIPARTIMENTO POLITICHE DEL LAVORO, ISTRUZIONE E FORMAZIONE

SEZIONE ISTRUZIONE E UNIVERSITÀ

SERVIZIO SISTEMA DELL'ISTRUZIONE E DEL DIRITTO ALLO STUDIO

CODICI PRATICA ISTANZE AMMESSE AL BENEFICIO GRADUATE PER LIVELLO DI ISEE **ALLEGATO A**

Codice pratica	Liv. ISEE	Codice pratica	Liv. ISEE	Codice pratica	Liv. ISEE
4j0urq09	3131.20	5vomtvid	3162.71	6quamnyi	3203.46
ou2ezdpt	3131.38	k9nefe5y	3163.39	2fk2572d	3203.84
tsutnpf5	3131.71	btezmjz6	3163.66	3yy448vf	3204.09
ejc4rz9m	3132.56	aprnnud5	3163.73	5uakfr5e	3204.59
1desqikg	3133.56	kdbcr5cw	3163.84	frzbywpm	3204.91
2laj3n7p	3133.92	w8s8bce1	3163.84	lc7enbzq	3205.20
cgeumbyx	3134.43	se26qzvs	3163.84	mni9z9wu	3206.97
6n6ervvm	3137.26	sn3pzkkc	3164.07	wf8lqo8b	3208.54
142nxq1n	3137.37	a7rbpdj8	3166.52	8hj4w41t	3208.73
qpgkmzxc	3138.03	2lk8txss	3167.16	zz3g0003	3208.73
jdg684ug	3138.03	pn8ezn2x	3167.65	2aqd6a8m	3209.40
38p98u7a	3138.13	jug1mfsl	3168.91	47u90hi5	3210.08
qauh9njc	3138.21	bcikrxky	3169.65	7el0aa3m	3211.39
qqzpzdmx	3141.44	zgu592ih	3170.00	fyfmasjv	3211.77
y4qk9fsg	3141.44	2q1f93e8	3171.43	zy7v1535	3212.00
z4x5kfru	3141.55	9venll7n	3173.23	uyl0ups3	3212.11
fnwwtmhu	3141.81	ahfdedk4	3175.49	n7bl365d	3212.26
2o9v18ft	3141.81	h46prluy	3176.32	u78e3y01	3212.29
iri0k3md	3142.54	xtz5rtn6	3176.77	3irazajq	3214.17
okgh0srp	3143.83	4kip75c9	3177.48	fe2j70gu	3214.17
n7l3mnbr	3144.20	dwvsnhwj	3178.14	nd94o3w1	3214.74
gqsoi306	3146.43	zc8nxasc	3178.50	c9f7m1i0	3215.20
xugs5hk6	3146.52	4jojvb7h	3179.88	1238xk9a	3215.69
jikcetpk	3147.98	eebjqtbd	3180.08	2mcu5kzq	3217.41
sqrzl8ft	3148.25	8nu589q1	3180.12	cuo4de0s	3217.41
1rg13ysw	3149.21	wm9lsc3u	3181.30	isua6i5l	3218.29
mmdt9vlo	3149.25	3tx4ofm2	3181.42	arbvcgva	3218.82
389jalxo	3149.62	nwb2rw1l	3182.11	itizg48y	3219.84
xmiqrzeo	3149.71	8vfui33d	3183.33	dyd4d8t3	3220.73
17cc971q	3149.76	nbuw4a3p	3184.18	3spjefml	3221.55
znh6r03l	3152.09	xsmrglaz	3184.44	d9aau4ds	3221.76
zglwxhkk	3154.89	6vx9d4vu	3184.71	uwfqy751	3221.95
1ulttuo8	3154.89	pomkp39f	3184.82	dqm4qetx	3222.43
fl8qslyy	3155.41	g461knc8	3190.10	60p5snez	3222.75
pcx8wn4n	3155.53	9htjsuci	3191.35	cepynm1a	3223.53
lm5mz1eo	3156.42	olo62kji	3191.44	51cib8m8	3223.54
up8u6ejh	3156.44	lc241l5m	3192.39	mldg8f44	3224.24
el5r2shi	3156.45	69az7o3g	3192.55	jsn22jdj	3224.24
apbh00lh	3156.86	dimkkn0s	3192.94	djtxsqja	3225.29
4k1f7pn4	3156.91	vrxbq8kc	3193.51	3h81aayb	3225.77
o2wihnoz	3157.47	haef6l3o	3193.99	0r2nfu76	3225.80
77bo6q7c	3159.72	ymix9j2k	3195.07	rciunbsc	3226.93
eebnndf8	3159.72	6rd88nri	3195.71	o2ze6ynk	3226.96
f072yixa	3159.84	9tattty8	3196.16	hna1nqhn	3226.96
m18slgm7	3160.26	nujjcasa	3196.16	19uvemn9	3227.94
q7abyyn7	3161.42	zbj3k26m	3196.16	m5mcpl6u	3229.41
0m19m60f	3161.55	dglxb77r	3196.67	4a6rppeq	3229.41
du3d6qvd	3162.11	2nmusgtk	3196.75	5ybf2dh5	3229.92
6693q7ve	3162.15	oqum9q0e	3201.06	nxz60gw0	3230.00
1k246rs1	3162.60	386qqhtj	3202.70	jdktmcty	3231.37

DIPARTIMENTO POLITICHE DEL LAVORO, ISTRUZIONE E FORMAZIONE

SEZIONE ISTRUZIONE E UNIVERSITÀ

SERVIZIO SISTEMA DELL'ISTRUZIONE E DEL DIRITTO ALLO STUDIO

CODICI PRATICA ISTANZE AMMESSE AL BENEFICIO GRADUATE PER LIVELLO DI ISEE **ALLEGATO A**

Codice pratica	Liv. ISEE	Codice pratica	Liv. ISEE	Codice pratica	Liv. ISEE
zp4y508y	3232.20	rv7xztqm	3280.98	lkuw94kr	3315.95
9zp3gzv8	3232.20	w4exuu99	3280.98	72pkfpbq	3315.95
75l8f4vl	3232.48	49ihgp9m	3281.53	k0wda6tu	3317.32
88v3gbi0	3233.08	y3unqzi0	3282.21	r6r4u9a2	3318.50
irsd73th	3233.39	f2i9q8qr	3283.04	w8wteg3n	3319.29
on4mgv55	3233.39	7cf68byd	3283.04	xnnk9akd	3320.24
hwqgj4lk	3236.18	3qvmd971	3283.33	hya7i5ln	3320.66
f3dkgayj	3236.20	lcv2anvd	3283.63	wj0ayif8	3320.80
q81cirhz	3237.40	pzicl526	3284.31	p5xc96fq	3320.90
d6v4i08f	3238.53	1laon9fr	3284.31	y10gljju	3321.71
swklxoj8	3238.62	ng8v5ixn	3284.31	7509eeji	3322.86
haa02fjk	3239.84	cmj6rboq	3284.31	lmaqm6th	3323.57
lx9xyk3j	3241.06	vf9icegg	3284.31	83easr0x	3323.58
jvvw3dx4	3241.77	75yz6tgy	3284.31	sbbb67qr	3324.29
ct36shsf	3243.30	ibku48z2	3284.33	qt8ciun4	3326.12
wm4q7150	3243.58	teuadcs3	3284.39	5dzd0nt6	3326.25
9wcgo3e0	3245.10	992szpaj	3285.10	6xqyptc8	3328.78
313olvoj	3246.86	bjqpa103	3286.83	88zh1ife	3329.59
nwhfw4pa	3247.41	nefl7tdz	3286.92	zjlg5bvb	3332.11
4zzp2nwr	3249.80	p0b4ztbs	3287.87	95aer6og	3333.71
uql823ck	3252.03	y94w5iw1	3288.72	779uwxma	3335.31
479e57l4	3252.31	poi7y91i	3289.01	bxxv1fi2	3336.75
epxukos0	3252.31	glx3dnby	3289.10	46n0ym86	3339.06
w824k3ki	3254.15	7o66gyjr	3289.55	25yrjxs1	3339.82
y0tadrb4	3255.41	v0h1w83b	3289.84	yscid9h1	3340.88
s497y8i5	3255.41	m6td0rfc	3291.08	ljnyh8kl	3343.61
9pjzsfms	3257.97	e59d8osu	3291.50	pl4690pq	3343.76
xi7iq99m	3258.63	vpbb4op3	3292.30	p0wi1of8	3344.13
wxxvakfg	3259.03	ub1l0cm1	3295.77	vzuy5hwv	3344.88
4rk09hf7	3259.25	psqve9uh	3296.34	g4p3vv53	3345.87
2arhibtm	3259.32	9mimmz7g	3297.22	ini6bya2	3345.87
tum9hfr8	3259.38	9j3rns6n	3298.24	d375wyje	3345.95
k5l4nnqd	3259.43	hu21q0wz	3299.20	t8vtde48	3346.84
u4qrxllq	3260.09	hi99sndm	3300.00	vipoc7mp	3351.78
7uey84k0	3260.49	erwijkz1	3302.89	owz1ylp2	3352.72
nmitim77	3262.25	37sb81lw	3303.57	9pmmxvf2	3353.15
jm297a9v	3262.85	0p0crq3s	3303.57	r118i2sm	3354.47
hl1ko09q	3264.71	yoohrafw	3304.18	ke3jcdje	3355.36
tarho23k	3266.60	bt0uponp	3304.18	q17rxv7m	3355.88
w709ztg1	3270.54	t1qn6b29	3304.52	4b070plp	3356.86
82gonlo9	3270.71	urksycwc	3304.72	qt023p2x	3357.40
5pj73f37	3271.95	7x572e33	3308.12	1epuaoht	3357.56
rxv1jx7f	3272.36	2ltfeg5j	3308.24	2for25ko	3357.64
ea7yxsek	3274.64	259kjub6	3308.48	y0n03w9a	3358.31
o3mcqytw	3275.12	vn4d5sa4	3308.82	ilz4h3e2	3358.58
771ip2pf	3275.96	fzn4tcck	3311.18	zffjlq98	3359.31
4733us9g	3277.38	27qodwru	3311.89	eow52z47	3360.00
ixy0di2h	3277.45	bbtguzz7	3312.54	to6w0r8e	3361.64
7ncg7f6o	3277.84	z7ny7sty	3315.08	pwlyy3zd	3362.30
itc4v2wp	3278.20	ns9iy66p	3315.95	idlvzrow	3362.30

DIPARTIMENTO POLITICHE DEL LAVORO, ISTRUZIONE E FORMAZIONE

SEZIONE ISTRUZIONE E UNIVERSITÀ

SERVIZIO SISTEMA DELL'ISTRUZIONE E DEL DIRITTO ALLO STUDIO

CODICI PRATICA ISTANZE AMMESSE AL BENEFICIO GRADUATE PER LIVELLO DI ISEE **ALLEGATO A**

Codice pratica	Liv. ISEE	Codice pratica	Liv. ISEE	Codice pratica	Liv. ISEE
nbil6hmd	3365.42	efibsnh8	3402.20	wgpodsvg	3440.86
vutjcmo6	3365.44	y3j1zg53	3402.64	l2aitomf	3443.50
ts7i7kck	3365.63	4pvzxrdv	3403.04	sqwhwltr	3444.23
4fbrf583	3366.03	4t1i47ed	3403.19	t17qsqsa	3445.79
0btai9na	3366.77	4m0t1asv	3404.14	6kl1068a	3446.45
gpz2sazo	3366.86	k9ebgwte	3404.41	sjqpt6sb	3447.02
d262sczq	3366.86	ld3jvqek	3404.51	t22vcf8w	3447.40
id9vnu8m	3367.15	e3gfngmk	3404.72	3v7kimn0	3447.50
dymp75xl	3368.96	wbn41l2c	3404.89	edo6zzmg	3447.56
jbbibs1m	3369.04	3hx6lt26	3407.75	ih03112d	3447.93
qm7pqk2o	3369.80	qfuzwvul	3408.54	geggc4qe	3447.97
funuvftx	3370.39	x653fodg	3409.55	ba2jbgke	3449.72
xs0sekdb	3370.76	rheu984t	3409.55	u8pywlax	3450.49
in0cqkin	3372.18	g2q3b30m	3411.09	lrzylsk7	3450.73
b2ojmd4x	3372.79	4ixpf8tp	3411.38	m9sn5d5u	3450.82
7h0x0yuh	3373.90	70nqajih	3412.15	n0grmx5a	3451.51
imsurn8t	3373.98	e1n6tuia	3412.24	k9abni4b	3451.96
39tbxdvz	3373.98	mwif3a74	3412.42	ek2s83kj	3452.68
cxrsrce3	3374.12	fei0f2i4	3412.72	xmw3xunv	3454.05
amu65ju2	3377.40	i14043w7	3414.36	c1tc0hs6	3459.02
892prggs	3378.43	4nk84kja	3415.79	cnpssz3i	3459.02
gnd1ud4b	3379.84	v9fjnn3l	3418.29	6u95x2es	3459.08
b0mcoe1f	3380.15	fm7pymhe	3418.98	9yp9a46k	3460.00
rdytl1td	3380.56	sjhko1bh	3419.19	bt1l247v	3460.16
x5nwiwak	3380.89	1ga2nsv9	3419.61	4e4d0b01	3460.20
dtd491pe	3380.89	bg8iakm1	3421.90	a8rc2at6	3461.15
zpkrmsbi	3380.98	csqw89vt	3423.77	qot5orrd	3463.04
cvgnej8m	3381.75	d794prlz	3424.39	qozykxlp	3463.39
mab1vhjd	3382.50	5tein0nq	3425.04	1tqlwteq	3463.39
wtgexfdf	3382.68	xqyzlmxy	3425.44	3f35rxdk	3464.90
c4fji9xh	3383.53	avbozs45	3425.54	v72jqqxl	3465.20
uzi46t2d	3383.53	njkr5jvw	3426.05	72p0soqr	3467.23
msxrxxws	3384.71	vkrekh66	3426.59	5qoa303f	3467.70
dauiuil8	3385.45	qonifud7	3426.86	v4ecpz2y	3467.70
9sdv7mzk	3385.45	1d8ccaqt	3427.68	dnxzsnbq	3467.75
mdioznm2	3386.30	wkcoxaqc	3429.69	nbbisg4e	3467.80
fc4qmq3r	3386.30	18vorxy7	3431.08	w3s5jkzc	3468.06
a1wgf3jv	3387.49	56h00888	3431.41	hnx8xose	3468.11
yq0uy78r	3388.15	ptyzdm3h	3431.55	s0r7n2jm	3468.13
il1nktk2	3389.02	qik1h4fy	3431.61	0ofb3zqj	3468.53
mw3m1y2e	3389.60	xxqg86b1	3431.89	qgq1bnln	3468.99
lrgdcmbi	3393.38	d8xsm6vs	3432.04	9amoetvb	3469.64
x3oqevmn	3394.78	7utew6xk	3432.46	5igdkx7u	3470.10
y60eum4n	3395.71	x9mpe5z8	3432.86	kkzeiqlz	3470.62
5l7nrycl	3396.17	yn0ollfj	3432.86	s6a12eez	3470.73
0qhq7n4u	3396.26	oh72g3qg	3433.98	y4m4p8gd	3473.08
uil5xuah	3397.88	vmy3u5ti	3435.03	y5wpnakl	3475.12
my355f8i	3399.66	zcmazosk	3435.34	7zzx9c6z	3475.41
ykp33opk	3400.03	exnmczvx	3437.72	1kf1dkdt	3475.67
c2ww89cn	3401.77	a73au730	3439.49	wfbzbcxu	3475.83

DIPARTIMENTO POLITICHE DEL LAVORO, ISTRUZIONE E FORMAZIONE

SEZIONE ISTRUZIONE E UNIVERSITÀ

SERVIZIO SISTEMA DELL'ISTRUZIONE E DEL DIRITTO ALLO STUDIO

CODICI PRATICA ISTANZE AMMESSE AL BENEFICIO GRADUATE PER LIVELLO DI ISEE **ALLEGATO A**

Codice pratica	Liv. ISEE	Codice pratica	Liv. ISEE	Codice pratica	Liv. ISEE
yvxf7cqt	3476.31	0hdbanxe	3505.69	sphjqj61	3545.98
btawowwc	3476.31	4oayl7f4	3505.85	6ipo0li3	3546.10
4feljahm	3476.31	d17y9awy	3506.50	9wqf94b1	3546.26
bpbjte7w	3476.56	hp2gvwci	3507.84	8mdsmnch	3546.34
vdbj9qiz	3479.09	qwxy8fpo	3509.68	zoppnyur	3546.37
fuz47gce	3480.03	zg22y53j	3510.81	tw4uy6pk	3547.89
i1k2dv2j	3480.24	aacy52cl	3511.15	izigmdxt	3548.01
jpee0p0f	3481.68	f3s559jl	3511.57	y9esvvlz	3548.21
u7nto0z5	3483.61	piyrvs75	3512.75	4z59rrsr	3548.25
ecjiyb9b	3483.61	c7jxgg6s	3513.25	7l20ubfd	3548.46
i3ao4qpp	3483.61	j11634nx	3513.82	5jjtljjr	3549.05
utcv0zax	3483.75	64c5qsxl	3513.82	hz1h88hp	3549.18
fxjulm80	3484.82	3cycfvr6	3514.23	d1oiksx8	3551.79
k4stsl07	3485.24	xqgr0bk2	3514.61	an1k30ml	3552.07
5uwntvq1	3486.83	2wbesh5i	3516.71	7775rv4i	3553.92
e0yi3hqw	3487.74	1xs4l99l	3517.90	5j31wmxt	3554.01
uyoys3ij	3488.62	l71ogk8r	3518.72	6zd2c0uc	3554.02
oij8sv9m	3489.10	763hj9dj	3520.33	fwwg0ohv	3554.47
9n4q72o8	3489.43	dkso9ja2	3520.73	e0cjss1n	3554.51
1rvk8k1n	3489.43	gwkj0vr5	3521.52	t5vwo4lx	3555.15
js55omwo	3490.65	uuvfoo6d	3522.85	ik7fqfjr	3556.85
zc8ql16a	3490.65	xqvdwafb	3522.86	8hfrte1n	3556.96
x5w2i4cz	3493.07	abb4t3q7	3523.17	9jgpwxde	3557.09
v5w5lrgf	3494.10	fnm2ea0t	3523.83	0rcqo07p	3558.86
cnkvicex	3494.10	wmvj0p84	3524.31	jpndnmfj	3559.38
w00j1wcl	3494.47	wjs56ivk	3525.07	zdeb4a94	3560.74
e7bspah1	3494.80	2y5d5ouz	3526.60	mv1i4agv	3560.98
rbudkcgg	3494.89	6kyxzd4g	3526.91	w5mt6hh5	3561.00
fhej5qk9	3496.52	99alaswi	3528.57	tmpx09w8	3561.18
cbx7gqgo	3497.97	y22gk1sb	3528.81	p5bh6v4x	3561.66
uye47eg6	3499.16	q1inkqry	3529.73	cb0u5zd1	3562.03
wmos8g5y	3499.25	0u7f12ea	3529.73	5ghftm9h	3563.08
h2tuytx5	3499.36	si2zckth	3529.84	wmdyx95b	3563.66
g888bl1z	3499.51	clr69ry8	3530.83	v15c6v0x	3563.74
uue5fvy6	3499.84	agih2efn	3531.22	3bgxtg4h	3564.33
qn8s7k6q	3501.02	6yxbezpo	3531.89	2l89ylu1	3564.92
0tgh6utu	3501.05	u2o1tm5w	3532.11	egeg22y2	3565.61
mpojn6cl	3501.97	njny604m	3532.52	bcrkstro	3565.61
9totibzu	3502.18	fu36p0m9	3533.33	c7qtu8wo	3565.63
k31xu38h	3502.20	if6raq7z	3534.80	i9ba12s6	3565.63
pijba71t	3502.68	xctnr68r	3537.18	uoyp9j41	3566.88
hr6itdxp	3502.83	9ho863l0	3537.50	m6aiulmf	3566.88
t8mitmci	3502.83	qzohzrpb	3537.50	jigue9j8	3566.88
hz4uhlps	3503.41	8hvihmx3	3538.21	gjbrp85y	3566.88
fiy2qyrs	3503.66	j4q74vb4	3538.53	6scxt8vf	3568.05
7fas8izm	3503.72	9audgci7	3538.70	884seddz	3568.35
9otou39n	3503.92	laws1ixa	3541.46	5xaut545	3568.40
jugbtnqa	3504.07	x6i45oma	3541.75	4wm2ebo4	3568.52
s8d1dbnk	3504.46	4afsgub8	3543.74	cacot0im	3568.63
mzbct1ky	3505.45	enbaahjb	3545.90	r8ic1ral	3568.63

DIPARTIMENTO POLITICHE DEL LAVORO, ISTRUZIONE E FORMAZIONE

SEZIONE ISTRUZIONE E UNIVERSITÀ

SERVIZIO SISTEMA DELL'ISTRUZIONE E DEL DIRITTO ALLO STUDIO

CODICI PRATICA ISTANZE AMMESSE AL BENEFICIO GRADUATE PER LIVELLO DI ISEE **ALLEGATO A**

Codice pratica	Liv. ISEE	Codice pratica	Liv. ISEE	Codice pratica	Liv. ISEE
rxmkjywl	3570.95	0z9fidsv	3606.96	kj1cp4qk	3649.87
yejleu6i	3571.79	96k398uh	3606.99	ic7gvner	3652.92
gu6zc0lq	3572.79	nxwgqdyt	3607.72	qbmgoqmx	3654.16
rx962qpa	3575.20	gfwtih5g	3607.72	gfab2y8t	3654.87
fn4yeerz	3575.29	85fkrarc	3607.83	57i5vnnt	3655.56
o5p6h9es	3576.02	9c7qq4o6	3609.47	4osh422p	3656.28
98pkkquo	3576.26	mihp6m2w	3609.66	8f10896i	3656.39
awlgdyqg	3577.07	wspeikx3	3609.80	rng1wdif	3656.99
9lep7j5e	3577.70	8sybs4z0	3610.41	zfa5uabt	3658.05
d48bw3ru	3577.94	bfnpxsjl	3610.89	v4xkpbsp	3658.13
xmy3m8zi	3577.95	7cjkwrwf	3612.06	rpiweztf	3658.37
mqk3k8ye	3578.43	dg9ky1uk	3614.87	sivretk8	3658.37
s3hzthe2	3579.80	dr5ob1qm	3615.11	rhv3dgqq	3658.54
kxa9069f	3582.16	aayzqtqg	3616.59	57r53vyj	3659.02
y5elbnng	3584.51	th471ojp	3617.64	kd6nmt9w	3659.55
gcu40jdp	3585.68	crzo6yfo	3617.89	0uq75cee	3659.82
w7yw5n3i	3585.74	x2cye23g	3617.89	w74vh626	3659.92
zw3vans5	3587.89	0o3af1zd	3617.89	yug2hqgj	3661.57
dmcmbrxz	3589.84	yejfk21p	3617.89	h8ksju3i	3661.77
nl3wsms4	3590.00	o402hznr	3617.89	e0hkllvl	3662.41
2oth7kr3	3590.00	cst74lxm	3619.47	hfc2rdj5	3663.48
enqrtoz3	3591.30	8zgfz9sl	3620.62	aq4hhufv	3664.83
7qhc1xnn	3591.41	m3tsywl0	3621.47	tcrram1r	3665.76
0colq4hg	3591.91	008gjea0	3622.79	g3l7zdpr	3666.08
z5obbpgr	3592.52	tnsizqco	3623.31	unwdkub5	3666.35
uxvqo2t8	3592.55	16u8dy2h	3623.31	ez1s8t5f	3668.05
m62t65vq	3592.70	vpa1flkp	3623.53	4snkg2f1	3668.05
l70ffuxq	3593.89	iqr9y039	3625.88	x5411pqf	3668.43
b1lfcvu4	3593.90	27nru30u	3625.98	5e907w9v	3669.79
e8r4in6h	3594.97	49k3s2ic	3627.45	9jfyqb6q	3670.15
qvz70pxc	3595.49	wx4mh9h3	3628.35	eoiylwje	3671.34
phja3da9	3595.94	9d7dhwxq	3628.59	upifegij	3672.64
790ra8kc	3596.57	hjrkq6l1	3628.59	fsjkheod	3672.72
k969vtdb	3597.56	tu9p00rt	3631.61	7qepgpo1	3672.75
zw9s8uen	3598.04	au2hhaa3	3632.68	nc4yhzcs	3673.01
m7pt3p2j	3598.40	am83l7p2	3634.94	fhntfdf6	3673.23
953b2ws0	3598.76	h9du3ocz	3635.03	4hzv32io	3674.09
iusody20	3598.78	rhv98cxh	3635.04	6kc3xjj6	3674.80
q2unia9q	3599.67	r29cnq3n	3635.04	ng7w6oyz	3675.10
jva4okc1	3600.29	kbmnorr9	3636.96	exlev35o	3675.14
7qigud6i	3600.41	l4lxt7s0	3637.23	2brzvj7z	3675.56
a0jckhqe	3601.27	afxp4tqg	3637.57	jo8ilk1n	3676.02
bmpt8h3d	3601.63	p065ps1m	3637.92	4ielxsk3	3676.26
venkrxgy	3601.63	v168bvnk	3639.02	sv8558z1	3676.46
igsbapiw	3602.96	fzgvjgqe	3639.24	7efbmbzh	3676.67
p3poiwo0	3603.25	s34rhqi7	3643.33	wiptddx2	3677.17
d0fv9ddu	3604.47	7iy3fqs0	3644.16	rzj7lcx5	3677.84
frh7yf6z	3605.77	e9em1a4f	3644.52	jdiv1rst	3678.63
n65jnc6n	3606.33	dppei24h	3646.75	wr7xtn6s	3678.87
k066s65b	3606.91	2b3oevxk	3649.02	gvekkdsp	3679.10

DIPARTIMENTO POLITICHE DEL LAVORO, ISTRUZIONE E FORMAZIONE

SEZIONE ISTRUZIONE E UNIVERSITÀ

SERVIZIO SISTEMA DELL'ISTRUZIONE E DEL DIRITTO ALLO STUDIO

CODICI PRATICA ISTANZE AMMESSE AL BENEFICIO GRADUATE PER LIVELLO DI ISEE **ALLEGATO A**

Codice pratica	Liv. ISEE	Codice pratica	Liv. ISEE	Codice pratica	Liv. ISEE
84vvblkx	3680.33	bg2pecpp	3707.71	3n2ugq6h	3745.76
t0dnuo7l	3680.33	vyen9tjv	3708.85	97rhb6tl	3746.15
bhqj0vvs	3680.49	imps7wvm	3709.35	c76tmlr3	3746.87
s39z6gga	3680.98	bg7drhm9	3709.43	lww6e5l7	3746.96
91b9r1b0	3681.81	qi2ln4py	3709.64	m5zczloo	3747.49
wdpcq0f9	3682.03	uevk8thq	3710.16	y50f9c90	3747.91
bsg2oi7n	3682.03	z92xwm0h	3710.88	wxvjxi9w	3748.04
uk6go3w6	3682.44	4tjvli1z	3712.06	08mbf8rw	3748.39
bwm7cxpr	3682.44	4c8hz3hv	3712.36	vgqz9a19	3748.85
xqz7i0qn	3683.38	0t2h1oph	3712.52	ckw781eh	3749.12
yzvn5tnw	3683.94	blvqh9uj	3713.17	02nbfmuq	3749.80
as5tlll1	3684.18	4jeh5e18	3715.69	tmogi1zu	3750.63
rs011o54	3685.44	meh1e2zv	3716.22	5ig28348	3751.22
hl2h8sjf	3685.99	1cvjim9o	3718.82	tlimrylw	3751.80
wucmv2wq	3685.99	2rl20kyw	3719.78	bhzk4x17	3751.91
78hjw44x	3686.20	ns9jsoz4	3720.42	s7a9a2p4	3752.04
ts82f6x2	3687.32	cmi534jn	3721.40	cjidnz5m	3752.69
58sagsez	3687.52	ou88f111	3722.06	0z60qk6w	3752.79
q57lcuf3	3690.05	lxoxgaua	3722.13	wg3i8maw	3753.14
mymkrt7w	3690.73	bhforg9w	3722.70	7fbf33ka	3753.25
jklx2g11	3691.58	wqr4r4jg	3722.93	3zj0rty9	3753.25
dwm4n5bz	3691.67	66o2z4bw	3724.67	zzziw1jf	3755.49
g0h6un1j	3692.32	xt7drtyq	3725.20	thahr34o	3755.61
ltihbrnk	3693.42	yzymkzhf	3725.53	plwnhurr	3755.61
xmtq1c71	3694.72	7wpu5317	3726.22	9jydmaef	3757.41
tkzkdb53	3695.53	i0hk1ycs	3726.25	ppszc1fy	3757.74
c1nnaemp	3696.50	90wy5fc5	3726.83	uupdczsn	3758.22
g9uxnb8n	3697.14	2qbdeiv5	3727.24	vm6iwfc7	3760.66
4pg6bvbm	3697.24	3isa5u8z	3729.19	4o734ckv	3762.44
lrfqmdug	3697.48	hdy63j4e	3733.82	bkkiwl05	3763.09
sh0f2k4q	3697.97	8x7146ql	3734.46	xjzrflc8	3763.26
0hgkfd46	3698.42	kpfoamqi	3735.77	omlbyoew	3763.58
kpckrzg9	3699.83	h6og2c5o	3737.40	m4guy0eo	3764.11
3xd4wq8h	3699.83	6hih659h	3737.81	jxi77sce	3764.29
4pju0sir	3700.63	sgrorzoz	3738.23	9bpnqt5v	3766.46
rp500ews	3700.63	k335w9tc	3738.36	ajqzmgyv	3767.32
khtwl6wo	3700.78	jtv4opsz	3738.36	wmk6q952	3767.48
mkbvgxxu	3701.05	b4mbkmtx	3738.72	speq6jo6	3767.78
cxutn1o4	3701.51	a5gpucfd	3739.02	oc3k30f0	3767.94
ngm40r9e	3701.96	9t2psntt	3739.05	tggh1llo	3768.21
nbx19tyf	3702.85	dfw922ty	3739.11	ivwbvalj	3769.97
px04y07k	3703.30	8r6jlx9h	3739.32	zh6qntnf	3770.38
497p8xcm	3703.33	5amnchad	3739.55	ah6o7880	3770.65
hplz5wnv	3703.69	3ld3cx0x	3742.23	ixcedas9	3771.08
8xq74t6l	3704.06	lc6rz2h2	3743.28	w4fnb8ah	3771.15
uinb80dr	3704.41	oxsjzxj5	3743.58	r0oboilo	3772.88
t9orqisq	3704.80	9n7ffovw	3744.45	85ymz2wa	3774.05
nihtzmet	3704.89	2ebkbfaw	3744.62	8okus6r5	3774.31
al1pj1l0	3705.10	lpzbwyqp	3744.62	4nru94b4	3776.71
j09haoz7	3705.94	6jfdunh1	3744.80	bn4y0m3b	3777.09

DIPARTIMENTO POLITICHE DEL LAVORO, ISTRUZIONE E FORMAZIONE

SEZIONE ISTRUZIONE E UNIVERSITÀ

SERVIZIO SISTEMA DELL'ISTRUZIONE E DEL DIRITTO ALLO STUDIO

CODICI PRATICA ISTANZE AMMESSE AL BENEFICIO GRADUATE PER LIVELLO DI ISEE **ALLEGATO A**

Codice pratica	Liv. ISEE	Codice pratica	Liv. ISEE	Codice pratica	Liv. ISEE
d9mlikc2	3777.86	5w3j08el	3815.04	45r7ntze	3840.79
6zpgi3o6	3778.05	rzf0xmvf	3815.82	ve7rj9tj	3842.18
hnk60yea	3778.60	ycnxir9m	3815.92	xhzbfc37	3843.09
zi67iajz	3778.98	nfzfd3r5	3817.80	mh3x6t3e	3844.89
239owwdu	3780.10	anopopq9	3819.22	f0dex1d3	3844.89
b7dcrr0f	3780.20	c462surc	3819.43	44bunumd	3845.10
ddyz2okt	3780.81	g6lx17qk	3819.61	isab40y2	3846.59
ac2zpfyw	3782.25	6v7a3ebl	3819.87	sntdrwtf	3846.83
bj7o2sko	3782.25	a5oiisi4	3820.57	u13xpjye	3847.74
4ufg4d7y	3784.66	xgy9taze	3820.59	t3taii5e	3850.18
jyl882v0	3784.88	h938wv0j	3820.90	zdvbw9cc	3850.29
c7kb3wbg	3786.75	dhjngwm1	3821.14	x990o10r	3850.68
duyy9zwx	3786.88	j1tjtxnk	3822.20	hd0e9mk1	3850.73
hqekcrjb	3787.14	lveje7v7	3822.44	4v0w6uya	3851.19
m1xmfsit	3792.49	eexqnl99	3823.43	ybbh9n2c	3851.59
js1f91wi	3793.68	wbl8fpqp	3823.53	tppm84v5	3852.08
i7f3a8ze	3793.69	7i6314gl	3823.53	nn4szkd6	3853.23
9hpqm3ah	3796.08	vjgunaxe	3823.53	y81v8hye	3853.66
23l8e1to	3798.92	9nh8re6d	3823.53	iw75uvfi	3853.73
3qvxifl2	3801.13	7c35anyy	3823.53	tgykk8gw	3854.01
quu7lb0v	3801.47	p7omzdug	3823.53	3t2v3zj8	3854.51
qhjernbn	3803.12	fsitlvv7	3823.71	qhplmgr5	3856.50
o6f2fi2k	3803.92	a0o3etux	3824.96	mov8mz60	3856.91
frda4l6f	3804.12	vzk42lgy	3825.47	ore6n8x2	3857.89
e9hgfc6u	3804.41	wcixoj7a	3825.88	9wcg6qzg	3861.18
245ai44s	3804.88	ior746q7	3827.72	388d5gt4	3868.19
vfj0jnpo	3804.90	odxebo55	3827.72	i6z4ky1q	3869.63
yh1g5s3w	3805.26	af17x4c2	3828.03	s2eg7ylm	3869.68
fpls3mg8	3805.68	07z9vgdf	3828.86	etv2w400	3869.69
b90v6qn8	3805.81	kgjm1m8v	3829.61	jry84vuy	3869.69
128i0cgn	3806.56	yg9scrl1	3830.16	96u7stu3	3871.62
m4naboit	3806.67	620kjti6	3830.81	o2khwltl	3871.67
0qbxo5ei	3808.44	5cj2sx1n	3831.49	gr2s945r	3872.84
lvcz5mv0	3808.46	m8idcrkk	3831.49	mnj2g2h0	3873.30
tndy1lbi	3808.82	jmcadeen	3833.89	8ia2ogpt	3873.79
6yqtogh7	3810.81	sx10emim	3834.65	g5bfuvdr	3873.84
yeyvve89	3811.28	wp4i9tzl	3834.80	zm2xllv1	3874.07
71vaxwj2	3811.28	7m8pwznw	3835.26	hszxdo72	3874.31
71ox3tch	3811.38	ttlcll40	3835.34	r5blr1ov	3874.80
8um1zact	3811.38	onl2m0an	3835.34	7jn6coy2	3875.31
pzokmt98	3812.18	b6fx5pkx	3836.74	hbxraowq	3876.16
z423x1uh	3812.25	eg3xd13f	3837.51	3b9619ol	3876.27
juqn67ez	3812.36	3kez7nms	3837.66	wbh1ut23	3876.30
mz446pee	3812.68	9oktx894	3837.89	ydj5b49k	3876.30
1x8plwfy	3813.63	yhlf9o00	3838.51	uhiwbrn5	3877.24
ooagbuwk	3813.82	2h864kwc	3839.13	b4ylsqvc	3877.68
gtnjzpi6	3813.82	27epgnvo	3839.29	8majkdby	3880.00
3to2sewf	3814.15	dw0l2ih9	3839.66	299nei3z	3880.66
p2vn6w82	3814.71	5d4r530h	3840.24	6xcmgnyr	3881.61
tirgs8sm	3814.85	5j0kcipc	3840.33	8blxqayq	3881.86

DIPARTIMENTO POLITICHE DEL LAVORO, ISTRUZIONE E FORMAZIONE

SEZIONE ISTRUZIONE E UNIVERSITÀ

SERVIZIO SISTEMA DELL'ISTRUZIONE E DEL DIRITTO ALLO STUDIO

CODICI PRATICA ISTANZE AMMESSE AL BENEFICIO GRADUATE PER LIVELLO DI ISEE **ALLEGATO A**

Codice pratica	Liv. ISEE	Codice pratica	Liv. ISEE	Codice pratica	Liv. ISEE
6ckig0d2	3881.87	xxld1gv1	3921.90	qxqjtdep	3967.61
qcrtok70	3882.24	hnnirwp5	3922.10	4a232ts9	3967.64
62ageoz0	3886.65	njjsx8rw	3923.02	hhpbggwu	3969.43
jh7nkjpe	3887.01	54o2td0g	3926.91	4sa4dgeq	3970.08
g6wel9q3	3887.32	tjtiggxp	3927.44	92scdrra	3971.57
bq3xjivp	3887.46	inavuhkm	3928.43	o0nyy70v	3973.90
d5fxbidl	3887.81	qmc425sr	3931.62	kvl5ad3f	3974.01
ah5it67y	3888.13	b26cje30	3932.60	s2prp6iu	3974.62
041ar3lg	3888.46	m8klmrwz	3933.03	kmux8xg9	3976.27
14i0kk0t	3888.62	omt00vxv	3934.04	r63wywm1	3978.62
eayl0uxw	3889.66	99dwcfhm	3934.31	2ju8u9no	3979.48
opwu9ie0	3892.28	vdgxshot	3936.39	iezoybih	3980.20
besvg7ja	3892.91	qprnne5a	3938.73	qdhbjl32	3981.48
guzr27i9	3893.63	wo3alr8a	3939.51	ni6988kj	3983.23
jxkiidap	3894.39	u8l3p30r	3939.59	3yz8t2nf	3983.74
w3tedx7d	3894.55	3uw1wk9f	3939.59	xsas30hy	3983.99
3cvkykfv	3898.25	58rkj407	3940.35	el5f9cc4	3984.26
kv1n4aou	3898.30	5drf9pap	3940.39	388elw7n	3984.33
wlnnb9bl	3898.41	92h7zxku	3940.98	3q2tkdjo	3985.61
sua1viv0	3899.34	ilf2hj9j	3941.62	pvxmunn4	3986.98
ne7wu29m	3899.59	chqes8ez	3941.96	fiarxkq2	3987.26
ex6i5gxi	3900.28	c6vro1v8	3943.45	magp9ngw	3987.81
1hwsol73	3901.22	cmjxryza	3943.98	ztw3w7yx	3989.29
e77q3vbe	3901.46	9nz15cwf	3946.15	3ekl51wu	3989.35
qr6ad50i	3901.47	dxpasjjg	3946.19	wvgkpqc0	3989.77
5nt5dgrn	3902.11	uk8g1iw9	3947.56	lpeolijc	3990.00
4mddlvbb	3903.01	gs45ikhu	3947.77	xewe16lp	3990.16
14q0ex2l	3903.54	zjpor5w0	3948.04	tjtf365t	3991.41
xkutgtz8	3904.28	t9zrhi4k	3948.88	r43ox880	3991.50
tzyob95m	3905.20	g0rqqdkr	3949.22	p7641bun	3992.48
czd8sggv	3905.20	vzc1v98v	3952.53	kiktautu	3992.59
j8khdm7c	3905.26	rt3obt6w	3953.28	ohb3lhog	3992.76
97b2duwc	3905.30	3y10s1j6	3953.43	nvsikg21	3993.01
tfwsbaq9	3906.59	zkra0nsm	3954.48	w5v9w6t6	3993.66
yo4j3wjm	3906.94	fh5g2p04	3954.84	95pevqh1	3994.82
7tu6erwh	3907.34	24tmxuf6	3955.49	bv5ngdxs	3995.39
5wenrp6q	3907.45	oqmzfbpo	3956.54	560lcr2v	3995.41
7k3pk9lv	3909.63	64xpv9e2	3957.00	tyk7mpj7	3995.93
o0mos3nu	3909.63	a6fc35iv	3958.56	bwlf8b1s	3997.07
3zzy7ir8	3909.84	lenymbyy	3959.18	m9gtuyjz	3997.55
72sgxu99	3911.15	1i7ahzpo	3959.24	d4iclpws	3998.60
7khucakv	3911.50	jpid7con	3960.30	uwdtx0yh	3999.21
2gcfn7sq	3914.15	dgtfawvc	3961.05	o61fy06s	3999.61
a9ae274l	3914.39	vxep4v0t	3961.63	0dj171ik	4000.26
272b3np1	3917.02	thh1l2xg	3965.22	zgotily5	4000.74
b61kzloi	3917.20	k0jhrfb7	3965.54	7n1c10lx	4000.88
mbl7hsau	3918.31	nmn8b64y	3965.72	u7dbcblb	4002.69
jl42kpls	3919.70	kfl4mvhp	3966.10	8zxj5orn	4003.25
026led53	3919.84	hve3q0hd	3967.00	5kugfmml	4006.42
m8cm63hx	3920.11	p2gx4jxr	3967.61	68ktv9kv	4006.61

DIPARTIMENTO POLITICHE DEL LAVORO, ISTRUZIONE E FORMAZIONE

SEZIONE ISTRUZIONE E UNIVERSITÀ

SERVIZIO SISTEMA DELL'ISTRUZIONE E DEL DIRITTO ALLO STUDIO

CODICI PRATICA ISTANZE AMMESSE AL BENEFICIO GRADUATE PER LIVELLO DI ISEE **ALLEGATO A**

Codice pratica	Liv. ISEE	Codice pratica	Liv. ISEE	Codice pratica	Liv. ISEE
rtyokwr2	4006.62	7unyk658	4047.32	sgpeyigz	4079.77
u5fmkxk8	4006.70	oyfda7s2	4048.02	4ppaoavh	4079.77
iz6u1049	4006.75	2gzem36e	4049.10	v31pleze	4080.39
p6k1useb	4010.41	mc87wcqa	4049.54	2md0iu2q	4082.20
no0s5v3i	4011.35	q0xtuco4	4052.59	6v402jjx	4082.48
6s7objfq	4014.57	0f9tcgvb	4053.50	7k0bvgwn	4083.73
fupbvsim	4014.82	vguxoge3	4053.84	4ewnn9sr	4084.23
grjue2zl	4014.82	mtjoatry	4054.15	mqwgy233	4085.19
saznc8b7	4016.75	zo3jfalb	4055.26	7ln4opww	4085.56
jqyruuuz	4017.39	k7854mc2	4055.89	32iqm5av	4086.49
kzfwnak5	4018.36	iazm89y9	4056.61	h1qv9o8r	4087.60
tee09atf	4019.11	c6n44rjb	4056.72	w61rczbp	4088.26
msrn6n2l	4019.77	8qbax6kp	4056.72	c7vysp8n	4088.53
kzpy7fhi	4020.06	xw9rhq9n	4057.18	37uzn3hu	4088.57
6tznelq3	4020.69	nx1p4302	4057.33	sjw1n51k	4089.86
yx8y0rp3	4021.18	qnbpjdhx	4057.70	guvip1ou	4089.86
f4a5bu8j	4021.69	tro2w1mr	4059.12	srk56tci	4092.16
tcohu34p	4021.86	jzzr6m7o	4059.76	vzhkb0qf	4092.87
98p04i3w	4022.55	ucs94nnd	4060.15	mklcv547	4093.14
dyrg4jj6	4023.21	luy83nav	4060.98	sbrva00g	4093.27
uaf07ca9	4023.44	crkfl4py	4061.02	ik70o4s2	4093.86
6mkp2m47	4024.25	6e7xf80q	4062.06	kn0foiuv	4094.12
yzjpck55	4024.79	3yknqffn	4063.01	arflj7l8	4095.77
pwz3x0b7	4025.63	0oznhn4l	4063.28	wzfaovkd	4096.24
n2ylfifh	4025.82	45ja59jb	4063.29	mrpoke7y	4096.28
s4gwumnm	4027.97	hm0apfkc	4063.42	kldm6w19	4096.43
09avaenb	4030.16	9y93ydpr	4063.42	hlyk0o22	4096.64
nyhrh0qe	4030.22	k4l9dr4y	4064.50	kce9yplf	4096.82
nw9bo9bz	4030.62	2dye9o5a	4064.63	x4su7wxm	4097.00
ke7052gi	4032.44	eml6bcw9	4065.04	ahew9oqs	4097.18
goteg3ju	4033.34	02djkcyt	4065.11	l7afg6tm	4098.29
dch5y5z2	4033.55	heatg43f	4065.82	hog7zru1	4098.61
h2q7ohsf	4033.74	9alz322o	4065.85	ty55022x	4099.32
a9pqhpk2	4033.90	4jnfavk4	4066.67	jd5uimvt	4099.35
pi2gwro7	4034.40	xqk2o2v9	4067.13	xg7riok8	4101.34
vqpzaktx	4034.46	1jvsq81l	4067.14	ztk6mfw2	4102.40
g6dlgbyh	4037.54	konuk6sn	4067.64	ffvwco73	4102.76
fc3xawib	4037.89	xo76628o	4067.97	8oxo96iy	4103.80
ajpatsg8	4039.24	sn4o5af5	4069.42	fanw4fcn	4104.20
b4oiujoo	4039.81	d632neqb	4069.47	4u5g57wo	4105.51
5zrzdmdi	4040.55	quv8el6o	4070.00	4ah2izrh	4105.51
4w1xkdxq	4040.65	ms9czprt	4070.08	qkkw2e34	4105.51
o4cl2vfp	4040.89	tpsp5br4	4072.43	try2kvy9	4106.42
nqvl1o4z	4041.71	3ynjpr93	4072.45	hif23atq	4106.50
kz10a8f1	4041.78	f14yz2hc	4072.91	du05bbmd	4106.96
cdaf8emv	4041.78	nknxudi9	4073.04	qs3i26ci	4107.28
6w4umdhj	4043.75	fc5fq9wz	4075.48	qzxpda3x	4109.80
jw0p9ut8	4044.47	4xcog9ns	4076.69	7i6tzajx	4112.77
s6dy8t2w	4046.74	7z2t0x8u	4076.80	n3967ahn	4113.18
vgbosnyj	4047.15	tys04gd3	4078.50	g8r2xefy	4113.18

DIPARTIMENTO POLITICHE DEL LAVORO, ISTRUZIONE E FORMAZIONE

SEZIONE ISTRUZIONE E UNIVERSITÀ

SERVIZIO SISTEMA DELL'ISTRUZIONE E DEL DIRITTO ALLO STUDIO

CODICI PRATICA ISTANZE AMMESSE AL BENEFICIO GRADUATE PER LIVELLO DI ISEE **ALLEGATO A**

Codice pratica	Liv. ISEE	Codice pratica	Liv. ISEE	Codice pratica	Liv. ISEE
ac1f0j1u	4114.80	odofevdu	4153.68	ghskm841	4189.78
ju3wx21s	4115.04	7bfgptut	4153.77	v2n6xvza	4190.35
46e578f8	4115.67	cj8jt4l6	4153.82	eko0cuul	4192.46
kfwrtfkm	4115.85	s1hb25gz	4154.07	faaz0i4y	4193.14
osfu97r4	4117.35	i7rjmvvk	4155.58	n2zmfhu6	4194.71
v5mvbsfm	4117.80	5akthcd0	4155.61	29jkvhqk	4194.87
8vsfffss	4119.19	e99br6xn	4155.88	fywrss0p	4195.39
tn0zt4gk	4119.35	sxne6o9u	4156.54	bx0zlhwj	4196.08
d9mj4mp2	4119.54	ya6jcslq	4157.19	flvz5tad	4198.05
debliho4	4121.25	zxe0ns3i	4158.13	arimtfwq	4199.62
fjenkvpa	4122.35	33v80fg7	4158.64	qw4fnidr	4199.89
ojzjbb7s	4123.16	alx3t5uk	4158.82	y4hh6e8b	4199.90
rsrqjm6u	4123.16	sy383zvj	4159.70	r4590gmv	4199.91
b8ipvki9	4124.04	5fcuv5se	4161.88	1l6vyv9z	4200.44
j9xj95l4	4124.46	gijm3zf5	4162.26	u4hu7jjz	4200.95
dpf3jf6e	4125.08	va21td9a	4164.53	ggr56nxh	4204.06
tw5tzdti	4127.55	u8jvr4hk	4164.80	cezorj84	4204.12
8jwehp6a	4127.95	bepnvbdz	4165.69	unhr97ai	4204.41
xkvkjyh0	4128.03	agajz9gq	4165.70	m0qrqg2y	4205.20
7uao9gvn	4128.78	nguuizeq	4166.18	bse6x89o	4205.32
6we9miyw	4130.08	m0a804c0	4167.07	15hwvmmk	4205.88
79dnmcar	4130.62	5oz8wtbo	4167.38	36ivcs1b	4206.83
ltr2ih01	4131.31	7s4udxue	4167.70	fs9z1r0p	4207.14
jskg2tt6	4131.91	rqij55ai	4170.69	nlbh5vvu	4207.64
dbkg216s	4132.16	wgfb7b8g	4172.36	a9ri0zur	4207.72
su8fymmr	4132.46	ao483ce6	4173.35	f0vrw36f	4209.82
c1dz9vz7	4132.56	5dn6pm4g	4173.70	ny4cj4gb	4213.16
1j4vd6sr	4132.93	vwf9cejb	4173.93	smttamiy	4213.25
49g7yhi3	4133.33	d9x3oz5k	4174.58	estznolk	4214.48
m1y9fhkw	4133.86	ws41frcx	4174.58	vohleuvu	4214.48
v2huvzvj	4134.70	268pbkk9	4174.88	ll42dxbe	4214.48
3d16jyzq	4138.39	p39vij0z	4175.20	bl0zdw1u	4215.07
1ecdubtu	4141.05	v9em31h4	4175.61	nztm6d1a	4215.69
35ehogkw	4141.06	qqfp7orm	4176.70	7cm62kz6	4215.85
qbu5pix1	4142.14	h2mi0a1o	4178.34	ec6o0jx2	4216.56
7r3xsi8w	4142.16	p8rnlvoe	4179.19	v22le4mw	4218.29
o8w2hcj0	4144.13	lnw5e2zg	4180.00	nxgdyu62	4218.69
zacg2fl6	4145.62	ztoi1cw1	4180.39	xtcivx0x	4219.19
52bgvahj	4145.97	vo4qzacw	4180.56	rd09srm2	4220.09
tum04unx	4145.97	8o5v2ydr	4180.85	teolmf7w	4220.20
bx90entd	4146.71	8f445dh7	4181.08	02e8qu75	4220.65
wlmswoyb	4146.77	qq48hd7s	4183.68	e3v5hiwh	4221.18
t1kjpuxc	4146.86	z85x0hck	4184.14	suo8e24c	4221.98
zlg8s5jm	4149.02	y01p9bkx	4184.38	52ymm42l	4222.23
5hm86tzs	4149.41	xenif5e3	4184.67	nw09bghm	4222.96
ntdwo8hk	4149.72	xv3mpm0p	4184.80	bea2u8yq	4224.68
5ltn6dad	4149.92	1h7xv49i	4185.52	xujwrs1y	4225.28
v0180pd3	4151.08	jcg2b7jp	4186.39	mx18qmvx	4225.89
4gkdinha	4151.98	f9s0c5qz	4186.59	sszjw8h9	4225.99
x37yeffc	4152.68	tmgvhjmf	4188.75	g49lin5r	4226.55

DIPARTIMENTO POLITICHE DEL LAVORO, ISTRUZIONE E FORMAZIONE

SEZIONE ISTRUZIONE E UNIVERSITÀ

SERVIZIO SISTEMA DELL'ISTRUZIONE E DEL DIRITTO ALLO STUDIO

CODICI PRATICA ISTANZE AMMESSE AL BENEFICIO GRADUATE PER LIVELLO DI ISEE **ALLEGATO A**

Codice pratica	Liv. ISEE	Codice pratica	Liv. ISEE	Codice pratica	Liv. ISEE
1yhd9s0g	4227.51	naq25adj	4266.16	vddh42ud	4301.03
y4hqx885	4229.51	wn1w74y5	4267.97	sv2ftpfa	4304.16
nb6xhcja	4229.60	4bvpyj4l	4269.92	z1ygtgym	4305.07
qd4a8srr	4229.71	z9i369hx	4270.23	rmonebad	4305.70
b9rapioq	4229.93	ieqjfznr	4270.95	bytsmsn9	4306.60
8svyo4b8	4230.23	gynjngn2	4270.98	a4fy5ecg	4307.84
kkmg4auw	4231.34	lx74qgcy	4270.98	7kkd6xcq	4308.10
351zk4tr	4232.14	snklh5ed	4271.14	3zop9l2c	4308.82
01ups3wj	4232.44	tqnapj1d	4271.14	q3f724rp	4310.21
uuyf6b75	4232.73	8za3szl8	4272.85	kca1o726	4314.28
jkoriv8p	4234.49	9cv7rj9j	4273.04	qcssmxxt	4319.43
7ijft0y6	4234.74	gb2rfpow	4273.98	d6zd1zcp	4320.33
k24oo075	4236.39	148fpshl	4273.98	tyj1iqza	4322.60
t12dafa0	4236.47	fqlg5n49	4274.65	0lv06tr0	4323.66
ni79ipm9	4239.21	hr8pzn0l	4274.89	ovkfggig	4324.91
q7qbkpao	4240.00	zbpvvfyh	4277.01	505p9j2m	4325.63
h27jkjq0	4240.37	jqsdikv4	4277.01	anolhwnm	4326.61
zhcx5iq1	4242.22	6enfu0rl	4277.40	1nfvloo4	4327.19
wfhf6xrc	4242.28	ftfjiiwb	4278.21	k8vytmpd	4327.19
2wx0e9g8	4243.85	xiuy9trw	4280.55	vdjkjefn	4327.56
ph2nf26l	4244.41	omg306a6	4281.03	qihirg2i	4330.45
bx13chb5	4245.09	lqakm88c	4281.04	4m3oomt3	4331.02
58ykezth	4245.82	y4lh6sb7	4281.15	yodozaq9	4331.16
rbft75kp	4246.12	fqj6psi0	4281.47	kjni1ti2	4331.21
eja9nebj	4246.84	3oqte7vl	4282.35	24betnbx	4331.90
eknqx06c	4246.89	av7oryfl	4282.84	hcxnsmub	4332.26
s7avqccb	4248.76	5ngmhpq4	4282.93	i0iyw142	4332.48
vlvek3wb	4252.26	vhptal1o	4283.46	xs0nnrly	4333.57
m3ao50um	4252.26	bn13u9sh	4283.66	zy1kalyj	4334.31
l3gabb0o	4252.47	rvdnvj21	4284.75	2ugofp8g	4336.15
uivhx91z	4252.47	4joqvrj7	4284.75	563dxrmp	4336.73
agyrgre3	4252.94	op38saiu	4285.88	nzsexak9	4336.85
u9r9uxd3	4253.63	p16jhh8y	4288.35	ljipaoje	4337.06
ruqzdqdy	4254.03	7wz7waqp	4288.41	t31y1zk9	4339.40
kdbgqerw	4255.78	5ebi31uw	4288.53	pggodnjq	4340.53
tsr54pnf	4256.06	c1rlhr70	4288.93	hnwx42k1	4340.55
0lcjuxdm	4256.25	powjewlx	4291.22	n3dh0avh	4341.38
0fzifpuo	4256.26	p3zjez9r	4293.18	elpb0pu2	4344.41
r5a0pqrp	4257.09	qxcohpcu	4293.76	o62yroiy	4345.57
33d68p27	4257.61	p37u7iaq	4294.67	o4bd7sam	4345.91
jcxvctqc	4258.15	ibi8yjya	4295.44	ubgkw87c	4345.97
vxy1qyj7	4259.51	vzo5vz1f	4295.44	me1tkr37	4347.46
7xiz9tr7	4259.75	3g2iwlg4	4296.54	1f3w1on1	4347.97
y6fw2m4y	4260.78	8a0b6zei	4296.54	3o2mya5f	4348.00
2rsyt0r6	4261.79	ii4fipv5	4296.69	zfjg8lg9	4348.07
v3b8x7vw	4264.12	buo1pp5l	4296.94	sfp50y7a	4349.59
70ownifl	4264.58	xfjquxpp	4298.46	9wpk3esa	4349.82
lub5d88s	4264.71	qa1nkygy	4300.61	3knckect	4350.00
10zo7ryh	4265.63	87m1zn7j	4300.79	rvbtypb7	4351.37
29nzta7o	4265.94	61loqixu	4300.89	x3bn96wc	4352.76

DIPARTIMENTO POLITICHE DEL LAVORO, ISTRUZIONE E FORMAZIONE

SEZIONE ISTRUZIONE E UNIVERSITÀ

SERVIZIO SISTEMA DELL'ISTRUZIONE E DEL DIRITTO ALLO STUDIO

CODICI PRATICA ISTANZE AMMESSE AL BENEFICIO GRADUATE PER LIVELLO DI ISEE **ALLEGATO A**

Codice pratica	Liv. ISEE	Codice pratica	Liv. ISEE	Codice pratica	Liv. ISEE
x47dz24a	4354.09	00af8fgr	4386.45	sh7u8ceb	4427.97
mbu0tts7	4354.47	mlkc2kb6	4388.20	vgjyut7s	4428.57
h3l1hz4b	4355.59	ig0wmsgo	4388.31	ld07aary	4428.90
kp4qw2b5	4357.14	jrs572r6	4389.02	jsvuuh47	4429.97
6k25swg1	4358.15	lv9kwib5	4389.69	mjf3tmje	4430.38
yudlo31q	4358.82	ibdukcz0	4391.98	2h7uisgj	4430.89
d9azan1a	4359.02	kmdp60ym	4392.45	8bw1gbmn	4431.13
or8kp267	4360.15	8bpx1mwh	4392.52	mfcooiek	4432.01
76n22l3d	4361.77	c6bdckn4	4393.44	ub84qyrv	4432.01
svjvfn8u	4363.84	ci48zozg	4396.16	bx3pf6bk	4432.16
jnmtko3k	4363.87	3ur49nmp	4398.12	jvvvipwm	4432.36
00df1w7t	4364.02	tfbnhn5s	4398.30	s9k5npa3	4433.39
7d3jwhrt	4366.15	568w2pvn	4398.87	tgfiu6xd	4433.42
v9d6ibt8	4368.54	820rio1w	4399.73	2yqnt21l	4434.63
rzegl5yg	4368.64	oz8iu9x8	4400.74	edijunz5	4434.71
8ahrw68p	4368.88	7hk0r1ad	4401.14	asfc0afx	4434.90
6fhtwzld	4369.51	szv9vz4g	4403.66	4kptk57y	4435.23
nhvugpag	4369.92	rjv66rux	4404.12	liiitsoi	4436.45
z34gm69x	4370.19	h1lsngqc	4405.42	8fa8qb8e	4436.53
a7d51jpj	4371.87	gdbww2m8	4405.44	w8zt6g56	4436.87
hm16c9dp	4372.11	uu3e2coo	4405.45	559mmu5e	4437.14
zei4051l	4372.40	lt22t8wn	4406.18	50jla36o	4439.51
4r2ok9sh	4373.01	odfz9u2b	4406.71	q27wz83o	4440.06
smzthrtp	4373.50	t6cqd039	4406.78	5y65h4bk	4440.33
5gxwuer1	4373.66	kb2puhyu	4406.78	7dm7vzon	4440.85
2i66nvba	4373.93	eocbcewe	4407.82	it41m8ie	4441.63
n3xrdtb6	4374.41	fdvtykg4	4407.89	v6cws536	4442.03
perm05sk	4375.45	blo7nrra	4407.97	3j8j4ydi	4442.31
5hb8u7mf	4376.62	psnd8zdn	4408.34	sbn59mej	4444.62
cpr4bu48	4376.83	thx309ad	4408.34	7k5yt4uc	4445.40
cnzs5zoq	4377.05	xgq092ei	4409.38	ozk7870j	4447.07
6bfmp5oy	4377.18	k7rq5uq9	4409.73	mnyxmu3e	4450.10
2jrs81uj	4377.57	9q1bgost	4411.28	x3kjg69e	4450.31
jvf7kuqa	4377.94	qt2w8kp8	4411.51	q04s55tb	4451.96
t1z9ldws	4379.19	ex84t86b	4414.69	2en1vxh9	4451.98
wcu91czw	4380.34	7dzq09dt	4416.92	bvixou43	4452.61
0yvqys0d	4380.78	3pdwivu7	4417.49	pb04pxzy	4452.61
pfa54aqh	4380.98	d67kvafc	4418.15	pv6fkzla	4453.04
ni5a6d4t	4381.14	pwdvft01	4418.42	bulcb20t	4453.75
oe0mbhir	4381.47	yo0n6fnm	4419.84	x9alisrz	4454.64
9jid0a6b	4381.83	z5cf12ev	4419.94	sildipia	4454.89
q2z1fz97	4381.83	lkzhxurk	4421.30	rdo3xcig	4455.36
cn1x1hnl	4381.86	e8f7f65n	4422.63	42hv6rlf	4455.88
i8zau780	4382.77	uhti34y4	4424.07	kibbdyld	4456.80
z1dq755k	4383.61	7w7mn6qy	4424.11	oz3dl0co	4456.86
m1fvg040	4384.07	1kevkj3g	4425.98	4g8hlgy6	4457.38
l2utpy59	4384.85	z3742fas	4426.15	2mzwpx3q	4457.50
mzua9mro	4385.10	a33nmi2f	4426.72	ajd7ysvk	4457.90
nz4gheen	4385.20	klywh4uz	4427.35	fl85w9f8	4460.39
qpufvwn2	4385.59	neborxkq	4427.45	fswn9itx	4460.88

DIPARTIMENTO POLITICHE DEL LAVORO, ISTRUZIONE E FORMAZIONE

SEZIONE ISTRUZIONE E UNIVERSITÀ

SERVIZIO SISTEMA DELL'ISTRUZIONE E DEL DIRITTO ALLO STUDIO

CODICI PRATICA ISTANZE AMMESSE AL BENEFICIO GRADUATE PER LIVELLO DI ISEE **ALLEGATO A**

Codice pratica	Liv. ISEE	Codice pratica	Liv. ISEE	Codice pratica	Liv. ISEE
z6unn14j	4460.89	yflsbpqd	4494.63	ajyhchxi	4522.76
x1iqlt4g	4462.03	jen3j0ly	4495.25	bmp65ace	4522.88
ub1crgra	4462.03	vlij4y4j	4495.39	p7jufs16	4522.88
nu64xfq8	4464.16	k3fbqleb	4495.41	homwnht9	4523.15
utszukze	4464.65	154g7e52	4495.54	14vabzyg	4524.80
qe6a76ya	4464.77	74kv79a1	4497.39	ow1qhoiq	4525.00
t0skfc1b	4465.04	1pudvf0l	4497.75	smttotei	4525.00
j8tbln6n	4466.99	lk1z0lki	4497.77	qfo478u4	4527.87
psjo1vxi	4467.07	tmjbn9fq	4499.05	cfubtagj	4527.97
kui1emgb	4467.13	0qzo8sb3	4499.27	b0imowu7	4528.51
1a82yi0v	4467.93	jc7qvufw	4499.41	bjafsy67	4529.37
ff734x8e	4467.93	p90zen90	4500.00	x3xk66i8	4530.69
rcuf3e56	4469.02	ge3xv6v7	4500.20	z1urh913	4530.69
m3fpeux7	4470.19	f0urt9ub	4501.20	c33z5g4m	4530.81
uujzknfj	4470.87	hvrshwaa	4502.15	h0j8qujd	4531.90
mm7ioizg	4472.11	2ubywhy4	4502.15	bdx6bdyf	4533.33
0rozp5fl	4473.69	eb40hwpy	4503.53	75ul4max	4534.26
ehdzyxby	4473.74	8yp8fesy	4503.67	jvhwyjec	4534.73
u86sod6c	4474.52	iujbw0aa	4504.23	mrk3dgoj	4534.76
5p32jk4o	4476.93	tkq9431d	4505.18	chxgu40s	4536.40
m7dvv7m9	4478.05	kdu7171k	4505.19	cosr5f67	4537.08
c57nkk1j	4478.30	j7xr3kef	4505.57	fyvxw2au	4538.62
bq77bvj2	4479.40	la49791a	4505.61	mgrblwzd	4538.78
ze1z5mxd	4479.89	e2esk8vl	4506.19	8qo86sjl	4539.06
zgsk3nll	4480.29	985ep0t6	4506.19	t4b9yq2m	4539.19
s4iad0aw	4481.54	gnro2cd3	4507.97	qtuncv0n	4542.18
1isd00re	4481.83	xfsbi9o9	4509.44	i9e043q9	4542.32
9t7wnxi5	4482.28	j7n5op5i	4510.33	elea2fit	4542.68
22hr3948	4483.24	670la19z	4510.80	axs8xzpm	4542.75
609ov6id	4485.52	fkrfm3ed	4510.98	4jdi8ax0	4542.77
huib0giy	4487.34	llnmr007	4512.07	vs5maciz	4543.63
ixab9clf	4487.53	oc14qmth	4512.10	12t6rtvp	4546.07
4dp7vny0	4488.07	vewo6cji	4512.59	1ct3teg6	4547.56
fcwzh9op	4488.39	th1pglui	4513.66	2p5jtjyl	4547.73
q1eg1pk3	4489.57	6ppjec1d	4513.79	xyuewwav	4547.89
ucmtfq1s	4489.57	4u67cul1	4514.33	xu1f8qs4	4548.11
n75ix2gw	4490.10	sufhhh0j	4516.11	4x0fbwvw	4548.54
g1iu3zrl	4490.48	vyhr8ytx	4516.18	hw9n5ikp	4549.05
knt9jp28	4490.72	y92zm5bw	4516.20	u1tp7r2f	4549.22
fa9pp5oa	4491.25	uw1f8f5h	4517.04	sor0wfaz	4549.38
uvfsyl7a	4491.80	l78jsglk	4517.26	fe80vco0	4551.08
720pkjko	4491.98	gg9rrkb7	4517.57	jea7jt4h	4551.19
pcbgtpv4	4492.14	ixvrxaq1	4517.99	bkf84t8x	4553.98
0fjg1cfs	4492.60	ng03en5c	4517.99	8g1xdogq	4554.74
onilscvu	4492.81	e1i33zsc	4518.24	2255d6hu	4558.11
o9qyohcz	4492.81	x45dtji1	4518.53	reafcxc7	4558.18
k0q28yik	4492.85	6vrw0i4s	4518.75	zidlojlr	4559.78
r8qnyowv	4493.24	7873av0h	4519.02	vrjanqaf	4560.25
ksz7ls38	4494.07	g9cr4m0d	4519.44	arzchpbg	4560.29
6h0b6lb6	4494.11	advwdw9g	4521.95	ch1bp9bt	4560.92

DIPARTIMENTO POLITICHE DEL LAVORO, ISTRUZIONE E FORMAZIONE

SEZIONE ISTRUZIONE E UNIVERSITÀ

SERVIZIO SISTEMA DELL'ISTRUZIONE E DEL DIRITTO ALLO STUDIO

CODICI PRATICA ISTANZE AMMESSE AL BENEFICIO GRADUATE PER LIVELLO DI ISEE **ALLEGATO A**

Codice pratica	Liv. ISEE	Codice pratica	Liv. ISEE	Codice pratica	Liv. ISEE
ysufvtn4	4561.08	pzqocs45	4599.98	hip12sv6	4633.84
0b0yndkc	4561.33	9n012sm8	4600.49	iv7yu3wv	4634.38
yq9jm7aw	4562.75	sbm4pemv	4601.55	d8616cz0	4634.47
p7uvw53q	4562.93	v2dctwzp	4602.88	cu8dvyg7	4635.87
ugtr9w79	4563.39	jhdyagj7	4603.01	45h1brr1	4635.93
uau0n1hc	4563.44	0oe4qago	4603.74	iecfkumg	4636.53
1y7vhu6e	4564.51	7j279fds	4603.85	hnw79xv5	4636.84
7s4aga3r	4564.62	glsby2x3	4604.80	8k039xf3	4636.92
9tdn63pi	4564.70	9krn8jdo	4604.89	u3ij78hg	4636.92
mkmo5hzk	4565.67	p8nial3h	4606.42	hotrms20	4638.28
ionbqznu	4565.69	580soz4w	4607.77	chh9g1jb	4638.48
ls4v1see	4565.98	wpa317zv	4610.49	cni3aobw	4638.62
s5nx2tg2	4567.63	17k13m8u	4610.54	3acwr4ni	4638.98
zk1v2lrl	4568.04	ze66sm21	4610.81	062ts5jc	4640.83
kv8f5zrr	4569.18	bpgmalav	4610.83	15ld1090	4641.18
l9b0mi88	4569.51	2rxlkrur	4610.86	xdnus1yd	4644.74
3gndwlnn	4571.34	jzi2sd4h	4612.06	54txds2v	4649.59
ngae7lc7	4572.21	gmjibjd1	4612.74	ah6ih8ep	4651.63
0f9lx5ca	4572.68	02ge7ddf	4614.02	igvkkpa0	4652.60
zlo2ac11	4573.63	10ovv3o0	4615.53	pzka7pm0	4653.03
yapq6h4l	4573.84	6dsb70p1	4615.54	ia8w2sgx	4654.43
mt0vbuwi	4574.81	ird4cjvi	4615.97	fxhsm7og	4654.78
ar18opvh	4575.37	9cdnwlb2	4617.07	qwrummzg	4655.49
khou2h36	4575.94	bcteewav	4617.18	uzg9udrg	4655.56
1n0dv3no	4577.32	fqczcs98	4617.35	ur1tqf0j	4655.80
sh0aqolo	4578.14	pvkitvul	4617.83	9laszvbk	4656.92
sgaj0lo4	4579.61	veu8fs2g	4618.54	jqdoed43	4658.13
m8if5z63	4579.68	31r7gjwf	4618.62	9rcjey7x	4658.69
od1y0cel	4581.36	4gx1oss0	4621.63	93s5cbyv	4659.74
fkiu8eo3	4581.55	ypo1yu0f	4622.43	5bw175os	4659.91
rznyv2hu	4584.31	qrq3z92p	4622.93	3q1f371c	4660.54
gykayv98	4584.37	rq5lk9v5	4623.42	8zdcqvh5	4663.98
lmdgj6uh	4584.58	v3lja08t	4623.62	turkn8b2	4664.44
4hj4mbaw	4585.19	pyvl1p9j	4623.93	kfced5gp	4665.90
edjrwoh2	4586.55	hvtidjop	4623.93	t31d5n0j	4666.99
txkbbz3d	4586.75	kdj8fptp	4624.33	bjzf4tss	4667.07
h457nbtt	4588.32	r1692gj8	4626.30	4l2m93ek	4668.05
csjfxdp4	4588.46	mnxecrtd	4628.58	c4wwamix	4669.02
nfuk0l1k	4589.05	46r0f2nb	4629.02	wcc5t98d	4670.00
np3dv0k7	4589.09	gootm07e	4629.41	6o6qwgfj	4672.69
302ed82b	4589.51	vrylhquy	4630.18	2f2mmkus	4672.86
fnipqj9x	4590.24	zze6r4en	4630.74	gfnvz6dl	4672.93
0hg5p67o	4592.85	tp70de57	4630.88	zhjg2ij6	4673.63
j28cdxdq	4592.95	m9kfmk5w	4631.22	liy71utn	4674.75
4pcbq9mk	4594.31	efd28kwa	4631.72	3vwv9pig	4675.69
swilxgha	4594.55	znhew23k	4631.85	z6dgmb4w	4675.69
fx2y6r9g	4595.20	3t9ksrgt	4632.27	2k97ryop	4676.13
wpigjvl1	4595.75	bju2v1vi	4632.46	6vc78e9x	4676.39
ewu4vjol	4595.82	x2jxiimd	4632.53	h6rvrs23	4676.46
zxfbdgye	4598.25	4jse5lf3	4632.77	397rf8sr	4676.59

DIPARTIMENTO POLITICHE DEL LAVORO, ISTRUZIONE E FORMAZIONE

SEZIONE ISTRUZIONE E UNIVERSITÀ

SERVIZIO SISTEMA DELL'ISTRUZIONE E DEL DIRITTO ALLO STUDIO

CODICI PRATICA ISTANZE AMMESSE AL BENEFICIO GRADUATE PER LIVELLO DI ISEE **ALLEGATO A**

Codice pratica	Liv. ISEE	Codice pratica	Liv. ISEE	Codice pratica	Liv. ISEE
zistm3k2	4676.75	mgzwnrzd	4713.92	m99j0dhn	4755.94
pvura2z1	4677.31	mdsxfgjn	4714.22	4tk85az3	4756.02
l5nxq79z	4677.83	mp5t1ape	4714.66	wmbu5k08	4756.05
o1er124f	4679.32	6zp7pa5o	4715.05	57wya8rp	4757.99
47d77okh	4680.07	s0h4vagy	4715.45	6mt0zlrh	4758.64
3qcp8rvj	4680.78	hme2pzwm	4716.02	uekuyywg	4758.98
9roofvk4	4681.76	rmkmxh8o	4716.69	d5a62tbk	4759.02
xmesdphj	4682.55	zuy4gyze	4716.69	y5m024hv	4759.97
t4wefzmz	4686.48	j7j6wkiq	4718.23	8yripe0r	4760.00
u3xmnsfc	4686.48	fjh8aiy4	4718.57	2z8xvf4s	4761.88
bw2nrul7	4686.67	h5eyf7n4	4719.12	5g9jd49f	4762.82
eqlze87i	4687.06	k8lztog1	4719.61	zffrea74	4762.89
7nepcahe	4687.96	wnq4vxuw	4719.92	ih3xe0l4	4763.42
t6zbsjbz	4688.95	y3mp4jqg	4721.63	hmup3fqo	4764.55
qktzjump	4689.52	vg8pe8hr	4722.76	k0dysmlm	4764.96
a7v23y1p	4690.38	1p2mhy92	4723.51	n3j8yyic	4765.00
d1wxo3yl	4690.58	pk9r30z6	4725.45	g78l3gvj	4765.24
87f8rnmx	4690.60	xff00zs1	4725.54	40q52rul	4765.63
uuqmavqk	4690.80	uqy1slqe	4726.14	5mbhgl30	4768.54
csr904pe	4691.62	rc4xmi3o	4727.29	uw2uk8i7	4769.25
7lr81ibz	4692.65	0kycng14	4727.64	kb28be61	4769.38
5mutu4g3	4693.30	y3ah9v38	4728.66	did46767	4769.93
czrk8hqg	4696.76	iccrtc14	4729.33	jsvado3l	4770.73
1wxd8mzs	4697.38	cisd5gwf	4729.33	89cxavpk	4773.33
qrj6kumb	4697.56	5b3tuqbt	4730.36	ogkt121x	4773.58
7i1e26zw	4698.48	13nnmr53	4730.70	7r8mx8is	4773.81
3p4qwbxt	4699.84	xl4gokos	4731.37	pmc5mytn	4773.92
v9vbtq24	4700.56	jcvn54i7	4732.50	1r21s2vb	4775.20
l01eilp4	4700.56	eoqesssc	4733.09	xso0fjrk	4775.49
h5ta9y14	4702.55	0ex2mh2f	4735.63	e10sixm0	4775.69
iduxjyo8	4702.68	1g00ehqt	4735.77	2qvgw35p	4776.87
pfv2cy0o	4702.75	hjhfmy2l	4738.29	qcqjep06	4778.26
1c1ux81q	4702.75	dv8s5qx3	4739.03	2rlam0wp	4779.31
7wvhf90z	4704.24	f4hovj0j	4741.57	s5atwab1	4780.43
ckwfptkg	4704.57	r9jodha8	4742.30	udlim096	4781.62
fo3m1a4s	4705.53	lrmjh2z9	4743.71	bvy4mclq	4782.44
xnp26j6r	4705.79	tymsp700	4745.41	qn96gwxi	4782.90
0hjcwfr9	4705.94	rju7nnib	4746.76	1m4hp9h9	4783.37
85qgzssw	4705.95	0by8j72l	4747.15	8iqk2xu3	4784.48
x5oizwai	4705.98	igdlqu6r	4747.40	vw42b43v	4785.14
nflgakcn	4708.31	exr551dm	4748.14	raanibg1	4786.17
gb5m8ctq	4708.92	oow8m9sq	4748.21	yinill2c	4786.93
g9676qbt	4709.60	ih5axgr1	4748.53	tnbybwda	4787.67
qrg2v9z9	4709.73	s7orbr44	4749.51	hcdo7kmm	4787.72
7c734o2g	4710.80	u0qblcif	4751.67	j0t09zjm	4788.62
assu290t	4710.89	9oh8chz1	4751.83	smpvy2vz	4788.62
zenyvjfk	4711.38	krm4atsk	4752.41	hewim8kv	4789.33
2z4c2gwa	4712.20	udj57oln	4752.94	dd4te6b1	4790.33
4c4k8v86	4713.42	3g346spi	4753.64	xso0pqpd	4790.57
19uhm007	4713.55	pjy72wcc	4754.32	wo7cmmfe	4792.39

DIPARTIMENTO POLITICHE DEL LAVORO, ISTRUZIONE E FORMAZIONE

SEZIONE ISTRUZIONE E UNIVERSITÀ

SERVIZIO SISTEMA DELL'ISTRUZIONE E DEL DIRITTO ALLO STUDIO

CODICI PRATICA ISTANZE AMMESSE AL BENEFICIO GRADUATE PER LIVELLO DI ISEE **ALLEGATO A**

Codice pratica	Liv. ISEE	Codice pratica	Liv. ISEE	Codice pratica	Liv. ISEE
udt7j2qg	4792.66	haea04r8	4841.20	90qjjemc	4889.52
bbqske8v	4793.63	i4eg3rlg	4842.94	vkdpw535	4889.71
zvwd6bw0	4795.29	einwgcqp	4843.96	anfgrui1	4890.51
39bjsroz	4796.05	i4pi2lm7	4845.36	ncz0tp3i	4892.23
51drwdtu	4797.00	3px5j4fe	4845.95	tmyg51ex	4892.98
37cyc79k	4797.67	99qinmce	4847.80	1wwv707t	4895.21
pzh2kyka	4798.80	faa290md	4850.09	ds4vaknn	4895.29
x72lp82y	4801.14	0z5hbxoa	4850.65	ff1v8bgr	4896.85
qhev3md0	4801.30	8jg3vqj9	4850.97	9fh3u87y	4897.00
sqxo3pwo	4806.37	okksgwca	4853.27	h7tbxx4a	4898.40
o1avkrk0	4807.99	u7it6qqk	4853.33	qfo93obp	4898.61
cq1h4v8g	4808.46	jssbbonx	4853.98	rvq1gpre	4899.88
eq3nht42	4809.02	zlevol2p	4856.75	3lmabsc5	4900.38
t0ap8kgx	4810.16	eychz8rh	4857.32	64u68ez2	4900.98
cguoq4pk	4810.16	lslb4qhl	4857.35	h4xv6bgt	4902.68
rku41tm3	4810.19	vcul1bt0	4857.50	x9m8yrey	4902.85
p2gstkuf	4810.20	8tshrege	4857.59	169tbtxp	4903.93
qkt6j2dt	4811.50	c7bb6htn	4857.65	iwibelwr	4903.99
79gjp3s4	4811.67	2nwgatsd	4858.47	96bjk3g6	4904.25
yyvhvmhm	4814.40	aa0f27va	4858.95	h0olpwpp	4904.39
ia1vrrbd	4816.98	fjbud23m	4859.63	l4acfxbm	4904.51
8h5cv7jn	4817.11	j8vddq6j	4860.49	x4flpqxs	4906.54
m137holt	4817.23	w35zqyhv	4860.98	3f33yrt0	4906.95
dmpooind	4817.40	l7yc3fnk	4861.02	juu29mnb	4907.07
jaedjzpk	4819.35	rgw5jrn4	4861.84	82v3uc7k	4907.45
chrnv4sb	4819.35	2znobw9o	4862.25	bit3vkl1	4907.84
isi9iqz2	4819.42	xystnhg9	4863.24	kuvrcmnz	4908.01
9vfv0snq	4820.55	uw1mkd1l	4864.66	miclik8d	4908.73
knype9e1	4821.31	0e121dq1	4866.67	3x9cvndd	4910.33
wxnjmj6c	4821.73	b23ztocr	4869.83	syop71be	4910.98
5xgkvzwb	4821.91	v2g4l11x	4870.06	jm6hwjyh	4911.37
p12qihyi	4822.43	4yd6fg9j	4871.26	frxny9s5	4911.71
yhfz1zba	4822.85	lb7x8veg	4872.84	2bta7fe6	4915.93
bnrxdsei	4823.34	1io1qebs	4873.99	p2xpgvwb	4916.56
h2cuzcmz	4824.23	vvt0nfhm	4874.16	kwj0sbnb	4918.78
rq0k84o9	4824.51	5hu2hc7b	4875.11	61cezv9y	4918.89
frbocb6q	4824.91	4odvuto0	4876.27	u625x29m	4923.61
p33vnjme	4824.96	wjhcih2o	4877.69	m8tk8zjm	4923.93
torcgbbm	4825.09	dtryaldq	4879.59	m7p3shjo	4924.71
o3k6lpod	4830.16	g2lry0x2	4881.21	cffrv2u3	4924.71
8s09v6hn	4830.71	7hf1cbqp	4881.77	s4kvh6l5	4924.74
pgzibxj4	4830.96	am9rtyjz	4882.89	h4q963sm	4926.32
ahk90ixp	4832.64	m38i7tlk	4883.16	2rdjpnvt	4926.67
oqt7m0c4	4833.12	imkbkmmt	4883.48	y0jjla80	4926.93
nep48t1v	4833.90	15ryfpiy	4886.18	95qlgp9m	4926.99
brbssuzb	4835.37	sg8fq09d	4886.26	oejmyyde	4927.23
7hdh00xo	4836.86	9kf8bdfd	4886.67	iszdewf1	4927.32
a7f8sza0	4838.99	f6amis66	4887.05	g2im7kyw	4927.35
kv41w2au	4839.35	7yh3ktxj	4887.27	9pdy3g8y	4927.79
ltzevmh8	4841.17	zvq18pvx	4887.47	z7rirtbk	4928.70

DIPARTIMENTO POLITICHE DEL LAVORO, ISTRUZIONE E FORMAZIONE

SEZIONE ISTRUZIONE E UNIVERSITÀ

SERVIZIO SISTEMA DELL'ISTRUZIONE E DEL DIRITTO ALLO STUDIO

CODICI PRATICA ISTANZE AMMESSE AL BENEFICIO GRADUATE PER LIVELLO DI ISEE **ALLEGATO A**

Codice pratica	Liv. ISEE	Codice pratica	Liv. ISEE	Codice pratica	Liv. ISEE
x4evuns6	4928.86	ez6t8qf5	4972.55	zawc3rwz	5018.75
gga2jyi8	4929.32	8g47y2q9	4973.05	cth2u0d6	5019.08
r065vy16	4930.02	w9ji4eq6	4973.73	dfawkzsz	5019.20
o3jra8gk	4930.65	bzbl6m7i	4975.00	cwj6v7pl	5019.71
hl72s43y	4931.66	dufsn65m	4975.20	20c5ez59	5021.64
gjd2q0ec	4932.11	6n698vg4	4975.61	bpbkw0xr	5021.73
9ik9rcg1	4933.41	rob1caxq	4975.81	7a2e60pn	5022.03
i35ionu9	4933.90	jvs3dz9n	4976.42	8yt658vr	5022.04
aibscrk2	4934.61	ueuz2s91	4976.86	6fqqac1f	5022.52
3wpjhf4p	4935.24	yyi3iyhv	4977.64	5aak4hes	5023.93
2lqqxhc6	4937.79	n2qybnjp	4978.86	pflay01m	5024.51
nci6jpdt	4943.08	d1oy9ijv	4979.62	48kkbk1b	5024.55
s9iqtslr	4943.13	l354oh1d	4982.41	71l1ngr3	5024.55
5ltetvoq	4943.68	stvcnzi0	4982.94	8m3y17wd	5025.87
th3qnej2	4944.46	vu6dx8mj	4983.25	1givr44d	5025.87
q27ihxid	4945.10	zgtjdkxs	4983.25	bgo4g2ml	5026.44
nqw4wghi	4946.42	l797jr0y	4983.37	nze4sc3v	5027.17
ngpy75l8	4947.16	9e87175u	4984.02	hnnnpird	5027.34
0z7qwci5	4948.59	dc9v3ets	4985.57	0lxb6pio	5027.79
y9zt34jq	4950.48	8xiwmk3d	4985.57	ktphtpno	5028.99
o6pe9k8r	4950.70	b0faikiv	4986.52	uirgwhcj	5030.08
vh5h53m2	4951.58	2amo57pl	4986.67	wq8zutlt	5030.65
3n0uir7u	4951.96	yq4emqh9	4988.24	x0yjrc8v	5031.68
iobj9v8r	4952.20	71x1xd7z	4990.16	rht42cuw	5031.74
wdkt8srg	4952.44	21r6hul2	4990.81	8aynh4po	5033.43
0ccdm1a6	4953.38	edht8bm4	4991.49	ve9pb6yp	5035.13
bv5e0rdg	4953.57	7j43ag1o	4991.52	4jxeifi2	5035.80
8u92gx9a	4954.07	6yoefomj	4991.72	iw015zsj	5035.95
z2mv189w	4957.67	gydynwsc	4993.55	dt9ya3mw	5036.16
zuplzang	4957.67	axi7er7y	4995.00	5iz1uw7d	5036.16
lvq8yji6	4957.75	5e9cnb2d	4995.53	c0nkhiqe	5036.67
oo7aztxu	4957.91	bhockldq	4995.53	8w6cpfxk	5036.84
ckfxodbe	4957.98	v2dfz3u5	4996.72	wkkpyqnl	5037.48
zig4aa2f	4957.98	5s2ab6ov	4997.18	swr4y1zb	5041.46
z9siimvg	4958.70	j8h0ec3b	5000.00	kmv3x9ws	5045.09
u8bf6rqu	4959.28	bm5og02j	5000.63	0m708mag	5047.09
0njlg4xo	4959.67	jgf3ha0i	5001.96	sij9r5vu	5047.26
feiidjr3	4960.39	4cog972b	5002.69	zqu2z4ya	5047.32
1dnwq1vd	4962.42	baygxq5c	5004.31	9sknkliy	5048.14
ede2cep3	4965.20	e489m4jt	5007.30	o9d865ao	5051.06
v8umgqnt	4966.43	geqchreu	5007.40	fxqstcw7	5051.57
1xhcl317	4966.54	k1ddhu2f	5007.81	zpq6u7fl	5055.10
hi8vvch2	4968.14	crtubvna	5010.57	3zgpwqi2	5056.13
7o02q3d3	4968.51	ywd1csqe	5010.68	1i1nwfn5	5056.23
x0s9be8x	4970.20	j6siwei4	5015.77	9t1y9po0	5057.16
7gvk47sf	4970.46	2wf3ug48	5015.77	gtvhgzbo	5058.27
uv7iwu4w	4970.46	r105hi7q	5015.86	fvtegc9k	5061.33
gj6wvuqc	4970.93	4y9mj9bg	5016.54	jt8ekv04	5062.16
s79qbu4d	4971.14	id17jvw7	5017.17	m5m6rtly	5062.59
aaxmv323	4972.41	3r9bapp7	5018.53	wc87oq16	5063.83

DIPARTIMENTO POLITICHE DEL LAVORO, ISTRUZIONE E FORMAZIONE

SEZIONE ISTRUZIONE E UNIVERSITÀ

SERVIZIO SISTEMA DELL'ISTRUZIONE E DEL DIRITTO ALLO STUDIO

CODICI PRATICA ISTANZE AMMESSE AL BENEFICIO GRADUATE PER LIVELLO DI ISEE **ALLEGATO A**

Codice pratica	Liv. ISEE	Codice pratica	Liv. ISEE	Codice pratica	Liv. ISEE
4k08xe07	5064.04	wes1wush	5111.62	4u16ik1j	5152.00
rtm363l4	5064.26	hvn57k6k	5113.14	o4siw2tg	5152.94
0hrmejau	5064.27	qj072ztj	5114.04	fh9dubyd	5153.53
zstzlm3g	5067.37	gzwdo31p	5115.83	0596plw5	5154.25
5bg6bhfw	5068.74	klsnvcx9	5116.34	a3rh0g26	5154.65
2qosi1vg	5068.77	fbnmlk8c	5116.59	hoepokg2	5156.67
x71l7bfl	5074.17	1h4lf188	5116.59	zqlvtkd6	5156.76
vpw1vqsn	5075.45	8kq62fej	5117.27	6jyjz3rt	5157.40
fm9sumtq	5076.47	frt4kty6	5117.67	xpxrhecp	5158.94
rjzgfwm0	5079.19	qv8episf	5118.12	97djqxq1	5159.02
ocjmkrgu	5079.85	fz6qvjn5	5118.37	bv250a8c	5160.48
bhm49yqi	5080.98	92ct31jg	5118.57	rwgjurui	5161.88
xbouxyrh	5084.11	a4qel2rm	5120.62	g8bljfjj	5161.95
melparxk	5084.38	smhf6wue	5121.55	57lw38si	5162.93
ypnrlt9k	5084.38	dhef19me	5123.29	600j9axr	5163.63
bglcxosm	5085.78	2qrrcvue	5123.56	8pmlot2y	5163.64
p87jdmg8	5085.78	9c44ind9	5123.61	c04ess1o	5166.71
zcyleg1v	5086.12	r4u5e6ts	5124.63	bby17mv4	5166.71
7ryvjc2e	5088.73	kicv3sig	5126.08	s56z9i1c	5168.00
6hstb8s8	5090.15	8e7vz9uj	5126.18	oabxd1sw	5168.37
wjp81qz5	5091.67	i9jnebr1	5128.85	lnah0c93	5169.55
ice24w1f	5091.67	9uofhece	5129.20	61ytqfrc	5171.63
nzet08l2	5092.09	dbjl3p8r	5129.46	ivcexcgy	5173.97
076veiq0	5092.63	cydlwuci	5130.07	0dtho4mb	5174.43
9bmqscbh	5093.15	31fj2ir5	5130.43	zmxob2x3	5177.16
kclgnk3s	5094.54	kuapgwf9	5132.77	r9w6z9hw	5177.90
c3r0w1ty	5094.64	wkuox24f	5132.98	6yji32f9	5178.86
r4ne1w1w	5097.22	xx503xq8	5133.33	w317e5zf	5178.92
twkbj5k3	5097.71	oswpzuza	5133.65	fhaopffj	5179.27
1es667lk	5099.11	es162526	5133.65	w7huv304	5180.20
k1pq83si	5099.35	ph4mtnrb	5133.76	afo5bkdg	5182.26
7dn5pbjd	5099.72	r33uqmo8	5134.54	kvykfr05	5182.44
he5th6r3	5101.14	dbtf1nb8	5136.21	jc0ehwjx	5182.74
utdqrmz2	5102.71	5yrvg4sy	5136.21	f2sv0vy0	5182.77
vtzn0hds	5103.01	tjsezab1	5138.78	19m4yvp5	5182.93
4dta29xb	5103.73	bjjrn2ee	5139.39	bjbbi33u	5186.27
aefd5410	5104.71	80ancgz2	5140.45	llaq6a3h	5187.69
9cr4qijs	5104.79	vf6tqzhi	5140.51	q5tdzd6g	5188.53
p0i3pww7	5104.79	iuntuhfa	5140.51	4kw7b4wi	5188.73
sunr1hhh	5104.87	3sntnwpk	5142.76	8i56fodd	5189.02
yqrkwlac	5105.24	rnmatr2i	5143.61	stxp4uy1	5189.31
7pkgz6fz	5106.42	4mmvdt5c	5143.86	igbm0r1n	5190.00
bfi76lin	5107.32	2u6lwtgz	5143.92	vvxiaxb1	5190.32
j268u3hv	5107.32	ggbf6sve	5145.10	sd78nq17	5190.73
g6vym51p	5108.56	hquz154d	5145.71	oqap1ky1	5191.41
cpodllxf	5109.64	7bq2z5v6	5146.57	0ieoxir9	5191.41
va3pr4sn	5109.93	nmaaz0xu	5148.11	kw1shrg3	5192.43
jeeh0m5g	5110.00	87utf3gg	5148.57	q1xx5bbr	5192.52
zwgxmo4r	5110.11	taeuesqi	5149.08	m8qxsnxh	5194.59
6e47iq9k	5110.17	jivcp4eb	5151.79	mcum4iag	5194.90

DIPARTIMENTO POLITICHE DEL LAVORO, ISTRUZIONE E FORMAZIONE

SEZIONE ISTRUZIONE E UNIVERSITÀ

SERVIZIO SISTEMA DELL'ISTRUZIONE E DEL DIRITTO ALLO STUDIO

CODICI PRATICA ISTANZE AMMESSE AL BENEFICIO GRADUATE PER LIVELLO DI ISEE **ALLEGATO A**

Codice pratica	Liv. ISEE	Codice pratica	Liv. ISEE	Codice pratica	Liv. ISEE
zmypqbq0	5195.47	irj19fvf	5233.53	l0ghpiz1	5269.12
lazkoule	5195.61	03s0t4dv	5233.86	zee6luk5	5271.27
l47k51ok	5197.04	m4b5iiy6	5236.28	kuecs70o	5272.46
mt171rc0	5197.72	lz8087qw	5236.67	vzt536yg	5273.36
12k5x38c	5198.62	1tn0boxs	5238.04	88ngenok	5273.64
qs5h2n2o	5198.87	lh0ntj92	5239.10	5watxcp5	5275.88
h041fviy	5199.19	7eq734lq	5240.06	nhafwfu3	5277.10
0lsnfd6a	5199.24	sgw5dn6a	5241.54	gxk0ipzc	5277.30
pnmnse6g	5201.82	ky6c1ca5	5242.93	rffiw9x7	5277.44
1bm36omb	5203.58	2rnqof42	5244.53	nx6j6ri1	5277.64
pw6icaq4	5203.65	46gzgm84	5244.55	wfghdbrq	5279.81
k491naje	5203.65	djougge1	5245.94	swkxb8zl	5280.10
7xrjsnj6	5205.25	mv08ywwb	5246.07	lte0wvg4	5280.56
vxoim92h	5205.54	dmgzeu31	5246.18	pbbhi6pf	5281.08
gcxe3tbm	5205.71	680lysa7	5246.31	gqqm8xqn	5282.09
rrpgbcsh	5206.63	j3psvnma	5248.53	6ieiidrc	5282.94
614ymhw1	5208.82	enm6rpt4	5248.82	d1j7on1d	5284.39
flzloq4p	5209.02	ox143gvx	5248.92	pkosmlhq	5285.85
60tkjup5	5210.07	x7c5ckkt	5249.12	4g9ghnmo	5286.91
14dafwc8	5210.08	yo1k79p9	5249.19	fxlr3h1n	5287.82
xlsjpqxi	5210.36	iid61mca	5249.20	vldcla2j	5289.12
mfdy3ko3	5211.34	v8wrlc1v	5249.46	caum9zx7	5289.86
p86vxxn6	5211.77	gqqyqlmf	5249.60	ciwhj56x	5290.10
8vo38l9l	5212.64	zlklzpv9	5249.60	aydzbxfa	5290.59
85rawiir	5213.12	df1kpcua	5251.41	zikg10so	5290.82
607j7lxb	5213.51	w59pgcu9	5251.41	fzik2ysy	5290.98
yp9d7yq7	5214.32	rvj1uko2	5251.46	6gscxw7b	5291.18
4qj9u7gy	5216.67	ts9v8nl9	5253.20	ad2jlo1z	5292.03
wohq53vm	5216.89	dfkt0nca	5253.42	6vx2yvb5	5292.03
n4m74la7	5217.47	xs3l15on	5254.39	d5e7k30u	5292.35
p4v489hg	5218.85	3jt1i88u	5255.16	32ggxabf	5292.46
ufd28guc	5221.91	pvjcmzvk	5256.70	ybg3blo0	5292.53
6quwgiqp	5222.93	fkturvsy	5256.85	henr19np	5293.42
sq42s6sp	5223.58	upp9js8p	5257.45	ie4ilzq6	5294.29
rlin2uvz	5224.97	q8iu9sob	5258.46	lmrnhput	5297.56
b89r31tl	5225.89	25xpashi	5259.35	8djt110w	5298.29
awpbv7rk	5226.77	1di0xfdu	5259.35	pjd2vros	5299.10
nespv01h	5227.37	xgdslpaz	5259.89	ghqkzciw	5299.10
thrjgoib	5227.90	9sq5wvbl	5260.23	z4x0r1ra	5299.10
9z9au6sy	5228.27	aisurt9q	5260.89	l2fyqdzl	5299.25
ci00ckc6	5228.43	3b0m3o6y	5261.29	pudpx0ng	5299.36
pc4qbnqq	5228.48	s6gqtpkr	5262.30	3bjgik84	5299.84
ufw3nh1b	5228.63	xwbth2s9	5262.72	qdjf64a3	5302.62
3xl3koqk	5230.00	15tadvxv	5263.50	csu853l5	5304.39
e6hp745o	5231.55	eznz0imw	5263.94	ybttsj1r	5304.80
4wjv116f	5232.93	ep02ltt7	5264.32	wzmw99kk	5304.88
yjcat0fg	5233.06	8pi3bgqn	5267.03	z72uchwp	5306.60
bn34sgar	5233.08	knh0cp06	5267.88	fhq8f4wo	5306.76
2zd6y3b7	5233.23	jdl1q26c	5267.88	423803jj	5306.91
i4orwt9z	5233.43	g9sckhly	5268.38	qnslpma7	5307.01

DIPARTIMENTO POLITICHE DEL LAVORO, ISTRUZIONE E FORMAZIONE

SEZIONE ISTRUZIONE E UNIVERSITÀ

SERVIZIO SISTEMA DELL'ISTRUZIONE E DEL DIRITTO ALLO STUDIO

CODICI PRATICA ISTANZE AMMESSE AL BENEFICIO GRADUATE PER LIVELLO DI ISEE **ALLEGATO A**

Codice pratica	Liv. ISEE	Codice pratica	Liv. ISEE	Codice pratica	Liv. ISEE
52bz307m	5307.67	s6q8cgyo	5345.69	lis5qk2i	5378.78
g5y0u2pl	5308.05	pw1mq5cj	5348.17	kdlh1nyd	5379.32
d19qxt6p	5308.59	g7l8lsmr	5349.84	x0gwtgj8	5382.62
fdttpi3z	5308.94	gty7haym	5349.93	339gsvdt	5385.99
lck76ri2	5310.16	ik1fuhoh	5350.45	0xje3v0q	5386.17
7nm3wyin	5310.57	cquc3qoc	5350.73	z2pn3jrm	5386.67
t5zxv3bf	5312.79	ln2ose65	5351.38	wzz5aiuf	5386.67
r0jlv4dk	5312.84	01cvxvuw	5351.94	l9iwie8r	5386.82
m4qo1run	5312.99	l5sur9bk	5352.17	zphwrduj	5387.01
x65txwqs	5313.78	vhrlheqz	5352.17	ywijf5q5	5388.79
vsskojw4	5314.46	u20o2gve	5352.88	38wugbyi	5389.18
jg1jz451	5315.70	nh48qh03	5353.73	b11ni2g1	5389.39
ccxnv1ib	5316.18	thfdycql	5354.07	zvta3wgo	5389.39
2ec3eqc2	5317.47	udks52ig	5354.67	6dpi28ke	5391.51
58q73ns0	5319.16	inwn27px	5356.69	b61rpiwi	5391.87
zxv56ggf	5319.32	ax3meh5g	5356.83	f85mdxzp	5392.74
6t05w991	5321.55	mh6miap5	5357.60	rkpxd74n	5393.02
kenmyy9e	5323.23	41x10frk	5358.20	p2wey8g8	5393.30
fa0gkemi	5323.23	3qq5ztq5	5358.29	r39jdwgl	5393.84
zk33a8zr	5324.26	nls5ctgc	5359.16	q6zlvbma	5395.31
055w55mm	5324.41	5z26m3aq	5359.28	kv6vn37h	5395.59
7sjwx7nq	5326.50	0fwpyf3n	5359.77	z49j1lih	5395.69
zb57pcwq	5326.76	w0wa3j9u	5359.80	ew970hjf	5396.88
txjx34lf	5326.96	3bbh2k4t	5360.08	5dnvqelk	5397.02
nj39kdjq	5326.99	5rtny2sp	5360.39	azirv62p	5397.64
qfjb5k9h	5327.56	h1tkr0on	5360.90	u5z67zn7	5398.86
fd2uecw5	5327.56	ufzunbv4	5360.90	habz1no3	5399.36
7bwv0z01	5327.64	4vsdtvwv	5362.03	a1f9b1ya	5400.71
0nyg9i3a	5327.89	c3c5z2xh	5363.07	cyy7estg	5401.50
hjb9jy4d	5328.13	434a64c1	5363.69	m8fohpxn	5402.21
qyrwwkpq	5328.72	tamz0qxe	5363.82	lzu3qkd8	5402.82
dvzfn5um	5331.96	15ye99c3	5364.53	i5f9fq9u	5403.90
cv4fpnek	5333.89	qn6gvyqq	5364.63	qm915xdh	5405.05
t5k241ve	5334.05	0nkz5hyq	5364.72	lk8o5s08	5405.27
py3flx60	5334.37	nnhgikg6	5364.75	b7n6y778	5405.65
igbysbqb	5335.45	eda9ja8s	5365.71	04onsymw	5405.87
mz1cbpge	5336.92	ihnq8pcy	5365.88	hhi349n4	5406.59
0lgqrfol	5336.92	4ampf90n	5367.13	maldiodq	5406.98
atv37nld	5337.24	tb5yd2xt	5371.46	6rfq22i3	5407.22
yj4e8okm	5337.61	f6ucdglw	5371.74	fd8qohv7	5407.24
f4becbfm	5337.65	n4yt6tss	5373.42	h1306yt2	5407.79
ji69xitl	5337.65	qtsiyui9	5373.56	9u67h34y	5407.89
ldaklkqg	5338.13	1pzwbssy	5374.51	wox4nkmj	5407.90
r9ngrifa	5338.14	6kevlya9	5375.34	p9kv9qjs	5408.28
kxa27foa	5338.17	srrpfc5q	5375.61	pwkp4uub	5408.78
kny2f8nr	5338.84	9dzea5uv	5375.98	96n3q0w7	5409.05
mzi44w4z	5341.63	gfi69o28	5376.42	xpcr5n8e	5409.14
7q9bw10i	5342.03	qya03gvn	5376.42	d1n3pnna	5409.30
tuqne8ay	5342.70	6dw1gan6	5377.82	k11zsb8f	5410.17
f3s9m5i2	5343.44	kel3zb23	5378.27	6lrg88n6	5410.71

DIPARTIMENTO POLITICHE DEL LAVORO, ISTRUZIONE E FORMAZIONE

SEZIONE ISTRUZIONE E UNIVERSITÀ

SERVIZIO SISTEMA DELL'ISTRUZIONE E DEL DIRITTO ALLO STUDIO

CODICI PRATICA ISTANZE AMMESSE AL BENEFICIO GRADUATE PER LIVELLO DI ISEE **ALLEGATO A**

Codice pratica	Liv. ISEE	Codice pratica	Liv. ISEE	Codice pratica	Liv. ISEE
ib02sgu0	5411.06	nhh7o007	5455.41	p1uycdrz	5493.63
3el3ikg3	5413.97	mulybnkn	5455.78	bcq9nxjk	5493.68
ir5hj83g	5413.97	t6axqsxs	5458.50	1i9lnsch	5494.02
lj2lgo3q	5413.97	i4ip4mwf	5459.87	lgq6uddz	5494.76
22y8wdbw	5414.23	344szj32	5460.93	j8znv6yz	5494.76
1qsjchkp	5414.71	542wlh3r	5460.98	xoh4tkgw	5495.18
5hfncwsa	5415.59	atp12mfk	5464.13	hsaf2ji2	5495.62
5z8uybpj	5417.48	tiwn70h5	5464.63	j0j58uhg	5495.78
p8su413v	5417.57	4xhiz81o	5465.04	xgl5nswd	5495.98
wotqlzqb	5417.96	txxq0kvc	5466.02	mrgopkzb	5496.69
2ky6ek28	5418.23	suiw4026	5466.68	6o8ukshz	5496.69
d6aoeu5a	5418.33	t5uo7p4j	5468.85	11zu7plo	5496.92
tu4krx7k	5419.11	2ne1lnvj	5468.85	r6g5ql8w	5499.31
dph1utrf	5419.11	1a2f1r36	5468.92	9vqm88z5	5501.06
ggjwc3rj	5419.62	avo4tw13	5469.95	f3mctbgw	5502.30
saxoap2d	5421.60	3jfoam57	5470.00	ex0cdsgq	5503.02
utu5wqnw	5421.95	y23gwhsf	5470.08	5r53ymun	5503.58
a0j293s1	5422.03	wwppfdar	5470.69	5pz4bi8l	5503.63
jo6cyxxa	5423.11	yqwyfn5d	5470.95	5dm4afwu	5503.63
0ebxvap6	5424.56	idgfvkp3	5471.73	1ebin3kl	5504.23
r31q71gm	5424.84	cgdc0lh9	5474.41	imi8c48e	5504.59
1n44w104	5425.09	qr2tr9e9	5476.54	grvsdljd	5506.36
1mgzja8n	5425.85	d440k25z	5477.19	y2oso8jc	5506.75
5o25hqlb	5429.05	xhuutyqs	5478.34	9g379vj4	5507.90
lhbm59qz	5430.70	lplbwv2q	5479.02	woswvj1h	5509.81
vfnqx1mj	5430.70	499a6qkw	5479.80	tjwnnzpt	5510.10
14jbfhf2	5431.87	ifbk7ge5	5479.80	qg4c79yn	5511.15
ajevwkex	5431.99	lvkhf9bh	5479.93	a3ta0w46	5511.25
yo43rx2z	5432.20	fn80ndxk	5480.10	cfbq4ait	5512.60
94udwwfz	5432.53	gr716ltt	5480.53	bhe3zs0p	5513.91
lvinoolo	5433.74	t3ifzq0h	5481.18	jy3i8m1s	5514.80
9hh2ymxv	5436.32	xnifruh3	5481.64	lmw9urtz	5518.65
6xcjsfbz	5436.53	b3xzfnr5	5482.24	58bpnnv8	5518.92
diyyg6qw	5436.68	cmszi4ur	5483.92	9mr6ji6g	5518.95
dnlpy7x1	5436.90	135jvi3k	5484.45	roqb8f2x	5519.93
tfjlovk4	5439.31	fd44z5dk	5484.72	kx5j9zla	5520.00
q34wfpqt	5439.49	njzegm2e	5485.12	s17eubq7	5520.39
92lylvn0	5439.84	89zc2sui	5485.88	wtfzphvi	5520.53
omicnml2	5440.34	mwhwg70v	5486.96	io4o8m1m	5522.44
4giuzsdp	5441.23	oooakdzp	5488.51	yimuy6iq	5523.74
cvndbl6l	5445.85	z2hhotmr	5490.45	t8odx8tw	5524.38
upmekdtz	5445.94	ntq4v30z	5490.45	uc1dj77k	5524.47
8irw2t2g	5446.18	vwmmtbb1	5490.45	agl25qb7	5524.96
n0a9e31k	5449.35	now5048c	5490.45	fhe5xjtt	5525.69
ooq0zkuz	5450.16	xgfvjuon	5491.15	6z41chvi	5525.78
vsu2rvgl	5452.11	76c0vegx	5491.33	o7hqbrve	5526.45
tcia23mm	5452.17	o6avji0g	5491.49	2d73oc41	5526.95
oj4vmapn	5452.76	76fmwqss	5492.28	fqbltwd4	5527.70
2gepjket	5455.28	6lg61j9c	5492.36	bshz9uq5	5528.70
ha2o7cso	5455.29	7dp851zt	5492.68	qa7w3esp	5529.13

DIPARTIMENTO POLITICHE DEL LAVORO, ISTRUZIONE E FORMAZIONE

SEZIONE ISTRUZIONE E UNIVERSITÀ

SERVIZIO SISTEMA DELL'ISTRUZIONE E DEL DIRITTO ALLO STUDIO

CODICI PRATICA ISTANZE AMMESSE AL BENEFICIO GRADUATE PER LIVELLO DI ISEE **ALLEGATO A**

Codice pratica	Liv. ISEE	Codice pratica	Liv. ISEE	Codice pratica	Liv. ISEE
2w2itnqw	5529.22	55nkk3jv	5563.74	ashnn7dd	5599.98
sy95h5rb	5529.22	c9zjde32	5564.01	2pszj9fx	5601.14
znlqwbft	5529.22	cpjj3q27	5564.72	u6w6ejx5	5601.30
boyt1fgm	5529.45	066aa38t	5565.45	8jtebmb7	5601.70
3dboiq3m	5530.49	pj5w3pmf	5565.75	rgfclr6d	5602.68
8ce3nrmp	5531.08	72nmd0yy	5565.84	p2eml23x	5603.20
a1ws05mw	5531.35	3ymbhrv1	5566.01	1znxj28f	5605.98
524ro95e	5531.46	mls9wyhj	5566.67	ecxk7is4	5606.50
w450deet	5531.72	45su45mk	5566.88	3amltfm5	5607.37
bleyp7pl	5532.84	duowhz61	5567.48	oz6459nd	5607.89
tx0u45a0	5533.39	ojoptz82	5569.48	zyrpktet	5608.70
3p3y9umf	5533.47	z9r1mk9f	5569.68	oh9fj1vj	5609.93
c428iegs	5533.47	b4pe74j9	5570.01	lch6vycg	5609.93
f30w9thw	5533.47	m3tv2xf4	5570.15	ex8oj66d	5609.93
h6xmcbep	5534.07	c5mp7e52	5570.16	rln3rjub	5611.12
j3cpizi6	5534.18	h7my5ep7	5570.24	tsav70rr	5611.46
6pxda96h	5534.18	gueuaoio	5570.27	wmh3q8vz	5611.71
r4t7g4ok	5534.36	9r6nv3zn	5571.14	xmp13324	5612.14
9yx7lmnk	5534.40	1nzxxyyn	5573.51	la9tyr3j	5612.55
ry0f5whj	5534.99	0zb6die6	5575.94	821yze8i	5613.99
8891u7y9	5535.29	0u65k58c	5576.57	lk7y8pw9	5616.05
hkd6x346	5537.85	rgrz51yl	5576.72	fo98d1gd	5617.66
kw5ocv6u	5539.41	qe3twsvf	5579.25	7mql0tt8	5618.21
6h6qu896	5539.73	fnr3u50j	5579.94	rzn8xg41	5619.04
6n2nv4ju	5539.85	icys8mub	5580.55	9w8b6nu0	5622.38
zg3kqdag	5542.48	3ypbh5h8	5580.76	c6cmmeda	5622.95
awuw32az	5542.86	we6dhrej	5581.59	h7rf4uv7	5627.70
kcfb941v	5543.69	1ejllp04	5582.12	iiad2z6p	5628.15
nkykg9lo	5543.99	uoq5hyji	5583.74	gbjx6rjv	5628.78
dv0yhrmh	5546.52	jfoib7gu	5585.20	4utqpbfb	5628.79
tqo37o93	5549.08	9o9l3ilw	5586.18	rcyex924	5630.46
8mehhaui	5549.25	wsc83rfk	5587.87	i5op4zxb	5632.60
5g50edju	5551.14	k39ocrmo	5588.24	nb7qr13e	5634.51
emy2u9xj	5551.85	di155qq1	5588.58	k8rx2k96	5635.73
tnh6rpfv	5553.44	gmzvgo6g	5589.31	i6rwj9vp	5635.87
0aptdy2u	5553.82	yd7j3zcj	5589.57	d9fulv4a	5636.13
wo6c0tw8	5555.14	sf6fx4r4	5589.57	1hlmqnu9	5636.50
jxmf12j2	5555.20	jsds0e59	5590.69	6rfvc4le	5636.87
05ssxewz	5555.26	t5m1oiaa	5590.69	lisn3z43	5637.26
stgd9qg6	5557.72	z87in0k2	5590.86	eqjfcys1	5639.09
32uv8rpj	5558.71	3uiaies4	5591.79	tifvvofy	5641.96
xoph0gx2	5559.82	bun0qych	5592.00	413dzkxv	5642.92
gtyxen7i	5560.00	rssrlyqs	5596.69	pt8pj0zu	5643.14
2o12tceu	5560.02	qsbjnbtk	5596.93	71no3maa	5643.48
5dezyehu	5560.18	oazuavrh	5597.37	ct1gpv06	5644.07
mivl5hdh	5560.91	slgrgw0l	5598.03	pwbbxirl	5645.89
pyx67ida	5561.72	p309gyr6	5599.42	1d369qzg	5645.98
acd0nsc4	5562.03	rz94wmbj	5599.55	awit7ack	5647.08
rjr7xyl2	5563.37	92rda7i3	5599.58	txkwfl5t	5647.11
1vy9bjl3	5563.43	sgqszzd9	5599.76	x9mr7dkr	5648.83

DIPARTIMENTO POLITICHE DEL LAVORO, ISTRUZIONE E FORMAZIONE

SEZIONE ISTRUZIONE E UNIVERSITÀ

SERVIZIO SISTEMA DELL'ISTRUZIONE E DEL DIRITTO ALLO STUDIO

CODICI PRATICA ISTANZE AMMESSE AL BENEFICIO GRADUATE PER LIVELLO DI ISEE **ALLEGATO A**

Codice pratica	Liv. ISEE	Codice pratica	Liv. ISEE	Codice pratica	Liv. ISEE
3wfhhika	5650.41	3u4ij52g	5680.00	67q89zry	5713.36
nyyhhs77	5650.90	w23hs020	5680.59	xv9u0f76	5713.90
7r5fs1zj	5651.07	6d7wycu0	5680.73	ltap4s1b	5716.99
lhe2fput	5651.27	7v9tf5wc	5681.26	obqppash	5717.67
rgdu7mda	5651.60	mjkqz07p	5682.07	1ofcb349	5719.19
2azurmvq	5651.88	vlm1p3sp	5682.19	gzn7xvdg	5719.27
cu6tnxpt	5652.93	ndv34uie	5683.47	b32i9f1b	5719.61
f52j94d4	5654.11	dr0lo5wf	5683.53	2ey1tu5x	5723.86
269qo420	5654.16	7c73gvzm	5686.28	rkyvovnl	5725.11
qndddh9g	5654.23	u4l4luug	5686.43	whzmu2ly	5728.12
0zlvfh5w	5654.77	199def4t	5686.43	10hrpnfy	5728.46
zpztqcis	5655.90	8jv6850q	5687.75	awpiu7dq	5729.51
5g7scn2u	5657.56	waff4xrx	5687.80	9293dra1	5732.14
ntmetuza	5659.22	orv0i19j	5687.81	h7k4ptbz	5732.59
uf6ys6sd	5659.69	6ek08anz	5687.81	tosuaqkv	5733.47
guwpto09	5659.87	8w3u733t	5688.50	pstgpxre	5733.76
5jgtp5dm	5660.13	ox72zfbh	5688.54	snseqxtf	5733.76
bkvvqcg5	5660.59	8c8b18fc	5689.43	ayho544s	5733.76
faha4jtc	5661.02	0h9mfg8j	5689.46	ekue4x1t	5734.20
6tq4fr3j	5663.52	prlzpucm	5690.01	0m44iiy4	5734.82
d5ynxg1r	5663.61	j43aovyw	5690.45	dj80cppe	5735.91
ji2z33q7	5664.63	5dar94t8	5690.53	4oak34g2	5736.18
v25gqfak	5664.95	vm6otws6	5691.50	45ojm4ka	5736.26
igqluppj	5665.45	e1mcd95o	5691.98	8fwes460	5736.94
pq44efio	5665.63	meim4ing	5692.55	h4e9o6vx	5737.21
007pr30u	5666.67	iu846k5f	5693.98	vq8pemtp	5737.84
7ujawvrk	5667.06	4ffx6fk0	5695.29	7ynppy07	5737.84
dcxfimfw	5667.21	gzxi8wvy	5695.34	4vnwoetr	5737.98
dk7ljwjq	5667.21	yfccv4a6	5697.24	ev9e23es	5738.93
88n0p1m7	5668.70	h52id5vn	5697.37	20d4mvi3	5739.92
1jqq02mf	5668.70	69msdypm	5698.15	sdztcg4b	5740.06
ocq87ckc	5668.70	ops1lynz	5698.78	bizmuldj	5740.24
1q8x7nzx	5668.83	mrvqjqmj	5699.35	42n9sg6c	5740.79
g1rbg80k	5668.99	brwnasfi	5699.47	w2o6njfs	5741.06
dhty31i1	5669.19	kxwl8l24	5699.78	sv1g3k87	5742.26
6k4ys9yd	5669.47	652ynkiq	5702.50	varedrs7	5743.21
6t2dfyup	5669.76	v9zwpi81	5704.88	n24c0izx	5744.72
huurewaj	5670.47	juao2hhu	5704.89	4li7q9mr	5745.20
rdzbgbic	5670.72	97z4sue0	5705.88	veolhlvw	5745.41
yygwe84h	5670.84	xb9pxdo7	5705.94	b3r4niz5	5745.69
lripx3ie	5672.26	pbr0rg7p	5706.54	tuzumo96	5746.32
wqyeklmf	5672.33	37tkvbuu	5707.16	r5fk8703	5747.02
swsanljr	5673.18	vpooabuc	5707.52	g52jrnuj	5749.25
h0w44jll	5673.58	vdqpatat	5709.40	z6unoy1x	5750.08
3wp75w7z	5677.17	zr0achcy	5709.61	m5725vm2	5753.79
nc1ad2eo	5677.54	a2fqwdue	5709.94	coxd823o	5755.28
4qp7jtdt	5677.62	e1yxxcvy	5710.38	69ohxsdr	5758.39
7imaslfu	5677.72	7vnebm51	5710.99	l310j2ra	5759.02
s0jshylt	5679.27	hw025qm2	5711.16	49iqmn50	5759.02
8urv8qnz	5679.51	u6ti31r3	5712.95	b7ia04lp	5759.31

DIPARTIMENTO POLITICHE DEL LAVORO, ISTRUZIONE E FORMAZIONE

SEZIONE ISTRUZIONE E UNIVERSITÀ

SERVIZIO SISTEMA DELL'ISTRUZIONE E DEL DIRITTO ALLO STUDIO

CODICI PRATICA ISTANZE AMMESSE AL BENEFICIO GRADUATE PER LIVELLO DI ISEE **ALLEGATO A**

Codice pratica	Liv. ISEE	Codice pratica	Liv. ISEE	Codice pratica	Liv. ISEE
1cdp9j0p	5760.45	auasxtyj	5795.00	c3s2n6e4	5833.90
6bwnoykp	5761.92	6sdy1v0q	5795.94	qplgx8zc	5834.21
ofrbc47x	5762.71	70722zn7	5796.89	jdu4o5c1	5834.21
asn9wbes	5762.77	3726vok0	5796.99	0jf4n5um	5834.95
6uzvyu3a	5762.78	e1himmhw	5797.14	ocvdrrje	5835.20
6btu2w2i	5762.78	mpf04m68	5799.05	0v6j4eu0	5835.60
k51161et	5764.26	as2tv292	5799.73	avoufejp	5835.67
clieq7pn	5764.44	xvqxhrgt	5800.53	4ahbrkx1	5836.28
vjrms1dc	5766.27	zg5w2j0a	5801.18	ypd9b4df	5836.44
6ns22zw4	5766.31	41iixsvw	5801.41	wxv15sv3	5837.48
xfawt3qf	5766.81	708onpez	5803.28	wbt4obx7	5837.85
cyn67o7z	5766.85	7ipzzz0v	5803.30	bvprvadw	5838.34
qbgnlb8u	5768.38	z5hqhua8	5803.54	h0hbfbc2	5838.73
nwh4uq53	5769.11	1pj5a5gp	5803.88	olh4hl4e	5840.27
vh5ukdsa	5770.58	kvklhps8	5803.88	iqaur3j0	5840.45
yv2be11y	5770.89	rctnce2x	5804.45	0znu2zm5	5840.59
kgz92tmh	5771.36	o5gsiw7j	5805.35	gppimvqh	5841.19
pnzce30b	5771.52	fpxk9lgs	5805.86	669fmvkr	5842.77
8obig9wk	5771.58	5ol3x6o2	5806.36	o05ldiqc	5845.44
o06uwcto	5772.17	5kg9nqu6	5806.96	9kxcbsx0	5846.26
cj06rb5p	5772.61	snho97yx	5807.63	fvombhln	5846.27
sqe0ar6t	5772.78	nj1i934j	5808.46	psayt9vv	5847.56
ic2iim48	5773.53	mdulquoq	5808.50	sp13fj6d	5850.18
ikh3c92v	5774.13	0ygalcth	5809.62	znfx692v	5851.15
v8qh7zb3	5774.15	1567rz2d	5810.73	hzs8fod4	5853.12
594as9nd	5775.80	qkka7ow6	5810.98	ubqb55tl	5854.07
0kaowymg	5777.38	eljiesxi	5812.67	y7h2u54h	5855.19
ipxm5y33	5777.93	mpx34dwd	5812.67	ow54k3to	5856.52
j62eodju	5778.07	t26w0kub	5812.76	jx3ck5yz	5856.84
oudfs7dr	5778.07	a7thfdaj	5813.01	z9nafs2t	5856.92
ew36hcff	5778.87	4eqdxado	5813.42	w830gs5s	5857.35
y5cm1mab	5780.53	0u1q1yvn	5816.61	3k9a39jt	5859.23
8hzvoat0	5780.63	v2s3620y	5816.71	j1s0ycdz	5859.24
i5px3uw8	5781.88	u2c3nge8	5818.53	xgkibhq9	5860.71
1d4x7z2r	5786.50	z9vh10ta	5818.86	twgw61ms	5864.53
gkdo42jj	5787.02	k01ca475	5820.18	vonq1dej	5865.49
xv5qkpd0	5787.56	pykp9xbq	5821.70	h0zkznoy	5865.68
9uqthmm2	5789.39	dos498ba	5821.72	70bvar5w	5866.02
envq53h4	5789.51	phty5su5	5822.71	1dcaaivz	5866.18
zs7zlyvc	5789.57	byjdce84	5823.73	4uig38lb	5867.31
14w3bztl	5789.90	2tqh6baj	5825.01	4a3ubn08	5867.44
kbktz9k5	5789.90	0t0ighdi	5825.58	8ogt8jwm	5870.45
b1z0iiiy	5790.49	j00q19ne	5826.25	1el79z22	5870.65
5hmp8pfz	5791.30	zy6xjeut	5826.71	puhulk7i	5870.69
4a8sd0nf	5791.48	jymjvq67	5827.24	flzndbho	5873.23
8xytuh5s	5792.92	4sexgfly	5829.22	ptdn1dez	5873.26
ilso75n2	5794.45	xx6ppi8t	5829.80	sz2nwsix	5875.22
tdhp99ss	5794.56	1k4bsgc3	5830.50	pxpdywyj	5876.56
b86i7n4w	5794.56	rhn0xicc	5830.65	1sgzooxz	5877.89
d3tht1cy	5794.90	hk35ti7l	5833.17	lgdo9hm1	5878.05

DIPARTIMENTO POLITICHE DEL LAVORO, ISTRUZIONE E FORMAZIONE

SEZIONE ISTRUZIONE E UNIVERSITÀ

SERVIZIO SISTEMA DELL'ISTRUZIONE E DEL DIRITTO ALLO STUDIO

CODICI PRATICA ISTANZE AMMESSE AL BENEFICIO GRADUATE PER LIVELLO DI ISEE **ALLEGATO A**

Codice pratica	Liv. ISEE	Codice pratica	Liv. ISEE	Codice pratica	Liv. ISEE
t5r4qhfr	5878.21	ie73n4jf	5917.71	tpw210ci	5954.14
lgazcaxs	5878.27	3gp41dh7	5917.84	qjnyg6k5	5956.67
4nm3upxl	5880.65	7f9f0887	5918.05	6z302zus	5956.67
1ziw85n5	5882.03	xvtlewod	5918.49	1kbxws00	5956.84
ml15vyz2	5883.33	qzj3ml8q	5918.63	8njy73bj	5957.77
oilpvx8g	5883.66	sv3q55dn	5918.77	3roxbvm4	5957.77
3dthazr7	5883.75	ldql5bv9	5919.70	tyr534yz	5958.05
hpe5rw74	5884.31	ailf56ue	5919.95	u2qvlvo6	5959.02
p91kgih0	5885.97	wiqa31g4	5921.18	7k5ixftv	5959.74
be66b7mh	5887.07	oksqjcf4	5922.15	9h14wd5z	5962.93
1e7gauv1	5887.15	yni2ld2c	5922.38	8fmg5wkd	5962.93
0ya4bnmc	5887.40	syzzfdhp	5922.38	x5esmmkm	5965.37
f7wppwd1	5887.40	m0u9y1o2	5922.81	o7za531e	5968.57
6w7e43g5	5887.53	role64fp	5923.66	4xc16xxq	5969.05
pquz25m2	5887.71	rj8mr5gm	5924.51	x95y3wgp	5969.26
m3pa1snw	5887.97	m22gohxx	5925.47	tu1qurbu	5971.38
h02nqefx	5888.13	csvflhlv	5926.02	tvo0669j	5972.41
or2d442x	5888.21	422safg6	5926.28	vcu8qj92	5972.69
6aojrxfz	5888.54	10xei8n9	5927.27	c8w5nds6	5973.22
wtr3q1m3	5888.67	9ex0z2sc	5927.81	h6641gwl	5973.64
b7c95o09	5889.32	rsrl7b08	5929.37	oawhrf39	5975.28
p5ipvoip	5890.36	yl1ilmqc	5929.94	qgsm3s1p	5975.80
b15aqnqb	5890.93	l11g1rft	5930.49	f5smhbym	5975.85
fwnb268x	5893.11	85dtype9	5931.58	wnubyr7w	5976.02
d9cd2f8k	5893.14	0qhx791t	5932.45	y7212qtd	5976.22
9omd3end	5895.57	zirf9f8c	5933.01	407ripuv	5977.05
8lrlve2v	5895.82	gwuubcfh	5934.36	gae8w6wi	5977.52
zz1e3gum	5897.16	2nzyvdnf	5934.88	mgz0sw9j	5977.97
ed29is7x	5897.40	ulqe2cxm	5935.39	l3d8hpb9	5981.31
7dvwjdez	5900.17	g90v3rpe	5936.79	9fouhv0k	5981.88
gqdjvwwc	5900.94	h6hezvpq	5937.64	8iflbfp4	5982.33
g1km3lz5	5901.63	jokfv40k	5937.90	b0h6vv4w	5983.55
6jfxcfin	5903.58	9hsouwlc	5940.07	yl4yy5tj	5984.09
4096qpcs	5904.82	1jne2eic	5940.60	iswjhmhc	5984.32
7c4o6dai	5905.39	xd32z3hp	5943.05	zxbhfeny	5984.48
rutp7iuy	5905.63	ogjshwsx	5943.23	rd0euhnz	5984.59
qmnni8pw	5906.10	65ov7y0k	5943.33	2rg76l8h	5985.32
rhp9my5w	5906.66	jfvx0jrl	5943.68	r89bk0y5	5985.45
4i4sfk3o	5907.45	evebd089	5943.84	5kixmkv7	5985.91
ob8g98ia	5907.81	svijgyl3	5943.92	1llzc1kx	5986.07
ugs1tsby	5908.67	5nycksa7	5944.07	5jkk0039	5987.35
4fkeu1fe	5909.61	gy24damu	5946.81	oklw73c4	5992.91
bfd2g735	5909.90	8ogbm0fw	5947.22	3hh4tc9f	5993.85
4b0ontc9	5910.16	lja30q68	5947.41	2phj28e6	5993.90
c5s94jhv	5912.03	cjrw4ozv	5947.75	edovhirm	5994.03
loyip211	5912.79	w3rpmb7d	5948.19	v068k8oy	5994.55
ayvr4vyy	5912.84	43plccnq	5948.89	ap3zilt4	5994.60
gqdqewrk	5913.83	fmcw20nh	5948.92	7wcoq0vg	5994.82
147egikt	5914.00	k21jcpl7	5952.20	dt01y3vf	5996.99
iufwpfiy	5916.07	jiucencm	5953.79	ui93mqck	5998.04

DIPARTIMENTO POLITICHE DEL LAVORO, ISTRUZIONE E FORMAZIONE

SEZIONE ISTRUZIONE E UNIVERSITÀ

SERVIZIO SISTEMA DELL'ISTRUZIONE E DEL DIRITTO ALLO STUDIO

CODICI PRATICA ISTANZE AMMESSE AL BENEFICIO GRADUATE PER LIVELLO DI ISEE **ALLEGATO A**

Codice pratica	Liv. ISEE	Codice pratica	Liv. ISEE	Codice pratica	Liv. ISEE
5taciy4u	5998.09	7a3dgoel	6029.41	i3j1kx3n	6066.80
s92hbd4a	5998.12	4jxcnx9y	6029.84	hqvbr51j	6066.83
hbzj3ryc	5998.12	ts08uvea	6030.08	idzrbfqr	6067.21
iomii7jg	5998.19	q2tju289	6030.13	zcxtvdu4	6067.62
7zgjdqmv	5998.35	gq29hrwu	6030.73	pmqa6nr9	6067.67
n3t80vq1	5999.20	gh28na0d	6031.70	3xxk9dgx	6068.63
g4h7iwuy	5999.20	o2ykzzel	6032.13	b81xbow1	6069.19
wvdauyif	5999.22	coi1zihp	6032.77	3bwaq4vk	6069.33
f5n3qzce	6001.30	z57o61yj	6033.09	oikcd7fb	6072.25
6dib7vdr	6002.10	ppbckow9	6033.17	nqitd5lx	6072.64
icxxpwgd	6002.10	tifc2z3r	6033.38	x1op4b19	6072.76
7fwju7wk	6002.82	iz7cg1e1	6033.56	8fcies0y	6076.11
2b57sfwi	6003.25	d5w6a28a	6033.58	au69i728	6078.37
gb7ys1mv	6003.82	kf22z73f	6033.58	wdkf9z4d	6078.54
tjvezsgv	6004.47	1lzn022c	6033.86	pxlpz2gt	6079.32
jquvlc4r	6004.97	hhfbod0c	6035.15	3ngoptjg	6079.43
6khsy7tc	6005.84	yh07f3nq	6035.20	o3afvjpj	6079.66
gxe0cr98	6005.84	iqftouv0	6038.03	7vid51ne	6080.30
qyrg0u8l	6007.29	5hy4rs1f	6038.61	jx0uyizy	6080.39
vl6s57kp	6007.29	fdf8k7m1	6039.56	bolpt1f5	6080.41
7w36kkho	6008.43	56l73dr3	6039.86	6l3ozya0	6081.25
lcjvkv0b	6008.54	yhy6ep36	6040.31	ql6yjuu0	6081.25
sq93uxfj	6009.02	n8vmf3uc	6040.68	40lff2do	6081.38
hfglvx1x	6009.38	edqmqe0l	6040.71	fx4oy40x	6081.55
z4u16lde	6010.65	mkmx9z5f	6040.98	8gl5l53y	6082.26
fo6ns2h2	6013.38	h07fe6u7	6041.28	54ob779n	6082.95
bzdsr88w	6013.39	g4tjifmf	6041.30	zj5ydmb7	6083.04
yrbb37ib	6013.93	aiq8vti6	6042.78	q16jrsqz	6084.96
yaejf9kz	6014.78	xoo1yyk4	6043.16	qghgg9qm	6085.85
sb0ieo8y	6015.61	r2pc96m7	6043.17	dunconk1	6086.32
6kohwmz7	6015.61	lbcnwwgy	6045.79	il8mcpzx	6087.65
3sdqxlcg	6016.08	d40vxhja	6047.40	01o2qe14	6088.05
9cicp3ns	6016.84	8rf8dv8e	6047.69	0i8wugzs	6089.71
ys4s41nv	6017.07	68274viv	6048.12	jzth23r5	6089.75
py38tgps	6017.77	ikl9wbcq	6048.59	hpumm7jq	6091.83
inus7llq	6018.14	vwh7ktoa	6049.60	7lw0ygm2	6092.42
qkbgeb09	6021.71	j26wv6o6	6050.23	4cizka10	6092.93
h6plnrqe	6021.90	979g54xs	6051.43	g0pmptl6	6093.05
o8ids1z9	6023.50	vc5i5yeg	6051.74	rw0zqrfv	6093.09
s5wppoqc	6023.58	3ckxn80g	6052.42	q7qcmtrp	6093.90
vmpxv9x0	6024.80	kz21eq0b	6053.66	oejv5f1x	6094.33
hgx551h9	6025.51	zofrfhws	6054.32	l6ikydmd	6095.08
ess0t8si	6025.68	aqqz19sl	6058.62	7iytssmz	6095.79
p6b14s1h	6025.68	6cihjst6	6059.31	the33bae	6097.24
x7i1f9y7	6025.78	3ysmk4py	6059.76	s4q39857	6097.54
9ofuklps	6026.17	xalzelo1	6062.28	mz41u6fy	6099.63
7g5m8bdj	6026.75	7rqdct4y	6064.53	odvnnv3k	6099.87
rcy839vd	6027.15	i0aotlpv	6065.45	00k51dc1	6100.00
q9ymtnbj	6027.31	fkb9wi7x	6065.62	sy1lcgsw	6101.01
926vtvle	6027.97	hx85nofi	6066.05	jbfnfp1v	6103.43

DIPARTIMENTO POLITICHE DEL LAVORO, ISTRUZIONE E FORMAZIONE

SEZIONE ISTRUZIONE E UNIVERSITÀ

SERVIZIO SISTEMA DELL'ISTRUZIONE E DEL DIRITTO ALLO STUDIO

CODICI PRATICA ISTANZE AMMESSE AL BENEFICIO GRADUATE PER LIVELLO DI ISEE **ALLEGATO A**

Codice pratica	Liv. ISEE	Codice pratica	Liv. ISEE	Codice pratica	Liv. ISEE
inrlzf24	6105.41	nhmxrt91	6157.07	zufzel3o	6201.62
akdvc3jd	6106.89	5gbjdecc	6157.97	opyiwydb	6201.77
1fnq7sdy	6107.48	ba49pz3w	6158.24	nu3rfyjp	6202.93
heyiwvoj	6109.35	uq7lm47b	6159.45	ye0jdrag	6204.53
eeeosre8	6110.37	j6m1we4b	6159.74	1t7hkk7s	6207.46
8ct0hw1g	6110.37	7g2uudp5	6159.74	evduz8gh	6207.81
9i8wbc81	6110.49	t4ltgrz5	6160.66	exdoevyq	6208.14
opnbqtle	6112.20	dqsm28y0	6160.97	yv5ytfn3	6208.95
jfqcyi1c	6117.15	yj06lfb2	6162.60	jt97q9hk	6209.57
6b3zln33	6118.69	dj1kj7x8	6163.42	zazq5r02	6210.78
pf6d06eb	6118.98	5h864mf3	6165.45	xw8dwnb8	6210.93
6r8kwmub	6119.51	3ciszqx1	6165.49	h0583non	6211.21
oj2z2kzm	6121.63	mtl9fgb3	6166.72	forri2tz	6211.44
lj10umkr	6122.11	p69xta60	6166.89	485iohtv	6211.50
88vqp916	6122.20	g8556qge	6166.99	2sqjou53	6212.35
51pvhw96	6122.20	p0haxosm	6168.73	h2uijzdh	6213.55
48v30nwx	6122.71	2l1wafil	6168.85	lieykvkf	6214.69
ox4fcv8l	6122.93	7ss18cm0	6170.24	kkom5g0p	6215.59
x2fux9jn	6122.95	kx0aaexw	6170.39	b7hxlc40	6215.74
scqdby0d	6123.33	k3wa4qwh	6170.59	suj9drk5	6216.80
zon8suqe	6124.88	6iezjoxq	6170.81	5jfjwomb	6217.42
2lise52n	6125.04	a6e2jt6p	6172.26	y6jz0d9q	6218.05
tg0l1jsg	6126.36	8wjo44kl	6173.74	jxngeigj	6219.19
df2ykakl	6131.71	qwm5su15	6174.93	49ow7e8y	6221.55
ydw5xyze	6131.74	tntsimh0	6175.93	qxnfm686	6221.71
0ytoss9v	6131.93	a0966qoj	6176.52	1dszoxit	6221.95
hoe1ohrf	6132.26	whxnglkv	6176.91	t7x9le1u	6222.79
kwmrw8fu	6132.28	3isj4sqk	6183.12	9qmy5i0b	6223.60
eh5lhmyn	6132.39	dm8uq2j1	6184.55	tqq9ai8d	6224.34
igh55oqa	6133.04	9wg1nzkm	6184.84	q58sgg8t	6224.39
cx96r92u	6134.44	665lx7cp	6184.88	wcaceobt	6224.74
muf31o59	6134.91	ike5s5r9	6184.96	wkcyibwz	6224.82
q1f7yulf	6136.07	57s7kv1m	6185.17	nntmbpgi	6226.28
p65g373e	6137.38	9l9jfsmm	6185.29	f14pg4b2	6227.55
cza7pnr1	6137.43	4whk8cwh	6186.02	29y6mmtm	6227.55
u872f556	6137.67	ms4iqu9r	6186.34	xmiak2h1	6227.65
drebpnt0	6139.88	ftfpnq2v	6187.81	8prsiy7o	6227.97
2xyojlo8	6142.34	c0ofa3w8	6187.81	2mwlkemu	6228.52
ns8ef36x	6142.76	4zsgkpuu	6187.90	8zi303da	6228.55
uic2q8ir	6143.31	al281mko	6188.18	h64cekv1	6229.05
lc9y560b	6144.77	q1zod422	6189.15	cay527hu	6230.16
goqfzceh	6145.05	ix0loeln	6189.23	u2vg49ca	6230.16
2js4cfai	6148.73	43b23th7	6195.07	71epl6hg	6230.75
0s1bjhop	6149.60	chbalvz6	6196.34	xcao3msu	6231.95
pwbjil2t	6150.41	wqv1trdj	6196.88	vvhzn470	6234.73
eiszkr2f	6152.96	84lfdzx1	6197.34	u4h583qg	6236.20
b5k3cuku	6153.21	xek6c6po	6197.48	w3b4g2ar	6236.34
ocvosnur	6154.32	qt1qyeky	6199.02	y53u76s4	6236.84
2fb1rclp	6155.09	41dnpoax	6199.55	edjsb3gj	6237.32
mxy5qvrr	6156.61	st1jy5co	6199.76	uoal7l1v	6241.52

DIPARTIMENTO POLITICHE DEL LAVORO, ISTRUZIONE E FORMAZIONE

SEZIONE ISTRUZIONE E UNIVERSITÀ

SERVIZIO SISTEMA DELL'ISTRUZIONE E DEL DIRITTO ALLO STUDIO

CODICI PRATICA ISTANZE AMMESSE AL BENEFICIO GRADUATE PER LIVELLO DI ISEE **ALLEGATO A**

Codice pratica	Liv. ISEE	Codice pratica	Liv. ISEE	Codice pratica	Liv. ISEE
rnvtysp4	6241.95	hxnmy9oz	6278.35	ap23h0ve	6321.25
d4gea16u	6243.04	uq8swhax	6278.40	4z3y2ns0	6321.88
lx4gp54p	6243.38	rsdm0xqx	6278.43	4wgbgjwn	6322.86
865gfys5	6244.29	y10i9ek1	6278.98	1ph58ama	6323.55
oipz4ocy	6244.29	fo2umbwq	6279.81	zh5skp1t	6323.72
xu4t29rv	6244.66	ugjp11an	6280.60	23tmphcs	6324.37
40x8952o	6245.45	az10vtvq	6281.34	8s2i2zrr	6329.20
ncujoyd7	6246.49	2wagx6ce	6282.28	ytf3t8hl	6329.27
jobyciol	6248.26	mtu82a8j	6283.33	8mbz5vdm	6329.65
ux9zm3g3	6250.82	sbr2sxbd	6283.39	3lnh326q	6330.18
31rjfot1	6251.49	ozcnutaj	6284.89	mxez7e6p	6330.36
l05sdb8i	6252.73	2r842xcj	6285.20	uczrbouo	6330.87
uajl2k6c	6253.54	px2hgcd5	6285.77	2e10vwmk	6331.63
eq6ieyfh	6253.90	6wvnz2so	6285.84	fg90z6it	6332.13
lcu4viw7	6256.31	729bmu88	6285.95	4arvel80	6332.71
twe5uonb	6256.69	o0y8m5cl	6286.77	ld45anyg	6333.86
19l19b03	6256.69	4d4pzebc	6289.05	1ea0u2zw	6334.42
ufurhaqx	6257.09	nnp0aj8l	6289.13	z062gi7y	6335.12
ziq378vo	6258.77	lzlc8x21	6289.71	k4eaqp1l	6335.20
6fsgpz4k	6259.34	qp0uj8zg	6290.75	osgbpc3v	6335.47
nb4fbjsm	6259.58	mrpt9g4v	6293.33	hq4igamt	6335.69
9xk9i152	6260.32	q9cipwbx	6293.90	n06fm1o8	6335.96
5j4vmxip	6261.63	4u2cv0ps	6294.14	iez8hufj	6336.64
eiptpqwo	6262.16	72tgsvtt	6298.08	5sggv4ms	6337.81
6m5m2g45	6263.07	ufkihycg	6298.91	2lu7knl0	6338.05
4t4tlztf	6263.16	3j5jpoi0	6299.15	ewmzcpj1	6339.43
i8uyphq6	6263.93	jmaubul0	6299.44	4eqg2dqg	6339.52
xclcczpl	6264.39	u9tdhqp0	6299.76	jb1m4gjp	6339.71
rjdyecfz	6264.63	7gmlvuvf	6302.11	8yv2zlrg	6340.65
ft776u4o	6264.72	61a30kce	6302.52	eav6rufz	6342.30
fv6k1ked	6265.06	a4jx2jen	6303.15	8c19jgk8	6342.89
4meg5lqi	6266.23	o2nmsr39	6305.36	9gdgfavo	6343.43
lqulu90i	6266.23	tao1a6ct	6305.87	6eb2qcjp	6344.12
mqdqmnim	6266.54	62djmt5j	6306.26	3iyydeea	6344.85
lbuct8bh	6267.26	ufjtpq0o	6307.72	wjrru64e	6345.32
0wndtv1v	6269.92	bd8r49i9	6310.51	oaw7vaj3	6345.32
zd2531bc	6269.95	sefhqxdg	6310.91	nf1lltkl	6346.34
mvlxn4pd	6270.24	5yx7m2vf	6311.28	s984367u	6348.37
ol3tgj33	6270.45	1v3s02aw	6311.79	el4plyx3	6348.78
fviprjvo	6271.41	2phrypoi	6312.53	hmsq8tuo	6349.21
ubpwdc4m	6271.55	afsis948	6312.59	432pa3z7	6349.26
5qsbi0pe	6271.87	zps267zd	6313.33	ojxjzaw8	6350.41
7joqw36v	6271.87	8yz9hgz0	6313.33	nzixg3xu	6352.03
kdibns39	6272.60	0mzgbs5k	6313.91	rk3nunr8	6353.66
gmp8myai	6272.86	ynr4pfog	6314.26	oduosgst	6356.26
m46iscm4	6275.22	648ziwiw	6314.75	2w5w9e1z	6356.27
ebjsbvta	6276.00	kituj82x	6316.99	7nx0ojt7	6357.07
6hk0v6st	6276.67	ttrog9p0	6318.69	zcq0ltiz	6358.04
c2bb05ol	6276.83	5x3bkblq	6319.68	qg8lzuox	6358.27
w8dlca0s	6278.13	wmrt4vsr	6321.13	nw65xd5y	6359.51

DIPARTIMENTO POLITICHE DEL LAVORO, ISTRUZIONE E FORMAZIONE

SEZIONE ISTRUZIONE E UNIVERSITÀ

SERVIZIO SISTEMA DELL'ISTRUZIONE E DEL DIRITTO ALLO STUDIO

CODICI PRATICA ISTANZE AMMESSE AL BENEFICIO GRADUATE PER LIVELLO DI ISEE **ALLEGATO A**

Codice pratica	Liv. ISEE	Codice pratica	Liv. ISEE	Codice pratica	Liv. ISEE
udf35swu	6359.63	z2wtizpy	6398.94	s2n72wwy	6440.10
bh85khnw	6360.98	hwqr1dvs	6399.34	758jpwbu	6440.69
jipleaaz	6361.65	6zsnpb6r	6399.34	fkqh1yk3	6441.47
rbqcnkor	6362.52	vxood3aj	6400.92	ac2wmwem	6441.65
2fi7wjl8	6363.82	ms4co4ag	6401.13	hdq8z1hw	6442.29
ois49u0t	6363.84	jjbocl7l	6401.22	oi4n9y5z	6442.31
wh6sphuk	6364.55	3mciywdg	6402.11	g7947kag	6442.31
ie7d41qc	6365.35	no2c0fb4	6403.56	wtd3rqtk	6443.14
a0n17fev	6366.59	c0wfqzuy	6403.56	458fkac2	6444.84
ojin58ig	6367.81	stf76215	6403.79	p5dz1299	6445.05
1yw36jli	6368.21	rf4q2359	6404.46	xkzf2wvw	6445.94
mkh6lly0	6368.42	nafaj0vs	6405.69	00o1je6l	6446.17
my2rfs1j	6369.39	uybt451k	6407.24	lzn9q92i	6447.03
8eheo3m9	6372.71	u3de0g43	6410.43	28i8oy9a	6447.97
2m46jvhk	6372.91	8af5w4ig	6411.08	ap3zq3fs	6448.38
e50ytlhu	6372.92	a6muqaj4	6411.92	3ldsxzbo	6450.81
ptfp5c65	6373.46	a0uom3j8	6412.20	xd1ksgba	6452.50
c2h9caie	6373.86	3txzxuxm	6414.15	lxy9khya	6452.93
ag5t0tch	6374.15	zcmzzcq1	6414.68	elumrmm9	6452.93
o3g83y2c	6374.39	buijq3hy	6414.74	koi10nln	6454.90
g3j3h76p	6374.69	velz5kce	6415.04	igz74kl1	6455.64
iztz3lyx	6374.93	vp6moyjd	6415.94	gcqtbt1i	6455.71
nv0dqkkn	6378.30	9hbyx8mj	6416.21	ipfev79l	6456.47
og637q4r	6378.43	xwuqnx90	6416.24	lp23duu5	6457.51
6z4mv798	6378.46	f08mek3g	6417.24	yqb3u819	6459.89
tk99aekd	6378.93	1u2zbcw7	6418.94	5vgiqmdl	6460.09
5x28ason	6378.96	adjdtiqc	6419.08	8ej31amr	6460.09
ic14qvxx	6380.11	rn54xgo6	6419.19	3b3him4s	6460.20
nj4lcezk	6380.82	nmjzeiun	6419.44	ggjh50oc	6461.26
ru7beck3	6381.63	1jm19726	6420.98	696whmp8	6462.73
zcftkn4h	6381.71	c811sxjn	6422.43	gr3sv2rv	6464.13
xytt8q9w	6382.31	rc0k5723	6422.68	u56043w8	6465.66
6fmzlag8	6382.57	o62yz44m	6422.68	08lsv30q	6469.71
iihtq19l	6382.71	hncltm5p	6423.34	amwlw8d4	6470.25
rj2r5uis	6385.59	90cvrwg0	6423.82	z0lxmbdn	6471.54
1gx6teqa	6385.94	ttxhg3c7	6424.72	6xa30anp	6471.69
mc5hy85n	6386.67	krrf6pji	6425.73	0u09wb2b	6471.82
1f1uubon	6387.32	2e9ki8nr	6425.99	vp2u6nbo	6471.82
yjcc4bcm	6389.25	xqkn03kd	6428.07	wave9m5s	6472.78
bolrqr79	6389.59	mlztfqtu	6428.43	wiby5bm2	6473.53
t22sk0lf	6390.36	ngrfv5qh	6429.29	hjhe8xua	6473.53
gq2ajwdv	6391.59	5qvjmuig	6430.42	7v0v6iug	6473.91
utunfiat	6391.63	tqizz9zn	6435.38	shu7l6sb	6474.87
kkqqjmm1	6392.36	v7zxamfd	6436.46	jxlpggg6	6475.02
w0se3zdh	6393.26	viiand0h	6436.59	6k9rgi07	6476.32
ugkz6041	6393.52	aqqggrvj	6437.07	p41wlr9o	6476.62
h3z1z51x	6393.90	9kzjtpn9	6437.64	acvq39fm	6480.81
wpz8cq3q	6394.49	n3sv6xw4	6438.94	wq3ft20h	6481.63
ptd9tkve	6397.84	os6epeqx	6439.11	lx9njqh9	6482.10
8h3ehbre	6398.78	uuyvi1zk	6439.67	bpotf7fa	6482.43

DIPARTIMENTO POLITICHE DEL LAVORO, ISTRUZIONE E FORMAZIONE

SEZIONE ISTRUZIONE E UNIVERSITÀ

SERVIZIO SISTEMA DELL'ISTRUZIONE E DEL DIRITTO ALLO STUDIO

CODICI PRATICA ISTANZE AMMESSE AL BENEFICIO GRADUATE PER LIVELLO DI ISEE **ALLEGATO A**

Codice pratica	Liv. ISEE	Codice pratica	Liv. ISEE	Codice pratica	Liv. ISEE
yessgqys	6482.93	124ue4kn	6523.50	ohussssi	6558.74
n6tv7l7x	6484.15	a3zw669t	6526.23	j43wcnt0	6558.92
kzq7w2f1	6484.15	t2pjii8n	6526.43	sr61y994	6559.02
culb87p9	6485.44	vutj760w	6526.83	8n7wfcrk	6559.24
ni9s3np6	6487.34	xzc1r69n	6527.05	0iumpjkd	6559.84
zsyw455v	6488.10	uzdecohh	6527.67	teft5qxo	6560.00
kbnn9ea3	6489.27	s06w1mtp	6528.87	aqx0oa82	6560.02
qfib5kah	6491.06	7e9d1aug	6529.12	21t98667	6560.30
d166wrw4	6492.12	oqjg7ah0	6529.76	emzhld8r	6560.85
qhvozh85	6492.61	t2xc2ydo	6530.41	pl9h7vwq	6561.22
7v9gwxqq	6492.86	i41j7k4c	6530.41	nwjzhedt	6561.77
ynuehqat	6493.01	jys584cw	6530.57	37pmi4ge	6562.60
ks9d1pqo	6494.27	ugjmytby	6531.61	ds7bbo8f	6563.36
r4ydbcw8	6494.72	pc8ladsn	6531.82	aynk9ibn	6564.23
ixdmpqbx	6496.42	rp00ufld	6534.90	rnrj1qck	6565.61
7y17085r	6497.05	vt56vala	6536.70	4fci30bn	6567.02
gks202fi	6497.40	argzcml1	6537.18	pxutqw16	6568.21
bmfafnex	6497.67	rmfght4f	6537.34	hnqmna5d	6568.78
eqfi3in2	6499.74	jziqks3i	6537.39	orv245fa	6569.56
q294d8z4	6501.12	e0jlruac	6538.21	oszx473s	6569.99
euiodi44	6501.14	vckyka12	6538.24	f0ywltc4	6570.89
d4y6i73q	6501.71	9hx9qemb	6538.34	unmvoykc	6572.72
qmwx2lbr	6502.10	0kpja3x5	6539.27	nwmcidkj	6572.74
gelkide7	6503.08	5eny1jwh	6539.44	0ra8lt7w	6573.12
975tlntm	6503.25	wlys82p2	6540.07	nhszi9cg	6573.12
534mxnhz	6503.43	jwspqe21	6540.24	a249qcoh	6573.93
ekgku8d1	6503.81	rlrh7a4f	6541.15	cznjv7en	6575.19
0ixzl85r	6506.49	yrsr6bng	6541.71	jolpqm8x	6575.28
34le4zlx	6506.72	4poo3j1q	6541.71	85u1gjpj	6575.86
9i92ys8u	6507.94	xllu9b1b	6542.26	pd0b3zhq	6576.91
g8b6ccgc	6508.05	wu9mp64l	6542.44	pikvllf4	6577.60
99dyr7jd	6508.13	zrhqknyi	6544.52	3msgz350	6578.54
45e0z3p0	6508.46	hoi3yxlj	6545.83	62zw9kwq	6578.97
5srxc7pj	6509.73	0k1gjuz0	6546.04	6800im4p	6579.27
acy2oawc	6510.49	lxunt4gb	6546.34	0e0cya4n	6579.84
hfmjk6b7	6511.53	4xxgl9yn	6549.51	5tpbxthh	6580.57
lh9gkkk0	6512.01	u0on1434	6550.25	986oze8u	6581.02
mi7q23m0	6512.01	acvdn08e	6551.47	5pasn57l	6581.53
go9m3vq8	6512.46	76tknx96	6551.53	48o7ly71	6582.08
h4babg8m	6512.56	kut2rfsz	6551.53	21hihy8d	6582.14
d2w58n21	6512.56	cmzd2xj9	6551.67	5gz2a3jl	6582.44
94vz3y5c	6514.82	xjwvjf1t	6553.25	wkvi2aix	6583.82
etmv2pvd	6514.88	t9u6igeo	6553.68	f5y6b7qf	6583.82
w2sclawn	6515.94	gm1yola1	6553.72	4ylgh190	6585.03
cbvgkb8t	6516.45	uqsey9en	6553.92	bobqkawl	6585.20
ezp67o6i	6517.37	feldntfe	6555.02	1s54bm5k	6585.57
9ltfwuki	6517.39	1fdod0ax	6555.69	ob864xzo	6585.89
k8snrbsg	6520.66	s49ejxoh	6556.36	n34ztj9s	6586.34
9f2mrotx	6520.92	boi1f64u	6556.50	29bzdx3h	6586.50
tjtqparh	6522.03	npj57f52	6557.61	nexeqy24	6588.20

DIPARTIMENTO POLITICHE DEL LAVORO, ISTRUZIONE E FORMAZIONE

SEZIONE ISTRUZIONE E UNIVERSITÀ

SERVIZIO SISTEMA DELL'ISTRUZIONE E DEL DIRITTO ALLO STUDIO

CODICI PRATICA ISTANZE AMMESSE AL BENEFICIO GRADUATE PER LIVELLO DI ISEE **ALLEGATO A**

Codice pratica	Liv. ISEE	Codice pratica	Liv. ISEE	Codice pratica	Liv. ISEE
08ob5w6u	6588.73	12jcea94	6628.24	ypi24atp	6671.22
lpislk83	6589.25	p1kx9rc4	6629.29	y1i05wdn	6671.41
t3wbytez	6589.25	fyic5dem	6629.29	qpnzzpjr	6672.11
fcwlq3r8	6590.57	g3mtmna1	6630.41	cenv7bvb	6672.20
n19yu3xw	6591.83	av6a1hf7	6630.55	3oya839b	6672.89
99945bqf	6592.03	1pluvnxb	6632.23	oblklny5	6673.11
ts5drmws	6592.21	5ngwimls	6632.41	39mlhcqy	6674.74
2tqooc4q	6592.43	jgb5itrf	6632.56	z8y1u6r0	6675.18
r5x6l6la	6592.43	tz9ukx6r	6632.93	8ly4ki2h	6675.29
py8l72hu	6592.49	5xw9hik8	6632.93	1af0ib3k	6675.53
fb4l32cg	6593.14	svsxpkp3	6633.11	42150zp6	6676.57
uqbh3d8f	6593.19	wi7211g6	6634.20	ur8b4oau	6676.57
bcdketd2	6594.95	04n3fzi3	6636.86	5y1jd6rj	6677.38
s26mwph0	6596.90	8079ahvy	6638.83	yj4m3dju	6678.34
psrhoqoh	6597.59	y77wlsnx	6639.12	2nni9ia6	6679.12
vk3or1g2	6599.92	fni15mhu	6639.38	ngpvq8i5	6679.70
z5b6qboo	6600.20	wrie0ldq	6640.00	dsfdx193	6680.39
20evhftj	6600.22	jhq5y1qn	6640.68	c8ri4fi6	6681.63
mszdek95	6600.92	l31tjesb	6642.94	1c0co9r1	6681.95
gsq7zz7r	6601.02	wdzsqhh8	6643.11	yrsw5ad9	6683.82
bs9lc9wo	6602.94	gz5jq1e9	6643.23	faiqunj9	6684.07
8f17hnuf	6604.40	728hn73a	6643.54	7rsbecy2	6684.15
mtfqrkw3	6607.21	cp46qkrz	6644.24	lehqw3bb	6684.38
29otxtq3	6607.50	5j3dsg8h	6644.31	did54bph	6684.46
4lwrcbd1	6607.67	105aggs0	6644.37	3xzxeyw7	6685.71
n6nvnxat	6608.53	cp5lqsic	6645.44	bucvkwgx	6686.03
t33ammv3	6608.62	exnn3amo	6646.90	78gyftxg	6686.97
lu9tv5mt	6610.89	mmya9rjj	6647.30	j08xdhgf	6687.32
4u9iif2x	6611.31	iw0fp399	6648.74	u6dg9ccp	6689.27
x5yp6nyk	6611.79	wotx3eu0	6648.99	vonond68	6689.84
s13qebek	6613.58	3lkm3jq2	6651.96	vc95d0y7	6692.53
htrvl03d	6613.73	sikxe67l	6656.50	oy43qxqu	6693.50
4tbncgc9	6613.90	ovx22yuo	6657.30	akz7o43x	6694.31
9n0pb9d8	6615.23	3c02b5yp	6658.46	61npeuo7	6694.39
ubhen122	6615.88	kdo5l5zx	6659.25	fm293wmx	6694.39
o56sus8t	6616.50	lumsd53s	6660.41	1bafkv56	6694.81
n5m2mbo6	6616.68	ewkej2cg	6661.69	ln1qlbnr	6696.53
15rx1xel	6617.89	ihyu4uyx	6663.28	ttwpd1fq	6696.83
yvr0uki4	6619.61	kbxbmn3m	6663.82	zxlk668x	6697.54
nedu0z4d	6619.62	rdrv06sb	6664.60	2dqy8ioj	6698.42
gty28zpr	6620.98	qhum70kp	6664.69	7i8b81az	6698.50
lo0j39uk	6621.76	08ycrfss	6664.80	ny7bmklj	6698.71
r1tz469r	6622.36	5xxy1qzj	6666.23	55jxirsb	6699.38
wmxw6ksb	6622.93	yxcbolxn	6667.67	o20kw4gt	6700.41
jmixdhhl	6623.61	yioinhyr	6668.25	dz0sqnbk	6702.31
zyann01q	6623.67	xfgzlwes	6668.42	jcgemeai	6702.84
8psxkwcj	6624.72	2jj1isaf	6669.01	okq062i8	6703.42
yzk90vcq	6624.84	hdqtg6oe	6669.01	4jp7pay1	6705.85
b3acvar9	6625.53	u4rw780h	6669.11	asazamsn	6706.79
p6zam4sa	6626.34	a0lqv30s	6670.24	vnrjiwo6	6709.62

DIPARTIMENTO POLITICHE DEL LAVORO, ISTRUZIONE E FORMAZIONE

SEZIONE ISTRUZIONE E UNIVERSITÀ

SERVIZIO SISTEMA DELL'ISTRUZIONE E DEL DIRITTO ALLO STUDIO

CODICI PRATICA ISTANZE AMMESSE AL BENEFICIO GRADUATE PER LIVELLO DI ISEE **ALLEGATO A**

Codice pratica	Liv. ISEE	Codice pratica	Liv. ISEE	Codice pratica	Liv. ISEE
mqz86zc1	6709.71	0z02ndpa	6747.30	yphjfuzw	6779.68
a5mkcymc	6710.75	09dj258l	6748.13	773aw6jm	6780.06
e05d4ry1	6711.06	3qc7veux	6748.33	i39gs4is	6780.73
pe9sx0vf	6711.35	4yoo73wo	6748.84	1nhjna2a	6781.29
df3s75ij	6712.80	av17h8v5	6749.18	syj50bbm	6783.74
3151g1le	6712.80	47f8btyw	6749.22	7deqc5q2	6784.29
823cus6o	6713.24	00opegft	6749.22	cykodh3o	6784.29
lc40nlzx	6713.50	wgzejt2m	6749.30	oxvx5t2b	6784.72
c0qde6xk	6713.84	aim8kwbm	6749.51	tlh76ur3	6785.09
r3460tho	6713.88	cy4lfyet	6749.55	a8w733ug	6785.98
v3cfj137	6714.69	wpm3kp3r	6749.55	lvhkoudj	6787.21
4kt91b3z	6715.15	8flwfa8j	6749.55	0dzlgcgj	6787.32
83rpy8zm	6717.68	nx5vigip	6749.90	6x2fbdkk	6788.21
cyeoifo4	6717.90	44wo4fza	6752.16	bh9kuwc1	6789.12
rfyjr4cj	6718.89	z088je87	6752.70	08fmcdgg	6789.82
w5guc7v1	6719.02	l529vnul	6753.46	k7xq2z66	6790.59
t3le6kcx	6719.44	5b87ya5f	6753.64	r6vvn6q1	6791.93
6x9j4pxf	6720.33	zkwqv3i6	6757.79	sombygaz	6791.97
jai3ttxj	6720.57	ydnv9at7	6759.16	a67aeofv	6792.79
9tqrzhd2	6720.78	pufc3lkn	6759.70	8ufh9704	6793.08
gh0ynzy6	6721.64	batba9p8	6759.73	ealjzzfg	6795.15
mm19xolb	6721.81	bb7rqyi4	6759.87	71kmzcux	6795.61
laxf66ds	6721.96	2fhulffp	6760.00	dh4lbto8	6795.61
ym1bqu5v	6722.28	mvts3nu0	6760.31	9toux2kw	6795.94
w3lx5cp9	6722.83	aw8tmdxt	6760.49	wqx09i27	6796.28
4fhuqt1i	6723.66	tqewupk0	6761.79	lu9wo4k3	6799.02
8d05u922	6723.85	q9uy8aek	6761.93	ksdqnp1t	6799.73
5l1w62wp	6724.51	05f7sgjy	6762.71	p8xnak0y	6800.63
wc6o02oq	6724.69	flhgzyup	6763.54	64wagop8	6801.49
y8jvr0fl	6727.07	ebrugeo9	6763.81	0jh5l8ax	6802.01
kb3ifmmo	6727.80	h35mol2t	6765.22	7awwjecy	6802.11
dzhqzg8f	6729.11	tb9gc0bo	6765.44	gc0ys6wu	6802.18
txw1hl1n	6730.91	bm7fon7k	6765.90	nsbejlai	6803.40
tn6air6g	6731.31	axkczult	6766.99	3qifuvzn	6807.32
43o95k2j	6731.76	9zwaj6uf	6767.51	gxfw1hyz	6807.74
14thndmq	6732.73	e17f3j6t	6767.52	re1pvr58	6809.00
un3t5ov0	6733.07	ccyvah2b	6767.81	9fofwmij	6809.50
3jqyfoqk	6735.16	0xd7htuh	6768.63	v8hdf9b1	6809.79
q6uqojow	6735.48	pykmtcej	6771.38	omopb96z	6810.69
m3zio2qg	6735.50	oy1uozv7	6772.20	sz5cyrin	6811.22
4igtmur3	6738.34	mmsbcsma	6772.52	1ea6v87p	6811.24
wuk0p41b	6738.60	3zfmnnsu	6772.96	d3k17o5k	6811.28
f2nbwgi7	6738.95	7nunop64	6773.38	e3z8mzrv	6811.66
543sq7lh	6739.11	h544vqm3	6774.14	922se5r9	6813.33
hfp8ype0	6740.24	qyjg10jj	6774.27	4ay4bik8	6814.39
rbyqwv6k	6743.21	sg3ju66t	6774.34	70tcfvq3	6814.77
91rc0a8i	6743.28	kqb6atyy	6776.52	k69pmv08	6814.80
e3c9ru71	6746.17	0jbk7pkl	6778.27	i51bqmtt	6815.65
056w8d5m	6746.34	0w7yngpg	6778.51	d3ena9c0	6816.57
duz8gvop	6747.30	djggp4ll	6778.70	mnckv1ws	6817.57

DIPARTIMENTO POLITICHE DEL LAVORO, ISTRUZIONE E FORMAZIONE

SEZIONE ISTRUZIONE E UNIVERSITÀ

SERVIZIO SISTEMA DELL'ISTRUZIONE E DEL DIRITTO ALLO STUDIO

CODICI PRATICA ISTANZE AMMESSE AL BENEFICIO GRADUATE PER LIVELLO DI ISEE **ALLEGATO A**

Codice pratica	Liv. ISEE	Codice pratica	Liv. ISEE	Codice pratica	Liv. ISEE
y83enknv	6817.57	39cwsoe1	6855.78	avqomtf7	6904.00
1latl3lw	6817.83	zctzoh9g	6855.92	g6oc9xk9	6904.51
bbyavfdw	6819.17	mcklsep8	6857.15	cagvu315	6905.31
58h1myps	6819.41	cbefgedc	6857.81	l5bi668u	6905.31
hriwuwjy	6819.51	nee5qba2	6858.43	9zlh60ve	6905.61
g8r29z3b	6820.47	39ti0o53	6859.48	0zrek2on	6906.99
9m0a11r0	6820.89	eccpnibk	6863.24	lw46qicb	6907.47
k2bhhyz6	6821.13	x6roc4d5	6864.43	6yriwojz	6907.51
0t4fylpr	6821.26	ivpf26gg	6865.41	zp3viefo	6907.51
eyegu2re	6821.76	nz8gwxtr	6867.09	r1czxt3g	6908.67
fe91wgmc	6821.79	jin2sfsc	6869.38	dz7iwvpo	6910.57
zd48vbak	6823.68	pf0lpqhu	6869.42	8892nuay	6910.83
yhjqkrb5	6823.76	8jucw3be	6869.61	23ts4dsl	6911.20
33sooa6t	6823.93	59tw1zzw	6870.38	6k4kdqp7	6911.20
fa8e66ml	6824.07	ws728xes	6871.28	kw4z1fk2	6911.63
fp48m92h	6824.57	d2kx8lsh	6871.28	i4wmxuc6	6912.44
8543dpxt	6825.53	ozwol1gb	6871.64	x6rt379f	6913.15
luw8xrye	6825.80	jrm6td5v	6872.14	9c4pippt	6913.71
3593vfvz	6825.86	g0gp4fsy	6875.84	2hzg4gjc	6914.22
rvykkkue	6827.53	kojydvmf	6876.73	x81tu93x	6915.85
e5u7lnul	6828.47	73la2rqu	6876.99	0krdfnw9	6916.55
i44ja5aj	6829.51	gk9zevrr	6876.99	iyyu7ji7	6916.76
wty82zgt	6829.51	eexpcsky	6877.10	4mwohklb	6918.50
4ar062c6	6831.08	ws8udi0s	6877.23	whj5tyg6	6919.12
3zv0xqhe	6831.58	h5q0p30e	6879.41	ws7s3uhf	6921.67
zal5etgn	6833.23	qfpx5nwq	6880.08	a1lunm6x	6922.04
u3wo6ex6	6834.15	saphvxgu	6880.83	so46n013	6922.16
3iqer4e3	6835.14	9z2lqxam	6881.14	oaxbydrx	6922.25
rzak9ucs	6835.51	xhbwr4s2	6882.79	mzrbxy2q	6922.55
oyjt4q3w	6836.75	ux51wfh8	6883.14	0yaacip9	6922.76
swflws8i	6837.44	omz7c5c7	6885.99	2ail1rtl	6923.23
3g3w64t5	6838.51	rvifr9at	6886.46	6et3x4sa	6924.19
0hkxyj27	6839.84	53bjkgl1	6886.97	snh1vrov	6924.54
24mtx8f8	6840.68	la6nmws3	6888.42	dxu9ks77	6925.05
1oedjiob	6840.90	tx7didfq	6888.99	iuq5ap3t	6925.47
a7bjwn1h	6841.50	k1j3yll8	6889.24	ccoyfm5s	6926.34
lwvcbt53	6841.63	q1v2qgvl	6889.24	icifud1g	6926.46
cm23rbtn	6843.01	bfvm8zzb	6890.30	h7so62f2	6927.28
v2bfas3s	6843.09	rtxqcztx	6892.11	dgfp7u79	6928.45
ffump7v7	6845.28	7c7s6cza	6894.12	51faf4vg	6931.82
rj7cjfb4	6845.89	swtb7raf	6895.12	jjyl633k	6932.35
g7am7832	6848.17	oucot0sr	6896.24	vxc8r5c0	6932.35
cvwxu8un	6849.59	7zmeu997	6897.23	pq1qahg6	6934.44
p2q7msyy	6850.00	oxfaiwn8	6897.42	u2thuron	6935.76
xat5em57	6852.21	l7xqzzo2	6898.03	xdm9m6tm	6936.98
j7lwmr8v	6852.80	5fkkow3f	6899.70	m3rgb3s5	6938.16
4xjns5sd	6854.05	nyj2m94e	6900.41	31e7gmae	6941.12
4h6awlat	6854.32	i0s0rros	6900.49	zzjmga45	6941.22
miioghe4	6855.20	53ycympq	6900.94	qnkde3d9	6941.96
mpsa1mt3	6855.39	jv7zb2ms	6903.58	1oxyza3y	6942.32

DIPARTIMENTO POLITICHE DEL LAVORO, ISTRUZIONE E FORMAZIONE

SEZIONE ISTRUZIONE E UNIVERSITÀ

SERVIZIO SISTEMA DELL'ISTRUZIONE E DEL DIRITTO ALLO STUDIO

CODICI PRATICA ISTANZE AMMESSE AL BENEFICIO GRADUATE PER LIVELLO DI ISEE **ALLEGATO A**

Codice pratica	Liv. ISEE	Codice pratica	Liv. ISEE	Codice pratica	Liv. ISEE
ooqzut2s	6942.67	p3al1e9f	6992.68	tt0g8var	7025.56
yfa8klgo	6944.34	d2m72j9b	6992.85	ba1zw3p1	7028.54
ov484f0d	6944.82	gp5fdzn7	6993.20	xkxme6i7	7030.08
v3oqzaiq	6945.00	tij0k1y2	6993.82	617b2x48	7030.89
ybaovdqe	6945.53	85habgld	6993.92	iousj474	7031.38
07sn6uuv	6945.53	c5s5q25b	6995.29	xuh414rv	7032.93
3wncj9z9	6946.22	mgyez1hc	6995.51	3cce3xgb	7033.24
p9b1au0l	6947.60	oyi40hzu	6995.95	sxb92vjk	7033.53
eg5z6ksu	6949.25	la6zdllc	6996.01	02v5g68e	7034.41
2o7fx8wn	6949.25	trgwnp47	6996.20	0zx8pokq	7036.18
qhq8z226	6949.34	dilf0o5l	6996.61	d4lkwejz	7036.42
5i6x9aqd	6952.12	xjy1qj4r	6996.68	ewmobf0t	7037.59
987z3ckk	6952.26	l7hh6ox0	7001.60	twfxck9g	7039.00
kvc5fjut	6952.28	furpv6dj	7001.60	fesz53xj	7039.71
tzymhxi5	6953.15	44eu1bmg	7001.90	2k5x8t1s	7040.41
18pug313	6953.18	vusvxuav	7002.13	93ijnfu3	7042.60
5t01kpdn	6958.41	v9dt73kq	7003.15	djc0v0gn	7044.05
2u5vsnx8	6959.92	i1rn94wm	7003.24	39y2740z	7044.88
ygxz8r36	6960.46	7g8rnjw7	7003.25	pb08zgdq	7044.92
ougdjyez	6962.03	4nbn35r5	7003.91	q3lvlko9	7044.92
i0vraa40	6963.28	99l5paiu	7004.02	qthgdbhm	7045.04
z7czcx21	6964.95	bkeog5vh	7004.22	3jo5stab	7045.38
cp8xre1h	6965.60	ey5heat1	7004.44	gpkicx1m	7045.71
7z1o9qbl	6965.96	tlzm1vi3	7005.90	xia4lorc	7046.34
0dpxt27v	6967.06	p8bw3a3h	7006.40	af6qa0fi	7046.75
sanrcijw	6970.82	rkpkqkuf	7006.50	vsmz3to1	7047.37
r6x3bkm8	6972.00	mwnqt2fn	7006.86	cm0xgdvx	7048.04
5l323whk	6974.90	whjo9q2q	7007.56	a32x6z08	7048.65
cd9minqi	6975.39	6y1qayac	7007.62	nqvj2zw6	7049.22
3kilzsy8	6975.61	nwz7n8cj	7007.72	nsjdygu5	7049.55
8k557t55	6975.77	ly8vq45t	7008.45	h42xzthy	7050.23
j70ulgaw	6978.37	m9xnqb6a	7009.02	t6yzzjef	7052.72
bcgnwi6l	6978.61	ukmqh8ka	7009.28	fybhom52	7053.73
g32hyk9z	6978.65	2nh0ex2z	7009.65	o380y1bc	7053.73
svnsw2rl	6978.66	fn5ujnik	7010.41	rjmisjzf	7054.34
dj7yw47w	6979.80	bqb79ufp	7011.61	9ue0m59i	7054.34
309xfgdt	6980.11	zyp6ir19	7013.66	fw6sgg69	7054.54
igxqvzcm	6981.54	9vok10n1	7014.48	0qahjs7r	7056.91
9koppmmp	6982.63	zl3pfkcd	7014.63	panim8ru	7057.06
0fdsvcgp	6984.55	rmzrpm8m	7015.49	n6sre6o3	7058.21
xlog10q6	6984.74	xf5iohf5	7015.56	sr0kflt6	7058.63
fkwp240l	6984.77	an2wguml	7016.13	8so5gcvj	7059.10
88hukx3b	6984.90	cbrw82ir	7016.39	lm8jntk4	7060.59
9s69cjsr	6985.80	4239d9d3	7016.45	bvc9gxsw	7064.29
0jjhh5lj	6987.07	255u6oh9	7016.83	yvwx15r9	7064.29
1docrho1	6987.69	ct9clkxr	7017.08	c384n1rk	7064.80
hbs5pojq	6988.44	oezims9g	7017.18	e6m8x00q	7066.03
3w930a5y	6988.94	zy948hm3	7017.34	5hfwbzbt	7066.03
5ty3ryur	6989.36	xli68g1w	7023.17	csij78u4	7066.39
czkbew17	6990.82	p15pauq7	7024.00	5azu470u	7068.43

DIPARTIMENTO POLITICHE DEL LAVORO, ISTRUZIONE E FORMAZIONE

SEZIONE ISTRUZIONE E UNIVERSITÀ

SERVIZIO SISTEMA DELL'ISTRUZIONE E DEL DIRITTO ALLO STUDIO

CODICI PRATICA ISTANZE AMMESSE AL BENEFICIO GRADUATE PER LIVELLO DI ISEE **ALLEGATO A**

Codice pratica	Liv. ISEE	Codice pratica	Liv. ISEE	Codice pratica	Liv. ISEE
4q298tkn	7069.59	kjvp1naz	7108.77	orwpqbca	7144.71
uny3o3e6	7069.68	q5k4nuut	7109.18	3v5ody79	7146.25
nekqtn1l	7071.77	np0e3mti	7110.49	h6jj24it	7146.83
lx1tolpw	7072.26	0v9x7ojp	7110.83	9qxybaii	7148.49
dhjtc4yp	7073.35	zi7ujkck	7110.83	stjlryr0	7148.49
vozz6qo4	7074.80	2dz8tf0w	7112.38	o2cznhly	7150.10
ouxmd7oc	7075.61	qg964w08	7112.40	6kpdvuso	7151.29
cvjfirnq	7076.28	3en7kb0c	7112.41	y5l9p4nw	7151.65
ubcrth32	7077.56	03b7oyy1	7113.09	2bj6rzuy	7151.86
akmlq1m1	7077.56	9jb73tf1	7113.30	67iqkp63	7152.10
zj3mipia	7077.84	cgzfd18f	7113.30	3vmv0jcb	7154.23
yaufqmvm	7077.91	59t097af	7113.53	oqkordq9	7154.62
i6cf92t3	7078.09	v7gaa3hk	7113.61	p1ezqol6	7157.35
92qta6m7	7078.62	f6bpr2hn	7113.71	lq4cw5nn	7159.02
p7c3xdrw	7079.84	phg84v7e	7114.89	j3ep6nh1	7159.57
w6bi904p	7079.87	y2zppqms	7115.94	jycx8dc9	7160.00
xlnx916h	7080.05	0yby4ddh	7115.98	2gy8n93v	7161.22
vq19zg01	7080.23	vot6n6xs	7116.08	6ml23jbx	7161.42
qy13frev	7082.23	jev3wixp	7116.12	gsb5hnv4	7161.86
anip9sny	7083.08	8so3s7qf	7116.75	2x5drul0	7163.17
g2marj7b	7083.33	i0zx0jy8	7118.31	t62orcfd	7165.25
qupd2ipy	7084.55	wsakwuwr	7118.72	4kuvcqdo	7165.35
nlzk00ps	7085.07	cexor957	7118.82	aplarzrt	7166.32
wkvfiq5o	7085.47	1xq0z07h	7119.06	dwostx7i	7166.42
tdg0g10b	7085.53	keeewboo	7121.25	z9evm1of	7166.62
vq2z6rm4	7086.28	oqpli6t2	7121.73	chw62g7i	7168.29
am1ntisc	7087.25	q7ghmr87	7124.15	cwbmh683	7169.84
3nh6ggzw	7091.82	nmkin0e6	7126.10	stsuquyl	7170.10
xl34eaeo	7092.22	see8emg2	7126.77	pp44b4wp	7172.06
t2dh8esf	7094.37	03y369h5	7128.39	legotf5r	7172.18
bc4fprp5	7094.55	86vfjofa	7128.50	0ya8c7ny	7172.52
33ixsrmn	7094.93	qrh4msqb	7128.85	tdnu37x6	7172.65
8i1d3sty	7095.02	m4a19qy5	7129.26	6e718spj	7173.17
rk2dvntz	7095.51	bx484ci6	7129.54	mwoeplee	7175.03
mrs8siza	7095.75	ohv75n87	7131.16	lzu3zqtc	7175.40
p173f0xm	7098.66	czhp8zgs	7131.68	xaxwi0nw	7175.80
8v9rfttz	7099.59	g5g03wit	7131.92	wzniogp2	7176.28
0ua1auuh	7099.66	idwt6uhl	7132.85	zfe5gfi6	7177.34
1suj85g3	7100.10	n2e275hw	7134.06	b8q3hxx9	7178.27
0gl0bzgc	7100.26	gfdhs0z3	7135.04	rfab0ys6	7179.16
33wtt3mr	7101.63	opoi5562	7135.74	txtbam6s	7179.70
ot2kvrm4	7101.63	wd4upgpx	7136.76	9anzoiex	7180.03
lzpkmr78	7102.38	yvz7ya6t	7136.87	hfdumjl3	7180.49
43hlwssb	7104.07	x44ngnq0	7139.61	lzqjn7ye	7180.62
tli2gc3n	7104.70	scrv54o0	7139.61	btkraskb	7180.89
8ln2bd1y	7104.92	8ntxt07z	7141.28	dmfe5h9e	7182.94
lr1zlcq1	7105.04	wpjk43os	7141.31	z0idw1ap	7183.11
ar7b6b4c	7106.82	ljup032p	7141.64	232h7k6y	7183.31
wuphffr6	7107.09	yi62wvwo	7141.87	eeyuauu1	7183.86
lk9nkfmy	7107.43	k535u8v0	7143.33	xfb9m33o	7186.39

DIPARTIMENTO POLITICHE DEL LAVORO, ISTRUZIONE E FORMAZIONE

SEZIONE ISTRUZIONE E UNIVERSITÀ

SERVIZIO SISTEMA DELL'ISTRUZIONE E DEL DIRITTO ALLO STUDIO

CODICI PRATICA ISTANZE AMMESSE AL BENEFICIO GRADUATE PER LIVELLO DI ISEE **ALLEGATO A**

Codice pratica	Liv. ISEE	Codice pratica	Liv. ISEE	Codice pratica	Liv. ISEE
b75k78ue	7187.03	bulyirio	7236.98	makdisgp	7276.42
bpwh82f7	7187.29	tkpf5277	7237.70	h7sbmlnu	7276.43
iy8bz87b	7189.48	v112c59b	7237.84	n2hb0zf3	7277.17
0mylczzn	7192.20	kafnt0zx	7237.84	p6b03w62	7277.35
ah3kwcpc	7192.29	xhxmwc9h	7238.03	7i23g5uv	7277.45
tnucycyy	7193.50	ptctvipo	7238.14	p5cjwgea	7277.72
abz56bh2	7193.75	jl0xgoik	7239.34	biwrfrho	7277.89
hyjar82v	7193.82	syjz7i46	7239.43	7lzuhxu3	7278.24
h997s12d	7194.22	kuu7aktr	7240.65	w9q8o3n1	7278.49
1dvq808v	7195.77	hop25hp3	7241.58	nahqzbts	7278.75
9ywmpm9q	7195.93	f8y67gym	7242.33	tire3q0x	7279.31
l1qrhufe	7196.32	6ia4977i	7243.66	zvvjwzht	7279.62
pu052778	7198.03	p9jzxpz1	7244.06	faftim44	7279.80
3zdniow3	7200.79	omzawjjv	7244.80	weh7ghts	7280.23
re24gvlb	7201.96	d2vrpn2y	7248.02	rt661uaj	7280.81
rgj4jifi	7202.99	6169tvbd	7248.21	cx9znvb1	7281.84
maqb1p4o	7204.36	i0p915ve	7249.11	2pm3wbql	7282.11
mo912rvh	7204.88	a5jc0b0r	7250.65	nz501bhk	7283.11
ceeadaov	7205.30	113w6isf	7250.81	9e6zq7rf	7284.34
4j1mwks6	7207.57	09wwn3n1	7251.17	oivv4kd8	7285.49
cdethj5q	7208.00	ow7r9w0v	7251.18	qo1anr95	7285.69
k40wbtzj	7209.29	1pihpa5a	7251.55	2ltrwma5	7286.70
lz7l8g7f	7210.10	i96zhgyd	7251.70	j85l0i18	7288.37
s9vph8q0	7210.38	3baajqdk	7252.79	uzoctzon	7289.48
j7l536s9	7210.52	rdt134uk	7254.95	9xcb1ygi	7289.71
3pjo99go	7210.80	o0so43vd	7255.20	bi8rynaq	7290.99
r3up4o2o	7210.82	442735mw	7255.36	66i9bn84	7291.46
ldzsphhs	7212.80	8kdr40um	7255.49	8ess4i14	7291.61
p21zov2r	7216.50	1m9m3dym	7256.56	rbt3gqan	7292.59
61i499sd	7217.48	y6sfc7w4	7257.54	xvzao11v	7292.59
t1xzjyta	7218.89	4kf690wh	7257.71	k20f1ab0	7293.35
qrau3n6d	7219.47	6zzm4tmi	7258.03	nqd55dbp	7294.36
o34y33in	7220.15	he599wch	7260.42	5twqm5ak	7295.11
ncgb9vwd	7221.97	swktpq8a	7260.87	7xr3n7sr	7295.85
tbtrxs7h	7223.20	mirg4y06	7260.98	l90b3n9t	7296.31
nf4zc0yd	7223.20	mlx3tm2f	7261.76	fbtamb3r	7296.43
2q15alot	7224.21	lgj0a337	7263.82	hbpxu57s	7298.21
awgv24sl	7226.12	uvmlz14a	7264.12	v1sof5qo	7298.37
v2x2kbcs	7226.17	lh61sqy1	7264.63	z1jtw3et	7299.57
kyvxc34d	7226.19	xybvlrz6	7264.97	gn9wb4nv	7299.68
4i1ter8m	7226.35	ze5i2mti	7265.53	66hx4ynw	7300.39
90br896e	7229.77	pdjhjj60	7267.07	juaoy0rx	7300.39
f7lncvgq	7229.80	j4n9snt1	7268.13	53n4f40b	7301.71
shwcle1q	7230.75	p8geutbc	7268.76	yp23axxb	7302.77
jr6g9ab4	7231.64	i87dvt3l	7268.86	a3tkb9kv	7302.94
nmvzagjx	7232.26	97et9rtd	7269.19	0gf37pvr	7303.50
ctncuivy	7232.92	vig65ut7	7272.73	2lz5zbo1	7303.72
7b8n3ldo	7233.83	3909d80w	7272.89	6tnc8b4f	7303.89
sxa1yjd2	7234.23	o2b7lmb3	7275.52	lwjmdeoj	7304.09
syaten5s	7235.57	tul7z1fb	7276.09	34855d5k	7306.17

DIPARTIMENTO POLITICHE DEL LAVORO, ISTRUZIONE E FORMAZIONE

SEZIONE ISTRUZIONE E UNIVERSITÀ

SERVIZIO SISTEMA DELL'ISTRUZIONE E DEL DIRITTO ALLO STUDIO

CODICI PRATICA ISTANZE AMMESSE AL BENEFICIO GRADUATE PER LIVELLO DI ISEE **ALLEGATO A**

Codice pratica	Liv. ISEE	Codice pratica	Liv. ISEE	Codice pratica	Liv. ISEE
i4dv0lqv	7306.42	kt4vcu9p	7352.62	twgxvfdi	7391.38
khtctw92	7308.43	y9s743g5	7352.84	7kr00ren	7391.46
xt5zc66x	7312.20	kygixg88	7353.08	npwb4o43	7391.55
11hmccsn	7313.31	x4657d6f	7354.12	ueuud62a	7393.91
x687bq5g	7313.42	jitngydj	7354.15	yr63gyrf	7395.32
6rlervin	7313.47	u4jblmwd	7354.69	64mdo6xy	7396.53
zjvel0b0	7313.82	daa2c96v	7356.62	enxtiqcx	7397.45
sbyibfqz	7313.82	jv7kf0w4	7356.76	ngnz4nvp	7398.91
pxt8kssi	7313.90	qg9qtite	7356.97	jiugwtxo	7400.00
h7k1t2kv	7316.27	mu1jsusu	7357.45	j9z9ns6l	7400.24
ivn2ednl	7316.56	5nbv8sj6	7357.56	kj48dvfb	7400.62
6s4thzv6	7316.83	nch612do	7357.97	r1fzrdwg	7402.48
1uhud655	7317.40	xpocjdwo	7358.23	whznxvwg	7402.92
jlf6w0k0	7317.71	4d9gtgay	7358.89	najs0vyz	7404.23
vhbrjx2d	7317.72	0kq2vtvj	7360.88	fvl9sp97	7405.49
n3cr6gbh	7317.97	mvm7z6zj	7360.88	rh696suz	7407.55
edn6j5hq	7317.97	z01ynhxz	7362.17	e575t57u	7408.50
sxr3udrr	7318.96	l266l38t	7362.46	l765kmna	7410.49
ojisrcfz	7322.45	8q49zum6	7363.31	rro4cw8o	7412.20
li1ul49k	7322.48	rt0nfxtx	7364.02	jv1fy11p	7412.56
u0d0tiy8	7322.93	jlk5mcac	7365.85	xomh1rmo	7414.68
xcj5hw16	7324.41	wqmukn2j	7367.64	d7xvly2x	7414.89
k7tspxac	7324.51	s59dgvrr	7368.21	xv4fl9s7	7415.01
9kzmsjep	7326.92	9gkukxmm	7368.39	j4tqqb1k	7416.91
2yll2qjg	7327.48	3cx5et5n	7368.41	roj6wrus	7419.51
dc967sv1	7328.54	3bal1rju	7371.41	8oe7d6fw	7420.20
7g0a047r	7329.27	djx0okro	7372.51	0taukmfk	7420.92
2f6uus9r	7331.08	b0u6plqv	7377.37	fne238wa	7421.05
ng8rry0u	7331.57	pm6jtcad	7378.30	enfktzb4	7421.58
syfmeqyv	7332.08	gsdf5icv	7378.37	283twkog	7423.87
cxosx5a9	7332.28	gr3qa7s1	7378.67	hjf58su3	7431.02
hgbtp4gm	7333.80	dn7u0xdy	7379.32	r1kkwmne	7431.29
0xmdkzso	7333.96	qqxttglk	7379.64	ffhip6fg	7434.41
1m5c2l8x	7334.15	kwmyxze5	7380.81	try5yr00	7434.65
ws8lb5w9	7334.26	x1cxqprs	7380.95	177p2kqu	7435.10
wejq6uj0	7335.39	1s2jhsw1	7381.19	rk6m95ta	7435.61
iav8jlbz	7336.36	pfu93jlh	7381.76	ke7ar3kj	7436.47
eldom3ad	7337.76	p1hq364b	7381.86	9u7aai93	7436.99
zgzoxzvu	7338.62	w582wtn4	7382.30	cm7kurwd	7437.10
op9t8j3m	7340.41	usir2v9j	7382.83	vsm21r0s	7437.71
3bbjqair	7341.30	ix8gqyed	7385.59	8dz87hea	7439.19
n69wzuwr	7342.25	d6z28gm1	7385.79	knx361oc	7439.51
11qeza3w	7343.25	sb14z5xt	7385.96	w9nfaj96	7440.55
dilomdo0	7346.08	sxomcsrh	7386.10	d714k11s	7440.55
zem8scdi	7346.61	g3yong4b	7386.42	5ops2jt2	7441.34
lbfy2bg7	7347.64	o188a59d	7386.89	oaqgfdzc	7442.98
e0ipufcb	7348.25	atnmdw9m	7386.92	zs0usl1s	7446.89
g4w5sscg	7349.20	ausy37ab	7387.78	mc6554pg	7447.08
cf3q7qeq	7351.39	42g6z395	7390.52	97s9ktx0	7447.08
urrg1tm8	7351.69	1wihzg65	7391.24	dfm5jtxl	7447.86

DIPARTIMENTO POLITICHE DEL LAVORO, ISTRUZIONE E FORMAZIONE

SEZIONE ISTRUZIONE E UNIVERSITÀ

SERVIZIO SISTEMA DELL'ISTRUZIONE E DEL DIRITTO ALLO STUDIO

CODICI PRATICA ISTANZE AMMESSE AL BENEFICIO GRADUATE PER LIVELLO DI ISEE **ALLEGATO A**

Codice pratica	Liv. ISEE	Codice pratica	Liv. ISEE	Codice pratica	Liv. ISEE
bvi00gnt	7448.13	24r4blpo	7485.51	wyk80ruj	7521.72
3qo5ahi4	7448.65	x6w6mf8f	7485.51	8nwcqyu1	7521.86
6t1de3za	7449.25	0rl21wlz	7485.60	v3dscclc	7522.79
rdrb6p2d	7450.00	aqyshzkh	7486.64	eu43hua6	7523.01
w6uelw2w	7450.08	v9453jg6	7487.18	8rakz0y2	7523.09
w8qc5phl	7450.16	q0hyh7yp	7488.02	ijdsj3l2	7524.68
hhwg3jod	7450.24	lxjkd8q7	7488.43	eie1ehbr	7526.34
bk0a2vlx	7452.94	8hyuhc0i	7488.57	z78nya70	7526.79
jx02ez3n	7453.01	thr9zh6h	7489.90	pnur9qp3	7526.83
q8fixcuk	7453.81	wzoe5bma	7490.39	160lyfl2	7527.82
v6tftcnz	7454.07	lvm2p2cz	7490.79	ydgh4294	7529.42
tsge9959	7454.51	npapciqc	7493.13	ngnxzu3j	7530.83
dp8546vk	7455.04	mopq1mz7	7496.00	hg91zj4w	7530.98
29rsdmeq	7455.26	nhla0crp	7496.10	koiiknu6	7532.39
ektx0ked	7456.39	erlln5c0	7497.64	q1lze0re	7532.54
1laxylxg	7457.50	564257w1	7497.64	v9txqqfc	7533.05
2wy30p6l	7457.53	ws1impck	7498.27	gy90mr93	7533.25
y6vg4to5	7459.15	flu4ekt3	7498.44	ll96dsw8	7533.65
zsycrnol	7460.74	yb0pwo2o	7498.53	dadldd2p	7534.81
y6aos74c	7463.15	fufzhiir	7499.09	kcjck2p4	7536.63
4mxvki38	7463.28	4404eeta	7500.06	hnzwzc6j	7539.30
04jxtzpj	7464.97	pfdts4un	7500.92	uiixg05i	7539.63
6smh6kif	7465.12	broct9q3	7501.15	q0hu60rg	7539.76
rcaysugd	7465.74	f16qzp6l	7501.63	lacrbcsi	7542.63
61e5ocnc	7465.77	pnnpzceo	7502.10	9f5ubcdm	7542.75
k40ecqfr	7466.69	su4j66qg	7503.98	lavflhuz	7543.25
34lxtt2c	7467.50	mpl8qc2y	7504.26	2u1yk480	7543.90
w22d7wkk	7467.65	e415q4ws	7504.41	qqltq3am	7544.44
k3cuuku9	7467.98	94izc0et	7504.92	ttmep3oa	7544.55
xa5xdorx	7468.29	jgb8xl8v	7505.41	1g01evdd	7546.17
546eba2g	7468.57	4nbwia2n	7506.00	qp2rdlv5	7547.72
rjd5tjy2	7468.72	vrwa6div	7506.83	rop0dzxi	7549.31
68sem39c	7468.75	gntq4sdp	7507.87	1pupmy8k	7549.43
d6phs848	7470.54	4ex3ieje	7507.92	2fmklv2m	7551.06
u6mo93jc	7474.26	o1zgk6xs	7507.92	l0lu1o1k	7552.48
vg7v9t1b	7474.53	j79zt4zy	7507.92	qng4btdq	7552.60
7s6cnkgv	7474.69	je6a66yu	7508.78	1wcem5k8	7552.68
83ar6ass	7475.53	vmzhcjgr	7508.87	q7odlqqr	7553.25
7waf3ezb	7476.61	m929cl5u	7509.91	v3l3hcpe	7553.44
n0e3qyid	7476.66	79h3gqln	7509.91	65bc2sfz	7553.44
alkscob4	7477.47	907vv450	7509.91	ds2gsntj	7553.65
ik9wcxhs	7477.61	0tb1ggiq	7511.44	aotuat34	7554.34
ha7euzob	7479.11	q80f705r	7513.10	6pszej5f	7555.32
12yn7mhu	7480.16	52mu2mi9	7513.11	f12g7xed	7555.61
jg9y6tvb	7480.49	qkzelewn	7513.32	g2u4i9u2	7556.90
sdi17fqg	7482.16	xlyokzoh	7514.89	ym7uq958	7558.89
0l91bu84	7482.52	msrc50eg	7515.26	nefkzrhi	7559.61
f35udwg8	7483.09	vl1fg489	7516.12	069lnzs3	7560.00
asyd437g	7484.07	rnodrmb9	7516.20	igw2rwr8	7560.00
dmlndw60	7485.11	7jchk2pd	7521.02	u7ddj7tj	7560.57

DIPARTIMENTO POLITICHE DEL LAVORO, ISTRUZIONE E FORMAZIONE

SEZIONE ISTRUZIONE E UNIVERSITÀ

SERVIZIO SISTEMA DELL'ISTRUZIONE E DEL DIRITTO ALLO STUDIO

CODICI PRATICA ISTANZE AMMESSE AL BENEFICIO GRADUATE PER LIVELLO DI ISEE **ALLEGATO A**

Codice pratica	Liv. ISEE	Codice pratica	Liv. ISEE	Codice pratica	Liv. ISEE
415t04t3	7560.65	cbar79dj	7591.38	kl0yvtsr	7638.51
cbv06li0	7561.06	7wuo8hvz	7592.20	kcd0zx7s	7640.29
ttlzwdjl	7563.01	tjnrwdsy	7593.02	g1kbcaas	7641.05
6t2nzqvg	7563.83	63zp875b	7594.55	uvjr0f3c	7642.26
dj4r1nfm	7564.46	qh64aiy3	7595.00	t5xa0b94	7643.89
tnrqdp96	7565.16	2a2es8zf	7595.09	00cuokw4	7645.56
hen43bg3	7566.01	zw4cl9gm	7595.53	1cxen98r	7647.16
5m9dqwcz	7566.05	1rk1g0j3	7596.13	42q4ea0b	7647.55
jv41dqxc	7566.46	yvmifvi8	7596.26	18kbjhdt	7647.78
yfluubmx	7566.87	yjdr3ahc	7597.70	c8f0s7d7	7647.87
4iepc3to	7567.28	4yuo0cgs	7598.03	ylj1txpx	7648.35
wm7hhn7f	7567.77	l0ibnref	7598.62	q03p9xtq	7648.70
okmnq9lv	7568.54	lrwiwgpq	7604.88	rzpaqdin	7651.57
bq29wwqu	7569.18	anatky28	7604.96	pdv550h8	7651.57
49kz9xx8	7569.71	ni9x2883	7606.50	6uyrgli9	7651.65
fy8vivnl	7570.23	dc2png2b	7607.68	gvwu6n2y	7652.93
r6w3pxlq	7570.81	ss4it8fi	7608.73	7tpfxc0w	7653.25
k5zp6nfb	7571.34	3sm75s6z	7609.12	cjfv794d	7656.90
8zn196r2	7572.23	dcn911j9	7609.14	v88oit5k	7657.26
xxs6u4g6	7572.23	hjt7ubrq	7609.25	dbw029vm	7657.87
vqebjowd	7572.35	zsk03t6r	7609.25	tuot5cpx	7658.02
qjg66vtn	7572.82	k9jyi6hy	7609.48	imxyt9o2	7658.19
lwiumor6	7573.64	kjsz57jt	7612.89	2tu72r0p	7659.19
6eca4zpz	7574.80	g0v1yrfs	7613.17	jqs0k2tm	7659.21
1prx4evy	7575.29	sdnlvk5r	7613.19	jk1jlnoa	7659.60
jys4htm6	7575.38	m2irr2mr	7613.36	as23xy44	7660.10
yx5d5puy	7575.38	3b7ps46c	7615.44	4qsazxfu	7660.16
367dmf0s	7575.74	gyr04w3p	7617.15	ltdxec4v	7661.33
el009x3j	7575.82	2sdff82b	7617.45	vo52cyv8	7661.35
yep23r7t	7576.42	nl3hd9oj	7617.97	dljemwkx	7661.79
jxr0uj0e	7578.67	pt4ckcze	7618.96	j1l55lvg	7662.20
mk6c5d1a	7578.73	fvgli5lu	7621.24	ofjud4ct	7662.34
er73qjdf	7578.86	21t8i7lc	7625.64	k896edhp	7666.03
snegv75h	7579.66	hjm4upti	7626.11	h9n9nje6	7666.77
l4100eq5	7582.34	ax9pyn37	7627.05	2ln6c470	7668.30
ozs0m3fb	7582.78	2wmhcrki	7627.29	ifvvo5tj	7668.35
2pai54jk	7582.97	p6yi334t	7627.97	qhfugj59	7668.46
5pfp5sby	7583.58	s698clhn	7628.00	rkfsyghi	7668.70
qz69fqy1	7585.12	m9d5p983	7628.51	sslw0mb8	7669.21
wu7k8nad	7585.18	h4kso236	7629.59	skdqiifd	7670.87
v6ha6uvl	7586.79	i1md9ovh	7629.59	appvlqyd	7671.03
3fuztwwr	7587.31	0bo87vv5	7630.17	hkpl94u3	7673.17
q77rqlry	7587.73	kilgbshj	7631.85	ghgp0l6a	7673.17
0thm368h	7588.16	690272fq	7632.66	pq7ab2gw	7673.45
bgb00joo	7588.80	zd8edve7	7634.14	wyazpxae	7673.80
2c3glejz	7589.45	41nzjwk2	7634.73	0ilwcfwf	7675.18
afvuph0f	7589.45	90vvrls4	7635.72	kbs79f1z	7675.61
k39i42r8	7590.97	g86k4eyk	7636.43	kddhgtim	7676.64
mp2sh0yr	7591.01	dc9vvoiw	7636.57	xmy33hwe	7677.07
lm03uq0u	7591.29	tuv0ih0n	7637.83	q8qkbz2o	7677.52

DIPARTIMENTO POLITICHE DEL LAVORO, ISTRUZIONE E FORMAZIONE

SEZIONE ISTRUZIONE E UNIVERSITÀ

SERVIZIO SISTEMA DELL'ISTRUZIONE E DEL DIRITTO ALLO STUDIO

CODICI PRATICA ISTANZE AMMESSE AL BENEFICIO GRADUATE PER LIVELLO DI ISEE **ALLEGATO A**

Codice pratica	Liv. ISEE	Codice pratica	Liv. ISEE	Codice pratica	Liv. ISEE
5koicwcu	7677.57	ldj3umbt	7722.85	hsr6zbxi	7772.91
0npqm4w9	7677.87	3mbdoub4	7722.85	li7qpgff	7778.08
j0v03c9p	7677.94	gzyko12l	7723.01	7qfswnp4	7779.06
gnvzqnx3	7677.98	czmqmjc8	7723.58	fvmpadg2	7781.15
cbth6byw	7677.98	4nhfg8dh	7723.74	1gsm5mfv	7781.36
nhn9ac3v	7678.35	1q0knzcs	7724.79	5x8hcicc	7782.23
oy0j4k3z	7678.94	uhjpxg0h	7724.96	9dbpa4di	7783.06
rmh3py8u	7679.32	q7ilvh69	7725.01	t3w6kb62	7783.22
jco313vk	7679.68	9szylfeb	7726.77	jqmm7yvp	7783.41
oksy2hsy	7680.68	jvdqdgms	7727.34	8ixyxuu3	7784.46
upxaez4x	7680.91	jd3t2vv2	7728.70	9n8dxgkx	7788.62
0qjogmjm	7681.12	a6laiu2k	7730.98	iubziop5	7790.27
8gjux10k	7683.90	ggj2ll1q	7731.30	qqffvu13	7790.74
baiq7ibi	7683.94	95y8cygr	7733.41	vx834nbl	7791.14
8a8an3jr	7686.84	4zy00gs3	7735.04	6ryqngcd	7791.40
hw0fu99d	7688.13	ybqoohyj	7735.63	4iob140f	7792.79
4lskszfx	7688.28	4eo561oo	7738.12	0syzbbgy	7793.64
7j2erc60	7690.98	sbidbt5e	7738.50	nb8q2tbz	7793.68
4xzxzda1	7691.79	8kpatoer	7739.62	gk1qsln7	7794.30
8xy2aiib	7692.28	j8x24vyn	7740.37	kx6d0ib3	7794.43
y8si4ghn	7694.11	q68f9vau	7740.97	wcg7cbt2	7794.81
brvu1u87	7694.29	ii9aakk9	7741.22	7a5455rz	7795.49
kogyk2ph	7695.53	h3473vew	7744.07	xxywxjh6	7796.90
hqutnf97	7695.85	uqpwgmxo	7744.31	ixvarfc2	7797.16
upy27bur	7696.48	az49t5hu	7745.66	epbyjqp3	7797.97
5v5bimp9	7696.82	pslz9bct	7747.69	uy4ye7bv	7801.86
hm765lzt	7697.90	9516mva9	7748.05	bafuju5f	7802.99
u89ex96u	7698.22	68mdp9in	7748.78	a787ar71	7804.29
dl5ka7h2	7698.42	g0gde98j	7749.37	9cf2pvol	7806.17
28wv2m99	7699.25	fljmq4oy	7750.49	gxg9lskm	7808.73
fgmy3q0b	7701.97	duysbm19	7751.13	nl851iiw	7809.16
kur9ba4x	7704.68	qgh5uqvf	7751.53	9mssk05k	7809.26
sd8g3nu1	7706.22	thw58oa4	7752.46	aasbl8jj	7809.55
cgqi3vde	7706.88	ffrhiffv	7753.09	gf094053	7810.30
0qz1t6zp	7708.58	qj60apa9	7754.21	mnz6ev85	7810.57
2vp56i45	7708.62	i3dbs78b	7754.49	ku8mievp	7811.56
93gaaeky	7708.70	cpfqxosn	7754.52	wehqs8ya	7811.79
80pq8l0d	7710.08	qyufga71	7756.45	putas25l	7812.28
m1r3f0vv	7710.60	n09ea8f9	7756.84	p782i310	7815.14
oxbxxezn	7711.47	2h5l4ejt	7757.17	ny1wpuo3	7815.63
7pomymqb	7711.77	nifa1mkb	7757.85	so4hvw7y	7815.92
lrpcqlef	7712.45	40o91czt	7759.31	29dyf25g	7817.48
y8n1mv02	7713.73	oa6xx5ok	7761.20	c37fi7bq	7818.05
nxy464ru	7714.29	qtkhebc0	7761.78	d789osdr	7818.10
0jhp15g4	7714.29	bz7tvlz7	7763.42	3d051wtp	7818.13
vdrvd319	7714.93	lcshxuui	7763.57	ys3bzaa9	7818.30
5n5taela	7715.65	xp4j78oc	7764.07	syq66die	7818.37
am2xl75w	7715.94	8o2wp4nh	7764.63	nzssqrm1	7818.83
nqvwo0um	7718.16	ugabw6f5	7767.01	pde5kkhc	7820.58
ps8bpgw3	7719.01	qcw67ws9	7771.42	f20bqa55	7821.97

DIPARTIMENTO POLITICHE DEL LAVORO, ISTRUZIONE E FORMAZIONE

SEZIONE ISTRUZIONE E UNIVERSITÀ

SERVIZIO SISTEMA DELL'ISTRUZIONE E DEL DIRITTO ALLO STUDIO

CODICI PRATICA ISTANZE AMMESSE AL BENEFICIO GRADUATE PER LIVELLO DI ISEE **ALLEGATO A**

Codice pratica	Liv. ISEE	Codice pratica	Liv. ISEE	Codice pratica	Liv. ISEE
xwd10225	7822.61	iccjlory	7849.84	mzrk2lvt	7894.23
4cl511b8	7824.44	b2r0m9kr	7850.54	61vhx3qx	7895.29
x1qx67g8	7825.40	4gerpf4v	7851.47	bb6crh4j	7897.23
s2pu2fu3	7826.47	fz7zbx3k	7852.45	31xk7q88	7900.45
ay0rzlpa	7827.41	tw1nzxj5	7852.60	l9iiuhw8	7902.45
p5akkk4p	7827.45	b520pivr	7852.77	50ltkdnz	7903.14
3n083bzf	7827.64	6tkrjod9	7853.50	cxgd1egt	7903.28
priyw61y	7829.12	gummhu7v	7855.41	tbitpdbi	7903.84
thoo43pr	7829.73	iqje7qsz	7855.64	vag7xtp2	7904.17
lli84h0j	7829.93	xgdojqkt	7856.92	s3l6yy27	7904.37
6bfhqj51	7830.02	7hv329b8	7858.03	ntaap9ay	7904.46
2ls69sxq	7830.29	btmhc2oy	7858.09	beek10of	7904.63
j6iyvfej	7830.75	ckrv9ctq	7861.11	budf3ix9	7905.20
muy7kij4	7831.44	4pgfmrlf	7861.19	5tp04794	7910.50
6ip2mykt	7832.43	b4o1ipel	7861.64	g1g5vn4j	7910.62
vkqgz56y	7832.93	ebrsloc7	7862.75	jiuc1cws	7910.95
933958zv	7834.38	7uwk1gme	7862.95	y3npcpnw	7911.21
nl8u8fz2	7835.04	f19yb0ow	7864.23	nn7t77zs	7914.22
ogu8lb9z	7835.23	00m9g058	7866.48	13yiqtlc	7915.76
wpagk5xy	7835.63	7brt83pf	7866.59	wtgmu1a1	7919.54
2xky6g4b	7835.63	pmkphkv8	7866.75	xrr63dfj	7919.93
5c75fd4z	7835.99	dkfpcghu	7867.64	fcf811b2	7921.14
ef0zs6e2	7836.02	2vdd29y1	7867.68	xcu4501j	7921.14
wtef1zmz	7837.56	rkbw5ofb	7868.76	gvyh3svu	7921.57
8onw7bg3	7838.25	m5khb3fu	7870.22	p3cbrccb	7921.79
6um7rwft	7838.94	nxmvii2p	7873.04	dr1f3d4s	7922.89
k4hif8yq	7839.10	a6qwerq4	7874.63	xgpyfusz	7923.08
bt625iam	7839.89	tezo75ur	7874.77	g27ry9f0	7923.98
zkoxxawc	7839.89	4t05soin	7875.08	5u573mn6	7925.19
73w9vs21	7840.24	v12f2nec	7876.26	mycnlouw	7925.94
rxbehda8	7840.24	nfjo2k2p	7876.33	wr2wvcpk	7926.26
707bf8kl	7840.63	vvsw2rpb	7876.50	00k4j6ir	7926.30
sqxd6ba8	7840.75	dlltr690	7876.84	tgossa6x	7927.21
r9aelz7m	7840.84	qb4srhsd	7879.10	xuiqs7mn	7928.07
xbbt4lg0	7841.33	nckz795v	7879.15	fgbae2od	7928.36
ry27r77b	7842.36	j5vci9wd	7881.79	xwjg4hp6	7930.00
txsgb7q2	7842.82	cx3wpbuh	7883.11	7r1zy3wj	7930.47
9chtiv7j	7842.84	ey5ql545	7885.37	2ccue91x	7932.03
ezdts9p0	7843.50	pp5tmmjg	7885.49	hckzfm7q	7932.26
jxzmy8ci	7845.36	bltsdav6	7885.77	k6rkt09t	7932.94
5i59375m	7845.53	7jsc1i1q	7886.18	m0z5ovb6	7933.25
dmykjqb3	7845.53	c8ylh9v7	7887.36	h16797x8	7934.55
xgmpql3d	7845.69	jxjucy0r	7888.21	0bnzct9d	7934.96
gp2oj78t	7845.84	h9sonv2h	7888.53	d0yq8f6o	7935.01
2ai34h59	7845.94	51bzxq2z	7888.53	q6wwhz44	7935.27
8u3kthhu	7847.37	l450yb1i	7888.84	1vrtkcx7	7935.61
liu19dx4	7847.46	04si5q1q	7889.84	ydavw062	7936.41
10m4qcfr	7847.57	akh4wea8	7891.28	hmb61s10	7938.10
qqt9clnz	7848.63	el4hggpa	7893.09	wrd0jmj0	7939.28
magnmuzd	7849.05	a9cd4wy1	7893.63	w9nx12nn	7939.70

DIPARTIMENTO POLITICHE DEL LAVORO, ISTRUZIONE E FORMAZIONE

SEZIONE ISTRUZIONE E UNIVERSITÀ

SERVIZIO SISTEMA DELL'ISTRUZIONE E DEL DIRITTO ALLO STUDIO

CODICI PRATICA ISTANZE AMMESSE AL BENEFICIO GRADUATE PER LIVELLO DI ISEE **ALLEGATO A**

Codice pratica	Liv. ISEE	Codice pratica	Liv. ISEE	Codice pratica	Liv. ISEE
cnhstjlb	7939.90	vccshg7s	7985.77	bsq0456n	8022.00
cm5fz8wi	7940.00	4dkfp4gm	7987.37	5wgwg8kl	8023.61
bw9eta3i	7941.73	e03qitkn	7987.86	agzqj94m	8024.09
mgdwt77n	7942.22	slar6f3v	7989.84	7uumwmnz	8025.80
pjp69eal	7943.38	j416ok38	7990.11	r81jkv4g	8026.37
gahjqfwy	7943.82	6tw3i6o2	7992.17	ypfekk3x	8026.50
3nafmj49	7944.41	4vkhisj4	7992.35	2a8yzd52	8026.52
qmnngjwf	7946.82	x9261ex1	7993.51	nkzvhs6u	8026.72
h0f1tpxm	7946.91	vdzcynua	7993.51	4llb4qwa	8026.86
qj28fpd9	7947.07	zm7176jc	7993.98	eqajxksb	8027.77
uzv1tfc7	7947.26	184gvkwh	7994.55	gli3qfxx	8029.67
dfmh41lw	7949.76	jmp2v74h	7995.27	26woqzxq	8029.68
eakydm9w	7949.92	wkcis3jt	7995.69	o84zpasf	8029.92
krwjvzfc	7950.40	7nnybiuw	7996.05	pf2o29eb	8030.08
rdgfez5k	7950.54	cfuz5diq	7996.08	b385hw7m	8031.03
8d62eevy	7951.56	5fpmpr9j	7998.98	2ew2qs6k	8031.79
narcyn0a	7952.57	681h28pn	7999.73	2uz2k11t	8032.40
kvgoftax	7953.71	8z2bczls	8001.13	eg0xubk0	8033.79
rcsb4av4	7953.90	t483lt8i	8001.45	dxgyfm66	8035.59
11fftp5c	7954.51	m281tyrs	8002.45	xqc042i5	8039.35
16l35awp	7957.06	iyykv0fw	8003.57	lrx4pj47	8039.76
w77qogaf	7957.07	xnfr3e13	8004.77	hwitbs0w	8039.85
vfg7bdw5	7957.55	i36gjwmd	8005.04	15hh3da1	8040.54
ulrekhox	7960.20	mj92ao2o	8005.13	bt454g60	8041.27
abjnjc7h	7961.94	0l3qzm00	8005.21	baueqw23	8041.85
74qrucj0	7962.53	gjxmndg2	8005.52	8pp8un24	8042.14
aqgxj5uk	7963.58	ke5imz6d	8005.56	gf2c7i42	8042.59
yvz54qzp	7964.31	gmgtmmp6	8005.88	q1m5575c	8042.59
0hag2zia	7965.07	fxluymgx	8006.42	co6g0fh5	8044.48
zlkeeji1	7965.25	pd0q4164	8006.42	s30m4z7q	8046.95
n8ce05kh	7965.29	0zmv0dtn	8007.07	25l78ptn	8047.51
gayscpsi	7966.92	v16loyri	8007.08	ho5t0x09	8048.44
bjewrs1d	7967.41	2hl98kt6	8007.62	7cri5vrh	8049.20
4vgk2t88	7969.60	bt76pzyy	8009.09	57oyntkf	8049.92
0cbaoa2e	7969.76	ed4p6tgt	8009.44	54kghvrr	8050.41
x7flh9vg	7971.07	7keqtnam	8011.77	xqu0rdau	8050.57
2swtb5sc	7971.34	tw0vi4hb	8013.62	p5gq1vkr	8055.29
0uad7omt	7973.57	c05i47w6	8013.65	68d3013m	8056.08
tyoioo98	7975.45	mhg2bc6g	8014.47	vezunddc	8056.67
jf9lepwt	7976.23	gqjvgmnh	8015.52	jnykw6cp	8057.89
gean2gba	7976.33	qve4fxjh	8016.00	gf2igj5e	8059.19
tl2lks4g	7976.97	rqsijafd	8016.18	u8rdsr2k	8059.76
u1yran7x	7977.06	zo0lcqbi	8017.07	x232uk52	8059.90
l0thl0fg	7977.61	zcjt1hqi	8017.45	mzs6jy1n	8059.96
wuqnl13k	7978.10	qy4tf0i5	8018.01	4j7pon3r	8061.18
jczkmwoj	7979.47	w1uon41f	8018.29	rruvjkab	8061.18
36t4eztv	7979.89	3bttmimw	8018.81	3pwtywr3	8062.36
d8bhgmwv	7980.40	slq6q5x3	8019.28	4kxnalps	8063.66
mgz61hnb	7983.90	4y2aq1h0	8019.56	l414bjwf	8064.00
jvwbkhv6	7984.11	dqu1llyc	8020.41	suw6wdw7	8064.60

DIPARTIMENTO POLITICHE DEL LAVORO, ISTRUZIONE E FORMAZIONE

SEZIONE ISTRUZIONE E UNIVERSITÀ

SERVIZIO SISTEMA DELL'ISTRUZIONE E DEL DIRITTO ALLO STUDIO

CODICI PRATICA ISTANZE AMMESSE AL BENEFICIO GRADUATE PER LIVELLO DI ISEE **ALLEGATO A**

Codice pratica	Liv. ISEE	Codice pratica	Liv. ISEE	Codice pratica	Liv. ISEE
yhuez0lc	8067.68	vguqka9j	8106.10	c0ygy0nf	8156.32
okq6codb	8070.00	wuwij4sp	8106.10	v14chc4n	8157.43
xap7vne8	8070.23	kpr3mft7	8107.02	77jog0hf	8158.29
rbwv0ao9	8070.33	fhe634j2	8107.41	o13sx1d2	8159.38
o4y0uu2c	8070.89	zmh5f5wm	8107.94	srxx12mr	8162.14
831iem2x	8071.98	uj0fgduw	8109.22	6qm5qz1o	8163.09
zmdqxveb	8073.82	kxwa8zdc	8111.69	gj7qje03	8163.39
g7x24b63	8074.28	qu14s0qo	8111.69	p6pcf6kv	8164.03
3y1kz3tu	8074.64	tfhjbqcv	8114.70	v6adt46o	8165.20
7gug83xf	8074.68	00x2v52m	8115.14	8l1mw8na	8166.15
xryubbqp	8075.28	0le67xet	8116.04	42kxvkf0	8166.52
5zvpea5d	8075.79	rdikfont	8117.24	fafdpofs	8166.88
zs2h4sp8	8075.93	xulihsyd	8117.33	82pz9wo7	8167.04
b0wsptk3	8076.00	uufz3h7x	8117.48	yh0lpat9	8167.05
k0yue79d	8077.63	4urma2bb	8117.88	ysh7eq5x	8167.67
ttuaaim3	8080.47	kvxwh930	8118.36	sjju0a6v	8167.97
q9fur66v	8080.49	nikqsupv	8120.00	ykeu2pim	8170.22
nmkab74c	8081.26	2142j41w	8120.33	0kjwyorg	8170.23
4iwz1usu	8081.62	60o73o87	8120.53	u4sy5s6b	8170.42
0b9i1lo2	8082.20	f0yljui3	8121.28	f4c2t690	8171.22
kds45z2z	8082.71	cfejwi03	8122.10	9ikj2aqu	8172.10
vc5062gx	8084.07	jhm6a9rt	8124.40	mjekibmr	8172.76
iler0n77	8084.75	j7vl693f	8124.50	wwszsfzl	8173.60
b8rm6dq3	8084.75	glqk2or7	8127.84	euntcsut	8174.23
eaw1jvc1	8086.55	tc0s19pd	8128.52	ssmgvq9c	8175.18
zb1tpv0u	8086.77	30dbey9p	8129.17	0s20uf2n	8175.51
qoowja7u	8087.50	hfdgupbt	8129.51	aoorwzn2	8176.31
vh8j2vc5	8089.22	fuhh8g34	8129.76	ljw4lazh	8176.31
ron7j2js	8089.43	4kqo7hug	8129.81	cgmluuw0	8176.75
tksm904u	8090.08	moo43i5c	8130.13	rbdlujet	8177.16
idxev8mi	8090.98	1iz48hoh	8131.50	jw5bt5tg	8177.29
qb66tp1f	8091.20	oqdpbdly	8132.76	siaik5qa	8177.40
vu93dsop	8091.39	wk7rczct	8133.62	tniujo62	8177.84
ptgl56ae	8093.50	lxjt4pl5	8136.66	ft35nnhz	8180.95
4ml1crcu	8094.36	vwjqd9dv	8136.91	axnwwjsq	8181.04
w2220t95	8095.10	zfylndf3	8137.81	ng8n8ox3	8182.16
707gwwcj	8095.74	5ybxw9y9	8139.70	pejsmvol	8183.31
jr3e9jmn	8095.89	cm3a9zhy	8140.20	dtha0e29	8183.80
rvmjjj81	8097.05	e9ufriac	8141.90	okw65yyf	8184.21
gt93g3a8	8099.61	z1c5xhmp	8141.99	t9a4am9r	8184.66
c0ul3h6h	8099.61	yxen17vb	8143.57	m7l3tc2f	8185.29
yw6nr1l7	8100.57	pofgb8yz	8144.33	knt8dcjj	8185.85
b61qxpf9	8100.60	v062pmn3	8145.04	xaytv2mp	8187.10
h4ibiev4	8102.03	cq2nr6om	8145.84	rc21fmmm	8189.34
vgm3rqw8	8103.20	910uk0is	8148.55	k4g0g7gx	8189.81
p7n6x5p2	8103.20	aautxoi4	8150.24	zti9reol	8190.59
f76v91kh	8103.90	q9igsyrk	8152.22	t1y2wb4i	8191.53
7lb2w4y6	8104.15	2ssd1wb4	8152.33	xbpljmsq	8192.36
zhns1f7v	8104.80	rftquc5d	8152.76	x54qc8xh	8192.36
wcg4o15b	8105.66	e4uy1w8j	8153.58	l4vum1p6	8193.74

DIPARTIMENTO POLITICHE DEL LAVORO, ISTRUZIONE E FORMAZIONE

SEZIONE ISTRUZIONE E UNIVERSITÀ

SERVIZIO SISTEMA DELL'ISTRUZIONE E DEL DIRITTO ALLO STUDIO

CODICI PRATICA ISTANZE AMMESSE AL BENEFICIO GRADUATE PER LIVELLO DI ISEE **ALLEGATO A**

Codice pratica	Liv. ISEE	Codice pratica	Liv. ISEE	Codice pratica	Liv. ISEE
otef3sif	8193.90	nzfgfrb5	8234.88	5en0tshz	8272.65
ojrzuw0q	8194.41	5hqrn57u	8235.02	hkoyptpw	8272.97
1lj1e9mm	8194.55	6uz7fw9l	8235.16	3jp03jsr	8273.11
tbgncmjc	8194.60	ywuanwn5	8235.45	8dzzrq6p	8274.31
3wxvsjmj	8195.20	arng917y	8235.54	w181x29b	8275.00
yibrh270	8195.77	r76aafxg	8236.95	2vrhgyg7	8276.20
sb7tqlpv	8196.51	0wznj3y7	8237.78	1bg8fia0	8276.62
79zosm6h	8196.92	3khz0g22	8240.00	4am6h6iu	8276.62
okxoobt6	8197.69	xxsuvfqg	8240.02	ug1ihlpk	8277.05
6zh1391f	8198.46	btou8lq3	8240.81	cec99vn8	8277.70
ymszyhs4	8199.10	wny1rra5	8242.57	vw0fv8qk	8278.04
7nuazxuk	8200.42	75g2rshg	8243.20	7ubkevp6	8278.27
dtr5zfjs	8202.30	7cuii9ol	8243.37	e2z36hjk	8280.08
0ire2x4x	8205.88	ig0wzmon	8243.98	cxqx7s5p	8280.74
mj7x2mzp	8207.25	9wu6vy9l	8244.12	opbilddy	8285.40
3twzjdy6	8207.90	l89sc0lz	8245.96	u31gw8qi	8285.71
493jypac	8208.21	sw6k3oxy	8247.75	81d6hvzk	8286.38
0lv3ln9f	8211.00	u22fhxba	8249.32	dar045x0	8287.97
yopvkfas	8211.38	wubf737e	8249.38	e2q8kfrn	8289.44
7o5fxdiu	8212.68	wh8h3b5v	8251.55	bb0zb8ml	8290.63
rzyh992w	8214.53	joqjv5nb	8251.80	7jpe50q1	8290.63
8r5pkja3	8214.96	5zyuxqpq	8252.33	bwidcsez	8293.51
owcnx5ds	8215.21	joqnrjo8	8253.01	cmzpj4pi	8293.86
i71mle73	8216.43	t8bmcs9k	8254.06	jqe56ftd	8293.88
g1jag4qw	8218.62	7l3dcbg2	8254.65	fb0kc3dx	8294.50
70m4be6y	8219.19	2mlgs1ey	8254.88	ntthv1p0	8295.73
t9p2pi6p	8219.70	u5b3hil4	8255.21	7yk3i4jd	8297.49
kotqqu2s	8220.88	4bhm5d1o	8255.68	21ifjmor	8297.64
0a4d8kye	8221.47	0ruezu4n	8256.18	hbaswzse	8299.59
9msi8o86	8221.91	qew1kvvq	8256.41	l8x7i2kh	8300.31
37kqp9tx	8222.85	8roxlisc	8256.50	7yqy08gj	8300.81
xqjd38of	8222.99	6tat58j7	8256.69	is1y56yo	8301.06
cguuboda	8224.54	dbeeb0tl	8256.75	vk79zxzu	8301.73
5g26j4li	8224.93	dyr4iv5c	8258.65	ya6qmlgj	8302.60
1ydqlysn	8225.20	fxromltj	8260.46	0m44gu4n	8304.98
ha54e12o	8226.34	yyvo8tjm	8261.91	rm8np6zy	8304.98
5rwsuyf6	8226.36	livtbb8y	8262.32	1sngjaph	8306.94
yde4f8yk	8228.54	as2hn329	8264.51	ia5iq3mv	8307.32
qljl673a	8228.73	lrjm8xfw	8265.10	pny4pn35	8307.37
79tppe87	8230.38	h5fl70vn	8265.69	ny1ejdjm	8307.85
1c56me1g	8230.49	herdgiq6	8266.69	3ymdvxlz	8309.17
ttowg17n	8230.49	2pz2ur6e	8267.07	r0dth19j	8309.86
dhwruwtf	8230.49	afqi6ko1	8267.18	sp5zykhm	8310.57
zg67335r	8231.13	5cj2zc5m	8267.18	mz2bt6g7	8311.61
zv4bgalh	8231.36	ark6lr10	8267.64	eirl7wnq	8311.96
4fr6a413	8231.80	hy9nx601	8268.29	29mifr54	8313.25
r0216o4c	8233.17	vd8kyi1w	8268.53	17mm2dwt	8314.85
ylea9n0k	8233.33	ezx6t8eq	8271.43	gzc821p5	8315.12
pxyxv5rm	8233.56	oe3xwhht	8271.44	lbwm1nc3	8315.29
42v72woy	8234.10	x98u6lx2	8271.60	w08vgafe	8315.69

DIPARTIMENTO POLITICHE DEL LAVORO, ISTRUZIONE E FORMAZIONE

SEZIONE ISTRUZIONE E UNIVERSITÀ

SERVIZIO SISTEMA DELL'ISTRUZIONE E DEL DIRITTO ALLO STUDIO

CODICI PRATICA ISTANZE AMMESSE AL BENEFICIO GRADUATE PER LIVELLO DI ISEE **ALLEGATO A**

Codice pratica	Liv. ISEE	Codice pratica	Liv. ISEE	Codice pratica	Liv. ISEE
a234d745	8315.69	mwqo03fd	8358.72	naws833q	8403.25
jd4ya6l9	8316.04	vkhf5tsh	8359.17	ejxwr0nd	8404.55
rbjtuwz9	8316.62	4ut38o5k	8360.00	d0vabdlm	8404.55
vi2t9sax	8316.62	zi9yijkn	8360.68	bldcjzfy	8404.72
6lg3ffnv	8318.39	6xphsi4l	8363.47	4bndacau	8406.85
82d4fewy	8319.03	sr0ibau4	8363.66	9zjpmcdu	8407.85
uvxxtrla	8319.20	piaetcwv	8363.93	1je279sh	8409.40
5izhql7u	8319.24	b4b9flt4	8364.41	nrng8pkb	8409.54
jwtbr882	8321.43	2wii15hv	8364.51	8c4f9qff	8409.83
n5yzqgzs	8323.17	xxd2mngr	8364.86	pbhxs4ge	8409.91
bui0d3ru	8323.28	38m32qo1	8365.29	aszuyacr	8410.99
k3hbdt5b	8324.59	r116my9p	8366.02	t0j3c25j	8411.14
plswb2l5	8325.53	6dfdedi3	8366.78	hh5k4gmu	8411.29
5gvd0r05	8325.89	r7mtn10p	8367.04	pwmhsqt9	8411.79
l1dte1tz	8326.43	twtigycn	8372.14	sq8j1022	8412.92
lkaywb8u	8326.56	52sdnfvx	8372.43	dksul9mj	8413.66
yej6xnn7	8327.24	inpdg05n	8373.47	9g10o4ds	8414.07
is5aems1	8328.04	t82q8e5q	8376.68	halud1p2	8414.15
q7a584zg	8329.57	hq2y7dgq	8376.99	o4sx8f0b	8414.84
sc1ueqla	8330.49	kwouroid	8377.24	fcqudowd	8414.84
3fsdzw3m	8330.75	lpgj4r54	8377.82	5je64k94	8415.21
zk39ilpa	8331.19	cb18t2ri	8377.82	eamdwayg	8416.94
1nhp1ye5	8331.58	e1iuxv8p	8378.18	dkxwfvrm	8416.96
fi4guzr9	8332.43	wdv0w7xz	8379.21	1l7qqw60	8416.98
w611u22a	8332.62	4y611ypb	8380.33	0igogojk	8417.08
j0xnesz2	8333.26	lcw1g100	8380.39	2s35zrux	8418.65
g04e4iab	8333.51	6eta917p	8383.57	3f5dj8nu	8418.93
1dft5jtq	8333.75	p8urqhlq	8383.74	re3onfm5	8419.31
uomzvkk2	8334.07	73gjohea	8384.30	7fn8y45p	8420.65
lm7hy1ni	8335.27	m0uu140z	8385.13	iil0yxln	8421.14
5z827odh	8335.93	itcskmho	8386.78	4gd0ykm9	8421.95
r13iuj7o	8339.46	z0f9pgf0	8391.88	fjy3b9mf	8424.16
7x7bt6sg	8340.95	6x52sj15	8392.10	dojbed5j	8424.28
6vshnztz	8341.00	0yxzg1vi	8392.68	5uye5mxf	8425.15
vjt82eoo	8343.13	6msdl7l0	8392.68	r8ri5lkj	8426.07
6nz6igz1	8343.94	f2m7d7fh	8394.05	gx5o4ydc	8427.32
ydfhh2l1	8344.08	r9fpa99y	8394.51	kcswxw0o	8428.18
43baruo7	8345.49	k2o711zj	8394.90	8003rlpe	8429.46
r03vce6d	8345.49	1mvg5nsq	8395.53	fl15gfy7	8430.83
1blp7cqd	8345.94	ovvi7sc9	8395.95	a9nnmfkh	8431.16
qz2985df	8347.00	zxxj1k8o	8398.14	n4v2hw9j	8431.99
z637yc8v	8347.48	a3pw6enq	8398.53	cacvi3bx	8432.26
diqrh19s	8348.31	suxjhjfw	8398.78	r7tlu8rw	8432.30
nr71vbas	8348.33	ah6j5i63	8398.78	vn35icum	8432.52
996hjjgz	8350.62	463l9gwn	8401.27	nooa2es3	8433.19
cfjwth62	8350.88	rkk44pa6	8401.49	8tqmvjqk	8433.67
fzlc6v26	8351.81	x9tjzjhc	8401.54	ffcv0je7	8434.20
xlgyzdkw	8352.20	19e6a4ta	8401.81	2k5yw1r6	8436.21
7vjkhjsc	8353.12	gc5ttyet	8402.63	ngbmkd1q	8436.94
dczeorxa	8357.89	79yuryjv	8402.85	kafjbkrm	8437.90

DIPARTIMENTO POLITICHE DEL LAVORO, ISTRUZIONE E FORMAZIONE

SEZIONE ISTRUZIONE E UNIVERSITÀ

SERVIZIO SISTEMA DELL'ISTRUZIONE E DEL DIRITTO ALLO STUDIO

CODICI PRATICA ISTANZE AMMESSE AL BENEFICIO GRADUATE PER LIVELLO DI ISEE **ALLEGATO A**

Codice pratica	Liv. ISEE	Codice pratica	Liv. ISEE	Codice pratica	Liv. ISEE
jza36sby	8438.14	hkcki85k	8476.83	y7dqxzqx	8509.20
5yhdxplx	8438.45	zek9mx8w	8476.91	r7td65jw	8509.69
w8ipc3km	8439.77	vggsiclj	8477.37	sw88bxk1	8509.80
582pkkm7	8440.58	k9ss1nkz	8477.43	kehq0ljy	8510.33
i524ozwg	8445.95	yjpnzk0f	8478.38	pmbd5q1m	8511.21
147olzo1	8446.06	al54l45s	8479.27	7frs75v1	8511.87
dif9mqch	8446.46	4k1bsw4p	8479.27	cxab2ufz	8512.13
lodx046a	8447.05	kle5w3oj	8480.23	xr0wrbb2	8512.77
df3g69rh	8447.42	dimwoqbu	8480.70	0nxirlrz	8513.00
yrfnlpou	8447.78	m13r6e09	8480.79	3evqqveg	8513.08
o1tfa0qa	8448.80	zupldo69	8481.50	a5pmvaaz	8513.94
dpcnwok4	8448.82	s45ultt0	8487.22	ar7gtrpg	8515.38
vwfw128v	8449.12	6yxeoels	8488.19	iv3ow4ka	8515.91
owtyqlmh	8449.59	pyf59key	8488.19	b6iwbcsg	8516.39
zvro4z92	8450.23	40ex3kzs	8488.39	bnm3v7o7	8516.84
6zg191vl	8451.09	ceo96dmc	8488.72	ycqtvxsp	8517.26
i10z1re9	8451.22	7qbrc6fu	8489.03	dln3lhwq	8517.49
okvheeyf	8451.57	dgh6xp8y	8489.61	7ron9m2w	8518.28
dxbspult	8451.68	14dyxbff	8491.47	dl1uylud	8518.30
el52y3kb	8453.16	kkb2gkwb	8491.55	astwas0j	8518.46
oe4s5j6s	8453.53	4bo0hn1j	8491.71	nuturdp7	8519.02
lm96plmj	8454.27	54e8kbkg	8492.68	r5pg2g64	8519.51
ur6lguoz	8454.63	1ayx4dgv	8493.35	vbtcuy6g	8520.00
vqg8nsi0	8455.35	nk9dosb4	8493.90	a6xqyuln	8520.24
zydjwwzu	8456.92	rwiubc98	8493.91	7rf8t02d	8521.05
qt0uucf0	8457.81	7c1jrsja	8494.91	57ffkuy6	8521.08
n8l5yx6b	8457.97	elu91tcb	8496.32	dvd3dsl7	8521.95
xvs33zfa	8458.62	0lmq0mj0	8496.36	uaann5a9	8522.60
fc9xqu2b	8459.87	ulilj7f7	8498.70	wlibyxlt	8523.82
xwdgfvdl	8460.00	jwhct0v6	8499.67	zlnum46s	8524.31
ub2pi917	8461.42	ggfnwirv	8499.94	zohrg24m	8524.31
unus4ybj	8461.51	hmtehyxh	8500.09	6c1a49n6	8524.39
vs6gweiv	8464.60	3fl9l9ff	8501.32	4usiojj0	8524.46
cyy3hwjp	8464.88	p1tpipvq	8501.87	94gsufa6	8525.31
kcwyvhmt	8464.96	xxe4wh32	8502.16	gz36z53d	8525.36
dihb424q	8466.24	19bdvnfe	8502.41	nvy1kbaa	8525.89
0rvqow4f	8466.28	1xkkdiu4	8502.46	bi4ybc7x	8525.94
k6to2xcs	8467.48	8brjpk88	8503.41	n1e5bcun	8527.51
17vivk0w	8469.85	gyqvero4	8503.88	c3thf861	8527.82
cdzlabjf	8470.02	j4eg6dcw	8503.90	ljkpqi5f	8528.54
vurw03f5	8470.06	g6lpbzen	8504.08	ddpdd449	8528.86
y09l1frm	8470.06	zq1qh7pk	8504.19	xhg0hltu	8529.35
74erks80	8470.10	h9egtaj8	8504.86	wmirzm1q	8530.57
25ahy6wl	8470.54	9zwg9ern	8504.98	jp81j7dl	8533.68
ilqndd9f	8470.59	6rl4grp7	8505.90	acw3y97w	8533.70
zhnau97b	8470.69	8c21y013	8505.90	h9skmyuz	8533.99
zbh8uolq	8470.69	unxse4oo	8507.44	mndjmyin	8535.85
xk0il0ya	8471.61	3hypxk5p	8508.21	h6tvyj9z	8537.25
vxbnt80r	8471.75	sobu5i09	8508.35	e0ajdmre	8537.48
dxognnv5	8476.77	1ginhy4p	8509.18	1c4ksrd6	8538.21

DIPARTIMENTO POLITICHE DEL LAVORO, ISTRUZIONE E FORMAZIONE

SEZIONE ISTRUZIONE E UNIVERSITÀ

SERVIZIO SISTEMA DELL'ISTRUZIONE E DEL DIRITTO ALLO STUDIO

CODICI PRATICA ISTANZE AMMESSE AL BENEFICIO GRADUATE PER LIVELLO DI ISEE **ALLEGATO A**

Codice pratica	Liv. ISEE	Codice pratica	Liv. ISEE	Codice pratica	Liv. ISEE
lvwzvqyt	8538.28	cwbsbi52	8576.62	ffz4rszw	8629.11
lnps143i	8538.77	glvfp8bn	8577.14	b1sgcr0v	8629.90
a4jtp4ks	8538.82	69xvvh87	8578.30	tuii56xb	8631.43
fqewkfkq	8539.09	u7hw2ay1	8582.64	48rzr0zv	8631.59
r78f2d6h	8539.56	gj8tgat5	8582.77	cji6pty6	8631.71
48efmc7g	8540.71	kgeqgley	8583.74	15xc81w3	8632.27
plv5rji8	8541.18	4xve9znt	8585.20	zkp8utkr	8633.07
a6c4izqc	8541.18	ksbw4khz	8586.10	ykwnfn6p	8638.19
tslay39o	8541.18	22vqamv8	8588.21	35k2iy38	8638.57
nnobe0u5	8541.89	utm4e2e2	8588.63	tnud6kyd	8641.46
3n1tomlb	8542.30	2n4put8c	8590.09	u0cv9i11	8644.94
z63rlozq	8542.33	clzd3ow0	8591.61	oawann5l	8645.12
oupig7km	8542.40	9wx3og7v	8592.05	ofwt39s7	8645.15
gehyybfx	8543.75	k9iraipi	8592.93	r7jjjp1t	8646.37
4bkkye56	8544.56	sqkusx4x	8593.97	sqhplect	8646.46
sl89ycpl	8546.71	f09dpqhp	8594.05	y1sf17hj	8646.50
2aplhnbm	8546.83	mscldv2	8594.29	t49p6dhm	8647.14
59kzf4xv	8547.45	2iakta1b	8595.68	z0jndotf	8648.13
inrwsvrt	8547.72	h0gavtx7	8596.77	02t5vnsj	8650.33
ze8wg9jy	8547.94	yudyku8r	8598.23	go4yryuz	8651.06
at78pm67	8553.17	2ga4b22x	8598.38	ge2jf6xi	8651.48
6ie3bmu2	8553.93	8btyc5bv	8598.86	pr4j7iu9	8652.85
8fkdvcma	8555.27	7arr2l4r	8600.81	9mv7xqeo	8652.85
5zq1mzuy	8555.47	jrc2hu2q	8602.69	5ejkei2o	8653.33
7gdyooeq	8556.54	vps306hy	8603.04	qkeqgabk	8653.46
axw45o3q	8557.66	aqcbn023	8603.81	hg1aplj9	8657.37
r416jvtp	8558.45	xp4y3af0	8606.34	qrbco95e	8659.11
eyuq0abp	8558.65	f0b1js88	8607.40	i5rfqdro	8659.84
t9bki4zi	8558.70	d6nyk8uj	8608.62	bsfxe80e	8660.57
ejpni3jx	8559.00	bu4bc5ks	8610.59	utmtle14	8661.24
9567u22p	8559.34	eu3l45nz	8610.75	ir6scen8	8662.71
holmtibf	8561.77	yfxk8yio	8610.86	dgmq9yha	8662.71
md2w9p0r	8562.06	b64iclkc	8611.38	nyuxqfll	8664.72
1zlae0n1	8562.47	1v1wpwnj	8613.58	m2ib5r7c	8665.18
rcs42w2p	8563.27	u7dgcmyo	8613.92	2wio5i9n	8665.63
2oeozcq8	8564.73	zwdefjbt	8614.10	0omef5a4	8665.69
dwgea3m0	8565.54	42t5uxfs	8616.26	wwkf0jtg	8666.35
mwp93bcx	8565.69	3j9rxhq4	8617.11	ngesklqu	8666.36
x6do40tp	8567.93	jttrem64	8617.14	p853xl2u	8670.65
smcdkywl	8568.00	r7bijtw2	8617.54	l52x8lbi	8670.72
8jhhhfsg	8568.05	ejg8c7ac	8617.96	2hnffao8	8670.75
3ccki0y2	8568.29	8ul9gox7	8618.46	aiciafyu	8670.81
plriury8	8569.35	ift76clh	8618.89	uwu0ns59	8671.91
pivg65zk	8571.77	gitd6fc5	8619.23	aaoeerun	8672.22
53rkcdo9	8572.09	zepffo9c	8620.00	t6iks8nb	8672.33
dkg6s0kr	8572.39	o9ce0h8m	8622.89	q3j4iufd	8672.33
8wkj6efe	8572.95	o9n8ntl5	8624.98	9leizmnp	8673.85
whcaie9a	8573.98	ppu370rb	8625.00	7um1kala	8674.96
9hkm2k6u	8574.88	9je1cr02	8625.98	ezz7ikms	8675.18
pbr4arwq	8575.45	7auoeae0	8627.98	0pc9x420	8677.72

DIPARTIMENTO POLITICHE DEL LAVORO, ISTRUZIONE E FORMAZIONE

SEZIONE ISTRUZIONE E UNIVERSITÀ

SERVIZIO SISTEMA DELL'ISTRUZIONE E DEL DIRITTO ALLO STUDIO

CODICI PRATICA ISTANZE AMMESSE AL BENEFICIO GRADUATE PER LIVELLO DI ISEE **ALLEGATO A**

Codice pratica	Liv. ISEE	Codice pratica	Liv. ISEE	Codice pratica	Liv. ISEE
y7747b81	8677.72	zgl9flp7	8728.43	yezw8ei6	8786.58
nqzw2sga	8677.79	5l6qq7v7	8729.90	8vlhwp8r	8787.32
uks8f7ff	8678.24	g38j5t2e	8730.60	am02tggs	8787.32
2oes7cxs	8678.86	wjwox74d	8732.20	owfzrs0t	8790.54
p4c2c4zu	8680.73	94cuf8xb	8732.60	uooecp1e	8792.52
fu330mgu	8680.87	9zfbdo2u	8733.25	vv6hfx0r	8792.68
ebzjswmp	8681.48	kdbhsxft	8734.20	jpknj2qw	8792.86
2foqg8yk	8683.25	h2kbe2oh	8736.46	p0hykp5d	8793.01
b1v39ejw	8684.88	1clak07z	8736.62	qhz1rm3n	8793.26
j1qq8zoz	8685.79	jkm65qm9	8737.12	33u9oilb	8793.95
ubnjd7cm	8685.79	6robeekt	8737.35	j9cfr11q	8794.03
8co22ppm	8686.59	mzkvhxdn	8739.95	n0cdfxnr	8795.21
b0y1jvn7	8687.72	os7y6ynm	8740.07	qi4qd72j	8795.87
j6r8jjv7	8688.21	p0miqyya	8740.63	sl8x1xng	8795.95
k3dr4jvc	8694.95	j29h22tx	8742.30	zfwcnomr	8796.99
n5y6i958	8695.95	1dlg8oeq	8742.70	v8uqlyyy	8797.12
lzmks1uk	8697.81	zjfqmgrv	8744.59	cm8lzhll	8797.24
8drhbeib	8698.36	4pcn7rzp	8745.57	587gxxyr	8798.13
2wr8cgad	8699.44	nj1zcd9a	8747.22	ay7lfn6e	8798.29
29qaf77q	8700.89	d905fa8z	8749.02	tulv013z	8798.50
o6izzzk1	8701.04	zbea40ni	8749.92	cbszv3zm	8800.08
d6c9xdf2	8701.04	28zeoygg	8752.72	qcs4l2dr	8800.57
ftfpzdq7	8701.04	3k0gnsej	8752.80	cmwk6394	8801.46
kqo03vky	8701.30	z0crv58p	8752.93	6y3fwcpz	8802.36
qmv2nyyi	8701.83	99agpkue	8754.59	ia0j7m9d	8802.84
zd3dk12k	8701.88	i0o36htj	8755.77	d2ua0siy	8804.23
b71wmlpx	8702.92	qlf120ap	8758.04	j8q2qimv	8804.51
r2ne0dad	8702.94	7gzug7xl	8759.76	ouw1htmb	8804.51
wo58k3he	8703.65	dfpnwu50	8759.87	anbdnye6	8810.00
00bvcqmj	8704.15	elegibw0	8760.78	kt2ob1ce	8810.67
85gasgv1	8704.21	93g8h2xg	8761.86	namagnjj	8812.37
gdo5g5kh	8708.12	kf3ln4nf	8762.35	zn6yfh8n	8813.04
f5007qbc	8708.33	ucyw5h33	8762.60	skcfuylu	8813.82
0uc50bgk	8709.51	9v7s633z	8765.16	msxjqirk	8814.56
h5cgsc2h	8710.89	m8z2ze6u	8766.65	cs15sfcq	8815.14
erk2f41c	8711.31	rzwuy3y4	8766.97	twmkcxha	8815.56
6ddnhbf4	8711.77	bp7fdet4	8769.61	pms9phdn	8818.95
f3h6mjnu	8713.31	8jeo01js	8770.90	vu1rp30t	8819.15
4hrbg88n	8713.66	vf975pbx	8773.87	bzeo1fy7	8819.73
teoc3t7h	8719.04	f4mo7xfy	8774.01	hk4iwcbq	8820.10
h5bnnlwu	8722.91	h1maxvrk	8774.39	zvmqwbiv	8820.45
zw5qzupr	8723.61	3e0q1hyf	8776.80	s428orjt	8820.54
3jqldix 8	8723.72	nd6hwerg	8777.24	ieq68nc1	8820.74
3pj4a2zj	8725.78	wa5oedm7	8777.42	2oifp6p6	8825.18
2q8g35rs	8726.04	hcphoukc	8779.28	6q7pd1ky	8827.79
fx7mf1tj	8727.56	9i820xvg	8781.96	v2j9pid0	8830.38
y6txep1u	8727.59	99v7udln	8782.71	tbnnrfio	8830.89
ccc4v6q2	8727.82	a5gj70gj	8782.73	6mkgnpcb	8834.18
uqqwenya	8727.97	z4ygpk3v	8782.91	b01lcu0a	8834.31
xlxh9u74	8728.39	sspgx2tx	8784.89	52x4gfcw	8834.63

DIPARTIMENTO POLITICHE DEL LAVORO, ISTRUZIONE E FORMAZIONE

SEZIONE ISTRUZIONE E UNIVERSITÀ

SERVIZIO SISTEMA DELL'ISTRUZIONE E DEL DIRITTO ALLO STUDIO

CODICI PRATICA ISTANZE AMMESSE AL BENEFICIO GRADUATE PER LIVELLO DI ISEE **ALLEGATO A**

Codice pratica	Liv. ISEE	Codice pratica	Liv. ISEE	Codice pratica	Liv. ISEE
3s3a8og5	8835.10	cc3x3590	8890.06	0elnvi36	8928.91
xk7ley5a	8835.29	26o9awpd	8890.73	t6jxgtux	8929.19
aghw6c0u	8836.42	yy3d54n5	8890.98	c8lyg0dn	8929.35
pzp7pnua	8843.16	ekpku632	8891.77	m7nq6g4l	8931.51
i51laxno	8843.66	ge7flw9n	8892.33	hq07edxr	8931.51
f7g1j8xg	8844.96	nkulu9xy	8892.48	5imtev7u	8931.58
5bx45j7d	8846.42	78xl241q	8892.84	szphqm8o	8932.33
3vivbany	8848.01	s7waantn	8893.21	1vzvuwpa	8937.30
0dim2fml	8850.24	z4u3jaet	8893.64	rbq4jp9f	8937.92
1pif57j7	8850.41	h086xtbs	8893.78	m2uah6z2	8938.59
pm5lgavv	8850.98	h9yyyunz	8894.36	zay8bryo	8939.55
yv1snudo	8852.65	ixjguht9	8896.26	d8b6xxet	8941.71
mewk3iwd	8856.18	poff58m6	8897.47	u5sueflu	8941.71
0mhh25fa	8856.86	awzoqq30	8897.47	kqxgz1ja	8941.91
3lg3hj6h	8859.73	zzebcgip	8897.75	56dv17kf	8942.82
gvfro5pd	8859.87	6qgosbag	8898.78	402ywsxb	8942.82
u1dqv28t	8860.30	3i02nq4t	8898.90	hnebljra	8943.35
finsc3ei	8860.46	19qev05a	8899.32	mny55xh9	8943.95
j7hvwqr1	8862.30	fpzzw604	8899.62	0cvxa3ut	8944.42
one5zleg	8862.63	xwx91nu7	8900.09	b82fxjgo	8944.89
vimzzas3	8863.45	i0u1v2of	8901.45	70qracs9	8945.12
48w239pf	8864.10	esgfpp21	8901.46	9s2lneho	8945.46
53zar24q	8864.41	apps3fr1	8902.39	9uqiq0ss	8946.13
1z7mdwae	8865.91	aupuojxu	8902.81	28u9l9l4	8946.46
7e5ftjiz	8867.22	v37jrh3c	8904.47	rgrtmxys	8950.01
3b6upm7m	8869.04	k5gjm6t9	8904.89	nmrcg476	8950.41
ovlye2re	8869.26	sbhf23cu	8905.63	srducqi0	8952.49
dmpb3rtv	8869.33	r0bb32kf	8906.57	v9mjlu15	8953.33
tpwfy564	8869.76	idjdoe8y	8908.09	tykivrt0	8953.69
bmz8b7tx	8870.10	5y2to8j0	8908.51	t66skcpc	8954.47
hr54br7i	8873.39	lc73db98	8909.11	q3at83k4	8961.33
d5gy71mo	8873.85	1ako4evl	8911.03	4croshvt	8961.80
qc31ehjq	8875.29	sb2rs3p0	8911.79	sfu6y7mj	8961.84
s20vzo2c	8877.07	piwvu16h	8914.76	jcgupozl	8962.75
gwy144ym	8877.97	oa8qohbf	8915.69	766hmx2e	8962.82
a3q91p58	8878.04	71pjk0yo	8915.74	g9c920ro	8962.85
cj34j05x	8879.84	qa1i0nev	8916.24	yfvak1i9	8963.10
5pad2fio	8880.16	y3mzs9ny	8916.24	2e6hb0wx	8963.23
jrff5wzh	8881.27	ef1cwb5s	8918.19	dbzzuo30	8963.66
r3zy5fao	8882.11	4uyyn7tj	8920.79	89fuyep3	8963.82
8uzp95zp	8882.36	jdtr9ffm	8921.44	96yji5vs	8964.46
iq9ipbd8	8884.13	12wv79xi	8922.93	0lw4d6ks	8965.44
wpf9bfgu	8884.39	9s9id4zt	8923.74	4xgmw0ag	8965.56
h0993p1c	8884.46	bmcsf37l	8923.91	azwroigs	8965.71
oh7ttn9y	8885.59	1k02wrjh	8924.62	na45n5z0	8967.45
17a11xpd	8887.07	ctk9lwgk	8924.63	bruqcvty	8967.81
5326mt79	8888.21	yd0zl0wa	8924.79	zgep2qrd	8968.15
ertzrhfd	8888.33	cqy9dx62	8924.84	nlrf6mx8	8968.30
hieg8tqp	8888.37	pxv2y8l4	8924.84	2o72qetr	8969.36
cspichqr	8889.43	0ed6i39l	8928.27	9rhbme51	8970.10

DIPARTIMENTO POLITICHE DEL LAVORO, ISTRUZIONE E FORMAZIONE

SEZIONE ISTRUZIONE E UNIVERSITÀ

SERVIZIO SISTEMA DELL'ISTRUZIONE E DEL DIRITTO ALLO STUDIO

CODICI PRATICA ISTANZE AMMESSE AL BENEFICIO GRADUATE PER LIVELLO DI ISEE **ALLEGATO A**

Codice pratica	Liv. ISEE	Codice pratica	Liv. ISEE	Codice pratica	Liv. ISEE
pwkxlwni	8976.47	d3mhvyz1	9015.63	ive2za11	9070.14
ivvv1v8n	8976.67	alr7cdnm	9015.63	ouvb22g7	9070.49
x779tipa	8977.82	lpbzqixe	9016.09	wj6svktn	9071.15
a0kiwg5t	8979.25	fngtxunf	9016.90	u2t9wizj	9071.81
ksi86url	8979.30	ifme4dxy	9017.97	48tvhsp0	9072.03
qnmo86br	8979.46	g2xe3axp	9019.02	hbjci9ax	9073.08
e0xtgs3d	8980.14	3cbdlsp0	9019.32	c8mdlcmd	9073.46
m38lc61a	8980.96	ktg5vbcu	9019.38	ovdgdyxx	9075.37
a1hn5vlm	8981.62	4bofc82n	9019.68	b7jio7sp	9075.80
2wm4q18b	8981.98	3cnkwprg	9021.12	fi1v7wax	9076.21
ca8st6hc	8982.75	i13t01tm	9021.23	61lhb1bu	9078.37
12u1lvr3	8985.10	ey77sj7m	9021.38	0ncort43	9079.18
qvz27bwt	8985.78	075b42te	9022.14	8zfi8l81	9079.75
1xjmfkqv	8986.99	cyssu4q8	9022.25	guf1glho	9081.14
22dlz612	8990.05	z41qawce	9025.78	fh8plj1g	9081.76
2e3pf6k6	8990.08	dr9f1i0d	9027.15	5j2na3t6	9082.60
ye1f2y93	8990.16	rcbg6zuq	9027.75	b005h50u	9082.71
ncas5efl	8990.25	k35y77hd	9028.28	czhgj1cd	9084.13
h276o0mw	8990.36	mmxfbpqe	9028.42	xhwwhfi4	9084.31
xllysybx	8990.53	rx8hdw0f	9031.06	ugo5ftg4	9084.93
r9g6re4d	8990.53	dfscpusk	9031.08	x2j7ed2m	9085.02
qxjxm4ap	8991.06	4yebcm2w	9031.28	ecjym0ea	9088.37
c3vlzxxb	8992.24	jz4krt85	9032.17	mroajppg	9091.37
02nyt4lh	8993.50	litbcbt5	9032.39	djaam2me	9091.96
4d72rrbr	8993.90	c4iovvno	9035.51	dsuaxeow	9093.01
dx9xzeia	8994.63	ntuzebjr	9038.20	t2wop0f2	9093.44
z9c3tatp	8995.09	6aq7nlz0	9038.25	hwysq74p	9095.48
21pzbjg6	8995.29	dngvww2m	9038.65	gib3km9q	9095.48
xwpkrslm	8995.76	xewgyjnm	9039.63	kzqjsdyi	9095.65
7ptvyfhn	8996.00	0o1hy7f8	9041.88	ddgl101m	9096.00
vo8s8sal	8999.08	odiqy2qg	9046.26	89rx6f4y	9096.72
61eu7ah1	8999.38	0bhdsvg1	9046.42	67uz7bck	9099.10
qs4febvm	9000.23	lcn15g4b	9046.91	20rzfmcw	9100.89
oap85jov	9001.07	vyapoxvi	9047.59	3d1yqgk5	9102.14
6sir9kif	9002.59	uzjp3hr0	9048.00	x0w2yxfo	9102.48
2zzmf2la	9002.86	s286e5bq	9048.84	bv34ns59	9103.31
hk52m48t	9003.69	nj5r312o	9049.64	brduobm4	9104.93
gutt0ls5	9003.75	8ok1wcwp	9051.20	7o366vqx	9106.97
3umz6cx9	9004.10	dkiy9o1y	9053.42	cfu1h23g	9107.12
89whhb6f	9005.00	dng36z3b	9054.25	kgd78q78	9109.85
8u47xyve	9005.32	0vn2dobb	9055.89	gya487yf	9110.98
3pkoinzq	9005.66	k0gmzgi5	9056.56	zffj7til	9113.58
jwa5lzjj	9007.89	t7hhq8dv	9056.97	gy2yn8rj	9115.61
q1pny94q	9008.46	2ex5t1ky	9057.14	19caiuvc	9115.96
c49dfi36	9009.77	qxoj32py	9061.81	0s143tzr	9117.31
pvrj04om	9009.82	a2t3tcsd	9066.47	giudwjyx	9118.46
zh80cklx	9011.65	atj31aud	9066.70	98vw1yww	9118.65
nkkksnzs	9012.05	fqe9ifee	9068.37	bflpbrxi	9120.22
42snccg4	9013.61	n82tjcsv	9069.35	s3nhijy0	9120.61
d0omwhcb	9013.83	aeuqo9o1	9069.35	rq8wmks2	9122.25

DIPARTIMENTO POLITICHE DEL LAVORO, ISTRUZIONE E FORMAZIONE

SEZIONE ISTRUZIONE E UNIVERSITÀ

SERVIZIO SISTEMA DELL'ISTRUZIONE E DEL DIRITTO ALLO STUDIO

CODICI PRATICA ISTANZE AMMESSE AL BENEFICIO GRADUATE PER LIVELLO DI ISEE **ALLEGATO A**

Codice pratica	Liv. ISEE	Codice pratica	Liv. ISEE	Codice pratica	Liv. ISEE
cutgabq2	9124.28	30x4dixa	9164.46	yy0oj3de	9213.46
nwl19heo	9124.55	rxx8n6u9	9164.49	imqdj0kp	9214.92
e5qyrtxe	9124.66	q9fshuse	9164.55	l1ly3ptp	9215.04
qdasjdpy	9125.50	dihjz6ri	9164.55	fn7tj5s1	9215.64
nkfr9x5i	9125.66	2owvd7m1	9166.82	yyz236y4	9215.85
me1rib0l	9125.87	mepr62fg	9167.07	8tj7prgz	9218.29
rnoul5q3	9125.92	wpmv83f5	9167.26	e9w0a66d	9219.08
cd9063w6	9126.26	vgmxg2jq	9168.05	ykmseg3j	9219.36
2otzjyqp	9127.54	8411ls0v	9169.05	8083yesa	9221.66
zugx7oug	9128.00	e40wgh8k	9169.71	xezjl9gv	9224.09
2yaculcg	9130.30	5s28taks	9169.92	8ud3qj8y	9224.87
84nhnrhd	9130.82	zw3omnhi	9170.80	ga7ul9k8	9226.77
377q6n5r	9131.93	8ba68pri	9171.06	yud9dkmp	9227.92
sf7hk9dj	9132.97	2z5y15zz	9171.45	4m5pok5s	9228.92
nz8u5co5	9133.23	xfejmlpg	9172.95	wuaynopd	9229.66
ufto6f69	9133.90	4z0qdroz	9174.28	ns1481j7	9230.64
wq8ngldx	9134.09	3ks5rbgs	9174.44	jqx2gbr7	9231.43
1ibgye7o	9134.84	w8zzecmv	9174.62	z9n6ipq3	9231.87
cp95lwxr	9135.04	uvv4ol9r	9174.77	yttyzs12	9232.45
28jbk26w	9136.48	laf2lrnv	9175.14	tcsv7yid	9236.65
wtjbld44	9136.84	dg2um2o9	9175.20	debntbt4	9237.64
rhntpea1	9137.75	vo1el280	9176.10	h47ee3ek	9239.34
0d77mdxx	9137.75	u5xjz7no	9176.35	uy8kdiod	9239.67
g5on6gqz	9139.27	rjtyjcff	9177.61	rxorol70	9240.15
p4g2bmn0	9139.27	025nsat3	9182.54	pgv7ykqd	9240.43
kf1x8kzb	9139.32	5it68ott	9183.43	gt7nx6hr	9240.85
t0969fhg	9143.87	fri5t3p9	9183.63	ntczd1f5	9241.19
7bwh5izw	9143.87	pjvr5wra	9183.95	qtacx5im	9245.21
iziiz926	9144.81	2l9fodie	9184.38	pdfu3kb2	9245.37
mibkcdtm	9146.91	hhoejquw	9184.38	wlvkec9j	9245.65
2y249frj	9147.72	4la0u9on	9184.89	81t4k1ph	9247.17
hcfdd7f7	9147.97	5u88v9e7	9188.86	240evqna	9248.62
13f82nyz	9149.11	q658ideb	9189.11	f8qn2lcy	9249.24
n5kj5e2a	9149.47	tkms65kw	9194.28	pl29xp22	9252.44
1n8mia7y	9150.71	bch26rd3	9195.13	d7bzlqcs	9252.70
0bbfa9h9	9151.33	wkew233p	9196.71	w57lq1tf	9252.98
bebbr4ey	9151.36	dgfnngvy	9197.25	2gsxqgx7	9253.82
yt71sjhf	9154.93	2tf3fw0s	9197.54	l8h81kgd	9254.88
xm7u0606	9155.23	8juyf0t1	9198.62	cgkwjvi3	9255.81
s3njrtbh	9155.63	k59d09pz	9199.11	bclq8mt6	9255.81
8nii8x4v	9156.50	l6h5wf1l	9200.56	p9rqm76e	9256.67
7j5v5u7k	9158.32	xhujtyv5	9201.55	u8sqvh4q	9256.67
2ne9o6nb	9160.23	k00ucfbx	9201.91	cpetg6o8	9256.72
jeboad29	9160.45	pr068ajz	9202.23	mgwp9f00	9256.75
k76qr1km	9161.51	7fb1xu8x	9202.82	mpcypjh9	9257.89
g216kgkr	9161.83	cb2oqile	9203.66	7zjr6cir	9258.10
wyjnjwsy	9162.31	ia9hqc73	9204.23	3u57rve2	9258.81
nlx2hzhn	9162.48	d9bc6rxi	9210.24	g7k4d0mq	9259.11
x2gmkhs3	9163.92	515pdy88	9211.90	ysojvhf0	9259.11
xornec8w	9163.92	ugq2ug5f	9212.59	xevhi98f	9260.32

DIPARTIMENTO POLITICHE DEL LAVORO, ISTRUZIONE E FORMAZIONE

SEZIONE ISTRUZIONE E UNIVERSITÀ

SERVIZIO SISTEMA DELL'ISTRUZIONE E DEL DIRITTO ALLO STUDIO

CODICI PRATICA ISTANZE AMMESSE AL BENEFICIO GRADUATE PER LIVELLO DI ISEE **ALLEGATO A**

Codice pratica	Liv. ISEE	Codice pratica	Liv. ISEE	Codice pratica	Liv. ISEE
r64v16sy	9261.26	lzk31kj3	9299.94	eol6n4mk	9371.46
pjjs6mvq	9261.71	osbbqapk	9305.52	jiwa8hf5	9372.59
06uupgwv	9264.96	sa6w92kf	9305.88	p2lpyanu	9373.07
n8jlcbdi	9266.02	jzcqe72l	9307.28	074g9ww1	9374.60
mukwqhwm	9266.35	ll6jim2q	9307.67	pka9sf9p	9376.08
tjzpiy2s	9266.35	z8zklfwy	9308.72	1sbxftwe	9376.46
go0i44bd	9266.55	nvaso0pv	9310.46	8v5xeu4h	9376.56
yeehuwbp	9267.37	dq6boojb	9311.14	gi7y7wz9	9378.65
zbwuon0x	9268.05	qidwzkbo	9314.38	y4wqsnll	9379.03
j2q64lph	9268.73	nrgh7ekf	9318.93	p4qydxoi	9379.78
rp4uv54z	9269.10	eu7p6qky	9321.30	13b7yk3a	9380.57
89yrgh5n	9269.10	1i1wydks	9322.46	9e4r45ks	9380.57
zap48iux	9270.76	4khzdeu8	9324.19	zocmdlux	9380.60
q80qsqkl	9270.92	ku9vva2w	9325.10	d7fijyuj	9381.28
38lbcl0h	9270.98	x7qk9og5	9326.79	reml9k1f	9383.09
tx0kr1xv	9271.90	ibwzk5kk	9326.79	pgxzelf3	9383.58
so0kiqa6	9272.20	rzy7rxp3	9327.26	1xoyo00k	9383.96
2xy56nz4	9274.12	wo8epywq	9327.68	ebk5ckx3	9384.08
nw1uys2v	9274.14	uix9beva	9329.15	dyjy1c6o	9384.62
0m0szw4b	9274.23	af42o4oe	9329.31	1j3utpdv	9385.69
8ifki9ka	9275.44	lmseitd7	9330.48	0y0xrlhh	9387.93
j98mur2f	9275.59	jxu8w9be	9331.22	fvjthqvj	9388.72
co6t6pa7	9277.54	y05rshna	9334.32	d7wcdile	9388.92
jahousqt	9277.54	u6zsf1u9	9337.50	bt1yrh9x	9389.02
33rb68pg	9280.99	5qepi1b4	9337.56	84yyluss	9390.34
wj9obzh1	9281.11	ohnhzmeq	9338.21	wst9ijkm	9391.37
heox83lq	9283.58	mwbw1g1h	9338.78	bvui5mtp	9391.39
ykg0l94y	9286.21	67cd9tah	9340.20	agnbh2qw	9392.53
4xmcou7r	9286.62	30t6rcmb	9341.61	u30m3fgp	9392.57
99ilyg52	9287.67	ymhsninp	9341.74	q23oorle	9394.47
s39oob81	9287.90	vw8nkmxg	9342.25	h2vw2azr	9394.71
bnnm9sp4	9288.05	vdcv34md	9343.82	no3nze3r	9394.89
d8czlxfq	9288.28	2uem63r2	9349.77	yzzy4wzt	9395.29
93yozwno	9288.30	567h0rau	9350.00	xfwa0dg6	9396.08
d85xyaqg	9289.35	ovjfckno	9350.57	j89vzjc6	9396.50
r25a5ihz	9291.05	an3kk8x6	9356.70	ihafpw5w	9397.55
4yllqv8d	9291.21	sb3451a9	9356.79	8s1b8mf4	9398.92
ftqjls6b	9292.00	pec1hqeh	9357.45	8sng0va1	9400.57
jmw2z8w8	9292.84	8yimm4gk	9358.36	1xcq15q6	9402.06
m58z77vk	9293.17	4mjhpuuu	9360.21	kzpkdwer	9402.74
sfzwjly6	9293.54	stld9oa7	9360.59	ujmrkspu	9406.09
n8h8ubdu	9293.84	yj911wdq	9361.37	9e4yu6ah	9407.56
769c6lv1	9294.24	rwuy8242	9361.72	zryzl6ql	9408.63
hod135g4	9294.56	61oim422	9362.47	kgisit9n	9413.53
7fcgo56d	9295.37	hd9f4f8d	9362.60	y9betic0	9413.84
iamn9a8m	9296.26	xopi4uhe	9363.61	z1ifzz3v	9416.96
xliog9ty	9296.59	qx95kzlm	9364.47	kgccgl98	9417.86
bb83mttq	9296.92	526r7avp	9364.82	74rqf9r1	9417.89
1ktg013h	9298.89	mxz0qshb	9367.43	80akw87r	9418.32
2qvxmzad	9299.40	0486l6rj	9367.72	716k2qjs	9418.82

DIPARTIMENTO POLITICHE DEL LAVORO, ISTRUZIONE E FORMAZIONE

SEZIONE ISTRUZIONE E UNIVERSITÀ

SERVIZIO SISTEMA DELL'ISTRUZIONE E DEL DIRITTO ALLO STUDIO

CODICI PRATICA ISTANZE AMMESSE AL BENEFICIO GRADUATE PER LIVELLO DI ISEE **ALLEGATO A**

Codice pratica	Liv. ISEE	Codice pratica	Liv. ISEE	Codice pratica	Liv. ISEE
dgvt47s6	9419.19	doodj89e	9463.94	x7jh9e65	9509.30
dfnjvfqo	9420.90	wd67ogz9	9464.59	1d3koicj	9510.98
mf7zowm3	9420.99	iwqr83mx	9464.82	nhujn6ks	9510.99
8nzt58rn	9423.09	pjfx1tvq	9464.96	dehchu72	9514.23
yho6jlqm	9423.09	cxpwlvkl	9466.18	3jnpqp5v	9515.69
d2rpu8j4	9423.41	rp097jhs	9466.67	g4nk2vp0	9518.56
na8rtgob	9425.79	e93cmc6v	9471.08	hpdd02af	9519.35
xmon5fzo	9426.50	hlvoa6iv	9474.22	4xh24o55	9522.07
eggurjfs	9427.52	zg7m6ac5	9475.07	4jqhbwv7	9522.56
6hbo0ox2	9428.92	4aa4jp6n	9475.16	c9zrvgdx	9522.58
ua04p74f	9429.49	laerrgjg	9477.60	20eyp7x6	9523.13
nryimsza	9430.69	i6osenyd	9479.90	90nyhjgc	9523.42
6opc7nol	9430.82	e6fwam0f	9480.14	aeeue0x1	9526.02
1lp9hmn4	9432.51	g6fzca5h	9481.38	ktu5twaa	9526.15
ck1g1g1s	9434.07	pyocaaml	9481.72	l7yl7yud	9526.50
nd3pc0if	9434.46	xfccpl3n	9482.25	fgmhbh82	9526.52
j0pk1qj3	9435.16	ua5lddsy	9483.17	wfw0r7ik	9526.72
1d9v1z58	9436.20	he6q8g5r	9484.28	suf4eitf	9527.66
50kvro43	9437.20	lci3sa7j	9484.60	y516l0w3	9530.00
yiba9u5h	9439.10	wiauee9f	9484.84	lpjy2dka	9530.10
tb11h7em	9439.14	b2gn54s4	9486.62	u8kilx66	9530.10
1r96zljf	9439.60	mzl8v6ki	9487.06	pk1g5ghs	9530.49
adxbyfuf	9441.35	ob484kt7	9488.33	kefz14v1	9531.78
gdbr81rb	9443.68	plpkn361	9488.66	egc6jp3l	9532.60
l2n4x3pn	9444.01	buzdpw9u	9488.73	248zt7in	9534.12
dtd0yyhh	9444.07	042ckd6y	9491.57	9twjdawh	9534.15
x5q0rk7m	9445.47	g17z9o1a	9492.35	3qy6rz5b	9535.13
5whp5b56	9445.53	jedkuey6	9495.82	w3ot7y3o	9535.37
kxxnhuel	9446.08	dgep2rru	9498.99	ab9z6nns	9536.26
55o1s3z5	9448.54	eqsmutaa	9499.25	j6q37x1e	9537.56
93owhlly	9449.02	frdebwhx	9500.00	cv645ru6	9537.93
lstcm23u	9451.41	oj6ka8xs	9501.58	6po5ocpi	9537.99
rwz9rf9m	9451.69	d7nzl5qy	9501.98	znk2p1af	9538.62
8cw6r74p	9452.34	r21doo81	9502.03	57gimq5n	9539.92
2cpxtmh7	9452.53	mnyonrjv	9502.76	ckan5hvd	9540.60
vk87rp31	9453.21	gzd7veg8	9503.25	w4798r3j	9541.97
1pc0dya1	9453.21	a1ty2jjb	9503.78	xn0dlgzp	9542.16
am2wpnvt	9454.11	gwl8wrah	9504.22	osiyfmjw	9543.63
18l3rzxl	9454.15	v4jbqzzx	9505.19	abprfu4c	9545.89
vldjp836	9454.87	qo1zk5ln	9505.77	62wm5ah4	9546.02
ont9sb8i	9454.96	14fwkmc0	9506.37	lpudfvhg	9546.10
bjo50po4	9455.26	gib4wdeq	9507.20	mj8jrgs7	9546.10
9a42myjh	9458.37	pntlgrgq	9507.48	qsw1rf8s	9546.21
wrkcdsu6	9459.12	7vnhsssq	9507.68	ljogvlik	9546.54
ic2dr931	9459.12	kq3qhwhm	9507.75	na9k9t0m	9546.99
7om0yfx3	9459.84	vjvo9l7j	9507.97	ggg5x735	9547.77
rb7n8jt4	9460.08	d1xru25k	9508.72	nuwodmac	9549.05
isw6uo18	9462.49	2u1b8fcp	9508.80	zafv5oqk	9549.14
l22fkbza	9462.49	z676rtj8	9508.87	6e04kx3s	9549.14
q0vnfmxk	9462.93	jx23jwvt	9509.17	0ray0cco	9549.41

DIPARTIMENTO POLITICHE DEL LAVORO, ISTRUZIONE E FORMAZIONE

SEZIONE ISTRUZIONE E UNIVERSITÀ

SERVIZIO SISTEMA DELL'ISTRUZIONE E DEL DIRITTO ALLO STUDIO

CODICI PRATICA ISTANZE AMMESSE AL BENEFICIO GRADUATE PER LIVELLO DI ISEE **ALLEGATO A**

Codice pratica	Liv. ISEE	Codice pratica	Liv. ISEE	Codice pratica	Liv. ISEE
3fjrakaa	9550.11	zx6xcwou	9606.69	g9ajfvz9	9660.38
x5lifmjv	9550.98	u821zlr2	9609.11	6hi7nvez	9661.07
fvvwztmx	9551.11	rkbtbixe	9609.29	d8zy8t05	9663.23
os1m088e	9551.65	d9m67vi0	9611.11	1pz0tf56	9666.82
b02ohonv	9553.33	h6xljrko	9613.50	y3uhhsdq	9667.14
khsa090z	9554.88	jgw6fez6	9616.20	8s71q08q	9667.28
gq3ho2hf	9555.71	8pzgft5b	9616.54	gldyet73	9670.41
i6izl3c8	9555.72	w6hjj8d7	9617.53	xurerpth	9671.37
sey4cxat	9557.15	iu5dbnp2	9618.00	dpg5sulu	9671.68
7to8vn4k	9558.22	lakzrhxz	9618.13	x16d5qwh	9673.93
6mdgku58	9559.02	kiv940c4	9618.72	42pjciua	9675.28
ngzt3uhs	9560.22	2jgspsqz	9620.70	n61ucmzn	9675.29
1bwg7jj2	9561.13	n5eufcxs	9620.75	bdg5ghg4	9678.21
a1qnwg8a	9562.20	9h2muma1	9620.91	ttibjuwu	9679.02
u7no0qgz	9564.63	n1w6tiln	9622.01	r1ffqgkv	9679.40
qsa1ztx4	9566.49	la7jpi8i	9622.58	vt3dp9u1	9680.00
y1jn4v1y	9567.94	lzq5twzk	9627.54	pzp54kqj	9680.10
hufjk1nc	9568.99	j0cf1nmn	9627.85	4gp79842	9680.39
p3u4v5l9	9570.63	vdk8y47o	9628.00	uk2qhzh1	9680.77
2sgfezve	9572.28	9r24xbqq	9628.00	p1uqlajm	9680.88
lcwmofdy	9573.33	pq12btg3	9630.61	191k7i3u	9680.89
trcd1ay2	9573.66	iesp7i5l	9632.60	t26og8vt	9680.98
q11mt7wl	9574.36	yelv0ppw	9632.75	2rsbozlh	9681.71
w90ugwml	9575.56	r262i30h	9633.33	rqkjw092	9681.82
r1hdld62	9576.32	a18ii4kb	9634.03	p9qa4bfw	9682.03
n8qf6fo7	9578.98	iatubveo	9636.28	qj0egyp0	9682.45
nhw5ujvr	9579.62	iv7mmmyv	9636.92	eh4pg1zx	9683.98
c6r22feo	9582.16	sr7qhl8p	9638.29	j18y43d3	9684.48
ktry09vq	9582.20	tctrttaq	9640.06	hu6s7qxg	9686.01
f7j826oo	9582.48	l43hurxf	9640.31	jn2brm0v	9686.18
k83pwy32	9584.12	zqlbd7kf	9645.11	64l2s503	9686.23
11hb36gw	9584.28	2uy8qivx	9645.93	71g4p1zo	9686.29
k5hsn069	9585.69	lsgh5fmj	9647.24	a0l7keey	9686.59
zbd3533b	9586.59	48i2f9wn	9648.43	1e4ipt2q	9687.14
mc4kntgz	9586.77	rldo4tf1	9650.44	8xsvb2ta	9687.15
4nlxxusg	9588.48	dyr2nghi	9652.06	2yq12fdo	9687.56
vn6rjn5h	9589.51	59bn08n7	9652.21	x5i3w918	9687.80
6ugn0wme	9592.60	nfq73jtl	9652.31	fkn8z1of	9690.03
pejvmdru	9592.98	cbna4p8j	9653.04	z2kfjyax	9690.54
h9hcb1u6	9593.12	vibo4229	9653.48	5fmhxfun	9691.75
ey0uro6v	9593.33	m7f9ifm0	9653.50	yv5nctpn	9691.75
spz3kckv	9594.11	jsfc59cm	9654.55	nyh7752l	9692.93
up49877c	9594.88	y7b0iirq	9654.99	1sj2xfgc	9693.25
l5zq4yjs	9596.43	8b763ne3	9655.04	yspy6aub	9693.92
be57eal7	9597.59	7br0c9uz	9655.87	kdyuq89o	9694.07
mv4e2lsm	9598.43	rqm3fzbz	9656.22	hqk6ve6q	9694.80
7hjjnn3n	9599.76	xihfqgrh	9656.33	u02e832o	9694.85
704979wp	9600.99	68ind25f	9656.92	0a2n55sf	9696.00
htfaq4l6	9602.66	26c8ivg6	9657.35	dkb39xmc	9697.33
inak5por	9606.08	0a0ctjs4	9658.86	7oygw1iy	9701.63

DIPARTIMENTO POLITICHE DEL LAVORO, ISTRUZIONE E FORMAZIONE

SEZIONE ISTRUZIONE E UNIVERSITÀ

SERVIZIO SISTEMA DELL'ISTRUZIONE E DEL DIRITTO ALLO STUDIO

CODICI PRATICA ISTANZE AMMESSE AL BENEFICIO GRADUATE PER LIVELLO DI ISEE **ALLEGATO A**

Codice pratica	Liv. ISEE	Codice pratica	Liv. ISEE	Codice pratica	Liv. ISEE
jeuw3ouw	9701.63	ul58fpb9	9747.56	ycj5f15c	9796.37
adis31l2	9701.95	dc56nwrz	9747.81	dujw343p	9796.65
xgzyw0cx	9702.24	i39ktcw6	9748.86	jyah0efo	9798.32
k8t2xifx	9702.76	ybd4tbs5	9749.22	k8v0wp3s	9798.97
mv072zzm	9703.25	smwwftae	9750.95	i2g8yx23	9799.76
r18x7hkb	9707.37	xqqx8w3k	9752.11	eftb51qn	9800.14
f2gfwggz	9708.33	q78gkcu9	9752.43	j12j3nns	9801.39
mpt728qu	9711.21	5p47rb2p	9753.57	henvtt9i	9801.51
span3hz1	9712.70	4x9mzo9b	9753.97	qkhup08m	9802.20
xgck8lfj	9712.84	xe5tyj5n	9754.10	r0jb06yb	9805.20
j8va5dt2	9713.15	gjv3byjg	9754.24	wmdp2tem	9806.89
5cfwf1qt	9713.23	fi6krlu3	9757.18	x13b24c8	9807.06
lqoeeddn	9713.42	79zqwgxo	9758.74	nl3q9iuy	9808.33
z6jv7nix	9714.99	3v486hih	9759.11	k1p50ty8	9808.65
ml71ako0	9716.34	ozz1n56o	9760.53	63o17slr	9810.19
ixx0ume4	9716.42	0w17p0n8	9761.30	oq9m4m40	9811.22
7whegjpi	9716.85	gnw43hwu	9762.51	t98p24j0	9812.13
fwx461qu	9717.68	9cgz4p16	9763.34	7bi4gfwf	9812.41
z04d0wlh	9717.68	9ri3h405	9766.22	pwuf9680	9814.69
m96zu74d	9718.28	5aqf8fo3	9767.48	0dzghhsp	9814.69
beiwcpk2	9718.70	17l3d9s7	9769.57	9jks5kc2	9815.93
hsfn4u0w	9718.87	l8isyj9w	9771.05	nzre0gok	9816.26
8qg6gyt0	9719.24	fux389cg	9771.14	p4vj17q3	9817.01
slt7i5eb	9720.28	ucyobojl	9771.63	bmrx8v01	9817.07
5wv8jzbr	9720.68	cxm33kx6	9771.73	08fwi2nl	9817.12
l6xdtuwy	9721.84	64m5meiy	9772.11	21vzwrkj	9819.67
gv2dup0l	9722.34	4vdyww3h	9772.82	g007bblb	9820.03
0sooifb2	9722.50	fl72s54g	9773.19	nntimkyb	9821.16
utkd344r	9723.74	4gotojbj	9773.87	esmsfms8	9822.47
2uorzewc	9725.06	aedl5ryd	9774.02	wcgkz3ly	9825.88
0yjlb3nc	9727.10	36nqvzzs	9774.47	yzambdhg	9826.48
f2hovv5f	9727.88	t8h3expp	9775.14	z3sluz3m	9826.69
l5q7cz92	9728.53	9aksjo1l	9775.33	dfccz5qn	9827.22
yoak0uca	9729.87	o1u0pyru	9777.23	6trt66iw	9827.64
wwjwhily	9730.33	6u9rc61n	9777.65	1gwq5k2o	9828.95
kqiqxpqn	9731.97	nfmzylea	9778.69	z7z5kktt	9829.18
93szppri	9733.33	qjjq6gen	9779.02	ynnsapaq	9830.00
bv50k6km	9733.50	hmsskcbg	9779.24	de6i173h	9830.36
ckglso1q	9733.65	ceo50r4c	9785.85	xzmv423r	9830.99
7zeofcou	9734.96	plqzt9si	9786.43	a4slb1yn	9830.99
tshdhrsw	9735.29	lkbak8pz	9788.64	a1nqqtx5	9831.86
tlv7nmhu	9735.40	woo64wps	9790.10	49bxqtgk	9832.43
7ue3u4gl	9735.50	5sghcp59	9791.13	n4i9xe8j	9833.31
zvjufh7x	9736.96	pnfqmhue	9792.34	h9zrqypl	9833.92
4lqvof60	9738.14	khb0gixx	9792.96	ye2z5sh3	9834.93
nlu3xyrb	9738.29	3o9atsgi	9793.33	hgtvbse6	9835.49
9brr7dgr	9738.54	99qtx0s3	9793.46	jsth5yiv	9836.39
pzgje1sa	9744.35	5lkm2wer	9795.11	sbqfen6w	9837.64
u81cv7j3	9744.47	h9qocppz	9795.17	8seqj4t8	9839.12
nahsmgh7	9746.50	d2q56o9n	9795.79	fma03veo	9841.28

DIPARTIMENTO POLITICHE DEL LAVORO, ISTRUZIONE E FORMAZIONE

SEZIONE ISTRUZIONE E UNIVERSITÀ

SERVIZIO SISTEMA DELL'ISTRUZIONE E DEL DIRITTO ALLO STUDIO

CODICI PRATICA ISTANZE AMMESSE AL BENEFICIO GRADUATE PER LIVELLO DI ISEE **ALLEGATO A**

Codice pratica	Liv. ISEE	Codice pratica	Liv. ISEE	Codice pratica	Liv. ISEE
i1bwpsem	9844.21	u6axj3pg	9908.81	iiwo6g59	9959.57
h8gwm74k	9845.43	7blyhtsu	9908.89	bjg676gs	9961.15
l7idegvs	9847.87	wrt6vegh	9909.60	tovy7yxj	9961.63
h0hb9cfy	9847.97	431d8w39	9912.04	kwfq6eo9	9962.39
6n2ezfn9	9848.23	85do3h1m	9912.28	dsd6xni1	9962.99
85g8ykxq	9848.60	g8irh2vg	9912.33	h6nal2lm	9963.53
8s2b4aah	9849.33	jmmlq04b	9913.13	1rgumfm8	9964.47
o3hsxvet	9849.76	v51m9r10	9914.17	tpbixxz9	9965.01
nldsqpsy	9851.37	eyq1wu44	9915.61	n6kus1xt	9965.11
e93ueket	9853.01	hhrp7krc	9918.05	5kkazjw6	9966.67
5av5au9e	9853.31	w2ubaye7	9918.23	ol38ynjt	9968.34
16gicwdq	9853.68	hl6rcor5	9920.17	of9cr9hv	9968.34
5z3satkj	9856.92	d326rjhs	9922.06	8ljrlo93	9968.62
buvv7jh4	9859.15	s5zrk0si	9922.84	3up17uh6	9969.77
ckuj3oo6	9859.51	vh7f844q	9923.33	f72j5mp8	9973.37
4h6fb441	9859.76	w4t66d07	9923.40	wv7hjh7w	9974.80
buf95n8f	9860.15	p2miqwyb	9925.50	qq597y2f	9980.62
pis5666w	9865.19	qr7jmght	9929.11	zm9glxa4	9980.90
3glfcx28	9866.16	y36oheyp	9929.38	tyrx7dg3	9981.43
f6wbhp5v	9866.87	mdx3mkjl	9931.03	bf9z2yf8	9985.26
4hdljgml	9869.14	rr1ey9nw	9931.67	abnsex6c	9987.32
y37xx3j1	9869.68	zlrirzlm	9931.80	0exx5jma	9990.63
pg3mpepn	9870.66	kebywcnj	9933.08	m6a2m4ez	9991.21
jfllny1x	9872.12	bj91zrac	9933.57	tkgzbulz	9991.65
v1zquu14	9872.52	ph3ic1h3	9933.77	qabzf0n5	9995.11
71nm8pva	9876.26	yuvaubp4	9935.00	61jcph5u	9996.15
5tzomkj1	9876.62	ztw7ga0p	9939.02	xzst8rbv	9996.77
5bll0bjt	9877.56	0xzq0439	9939.48	ztkejs5g	9997.85
8kjge1nu	9879.82	mp51rr3n	9939.68	4kzqkeqs	9999.17
vyoahe6h	9882.11	rq44g9el	9941.03	aakhv47l	9999.38
aclcax7h	9884.01	psyorfwh	9945.11	mefe9noa	9999.85
ukrcb9bf	9885.59	5m5458zj	9945.17	aoye511t	9999.97
pib46tj0	9886.42	x53aiv2b	9946.31	3yuqskj2	10002.10
ql127uyk	9887.89	bxksjwh6	9946.65	hceko8wl	10002.10
29t3muqh	9888.74	375m3lyx	9946.65	k4t6nhat	10008.37
3tq4t21l	9889.75	2hchuveq	9947.80	fzcg9ykz	10008.80
y7hwtycd	9889.77	ndvsq2w3	9949.51	l5lbp311	10008.87
kwlzu711	9890.67	n9l1dw85	9949.68	8j4d0ydu	10012.28
joi6r76j	9891.08	z6154kzt	9951.65	5ru1qxjo	10012.92
8nbunxxh	9891.38	d5yab4gq	9952.19	y1htzaik	10013.80
o13n2pg4	9891.82	6zia4kn9	9952.23	71bo6q4b	10014.57
rachwrqc	9893.09	xgie73vu	9952.78	up6s5ncc	10015.12
1bbubg7k	9896.25	j0f7jwuc	9953.12	f1lzvzz0	10015.74
9ltmpxbj	9897.99	89rktxrj	9953.19	93537jdz	10015.83
szwr62j3	9899.02	hkkmlwls	9954.55	8l60z663	10016.51
jeeqgmwo	9901.68	ptmyqd5s	9954.74	o0yrbvt0	10016.51
e0if1t1c	9903.66	v2dx8p0y	9956.46	iqb8e9ir	10016.80
q69o4xvn	9903.98	7wdwiang	9956.59	o61o0aum	10016.98
l7smt8re	9907.15	n905e6pt	9956.82	6t65vot8	10020.02
2efkyogl	9908.37	7t7t1pek	9959.45	1e2ywlip	10020.33

DIPARTIMENTO POLITICHE DEL LAVORO, ISTRUZIONE E FORMAZIONE

SEZIONE ISTRUZIONE E UNIVERSITÀ

SERVIZIO SISTEMA DELL'ISTRUZIONE E DEL DIRITTO ALLO STUDIO

CODICI PRATICA ISTANZE AMMESSE AL BENEFICIO GRADUATE PER LIVELLO DI ISEE **ALLEGATO A**

Codice pratica	Liv. ISEE	Codice pratica	Liv. ISEE	Codice pratica	Liv. ISEE
nmtw1dvp	10023.53	979phfw6	10094.55	yrpbagn1	10165.90
4o8wccai	10024.39	rok09nyv	10096.02	8j7aeyrd	10167.63
7u7a50lb	10025.51	k7t2hbl0	10096.38	jl5wvk57	10170.15
dgic2wys	10028.43	nafve4tw	10096.69	veh1u184	10173.18
txz2vn7x	10029.41	rc8t0lls	10100.00	gcjjes8m	10173.82
vhjf9cec	10031.19	7c6plk1f	10106.77	5msgx155	10174.14
pfbfgv8h	10031.35	xrjbkf4o	10107.81	qyaj67mz	10174.59
aut4izlj	10033.66	5ive0wjt	10110.11	hf8m7iw9	10174.66
zk1f1e2v	10034.15	0ek2pmyf	10110.24	nz7vkpl0	10175.54
d8pf1kc8	10034.53	vkfakdof	10112.93	hzkt3x7e	10176.46
wsejbl1r	10034.63	oagzqt7y	10114.80	qamummta	10178.15
jth4bxzz	10034.66	zc1mvkp7	10116.26	hxk0eifx	10178.21
mk1wfp1x	10034.69	wf57pzrs	10118.13	272y1huo	10178.78
lqgeihlc	10036.26	kuu1ac1n	10120.92	mhxcehoe	10178.88
6vpkdf4e	10039.84	4zeq2hui	10121.87	auni2bwh	10179.19
kjinpc95	10041.71	4mjye9sa	10121.88	8hrfo7vx	10180.12
nmffp9ae	10043.50	vvxbp63p	10123.24	pwga38ie	10183.01
by4s75r6	10045.37	6xgyiq6g	10123.75	ccxcrq0p	10184.72
s0kyz1il	10045.77	01lst2yb	10127.10	zkgkhyx4	10185.61
et6st4rz	10050.74	0tirueme	10128.00	3mojhr6i	10188.28
gjfyuot3	10052.11	niggf5r8	10128.66	shblbuzz	10188.79
cvcausgh	10052.45	100ascoa	10128.80	yh2mdokl	10188.84
fck6hwgd	10054.07	k1c80smb	10130.24	0ii5kr13	10189.76
qmyf6vcx	10054.56	b2zvb6qs	10131.07	obzzkssu	10190.08
npujfgy9	10056.09	ttnotoas	10135.71	zzhc6n28	10192.55
yt5o1rrt	10056.73	3z0qyvf3	10136.24	ki94e8of	10195.97
4xt3r44s	10058.70	jabv75k3	10139.61	11inos8g	10198.94
ch02d6id	10060.04	u85oqmiv	10139.88	se535r6d	10199.61
k7gu6l5t	10061.99	8f23gbe2	10140.85	fkvy8o7s	10199.93
wflsdrq8	10062.49	9w0no9wt	10141.11	jvdz4zip	10200.08
zgzsscxe	10062.57	g32v83o0	10141.15	0qaozy5k	10200.20
0n0yxajb	10062.81	p52ygsqm	10142.19	5chpejc4	10200.21
sm1quuri	10063.90	g8lgd501	10142.37	n9xq8ba9	10202.76
12bp3u6f	10064.41	jkkd8m67	10142.44	rm64zqqg	10206.10
tdlnlquh	10065.53	jztptci5	10144.71	cdw8k9oa	10207.63
hmvpbhm5	10065.54	6sdv14bv	10150.30	dhdvyoy0	10208.39
prdo424t	10066.35	j6xzj8j2	10150.43	jcpfp4td	10209.68
n958rzlk	10068.70	fkapuebp	10151.10	kkv4s4u3	10211.52
35ja8ai4	10068.98	2n4wyj51	10151.41	skja9uyz	10211.52
9of9dhyf	10069.86	rvbixgty	10152.39	byfypn2j	10211.55
39t4wb9g	10069.91	nkscwe12	10152.99	ccd2mtrb	10212.58
5n6zpgip	10070.65	cnq4mjav	10154.23	9qlspayx	10213.81
18jtwvw4	10074.10	c5sytlqc	10155.48	x07psoal	10214.63
a4juqgo1	10074.92	0zkm1rjy	10157.18	evh7tgcb	10214.84
5fk3ty01	10084.98	4snb3hbq	10158.58	w7j8co9m	10216.18
3r4e3ywe	10085.60	fbx9fi97	10159.43	2rt4u1x1	10216.21
k4785q6s	10086.77	p1lurjlf	10159.61	6f9jsj7u	10216.66
291g624r	10087.32	iyahb551	10162.86	egckfjam	10216.75
0n8qcenb	10091.35	a1dlliec	10163.77	nyu1r9t4	10216.99
1skmd4gl	10091.95	bv136265	10164.92	10h530pr	10219.19

DIPARTIMENTO POLITICHE DEL LAVORO, ISTRUZIONE E FORMAZIONE

SEZIONE ISTRUZIONE E UNIVERSITÀ

SERVIZIO SISTEMA DELL'ISTRUZIONE E DEL DIRITTO ALLO STUDIO

CODICI PRATICA ISTANZE AMMESSE AL BENEFICIO GRADUATE PER LIVELLO DI ISEE **ALLEGATO A**

Codice pratica	Liv. ISEE	Codice pratica	Liv. ISEE	Codice pratica	Liv. ISEE
em5622u6	10221.38	gekj6yg3	10277.21	j0phbp0v	10332.26
lp2mdc0i	10222.06	yraocaph	10280.75	liegym8m	10335.25
xfunq6s3	10223.75	fbsyilzl	10281.39	8mdr7spg	10337.26
d1vifi5w	10223.82	udjxh1k5	10281.68	lfgv3bmu	10337.64
wfif73ta	10224.99	rm7yuliw	10281.97	j1a5ysbb	10338.29
0fofnbi7	10225.23	xcoczgij	10281.97	jdd0nzyb	10338.61
3l8ro592	10225.61	fcd4op1u	10284.21	d6bi4um9	10338.75
ccq157f5	10229.64	36pqqtff	10284.36	q9qdp0aq	10340.73
pfv91oo2	10229.64	jcwh7exb	10284.88	qqg6u04f	10342.44
mkn8gk7z	10229.64	s7t5kde4	10286.69	30y5dkcy	10344.31
dws6mfpl	10230.80	6p9uayq2	10286.96	kzpzppsh	10349.20
bpqzqnkv	10232.11	itp68uo3	10287.48	48jzwdt7	10352.01
kbuemvmm	10234.83	3ein7k2g	10288.59	fv5yha95	10352.39
bja74cpd	10234.98	309411j7	10289.53	m3sjxn05	10353.98
d83zrujv	10235.49	yzihexru	10291.02	b3vs6749	10360.09
zrocorjh	10238.54	whbiwuua	10291.23	2i2mtb5p	10360.89
79120zyv	10238.95	537vb1gb	10291.47	80d087mf	10362.59
xd3y21ob	10240.41	ttzfru34	10296.50	f6cei8as	10362.60
xv1iw1ew	10241.69	r6upcr15	10296.81	xv7vnbso	10363.08
pzsgvnno	10242.93	tjigo20x	10297.77	rrzed6ii	10364.36
5bwyc5r4	10242.93	hmmo1jll	10298.33	1oey01k0	10366.88
bj1ayhvz	10246.38	82ww36w8	10298.95	lzybhrjk	10366.97
ak1l28ni	10246.90	1im553u8	10300.08	h13d5mxi	10369.12
pl2g44u7	10247.48	vyzkorw3	10301.23	cwb5qwe8	10369.80
2xc4m6nj	10248.43	wzv5e6q9	10301.64	prphjrb1	10370.35
358mgybq	10249.08	1aznk6ny	10302.62	a8y6rwcy	10371.43
qkdmouq4	10249.73	9qh3tl28	10303.16	5x10b1a0	10372.96
ofcpudox	10251.13	fko1o490	10304.55	flvejbik	10374.97
q2zqhw9y	10252.71	6e05elhh	10304.66	mcxz7ccl	10376.45
j4iqpx5p	10252.76	nc5yt6ra	10304.66	au061z19	10378.13
p8pufmt8	10252.93	6n29m1xz	10306.77	qzyjoiv8	10379.00
i7rgkym2	10253.01	xips8sr2	10307.02	sn8gc00i	10379.10
eunobeys	10253.18	lj94k72t	10307.32	zddk6uik	10381.49
ya2wiqcw	10253.79	1f9zkjy7	10310.46	zn8mp8l9	10383.79
1cwhe14q	10253.88	7lslsk6i	10310.73	9jh9dz28	10383.79
diyu9do9	10256.15	bx7nkq0g	10311.53	0j57xzpb	10384.63
vlg9qe4u	10257.31	j5udm37v	10311.76	cvsni2mi	10385.54
byptjgl0	10259.76	75o1bcux	10316.01	c8ibr6o5	10387.12
26lk91rl	10262.51	r28hxyaw	10317.24	5loovt72	10388.98
g5oansdi	10263.31	9pnu4mrt	10317.71	r2kajetm	10390.80
ms21ompn	10265.80	ntkxicw3	10319.46	611c7p1f	10392.93
uh9sadft	10265.97	rduiueks	10320.47	n3nigfv4	10393.00
7ic7tbqj	10267.32	oqhy17ke	10325.23	m9r4ik5i	10395.42
x1bhktui	10269.17	r719fd08	10325.68	krixijia	10396.13
iawxrveq	10270.09	251stans	10327.97	uh183tlz	10398.49
3t792ath	10270.23	46qyhgx6	10329.40	dmyhvtu7	10398.53
k17tvs36	10272.80	jagg46bm	10330.32	6htvbrwg	10398.58
97yt4am3	10273.23	ckhp8s5q	10330.72	msnq4ql9	10399.27
ohlxyn35	10274.22	lgj9jinh	10331.14	b2yxrroy	10399.32
6a98pmv2	10274.80	4ot2fu3l	10331.17	orcvcftt	10401.05

DIPARTIMENTO POLITICHE DEL LAVORO, ISTRUZIONE E FORMAZIONE

SEZIONE ISTRUZIONE E UNIVERSITÀ

SERVIZIO SISTEMA DELL'ISTRUZIONE E DEL DIRITTO ALLO STUDIO

CODICI PRATICA ISTANZE AMMESSE AL BENEFICIO GRADUATE PER LIVELLO DI ISEE **ALLEGATO A**

Codice pratica	Liv. ISEE	Codice pratica	Liv. ISEE	Codice pratica	Liv. ISEE
o699dpgz	10401.10	f69jcz1w	10450.65	7es0fee0	10522.20
804841ea	10401.87	cb4mqdl2	10450.89	j581vczm	10523.32
ujr4lvwj	10402.52	9myljnpt	10451.67	mziqx7md	10529.32
5xziwmsq	10403.18	dp7tm06n	10451.67	6k13f2vz	10529.89
2dvwfezz	10403.76	c5q5pjyh	10451.81	ltfrtyzs	10530.49
4hw7yd46	10404.11	is4mqjwm	10452.52	5gq58988	10531.06
k76wqq2v	10404.31	ead5ap6o	10456.31	sbvkm5x0	10532.41
fgiqepwa	10409.58	mz21c1pn	10456.50	1kndoqwn	10534.25
feruelc3	10409.99	63z20a3t	10457.72	uc79t21p	10534.39
d1riw8dn	10411.10	edjkd2vd	10459.95	qomweo1a	10535.61
9ciyf8n5	10411.97	vcl432cn	10461.35	9c66mk3f	10536.02
bbh6l53c	10412.93	eibes8uh	10461.67	3s01qi6b	10540.13
vs5zdiu0	10413.50	u213dbse	10462.41	zo2qwn4p	10540.15
o3urreh6	10414.07	q4axkmey	10465.85	gxbwlfqp	10540.15
g4rdk1sr	10414.28	9onfvxbt	10468.10	eudkj99j	10541.37
mdu7v6kn	10415.11	45719ixq	10469.62	obsjqkox	10542.56
m7q6f9fx	10416.32	54iyjahu	10469.66	mpm381z8	10543.66
8hvt71o1	10416.77	1m59p5ur	10470.08	708ehfxz	10543.74
umr86tf2	10416.80	9oymha19	10470.98	5g9qr55w	10546.01
k8xw7j1x	10418.24	x9ditrog	10471.38	ra4uw2dl	10546.82
gykjhy1s	10419.11	xk025456	10471.50	mlpsslw3	10546.82
so2mycon	10419.14	qxfir14q	10475.81	ysb7624n	10548.62
fzqr1fya	10419.48	b75u87r1	10476.59	n5ke8ykp	10549.27
jprohrd0	10422.03	apt0eci6	10477.42	ac2prgib	10550.07
gbr11mn9	10422.05	drm8l73c	10481.06	f0cfsaja	10552.44
gdcabqzc	10425.96	r01vy4rk	10483.02	9bg886qb	10552.44
q3v0vacp	10426.64	cd2rwlwl	10483.02	chgpqrv2	10552.99
9njo3rrw	10429.31	4mdmags5	10483.12	9kc674kb	10558.05
59lf5xkv	10429.75	hkrbcw5z	10483.33	7zoloiiv	10558.18
rfhdj8bu	10431.55	lk8mz1an	10483.42	9yc41l6r	10558.45
cscd749z	10433.93	snv27r44	10483.78	52i31p6t	10559.35
igy7cojh	10434.29	x5al9qbt	10485.37	s3t66w90	10559.96
4ecavnn3	10435.41	cbuuiqq1	10485.71	5k4a5xzg	10560.04
fkpzlo4e	10435.59	0w4u7pdm	10486.64	8wa8glrk	10561.27
7oo8q3da	10436.11	luqtfdir	10486.96	8lrk3p7v	10564.19
zpetk00s	10436.77	kk8f8tzs	10487.32	4ae76x7r	10564.31
xf8ydb0s	10436.99	v8gz0hxy	10496.43	sp01a7qn	10567.75
odmbmxkj	10438.25	qogaym3q	10500.57	vb9y9q7d	10568.50
9wkb0egz	10439.77	rmbmudzn	10505.60	ml7659b5	10568.66
cts3z608	10440.20	8wvd6xq2	10506.03	pxyry4ji	10568.82
rq0u4nfa	10441.24	wzj4oimb	10507.93	sn6b36ks	10568.83
zvmwwsew	10441.37	j8f64y9f	10508.00	gtsl2q9x	10569.07
3bjuvens	10441.71	6s08mlw5	10509.65	lievea1f	10570.49
h6cfqyz8	10443.58	vqreesi0	10511.30	q5f600bp	10572.76
j07uw46h	10444.79	kan7i2d9	10512.94	bphsufjt	10574.39
kfoe1rm9	10444.79	r6bnhexa	10513.94	q8pslzi3	10575.47
8qtyns6b	10446.96	upvs58gh	10514.45	02xd0m6u	10580.92
k7x7owd3	10447.89	sevln6we	10516.20	3m8kp8ov	10580.96
30iw91l4	10448.05	phjq3gfc	10516.87	vcdjf42a	10581.13
vvk8l24w	10450.45	ku657va7	10520.28	52km4lz3	10583.28

DIPARTIMENTO POLITICHE DEL LAVORO, ISTRUZIONE E FORMAZIONE

SEZIONE ISTRUZIONE E UNIVERSITÀ

SERVIZIO SISTEMA DELL'ISTRUZIONE E DEL DIRITTO ALLO STUDIO

CODICI PRATICA ISTANZE AMMESSE AL BENEFICIO GRADUATE PER LIVELLO DI ISEE **ALLEGATO A**

Codice pratica	Liv. ISEE	Codice pratica	Liv. ISEE	Codice pratica	Liv. ISEE
h7il22f8	10583.53				
0x8xwopv	10586.26				
xi2gdqg6	10587.66				
je07pydk	10587.66				
qnjc2gb8	10588.21				
zu0qzajx	10594.12				
dvoau8cx	10594.53				
zbbpwwdu	10595.93				
bjqs61ef	10596.34				
7dcn980x	10596.63				
t4gu74vv	10603.59				
pdm169k2	10603.69				
nj10u5ce	10607.87				
uytpzw5t	10608.20				
oout0lo4	10609.02				
3iedd6ir	10611.23				
bucfd5m8	10612.03				
alnnqpt8	10613.77				
ozqqzfh6	10613.80				
f85set2l	10616.75				
e3dpxdye	10617.58				
3b6d7ask	10617.84				
2cr2d7pt	10618.74				
j6yxk20e	10618.79				
3t88hiq0	10621.30				
2ywhqm16	10621.38				
0cqfytzk	10622.41				
ca0n4bfo	10623.42				
jyw3jguy	10623.53				
d4ir095y	10627.96				
e1jdsm4j	10630.03				
cu2vjgjm	10631.64				

DIPARTIMENTO POLITICHE DEL LAVORO, ISTRUZIONE E FORMAZIONE

SEZIONE ISTRUZIONE E UNIVERSITÀ

SERVIZIO SISTEMA DELL'ISTRUZIONE E DEL DIRITTO ALLO STUDIO

CODICI PRATICA ISTANZE ESCLUSE PER ESITO NEGATIVO DELLA VERIFICA DI FREQUENZA SCOLASTICA **ALLEGATO B**

Codice pratica	Codice pratica	Codice pratica	Codice pratica	Codice pratica	Codice pratica
0aoxfgm4	4a9jtlny	8rty2mxz	clnvquf8	hmwpd0bo	mvl9d99t
0czz1yos	4c41vyzq	956z7tq4	cp1cdtc6	hxkw4ty6	mxxblftn
0lz3uzoi	4h51kqla	98vcgd0i	cqxtwr71	i0v2eu88	mynsd9p0
0m0nj0q5	4icj5k1k	9eocz4dn	ctmpl12y	i47niezp	n4sayu3s
0m55rkqy	4jcqn7pw	9fmnvpod	cx5nutgi	i50w6tkm	n4yy8drr
0mfzo22w	4q19i22r	9g3agf15	cy2vnagg	i9pci5k7	n6d48vas
0xkyqmwh	4sr8666t	9g3pv3sy	cyfgiq8g	idmq4rf5	n7ybz8md
11cypyup	4u3w84gv	9n2si914	cyw97628	ivyx32mo	ncrhzclj
11dgos9l	4vrawmxw	9v1ogupu	d5e2bvtx	iw72l4dh	nnr1roxw
11eoy2a8	4xqkxjvl	9xh46cc9	dbm3sj7g	izkj32uz	noh99r33
14a93x6a	508dve9f	9zclhqki	dg7i8yv1	j2jjd2ru	nu1deblh
15elm05y	50ouprmz	9zhqqdu9	diaaxh4t	j8tnl495	nur8ervv
18hqqcg3	54fyg93s	a5rm3qwn	diuaixjd	j9qr8j0w	nvl4gycf
19yj255u	54iq312d	a8c3bwvw	dlelono8	jaq6do7p	nwl9i55j
1dx3j2cf	5eyw92cq	a8e6vutp	dluef0ge	jdt08bx8	nypzxbyt
1g5btmtp	5owma6ni	a8o1sdnc	dlwm8muy	jdv1zeff	o4t68w8e
1gb4qcyv	5so6mbpl	abnrj1qc	dmd6d9je	jmumm3g8	o77purwq
1gyu5dpi	5st9oex1	ag9upaji	do885aqb	js9okk95	oaf5wsu8
1iinphtc	5t5f7f0j	aggobgzo	dol560e0	jxn5obbt	odjurjba
1jcjijur	5upopf75	ah2b0ga4	drz0uhov	jzw8nl35	ohip4cy4
1jkps6yw	5vma318g	aotc3pnu	dwad2yvk	k009uvyj	orsuodqd
1p7yz9ty	5wfs1psd	av4go548	e0utk5tb	k0tqzfwx	oueh5pc8
1pf6464a	5wmnwrf5	ayxrfn4k	e948iija	k32gt46z	ovr6cjfg
1x9x5u6k	5yutlwmr	az624phn	ei1nndr9	k7v2xpgu	ph8qbkns
1ybrr0qr	60e7k4h1	b2i711na	eiaddodc	kal5o6hy	pihotven
1zz9z93o	63qoky4m	b3laht14	eqo7tj49	kddb69qr	pk0r8bsi
26nl46st	67yew2x7	b8xbwwj4	f18fpsg2	kfm7etwb	pn114pim
26sesyk6	6b2qgzva	b94z1bop	f5xo2nlm	kgtv9sxk	ps82wlcl
27p03n6e	6fwd96jr	bkwfpevb	f7nm7lep	kh2na39x	q2uht2u6
2cbm7kah	6jpg80k8	boujb3tm	f8pq2dm4	kr2x72dv	q6ob6de6
2dypeuja	6kma8ves	bsavtmq6	faxcucrm	kwjeux48	q7vza6pn
2ocxqhh9	6lovxmom	bu860cj0	fj01kwc0	kxt435z0	qdzs711u
2twj4l6g	6n3i5x3a	bupgu2wm	fkkqfqe0	l1aun5rt	qelr3b7b
2uu81csu	6yzaijxu	bvyua05n	flc5lu9i	l3ppy3gx	qhye4nrv
33tg61rz	74ny18m0	bwfa81ve	fmlj9xgz	l5pv5866	qki7s4io
3a07c7nu	79ad53l8	byele0p6	fmsfwsl0	lq7kbb0r	qrt929o8
3a5opkjg	79xk90yv	bzf44qna	futnmpbt	lt2t6z3e	quz36s2o
3b9z1jon	7a5yinmk	c1uneabh	fzop6fjc	lznl524h	qyvyfl9g
3bnja4cu	7dcx1sv6	c5bjf7kg	g19bw05l	m14uvmje	r06xbwqx
3bzg6buy	7l41aj8a	c73ebqx2	g1ex407o	m1clgo2u	r1n6ztwo
3ced1ktd	7lt42z7q	c77r4o5b	ge3vdfde	m2s8sxtz	r20xoj1z
3ey01xp8	7psdabup	c7jssitj	gn5x0n4v	m5f6o614	r6iwcnf1
3mdw8boi	804xsviu	c90vn32c	gvdpw8sg	me3af6wr	ras7pvik
3whc8gwn	89j9vkwe	c9sqgnyw	gvvh6e80	mix0lanx	rc0ssw37
42ofgj18	8a7lrjm0	cbb8e387	gxu9qql3	mrlya9v2	rcg0ae9k
45efwo66	8ceiuik0	cdme5tlz	h0p48nsb	mt9xhqe1	rrzi9aei
45w0p2c6	8h54s4i2	cefeecyb	h5i2cq4o	mu2p7f1q	ry45v66o
460na88s	8ms6ezgm	cf7h0lup	h5v3zi98	muujkjzg	s0j56brh
472osvon	8r9jj9wb	ckyb5bt4	h6fb5ot5	mv8f8m1f	s0nd5erb

DIPARTIMENTO POLITICHE DEL LAVORO, ISTRUZIONE E FORMAZIONE

SEZIONE ISTRUZIONE E UNIVERSITÀ

SERVIZIO SISTEMA DELL'ISTRUZIONE E DEL DIRITTO ALLO STUDIO

CODICI PRATICA ISTANZE ESCLUSE PER ESITO NEGATIVO DELLA VERIFICA DI FREQUENZA SCOLASTICA **ALLEGATO B**

Codice pratica	Codice pratica	Codice pratica	Codice pratica	Codice pratica	Codice pratica
s2di335j	t52r7g3p	v2oflx5a	w7rcmahd	xdgldwak	z5t0uch9
s3j5pm5g	teeqvb0k	vazdwl8m	w9cgx1ws	xdhh24sh	z92302xv
s4x6qutr	tf6h1cqq	vcckoi31	w9va1pjh	xhbtsr8h	z9ugb08h
s7ercdow	tfckbpxk	vchhwvob	wbcd2ow9	xk6iavvg	zezuoy4u
s9holdo0	tsopvvrs	vdhys4xm	wbs73yep	xqkrzkj0	zgyp76cz
sc419k4r	tw4zola2	vh7nda6o	wdplgkug	xwvgwgxe	zhdtcoe1
sea1hftb	u14dsqli	vihbwevc	wm5a5vg9	xxgpzx0k	ziniie0l
sgyyp2iu	u5leuefp	vrqis1qm	wo9q4bpv	xytk4104	zo9qeyd9
shnejwgl	u7byjic1	vte5vx7e	wsrgt8x4	y5bqma3l	zqrafd02
shyxo7of	ub8d5jdv	vujwj0t7	ww6lkehe	yezn85e0	zt4hs2xx
sn2yoscz	ucyax4q4	vzg9nkyu	wywoc234	yfw4uhvt	zt5oxlp2
stzytw0f	ujudlcjy	vzj7u14f	x050hcrs	yhf8mmc2	zwe5o4gv
suwjz3zd	uq3mb4fg	w3u6k6nu	x4xgln8l	yme2psay	
swuwuurr	utmj57r9	w4vbpvmj	xasldmsm	yroz7bsp	
t05ad562	v0o4qzp2	w6ml3tnf	xcu6s02p	z3eqwvmi	

DETERMINAZIONE DEL DIRIGENTE SEZIONE ISTRUZIONE E UNIVERSITA' 29 novembre 2022, n. 255

POR PUGLIA FESR - FSE 2014-2020. Asse X - Azione 10.2 "Interventi per il rafforzamento delle competenze di base". Avviso pubblico "Borse di studio per studenti delle scuole secondarie di secondo grado a.s. 2021-2022". CUP B31I22000690009. Codice MIR A1002.890. Graduatoria definitiva dei beneficiari.

LA DIRIGENTE DELLA SEZIONE ISTRUZIONE E UNIVERSITÀ

Visti:

- gli articoli 4 e 5 della Legge Regionale n. 7/97;
- gli articoli 4 e 16 e 17 del Decreto Legislativo n. 165/01 e succ. modificazioni;
- la Delibera di Giunta Regionale n. 3261 del 28/07/1998;
- la Delibera di Giunta Regionale n. 1974 del 07/12/2020 con la quale è stata adottata la Macrostruttura del Modello Ambidestro per l'Innovazione della macchina Amministrativa regionale denominato "MAIA 2.0" ed ha approvato, in attuazione del Modello organizzativo denominato "MAIA 2.0", l'Atto di Alta Organizzazione che disciplina il sistema organizzativo della Presidenza e della Giunta Regionale;
- la Delibera di Giunta Regionale n. 1576 del 30.09.2021 di conferimento degli incarichi di direzione delle Sezioni di Dipartimento ai sensi dell'art. 22, co. 2, del Decreto del Presidente della Giunta Regionale 22 gennaio 2021, n. 22 con cui è stato conferito l'incarico di direzione della Sezione Istruzione e Università;
- l'articolo 32 della legge 18 giugno 2009, n. 69, che prevede l'obbligo di sostituire la pubblicazione tradizionale all'Albo ufficiale con la pubblicazione di documenti digitali sui siti informatici;
- il GDPR (Regolamento UE 2016/679) "Codice in materia di protezione dei dati personali" relativo alla protezione delle persone fisiche con riguardo al trattamento dei dati personali che ha modificato il Decreto Legislativo n. 196/03";
- gli artt. 20 e 21 del Codice dell'Amministrazione Digitale (CAD), di cui al D.L.gs n. 82/2005, e s.m.i.;
- la legge n. 241/1990 "Nuove norme in materia di procedimento amministrativo e di diritto di accesso ai documenti amministrativi";
- il Decreto legislativo 14 marzo 2013, n. 33 in materia di trasparenza della pubblica amministrazione, come modificato dal Decreto Legislativo 25 maggio 2016, n. 97 riguardante la revisione e la semplificazione delle disposizioni in materia di prevenzione della corruzione, pubblicità e trasparenza nella pubblica amministrazione;
- la Delibera di Giunta Regionale del 15.09.2021, n. 1466 recante l'approvazione della Strategia regionale per la parità di genere, denominata "Agenda di Genere";
- la Delibera di Giunta Regionale del 07.03.2022, n. 302 recante Valutazione di Impatto di Genere. Sistema di gestione e di monitoraggio.

Visti inoltre:

- la Decisione C(2015) 5854 del 13/08/2015 dei competenti Servizi della Commissione Europea che ha approvato il Programma Operativo Regionale 2014/2020 della Puglia, da ultimo modificato con Decisione C(2021) 9942 del 22/12/2021;
- la Delibera n. 10/2015 recante "Definizione dei criteri di cofinanziamento pubblico nazionale dei programmi europei per il periodo di programmazione 2014-2020 e relativo monitoraggio. Programmazione degli interventi complementari di cui all'art. 1, comma 242, della legge n. 147/2013 previsti nell'accordo di partenariato 2014-2020", con la quale il CIPE ha stabilito che i programmi di azione e coesione sono finanziati con le disponibilità del Fondo di rotazione ex lege 183/1987, nei limiti della dotazione del Fondo stesso;
- la Delibera di Giunta Regionale n. 1131 del 26/05/2015 con cui è stata individuata l'Autorità di Gestione del POR Puglia 2014-2020, nella persona del Dirigente del Servizio Attuazione del Programma, che, a seguito

del DPGR n. 316 del 17/05/2016, è denominata Sezione Programmazione Unitaria;

- la Delibera di Giunta Regionale n. 833 del 07/06/2016 con cui sono stati nominati i Responsabili di Azione del POR Puglia 2014-2020 nelle persone dei dirigenti delle Sezioni, in considerazione dell'attinenza tra il contenuto funzionale delle Sezioni e gli obiettivi specifici delle Azioni; in particolare, il Dirigente della Sezione Formazione professionale è stato individuato quale Responsabile, tra l'altro, dell'Azione Azione 10.2 "Interventi per il rafforzamento delle competenze di base";
- la Delibera di Giunta Regionale n. 970 del 13/06/2017, modificata con la Delibera di Giunta Regionale n. 1242 del 28/07/2017, con cui è stato approvato l'atto di organizzazione del POR Puglia 2014-2020;
- il Decreto del Presidente della Giunta Regionale n. 483 del 09/08/2017 che ha adottato l'"Atto di organizzazione per l'attuazione del Programma Operativo FESR-FSE 2014/2020";
- le Determinazioni Dirigenziali della Sezione Programmazione Unitaria n. 39 del 21/06/2017, avente ad oggetto "Adozione del documento descrittivo del Sistema di Gestione e Controllo del POR Puglia FESR-FSE 2014-2020 (Si.Ge.Co.) redatto ai sensi degli articoli 72, 73 e 74 del Regolamento (UE) n. 1303/2013", n. 152 e 153 del 28/02/2018, n. 336 del 01/08/2018, n. 286 del 15/10/2018, n. 136 del 09/05/2019, n. 402 del 18/12/2019 e n. 164 del 08/10/2020, che hanno modificato ed integrato il Documento descrittivo del Sistema di Gestione e Controllo del POR Puglia FESR-FSE 2014-2020 (Si.Ge.Co.);
- la Delibera di Giunta Regionale n. 2079 del 22/12/2020 di presa d'atto del documento "Metodologia e criteri di selezione delle operazioni" approvato dal Comitato di Sorveglianza del POR Puglia 2014-2020 ai sensi dell'art. 110 (2), lett. a) del Reg. (UE) n. 1303/2013.
- la Delibera di Giunta Regionale n. 118 del 15/02/2022 che ha approvato la revisione del Programma Operativo FESR FSE 2014-2020 in seguito alla presa d' atto della Decisione di esecuzione della Commissione Europea C(2021) 9942 del 22.12.2021;
- l'Atto dirigenziale n. 137/DIR/2022/00528 del 07/04/2022, avente come oggetto la delega della responsabilità dell'Azione 10.2 del POR Puglia FESR-FSE 2014-2020 alla Dirigente della Sezione Istruzione e Università per le attività connesse all'attuazione dell'iniziativa denominata "Borse di studio per studenti delle scuole secondarie di secondo grado a.s. 2021-2022" per un importo pari ad € 3.753.400,00 a valere sulla dotazione finanziaria dell'Azione 10.2 del POR Puglia FESR-FSE 2014-2020";
- la Delibera di Giunta Regionale n. 580 del 27/04/2022 con la quale è stata approvata l'iniziativa denominata "Borse di studio per studenti delle scuole secondarie di secondo grado a.s. 2021-2022", i relativi criteri e la necessaria variazione al bilancio di previsione 2022-2024, ai sensi dell'art. 51, comma 2 del D. Lgs. 118/2011 e ss.mm. e ii.

Visti, infine:

- la Legge 13 luglio 2015 n. 107 "Riforma del sistema nazionale di istruzione e formazione e delega per il riordino delle disposizioni legislative vigenti";
- il Decreto legislativo 13 aprile 2017 n. 63 "Effettività del diritto allo studio attraverso la definizione delle prestazioni, in relazione ai servizi alla persona, con particolare riferimento alle condizioni di disagio e ai servizi strumentali, nonché potenziamento della carta dello studente, a norma dell'articolo 1, commi 180 e 181, lettera f), della legge 13 luglio 2015, n. 107";

Dato atto che:

- con Atto dirigenziale n. 162/DIR/2022/00066 del 03/05/2022, pubblicato sul BURP n. 51 del 05/05/2022, è stato adottato l'Avviso pubblico "*Borse di studio per studenti delle scuole secondarie di secondo grado a.s. 2021-2022",* destinato alle studentesse e agli studenti censiti dall'Anagrafe Nazionale dello Studente (SIDI) come iscritti e frequentanti le classi III, IV, V e VI (nei casi previsti dall'art. 8, comma 1, del Decreto del Presidente della Repubblica del 15 marzo 2010 n. 88) di un istituto di scuola secondaria di secondo grado

del sistema di istruzione nazionale, nell'anno scolastico 2021/2022, i cui ulteriori requisiti sono indicati nel paragrafo D "Destinatari";

- l'Avviso di cui al precedente capoverso stabiliva, al paragrafo G. "*Modalità e termini di presentazione delle istanze*" che "*Le domande per la concessione delle borse di studio dovranno essere trasmesse solo ed esclusivamente online attraverso la piattaforma www.studioinpuglia.regione.puglia.it entro le ore 12:00 del 09 giugno 2022*";
- con Atto dirigenziale n. 162/2022/000108 del 06/06/2022, pubblicato sul BURP n. 64 del 09/06/2022, è stata prorogata la scadenza alle ore 12:00 del 14/06/2022 al fine di garantire la massima partecipazione dei soggetti beneficiari.
- con Atto dirigenziale n. 162/DIR/2022/000131 del 04/07/2022 si è proceduto alla presa d'atto delle candidature e alla approvazione della graduatoria provvisoria in seguito alle verifiche del requisito ISEE, come da paragrafo D. "Destinatari" dell'Avviso adottato con il sopra menzionato Atto Dirigenziale n. 162/DIR/2022/00066 del 03/05/2022, pubblicato sul BURP n. 51 del 05/05/2022.

Richiamati

i contenuti della già menzionata Delibera di Giunta Regionale n. 580 del 27/04/2022 che ha stabilito i criteri di individuazione dei beneficiari e dell'ammontare del beneficio, di seguito sinteticamente riportati:

- la condizione di studentessa o studente della scuola secondaria di secondo grado, **come censito dall'Anagrafe Nazionale dello Studente**, frequentante una delle seguenti classi III, IV, V e VI (*nei casi previsti dall'art. 8, comma 1, del Decreto del Presidente della Repubblica del 15 marzo 2010 n. 88*) in possesso di un livello di reddito ISEE pari o inferiore a € 10.632,94;
- la trasmissione della domanda di accesso al beneficio solo ed esclusivamente attraverso modalità telematica, che ha previsto l'accesso al portale www.studioinpiglia.regione.puglia.it;
- la determinazione dell'importo della borsa di studio nella misura di **€ 200,00** (**duecento/00 euro**), la cui base giuridica ai sensi dell'art. 67, par. 5, lett. c) del Reg. (UE) n. 1303/2013, ("*conformemente alle norme di applicazione delle corrispondenti tabelle di costi unitari, somme forfettarie e tassi forfettari applicati nell'ambito di meccanismi di sovvenzione finanziati interamente dallo Stato membro per una tipologia analoga di operazione e beneficiario*") è stata individuata in conformità a quanto stabilito con il DM n. 22 del 19 gennaio 2021, dei criteri adottati con la Deliberazione della Giunta Regionale 27 gennaio 2021, n. 124 "*Criteri di riparto delle risorse e modalità di assegnazione delle borse di studio a.s. 2020/2021 per studenti e studentesse della scuola secondaria di secondo grado (art. 9 D.Lgs n. 63/2017)*", nonché in analogia a quanto già erogato dalle altre Regioni, nell'ultimo triennio, per l'attuazione della stessa iniziativa a valere sul Fondo Unico per il welfare dello studente e del diritto allo studio, costituendo la base giuridica del contributo;
- la valutazione di merito delle istanze di accesso ritenute valide ed ammissibili, sulla base di un punteggio che tiene conto del livello di Indicatore ISEE dichiarato, come da tabella 1) seguente:

Tabella 1- Punteggio per Livello ISEE

Valore Indicatore ISEE (€)	Punti
0-1.500	10
1.501-3.000	9
3.001-4.000	8
4.001-5.000	7
5.001-6.000	6
6.001-7.000	5

7.001-8.000	4
8.001-9.000	3
9.001-10.000	2
10.001-10.632,94	1

- la collocazione in graduatoria delle domande valutate secondo la **Tabella 1- Punteggio per livello ISEE** e, in caso di parità di punteggio, applicando gli ulteriori criteri sotto indicati, dando preferenza:

  1) allo studente del genere meno rappresentato nella graduatoria, come risultante dal codice fiscale validamente assegnato dall'Agenzia delle Entrate;

  e, in caso di ulteriore parità, considerando

  2) l'ordine cronologico di inserimento della domanda sul portale www.studioinpuglia.regione.puglia.it.

Dato atto che

- in seguito all'applicazione delle disposizioni del D.P.C.M. 159/2013 e delle indicazioni operative dell'INPS per la determinazione dell'ISEE, sono state provvisoriamente ammesse n. 14.325 istanze, ripartite come segue:
  - 14.311 di cui agli allegati A_1; A_2; A_3; A_4; A_5; A_6 dell'Atto dirigenziale n. 131 del 04/07/2022;
  - n. 14 istanze, di seguito meglio specificate, precedentemente escluse e successivamente ammesse alla fase di controllo sulla frequenza scolastica, in seguito a comunicazioni e osservazioni pervenute per il tramite della piattaforma www.studioinpuglia.regione.puglia.it:
    - le pratiche aventi i codici **gy8vm9sr** e **kg1fg9qf,** che hanno regolarizzato l'anomalia/difformità dell'ISEE, precedentemente indicate tra quelle con ISEE Anomalo/difforme**,** di cui all'**allegato B** dell'Atto dirigenziale n. 131 del 04/07/2022**;**
    - la pratica **pr6lq0mu,** precedentemente indicata nell**'allegato C** dell'Atto dirigenziale n. 131 del 04/07/2022, per la quale la DSU presentata entro i termini di scadenza dell'Avviso ha prodotto una valida attestazione ISEE;
    - le pratiche aventi i codici **503xofwh; ehltegj7,** precedentemente incluse nell**'allegato D** dell'Atto dirigenziale n. 131 del 04/07/2022, le cui attestazioni ISEE rettificate hanno prodotto un ISEE entro il limite di € 10.632,94;
    - le pratiche aventi i codici **3x5txatn; qnkxz0dl; v3a8z8w9; bslbkd26; tw6t42mc; 07dkici6; e6cc672x; 3xu1w55l,** precedentemente lasciate in bozza in attesa della produzione dell'attestazione ISEE e indicate nell**'allegato F** dell'Atto dirigenziale n. 131 del 04/07/2022, per le quali è stata completata la procedura di trasmissione;
    - la pratica avente il codice **kgz2vjfl** ad integrazione dell'Allegato A_6 dell'Atto dirigenziale n. 131 del 04/07/2022, per la quale era stato omesso l'inserimento per mero errore materiale.
- il controllo informatizzato sull'Anagrafe SIDI, per il tramite della piattaforma "IO Studio" su 14.325 pratiche ha prodotto esito negativo sulla frequenza scolastica per nr. 112 utenti, ai quali è stata inviata apposita comunicazione, concedendo il termine di 10 giorni per la produzione di osservazioni;
- in taluni casi le osservazioni ricevute dagli utenti non risultavano sufficienti al superamento del controllo sull'Anagrafe SIDI con esito positivo, ritenendo necessario procedere ad un controllo più approfondito presso le segreterie scolastiche interessate.

Valutato che:

- in seguito ai controlli sopra descritti, i cui esiti sono stati riportati, per ciascuna delle istanze sottoposte al controllo presso le segreterie scolastiche, nel campo "Note" di ciascuna pratica archiviata nella Sezione dedicata all'Avviso Borse di studio POR a.s. 2021/2022, all'interno della piattaforma www.studioinpuglia.regione.puglia.it", si sono definitivamente escluse dal beneficio **nr. 75 istanze**;

- il numero delle istanze ammissibili infine risulta pari a 14.250, assegnatari del beneficio;
- il genere meno rappresentato nella graduatoria, come risultante dal codice fiscale validamente assegnato dall'Agenzia delle Entrate, è quello contrassegnato come "M", avendo il conteggio prodotto i seguenti valori: F -7.401; M-6.849.

Tutto ciò premesso e considerato, con il presente atto intende procedere all'approvazione:

- dell'allegato A "Graduatoria degli Ammessi al beneficio";
- dell'allegato B "Istanze escluse per esito negativo sulla frequenza scolastica".

VERIFICA AI SENSI DEL D. Lgs 196/03
Garanzie alla riservatezza

La pubblicazione dell'atto all'Albo, salve le garanzie previste dalla legge 241/90 e dal D.Lgs. 33/2013 in tema di accesso ai documenti amministrativi, avviene nel rispetto della tutela alla riservatezza dei cittadini, secondo quanto disposto dal regolamento (UE) n. 679/2016 e dal D.lgs. 196/03 e ss.mm.ii in materia di protezione dei dati personali, nonché dal vigente regolamento regionale n. 5/2006 per il trattamento dei dati sensibili e giudiziari.
Ai fini della pubblicità legale, l'atto destinato alla pubblicazione è redatto in modo da evitare la diffusione di dati personali identificativi non necessari ovvero il riferimento a dati sensibili; qualora tali dati fossero indispensabili per l'adozione dell'atto, essi sono trasferiti in documenti separati, esplicitamente richiamati.

Adempimenti contabili di cui al D. Lgs. 118/2011 e ss.mm.ii.

Si dichiara che Il presente atto non comporta alcun mutamento qualitativo e quantitativo di entrata o di spesa né a carico del bilancio regionale né a carico degli enti per i cui debiti i creditori potrebbero rivalersi sulla Regione e che è escluso ogni ulteriore onere aggiuntivo rispetto a quelli già autorizzati a valere sullo stanziamento previsto dal bilancio regionale.

Per quanto in premessa rappresentato, da intendersi, parte integrante del presente dispositivo, ritenuto di dover provvedere in merito,

DETERMINA

- di procedere all'approvazione:
  a) dell'elenco delle n. 14.250 ammissibili, assegnatarie del beneficio, di cui all'Allegato A), parte integrante e sostanziale del presente provvedimento;
  b) dell'elenco delle n. 75 istanze per le quali il controllo sulla frequenza scolastica ha prodotto esito negativo, di cui all'Allegato B) parte integrante e sostanziale del presente provvedimento;
- di disporre la pubblicazione dei risultati sulla piattaforma www.studioinpuglia.regione.puglia.it, in modo che gli interessati possano prenderne visione;
- di disporre la pubblicazione sul BURP.

Il presente provvedimento:

- è immediatamente esecutivo;
- è reso pubblico per 10 giorni lavorativi sul sito www.regione.puglia.it nella sezione Pubblicità legale - Albo pretorio on-line, ai sensi della L.R. n. 15/2008 e per gli effetti di cui al comma 3 dell'art. 20 del Decreto del Presidente della Giunta Regionale n. 22 del 22 gennaio 2021;

- sarà depositato nel sistema regionale di archiviazione Diogene, secondo le modalità di cui al punto 10 delle Linee guida per la gestione degli atti Dirigenziali come documenti originali informatici con il sistema CIFRA1;
- sarà disponibile nel sito ufficiale della Regione Puglia: www.regione.puglia.it nella sottosezione di I livello "Provvedimenti" di *"Amministrazione Trasparente*" in formato tabellare con indicazione degli estremi identificativi;
- è trasmesso, ai sensi dell›art. 6 comma quinto della L.R. n.7/97 e del Decreto del Presidente della Giunta Regionale n. 22/2021, al Segretariato Generale della Giunta Regionale;
- è stato sottoposto a valutazione di impatto di genere ai sensi della DGR 302 del 07/03/2022.

La Dirigente della Sezione

Arch. Maria Raffaella Lamacchia

Si attesta che il procedimento istruttorio è stato espletato nel rispetto della vigente normativa regionale, nazionale e comunitaria e che il presente schema di provvedimento è conforme alle risultanze istruttorie.

La Dirigente del Servizio

Ing. Barbara Loconsole

La responsabile P.O.
Politiche del Lavoro e del Diritto allo studio
D.ssa Maria Forte

POR PUGLIA FESR - FSE 2014-2020. Asse X - Azione 10.2 "Interventi per il rafforzamento delle competenze di base". Avviso pubblico "Borse di studio per studenti delle scuole secondarie di secondo grado a.s. 2021-2022". CUP B31I22000690009. Codice MIR A1002.890.

ALLEGATO A) DELL'ATTO DIRIGENZIALE CODICE CIFRA: 162/DIR/2022/000255 DEL 29/11/2022

GRADUATORIA DEGLI AMMESSI AL BENEFICIO

Num	Cod_Pratica	ISEE	Punti_ISEE	Genere come da CF	Punti genere	Data e ora di trasmissione pratica	ESITO
1	bmyi5dgp	809,28	10	M	2	2022-05-09 13:09:23	**Ammessa**
2	qpxjqlri	809,28	10	M	2	2022-05-09 13:18:42	**Ammessa**
3	ymwpkslh	944,31	10	M	2	2022-05-09 14:30:22	**Ammessa**
4	tq28so8z	1.255,01	10	M	2	2022-05-09 16:17:48	**Ammessa**
5	jnh6ae1t	0,00	10	M	2	2022-05-09 16:52:35	**Ammessa**
6	5qdoe1yo	471,28	10	M	2	2022-05-09 17:41:04	**Ammessa**
7	s1nimh9g	369,61	10	M	2	2022-05-09 18:36:06	**Ammessa**
8	rc5u6m1l	794,60	10	M	2	2022-05-09 18:51:27	**Ammessa**
9	gigebzu2	905,11	10	M	2	2022-05-09 18:53:48	**Ammessa**
10	ygbkuchy	0,00	10	M	2	2022-05-09 19:07:05	**Ammessa**
11	ckn2t0lf	320,78	10	M	2	2022-05-09 19:14:43	**Ammessa**
12	bw1g9bj5	633,70	10	M	2	2022-05-09 19:24:24	**Ammessa**
13	jlf299rd	194,10	10	M	2	2022-05-09 19:25:58	**Ammessa**
14	qb6qotju	0,00	10	M	2	2022-05-09 19:52:41	**Ammessa**
15	glf9m2kg	0,00	10	M	2	2022-05-09 20:01:18	**Ammessa**
16	rpxxgvrj	0,00	10	M	2	2022-05-09 20:29:46	**Ammessa**
17	zqkbt5bf	1.123,28	10	M	2	2022-05-09 20:31:30	**Ammessa**
18	lqwa7bz2	773,88	10	M	2	2022-05-09 21:46:06	**Ammessa**
19	6j0oe9tt	6,02	10	M	2	2022-05-09 21:51:32	**Ammessa**
20	uv63jy9j	249,74	10	M	2	2022-05-09 21:54:14	**Ammessa**
21	n8z25g6h	0,00	10	M	2	2022-05-09 22:08:13	**Ammessa**
22	hi6h4tgo	861,64	10	M	2	2022-05-09 23:39:37	**Ammessa**
23	xip0rpho	1.040,76	10	M	2	2022-05-10 09:05:31	**Ammessa**
24	y65clkq3	0,00	10	M	2	2022-05-10 10:05:59	**Ammessa**
25	21i6pmlm	0,00	10	M	2	2022-05-10 10:14:04	**Ammessa**
26	fey7idrx	0,00	10	M	2	2022-05-10 10:46:50	**Ammessa**
27	lm84flxa	1.003,92	10	M	2	2022-05-10 11:09:17	**Ammessa**
28	29idswei	1.435,63	10	M	2	2022-05-10 11:15:29	**Ammessa**
29	ekf6hy86	962,79	10	M	2	2022-05-10 11:36:00	**Ammessa**
30	fa58za5a	4,51	10	M	2	2022-05-10 11:53:20	**Ammessa**
31	bdge3k6g	0,00	10	M	2	2022-05-10 11:54:59	**Ammessa**
32	tcuwvlcn	703,08	10	M	2	2022-05-10 11:55:14	**Ammessa**
33	5b23la8q	119,12	10	M	2	2022-05-10 12:01:03	**Ammessa**
34	c7tkdrum	432,43	10	M	2	2022-05-10 12:03:05	**Ammessa**
35	2o9tnkde	0,00	10	M	2	2022-05-10 12:17:09	**Ammessa**
36	6i4cdx7l	1.178,53	10	M	2	2022-05-10 12:28:31	**Ammessa**
37	1uzx9g6e	765,85	10	M	2	2022-05-10 12:29:14	**Ammessa**
38	feoq2bp6	0,00	10	M	2	2022-05-10 12:32:20	**Ammessa**
39	hvd10h90	0,00	10	M	2	2022-05-10 12:32:39	**Ammessa**
40	py9vxrue	0,00	10	M	2	2022-05-10 12:38:52	**Ammessa**
41	x47sw4cm	1.500,00	10	M	2	2022-05-10 13:06:31	**Ammessa**
42	kpdlp1fw	1.169,88	10	M	2	2022-05-10 15:17:56	**Ammessa**

POR PUGLIA FESR - FSE 2014-2020. Asse X - Azione 10.2 "Interventi per il rafforzamento delle competenze di base". Avviso pubblico "Borse di studio per studenti delle scuole secondarie di secondo grado a.s. 2021-2022". CUP B31I22000690009. Codice MIR A1002.890.

ALLEGATO A) DELL'ATTO DIRIGENZIALE CODICE CIFRA: 162/DIR/2022/000255 DEL 29/11/2022

GRADUATORIA DEGLI AMMESSI AL BENEFICIO

Num	Cod_Pratica	ISEE	Punti_ISEE	Genere come da CF	Punti genere	Data e ora di trasmissione pratica	ESITO
43	mqor6x19	0,00	10	M	2	2022-05-10 15:23:46	**Ammessa**
44	d3nw9ruf	813,64	10	M	2	2022-05-10 16:42:14	**Ammessa**
45	rpwyn07b	1.451,32	10	M	2	2022-05-10 17:21:05	**Ammessa**
46	sx3vlik0	1.428,94	10	M	2	2022-05-10 17:31:36	**Ammessa**
47	to1orz0a	1.038,65	10	M	2	2022-05-10 17:54:28	**Ammessa**
48	zj5hyu1q	1.190,45	10	M	2	2022-05-10 18:09:32	**Ammessa**
49	oek80ddj	1.435,07	10	M	2	2022-05-10 18:19:53	**Ammessa**
50	4cdi1gi4	3,93	10	M	2	2022-05-10 18:30:44	**Ammessa**
51	x65k859m	0,00	10	M	2	2022-05-10 18:31:25	**Ammessa**
52	lxtzj6zr	16,80	10	M	2	2022-05-10 18:34:16	**Ammessa**
53	lgm95pvt	70,59	10	M	2	2022-05-10 19:02:11	**Ammessa**
54	sejikbi7	0,64	10	M	2	2022-05-10 20:03:41	**Ammessa**
55	5ik58dh7	483,14	10	M	2	2022-05-10 20:11:30	**Ammessa**
56	rtok5nv2	378,03	10	M	2	2022-05-10 20:44:31	**Ammessa**
57	ptdy4z1i	0,00	10	M	2	2022-05-10 23:11:21	**Ammessa**
58	pvu8kwsg	50,75	10	M	2	2022-05-11 09:11:02	**Ammessa**
59	jmg6jdez	0,00	10	M	2	2022-05-11 09:44:10	**Ammessa**
60	osk3ih4h	0,00	10	M	2	2022-05-11 09:55:22	**Ammessa**
61	vebpbh1l	1.178,74	10	M	2	2022-05-11 10:36:54	**Ammessa**
62	4muixtv1	1.392,59	10	M	2	2022-05-11 10:54:39	**Ammessa**
63	pd8qw6la	89,76	10	M	2	2022-05-11 11:21:00	**Ammessa**
64	ukmqzdcl	1.396,26	10	M	2	2022-05-11 11:29:40	**Ammessa**
65	j5f1kzrw	0,00	10	M	2	2022-05-11 11:50:25	**Ammessa**
66	6l22kczn	0,00	10	M	2	2022-05-11 11:56:44	**Ammessa**
67	ywjt5399	1.170,73	10	M	2	2022-05-11 12:30:33	**Ammessa**
68	k1ebl6rz	0,00	10	M	2	2022-05-11 12:51:22	**Ammessa**
69	cux17cil	875,00	10	M	2	2022-05-11 13:15:39	**Ammessa**
70	xqeqv11q	604,28	10	M	2	2022-05-11 14:19:14	**Ammessa**
71	lf6z8g60	0,00	10	M	2	2022-05-11 15:27:45	**Ammessa**
72	vf1gx5uj	92,96	10	M	2	2022-05-11 17:04:10	**Ammessa**
73	x7gmwkpc	1.452,76	10	M	2	2022-05-11 17:51:13	**Ammessa**
74	7dke5n2s	384,62	10	M	2	2022-05-11 18:35:03	**Ammessa**
75	5r13ir9m	1.095,12	10	M	2	2022-05-11 18:41:08	**Ammessa**
76	qj4idwvr	0,00	10	M	2	2022-05-11 18:52:50	**Ammessa**
77	i0jrmwk2	1.435,88	10	M	2	2022-05-11 18:54:40	**Ammessa**
78	r6fs2kuf	1.227,64	10	M	2	2022-05-11 19:15:18	**Ammessa**
79	671kox0m	0,00	10	M	2	2022-05-11 19:16:15	**Ammessa**
80	fqj2lmpj	668,17	10	M	2	2022-05-11 19:22:34	**Ammessa**
81	caopjezc	0,00	10	M	2	2022-05-11 20:45:13	**Ammessa**
82	jdwbopnq	0,00	10	M	2	2022-05-11 21:07:13	**Ammessa**
83	gvoh99t4	0,28	10	M	2	2022-05-11 21:15:14	**Ammessa**
84	xyb5f796	183,58	10	M	2	2022-05-11 21:28:48	**Ammessa**
85	vus8ejqy	9,22	10	M	2	2022-05-11 21:52:15	**Ammessa**







POR PUGLIA FESR - FSE 2014-2020. Asse X - Azione 10.2 "Interventi per il rafforzamento delle competenze di base". Avviso pubblico "Borse di studio per studenti delle scuole secondarie di secondo grado a.s. 2021-2022". CUP B31I22000690009. Codice MIR A1002.890.

ALLEGATO A) DELL'ATTO DIRIGENZIALE CODICE CIFRA: 162/DIR/2022/000255 DEL 29/11/2022

GRADUATORIA DEGLI AMMESSI AL BENEFICIO

Num	Cod_Pratica	ISEE	Punti_ISEE	Genere come da CF	Punti genere	Data e ora di trasmissione pratica	ESITO
86	rl5vkviv	0,28	10	M	2	2022-05-11 21:57:30	**Ammessa**
87	1urd9jkh	127,86	10	M	2	2022-05-11 22:44:07	**Ammessa**
88	l0eunsyl	18,82	10	M	2	2022-05-11 22:51:27	**Ammessa**
89	9773y6an	106,99	10	M	2	2022-05-12 09:45:15	**Ammessa**
90	b72mc888	1.392,59	10	M	2	2022-05-12 09:47:24	**Ammessa**
91	ryuqqxql	0,00	10	M	2	2022-05-12 09:56:11	**Ammessa**
92	e8h1ucsp	678,05	10	M	2	2022-05-12 10:06:31	**Ammessa**
93	at1aj63m	0,00	10	M	2	2022-05-12 10:18:22	**Ammessa**
94	ncpwsl13	378,23	10	M	2	2022-05-12 10:45:03	**Ammessa**
95	nn9bw82f	1.436,45	10	M	2	2022-05-12 10:47:23	**Ammessa**
96	03n936y9	1.155,29	10	M	2	2022-05-12 14:27:59	**Ammessa**
97	1o92br64	142,36	10	M	2	2022-05-12 14:31:12	**Ammessa**
98	rb94exex	0,00	10	M	2	2022-05-12 14:43:41	**Ammessa**
99	ogsno8eh	0,00	10	M	2	2022-05-12 15:20:16	**Ammessa**
100	6qja8hdy	331,12	10	M	2	2022-05-12 15:22:26	**Ammessa**
101	t14ehybc	640,68	10	M	2	2022-05-12 15:45:42	**Ammessa**
102	j1pas7xu	626,89	10	M	2	2022-05-12 15:47:17	**Ammessa**
103	jqkns452	535,71	10	M	2	2022-05-12 15:48:24	**Ammessa**
104	s5xzjm76	397,18	10	M	2	2022-05-12 15:48:28	**Ammessa**
105	0j7j3ud4	640,68	10	M	2	2022-05-12 15:57:30	**Ammessa**
106	2jq6pagv	756,25	10	M	2	2022-05-12 16:27:13	**Ammessa**
107	c5beocs3	0,00	10	M	2	2022-05-12 16:36:29	**Ammessa**
108	1biljkyr	0,00	10	M	2	2022-05-12 16:47:36	**Ammessa**
109	mvas46lu	100,24	10	M	2	2022-05-12 16:54:23	**Ammessa**
110	pree797v	1.070,27	10	M	2	2022-05-12 17:12:59	**Ammessa**
111	umk0n80d	0,00	10	M	2	2022-05-12 17:43:28	**Ammessa**
112	uke2rb0g	1.466,62	10	M	2	2022-05-12 17:52:55	**Ammessa**
113	fwpb2qgr	1.346,26	10	M	2	2022-05-12 18:21:20	**Ammessa**
114	uqlpnsek	0,00	10	M	2	2022-05-12 18:31:35	**Ammessa**
115	9kd66k9h	1.320,49	10	M	2	2022-05-12 18:41:53	**Ammessa**
116	xfsu9ar9	0,00	10	M	2	2022-05-12 19:23:33	**Ammessa**
117	bfqeuz7u	8,13	10	M	2	2022-05-12 19:35:31	**Ammessa**
118	f83cmjs2	0,00	10	M	2	2022-05-12 20:13:42	**Ammessa**
119	rq8fqe32	721,81	10	M	2	2022-05-12 23:39:03	**Ammessa**
120	1hudtbw6	1.470,93	10	M	2	2022-05-13 08:53:51	**Ammessa**
121	epqmiuj1	929,80	10	M	2	2022-05-13 10:18:21	**Ammessa**
122	8r7w8hhq	884,48	10	M	2	2022-05-13 10:20:21	**Ammessa**
123	eg4bim0e	1.296,08	10	M	2	2022-05-13 11:01:31	**Ammessa**
124	mb21bb0p	271,50	10	M	2	2022-05-13 11:18:23	**Ammessa**
125	zqxlj6kh	1.434,21	10	M	2	2022-05-13 11:22:06	**Ammessa**
126	htdpeuu5	43,24	10	M	2	2022-05-13 11:25:28	**Ammessa**
127	imeja59n	0,00	10	M	2	2022-05-13 11:30:48	**Ammessa**
128	91bazz2w	1.058,46	10	M	2	2022-05-13 12:03:48	**Ammessa**

POR PUGLIA FESR - FSE 2014-2020. Asse X - Azione 10.2 "Interventi per il rafforzamento delle competenze di base". Avviso pubblico "Borse di studio per studenti delle scuole secondarie di secondo grado a.s. 2021-2022". CUP B31I22000690009. Codice MIR A1002.890.

ALLEGATO A) DELL'ATTO DIRIGENZIALE CODICE CIFRA: 162/DIR/2022/000255 DEL 29/11/2022

GRADUATORIA DEGLI AMMESSI AL BENEFICIO

Num	Cod_Pratica	ISEE	Punti_ISEE	Genere come da CF	Punti genere	Data e ora di trasmissione pratica	ESITO
129	t1ecnnx5	1.058,46	10	M	2	2022-05-13 12:24:28	**Ammessa**
130	efbsy4vb	0,00	10	M	2	2022-05-13 16:09:11	**Ammessa**
131	uhq3z6wn	1.241,07	10	M	2	2022-05-13 18:06:23	**Ammessa**
132	oqj3yiwf	1.082,55	10	M	2	2022-05-13 18:42:36	**Ammessa**
133	10u1faj5	1.082,55	10	M	2	2022-05-13 19:00:18	**Ammessa**
134	727kblu0	1.485,61	10	M	2	2022-05-13 19:17:26	**Ammessa**
135	9gwb5sj6	509,12	10	M	2	2022-05-13 19:36:52	**Ammessa**
136	xy7z3r4m	0,00	10	M	2	2022-05-13 21:51:50	**Ammessa**
137	2ijcen5d	1.225,53	10	M	2	2022-05-14 09:41:17	**Ammessa**
138	wjjacte1	269,30	10	M	2	2022-05-14 10:03:42	**Ammessa**
139	xzpc8ou3	615,20	10	M	2	2022-05-14 10:12:39	**Ammessa**
140	l6epoa21	615,20	10	M	2	2022-05-14 10:16:43	**Ammessa**
141	zdagua6f	61,49	10	M	2	2022-05-14 12:09:26	**Ammessa**
142	lfzuv34f	484,08	10	M	2	2022-05-14 12:34:39	**Ammessa**
143	qrcgzkdm	0,00	10	M	2	2022-05-14 21:19:08	**Ammessa**
144	uid4ln5l	257,32	10	M	2	2022-05-14 21:52:50	**Ammessa**
145	ao37gpga	0,00	10	M	2	2022-05-15 13:05:03	**Ammessa**
146	ifq7jx97	0,00	10	M	2	2022-05-15 20:55:09	**Ammessa**
147	ywk0aq3c	0,00	10	M	2	2022-05-16 08:21:19	**Ammessa**
148	ukzhdfd8	0,00	10	M	2	2022-05-16 10:16:36	**Ammessa**
149	lwekx7ix	0,00	10	M	2	2022-05-16 10:23:11	**Ammessa**
150	ddu8vvuv	1.198,59	10	M	2	2022-05-16 12:03:02	**Ammessa**
151	83ub16oa	1.198,59	10	M	2	2022-05-16 12:06:43	**Ammessa**
152	zazkgvqe	1.386,97	10	M	2	2022-05-16 12:11:39	**Ammessa**
153	bop4vucp	1.408,63	10	M	2	2022-05-16 12:46:42	**Ammessa**
154	3wmqgarw	2,19	10	M	2	2022-05-16 12:49:50	**Ammessa**
155	x9mvxq49	1.181,66	10	M	2	2022-05-16 13:30:30	**Ammessa**
156	hwjadfd7	0,00	10	M	2	2022-05-16 14:40:49	**Ammessa**
157	14n1u5zi	1.233,92	10	M	2	2022-05-16 16:43:43	**Ammessa**
158	7urq61n4	0,00	10	M	2	2022-05-16 16:52:44	**Ammessa**
159	fa0xme4p	0,00	10	M	2	2022-05-16 17:12:27	**Ammessa**
160	0alt76wy	874,27	10	M	2	2022-05-16 17:34:04	**Ammessa**
161	5ocp6twm	228,04	10	M	2	2022-05-16 18:10:35	**Ammessa**
162	kf649590	1.498,60	10	M	2	2022-05-16 18:17:29	**Ammessa**
163	n5mizd36	1.364,87	10	M	2	2022-05-16 18:44:55	**Ammessa**
164	mqynvr0o	498,86	10	M	2	2022-05-16 18:46:51	**Ammessa**
165	3g7ycorh	11,59	10	M	2	2022-05-16 18:51:17	**Ammessa**
166	mejlkp0o	860,09	10	M	2	2022-05-16 19:08:36	**Ammessa**
167	tagendqp	0,00	10	M	2	2022-05-16 19:11:45	**Ammessa**
168	dsz2gz1i	0,00	10	M	2	2022-05-16 19:26:54	**Ammessa**
169	k13oeqq1	0,00	10	M	2	2022-05-16 21:33:18	**Ammessa**
170	o6e4vmsv	443,61	10	M	2	2022-05-16 21:37:09	**Ammessa**
171	tvyjjdtk	0,00	10	M	2	2022-05-16 21:46:59	**Ammessa**

POR PUGLIA FESR - FSE 2014-2020. Asse X - Azione 10.2 "Interventi per il rafforzamento delle competenze di base". Avviso pubblico "Borse di studio per studenti delle scuole secondarie di secondo grado a.s. 2021-2022". CUP B31I22000690009. Codice MIR A1002.890.

ALLEGATO A) DELL'ATTO DIRIGENZIALE CODICE CIFRA: 162/DIR/2022/000255 DEL 29/11/2022

GRADUATORIA DEGLI AMMESSI AL BENEFICIO

Num	Cod_Pratica	ISEE	Punti_ISEE	Genere come da CF	Punti genere	Data e ora di trasmissione pratica	ESITO
172	kihuogy9	0,00	10	M	2	2022-05-16 23:30:25	**Ammessa**
173	yvb19qac	0,00	10	M	2	2022-05-17 08:57:41	**Ammessa**
174	h312t8kh	583,21	10	M	2	2022-05-17 09:04:40	**Ammessa**
175	0vmd4vyp	337,78	10	M	2	2022-05-17 09:41:42	**Ammessa**
176	93z5vayx	834,12	10	M	2	2022-05-17 09:58:45	**Ammessa**
177	96ijsldi	0,00	10	M	2	2022-05-17 10:41:20	**Ammessa**
178	rr6dnoyi	250,00	10	M	2	2022-05-17 11:15:50	**Ammessa**
179	5ovin77m	0,00	10	M	2	2022-05-17 12:11:44	**Ammessa**
180	ejymq9tn	586,23	10	M	2	2022-05-17 16:04:02	**Ammessa**
181	260mng7g	1.199,31	10	M	2	2022-05-17 17:15:51	**Ammessa**
182	qmgwvkcy	1.440,88	10	M	2	2022-05-17 17:22:49	**Ammessa**
183	pxq1bwgf	470,59	10	M	2	2022-05-17 18:23:21	**Ammessa**
184	aj6bmmy5	1,96	10	M	2	2022-05-17 18:43:49	**Ammessa**
185	zj1c0865	0,00	10	M	2	2022-05-17 19:29:21	**Ammessa**
186	7r87ydf0	628,54	10	M	2	2022-05-17 19:51:28	**Ammessa**
187	xcoh02l4	856,16	10	M	2	2022-05-17 21:10:40	**Ammessa**
188	ad061xs5	0,00	10	M	2	2022-05-18 09:20:58	**Ammessa**
189	swmlpolq	1.145,71	10	M	2	2022-05-18 09:54:56	**Ammessa**
190	0y12rwuu	0,00	10	M	2	2022-05-18 10:21:22	**Ammessa**
191	veu3tvoj	0,00	10	M	2	2022-05-18 10:27:10	**Ammessa**
192	s1x9p5ad	1.356,91	10	M	2	2022-05-18 10:45:55	**Ammessa**
193	6wq1p4cj	0,00	10	M	2	2022-05-18 10:51:41	**Ammessa**
194	5xao96s9	1.329,69	10	M	2	2022-05-18 11:00:53	**Ammessa**
195	ernnggxh	1.470,59	10	M	2	2022-05-18 11:43:34	**Ammessa**
196	nkoo5edv	948,73	10	M	2	2022-05-18 12:47:00	**Ammessa**
197	6isqk9ub	732,13	10	M	2	2022-05-18 14:14:53	**Ammessa**
198	noz96ez5	570,20	10	M	2	2022-05-18 14:20:39	**Ammessa**
199	a8yiwfvv	405,33	10	M	2	2022-05-18 14:40:32	**Ammessa**
200	qpbt6j2r	504,46	10	M	2	2022-05-18 16:08:26	**Ammessa**
201	spd5y2py	0,00	10	M	2	2022-05-18 16:41:24	**Ammessa**
202	if1i3y2v	0,00	10	M	2	2022-05-18 17:14:30	**Ammessa**
203	1ko4zp6y	1.103,35	10	M	2	2022-05-18 17:17:01	**Ammessa**
204	7w0h46ig	1.117,18	10	M	2	2022-05-18 18:08:38	**Ammessa**
205	s6t1geol	139,09	10	M	2	2022-05-18 18:11:25	**Ammessa**
206	iw31d989	0,00	10	M	2	2022-05-18 18:16:38	**Ammessa**
207	dtj1jufx	0,00	10	M	2	2022-05-18 18:40:35	**Ammessa**
208	spozvcen	143,93	10	M	2	2022-05-18 18:45:40	**Ammessa**
209	jzsk872b	1.500,00	10	M	2	2022-05-18 18:50:24	**Ammessa**
210	df7bu1yk	1.430,10	10	M	2	2022-05-18 18:55:35	**Ammessa**
211	e6lrkhev	390,24	10	M	2	2022-05-18 19:39:13	**Ammessa**
212	xh2k6xx2	0,00	10	M	2	2022-05-18 19:39:53	**Ammessa**
213	zx8snsoy	1.004,93	10	M	2	2022-05-18 19:41:20	**Ammessa**
214	mcetqdff	87,24	10	M	2	2022-05-18 20:20:40	**Ammessa**

POR PUGLIA FESR - FSE 2014-2020. Asse X - Azione 10.2 "Interventi per il rafforzamento delle competenze di base". Avviso pubblico "Borse di studio per studenti delle scuole secondarie di secondo grado a.s. 2021-2022". CUP B31I22000690009. Codice MIR A1002.890.

ALLEGATO A) DELL'ATTO DIRIGENZIALE CODICE CIFRA: 162/DIR/2022/000255 DEL 29/11/2022

GRADUATORIA DEGLI AMMESSI AL BENEFICIO

Num	Cod_Pratica	ISEE	Punti_ISEE	Genere come da CF	Punti genere	Data e ora di trasmissione pratica	ESITO
215	ymwpxuxd	0,00	10	M	2	2022-05-18 20:42:36	**Ammessa**
216	3rgf1itv	0,00	10	M	2	2022-05-18 20:56:37	**Ammessa**
217	r8tpy5gg	1.428,92	10	M	2	2022-05-18 23:23:52	**Ammessa**
218	bxmu2kx0	0,00	10	M	2	2022-05-19 09:45:25	**Ammessa**
219	qe16a4qk	1.230,83	10	M	2	2022-05-19 10:48:06	**Ammessa**
220	jdl1jeyf	0,00	10	M	2	2022-05-19 11:02:27	**Ammessa**
221	vd7d2mj1	1.109,59	10	M	2	2022-05-19 11:54:54	**Ammessa**
222	2hhdpt1j	1.089,80	10	M	2	2022-05-19 11:56:20	**Ammessa**
223	xchjr8tz	1.453,33	10	M	2	2022-05-19 12:34:05	**Ammessa**
224	i1fdrzxq	0,00	10	M	2	2022-05-19 17:33:07	**Ammessa**
225	gl00hrwk	954,93	10	M	2	2022-05-19 17:53:25	**Ammessa**
226	arbmkfqj	353,75	10	M	2	2022-05-19 18:00:28	**Ammessa**
227	ww5gaeg2	0,00	10	M	2	2022-05-19 18:50:15	**Ammessa**
228	eut8aj9y	604,52	10	M	2	2022-05-19 18:51:29	**Ammessa**
229	en0uk3d6	1.439,41	10	M	2	2022-05-19 19:13:37	**Ammessa**
230	v07pjgtz	0,00	10	M	2	2022-05-20 09:23:07	**Ammessa**
231	asqisih8	375,34	10	M	2	2022-05-20 10:29:58	**Ammessa**
232	3k8eaqz8	835,59	10	M	2	2022-05-20 10:57:33	**Ammessa**
233	2aict63q	1.017,90	10	M	2	2022-05-20 12:18:40	**Ammessa**
234	epd0f5bx	1.433,60	10	M	2	2022-05-20 13:16:00	**Ammessa**
235	twhcbje6	947,14	10	M	2	2022-05-20 16:22:48	**Ammessa**
236	n0fomcke	1.303,33	10	M	2	2022-05-20 17:19:20	**Ammessa**
237	ic2ntekb	1.371,59	10	M	2	2022-05-20 17:58:53	**Ammessa**
238	ub4ilyo6	0,00	10	M	2	2022-05-20 18:27:06	**Ammessa**
239	lxi4z288	0,00	10	M	2	2022-05-20 18:32:28	**Ammessa**
240	o6r5no13	431,19	10	M	2	2022-05-20 18:48:23	**Ammessa**
241	qrcnzwnd	766,39	10	M	2	2022-05-20 19:08:48	**Ammessa**
242	c16zoh8m	0,00	10	M	2	2022-05-20 19:36:41	**Ammessa**
243	pjnensvm	1.420,96	10	M	2	2022-05-20 20:02:16	**Ammessa**
244	624ctmlj	0,00	10	M	2	2022-05-20 20:05:14	**Ammessa**
245	rwgk82ab	1.300,81	10	M	2	2022-05-21 11:09:22	**Ammessa**
246	3xdblmyt	0,00	10	M	2	2022-05-21 11:27:23	**Ammessa**
247	6jam9c9z	1.176,47	10	M	2	2022-05-21 12:18:27	**Ammessa**
248	kxkozouo	903,26	10	M	2	2022-05-22 11:52:13	**Ammessa**
249	7a4nyniw	347,74	10	M	2	2022-05-23 09:24:09	**Ammessa**
250	oa9azdgw	1.057,89	10	M	2	2022-05-23 09:42:28	**Ammessa**
251	dc4vnosf	786,40	10	M	2	2022-05-23 09:58:48	**Ammessa**
252	uhrlkzzm	853,92	10	M	2	2022-05-23 10:01:59	**Ammessa**
253	ecthn026	1.324,14	10	M	2	2022-05-23 10:25:46	**Ammessa**
254	luyeaxhr	1.353,38	10	M	2	2022-05-23 11:16:21	**Ammessa**
255	9y6qkkb3	1.069,60	10	M	2	2022-05-23 11:18:54	**Ammessa**
256	3abob5dz	0,00	10	M	2	2022-05-23 11:39:16	**Ammessa**
257	bzfh4zj8	0,00	10	M	2	2022-05-23 11:43:18	**Ammessa**

POR PUGLIA FESR - FSE 2014-2020. Asse X - Azione 10.2 "Interventi per il rafforzamento delle competenze di base". Avviso pubblico "Borse di studio per studenti delle scuole secondarie di secondo grado a.s. 2021-2022". CUP B31I22000690009. Codice MIR A1002.890.

ALLEGATO A) DELL'ATTO DIRIGENZIALE CODICE CIFRA: 162/DIR/2022/000255 DEL 29/11/2022

GRADUATORIA DEGLI AMMESSI AL BENEFICIO

Num	Cod_Pratica	ISEE	Punti_ISEE	Genere come da CF	Punti genere	Data e ora di trasmissione pratica	ESITO
258	xsj2r6fa	1.179,71	10	M	2	2022-05-23 12:15:42	**Ammessa**
259	iefu6rdb	315,98	10	M	2	2022-05-23 14:03:59	**Ammessa**
260	5nkyyn55	934,12	10	M	2	2022-05-23 17:16:27	**Ammessa**
261	wkow2p4i	29,41	10	M	2	2022-05-23 17:33:11	**Ammessa**
262	4mwrzjmq	676,47	10	M	2	2022-05-23 18:07:29	**Ammessa**
263	cax76mju	1.323,76	10	M	2	2022-05-23 18:18:58	**Ammessa**
264	bnbdm81y	821,56	10	M	2	2022-05-23 18:19:02	**Ammessa**
265	l6rmzaph	785,18	10	M	2	2022-05-23 18:59:45	**Ammessa**
266	lsa708u8	405,69	10	M	2	2022-05-24 11:08:29	**Ammessa**
267	z3yaed07	0,00	10	M	2	2022-05-24 12:05:26	**Ammessa**
268	atxvqt8t	48,78	10	M	2	2022-05-24 12:18:28	**Ammessa**
269	jqfd887d	1.330,43	10	M	2	2022-05-24 13:02:37	**Ammessa**
270	2vi9re7d	1.141,65	10	M	2	2022-05-24 15:18:39	**Ammessa**
271	xyb9eos4	941,57	10	M	2	2022-05-24 17:19:51	**Ammessa**
272	s3p42145	9,09	10	M	2	2022-05-24 17:59:19	**Ammessa**
273	qmi0ibow	597,29	10	M	2	2022-05-24 19:11:26	**Ammessa**
274	i049i2n2	0,00	10	M	2	2022-05-24 21:43:53	**Ammessa**
275	xpna2z3f	0,00	10	M	2	2022-05-24 22:49:03	**Ammessa**
276	msnxdcvf	0,00	10	M	2	2022-05-25 09:12:00	**Ammessa**
277	aam2b6ug	882,17	10	M	2	2022-05-25 10:28:05	**Ammessa**
278	9qcdwr66	835,16	10	M	2	2022-05-25 10:36:33	**Ammessa**
279	9m9wsysj	1.071,25	10	M	2	2022-05-25 17:08:43	**Ammessa**
280	v42umjqj	0,00	10	M	2	2022-05-25 17:11:30	**Ammessa**
281	0t0qgiy2	549,02	10	M	2	2022-05-25 17:53:28	**Ammessa**
282	0htys76v	1.141,18	10	M	2	2022-05-25 18:16:24	**Ammessa**
283	8q196ihd	0,00	10	M	2	2022-05-25 18:24:19	**Ammessa**
284	xpabrz0a	0,00	10	M	2	2022-05-25 18:40:12	**Ammessa**
285	waxuy327	65,18	10	M	2	2022-05-25 19:00:29	**Ammessa**
286	n5bhpn8j	1.089,85	10	M	2	2022-05-25 19:28:06	**Ammessa**
287	dpmft71o	150,00	10	M	2	2022-05-25 19:47:16	**Ammessa**
288	k8xhbzk3	11,30	10	M	2	2022-05-25 20:31:28	**Ammessa**
289	3mu5rton	412,05	10	M	2	2022-05-25 20:42:49	**Ammessa**
290	a86vpy9x	438,21	10	M	2	2022-05-26 09:40:31	**Ammessa**
291	omx0fevb	0,00	10	M	2	2022-05-26 10:13:54	**Ammessa**
292	v9mt4i2j	156,65	10	M	2	2022-05-26 10:33:12	**Ammessa**
293	7lmrnys4	51,86	10	M	2	2022-05-26 10:41:53	**Ammessa**
294	40u8lj5s	0,00	10	M	2	2022-05-26 11:02:29	**Ammessa**
295	7ouql2rc	125,04	10	M	2	2022-05-26 12:21:22	**Ammessa**
296	pl0sed6b	1.224,34	10	M	2	2022-05-26 12:52:01	**Ammessa**
297	q63adbwa	0,00	10	M	2	2022-05-26 16:28:24	**Ammessa**
298	666mx8sd	590,03	10	M	2	2022-05-26 17:16:32	**Ammessa**
299	wly6ag31	386,47	10	M	2	2022-05-26 17:22:50	**Ammessa**
300	ruqrvjgt	0,00	10	M	2	2022-05-26 18:01:41	**Ammessa**

POR PUGLIA FESR - FSE 2014-2020. Asse X - Azione 10.2 "Interventi per il rafforzamento delle competenze di base". Avviso pubblico "Borse di studio per studenti delle scuole secondarie di secondo grado a.s. 2021-2022". CUP B31I22000690009. Codice MIR A1002.890.

ALLEGATO A) DELL'ATTO DIRIGENZIALE CODICE CIFRA: 162/DIR/2022/000255 DEL 29/11/2022

GRADUATORIA DEGLI AMMESSI AL BENEFICIO

Num	Cod_Pratica	ISEE	Punti_ISEE	Genere come da CF	Punti genere	Data e ora di trasmissione pratica	ESITO
301	rifvq0p8	836,28	10	M	2	2022-05-26 18:14:46	**Ammessa**
302	91zafkjb	517,86	10	M	2	2022-05-26 18:23:38	**Ammessa**
303	z12isi9a	1.497,95	10	M	2	2022-05-26 18:23:46	**Ammessa**
304	0pn2r8t0	517,86	10	M	2	2022-05-26 18:35:42	**Ammessa**
305	fkramidr	0,00	10	M	2	2022-05-27 08:52:54	**Ammessa**
306	1h1fkzj6	919,40	10	M	2	2022-05-27 09:19:46	**Ammessa**
307	rqmau8cd	0,00	10	M	2	2022-05-27 12:19:12	**Ammessa**
308	ulgm5qe4	0,00	10	M	2	2022-05-27 15:27:22	**Ammessa**
309	4gu3526l	1.244,29	10	M	2	2022-05-27 16:08:03	**Ammessa**
310	7yam55yn	305,09	10	M	2	2022-05-27 17:56:47	**Ammessa**
311	a014oush	54,78	10	M	2	2022-05-27 18:08:42	**Ammessa**
312	phwl93l3	678,37	10	M	2	2022-05-27 18:18:39	**Ammessa**
313	onq3cv67	1.107,84	10	M	2	2022-05-27 18:34:10	**Ammessa**
314	ms5h0bye	1.352,39	10	M	2	2022-05-27 19:31:50	**Ammessa**
315	xvqihvvc	1.413,75	10	M	2	2022-05-27 20:50:17	**Ammessa**
316	9mnqchrj	1.413,75	10	M	2	2022-05-27 21:08:45	**Ammessa**
317	4kqxt7cw	990,29	10	M	2	2022-05-27 22:21:47	**Ammessa**
318	kff8indt	0,00	10	M	2	2022-05-29 20:37:26	**Ammessa**
319	43rm2tff	1.294,20	10	M	2	2022-05-30 09:39:52	**Ammessa**
320	tdmrrdbh	0,00	10	M	2	2022-05-30 09:41:37	**Ammessa**
321	mzncy7rc	842,12	10	M	2	2022-05-30 10:42:23	**Ammessa**
322	gx11getr	0,00	10	M	2	2022-05-30 11:26:51	**Ammessa**
323	0tme55ib	1.487,81	10	M	2	2022-05-30 12:01:39	**Ammessa**
324	8gkyitvt	0,00	10	M	2	2022-05-30 12:36:57	**Ammessa**
325	chy2mu9c	6,24	10	M	2	2022-05-30 12:45:12	**Ammessa**
326	3jd8d4bb	0,00	10	M	2	2022-05-30 13:07:52	**Ammessa**
327	6f3m79el	1.391,35	10	M	2	2022-05-30 14:22:38	**Ammessa**
328	b7qufmrq	657,07	10	M	2	2022-05-30 16:02:41	**Ammessa**
329	9rdyfa09	642,86	10	M	2	2022-05-30 16:31:27	**Ammessa**
330	7zvvfukj	1.324,71	10	M	2	2022-05-30 18:12:09	**Ammessa**
331	y30189hm	0,00	10	M	2	2022-05-30 19:02:48	**Ammessa**
332	6dlc4f2j	0,00	10	M	2	2022-05-30 20:12:12	**Ammessa**
333	pfdz5cgz	120,59	10	M	2	2022-05-31 09:23:01	**Ammessa**
334	10ogwgo6	0,00	10	M	2	2022-05-31 09:32:37	**Ammessa**
335	ybt32ozt	662,94	10	M	2	2022-05-31 12:01:37	**Ammessa**
336	94bbcsbw	0,00	10	M	2	2022-05-31 13:32:30	**Ammessa**
337	2ky28lec	218,86	10	M	2	2022-05-31 17:26:05	**Ammessa**
338	jpezjoj1	484,41	10	M	2	2022-05-31 17:26:58	**Ammessa**
339	aqdkhuiy	1.444,96	10	M	2	2022-05-31 17:33:15	**Ammessa**
340	1zk569p0	1.413,79	10	M	2	2022-05-31 19:16:24	**Ammessa**
341	fnaw84ok	751,75	10	M	2	2022-05-31 19:55:00	**Ammessa**
342	5r2698yp	412,35	10	M	2	2022-05-31 20:41:07	**Ammessa**
343	8fw479ml	0,00	10	M	2	2022-06-01 11:26:48	**Ammessa**

POR PUGLIA FESR - FSE 2014-2020. Asse X - Azione 10.2 "Interventi per il rafforzamento delle competenze di base". Avviso pubblico "Borse di studio per studenti delle scuole secondarie di secondo grado a.s. 2021-2022". CUP B31I22000690009. Codice MIR A1002.890.

ALLEGATO A) DELL'ATTO DIRIGENZIALE CODICE CIFRA: 162/DIR/2022/000255 DEL 29/11/2022

GRADUATORIA DEGLI AMMESSI AL BENEFICIO

Num	Cod_Pratica	ISEE	Punti_ISEE	Genere come da CF	Punti genere	Data e ora di trasmissione pratica	ESITO
344	y4yva3rw	0,00	10	M	2	2022-06-01 11:32:03	**Ammessa**
345	ab0f56bd	0,00	10	M	2	2022-06-01 11:37:30	**Ammessa**
346	xdhgqra1	602,72	10	M	2	2022-06-01 16:29:54	**Ammessa**
347	lm76lfnu	0,00	10	M	2	2022-06-01 17:23:45	**Ammessa**
348	dyuyo8zh	0,00	10	M	2	2022-06-01 19:38:16	**Ammessa**
349	t5hdnvft	0,00	10	M	2	2022-06-01 20:31:15	**Ammessa**
350	r1pyvk7g	1.047,13	10	M	2	2022-06-02 14:19:27	**Ammessa**
351	xgpwevfx	0,00	10	M	2	2022-06-03 08:57:22	**Ammessa**
352	a667vuge	0,00	10	M	2	2022-06-03 09:48:29	**Ammessa**
353	bqa6wk0v	618,04	10	M	2	2022-06-03 10:15:06	**Ammessa**
354	pdoxpv74	406,92	10	M	2	2022-06-03 11:22:19	**Ammessa**
355	d9c0aylv	386,76	10	M	2	2022-06-03 11:45:30	**Ammessa**
356	fbhilytf	0,00	10	M	2	2022-06-03 16:43:19	**Ammessa**
357	ebebrz7f	1.179,02	10	M	2	2022-06-03 17:28:20	**Ammessa**
358	0lc6zkv5	0,00	10	M	2	2022-06-03 19:40:34	**Ammessa**
359	xcfkesak	202,60	10	M	2	2022-06-03 19:51:38	**Ammessa**
360	qy083sv3	1.434,46	10	M	2	2022-06-04 10:15:03	**Ammessa**
361	xx4q8xpq	1.434,46	10	M	2	2022-06-04 10:21:46	**Ammessa**
362	cd6pzkca	257,16	10	M	2	2022-06-04 11:07:35	**Ammessa**
363	ag6funke	1.430,89	10	M	2	2022-06-04 11:48:18	**Ammessa**
364	hrma1mhv	0,00	10	M	2	2022-06-04 11:50:52	**Ammessa**
365	31nih87u	1.057,27	10	M	2	2022-06-04 19:16:59	**Ammessa**
366	93mssj6r	0,00	10	M	2	2022-06-04 19:43:09	**Ammessa**
367	utzdvffv	0,00	10	M	2	2022-06-04 19:50:17	**Ammessa**
368	hlmklsmg	1.093,68	10	M	2	2022-06-05 19:51:21	**Ammessa**
369	08xx8x66	1.093,68	10	M	2	2022-06-05 20:05:42	**Ammessa**
370	bo5u0nbj	0,00	10	M	2	2022-06-06 09:17:41	**Ammessa**
371	whn4takp	107,84	10	M	2	2022-06-06 09:18:06	**Ammessa**
372	a9357asq	1.212,95	10	M	2	2022-06-06 09:54:03	**Ammessa**
373	88ibfj0t	0,00	10	M	2	2022-06-06 10:15:23	**Ammessa**
374	q4bntse5	744,96	10	M	2	2022-06-06 10:48:51	**Ammessa**
375	x5zfbtzz	0,00	10	M	2	2022-06-06 11:01:02	**Ammessa**
376	tg64kkao	0,00	10	M	2	2022-06-06 11:06:47	**Ammessa**
377	h4xxp5ha	0,00	10	M	2	2022-06-06 11:52:56	**Ammessa**
378	c1u6sem9	0,00	10	M	2	2022-06-06 12:00:27	**Ammessa**
379	xwgtlqws	3,16	10	M	2	2022-06-06 12:14:19	**Ammessa**
380	2rovc4ce	662,94	10	M	2	2022-06-06 12:16:42	**Ammessa**
381	4xno68hx	1.035,34	10	M	2	2022-06-06 12:17:57	**Ammessa**
382	my6awjig	633,42	10	M	2	2022-06-06 12:23:17	**Ammessa**
383	itmwrzk4	0,00	10	M	2	2022-06-06 14:02:59	**Ammessa**
384	u07mf3w1	0,00	10	M	2	2022-06-06 15:18:48	**Ammessa**
385	z1sixbvs	541,65	10	M	2	2022-06-06 15:44:06	**Ammessa**
386	yngqwp9g	0,00	10	M	2	2022-06-06 17:28:58	**Ammessa**

POR PUGLIA FESR - FSE 2014-2020. Asse X - Azione 10.2 "Interventi per il rafforzamento delle competenze di base". Avviso pubblico "Borse di studio per studenti delle scuole secondarie di secondo grado a.s. 2021-2022". CUP B31I22000690009. Codice MIR A1002.890.

ALLEGATO A) DELL'ATTO DIRIGENZIALE CODICE CIFRA: 162/DIR/2022/000255 DEL 29/11/2022

GRADUATORIA DEGLI AMMESSI AL BENEFICIO

Num	Cod_Pratica	ISEE	Punti_ISEE	Genere come da CF	Punti genere	Data e ora di trasmissione pratica	ESITO
387	7zvp7u0w	983,51	10	M	2	2022-06-06 17:58:46	**Ammessa**
388	iijoclhc	0,00	10	M	2	2022-06-06 17:58:59	**Ammessa**
389	gxe1izpy	90,08	10	M	2	2022-06-06 17:59:43	**Ammessa**
390	87nxtqim	0,00	10	M	2	2022-06-06 18:32:36	**Ammessa**
391	tskwfbyu	727,27	10	M	2	2022-06-06 19:31:35	**Ammessa**
392	khhqhgro	1.496,91	10	M	2	2022-06-06 20:08:27	**Ammessa**
393	edjat05f	1.329,32	10	M	2	2022-06-07 09:53:29	**Ammessa**
394	ddy4anor	763,54	10	M	2	2022-06-07 10:28:26	**Ammessa**
395	yimve69p	1.170,73	10	M	2	2022-06-07 11:22:30	**Ammessa**
396	7zmissbg	209,42	10	M	2	2022-06-07 11:38:41	**Ammessa**
397	njzz3dz4	725,99	10	M	2	2022-06-07 12:17:09	**Ammessa**
398	5nrn9gve	244,48	10	M	2	2022-06-07 12:35:02	**Ammessa**
399	6c07eqet	0,00	10	M	2	2022-06-07 14:36:03	**Ammessa**
400	vuhn6vzr	386,46	10	M	2	2022-06-07 16:22:54	**Ammessa**
401	ke0h7ebk	104,92	10	M	2	2022-06-07 16:59:38	**Ammessa**
402	s20hbg48	0,00	10	M	2	2022-06-07 17:01:34	**Ammessa**
403	yj8bxa1t	654,60	10	M	2	2022-06-07 17:16:20	**Ammessa**
404	326qkqya	581,50	10	M	2	2022-06-07 17:55:41	**Ammessa**
405	wowf4xi1	80,39	10	M	2	2022-06-07 17:59:46	**Ammessa**
406	7zji7k44	0,00	10	M	2	2022-06-07 18:20:58	**Ammessa**
407	i3qadwi3	1.098,04	10	M	2	2022-06-07 20:18:42	**Ammessa**
408	u86wqq3d	0,00	10	M	2	2022-06-08 01:18:41	**Ammessa**
409	e1jg8goy	0,00	10	M	2	2022-06-08 09:05:12	**Ammessa**
410	0j3y52q5	1.114,42	10	M	2	2022-06-08 10:00:03	**Ammessa**
411	k5ib80c5	0,00	10	M	2	2022-06-08 10:49:31	**Ammessa**
412	ro7jprk0	0,00	10	M	2	2022-06-08 10:50:41	**Ammessa**
413	r1qgna6k	0,00	10	M	2	2022-06-08 10:56:20	**Ammessa**
414	32efjqcz	1.404,80	10	M	2	2022-06-08 11:34:19	**Ammessa**
415	d0jf9man	730,10	10	M	2	2022-06-08 12:27:09	**Ammessa**
416	frxlhqvy	52,03	10	M	2	2022-06-08 12:50:15	**Ammessa**
417	a428k29s	760,79	10	M	2	2022-06-08 13:01:22	**Ammessa**
418	u10bchy7	1.320,89	10	M	2	2022-06-08 13:03:32	**Ammessa**
419	aqjuleis	730,38	10	M	2	2022-06-08 14:16:45	**Ammessa**
420	pr9ygmrt	121,62	10	M	2	2022-06-08 17:48:06	**Ammessa**
421	tb075ulc	1.270,24	10	M	2	2022-06-08 19:24:51	**Ammessa**
422	aij9svpt	0,00	10	M	2	2022-06-08 20:30:48	**Ammessa**
423	bfn9awco	894,20	10	M	2	2022-06-09 02:03:31	**Ammessa**
424	jdlmiqy8	1.255,24	10	M	2	2022-06-09 07:25:15	**Ammessa**
425	3kwh5q7w	1.069,41	10	M	2	2022-06-09 07:32:34	**Ammessa**
426	egmq5mvw	0,00	10	M	2	2022-06-09 09:30:02	**Ammessa**
427	j8jtnkdj	0,00	10	M	2	2022-06-09 09:58:21	**Ammessa**
428	9amvfugv	481,82	10	M	2	2022-06-09 10:36:26	**Ammessa**
429	2ip05rct	0,00	10	M	2	2022-06-09 10:57:54	**Ammessa**

POR PUGLIA FESR - FSE 2014-2020. Asse X - Azione 10.2 "Interventi per il rafforzamento delle competenze di base". Avviso pubblico "Borse di studio per studenti delle scuole secondarie di secondo grado a.s. 2021-2022". CUP B31I22000690009. Codice MIR A1002.890.

ALLEGATO A) DELL'ATTO DIRIGENZIALE CODICE CIFRA: 162/DIR/2022/000255 DEL 29/11/2022

GRADUATORIA DEGLI AMMESSI AL BENEFICIO

Num	Cod_Pratica	ISEE	Punti_ISEE	Genere come da CF	Punti genere	Data e ora di trasmissione pratica	ESITO
430	g8rlauy8	470,59	10	M	2	2022-06-09 11:35:35	**Ammessa**
431	vmi6pkd1	0,00	10	M	2	2022-06-09 11:37:36	**Ammessa**
432	9jiisj2x	607,02	10	M	2	2022-06-09 11:56:29	**Ammessa**
433	sgbc9u0c	0,00	10	M	2	2022-06-09 12:11:27	**Ammessa**
434	eui0cext	1.000,00	10	M	2	2022-06-09 14:14:53	**Ammessa**
435	5nmawvl1	0,00	10	M	2	2022-06-09 14:25:13	**Ammessa**
436	gdf7ao1l	0,00	10	M	2	2022-06-09 17:38:08	**Ammessa**
437	cd2cqd85	91,14	10	M	2	2022-06-09 18:01:16	**Ammessa**
438	4mtpn8v7	475,04	10	M	2	2022-06-09 18:24:06	**Ammessa**
439	u4tt9cnq	0,00	10	M	2	2022-06-09 18:36:45	**Ammessa**
440	3a8qau7h	0,00	10	M	2	2022-06-09 18:50:01	**Ammessa**
441	2t2jgjsp	0,00	10	M	2	2022-06-09 19:15:14	**Ammessa**
442	zzvsll0n	1.051,08	10	M	2	2022-06-09 19:33:27	**Ammessa**
443	zr2cxwkm	1.168,19	10	M	2	2022-06-09 20:12:12	**Ammessa**
444	2mde3gua	729,17	10	M	2	2022-06-10 10:15:39	**Ammessa**
445	uzun8n20	1.411,77	10	M	2	2022-06-10 10:17:53	**Ammessa**
446	7pszsccc	104,71	10	M	2	2022-06-10 12:53:53	**Ammessa**
447	xhacn81e	876,71	10	M	2	2022-06-10 14:00:14	**Ammessa**
448	qy98jue2	0,00	10	M	2	2022-06-10 17:42:41	**Ammessa**
449	on4m2qak	234,56	10	M	2	2022-06-10 18:42:56	**Ammessa**
450	0lr3yppb	1.393,56	10	M	2	2022-06-11 15:51:34	**Ammessa**
451	vnpgii77	784,71	10	M	2	2022-06-12 11:06:12	**Ammessa**
452	b0sf8qmf	1.333,34	10	M	2	2022-06-12 14:47:45	**Ammessa**
453	5wnad33b	437,20	10	M	2	2022-06-13 12:05:57	**Ammessa**
454	r42q4vea	1.094,80	10	M	2	2022-06-13 13:13:37	**Ammessa**
455	3zjeaxza	1.093,30	10	M	2	2022-06-13 13:57:26	**Ammessa**
456	atdznu4i	744,72	10	M	2	2022-06-13 17:18:35	**Ammessa**
457	0uzhykr5	871,64	10	M	2	2022-06-13 17:25:31	**Ammessa**
458	z3bea5db	770,83	10	M	2	2022-06-13 18:05:10	**Ammessa**
459	l2qj0dfc	82,01	10	M	2	2022-06-13 20:02:34	**Ammessa**
460	va96gw8o	445,53	10	M	2	2022-06-13 20:26:29	**Ammessa**
461	mpul3nm4	601,04	10	M	2	2022-06-13 21:03:11	**Ammessa**
462	27kgpawp	1.215,41	10	M	2	2022-06-14 01:18:27	**Ammessa**
463	j8vgmwyq	0,00	10	M	2	2022-06-14 09:36:02	**Ammessa**
464	k44t6gy4	1.110,25	10	M	2	2022-06-14 09:37:26	**Ammessa**
465	elpz2vj1	0,00	10	M	2	2022-06-14 09:42:45	**Ammessa**
466	xxgaohtq	765,55	10	M	2	2022-06-14 10:20:45	**Ammessa**
467	nosm36d7	0,00	10	M	2	2022-06-14 10:21:05	**Ammessa**
468	l21l1roa	0,00	10	M	2	2022-06-14 10:27:38	**Ammessa**
469	hbu8mf8u	631,84	10	M	2	2022-06-14 10:28:03	**Ammessa**
470	71zhv56s	1.193,23	10	M	2	2022-06-14 11:40:37	**Ammessa**
471	5qpsxz27	1.246,15	10	F	1	2022-05-09 13:37:38	**Ammessa**
472	pa8evbt7	95,59	10	F	1	2022-05-09 15:22:09	**Ammessa**

POR PUGLIA FESR - FSE 2014-2020. Asse X - Azione 10.2 "Interventi per il rafforzamento delle competenze di base". Avviso pubblico "Borse di studio per studenti delle scuole secondarie di secondo grado a.s. 2021-2022". CUP B31I22000690009. Codice MIR A1002.890.

ALLEGATO A) DELL'ATTO DIRIGENZIALE CODICE CIFRA: 162/DIR/2022/000255 DEL 29/11/2022

GRADUATORIA DEGLI AMMESSI AL BENEFICIO

Num	Cod_Pratica	ISEE	Punti_ISEE	Genere come da CF	Punti genere	Data e ora di trasmissione pratica	ESITO
473	r2v2wjbx	944,31	10	F	1	2022-05-09 15:38:39	**Ammessa**
474	8bgcf7em	0,00	10	F	1	2022-05-09 15:39:57	**Ammessa**
475	gu79v4ao	1.369,51	10	F	1	2022-05-09 15:56:27	**Ammessa**
476	bcav4uhu	1.320,98	10	F	1	2022-05-09 16:56:14	**Ammessa**
477	1j916m60	977,44	10	F	1	2022-05-09 18:29:21	**Ammessa**
478	r28d2vgw	435,19	10	F	1	2022-05-09 18:32:27	**Ammessa**
479	rd8j8w78	687,64	10	F	1	2022-05-09 18:36:25	**Ammessa**
480	ze0vmvj6	293,70	10	F	1	2022-05-09 18:41:54	**Ammessa**
481	h9yvmmeq	0,00	10	F	1	2022-05-09 18:42:50	**Ammessa**
482	1sauvxe9	1.413,33	10	F	1	2022-05-09 18:52:14	**Ammessa**
483	9fbo6rbw	1.222,16	10	F	1	2022-05-09 18:52:22	**Ammessa**
484	brkwswj3	1.103,12	10	F	1	2022-05-09 18:52:26	**Ammessa**
485	1ksd1plv	1.266,22	10	F	1	2022-05-09 18:54:38	**Ammessa**
486	4nxcfd6o	1.269,21	10	F	1	2022-05-09 19:02:48	**Ammessa**
487	b9rsqd2z	984,79	10	F	1	2022-05-09 19:13:02	**Ammessa**
488	v1jmeuyd	1.215,12	10	F	1	2022-05-09 19:20:40	**Ammessa**
489	qxrrpr6e	1.176,24	10	F	1	2022-05-09 19:35:04	**Ammessa**
490	g5r9ma4a	0,00	10	F	1	2022-05-09 20:11:03	**Ammessa**
491	x7gswldi	31,30	10	F	1	2022-05-09 21:14:57	**Ammessa**
492	91gdd894	773,88	10	F	1	2022-05-09 21:33:41	**Ammessa**
493	v28iszc5	0,00	10	F	1	2022-05-09 21:48:18	**Ammessa**
494	w4qew12p	363,31	10	F	1	2022-05-09 22:26:44	**Ammessa**
495	fj6nl836	244,46	10	F	1	2022-05-09 23:14:28	**Ammessa**
496	yy7ut6qe	1.284,39	10	F	1	2022-05-10 00:55:37	**Ammessa**
497	u742xj4e	1.316,03	10	F	1	2022-05-10 09:03:08	**Ammessa**
498	mxg9rc9e	0,00	10	F	1	2022-05-10 10:49:19	**Ammessa**
499	q866po1n	1.429,95	10	F	1	2022-05-10 11:25:13	**Ammessa**
500	q62vofme	490,20	10	F	1	2022-05-10 12:05:04	**Ammessa**
501	dun2zogn	1.373,04	10	F	1	2022-05-10 12:08:32	**Ammessa**
502	4acp7toz	171,16	10	F	1	2022-05-10 12:09:34	**Ammessa**
503	ox07iafc	91,19	10	F	1	2022-05-10 12:13:55	**Ammessa**
504	tzbeiqzb	0,00	10	F	1	2022-05-10 12:24:19	**Ammessa**
505	ul01g9m8	0,00	10	F	1	2022-05-10 14:48:40	**Ammessa**
506	8ivsx9y4	1.157,05	10	F	1	2022-05-10 14:50:25	**Ammessa**
507	c23e1z44	1.398,24	10	F	1	2022-05-10 15:49:52	**Ammessa**
508	pueejqaz	1.028,64	10	F	1	2022-05-10 16:01:11	**Ammessa**
509	5tmtc93q	0,00	10	F	1	2022-05-10 16:08:01	**Ammessa**
510	p25li3h5	0,00	10	F	1	2022-05-10 16:25:10	**Ammessa**
511	2hjsa0zx	484,12	10	F	1	2022-05-10 16:51:24	**Ammessa**
512	icx2hnpf	550,49	10	F	1	2022-05-10 17:17:30	**Ammessa**
513	nlxa1j2d	981,15	10	F	1	2022-05-10 17:22:55	**Ammessa**
514	7hdk4xn7	842,75	10	F	1	2022-05-10 17:23:45	**Ammessa**
515	pw9k87js	50,75	10	F	1	2022-05-10 17:34:10	**Ammessa**

POR PUGLIA FESR - FSE 2014-2020. Asse X - Azione 10.2 "Interventi per il rafforzamento delle competenze di base". Avviso pubblico "Borse di studio per studenti delle scuole secondarie di secondo grado a.s. 2021-2022". CUP B31I22000690009. Codice MIR A1002.890.

ALLEGATO A) DELL'ATTO DIRIGENZIALE CODICE CIFRA: 162/DIR/2022/000255 DEL 29/11/2022

GRADUATORIA DEGLI AMMESSI AL BENEFICIO

Num	Cod_Pratica	ISEE	Punti_ISEE	Genere come da CF	Punti genere	Data e ora di trasmissione pratica	ESITO
516	tigoscp5	1.200,28	10	F	1	2022-05-10 17:37:57	**Ammessa**
517	vdmmz2u3	1.497,40	10	F	1	2022-05-10 17:39:35	**Ammessa**
518	48b159t3	102,03	10	F	1	2022-05-10 17:49:06	**Ammessa**
519	mf56wcem	171,17	10	F	1	2022-05-10 18:01:56	**Ammessa**
520	lsq14rxn	359,15	10	F	1	2022-05-10 18:09:34	**Ammessa**
521	s79kohl8	0,00	10	F	1	2022-05-10 18:14:33	**Ammessa**
522	n89xwcok	1.318,37	10	F	1	2022-05-10 18:21:38	**Ammessa**
523	fohdndgl	0,00	10	F	1	2022-05-10 18:27:40	**Ammessa**
524	o0iaj57x	0,00	10	F	1	2022-05-10 18:30:33	**Ammessa**
525	kgnpn4w7	1.283,84	10	F	1	2022-05-10 18:49:06	**Ammessa**
526	uk937j0c	1.132,93	10	F	1	2022-05-10 18:59:55	**Ammessa**
527	5snb1ivl	483,14	10	F	1	2022-05-10 20:22:45	**Ammessa**
528	1sl7twww	369,11	10	F	1	2022-05-10 21:06:22	**Ammessa**
529	xqoo1nnk	1.192,64	10	F	1	2022-05-10 22:25:49	**Ammessa**
530	vd831hig	1.192,64	10	F	1	2022-05-10 23:43:09	**Ammessa**
531	l4jc5o3u	1.268,94	10	F	1	2022-05-11 08:27:16	**Ammessa**
532	aapgngxb	357,07	10	F	1	2022-05-11 08:50:00	**Ammessa**
533	uhy654g6	1.275,19	10	F	1	2022-05-11 10:25:41	**Ammessa**
534	c4s55b2u	1.300,49	10	F	1	2022-05-11 10:47:46	**Ammessa**
535	2ux9y419	0,00	10	F	1	2022-05-11 11:01:41	**Ammessa**
536	wrgsxno2	217,07	10	F	1	2022-05-11 11:11:13	**Ammessa**
537	ek36f781	1.233,04	10	F	1	2022-05-11 11:13:31	**Ammessa**
538	odkyzevl	60,95	10	F	1	2022-05-11 11:39:12	**Ammessa**
539	ilzr7y5w	542,37	10	F	1	2022-05-11 12:41:09	**Ammessa**
540	qlisij79	0,00	10	F	1	2022-05-11 13:14:51	**Ammessa**
541	nrncclob	653,66	10	F	1	2022-05-11 15:09:09	**Ammessa**
542	48xt7alw	1.220,59	10	F	1	2022-05-11 15:09:27	**Ammessa**
543	kdzm6ta8	72,55	10	F	1	2022-05-11 16:15:34	**Ammessa**
544	4x1z5srp	233,63	10	F	1	2022-05-11 16:42:28	**Ammessa**
545	5q74fdwd	1.440,20	10	F	1	2022-05-11 16:47:32	**Ammessa**
546	d9hgmtb9	0,00	10	F	1	2022-05-11 16:48:57	**Ammessa**
547	7sjygwn8	1.377,06	10	F	1	2022-05-11 17:15:37	**Ammessa**
548	h76i11xg	1.266,67	10	F	1	2022-05-11 17:25:41	**Ammessa**
549	pi7678q9	736,35	10	F	1	2022-05-11 17:29:24	**Ammessa**
550	h7z3skte	846,10	10	F	1	2022-05-11 17:32:28	**Ammessa**
551	ug815xbg	1.389,14	10	F	1	2022-05-11 18:07:43	**Ammessa**
552	8wgf9kam	768,70	10	F	1	2022-05-11 18:25:00	**Ammessa**
553	l99bum3c	365,45	10	F	1	2022-05-11 18:51:35	**Ammessa**
554	yr8fmsuy	712,53	10	F	1	2022-05-11 19:14:51	**Ammessa**
555	bczxmxgk	823,90	10	F	1	2022-05-11 19:40:24	**Ammessa**
556	dybigqrq	0,00	10	F	1	2022-05-11 20:29:09	**Ammessa**
557	p59vdimk	1.183,44	10	F	1	2022-05-11 21:26:44	**Ammessa**
558	9e3fzxoh	373,18	10	F	1	2022-05-11 21:32:24	**Ammessa**

POR PUGLIA FESR - FSE 2014-2020. Asse X - Azione 10.2 "Interventi per il rafforzamento delle competenze di base". Avviso pubblico "Borse di studio per studenti delle scuole secondarie di secondo grado a.s. 2021-2022". CUP B31I22000690009. Codice MIR A1002.890.

ALLEGATO A) DELL'ATTO DIRIGENZIALE CODICE CIFRA: 162/DIR/2022/000255 DEL 29/11/2022

GRADUATORIA DEGLI AMMESSI AL BENEFICIO

Num	Cod_Pratica	ISEE	Punti_ISEE	Genere come da CF	Punti genere	Data e ora di trasmissione pratica	ESITO
559	i6ymb5bb	626,89	10	F	1	2022-05-12 08:26:00	**Ammessa**
560	8ja9zpa6	676,86	10	F	1	2022-05-12 08:40:00	**Ammessa**
561	pbn6kfl2	912,94	10	F	1	2022-05-12 10:02:09	**Ammessa**
562	3otjhr2j	561,04	10	F	1	2022-05-12 12:25:17	**Ammessa**
563	7o0jhhqm	1.157,05	10	F	1	2022-05-12 12:27:07	**Ammessa**
564	oqe5ot7v	1.157,05	10	F	1	2022-05-12 12:34:21	**Ammessa**
565	jty79uuq	0,00	10	F	1	2022-05-12 13:02:42	**Ammessa**
566	xp6ssbtz	1.246,88	10	F	1	2022-05-12 15:56:25	**Ammessa**
567	dyqz3ceq	1.489,35	10	F	1	2022-05-12 17:09:15	**Ammessa**
568	z85m1q2j	1.217,05	10	F	1	2022-05-12 17:22:51	**Ammessa**
569	f2iagrlg	1.471,05	10	F	1	2022-05-12 17:39:24	**Ammessa**
570	76ivq2h4	957,97	10	F	1	2022-05-12 17:43:37	**Ammessa**
571	nei05jw3	0,00	10	F	1	2022-05-12 17:44:56	**Ammessa**
572	6il3em34	1.346,26	10	F	1	2022-05-12 17:54:01	**Ammessa**
573	lubdof7t	1.254,90	10	F	1	2022-05-12 17:55:45	**Ammessa**
574	kh5lmibm	0,00	10	F	1	2022-05-12 18:01:28	**Ammessa**
575	iqk59gm6	0,00	10	F	1	2022-05-12 18:12:05	**Ammessa**
576	ip8403yf	1.346,26	10	F	1	2022-05-12 18:15:10	**Ammessa**
577	mbu44332	1.351,23	10	F	1	2022-05-12 19:19:25	**Ammessa**
578	wyo93aeg	1.262,80	10	F	1	2022-05-12 19:33:15	**Ammessa**
579	hxz9q2mj	857,12	10	F	1	2022-05-12 19:48:54	**Ammessa**
580	pyq4ezak	857,12	10	F	1	2022-05-12 19:51:41	**Ammessa**
581	4lerp211	792,22	10	F	1	2022-05-12 20:48:49	**Ammessa**
582	uyfcidaa	6,50	10	F	1	2022-05-13 10:50:12	**Ammessa**
583	gqnohmxb	790,83	10	F	1	2022-05-13 11:26:36	**Ammessa**
584	mr4nemk2	1.434,21	10	F	1	2022-05-13 11:39:29	**Ammessa**
585	dfkzr0s6	0,00	10	F	1	2022-05-13 11:45:50	**Ammessa**
586	vbyrkko4	1.385,78	10	F	1	2022-05-13 12:04:09	**Ammessa**
587	gc8ymfwn	793,89	10	F	1	2022-05-13 12:25:23	**Ammessa**
588	vind0o7p	1.301,95	10	F	1	2022-05-13 14:46:51	**Ammessa**
589	6yesvz05	615,70	10	F	1	2022-05-13 15:23:34	**Ammessa**
590	59nb9jhy	1.254,64	10	F	1	2022-05-13 16:15:21	**Ammessa**
591	jjo36diy	0,00	10	F	1	2022-05-13 16:15:45	**Ammessa**
592	m881y6wi	6,50	10	F	1	2022-05-13 16:21:32	**Ammessa**
593	twblxxee	0,00	10	F	1	2022-05-13 16:45:33	**Ammessa**
594	87ilmw0g	0,00	10	F	1	2022-05-13 18:32:35	**Ammessa**
595	spznnt4o	0,00	10	F	1	2022-05-13 19:59:31	**Ammessa**
596	7j5u60ut	830,00	10	F	1	2022-05-13 20:51:41	**Ammessa**
597	exaiy0nj	502,36	10	F	1	2022-05-13 21:42:41	**Ammessa**
598	c443g431	1.254,90	10	F	1	2022-05-14 11:09:33	**Ammessa**
599	sxaqr1ts	1.439,64	10	F	1	2022-05-15 10:54:09	**Ammessa**
600	mdvhsdmh	0,00	10	F	1	2022-05-15 11:23:09	**Ammessa**
601	ko3d9xu2	0,00	10	F	1	2022-05-15 16:27:40	**Ammessa**

POR PUGLIA FESR - FSE 2014-2020. Asse X - Azione 10.2 "Interventi per il rafforzamento delle competenze di base". Avviso pubblico "Borse di studio per studenti delle scuole secondarie di secondo grado a.s. 2021-2022". CUP B31I22000690009. Codice MIR A1002.890.

ALLEGATO A) DELL'ATTO DIRIGENZIALE CODICE CIFRA: 162/DIR/2022/000255 DEL 29/11/2022

GRADUATORIA DEGLI AMMESSI AL BENEFICIO

Num	Cod_Pratica	ISEE	Punti_ISEE	Genere come da CF	Punti genere	Data e ora di trasmissione pratica	ESITO
602	329nx8la	407,81	10	F	1	2022-05-16 09:26:02	**Ammessa**
603	n32n357r	702,09	10	F	1	2022-05-16 09:39:18	**Ammessa**
604	1fislq5z	0,00	10	F	1	2022-05-16 09:50:49	**Ammessa**
605	4tk3v49i	1.272,75	10	F	1	2022-05-16 09:53:12	**Ammessa**
606	vjn9sx51	0,00	10	F	1	2022-05-16 10:22:34	**Ammessa**
607	zjz1p3ep	0,00	10	F	1	2022-05-16 10:28:53	**Ammessa**
608	6xaiu2qs	1.198,59	10	F	1	2022-05-16 11:58:01	**Ammessa**
609	20q71f2x	0,00	10	F	1	2022-05-16 12:02:47	**Ammessa**
610	uwvfygyb	0,00	10	F	1	2022-05-16 12:11:54	**Ammessa**
611	el3zi5j9	1.442,65	10	F	1	2022-05-16 15:33:42	**Ammessa**
612	9z7tgnqe	850,36	10	F	1	2022-05-16 15:39:00	**Ammessa**
613	y1uawbab	464,64	10	F	1	2022-05-16 15:56:44	**Ammessa**
614	o3fuyyvv	0,00	10	F	1	2022-05-16 16:04:46	**Ammessa**
615	f8qacdbv	0,00	10	F	1	2022-05-16 16:31:44	**Ammessa**
616	q98b4q2p	1.369,51	10	F	1	2022-05-16 17:19:22	**Ammessa**
617	1duyhmhf	1.364,49	10	F	1	2022-05-16 17:28:26	**Ammessa**
618	b9768td7	0,00	10	F	1	2022-05-16 18:00:10	**Ammessa**
619	oot1tjal	0,00	10	F	1	2022-05-16 18:09:44	**Ammessa**
620	jbc2sz94	317,90	10	F	1	2022-05-16 18:15:45	**Ammessa**
621	yjxxtpe8	0,00	10	F	1	2022-05-16 18:35:28	**Ammessa**
622	r8dcurhh	0,90	10	F	1	2022-05-16 19:24:08	**Ammessa**
623	azcfrb1l	10,20	10	F	1	2022-05-16 21:09:55	**Ammessa**
624	538b1dvh	854,64	10	F	1	2022-05-16 22:14:01	**Ammessa**
625	a5xfzdyu	0,00	10	F	1	2022-05-16 22:41:17	**Ammessa**
626	dpnzmajq	0,00	10	F	1	2022-05-17 09:07:40	**Ammessa**
627	i4rccrtu	0,00	10	F	1	2022-05-17 10:32:49	**Ammessa**
628	zga3wbfs	510,39	10	F	1	2022-05-17 10:37:53	**Ammessa**
629	68ccg5xt	549,02	10	F	1	2022-05-17 10:59:33	**Ammessa**
630	rydz8ock	549,02	10	F	1	2022-05-17 11:06:18	**Ammessa**
631	yizgtjpg	920,98	10	F	1	2022-05-17 11:20:39	**Ammessa**
632	i64addwa	468,64	10	F	1	2022-05-17 12:28:49	**Ammessa**
633	aoqxkqb2	883,25	10	F	1	2022-05-17 12:46:16	**Ammessa**
634	96z9wuj8	0,00	10	F	1	2022-05-17 12:50:13	**Ammessa**
635	ni8djlsq	0,00	10	F	1	2022-05-17 13:37:52	**Ammessa**
636	de0qitch	1.326,85	10	F	1	2022-05-17 13:47:27	**Ammessa**
637	azaunev8	575,29	10	F	1	2022-05-17 17:08:57	**Ammessa**
638	lpqt2sco	0,00	10	F	1	2022-05-17 17:10:16	**Ammessa**
639	dgou9o25	711,18	10	F	1	2022-05-17 17:11:18	**Ammessa**
640	7dg1vcvo	0,00	10	F	1	2022-05-17 17:11:26	**Ammessa**
641	u2lbowec	1.098,04	10	F	1	2022-05-17 17:43:21	**Ammessa**
642	adnpzaqv	0,00	10	F	1	2022-05-17 17:45:31	**Ammessa**
643	t0dfloav	1.475,69	10	F	1	2022-05-17 17:47:39	**Ammessa**
644	mgjn5uqq	34,41	10	F	1	2022-05-17 18:11:30	**Ammessa**

POR PUGLIA FESR - FSE 2014-2020. Asse X - Azione 10.2 "Interventi per il rafforzamento delle competenze di base". Avviso pubblico "Borse di studio per studenti delle scuole secondarie di secondo grado a.s. 2021-2022". CUP B31I22000690009. Codice MIR A1002.890.

ALLEGATO A) DELL'ATTO DIRIGENZIALE CODICE CIFRA: 162/DIR/2022/000255 DEL 29/11/2022

GRADUATORIA DEGLI AMMESSI AL BENEFICIO

Num	Cod_Pratica	ISEE	Punti_ISEE	Genere come da CF	Punti genere	Data e ora di trasmissione pratica	ESITO
645	vx7rktu6	0,00	10	F	1	2022-05-17 18:25:31	**Ammessa**
646	8u1oii02	0,00	10	F	1	2022-05-17 18:25:43	**Ammessa**
647	wiflr7c6	0,00	10	F	1	2022-05-17 18:57:27	**Ammessa**
648	66715p3g	1.059,57	10	F	1	2022-05-17 19:31:09	**Ammessa**
649	ldjwgtia	336,60	10	F	1	2022-05-17 20:01:59	**Ammessa**
650	inctuoq5	1.117,50	10	F	1	2022-05-17 20:33:01	**Ammessa**
651	ggqw4jww	1.264,13	10	F	1	2022-05-17 20:34:53	**Ammessa**
652	o770plb0	390,24	10	F	1	2022-05-18 10:11:02	**Ammessa**
653	5yojgxyd	1.317,07	10	F	1	2022-05-18 10:16:47	**Ammessa**
654	w7asgpc8	0,00	10	F	1	2022-05-18 10:17:49	**Ammessa**
655	pc64erfh	473,35	10	F	1	2022-05-18 10:26:15	**Ammessa**
656	bgxrflcp	1.485,90	10	F	1	2022-05-18 10:32:01	**Ammessa**
657	pajlvfo1	1.188,43	10	F	1	2022-05-18 10:34:18	**Ammessa**
658	20pbh2gs	678,61	10	F	1	2022-05-18 10:44:00	**Ammessa**
659	pu4861a4	1.099,89	10	F	1	2022-05-18 10:48:43	**Ammessa**
660	jb2z11ms	816,48	10	F	1	2022-05-18 10:53:49	**Ammessa**
661	yc8c8kf8	168,58	10	F	1	2022-05-18 11:02:03	**Ammessa**
662	3ja0j9tt	1.015,65	10	F	1	2022-05-18 11:17:37	**Ammessa**
663	oilgt8y1	1.303,92	10	F	1	2022-05-18 11:21:18	**Ammessa**
664	382qqw4e	1.342,16	10	F	1	2022-05-18 11:42:38	**Ammessa**
665	i0o5g1bx	491,40	10	F	1	2022-05-18 11:45:33	**Ammessa**
666	x9zufrm7	1.470,06	10	F	1	2022-05-18 12:20:18	**Ammessa**
667	hr5klr5h	47,14	10	F	1	2022-05-18 12:29:26	**Ammessa**
668	sr1g7q6v	0,00	10	F	1	2022-05-18 16:14:09	**Ammessa**
669	q9j1s2nf	1.213,93	10	F	1	2022-05-18 16:20:21	**Ammessa**
670	8khg1zvm	1.414,36	10	F	1	2022-05-18 16:47:20	**Ammessa**
671	d3csxfu7	0,00	10	F	1	2022-05-18 16:54:41	**Ammessa**
672	iyq1cufe	0,00	10	F	1	2022-05-18 17:07:34	**Ammessa**
673	74mkfzkn	1.478,11	10	F	1	2022-05-18 17:13:40	**Ammessa**
674	5etmzx2c	0,00	10	F	1	2022-05-18 17:54:36	**Ammessa**
675	mk6ybjsm	0,00	10	F	1	2022-05-18 18:49:33	**Ammessa**
676	x4eiyz3s	1.016,59	10	F	1	2022-05-18 18:59:00	**Ammessa**
677	j1psoe2j	0,00	10	F	1	2022-05-18 20:36:34	**Ammessa**
678	nct3yy4y	37,84	10	F	1	2022-05-18 20:50:03	**Ammessa**
679	ya99qotf	0,00	10	F	1	2022-05-18 21:27:32	**Ammessa**
680	q157c1tl	0,00	10	F	1	2022-05-19 11:51:30	**Ammessa**
681	ot86hyjq	828,03	10	F	1	2022-05-19 12:59:37	**Ammessa**
682	lmptmgvh	7,32	10	F	1	2022-05-19 15:41:13	**Ammessa**
683	gfntxclr	25,56	10	F	1	2022-05-19 16:24:13	**Ammessa**
684	vrce3mii	0,00	10	F	1	2022-05-19 17:03:02	**Ammessa**
685	gwuyy175	878,62	10	F	1	2022-05-19 17:10:27	**Ammessa**
686	syv1xrfc	1.359,54	10	F	1	2022-05-19 17:19:05	**Ammessa**
687	ufb04s83	681,25	10	F	1	2022-05-19 17:45:36	**Ammessa**

POR PUGLIA FESR - FSE 2014-2020. Asse X - Azione 10.2 "Interventi per il rafforzamento delle competenze di base". Avviso pubblico "Borse di studio per studenti delle scuole secondarie di secondo grado a.s. 2021-2022". CUP B31I22000690009. Codice MIR A1002.890.

ALLEGATO A) DELL'ATTO DIRIGENZIALE CODICE CIFRA: 162/DIR/2022/000255 DEL 29/11/2022

GRADUATORIA DEGLI AMMESSI AL BENEFICIO

Num	Cod_Pratica	ISEE	Punti_ISEE	Genere come da CF	Punti genere	Data e ora di trasmissione pratica	ESITO
688	hgckic5h	1.120,98	10	F	1	2022-05-19 18:15:52	**Ammessa**
689	jnb0mxmp	32,35	10	F	1	2022-05-19 18:28:26	**Ammessa**
690	zi26e57l	662,60	10	F	1	2022-05-19 18:51:02	**Ammessa**
691	3o0tjp8v	3,01	10	F	1	2022-05-19 19:09:34	**Ammessa**
692	62feqlpv	777,24	10	F	1	2022-05-19 19:10:57	**Ammessa**
693	dr6qpjmg	1.469,59	10	F	1	2022-05-19 20:01:47	**Ammessa**
694	ykne40t3	210,03	10	F	1	2022-05-19 20:25:39	**Ammessa**
695	ga5v7ec9	715,19	10	F	1	2022-05-19 20:57:17	**Ammessa**
696	602v07sy	0,00	10	F	1	2022-05-20 10:09:15	**Ammessa**
697	jcl0z22t	849,22	10	F	1	2022-05-20 10:30:22	**Ammessa**
698	e484ru3k	0,00	10	F	1	2022-05-20 10:33:05	**Ammessa**
699	0nsaau8p	164,71	10	F	1	2022-05-20 10:34:59	**Ammessa**
700	jlrvjqd8	835,59	10	F	1	2022-05-20 11:03:39	**Ammessa**
701	6335w4qw	356,16	10	F	1	2022-05-20 12:29:43	**Ammessa**
702	po1pao2f	0,00	10	F	1	2022-05-20 16:53:03	**Ammessa**
703	qmeu7pz2	0,00	10	F	1	2022-05-20 17:43:07	**Ammessa**
704	c77xvy0x	1.298,81	10	F	1	2022-05-20 18:01:36	**Ammessa**
705	acvixijk	934,33	10	F	1	2022-05-20 18:27:08	**Ammessa**
706	pylcwden	171,98	10	F	1	2022-05-20 18:35:32	**Ammessa**
707	k49ij52i	1.202,17	10	F	1	2022-05-20 19:15:12	**Ammessa**
708	75kfzz3w	1.443,23	10	F	1	2022-05-20 19:33:20	**Ammessa**
709	weeaj3i1	1.094,46	10	F	1	2022-05-21 17:22:32	**Ammessa**
710	51j558r3	0,00	10	F	1	2022-05-21 19:11:19	**Ammessa**
711	ledc6x0i	0,00	10	F	1	2022-05-21 19:18:06	**Ammessa**
712	5earue4j	0,00	10	F	1	2022-05-21 20:27:26	**Ammessa**
713	rbbemzpb	0,00	10	F	1	2022-05-21 21:50:07	**Ammessa**
714	jlqexwpz	943,35	10	F	1	2022-05-22 23:22:01	**Ammessa**
715	3pzzjlx2	1.343,92	10	F	1	2022-05-23 09:28:37	**Ammessa**
716	s7f3a5xx	1.216,28	10	F	1	2022-05-23 09:53:57	**Ammessa**
717	k1lwf5zg	0,00	10	F	1	2022-05-23 10:19:04	**Ammessa**
718	42sz2r4g	221,88	10	F	1	2022-05-23 10:20:12	**Ammessa**
719	gupt3lc8	0,00	10	F	1	2022-05-23 10:21:55	**Ammessa**
720	rxju715l	1.353,38	10	F	1	2022-05-23 11:07:54	**Ammessa**
721	f1m0mowm	450,98	10	F	1	2022-05-23 11:13:30	**Ammessa**
722	1f6zluns	501,79	10	F	1	2022-05-23 11:30:31	**Ammessa**
723	7w2mi2ek	919,61	10	F	1	2022-05-23 12:13:27	**Ammessa**
724	fxn4n3ai	120,50	10	F	1	2022-05-23 13:16:04	**Ammessa**
725	d9lvslnv	0,59	10	F	1	2022-05-23 17:02:18	**Ammessa**
726	bf9iny1u	867,45	10	F	1	2022-05-23 17:18:01	**Ammessa**
727	gi8naibs	0,19	10	F	1	2022-05-23 17:20:14	**Ammessa**
728	5dt8jpzp	871,43	10	F	1	2022-05-23 17:22:16	**Ammessa**
729	6mvvvok8	809,61	10	F	1	2022-05-23 17:31:16	**Ammessa**
730	h5vtjm39	1.142,58	10	F	1	2022-05-23 17:51:04	**Ammessa**

POR PUGLIA FESR - FSE 2014-2020. Asse X - Azione 10.2 "Interventi per il rafforzamento delle competenze di base". Avviso pubblico "Borse di studio per studenti delle scuole secondarie di secondo grado a.s. 2021-2022". CUP B31I22000690009. Codice MIR A1002.890.

ALLEGATO A) DELL'ATTO DIRIGENZIALE CODICE CIFRA: 162/DIR/2022/000255 DEL 29/11/2022

GRADUATORIA DEGLI AMMESSI AL BENEFICIO

Num	Cod_Pratica	ISEE	Punti_ISEE	Genere come da CF	Punti genere	Data e ora di trasmissione pratica	ESITO
731	2rvf6c94	151,08	10	F	1	2022-05-23 17:52:30	**Ammessa**
732	puxf6x0p	676,47	10	F	1	2022-05-23 18:03:14	**Ammessa**
733	nmasjxm3	0,00	10	F	1	2022-05-23 18:03:47	**Ammessa**
734	jwkvrliu	1.207,79	10	F	1	2022-05-23 18:10:19	**Ammessa**
735	nzzkufnb	0,00	10	F	1	2022-05-23 18:27:31	**Ammessa**
736	9pajhzpy	0,00	10	F	1	2022-05-23 19:33:13	**Ammessa**
737	tcavkxaa	1.234,31	10	F	1	2022-05-23 19:39:30	**Ammessa**
738	6nbhf5wp	974,32	10	F	1	2022-05-23 19:44:38	**Ammessa**
739	rmfdok27	0,00	10	F	1	2022-05-23 20:01:11	**Ammessa**
740	rq7miqib	10,30	10	F	1	2022-05-23 20:02:12	**Ammessa**
741	8sxlb57a	1.008,83	10	F	1	2022-05-23 23:39:15	**Ammessa**
742	0bf5jjfe	0,00	10	F	1	2022-05-24 08:57:55	**Ammessa**
743	yw45z1j6	1.083,31	10	F	1	2022-05-24 09:56:05	**Ammessa**
744	7nm443ze	0,00	10	F	1	2022-05-24 12:43:32	**Ammessa**
745	izngb0ae	1,05	10	F	1	2022-05-24 16:42:42	**Ammessa**
746	bv09nlct	857,94	10	F	1	2022-05-24 17:38:30	**Ammessa**
747	o7i76rzs	999,84	10	F	1	2022-05-24 17:53:53	**Ammessa**
748	0mzbydvz	0,00	10	F	1	2022-05-24 18:17:24	**Ammessa**
749	ym0qciwr	0,00	10	F	1	2022-05-24 18:23:11	**Ammessa**
750	yq3smqpz	203,39	10	F	1	2022-05-24 19:01:47	**Ammessa**
751	om9bzr9k	0,00	10	F	1	2022-05-24 19:07:58	**Ammessa**
752	fo3ddn4n	0,00	10	F	1	2022-05-24 19:10:15	**Ammessa**
753	9mw4t7v0	300,17	10	F	1	2022-05-24 19:40:51	**Ammessa**
754	3oznmr3r	1.213,12	10	F	1	2022-05-24 19:55:13	**Ammessa**
755	zl8ghm7h	1.437,72	10	F	1	2022-05-24 20:19:30	**Ammessa**
756	hcofgjok	1.331,21	10	F	1	2022-05-24 23:13:59	**Ammessa**
757	yc9ktk46	0,00	10	F	1	2022-05-25 09:26:42	**Ammessa**
758	bi83vvay	0,00	10	F	1	2022-05-25 09:47:29	**Ammessa**
759	t0pxbv7g	1.374,51	10	F	1	2022-05-25 10:09:42	**Ammessa**
760	xfal6eux	799,40	10	F	1	2022-05-25 10:37:03	**Ammessa**
761	s0ngatpp	882,17	10	F	1	2022-05-25 10:40:16	**Ammessa**
762	25ymvubt	692,99	10	F	1	2022-05-25 10:52:15	**Ammessa**
763	aubyr7ds	1.490,45	10	F	1	2022-05-25 11:17:52	**Ammessa**
764	6zn5d9i1	0,00	10	F	1	2022-05-25 11:31:12	**Ammessa**
765	4h0y4yq6	596,43	10	F	1	2022-05-25 11:50:07	**Ammessa**
766	rm3abtw4	644,32	10	F	1	2022-05-25 12:28:31	**Ammessa**
767	dyv4chyc	0,00	10	F	1	2022-05-25 12:33:18	**Ammessa**
768	qq4yk42z	491,67	10	F	1	2022-05-25 13:05:28	**Ammessa**
769	9pnp17we	520,49	10	F	1	2022-05-25 17:03:47	**Ammessa**
770	tut1mce5	1.001,58	10	F	1	2022-05-25 17:15:15	**Ammessa**
771	apyyvdpf	0,00	10	F	1	2022-05-25 17:17:31	**Ammessa**
772	5vfjfigs	268,21	10	F	1	2022-05-25 17:31:27	**Ammessa**
773	o4kcswua	1.489,98	10	F	1	2022-05-25 17:58:07	**Ammessa**

POR PUGLIA FESR - FSE 2014-2020. Asse X - Azione 10.2 "Interventi per il rafforzamento delle competenze di base". Avviso pubblico "Borse di studio per studenti delle scuole secondarie di secondo grado a.s. 2021-2022". CUP B31I22000690009. Codice MIR A1002.890.

ALLEGATO A) DELL'ATTO DIRIGENZIALE CODICE CIFRA: 162/DIR/2022/000255 DEL 29/11/2022

GRADUATORIA DEGLI AMMESSI AL BENEFICIO

Num	Cod_Pratica	ISEE	Punti_ISEE	Genere come da CF	Punti genere	Data e ora di trasmissione pratica	ESITO
774	253c01bu	1.093,25	10	F	1	2022-05-25 18:12:38	**Ammessa**
775	jlmfo9lp	1.093,25	10	F	1	2022-05-25 18:26:58	**Ammessa**
776	jlaj54fh	1.454,85	10	F	1	2022-05-25 18:47:03	**Ammessa**
777	fkjigxg2	1.341,95	10	F	1	2022-05-25 18:50:20	**Ammessa**
778	00unt0fv	490,00	10	F	1	2022-05-25 18:52:38	**Ammessa**
779	u0q046b6	982,77	10	F	1	2022-05-25 19:31:59	**Ammessa**
780	ojz7we3t	1.030,24	10	F	1	2022-05-25 20:18:45	**Ammessa**
781	hjye1txj	0,00	10	F	1	2022-05-25 20:25:05	**Ammessa**
782	vhvq99x0	24,39	10	F	1	2022-05-25 22:16:02	**Ammessa**
783	0anxhpqf	0,00	10	F	1	2022-05-26 10:06:58	**Ammessa**
784	7ki1gyy9	1.317,80	10	F	1	2022-05-26 11:40:18	**Ammessa**
785	ijnvfjxa	0,00	10	F	1	2022-05-26 12:03:53	**Ammessa**
786	fk4q9vzu	511,73	10	F	1	2022-05-26 13:16:13	**Ammessa**
787	ghlbxz03	1.258,70	10	F	1	2022-05-26 14:58:17	**Ammessa**
788	hek1bf4g	293,34	10	F	1	2022-05-26 16:30:21	**Ammessa**
789	959eo37f	1.085,80	10	F	1	2022-05-26 17:51:36	**Ammessa**
790	adegqlsc	0,00	10	F	1	2022-05-26 18:47:54	**Ammessa**
791	tb0unqgp	1.455,74	10	F	1	2022-05-26 19:08:55	**Ammessa**
792	ffg805wd	0,00	10	F	1	2022-05-26 19:26:30	**Ammessa**
793	zwn1yffu	1.455,74	10	F	1	2022-05-26 19:31:59	**Ammessa**
794	konpwfic	759,12	10	F	1	2022-05-27 09:38:17	**Ammessa**
795	1kxtv2sr	1.300,82	10	F	1	2022-05-27 10:19:48	**Ammessa**
796	hgz5nsid	982,86	10	F	1	2022-05-27 10:40:52	**Ammessa**
797	x2xmtps7	0,00	10	F	1	2022-05-27 10:41:58	**Ammessa**
798	gntke8al	1.500,00	10	F	1	2022-05-27 11:03:10	**Ammessa**
799	vaq9u2hm	0,00	10	F	1	2022-05-27 11:12:33	**Ammessa**
800	vf1atxme	0,00	10	F	1	2022-05-27 13:06:21	**Ammessa**
801	xe8c07wm	148,82	10	F	1	2022-05-27 15:16:48	**Ammessa**
802	powujwx0	642,04	10	F	1	2022-05-27 15:52:32	**Ammessa**
803	wyc61zrs	1.230,95	10	F	1	2022-05-27 16:14:00	**Ammessa**
804	bwr9bnuk	426,99	10	F	1	2022-05-27 17:10:26	**Ammessa**
805	z6xq2ni0	1.397,15	10	F	1	2022-05-27 18:03:22	**Ammessa**
806	7c5jdbeu	1.107,84	10	F	1	2022-05-27 18:42:15	**Ammessa**
807	o58vpq2h	1.352,39	10	F	1	2022-05-27 19:42:27	**Ammessa**
808	l0yytiyl	0,00	10	F	1	2022-05-28 11:17:24	**Ammessa**
809	00szkdmw	876,33	10	F	1	2022-05-28 14:51:07	**Ammessa**
810	bvgh4d5e	0,00	10	F	1	2022-05-28 19:34:14	**Ammessa**
811	efb0a0rg	1.429,41	10	F	1	2022-05-29 11:47:27	**Ammessa**
812	pzbglh6v	0,00	10	F	1	2022-05-29 20:28:44	**Ammessa**
813	jlg61fpm	0,00	10	F	1	2022-05-30 10:28:36	**Ammessa**
814	e69u3brb	12,37	10	F	1	2022-05-30 10:35:57	**Ammessa**
815	yp3c70zs	0,00	10	F	1	2022-05-30 10:46:49	**Ammessa**
816	nyjd92m6	0,00	10	F	1	2022-05-30 10:48:46	**Ammessa**

POR PUGLIA FESR - FSE 2014-2020. Asse X - Azione 10.2 "Interventi per il rafforzamento delle competenze di base". Avviso pubblico "Borse di studio per studenti delle scuole secondarie di secondo grado a.s. 2021-2022". CUP B31I22000690009. Codice MIR A1002.890.

ALLEGATO A) DELL'ATTO DIRIGENZIALE CODICE CIFRA: 162/DIR/2022/000255 DEL 29/11/2022

GRADUATORIA DEGLI AMMESSI AL BENEFICIO

Num	Cod_Pratica	ISEE	Punti_ISEE	Genere come da CF	Punti genere	Data e ora di trasmissione pratica	ESITO
817	f1cubzat	0,00	10	F	1	2022-05-30 11:18:56	**Ammessa**
818	bipmosud	0,00	10	F	1	2022-05-30 11:30:52	**Ammessa**
819	3g3eg7ph	300,00	10	F	1	2022-05-30 13:04:07	**Ammessa**
820	5uif6d5v	1.202,85	10	F	1	2022-05-30 13:12:23	**Ammessa**
821	hyh3qdma	958,31	10	F	1	2022-05-30 13:44:10	**Ammessa**
822	e5uuvdri	699,84	10	F	1	2022-05-30 16:04:59	**Ammessa**
823	565tpmqd	0,00	10	F	1	2022-05-30 16:51:09	**Ammessa**
824	cjh4ub9e	343,68	10	F	1	2022-05-30 17:38:28	**Ammessa**
825	tttljv1s	0,00	10	F	1	2022-05-30 17:52:30	**Ammessa**
826	pz4on5qv	0,00	10	F	1	2022-05-30 18:44:28	**Ammessa**
827	92ge0cgv	98,21	10	F	1	2022-05-30 18:46:19	**Ammessa**
828	onnn0i4z	1.024,71	10	F	1	2022-05-30 19:04:09	**Ammessa**
829	0jec8kcs	0,00	10	F	1	2022-05-30 19:40:18	**Ammessa**
830	wf2bxf88	569,80	10	F	1	2022-05-30 20:36:54	**Ammessa**
831	45ptx29s	569,80	10	F	1	2022-05-30 20:53:10	**Ammessa**
832	qbr18n1k	0,00	10	F	1	2022-05-31 10:55:43	**Ammessa**
833	hhzdr6pv	1.233,48	10	F	1	2022-05-31 11:42:55	**Ammessa**
834	m16qljts	0,00	10	F	1	2022-05-31 12:21:22	**Ammessa**
835	st4hxbzj	0,00	10	F	1	2022-05-31 12:43:00	**Ammessa**
836	bcgs5mdi	1.003,92	10	F	1	2022-05-31 14:53:13	**Ammessa**
837	g1g96yy2	0,04	10	F	1	2022-05-31 15:53:55	**Ammessa**
838	wy384k5c	1.373,54	10	F	1	2022-05-31 17:40:21	**Ammessa**
839	nnkeezqx	0,00	10	F	1	2022-05-31 18:25:17	**Ammessa**
840	e3ui5jwa	0,00	10	F	1	2022-05-31 18:37:58	**Ammessa**
841	kevle6j8	946,02	10	F	1	2022-05-31 19:12:06	**Ammessa**
842	n6qws6q6	970,53	10	F	1	2022-05-31 19:29:34	**Ammessa**
843	gqcnisc9	751,75	10	F	1	2022-05-31 19:42:50	**Ammessa**
844	kajy9pem	0,00	10	F	1	2022-05-31 22:23:21	**Ammessa**
845	f9benfw6	690,24	10	F	1	2022-06-01 09:35:35	**Ammessa**
846	i8mmlmr1	602,72	10	F	1	2022-06-01 09:49:43	**Ammessa**
847	ex2iu91q	227,57	10	F	1	2022-06-01 09:54:08	**Ammessa**
848	smgxbn5e	0,00	10	F	1	2022-06-01 09:59:59	**Ammessa**
849	qxqaxwm1	0,00	10	F	1	2022-06-01 10:48:58	**Ammessa**
850	s5aa0pkr	1.271,22	10	F	1	2022-06-01 11:19:36	**Ammessa**
851	s6j50x88	0,00	10	F	1	2022-06-01 11:49:13	**Ammessa**
852	a5s4ai60	1.128,24	10	F	1	2022-06-01 12:00:34	**Ammessa**
853	5y9z6ieq	375,56	10	F	1	2022-06-01 12:04:09	**Ammessa**
854	k095weoa	0,00	10	F	1	2022-06-01 15:36:39	**Ammessa**
855	u1fuxp8r	489,84	10	F	1	2022-06-01 18:32:47	**Ammessa**
856	8rxn754x	997,74	10	F	1	2022-06-01 18:34:57	**Ammessa**
857	0oyvk1ve	0,00	10	F	1	2022-06-01 18:52:58	**Ammessa**
858	qyg8v7ph	0,00	10	F	1	2022-06-01 19:27:31	**Ammessa**
859	5k9ht990	1.091,02	10	F	1	2022-06-01 19:45:11	**Ammessa**

POR PUGLIA FESR - FSE 2014-2020. Asse X - Azione 10.2 "Interventi per il rafforzamento delle competenze di base". Avviso pubblico "Borse di studio per studenti delle scuole secondarie di secondo grado a.s. 2021-2022". CUP B31I22000690009. Codice MIR A1002.890.

ALLEGATO A) DELL'ATTO DIRIGENZIALE CODICE CIFRA: 162/DIR/2022/000255 DEL 29/11/2022

GRADUATORIA DEGLI AMMESSI AL BENEFICIO

Num	Cod_Pratica	ISEE	Punti_ISEE	Genere come da CF	Punti genere	Data e ora di trasmissione pratica	ESITO
860	k57b328p	24,39	10	F	1	2022-06-02 15:54:10	**Ammessa**
861	kq876xlv	45,10	10	F	1	2022-06-03 09:34:30	**Ammessa**
862	992atkbz	380,49	10	F	1	2022-06-03 09:45:17	**Ammessa**
863	xs2k2x4f	339,29	10	F	1	2022-06-03 11:16:19	**Ammessa**
864	h7s4t2oy	1.232,47	10	F	1	2022-06-03 11:44:25	**Ammessa**
865	061dwuqr	1.066,28	10	F	1	2022-06-03 11:54:32	**Ammessa**
866	lou5ae9m	1.405,39	10	F	1	2022-06-03 12:18:37	**Ammessa**
867	e6ozxd4d	540,13	10	F	1	2022-06-03 12:27:29	**Ammessa**
868	bx0097f3	1.190,24	10	F	1	2022-06-03 18:00:15	**Ammessa**
869	hos9k0rd	474,31	10	F	1	2022-06-03 18:17:44	**Ammessa**
870	qw30a8bi	1.424,59	10	F	1	2022-06-03 19:06:58	**Ammessa**
871	zav0g6mq	78,77	10	F	1	2022-06-03 19:44:26	**Ammessa**
872	ewkz87eg	1.118,20	10	F	1	2022-06-03 20:10:38	**Ammessa**
873	g1ylnhs7	1.125,20	10	F	1	2022-06-03 20:42:07	**Ammessa**
874	sqbqp7tb	725,20	10	F	1	2022-06-04 15:27:37	**Ammessa**
875	jloxtk3j	1.285,77	10	F	1	2022-06-04 15:51:04	**Ammessa**
876	bxb7k2hj	0,00	10	F	1	2022-06-04 17:37:34	**Ammessa**
877	kn8b9jls	0,00	10	F	1	2022-06-04 18:04:35	**Ammessa**
878	sid743zp	1.160,56	10	F	1	2022-06-05 00:29:31	**Ammessa**
879	bqzcxojo	1.208,84	10	F	1	2022-06-05 12:24:51	**Ammessa**
880	cu9k3svw	593,14	10	F	1	2022-06-06 08:03:38	**Ammessa**
881	31woo5zu	0,00	10	F	1	2022-06-06 09:38:23	**Ammessa**
882	dmxvkilh	1.058,82	10	F	1	2022-06-06 09:45:00	**Ammessa**
883	mqvz0lbt	0,00	10	F	1	2022-06-06 10:06:48	**Ammessa**
884	rke5abm4	0,00	10	F	1	2022-06-06 10:51:44	**Ammessa**
885	s9905vq7	0,00	10	F	1	2022-06-06 10:57:32	**Ammessa**
886	pu8y1cfn	1.203,01	10	F	1	2022-06-06 11:05:05	**Ammessa**
887	qvl29zky	650,28	10	F	1	2022-06-06 11:08:00	**Ammessa**
888	gksieml1	0,00	10	F	1	2022-06-06 11:51:49	**Ammessa**
889	rsggi9eb	633,42	10	F	1	2022-06-06 12:14:37	**Ammessa**
890	rgil9q9e	1.431,55	10	F	1	2022-06-06 12:16:19	**Ammessa**
891	qqsb4elx	1.253,66	10	F	1	2022-06-06 12:41:34	**Ammessa**
892	b7r1jksc	1.463,33	10	F	1	2022-06-06 13:04:52	**Ammessa**
893	ol39af94	0,00	10	F	1	2022-06-06 13:59:48	**Ammessa**
894	jp51mj2j	0,00	10	F	1	2022-06-06 15:33:50	**Ammessa**
895	m8mfqp3l	12,57	10	F	1	2022-06-06 16:20:10	**Ammessa**
896	h3d0o6wo	706,07	10	F	1	2022-06-06 16:39:03	**Ammessa**
897	g7em7o6x	0,00	10	F	1	2022-06-06 16:45:14	**Ammessa**
898	anqam4rn	1.208,46	10	F	1	2022-06-06 16:48:19	**Ammessa**
899	jda1az63	1.435,14	10	F	1	2022-06-06 16:51:06	**Ammessa**
900	t72ticao	1.181,88	10	F	1	2022-06-06 17:02:54	**Ammessa**
901	lv5l0meu	1.435,54	10	F	1	2022-06-06 17:18:38	**Ammessa**
902	cgwf6wcd	0,00	10	F	1	2022-06-06 17:20:49	**Ammessa**

POR PUGLIA FESR - FSE 2014-2020. Asse X - Azione 10.2 "Interventi per il rafforzamento delle competenze di base". Avviso pubblico "Borse di studio per studenti delle scuole secondarie di secondo grado a.s. 2021-2022". CUP B31I22000690009. Codice MIR A1002.890.

ALLEGATO A) DELL'ATTO DIRIGENZIALE CODICE CIFRA: 162/DIR/2022/000255 DEL 29/11/2022

GRADUATORIA DEGLI AMMESSI AL BENEFICIO

Num	Cod_Pratica	ISEE	Punti_ISEE	Genere come da CF	Punti genere	Data e ora di trasmissione pratica	ESITO
903	moqi6tx0	1.186,88	10	F	1	2022-06-06 17:40:40	**Ammessa**
904	oj7tn450	0,00	10	F	1	2022-06-06 17:54:24	**Ammessa**
905	8t9qf40i	0,00	10	F	1	2022-06-06 18:03:14	**Ammessa**
906	4lldgdf1	0,00	10	F	1	2022-06-06 18:11:29	**Ammessa**
907	ds74leuh	1.246,38	10	F	1	2022-06-06 19:13:14	**Ammessa**
908	e0bibufa	3,46	10	F	1	2022-06-06 19:37:56	**Ammessa**
909	z9b0tglk	618,75	10	F	1	2022-06-06 20:31:38	**Ammessa**
910	z8ik7bje	189,71	10	F	1	2022-06-06 21:24:13	**Ammessa**
911	yrbby8jk	1.281,14	10	F	1	2022-06-07 09:07:50	**Ammessa**
912	z8m4pvbg	249,43	10	F	1	2022-06-07 09:50:08	**Ammessa**
913	lywhmpn5	304,39	10	F	1	2022-06-07 09:54:25	**Ammessa**
914	6wm5ysx9	103,16	10	F	1	2022-06-07 10:03:38	**Ammessa**
915	ap6daw8a	902,53	10	F	1	2022-06-07 10:18:30	**Ammessa**
916	u2ipaxxf	675,29	10	F	1	2022-06-07 10:44:12	**Ammessa**
917	k66gmlz1	767,02	10	F	1	2022-06-07 11:32:14	**Ammessa**
918	xp4fotf1	0,00	10	F	1	2022-06-07 11:33:30	**Ammessa**
919	aacq33un	614,61	10	F	1	2022-06-07 12:14:02	**Ammessa**
920	xoyar7it	744,90	10	F	1	2022-06-07 12:15:28	**Ammessa**
921	z2io85mv	0,00	10	F	1	2022-06-07 13:13:23	**Ammessa**
922	yq99066v	785,27	10	F	1	2022-06-07 14:06:32	**Ammessa**
923	he5f06ap	785,27	10	F	1	2022-06-07 14:18:40	**Ammessa**
924	fq0s4gfz	1.451,07	10	F	1	2022-06-07 15:08:47	**Ammessa**
925	6nvhvjak	1.271,37	10	F	1	2022-06-07 16:57:11	**Ammessa**
926	8yk48y17	1.264,33	10	F	1	2022-06-07 17:03:19	**Ammessa**
927	5v0bfb8a	975,00	10	F	1	2022-06-07 17:32:25	**Ammessa**
928	36x93362	851,18	10	F	1	2022-06-07 18:17:23	**Ammessa**
929	wowfj8fj	1.239,51	10	F	1	2022-06-07 18:25:30	**Ammessa**
930	o4j5kcm4	1.360,90	10	F	1	2022-06-07 19:34:23	**Ammessa**
931	kak4ncoi	769,61	10	F	1	2022-06-07 20:02:01	**Ammessa**
932	e619u8pa	0,00	10	F	1	2022-06-07 22:50:27	**Ammessa**
933	9gi4ix67	761,14	10	F	1	2022-06-08 07:39:19	**Ammessa**
934	pylltl1s	1.496,48	10	F	1	2022-06-08 09:15:43	**Ammessa**
935	bgxjixf4	90,40	10	F	1	2022-06-08 09:24:14	**Ammessa**
936	iani6zvv	1.114,42	10	F	1	2022-06-08 09:55:39	**Ammessa**
937	es41mjnb	7,86	10	F	1	2022-06-08 09:57:10	**Ammessa**
938	mrp4wtd5	1.285,71	10	F	1	2022-06-08 10:50:22	**Ammessa**
939	s6i98osk	988,54	10	F	1	2022-06-08 11:30:07	**Ammessa**
940	p823ng90	6,86	10	F	1	2022-06-08 11:36:19	**Ammessa**
941	xltpis6v	0,00	10	F	1	2022-06-08 11:36:21	**Ammessa**
942	sd7qbq7g	1.127,87	10	F	1	2022-06-08 11:51:05	**Ammessa**
943	nhonzwok	1.127,87	10	F	1	2022-06-08 12:02:19	**Ammessa**
944	4n9of732	0,00	10	F	1	2022-06-08 12:09:51	**Ammessa**
945	0eo6ucwq	665,20	10	F	1	2022-06-08 12:21:16	**Ammessa**

POR PUGLIA FESR - FSE 2014-2020. Asse X - Azione 10.2 "Interventi per il rafforzamento delle competenze di base". Avviso pubblico "Borse di studio per studenti delle scuole secondarie di secondo grado a.s. 2021-2022". CUP B31I22000690009. Codice MIR A1002.890.

ALLEGATO A) DELL'ATTO DIRIGENZIALE CODICE CIFRA: 162/DIR/2022/000255 DEL 29/11/2022

GRADUATORIA DEGLI AMMESSI AL BENEFICIO

Num	Cod_Pratica	ISEE	Punti_ISEE	Genere come da CF	Punti genere	Data e ora di trasmissione pratica	ESITO
946	n156lxo1	760,79	10	F	1	2022-06-08 12:51:25	**Ammessa**
947	sf8cy8wo	122,29	10	F	1	2022-06-08 14:55:54	**Ammessa**
948	crv99g3h	1.324,71	10	F	1	2022-06-08 16:58:52	**Ammessa**
949	qkz14s2u	0,00	10	F	1	2022-06-08 17:20:52	**Ammessa**
950	jv8wiy38	121,62	10	F	1	2022-06-08 17:41:34	**Ammessa**
951	m3boy2wh	121,62	10	F	1	2022-06-08 17:52:58	**Ammessa**
952	pbcnhgzt	0,00	10	F	1	2022-06-08 17:58:16	**Ammessa**
953	9rh290nz	0,00	10	F	1	2022-06-08 18:09:36	**Ammessa**
954	427qfgv7	0,00	10	F	1	2022-06-08 18:17:06	**Ammessa**
955	ux56qjuk	1.170,65	10	F	1	2022-06-08 18:41:42	**Ammessa**
956	w1gzubss	1.206,01	10	F	1	2022-06-08 18:49:04	**Ammessa**
957	c0xltxx6	192,16	10	F	1	2022-06-08 20:33:28	**Ammessa**
958	uasbbbqn	977,24	10	F	1	2022-06-08 21:07:44	**Ammessa**
959	1d705i5m	1.145,87	10	F	1	2022-06-08 21:40:18	**Ammessa**
960	mfmjt55n	0,00	10	F	1	2022-06-08 23:17:40	**Ammessa**
961	ld93lwdj	194,64	10	F	1	2022-06-09 00:29:08	**Ammessa**
962	6y5abb94	0,00	10	F	1	2022-06-09 07:21:50	**Ammessa**
963	165cohmx	127,55	10	F	1	2022-06-09 08:48:04	**Ammessa**
964	vo8dmziq	741,46	10	F	1	2022-06-09 09:03:01	**Ammessa**
965	b00o4663	1.078,43	10	F	1	2022-06-09 09:18:52	**Ammessa**
966	xiu68enw	474,31	10	F	1	2022-06-09 09:25:55	**Ammessa**
967	v65cdndu	1.152,26	10	F	1	2022-06-09 10:44:42	**Ammessa**
968	2j7ne864	1,29	10	F	1	2022-06-09 10:45:25	**Ammessa**
969	csw69cpf	0,00	10	F	1	2022-06-09 11:18:14	**Ammessa**
970	x7cjtz82	715,81	10	F	1	2022-06-09 11:51:25	**Ammessa**
971	hqqzm5es	0,00	10	F	1	2022-06-09 13:19:11	**Ammessa**
972	qiu5svn1	0,00	10	F	1	2022-06-09 18:22:14	**Ammessa**
973	wwg0zj82	569,41	10	F	1	2022-06-09 18:23:11	**Ammessa**
974	57yqb1jw	0,00	10	F	1	2022-06-09 19:29:07	**Ammessa**
975	apgj85ab	1.028,15	10	F	1	2022-06-09 19:41:17	**Ammessa**
976	y5d2kwqc	1.051,08	10	F	1	2022-06-09 19:52:37	**Ammessa**
977	j4twylq4	1.168,19	10	F	1	2022-06-09 20:17:56	**Ammessa**
978	77qf8joj	902,49	10	F	1	2022-06-09 21:57:43	**Ammessa**
979	60eu6f1b	0,00	10	F	1	2022-06-10 11:01:47	**Ammessa**
980	kr135ofh	130,20	10	F	1	2022-06-10 12:07:24	**Ammessa**
981	jckygsc6	130,20	10	F	1	2022-06-10 12:16:19	**Ammessa**
982	vv1jzrnx	879,82	10	F	1	2022-06-10 18:10:04	**Ammessa**
983	sho5dofa	1.018,62	10	F	1	2022-06-10 19:04:08	**Ammessa**
984	5cdn1c5v	668,05	10	F	1	2022-06-11 09:56:20	**Ammessa**
985	x405xfz8	322,03	10	F	1	2022-06-11 18:49:21	**Ammessa**
986	6k1qvo4q	526,43	10	F	1	2022-06-12 11:32:20	**Ammessa**
987	xak3r5kv	1.080,40	10	F	1	2022-06-13 10:50:26	**Ammessa**
988	y5qlgdlz	405,71	10	F	1	2022-06-13 10:53:48	**Ammessa**

POR PUGLIA FESR - FSE 2014-2020. Asse X - Azione 10.2 "Interventi per il rafforzamento delle competenze di base". Avviso pubblico "Borse di studio per studenti delle scuole secondarie di secondo grado a.s. 2021-2022". CUP B31I22000690009. Codice MIR A1002.890.

ALLEGATO A) DELL'ATTO DIRIGENZIALE CODICE CIFRA: 162/DIR/2022/000255 DEL 29/11/2022

GRADUATORIA DEGLI AMMESSI AL BENEFICIO

Num	Cod_Pratica	ISEE	Punti_ISEE	Genere come da CF	Punti genere	Data e ora di trasmissione pratica	ESITO
989	pxb1y7of	598,66	10	F	1	2022-06-13 10:57:42	**Ammessa**
990	g7plt8wg	353,78	10	F	1	2022-06-13 11:11:54	**Ammessa**
991	lfs6x7p3	598,66	10	F	1	2022-06-13 11:18:38	**Ammessa**
992	763qot22	409,31	10	F	1	2022-06-13 11:53:33	**Ammessa**
993	sl3ihdm6	54,90	10	F	1	2022-06-13 13:08:01	**Ammessa**
994	ga5pkm2y	0,00	10	F	1	2022-06-13 16:43:56	**Ammessa**
995	o49zx8fw	1.415,49	10	F	1	2022-06-13 16:57:56	**Ammessa**
996	6tlnai4d	591,28	10	F	1	2022-06-13 17:41:00	**Ammessa**
997	mhkwz6xs	897,57	10	F	1	2022-06-13 19:10:01	**Ammessa**
998	wfnm52ss	937,77	10	F	1	2022-06-13 20:31:33	**Ammessa**
999	66mj8w7y	84,90	10	F	1	2022-06-13 22:33:13	**Ammessa**
1000	zhh97ast	0,00	10	F	1	2022-06-14 01:38:13	**Ammessa**
1001	b9ypaz3q	1.252,23	10	F	1	2022-06-14 09:13:33	**Ammessa**
1002	i09ok34u	499,71	10	F	1	2022-06-14 09:26:30	**Ammessa**
1003	vtd4lan1	0,00	10	F	1	2022-06-14 09:35:22	**Ammessa**
1004	wwuixjv6	949,92	10	F	1	2022-06-14 09:41:44	**Ammessa**
1005	5c9c2x5r	0,00	10	F	1	2022-06-14 09:53:29	**Ammessa**
1006	ya8732ig	0,00	10	F	1	2022-06-14 10:00:29	**Ammessa**
1007	s7ecjfga	697,55	10	F	1	2022-06-14 11:02:57	**Ammessa**
1008	2mcuyt5k	1.461,89	10	F	1	2022-06-14 11:29:21	**Ammessa**
1009	fkvepjil	0,00	10	F	1	2022-06-14 12:02:53	**Ammessa**
1010	gnnlg0rp	1.785,37	9	M	2	2022-05-09 13:02:22	**Ammessa**
1011	q0s69fgp	2.076,06	9	M	2	2022-05-09 13:06:06	**Ammessa**
1012	601ef0gi	2.581,24	9	M	2	2022-05-09 13:19:54	**Ammessa**
1013	l6te8m6b	2.508,78	9	M	2	2022-05-09 15:15:37	**Ammessa**
1014	9vz9j16q	2.225,87	9	M	2	2022-05-09 16:39:41	**Ammessa**
1015	7ckunbqc	2.813,82	9	M	2	2022-05-09 16:54:37	**Ammessa**
1016	mdpuro7q	2.973,66	9	M	2	2022-05-09 17:00:13	**Ammessa**
1017	ainyt7v2	2.751,22	9	M	2	2022-05-09 17:36:45	**Ammessa**
1018	ii0xxl5z	1.661,38	9	M	2	2022-05-09 18:32:42	**Ammessa**
1019	1lmxhzjo	1.943,91	9	M	2	2022-05-09 18:35:56	**Ammessa**
1020	ic79puhp	2.806,16	9	M	2	2022-05-09 18:59:38	**Ammessa**
1021	dl171wsn	2.701,22	9	M	2	2022-05-09 19:01:22	**Ammessa**
1022	ia4fkekk	2.717,91	9	M	2	2022-05-09 19:01:30	**Ammessa**
1023	tc9pgiii	2.439,84	9	M	2	2022-05-09 19:04:52	**Ammessa**
1024	8hv7ju3r	2.616,82	9	M	2	2022-05-09 19:10:51	**Ammessa**
1025	an9e1awz	2.125,56	9	M	2	2022-05-09 19:31:57	**Ammessa**
1026	5s0yk9so	2.179,35	9	M	2	2022-05-09 19:35:16	**Ammessa**
1027	t33tsr9d	2.872,26	9	M	2	2022-05-09 19:38:57	**Ammessa**
1028	sxw418ym	2.884,55	9	M	2	2022-05-09 19:40:30	**Ammessa**
1029	1548as8g	2.026,55	9	M	2	2022-05-09 20:12:01	**Ammessa**
1030	i7nehk6r	2.813,56	9	M	2	2022-05-09 20:33:42	**Ammessa**
1031	wj993hpa	2.999,92	9	M	2	2022-05-09 20:39:42	**Ammessa**

POR PUGLIA FESR - FSE 2014-2020. Asse X - Azione 10.2 "Interventi per il rafforzamento delle competenze di base". Avviso pubblico "Borse di studio per studenti delle scuole secondarie di secondo grado a.s. 2021-2022". CUP B31I22000690009. Codice MIR A1002.890.

ALLEGATO A) DELL'ATTO DIRIGENZIALE CODICE CIFRA: 162/DIR/2022/000255 DEL 29/11/2022

GRADUATORIA DEGLI AMMESSI AL BENEFICIO

Num	Cod_Pratica	ISEE	Punti_ISEE	Genere come da CF	Punti genere	Data e ora di trasmissione pratica	ESITO
1032	41yku9me	1.928,25	9	M	2	2022-05-09 21:02:24	**Ammessa**
1033	9oq54vpd	2.989,02	9	M	2	2022-05-09 21:09:44	**Ammessa**
1034	hqf4og2j	1.928,25	9	M	2	2022-05-09 21:12:27	**Ammessa**
1035	wudejjqs	1.640,83	9	M	2	2022-05-09 21:22:16	**Ammessa**
1036	g3jtyb0e	1.754,82	9	M	2	2022-05-09 21:37:03	**Ammessa**
1037	r5famjin	2.104,09	9	M	2	2022-05-09 21:43:50	**Ammessa**
1038	my6no265	2.892,38	9	M	2	2022-05-09 21:55:45	**Ammessa**
1039	56v3dwt0	2.525,47	9	M	2	2022-05-09 22:08:49	**Ammessa**
1040	xrvhbf3n	1.595,12	9	M	2	2022-05-09 22:23:33	**Ammessa**
1041	rtl8lc7t	2.838,72	9	M	2	2022-05-09 22:26:57	**Ammessa**
1042	ghj7wqop	1.725,49	9	M	2	2022-05-09 23:04:53	**Ammessa**
1043	24zoscha	2.970,73	9	M	2	2022-05-09 23:12:10	**Ammessa**
1044	r9yxg13p	1.506,13	9	M	2	2022-05-09 23:31:17	**Ammessa**
1045	0mugscbd	2.458,59	9	M	2	2022-05-10 07:43:51	**Ammessa**
1046	r73apd8r	1.843,98	9	M	2	2022-05-10 08:24:38	**Ammessa**
1047	1x3xk9c1	2.575,80	9	M	2	2022-05-10 09:18:23	**Ammessa**
1048	7kejo6jh	2.720,00	9	M	2	2022-05-10 09:21:12	**Ammessa**
1049	y99a5r3p	1.546,57	9	M	2	2022-05-10 09:32:41	**Ammessa**
1050	rpofiitj	2.092,19	9	M	2	2022-05-10 10:13:57	**Ammessa**
1051	6oqr5a5r	1.602,85	9	M	2	2022-05-10 10:35:45	**Ammessa**
1052	q309g2tp	1.900,76	9	M	2	2022-05-10 10:36:30	**Ammessa**
1053	m6znpnrg	2.308,09	9	M	2	2022-05-10 10:37:30	**Ammessa**
1054	toq9jgjk	2.794,80	9	M	2	2022-05-10 10:40:03	**Ammessa**
1055	9pdn2s1i	2.308,09	9	M	2	2022-05-10 10:47:11	**Ammessa**
1056	pnjtttm6	2.137,96	9	M	2	2022-05-10 10:53:27	**Ammessa**
1057	c1gd41ar	2.204,72	9	M	2	2022-05-10 10:59:01	**Ammessa**
1058	m00nnfk4	2.210,83	9	M	2	2022-05-10 11:07:32	**Ammessa**
1059	eunv4ruq	2.951,86	9	M	2	2022-05-10 11:13:43	**Ammessa**
1060	izmhq11d	1.706,99	9	M	2	2022-05-10 11:31:18	**Ammessa**
1061	0ft63qw3	2.740,98	9	M	2	2022-05-10 11:35:04	**Ammessa**
1062	jy32ey0o	2.288,04	9	M	2	2022-05-10 11:57:39	**Ammessa**
1063	mpv9bs78	2.707,35	9	M	2	2022-05-10 12:02:51	**Ammessa**
1064	xa3ikwo9	2.184,72	9	M	2	2022-05-10 12:12:11	**Ammessa**
1065	k5cfoc6t	2.791,88	9	M	2	2022-05-10 12:15:19	**Ammessa**
1066	aqdkwts9	2.846,16	9	M	2	2022-05-10 12:49:18	**Ammessa**
1067	r9b4v77s	2.105,26	9	M	2	2022-05-10 12:49:29	**Ammessa**
1068	11afh15b	2.198,73	9	M	2	2022-05-10 14:28:37	**Ammessa**
1069	99ca4hwu	2.728,48	9	M	2	2022-05-10 15:02:08	**Ammessa**
1070	4nx9mqf9	1.684,31	9	M	2	2022-05-10 15:03:58	**Ammessa**
1071	snz0rlqh	2.418,88	9	M	2	2022-05-10 15:12:48	**Ammessa**
1072	37zmi25e	1.763,44	9	M	2	2022-05-10 15:23:25	**Ammessa**
1073	5z1s4mmh	2.473,53	9	M	2	2022-05-10 15:27:13	**Ammessa**
1074	e6ekua8x	2.875,95	9	M	2	2022-05-10 15:29:10	**Ammessa**

POR PUGLIA FESR - FSE 2014-2020. Asse X - Azione 10.2 "Interventi per il rafforzamento delle competenze di base". Avviso pubblico "Borse di studio per studenti delle scuole secondarie di secondo grado a.s. 2021-2022". CUP B31I22000690009. Codice MIR A1002.890.

ALLEGATO A) DELL'ATTO DIRIGENZIALE CODICE CIFRA: 162/DIR/2022/000255 DEL 29/11/2022

GRADUATORIA DEGLI AMMESSI AL BENEFICIO

Num	Cod_Pratica	ISEE	Punti_ISEE	Genere come da CF	Punti genere	Data e ora di trasmissione pratica	ESITO
1075	p60rz2k1	1.585,04	9	M	2	2022-05-10 16:06:52	**Ammessa**
1076	uhfsazkm	1.717,16	9	M	2	2022-05-10 16:16:58	**Ammessa**
1077	tou8y648	1.641,82	9	M	2	2022-05-10 16:29:22	**Ammessa**
1078	1r4p2l3z	2.828,86	9	M	2	2022-05-10 17:05:28	**Ammessa**
1079	wga7lgg8	2.576,77	9	M	2	2022-05-10 17:21:01	**Ammessa**
1080	hzy9ntl9	2.698,53	9	M	2	2022-05-10 17:26:28	**Ammessa**
1081	s6l2yn6j	2.481,96	9	M	2	2022-05-10 17:28:12	**Ammessa**
1082	j0r4e5e3	1.585,69	9	M	2	2022-05-10 17:41:29	**Ammessa**
1083	ib8hf5tm	2.421,45	9	M	2	2022-05-10 17:52:09	**Ammessa**
1084	ol7mxv9s	1.610,65	9	M	2	2022-05-10 18:04:05	**Ammessa**
1085	nm1ewntd	2.796,34	9	M	2	2022-05-10 18:30:56	**Ammessa**
1086	mxsw8u66	2.611,95	9	M	2	2022-05-10 18:43:26	**Ammessa**
1087	nds27edw	2.901,96	9	M	2	2022-05-10 18:46:57	**Ammessa**
1088	kfm5ugl0	1.686,09	9	M	2	2022-05-10 18:55:08	**Ammessa**
1089	ui1xp93m	2.371,06	9	M	2	2022-05-10 19:01:51	**Ammessa**
1090	b3y9ht8f	2.436,85	9	M	2	2022-05-10 19:05:25	**Ammessa**
1091	elh8kxim	2.371,06	9	M	2	2022-05-10 19:07:26	**Ammessa**
1092	xbolf2m6	2.947,01	9	M	2	2022-05-10 19:42:38	**Ammessa**
1093	cyosu8w6	1.622,82	9	M	2	2022-05-10 19:51:22	**Ammessa**
1094	19yr49qq	2.957,75	9	M	2	2022-05-10 20:01:26	**Ammessa**
1095	r2u08mw2	2.358,09	9	M	2	2022-05-10 20:03:19	**Ammessa**
1096	38v2fvc7	2.358,09	9	M	2	2022-05-10 20:05:41	**Ammessa**
1097	xcm9jghh	2.083,92	9	M	2	2022-05-10 20:09:42	**Ammessa**
1098	mae9yojx	2.230,00	9	M	2	2022-05-10 20:10:27	**Ammessa**
1099	h462rim0	2.830,99	9	M	2	2022-05-10 20:10:46	**Ammessa**
1100	5bawbb1z	2.101,76	9	M	2	2022-05-10 20:11:29	**Ammessa**
1101	d1rj007g	1.566,67	9	M	2	2022-05-10 20:45:53	**Ammessa**
1102	9taa6h7d	2.347,82	9	M	2	2022-05-10 20:52:53	**Ammessa**
1103	9bwsfmrv	2.889,07	9	M	2	2022-05-10 21:11:02	**Ammessa**
1104	l8q7gy7u	2.216,67	9	M	2	2022-05-10 22:10:19	**Ammessa**
1105	o8bqrcli	2.880,08	9	M	2	2022-05-10 22:38:23	**Ammessa**
1106	os60nxto	2.514,98	9	M	2	2022-05-10 23:06:03	**Ammessa**
1107	r8tjfxyz	2.103,40	9	M	2	2022-05-11 06:23:03	**Ammessa**
1108	7qkd4g8k	2.958,37	9	M	2	2022-05-11 08:19:53	**Ammessa**
1109	80chgc4o	1.662,83	9	M	2	2022-05-11 08:52:36	**Ammessa**
1110	djtzuwgz	2.929,94	9	M	2	2022-05-11 09:37:42	**Ammessa**
1111	34s228rg	2.695,89	9	M	2	2022-05-11 09:44:14	**Ammessa**
1112	66x0h6i5	2.044,75	9	M	2	2022-05-11 09:53:27	**Ammessa**
1113	1qlh9bcb	2.044,75	9	M	2	2022-05-11 10:04:01	**Ammessa**
1114	w21m904g	2.510,66	9	M	2	2022-05-11 10:04:13	**Ammessa**
1115	yn5hnc14	1.804,51	9	M	2	2022-05-11 10:07:32	**Ammessa**
1116	lw0tf86t	1.804,51	9	M	2	2022-05-11 10:14:59	**Ammessa**
1117	jtgcszu6	2.151,61	9	M	2	2022-05-11 10:19:06	**Ammessa**

POR PUGLIA FESR - FSE 2014-2020. Asse X - Azione 10.2 "Interventi per il rafforzamento delle competenze di base". Avviso pubblico "Borse di studio per studenti delle scuole secondarie di secondo grado a.s. 2021-2022". CUP B31I22000690009. Codice MIR A1002.890.

ALLEGATO A) DELL'ATTO DIRIGENZIALE CODICE CIFRA: 162/DIR/2022/000255 DEL 29/11/2022

GRADUATORIA DEGLI AMMESSI AL BENEFICIO

Num	Cod_Pratica	ISEE	Punti_ISEE	Genere come da CF	Punti genere	Data e ora di trasmissione pratica	ESITO
1118	c97ucugv	1.755,74	9	M	2	2022-05-11 10:33:15	**Ammessa**
1119	00u6cbta	2.991,07	9	M	2	2022-05-11 10:33:26	**Ammessa**
1120	eco5xdwk	2.643,61	9	M	2	2022-05-11 11:15:50	**Ammessa**
1121	09mdvei8	1.970,88	9	M	2	2022-05-11 11:50:52	**Ammessa**
1122	wiyp72u9	2.564,85	9	M	2	2022-05-11 11:59:11	**Ammessa**
1123	j7gcg193	2.968,65	9	M	2	2022-05-11 12:24:44	**Ammessa**
1124	f5a1j50g	1.586,71	9	M	2	2022-05-11 12:27:02	**Ammessa**
1125	kug4kpsh	2.747,02	9	M	2	2022-05-11 13:17:40	**Ammessa**
1126	npvdv9x4	2.936,28	9	M	2	2022-05-11 13:52:55	**Ammessa**
1127	jk048dm1	2.378,39	9	M	2	2022-05-11 13:58:37	**Ammessa**
1128	fvhaoov5	2.909,22	9	M	2	2022-05-11 14:03:50	**Ammessa**
1129	wg0rjinq	1.593,24	9	M	2	2022-05-11 14:11:04	**Ammessa**
1130	sdvb9kuq	2.395,69	9	M	2	2022-05-11 14:22:59	**Ammessa**
1131	gm2nt1j0	2.086,30	9	M	2	2022-05-11 14:32:49	**Ammessa**
1132	mdkk0irb	2.964,71	9	M	2	2022-05-11 14:44:35	**Ammessa**
1133	lg684whd	2.370,84	9	M	2	2022-05-11 15:10:27	**Ammessa**
1134	9afwkid3	2.020,41	9	M	2	2022-05-11 16:36:41	**Ammessa**
1135	bprnagdm	2.316,43	9	M	2	2022-05-11 16:39:54	**Ammessa**
1136	gumlww2g	2.129,62	9	M	2	2022-05-11 16:50:08	**Ammessa**
1137	aq4jg2gt	1.830,56	9	M	2	2022-05-11 16:53:41	**Ammessa**
1138	mwlwv456	2.157,22	9	M	2	2022-05-11 17:01:40	**Ammessa**
1139	szqdp1oe	1.513,12	9	M	2	2022-05-11 17:32:40	**Ammessa**
1140	dzr4e7wt	2.976,44	9	M	2	2022-05-11 17:50:54	**Ammessa**
1141	3ounzher	2.600,94	9	M	2	2022-05-11 18:01:03	**Ammessa**
1142	xs7ctyjd	1.754,51	9	M	2	2022-05-11 18:02:06	**Ammessa**
1143	xop9qhzc	1.899,37	9	M	2	2022-05-11 18:16:15	**Ammessa**
1144	0v02p4hp	1.941,22	9	M	2	2022-05-11 18:23:01	**Ammessa**
1145	q5axob7t	1.775,14	9	M	2	2022-05-11 18:29:17	**Ammessa**
1146	abe9pd1v	2.015,75	9	M	2	2022-05-11 18:29:37	**Ammessa**
1147	y7aon9qw	2.793,12	9	M	2	2022-05-11 19:00:15	**Ammessa**
1148	ej64x7yz	2.666,67	9	M	2	2022-05-11 19:12:47	**Ammessa**
1149	0er2a17c	2.012,16	9	M	2	2022-05-11 19:13:00	**Ammessa**
1150	nkio8i1w	2.620,20	9	M	2	2022-05-11 19:14:26	**Ammessa**
1151	dkkj9i9l	2.034,82	9	M	2	2022-05-11 19:15:59	**Ammessa**
1152	mikgiswu	2.488,12	9	M	2	2022-05-11 19:29:18	**Ammessa**
1153	nj3o7gy7	2.798,98	9	M	2	2022-05-11 19:39:45	**Ammessa**
1154	o9vtwy3u	2.198,40	9	M	2	2022-05-11 19:41:36	**Ammessa**
1155	81kkx9gg	1.560,00	9	M	2	2022-05-11 20:06:29	**Ammessa**
1156	jte5k5i3	1.757,83	9	M	2	2022-05-11 20:13:13	**Ammessa**
1157	bgq6mgjz	2.458,00	9	M	2	2022-05-11 20:38:52	**Ammessa**
1158	5qf8ad0q	2.465,07	9	M	2	2022-05-11 21:12:21	**Ammessa**
1159	ithe5erq	2.503,49	9	M	2	2022-05-11 22:28:57	**Ammessa**
1160	xyubrhci	2.886,18	9	M	2	2022-05-11 22:38:49	**Ammessa**

POR PUGLIA FESR - FSE 2014-2020. Asse X - Azione 10.2 "Interventi per il rafforzamento delle competenze di base". Avviso pubblico "Borse di studio per studenti delle scuole secondarie di secondo grado a.s. 2021-2022". CUP B31I22000690009. Codice MIR A1002.890.

ALLEGATO A) DELL'ATTO DIRIGENZIALE CODICE CIFRA: 162/DIR/2022/000255 DEL 29/11/2022

GRADUATORIA DEGLI AMMESSI AL BENEFICIO

Num	Cod_Pratica	ISEE	Punti_ISEE	Genere come da CF	Punti genere	Data e ora di trasmissione pratica	ESITO
1161	4g59bajt	1.813,76	9	M	2	2022-05-12 09:43:01	**Ammessa**
1162	eswxef53	2.436,69	9	M	2	2022-05-12 09:49:54	**Ammessa**
1163	iz5b2xng	2.730,00	9	M	2	2022-05-12 09:53:24	**Ammessa**
1164	ll3x7p2w	2.992,36	9	M	2	2022-05-12 10:20:31	**Ammessa**
1165	hf7zxmc3	2.970,61	9	M	2	2022-05-12 11:19:31	**Ammessa**
1166	jnye7rv7	2.445,31	9	M	2	2022-05-12 11:28:29	**Ammessa**
1167	yam6j0er	1.758,33	9	M	2	2022-05-12 11:43:06	**Ammessa**
1168	avscltk7	2.679,90	9	M	2	2022-05-12 15:30:16	**Ammessa**
1169	vsu8jya8	2.981,15	9	M	2	2022-05-12 16:05:10	**Ammessa**
1170	o9vxvvcz	1.751,70	9	M	2	2022-05-12 16:37:54	**Ammessa**
1171	cgmmw2xb	1.536,19	9	M	2	2022-05-12 16:52:39	**Ammessa**
1172	3u1gvmb5	2.825,94	9	M	2	2022-05-12 17:38:00	**Ammessa**
1173	2fa7j9df	2.859,41	9	M	2	2022-05-12 17:39:02	**Ammessa**
1174	e732bggc	1.852,94	9	M	2	2022-05-12 17:41:10	**Ammessa**
1175	kn274hjm	2.421,45	9	M	2	2022-05-12 17:50:19	**Ammessa**
1176	vvqr436f	2.373,99	9	M	2	2022-05-12 17:54:11	**Ammessa**
1177	c5ea57nc	2.627,41	9	M	2	2022-05-12 17:59:18	**Ammessa**
1178	nj29p3v8	2.873,36	9	M	2	2022-05-12 18:24:00	**Ammessa**
1179	ohglk8xc	1.768,07	9	M	2	2022-05-12 18:25:18	**Ammessa**
1180	cq5g2ehj	2.714,50	9	M	2	2022-05-12 18:41:45	**Ammessa**
1181	7tbe9vlk	2.140,05	9	M	2	2022-05-12 18:47:13	**Ammessa**
1182	5u6xihck	1.681,27	9	M	2	2022-05-12 18:50:47	**Ammessa**
1183	39vv3wf4	1.879,75	9	M	2	2022-05-12 18:51:09	**Ammessa**
1184	jw0guhti	2.570,65	9	M	2	2022-05-12 19:06:03	**Ammessa**
1185	sz0hil17	2.381,24	9	M	2	2022-05-12 19:29:38	**Ammessa**
1186	j457ya4v	2.460,71	9	M	2	2022-05-12 19:29:42	**Ammessa**
1187	905cs5bq	1.951,59	9	M	2	2022-05-12 19:36:32	**Ammessa**
1188	fty4c1ky	2.786,69	9	M	2	2022-05-12 20:11:23	**Ammessa**
1189	d4xc5bjy	2.869,26	9	M	2	2022-05-12 20:13:02	**Ammessa**
1190	zcu00t8l	2.519,61	9	M	2	2022-05-12 20:32:29	**Ammessa**
1191	5tdz5uwx	1.512,99	9	M	2	2022-05-12 21:15:59	**Ammessa**
1192	b0rk4w03	2.404,00	9	M	2	2022-05-12 21:53:35	**Ammessa**
1193	e6za69li	1.846,56	9	M	2	2022-05-12 21:57:59	**Ammessa**
1194	ennsan9r	2.845,90	9	M	2	2022-05-12 22:36:34	**Ammessa**
1195	mu8c1f7l	2.014,75	9	M	2	2022-05-12 22:56:32	**Ammessa**
1196	k2rqmdo1	1.528,66	9	M	2	2022-05-12 23:22:31	**Ammessa**
1197	k269fogc	1.671,46	9	M	2	2022-05-13 09:33:08	**Ammessa**
1198	v3ciz588	2.513,82	9	M	2	2022-05-13 09:39:49	**Ammessa**
1199	gfb2ummv	2.541,22	9	M	2	2022-05-13 09:45:14	**Ammessa**
1200	5zuewd22	2.185,87	9	M	2	2022-05-13 10:21:30	**Ammessa**
1201	8z9ye56e	2.817,64	9	M	2	2022-05-13 10:34:46	**Ammessa**
1202	pfuuwlzy	2.284,12	9	M	2	2022-05-13 11:30:14	**Ammessa**
1203	vl0iupnr	1.717,87	9	M	2	2022-05-13 11:34:09	**Ammessa**

POR PUGLIA FESR - FSE 2014-2020. Asse X - Azione 10.2 "Interventi per il rafforzamento delle competenze di base". Avviso pubblico "Borse di studio per studenti delle scuole secondarie di secondo grado a.s. 2021-2022". CUP B31I22000690009. Codice MIR A1002.890.

ALLEGATO A) DELL'ATTO DIRIGENZIALE CODICE CIFRA: 162/DIR/2022/000255 DEL 29/11/2022

GRADUATORIA DEGLI AMMESSI AL BENEFICIO

Num	Cod_Pratica	ISEE	Punti_ISEE	Genere come da CF	Punti genere	Data e ora di trasmissione pratica	ESITO
1204	lrqarcus	2.732,77	9	M	2	2022-05-13 11:45:32	**Ammessa**
1205	yzlcoh3e	2.821,75	9	M	2	2022-05-13 13:08:53	**Ammessa**
1206	f9frvmim	2.327,72	9	M	2	2022-05-13 14:17:01	**Ammessa**
1207	nr7w7egu	1.973,84	9	M	2	2022-05-13 14:28:00	**Ammessa**
1208	bm77ohl2	2.023,95	9	M	2	2022-05-13 14:36:43	**Ammessa**
1209	ps62ewu5	2.354,19	9	M	2	2022-05-13 15:17:18	**Ammessa**
1210	tcyrdlat	2.322,44	9	M	2	2022-05-13 16:37:35	**Ammessa**
1211	1xfkj1ne	2.394,74	9	M	2	2022-05-13 16:41:56	**Ammessa**
1212	i8qvsl04	2.975,46	9	M	2	2022-05-13 16:47:02	**Ammessa**
1213	76tb8ovp	2.975,46	9	M	2	2022-05-13 16:54:38	**Ammessa**
1214	xgccrz9w	1.795,82	9	M	2	2022-05-13 16:55:53	**Ammessa**
1215	5jv7pbaa	2.747,40	9	M	2	2022-05-13 17:10:49	**Ammessa**
1216	aetc24r9	2.466,38	9	M	2	2022-05-13 17:13:15	**Ammessa**
1217	r99cg3i3	2.257,10	9	M	2	2022-05-13 17:16:08	**Ammessa**
1218	nn2hpvul	1.980,59	9	M	2	2022-05-13 17:31:58	**Ammessa**
1219	aor0ehm4	2.792,12	9	M	2	2022-05-13 18:13:07	**Ammessa**
1220	nu720kw5	2.388,54	9	M	2	2022-05-13 18:20:48	**Ammessa**
1221	vm92s00i	2.042,08	9	M	2	2022-05-13 18:55:24	**Ammessa**
1222	slca3n5y	2.510,27	9	M	2	2022-05-13 22:11:06	**Ammessa**
1223	glc0x2zr	2.717,12	9	M	2	2022-05-13 22:34:08	**Ammessa**
1224	h0sb09qt	2.717,12	9	M	2	2022-05-13 22:42:15	**Ammessa**
1225	ovs1el6c	2.362,40	9	M	2	2022-05-13 23:21:58	**Ammessa**
1226	i65dykgp	2.896,68	9	M	2	2022-05-14 10:23:33	**Ammessa**
1227	upxnzjvh	2.604,46	9	M	2	2022-05-14 10:56:32	**Ammessa**
1228	6af51clm	2.734,16	9	M	2	2022-05-14 21:34:21	**Ammessa**
1229	aufl66bc	2.017,56	9	M	2	2022-05-14 22:22:40	**Ammessa**
1230	r7ydi375	2.119,32	9	M	2	2022-05-14 23:28:36	**Ammessa**
1231	jailk373	2.852,03	9	M	2	2022-05-15 10:08:33	**Ammessa**
1232	7ikl9q8e	2.152,16	9	M	2	2022-05-15 11:03:45	**Ammessa**
1233	7k2culvl	2.003,15	9	M	2	2022-05-15 17:50:34	**Ammessa**
1234	uxvfs0uc	2.923,21	9	M	2	2022-05-15 19:13:56	**Ammessa**
1235	v83o0wm6	2.232,08	9	M	2	2022-05-15 22:25:39	**Ammessa**
1236	dztupz36	2.785,31	9	M	2	2022-05-15 22:45:21	**Ammessa**
1237	kl6mn645	2.414,05	9	M	2	2022-05-16 08:57:33	**Ammessa**
1238	dvtctuxf	2.950,81	9	M	2	2022-05-16 10:28:09	**Ammessa**
1239	uiypxgmh	1.688,29	9	M	2	2022-05-16 10:47:34	**Ammessa**
1240	az6ex2k2	2.960,20	9	M	2	2022-05-16 10:56:34	**Ammessa**
1241	ymxeounk	2.863,77	9	M	2	2022-05-16 11:23:29	**Ammessa**
1242	p7ybo69c	2.142,75	9	M	2	2022-05-16 12:24:40	**Ammessa**
1243	9ebmw7ri	1.953,35	9	M	2	2022-05-16 12:43:51	**Ammessa**
1244	hp63mv3b	2.346,35	9	M	2	2022-05-16 12:49:36	**Ammessa**
1245	pcn4x3up	2.361,97	9	M	2	2022-05-16 14:39:59	**Ammessa**
1246	uh3z40mn	2.184,59	9	M	2	2022-05-16 15:05:36	**Ammessa**

POR PUGLIA FESR - FSE 2014-2020. Asse X - Azione 10.2 "Interventi per il rafforzamento delle competenze di base". Avviso pubblico "Borse di studio per studenti delle scuole secondarie di secondo grado a.s. 2021-2022". CUP B31I22000690009. Codice MIR A1002.890.

ALLEGATO A) DELL'ATTO DIRIGENZIALE CODICE CIFRA: 162/DIR/2022/000255 DEL 29/11/2022

GRADUATORIA DEGLI AMMESSI AL BENEFICIO

Num	Cod_Pratica	ISEE	Punti_ISEE	Genere come da CF	Punti genere	Data e ora di trasmissione pratica	ESITO
1247	pror3y3y	2.440,24	9	M	2	2022-05-16 15:28:05	**Ammessa**
1248	scjp9ofe	1.863,69	9	M	2	2022-05-16 17:07:54	**Ammessa**
1249	04x13e8n	2.824,37	9	M	2	2022-05-16 17:14:49	**Ammessa**
1250	ob0ojrdj	2.213,15	9	M	2	2022-05-16 17:22:13	**Ammessa**
1251	bkq5tah6	2.845,25	9	M	2	2022-05-16 17:35:20	**Ammessa**
1252	ycdbehpo	2.032,76	9	M	2	2022-05-16 17:46:28	**Ammessa**
1253	75xcooyd	2.537,59	9	M	2	2022-05-16 17:52:02	**Ammessa**
1254	f8x0ebnb	2.498,46	9	M	2	2022-05-16 18:07:47	**Ammessa**
1255	1ujwtash	2.278,46	9	M	2	2022-05-16 18:11:37	**Ammessa**
1256	vl0nstyt	2.737,16	9	M	2	2022-05-16 18:29:27	**Ammessa**
1257	tub24xwa	1.722,65	9	M	2	2022-05-16 18:40:17	**Ammessa**
1258	jdt32pj2	1.597,38	9	M	2	2022-05-16 18:53:07	**Ammessa**
1259	usz3hzh4	2.497,08	9	M	2	2022-05-16 19:02:11	**Ammessa**
1260	7xlhe3rc	2.497,08	9	M	2	2022-05-16 19:14:55	**Ammessa**
1261	xp889xzu	2.209,52	9	M	2	2022-05-16 19:16:54	**Ammessa**
1262	ogije1yw	2.705,31	9	M	2	2022-05-16 19:22:33	**Ammessa**
1263	7si46a7r	2.870,16	9	M	2	2022-05-16 19:49:12	**Ammessa**
1264	zojcx6pt	1.740,20	9	M	2	2022-05-16 19:49:58	**Ammessa**
1265	1jv52357	2.667,94	9	M	2	2022-05-16 19:50:21	**Ammessa**
1266	66f38vau	2.449,67	9	M	2	2022-05-16 20:06:43	**Ammessa**
1267	hxfsu6lg	2.992,46	9	M	2	2022-05-16 20:51:35	**Ammessa**
1268	fi9tsn90	2.955,48	9	M	2	2022-05-17 09:44:42	**Ammessa**
1269	wzy66sia	1.998,63	9	M	2	2022-05-17 09:48:51	**Ammessa**
1270	ezahc2lr	2.919,27	9	M	2	2022-05-17 10:22:21	**Ammessa**
1271	qnda2fku	2.988,54	9	M	2	2022-05-17 11:02:15	**Ammessa**
1272	qo60gl7g	2.423,63	9	M	2	2022-05-17 11:18:57	**Ammessa**
1273	3ddns34z	2.157,32	9	M	2	2022-05-17 12:15:48	**Ammessa**
1274	2agb2dqg	2.548,61	9	M	2	2022-05-17 13:09:08	**Ammessa**
1275	v183gsrk	1.541,51	9	M	2	2022-05-17 13:22:03	**Ammessa**
1276	4nnjhkmu	2.681,79	9	M	2	2022-05-17 14:28:48	**Ammessa**
1277	jqk90upw	1.605,10	9	M	2	2022-05-17 16:45:15	**Ammessa**
1278	smtuxl3f	2.925,00	9	M	2	2022-05-17 17:32:02	**Ammessa**
1279	816rrj64	1.898,09	9	M	2	2022-05-17 17:38:28	**Ammessa**
1280	48mzxe7v	2.367,72	9	M	2	2022-05-17 17:53:50	**Ammessa**
1281	lhxxbg0p	1.543,38	9	M	2	2022-05-17 18:37:10	**Ammessa**
1282	vunl1kd1	1.687,16	9	M	2	2022-05-17 18:38:51	**Ammessa**
1283	di0vrv05	2.647,15	9	M	2	2022-05-17 19:26:33	**Ammessa**
1284	grc44t5g	2.154,47	9	M	2	2022-05-17 20:26:09	**Ammessa**
1285	mqucl64d	2.997,03	9	M	2	2022-05-17 20:36:17	**Ammessa**
1286	q0pwi5b1	2.164,51	9	M	2	2022-05-17 23:12:11	**Ammessa**
1287	vbz4kjf5	2.641,90	9	M	2	2022-05-18 06:42:44	**Ammessa**
1288	at8w42cn	2.641,90	9	M	2	2022-05-18 06:55:14	**Ammessa**
1289	jyl6ij1c	2.207,84	9	M	2	2022-05-18 09:24:35	**Ammessa**

POR PUGLIA FESR - FSE 2014-2020. Asse X - Azione 10.2 "Interventi per il rafforzamento delle competenze di base". Avviso pubblico "Borse di studio per studenti delle scuole secondarie di secondo grado a.s. 2021-2022". CUP B31I22000690009. Codice MIR A1002.890.

ALLEGATO A) DELL'ATTO DIRIGENZIALE CODICE CIFRA: 162/DIR/2022/000255 DEL 29/11/2022

GRADUATORIA DEGLI AMMESSI AL BENEFICIO

Num	Cod_Pratica	ISEE	Punti_ISEE	Genere come da CF	Punti genere	Data e ora di trasmissione pratica	ESITO
1290	g275qfv6	2.863,75	9	M	2	2022-05-18 09:35:43	**Ammessa**
1291	6nz6zrcl	2.358,82	9	M	2	2022-05-18 09:40:21	**Ammessa**
1292	kyoky58e	1.729,48	9	M	2	2022-05-18 09:48:07	**Ammessa**
1293	1c5u89uk	2.358,82	9	M	2	2022-05-18 09:53:05	**Ammessa**
1294	vu3cx57v	2.544,09	9	M	2	2022-05-18 10:27:18	**Ammessa**
1295	sg4ry7o4	1.582,16	9	M	2	2022-05-18 11:11:04	**Ammessa**
1296	gonvv3ix	2.273,51	9	M	2	2022-05-18 11:25:29	**Ammessa**
1297	o1c99yi4	2.651,64	9	M	2	2022-05-18 12:14:21	**Ammessa**
1298	9cytykcm	2.819,60	9	M	2	2022-05-18 12:31:22	**Ammessa**
1299	8w3gmog7	1.794,76	9	M	2	2022-05-18 13:19:24	**Ammessa**
1300	q0wn2omm	2.993,63	9	M	2	2022-05-18 16:15:32	**Ammessa**
1301	j05pbcyj	2.402,50	9	M	2	2022-05-18 17:08:27	**Ammessa**
1302	5enw9z3f	2.321,43	9	M	2	2022-05-18 17:17:41	**Ammessa**
1303	060qvz42	1.940,16	9	M	2	2022-05-18 17:23:28	**Ammessa**
1304	46yrnjje	2.666,65	9	M	2	2022-05-18 17:33:13	**Ammessa**
1305	30ti65ob	2.420,29	9	M	2	2022-05-18 17:58:19	**Ammessa**
1306	0slukh1l	2.106,74	9	M	2	2022-05-18 18:51:09	**Ammessa**
1307	nyv1xqx3	1.724,87	9	M	2	2022-05-18 19:08:02	**Ammessa**
1308	ozlij24r	2.378,86	9	M	2	2022-05-18 19:47:51	**Ammessa**
1309	ewp9melx	2.445,86	9	M	2	2022-05-18 20:11:30	**Ammessa**
1310	qqwqw3kn	2.087,81	9	M	2	2022-05-18 23:01:47	**Ammessa**
1311	kzxqygth	1.692,78	9	M	2	2022-05-19 09:16:47	**Ammessa**
1312	t6le92m6	2.598,65	9	M	2	2022-05-19 10:13:51	**Ammessa**
1313	rif9vfk9	2.209,27	9	M	2	2022-05-19 10:21:57	**Ammessa**
1314	exsxfoxq	1.864,66	9	M	2	2022-05-19 10:23:50	**Ammessa**
1315	nbjp2fef	2.619,11	9	M	2	2022-05-19 10:47:54	**Ammessa**
1316	fpkwse98	2.251,13	9	M	2	2022-05-19 12:20:10	**Ammessa**
1317	bk2fc9bg	1.676,86	9	M	2	2022-05-19 17:27:56	**Ammessa**
1318	1ozij54w	1.723,06	9	M	2	2022-05-19 17:36:25	**Ammessa**
1319	uuskly5p	2.450,35	9	M	2	2022-05-19 17:45:12	**Ammessa**
1320	fz9j4eat	2.553,54	9	M	2	2022-05-19 18:08:29	**Ammessa**
1321	w1xy7v05	2.596,37	9	M	2	2022-05-19 18:33:42	**Ammessa**
1322	8a2cwze1	2.593,09	9	M	2	2022-05-19 19:11:58	**Ammessa**
1323	brjgecej	2.975,00	9	M	2	2022-05-19 19:21:03	**Ammessa**
1324	ha59ikhq	2.201,46	9	M	2	2022-05-19 19:39:49	**Ammessa**
1325	ruqpd7p6	2.734,15	9	M	2	2022-05-19 20:05:09	**Ammessa**
1326	ud1rxrhq	2.331,87	9	M	2	2022-05-19 21:03:27	**Ammessa**
1327	e5bh8ccq	1.509,80	9	M	2	2022-05-19 21:16:17	**Ammessa**
1328	pcmzxiu4	1.567,01	9	M	2	2022-05-20 09:28:14	**Ammessa**
1329	ob2lcpko	2.175,69	9	M	2	2022-05-20 10:06:36	**Ammessa**
1330	n76igif4	2.735,42	9	M	2	2022-05-20 10:33:00	**Ammessa**
1331	j1is52wl	1.970,53	9	M	2	2022-05-20 11:25:47	**Ammessa**
1332	ffbrnkt7	2.867,18	9	M	2	2022-05-20 11:40:58	**Ammessa**

POR PUGLIA FESR - FSE 2014-2020. Asse X - Azione 10.2 "Interventi per il rafforzamento delle competenze di base". Avviso pubblico "Borse di studio per studenti delle scuole secondarie di secondo grado a.s. 2021-2022". CUP B31I22000690009. Codice MIR A1002.890.

ALLEGATO A) DELL'ATTO DIRIGENZIALE CODICE CIFRA: 162/DIR/2022/000255 DEL 29/11/2022

GRADUATORIA DEGLI AMMESSI AL BENEFICIO

Num	Cod_Pratica	ISEE	Punti_ISEE	Genere come da CF	Punti genere	Data e ora di trasmissione pratica	ESITO
1333	74fnckft	1.706,52	9	M	2	2022-05-20 12:18:18	**Ammessa**
1334	f3a646ym	1.860,12	9	M	2	2022-05-20 14:45:07	**Ammessa**
1335	1ug0cupf	2.497,71	9	M	2	2022-05-20 15:26:01	**Ammessa**
1336	ci8iobsz	2.470,06	9	M	2	2022-05-20 15:55:11	**Ammessa**
1337	1rnbq1qw	2.377,26	9	M	2	2022-05-20 16:31:46	**Ammessa**
1338	3t4hror2	2.307,54	9	M	2	2022-05-20 16:52:16	**Ammessa**
1339	692r59ln	1.817,74	9	M	2	2022-05-20 17:03:55	**Ammessa**
1340	ud7lyl2b	2.593,13	9	M	2	2022-05-20 17:20:24	**Ammessa**
1341	q9upm020	1.863,95	9	M	2	2022-05-20 17:53:38	**Ammessa**
1342	hibn3xk4	1.544,60	9	M	2	2022-05-20 18:01:41	**Ammessa**
1343	gx7yvppv	2.962,65	9	M	2	2022-05-20 18:03:54	**Ammessa**
1344	wy5qvzd8	1.866,56	9	M	2	2022-05-20 18:24:25	**Ammessa**
1345	o4223ws6	1.645,09	9	M	2	2022-05-20 19:13:57	**Ammessa**
1346	m8eneav1	1.574,15	9	M	2	2022-05-20 20:01:03	**Ammessa**
1347	l557ktml	2.996,72	9	M	2	2022-05-20 23:44:12	**Ammessa**
1348	tg6173ft	2.630,90	9	M	2	2022-05-21 10:35:03	**Ammessa**
1349	mc8apfpj	2.153,38	9	M	2	2022-05-21 12:27:43	**Ammessa**
1350	jgil2gqo	1.740,91	9	M	2	2022-05-21 16:01:34	**Ammessa**
1351	jjniok0o	2.365,57	9	M	2	2022-05-21 16:11:05	**Ammessa**
1352	lcp8kffh	2.033,01	9	M	2	2022-05-21 16:45:04	**Ammessa**
1353	babn9d2u	2.033,01	9	M	2	2022-05-21 16:54:32	**Ammessa**
1354	fj6nlqc1	2.656,59	9	M	2	2022-05-21 18:42:20	**Ammessa**
1355	wbw20zn5	1.658,33	9	M	2	2022-05-21 19:12:18	**Ammessa**
1356	cpiau5wn	1.910,49	9	M	2	2022-05-21 22:49:31	**Ammessa**
1357	tqs5zwpm	1.672,41	9	M	2	2022-05-22 13:02:08	**Ammessa**
1358	m3vscrsy	2.557,35	9	M	2	2022-05-22 17:56:16	**Ammessa**
1359	qhwcv9u4	1.869,79	9	M	2	2022-05-22 18:47:20	**Ammessa**
1360	yncmobja	1.869,79	9	M	2	2022-05-22 19:20:35	**Ammessa**
1361	cwvhc617	2.322,20	9	M	2	2022-05-22 19:27:59	**Ammessa**
1362	4o78fn9t	1.605,10	9	M	2	2022-05-22 22:01:43	**Ammessa**
1363	3w0sf7qm	2.177,44	9	M	2	2022-05-23 09:32:36	**Ammessa**
1364	lyzlp0g7	2.857,97	9	M	2	2022-05-23 10:25:27	**Ammessa**
1365	i9uwqc9i	2.830,41	9	M	2	2022-05-23 10:40:04	**Ammessa**
1366	6zwgx4rg	2.619,86	9	M	2	2022-05-23 11:06:27	**Ammessa**
1367	k0s9whz1	2.585,05	9	M	2	2022-05-23 11:09:57	**Ammessa**
1368	ohpmpiod	2.875,33	9	M	2	2022-05-23 11:14:53	**Ammessa**
1369	g85tzv7x	2.844,16	9	M	2	2022-05-23 11:22:29	**Ammessa**
1370	gs76cr1c	2.906,86	9	M	2	2022-05-23 11:38:31	**Ammessa**
1371	mj7eazlw	2.283,51	9	M	2	2022-05-23 11:50:40	**Ammessa**
1372	zqu05vw3	2.846,88	9	M	2	2022-05-23 11:54:15	**Ammessa**
1373	113jkwzv	2.301,77	9	M	2	2022-05-23 12:35:16	**Ammessa**
1374	ar5l593m	2.968,24	9	M	2	2022-05-23 12:37:57	**Ammessa**
1375	mo9kfzpj	1.824,23	9	M	2	2022-05-23 12:38:03	**Ammessa**

POR PUGLIA FESR - FSE 2014-2020. Asse X - Azione 10.2 "Interventi per il rafforzamento delle competenze di base". Avviso pubblico "Borse di studio per studenti delle scuole secondarie di secondo grado a.s. 2021-2022". CUP B31I22000690009. Codice MIR A1002.890.

ALLEGATO A) DELL'ATTO DIRIGENZIALE CODICE CIFRA: 162/DIR/2022/000255 DEL 29/11/2022

GRADUATORIA DEGLI AMMESSI AL BENEFICIO

Num	Cod_Pratica	ISEE	Punti_ISEE	Genere come da CF	Punti genere	Data e ora di trasmissione pratica	ESITO
1376	2wl9a8tr	2.955,61	9	M	2	2022-05-23 14:50:49	**Ammessa**
1377	nuxbu3h5	2.676,88	9	M	2	2022-05-23 16:34:01	**Ammessa**
1378	dqbhjon2	1.712,23	9	M	2	2022-05-23 18:36:09	**Ammessa**
1379	lftodm5r	2.681,20	9	M	2	2022-05-23 18:48:16	**Ammessa**
1380	4cpssxxf	2.502,74	9	M	2	2022-05-23 18:53:09	**Ammessa**
1381	0qwt1yap	2.875,45	9	M	2	2022-05-23 18:58:01	**Ammessa**
1382	nba9u80l	1.724,53	9	M	2	2022-05-23 19:11:26	**Ammessa**
1383	8k5c9e0i	2.007,11	9	M	2	2022-05-23 19:22:07	**Ammessa**
1384	n6hvd068	2.264,20	9	M	2	2022-05-23 20:07:17	**Ammessa**
1385	b7iq6sxp	2.217,30	9	M	2	2022-05-24 10:08:00	**Ammessa**
1386	5297dkyv	2.306,67	9	M	2	2022-05-24 11:36:06	**Ammessa**
1387	yp6nb6t4	2.413,80	9	M	2	2022-05-24 11:48:19	**Ammessa**
1388	d2gg8hap	2.668,94	9	M	2	2022-05-24 11:48:32	**Ammessa**
1389	14y6vtpg	2.213,82	9	M	2	2022-05-24 12:01:14	**Ammessa**
1390	n6smlt58	2.794,18	9	M	2	2022-05-24 12:13:38	**Ammessa**
1391	e1h3k7o8	1.741,96	9	M	2	2022-05-24 14:08:46	**Ammessa**
1392	ziy4ju7f	2.687,39	9	M	2	2022-05-24 14:25:39	**Ammessa**
1393	z2x94vzh	2.927,23	9	M	2	2022-05-24 15:29:10	**Ammessa**
1394	dypq49w7	1.660,12	9	M	2	2022-05-24 15:47:41	**Ammessa**
1395	6agmh6sg	1.990,04	9	M	2	2022-05-24 16:19:20	**Ammessa**
1396	y3pev8pf	1.878,13	9	M	2	2022-05-24 16:54:16	**Ammessa**
1397	f4fvbvnk	2.565,50	9	M	2	2022-05-24 17:04:14	**Ammessa**
1398	93f0wt0y	2.662,56	9	M	2	2022-05-24 17:49:05	**Ammessa**
1399	1yy5jqtr	2.348,62	9	M	2	2022-05-24 18:29:56	**Ammessa**
1400	v4pn2lbx	2.798,11	9	M	2	2022-05-24 18:31:32	**Ammessa**
1401	4i19scyg	1.967,08	9	M	2	2022-05-24 18:33:37	**Ammessa**
1402	fzx9hroo	1.939,22	9	M	2	2022-05-24 18:40:54	**Ammessa**
1403	s0xmvo7c	2.817,32	9	M	2	2022-05-24 18:41:26	**Ammessa**
1404	3jo6rg2f	1.855,91	9	M	2	2022-05-24 18:45:49	**Ammessa**
1405	91sitz9c	1.702,03	9	M	2	2022-05-24 18:53:16	**Ammessa**
1406	2b78o99i	2.972,60	9	M	2	2022-05-24 18:56:39	**Ammessa**
1407	m106vw4n	2.705,10	9	M	2	2022-05-24 19:15:10	**Ammessa**
1408	b5kueeb3	2.705,10	9	M	2	2022-05-24 19:22:51	**Ammessa**
1409	ejdbyyqa	2.985,27	9	M	2	2022-05-24 20:02:13	**Ammessa**
1410	d8d2ayg9	2.803,94	9	M	2	2022-05-24 20:06:52	**Ammessa**
1411	dhbx6k98	2.018,86	9	M	2	2022-05-24 21:14:43	**Ammessa**
1412	ssnwgo16	2.412,32	9	M	2	2022-05-25 09:24:23	**Ammessa**
1413	mlggkeuc	2.083,59	9	M	2	2022-05-25 09:52:44	**Ammessa**
1414	y3hc04yt	1.542,63	9	M	2	2022-05-25 10:11:19	**Ammessa**
1415	qrdagcdi	1.861,06	9	M	2	2022-05-25 10:27:56	**Ammessa**
1416	kf0u550b	1.706,83	9	M	2	2022-05-25 10:38:10	**Ammessa**
1417	wlrjbjkp	1.702,03	9	M	2	2022-05-25 11:25:00	**Ammessa**
1418	uzmvbwej	2.618,00	9	M	2	2022-05-25 11:43:27	**Ammessa**

POR PUGLIA FESR - FSE 2014-2020. Asse X - Azione 10.2 "Interventi per il rafforzamento delle competenze di base". Avviso pubblico "Borse di studio per studenti delle scuole secondarie di secondo grado a.s. 2021-2022". CUP B31I22000690009. Codice MIR A1002.890.

ALLEGATO A) DELL'ATTO DIRIGENZIALE CODICE CIFRA: 162/DIR/2022/000255 DEL 29/11/2022

GRADUATORIA DEGLI AMMESSI AL BENEFICIO

Num	Cod_Pratica	ISEE	Punti_ISEE	Genere come da CF	Punti genere	Data e ora di trasmissione pratica	ESITO
1419	m1pixfii	2.717,40	9	M	2	2022-05-25 11:43:42	**Ammessa**
1420	3bgitkj1	2.122,81	9	M	2	2022-05-25 13:14:45	**Ammessa**
1421	ca86siea	1.611,89	9	M	2	2022-05-25 14:19:54	**Ammessa**
1422	rr2tzbsz	2.947,46	9	M	2	2022-05-25 17:23:23	**Ammessa**
1423	xpe5e3ig	2.732,18	9	M	2	2022-05-25 17:26:48	**Ammessa**
1424	s2sdiey9	2.540,54	9	M	2	2022-05-25 17:38:18	**Ammessa**
1425	bp2bvs2k	2.579,46	9	M	2	2022-05-25 17:51:16	**Ammessa**
1426	x84fsjzr	2.815,56	9	M	2	2022-05-25 18:19:44	**Ammessa**
1427	kt5k6lc0	2.735,75	9	M	2	2022-05-25 18:35:10	**Ammessa**
1428	i636sffs	2.212,69	9	M	2	2022-05-25 18:42:34	**Ammessa**
1429	jhqrv84t	2.811,59	9	M	2	2022-05-25 19:00:05	**Ammessa**
1430	4jvhr01g	2.541,34	9	M	2	2022-05-25 19:14:16	**Ammessa**
1431	2ylgled4	1.726,77	9	M	2	2022-05-25 19:30:25	**Ammessa**
1432	j7n2u3fq	2.738,65	9	M	2	2022-05-25 19:31:41	**Ammessa**
1433	6uqhfgqn	1.580,49	9	M	2	2022-05-25 19:40:15	**Ammessa**
1434	aqjj3dwt	2.677,63	9	M	2	2022-05-25 20:03:50	**Ammessa**
1435	420mimtf	2.783,08	9	M	2	2022-05-26 09:37:02	**Ammessa**
1436	mdqcl30b	2.120,12	9	M	2	2022-05-26 10:27:37	**Ammessa**
1437	utg8w535	2.490,15	9	M	2	2022-05-26 10:35:32	**Ammessa**
1438	cajqa41y	2.633,73	9	M	2	2022-05-26 13:24:20	**Ammessa**
1439	hlkstfxl	2.695,29	9	M	2	2022-05-26 15:33:55	**Ammessa**
1440	f5nv04r9	2.088,82	9	M	2	2022-05-26 16:04:08	**Ammessa**
1441	kiinfki7	2.278,19	9	M	2	2022-05-26 16:10:01	**Ammessa**
1442	r9wolz1l	2.206,67	9	M	2	2022-05-26 17:19:40	**Ammessa**
1443	8d7gap9u	1.689,02	9	M	2	2022-05-26 17:56:28	**Ammessa**
1444	sfhvx9m6	2.113,17	9	M	2	2022-05-26 18:17:05	**Ammessa**
1445	scwwxlrr	2.686,99	9	M	2	2022-05-26 18:21:47	**Ammessa**
1446	iiz6g6sp	1.882,97	9	M	2	2022-05-26 18:37:17	**Ammessa**
1447	rceryz7l	2.707,70	9	M	2	2022-05-26 18:45:03	**Ammessa**
1448	ghu098w7	1.523,98	9	M	2	2022-05-26 18:54:11	**Ammessa**
1449	s1ff7du3	1.998,78	9	M	2	2022-05-26 19:11:30	**Ammessa**
1450	q29e0h83	2.110,40	9	M	2	2022-05-26 19:28:55	**Ammessa**
1451	ff2e19h6	1.757,38	9	M	2	2022-05-26 20:47:55	**Ammessa**
1452	ofi7xv8b	2.809,37	9	M	2	2022-05-27 10:43:35	**Ammessa**
1453	t62wjm8c	2.776,69	9	M	2	2022-05-27 12:00:11	**Ammessa**
1454	ms3gp6lw	2.680,81	9	M	2	2022-05-27 12:11:26	**Ammessa**
1455	reytskh0	2.290,87	9	M	2	2022-05-27 12:17:57	**Ammessa**
1456	5b09952p	1.971,68	9	M	2	2022-05-27 12:46:03	**Ammessa**
1457	xp7nk8o1	1.813,45	9	M	2	2022-05-27 12:46:25	**Ammessa**
1458	s614vd0y	2.969,55	9	M	2	2022-05-27 13:25:43	**Ammessa**
1459	qqbldu2x	2.353,66	9	M	2	2022-05-27 16:29:48	**Ammessa**
1460	ouibqini	2.104,65	9	M	2	2022-05-27 17:41:13	**Ammessa**
1461	kczz0bwa	2.847,82	9	M	2	2022-05-27 17:49:31	**Ammessa**

POR PUGLIA FESR - FSE 2014-2020. Asse X - Azione 10.2 "Interventi per il rafforzamento delle competenze di base". Avviso pubblico "Borse di studio per studenti delle scuole secondarie di secondo grado a.s. 2021-2022". CUP B31I22000690009. Codice MIR A1002.890.

ALLEGATO A) DELL'ATTO DIRIGENZIALE CODICE CIFRA: 162/DIR/2022/000255 DEL 29/11/2022

GRADUATORIA DEGLI AMMESSI AL BENEFICIO

Num	Cod_Pratica	ISEE	Punti_ISEE	Genere come da CF	Punti genere	Data e ora di trasmissione pratica	ESITO
1462	0zto7avm	2.527,20	9	M	2	2022-05-27 18:42:35	**Ammessa**
1463	cdgbirpu	2.598,87	9	M	2	2022-05-27 18:42:42	**Ammessa**
1464	1zlf30iy	1.720,26	9	M	2	2022-05-27 18:45:30	**Ammessa**
1465	n2k1peqh	1.875,63	9	M	2	2022-05-27 21:29:55	**Ammessa**
1466	u2rmks49	2.400,92	9	M	2	2022-05-27 22:11:19	**Ammessa**
1467	voe0niuj	2.331,42	9	M	2	2022-05-28 10:46:46	**Ammessa**
1468	x7c69qne	1.985,88	9	M	2	2022-05-28 14:54:40	**Ammessa**
1469	l8r5lvow	2.726,77	9	M	2	2022-05-28 17:55:19	**Ammessa**
1470	1bafot1y	2.429,38	9	M	2	2022-05-28 18:05:13	**Ammessa**
1471	bmy406qm	2.911,79	9	M	2	2022-05-28 19:56:46	**Ammessa**
1472	1u5t5b7x	2.005,21	9	M	2	2022-05-29 09:27:00	**Ammessa**
1473	twycw8yo	2.051,27	9	M	2	2022-05-29 15:53:49	**Ammessa**
1474	ock8y9rv	2.483,42	9	M	2	2022-05-29 16:27:21	**Ammessa**
1475	wq88uyp0	2.703,84	9	M	2	2022-05-29 20:32:54	**Ammessa**
1476	e27k3tk7	2.066,42	9	M	2	2022-05-30 09:17:39	**Ammessa**
1477	xkqibrr7	1.612,75	9	M	2	2022-05-30 10:20:57	**Ammessa**
1478	d6tmrx2t	2.947,72	9	M	2	2022-05-30 10:54:36	**Ammessa**
1479	d5i9ca0o	2.353,92	9	M	2	2022-05-30 11:21:46	**Ammessa**
1480	ynal0im2	1.684,36	9	M	2	2022-05-30 11:27:17	**Ammessa**
1481	wblu1aii	2.459,49	9	M	2	2022-05-30 11:30:20	**Ammessa**
1482	nwh060e3	2.279,93	9	M	2	2022-05-30 11:37:25	**Ammessa**
1483	o95du4cm	2.279,93	9	M	2	2022-05-30 11:41:52	**Ammessa**
1484	k72dv2vb	2.584,05	9	M	2	2022-05-30 12:38:42	**Ammessa**
1485	6v11r2yw	2.361,16	9	M	2	2022-05-30 16:46:37	**Ammessa**
1486	jxdniqw2	2.575,69	9	M	2	2022-05-30 17:02:42	**Ammessa**
1487	uxq1833w	2.126,69	9	M	2	2022-05-30 17:26:00	**Ammessa**
1488	mxftzp7n	2.977,72	9	M	2	2022-05-30 17:50:02	**Ammessa**
1489	lfwbcov0	1.564,28	9	M	2	2022-05-30 17:52:34	**Ammessa**
1490	vqcye9j2	2.586,50	9	M	2	2022-05-30 18:12:22	**Ammessa**
1491	0cd4qabl	2.428,00	9	M	2	2022-05-30 18:26:22	**Ammessa**
1492	2xc7up3y	2.507,11	9	M	2	2022-05-30 18:34:19	**Ammessa**
1493	93l4y18d	2.441,41	9	M	2	2022-05-30 19:01:31	**Ammessa**
1494	omuuw0ax	1.986,88	9	M	2	2022-05-30 19:34:10	**Ammessa**
1495	kg4ubeyc	2.593,73	9	M	2	2022-05-30 20:13:41	**Ammessa**
1496	joymwmgy	2.602,94	9	M	2	2022-05-30 20:59:45	**Ammessa**
1497	wau5rrzt	2.956,71	9	M	2	2022-05-30 21:19:12	**Ammessa**
1498	nlyxa8gl	2.972,94	9	M	2	2022-05-30 21:40:17	**Ammessa**
1499	bwlrj1kq	2.765,05	9	M	2	2022-05-30 23:39:18	**Ammessa**
1500	9llob7aj	2.659,19	9	M	2	2022-05-31 00:35:21	**Ammessa**
1501	opmid74j	2.680,73	9	M	2	2022-05-31 08:37:06	**Ammessa**
1502	1x17rxkk	2.564,72	9	M	2	2022-05-31 11:21:28	**Ammessa**
1503	9ojz0h2k	2.821,14	9	M	2	2022-05-31 11:26:21	**Ammessa**
1504	kyqkvq06	2.940,83	9	M	2	2022-05-31 11:58:29	**Ammessa**

POR PUGLIA FESR - FSE 2014-2020. Asse X - Azione 10.2 "Interventi per il rafforzamento delle competenze di base". Avviso pubblico "Borse di studio per studenti delle scuole secondarie di secondo grado a.s. 2021-2022". CUP B31I22000690009. Codice MIR A1002.890.

ALLEGATO A) DELL'ATTO DIRIGENZIALE CODICE CIFRA: 162/DIR/2022/000255 DEL 29/11/2022

GRADUATORIA DEGLI AMMESSI AL BENEFICIO

Num	Cod_Pratica	ISEE	Punti_ISEE	Genere come da CF	Punti genere	Data e ora di trasmissione pratica	ESITO
1505	smz2u0s4	2.679,70	9	M	2	2022-05-31 12:04:55	**Ammessa**
1506	mf3suvic	1.846,98	9	M	2	2022-05-31 12:17:25	**Ammessa**
1507	bkmb0d8e	2.804,08	9	M	2	2022-05-31 13:16:53	**Ammessa**
1508	qu56hwm9	2.300,46	9	M	2	2022-05-31 16:34:27	**Ammessa**
1509	04fk2jr4	2.283,44	9	M	2	2022-05-31 17:25:59	**Ammessa**
1510	l55b8zo3	1.784,38	9	M	2	2022-05-31 17:50:04	**Ammessa**
1511	7aczrvcd	2.820,81	9	M	2	2022-05-31 17:58:29	**Ammessa**
1512	l9stfwfg	2.244,82	9	M	2	2022-05-31 18:29:44	**Ammessa**
1513	riwqdn0n	1.977,24	9	M	2	2022-05-31 18:33:30	**Ammessa**
1514	0bd93lj7	2.239,43	9	M	2	2022-05-31 19:08:16	**Ammessa**
1515	iz33s4cz	2.206,80	9	M	2	2022-05-31 19:10:08	**Ammessa**
1516	6c0tmbup	2.653,82	9	M	2	2022-05-31 19:57:42	**Ammessa**
1517	nu5cy9pj	2.270,74	9	M	2	2022-05-31 20:01:00	**Ammessa**
1518	fotz22kk	2.298,78	9	M	2	2022-05-31 20:01:59	**Ammessa**
1519	6vpwrre8	2.680,80	9	M	2	2022-05-31 20:20:29	**Ammessa**
1520	mtq9pr5v	2.212,28	9	M	2	2022-05-31 22:46:53	**Ammessa**
1521	y74hjo26	2.723,58	9	M	2	2022-06-01 09:28:29	**Ammessa**
1522	0pt9g1be	1.674,02	9	M	2	2022-06-01 09:39:18	**Ammessa**
1523	dl4ftpqh	2.440,49	9	M	2	2022-06-01 10:05:43	**Ammessa**
1524	e8arfxja	2.939,52	9	M	2	2022-06-01 10:45:29	**Ammessa**
1525	jiq4fwin	2.939,52	9	M	2	2022-06-01 10:53:20	**Ammessa**
1526	wputzrq3	2.715,38	9	M	2	2022-06-01 11:28:21	**Ammessa**
1527	53j7u7rn	2.825,59	9	M	2	2022-06-01 11:48:26	**Ammessa**
1528	aqj23znt	2.266,48	9	M	2	2022-06-01 12:38:11	**Ammessa**
1529	fzzzv7oi	2.667,65	9	M	2	2022-06-01 12:47:48	**Ammessa**
1530	7stb9xsg	2.061,95	9	M	2	2022-06-01 12:58:48	**Ammessa**
1531	ev9hx6t3	2.424,39	9	M	2	2022-06-01 14:17:20	**Ammessa**
1532	wa64qytd	2.825,69	9	M	2	2022-06-01 15:02:35	**Ammessa**
1533	3n1bihmq	2.885,61	9	M	2	2022-06-01 15:58:38	**Ammessa**
1534	an1gjgtn	2.949,19	9	M	2	2022-06-01 16:23:53	**Ammessa**
1535	nnwc5u3e	2.178,14	9	M	2	2022-06-01 16:35:06	**Ammessa**
1536	tdmxuzqj	2.944,39	9	M	2	2022-06-01 16:38:11	**Ammessa**
1537	knzjv4vk	1.860,53	9	M	2	2022-06-01 16:58:39	**Ammessa**
1538	tz1bp618	2.321,75	9	M	2	2022-06-01 17:04:28	**Ammessa**
1539	xfimj69m	1.703,14	9	M	2	2022-06-01 17:25:45	**Ammessa**
1540	qvjttm4k	1.952,87	9	M	2	2022-06-01 18:08:52	**Ammessa**
1541	u1nbq5xx	2.738,67	9	M	2	2022-06-01 18:10:24	**Ammessa**
1542	oz1b7gyj	1.822,75	9	M	2	2022-06-01 18:36:53	**Ammessa**
1543	vbibks3x	2.110,10	9	M	2	2022-06-01 18:46:58	**Ammessa**
1544	v133yvnv	2.870,06	9	M	2	2022-06-01 18:52:35	**Ammessa**
1545	m20wqya9	2.490,31	9	M	2	2022-06-01 18:59:01	**Ammessa**
1546	zmqo3feh	1.574,53	9	M	2	2022-06-01 19:02:19	**Ammessa**
1547	0rxgbl6n	2.629,92	9	M	2	2022-06-01 19:18:15	**Ammessa**

POR PUGLIA FESR - FSE 2014-2020. Asse X - Azione 10.2 "Interventi per il rafforzamento delle competenze di base". Avviso pubblico "Borse di studio per studenti delle scuole secondarie di secondo grado a.s. 2021-2022". CUP B31I22000690009. Codice MIR A1002.890.

ALLEGATO A) DELL'ATTO DIRIGENZIALE CODICE CIFRA: 162/DIR/2022/000255 DEL 29/11/2022

GRADUATORIA DEGLI AMMESSI AL BENEFICIO

Num	Cod_Pratica	ISEE	Punti_ISEE	Genere come da CF	Punti genere	Data e ora di trasmissione pratica	ESITO
1548	y5hc7uqe	2.072,11	9	M	2	2022-06-02 09:50:39	**Ammessa**
1549	p8j5ncmg	2.609,33	9	M	2	2022-06-02 10:48:27	**Ammessa**
1550	05g3w8kz	2.135,49	9	M	2	2022-06-02 13:47:38	**Ammessa**
1551	7u5677xu	2.640,32	9	M	2	2022-06-02 17:47:39	**Ammessa**
1552	r0sk8foz	1.985,12	9	M	2	2022-06-02 19:43:48	**Ammessa**
1553	vmlg0ysp	1.796,99	9	M	2	2022-06-02 20:56:38	**Ammessa**
1554	c5jaooy8	1.930,98	9	M	2	2022-06-02 21:31:24	**Ammessa**
1555	spw30z9y	2.969,32	9	M	2	2022-06-03 11:05:10	**Ammessa**
1556	wsecu3x2	2.426,51	9	M	2	2022-06-03 11:30:09	**Ammessa**
1557	9939yb5s	1.507,87	9	M	2	2022-06-03 12:41:38	**Ammessa**
1558	j9zsdwtw	2.519,05	9	M	2	2022-06-03 12:51:57	**Ammessa**
1559	qzbac8ju	2.173,75	9	M	2	2022-06-03 13:48:36	**Ammessa**
1560	o0pr7q1b	2.569,58	9	M	2	2022-06-03 18:07:54	**Ammessa**
1561	tpq8wifr	1.698,02	9	M	2	2022-06-03 18:47:48	**Ammessa**
1562	6olnxg64	2.078,43	9	M	2	2022-06-03 19:04:12	**Ammessa**
1563	yrkw64zz	2.017,98	9	M	2	2022-06-03 19:26:18	**Ammessa**
1564	ryxhzqxk	2.017,98	9	M	2	2022-06-03 19:34:44	**Ammessa**
1565	s6bbzivi	1.575,42	9	M	2	2022-06-03 19:38:17	**Ammessa**
1566	4jrjpgac	2.289,80	9	M	2	2022-06-03 19:45:25	**Ammessa**
1567	hsgaj87c	2.801,40	9	M	2	2022-06-03 20:07:55	**Ammessa**
1568	gs613pgq	2.037,32	9	M	2	2022-06-04 17:22:59	**Ammessa**
1569	m66bi9ng	1.753,80	9	M	2	2022-06-04 19:23:16	**Ammessa**
1570	a3mjbkh3	2.524,02	9	M	2	2022-06-04 20:53:16	**Ammessa**
1571	jpxaznno	1.922,93	9	M	2	2022-06-04 21:01:10	**Ammessa**
1572	tzxo2z68	2.054,26	9	M	2	2022-06-05 10:19:09	**Ammessa**
1573	tsgruscj	2.594,75	9	M	2	2022-06-05 14:18:06	**Ammessa**
1574	rcg3z2jw	2.962,60	9	M	2	2022-06-05 20:46:10	**Ammessa**
1575	d3se030y	2.682,82	9	M	2	2022-06-05 23:43:16	**Ammessa**
1576	mwvyzt13	2.094,69	9	M	2	2022-06-06 09:51:06	**Ammessa**
1577	s7a2xs2t	1.503,72	9	M	2	2022-06-06 10:03:46	**Ammessa**
1578	kaz7uo5a	2.555,36	9	M	2	2022-06-06 10:29:04	**Ammessa**
1579	muslxvdn	2.350,33	9	M	2	2022-06-06 10:50:52	**Ammessa**
1580	8stgni2x	2.432,45	9	M	2	2022-06-06 11:10:49	**Ammessa**
1581	bu2oqhcb	2.749,60	9	M	2	2022-06-06 11:30:46	**Ammessa**
1582	gslc2wjm	1.569,80	9	M	2	2022-06-06 11:42:29	**Ammessa**
1583	fr02g5l9	1.612,16	9	M	2	2022-06-06 11:43:01	**Ammessa**
1584	03owbo8k	2.800,27	9	M	2	2022-06-06 11:52:24	**Ammessa**
1585	xk80no0y	2.442,16	9	M	2	2022-06-06 12:26:48	**Ammessa**
1586	54wsss1o	1.942,58	9	M	2	2022-06-06 12:30:35	**Ammessa**
1587	as4qg8on	1.719,02	9	M	2	2022-06-06 12:35:05	**Ammessa**
1588	g9y54jm4	2.972,18	9	M	2	2022-06-06 13:06:14	**Ammessa**
1589	c24kadtn	2.714,70	9	M	2	2022-06-06 13:14:13	**Ammessa**
1590	7x1oo7b1	2.678,86	9	M	2	2022-06-06 16:08:53	**Ammessa**

POR PUGLIA FESR - FSE 2014-2020. Asse X - Azione 10.2 "Interventi per il rafforzamento delle competenze di base". Avviso pubblico "Borse di studio per studenti delle scuole secondarie di secondo grado a.s. 2021-2022". CUP B31I22000690009. Codice MIR A1002.890.

ALLEGATO A) DELL'ATTO DIRIGENZIALE CODICE CIFRA: 162/DIR/2022/000255 DEL 29/11/2022

GRADUATORIA DEGLI AMMESSI AL BENEFICIO

Num	Cod_Pratica	ISEE	Punti_ISEE	Genere come da CF	Punti genere	Data e ora di trasmissione pratica	ESITO
1591	36rfvdpc	2.105,07	9	M	2	2022-06-06 16:24:08	**Ammessa**
1592	wexqmfp4	1.804,00	9	M	2	2022-06-06 16:45:09	**Ammessa**
1593	q6o1b38r	2.909,09	9	M	2	2022-06-06 17:44:29	**Ammessa**
1594	g45zy91k	2.852,87	9	M	2	2022-06-06 18:19:08	**Ammessa**
1595	h0yzwy27	1.826,89	9	M	2	2022-06-06 18:28:18	**Ammessa**
1596	rms06a2x	2.134,70	9	M	2	2022-06-06 18:29:34	**Ammessa**
1597	y9e7pk8e	1.706,20	9	M	2	2022-06-06 18:36:12	**Ammessa**
1598	ih0xtwd5	1.826,89	9	M	2	2022-06-06 18:36:16	**Ammessa**
1599	s3nsi3ls	1.809,29	9	M	2	2022-06-06 19:13:24	**Ammessa**
1600	rg3ytt64	2.920,49	9	M	2	2022-06-06 19:23:55	**Ammessa**
1601	4uw7lg1c	2.065,18	9	M	2	2022-06-06 20:02:07	**Ammessa**
1602	job40vqf	2.012,31	9	M	2	2022-06-06 20:05:52	**Ammessa**
1603	h7z95ugp	1.519,61	9	M	2	2022-06-06 20:16:54	**Ammessa**
1604	lan4v2uc	2.736,36	9	M	2	2022-06-06 21:04:32	**Ammessa**
1605	dgxgfyng	2.032,28	9	M	2	2022-06-06 21:23:24	**Ammessa**
1606	ds8a5fqo	2.799,12	9	M	2	2022-06-06 22:27:44	**Ammessa**
1607	te9fn7ch	1.853,25	9	M	2	2022-06-06 23:36:21	**Ammessa**
1608	tz76j9sl	2.189,92	9	M	2	2022-06-07 08:55:27	**Ammessa**
1609	wjjl74ih	2.674,20	9	M	2	2022-06-07 09:31:31	**Ammessa**
1610	wr3rb3ng	2.929,94	9	M	2	2022-06-07 10:08:05	**Ammessa**
1611	g1tvvc5p	2.577,81	9	M	2	2022-06-07 11:29:35	**Ammessa**
1612	hjpgxmgx	1.753,01	9	M	2	2022-06-07 14:27:21	**Ammessa**
1613	6yp1y6sp	2.135,68	9	M	2	2022-06-07 15:25:17	**Ammessa**
1614	jr5mk27w	1.557,01	9	M	2	2022-06-07 15:59:12	**Ammessa**
1615	06aazlht	2.677,23	9	M	2	2022-06-07 18:01:01	**Ammessa**
1616	vpxw0mfy	1.568,53	9	M	2	2022-06-07 18:02:16	**Ammessa**
1617	xs3htpqx	2.816,63	9	M	2	2022-06-07 18:15:53	**Ammessa**
1618	ggzixbe5	2.586,69	9	M	2	2022-06-07 18:31:16	**Ammessa**
1619	mrbsteqw	2.880,54	9	M	2	2022-06-07 18:34:51	**Ammessa**
1620	ev2pb5vk	1.670,89	9	M	2	2022-06-07 18:51:49	**Ammessa**
1621	hijjcnsl	2.677,92	9	M	2	2022-06-07 19:04:22	**Ammessa**
1622	jm3y57bv	2.710,78	9	M	2	2022-06-07 19:21:59	**Ammessa**
1623	tn0p0m7k	2.114,51	9	M	2	2022-06-07 19:53:51	**Ammessa**
1624	nzgygpqc	2.413,82	9	M	2	2022-06-07 20:03:53	**Ammessa**
1625	4n8xru8c	2.571,17	9	M	2	2022-06-07 20:50:49	**Ammessa**
1626	yvtr3e9e	1.976,99	9	M	2	2022-06-08 07:34:48	**Ammessa**
1627	aqags9vw	2.016,17	9	M	2	2022-06-08 10:08:55	**Ammessa**
1628	r57obwsp	1.525,22	9	M	2	2022-06-08 10:24:09	**Ammessa**
1629	a8kxntqz	2.854,02	9	M	2	2022-06-08 10:30:33	**Ammessa**
1630	7zm7f9w2	2.182,76	9	M	2	2022-06-08 11:26:58	**Ammessa**
1631	d6um6wve	2.182,76	9	M	2	2022-06-08 11:32:15	**Ammessa**
1632	eebknh54	1.625,00	9	M	2	2022-06-08 12:24:50	**Ammessa**
1633	vfayllzo	2.647,43	9	M	2	2022-06-08 12:25:26	**Ammessa**

POR PUGLIA FESR - FSE 2014-2020. Asse X - Azione 10.2 "Interventi per il rafforzamento delle competenze di base". Avviso pubblico "Borse di studio per studenti delle scuole secondarie di secondo grado a.s. 2021-2022". CUP B31I22000690009. Codice MIR A1002.890.

ALLEGATO A) DELL'ATTO DIRIGENZIALE CODICE CIFRA: 162/DIR/2022/000255 DEL 29/11/2022

GRADUATORIA DEGLI AMMESSI AL BENEFICIO

Num	Cod_Pratica	ISEE	Punti_ISEE	Genere come da CF	Punti genere	Data e ora di trasmissione pratica	ESITO
1634	p2xqubus	2.063,73	9	M	2	2022-06-08 12:37:05	**Ammessa**
1635	b0cfllad	1.977,60	9	M	2	2022-06-08 12:39:14	**Ammessa**
1636	x9ing667	2.348,10	9	M	2	2022-06-08 15:19:41	**Ammessa**
1637	tmkpcukq	2.181,25	9	M	2	2022-06-08 15:34:32	**Ammessa**
1638	26yy2eee	2.469,27	9	M	2	2022-06-08 15:49:24	**Ammessa**
1639	nfisokjl	2.181,25	9	M	2	2022-06-08 15:49:46	**Ammessa**
1640	hapv787k	2.256,73	9	M	2	2022-06-08 16:30:23	**Ammessa**
1641	ir5le9gs	2.356,85	9	M	2	2022-06-08 17:09:54	**Ammessa**
1642	m4p9qoae	2.104,85	9	M	2	2022-06-08 17:30:35	**Ammessa**
1643	cdacn3f6	2.010,27	9	M	2	2022-06-08 17:39:27	**Ammessa**
1644	rftmlq7b	2.674,21	9	M	2	2022-06-08 17:44:15	**Ammessa**
1645	awqpzfzy	2.010,27	9	M	2	2022-06-08 18:15:37	**Ammessa**
1646	d5p13y8q	1.834,40	9	M	2	2022-06-08 18:54:19	**Ammessa**
1647	25mrfbvh	2.872,39	9	M	2	2022-06-08 19:04:39	**Ammessa**
1648	sbwmpiec	2.782,16	9	M	2	2022-06-08 19:10:14	**Ammessa**
1649	ri0f6ik8	2.714,14	9	M	2	2022-06-08 19:24:01	**Ammessa**
1650	ldhamys2	1.996,11	9	M	2	2022-06-08 19:42:40	**Ammessa**
1651	t2yisphr	2.114,71	9	M	2	2022-06-08 19:50:39	**Ammessa**
1652	kjsuv6x6	2.832,36	9	M	2	2022-06-08 19:53:07	**Ammessa**
1653	14ocjclj	2.929,27	9	M	2	2022-06-08 19:55:37	**Ammessa**
1654	ikka644o	2.268,43	9	M	2	2022-06-08 20:08:55	**Ammessa**
1655	5uusk49l	2.885,85	9	M	2	2022-06-08 20:37:12	**Ammessa**
1656	zqy9fddc	2.297,55	9	M	2	2022-06-08 23:07:05	**Ammessa**
1657	pg60kggx	1.951,94	9	M	2	2022-06-08 23:21:58	**Ammessa**
1658	viblpo7e	1.923,17	9	M	2	2022-06-09 00:12:06	**Ammessa**
1659	pxxwdvzc	1.693,55	9	M	2	2022-06-09 09:06:59	**Ammessa**
1660	33iz3224	2.197,64	9	M	2	2022-06-09 10:41:16	**Ammessa**
1661	ary6wjvm	2.792,52	9	M	2	2022-06-09 10:55:09	**Ammessa**
1662	py3w1nw6	2.133,54	9	M	2	2022-06-09 10:56:50	**Ammessa**
1663	u7hdx4g6	2.466,55	9	M	2	2022-06-09 11:27:29	**Ammessa**
1664	jqqbgezf	2.199,22	9	M	2	2022-06-09 11:38:39	**Ammessa**
1665	w9quqklk	2.253,38	9	M	2	2022-06-09 11:43:39	**Ammessa**
1666	tryq0eod	1.641,04	9	M	2	2022-06-09 12:00:37	**Ammessa**
1667	7vz1p1js	2.214,18	9	M	2	2022-06-09 13:10:06	**Ammessa**
1668	gnp27tb3	1.596,90	9	M	2	2022-06-09 13:33:08	**Ammessa**
1669	dmfil2la	1.980,73	9	M	2	2022-06-09 14:31:46	**Ammessa**
1670	0oqma8c8	2.850,82	9	M	2	2022-06-09 15:44:51	**Ammessa**
1671	ru2r9vml	1.668,12	9	M	2	2022-06-09 17:13:36	**Ammessa**
1672	gnq67myx	2.925,06	9	M	2	2022-06-09 17:41:59	**Ammessa**
1673	y47hc39j	2.925,06	9	M	2	2022-06-09 17:53:34	**Ammessa**
1674	iq2zgpxq	1.688,15	9	M	2	2022-06-09 18:14:02	**Ammessa**
1675	8ywrc4g6	2.214,15	9	M	2	2022-06-09 19:07:56	**Ammessa**
1676	64u5kjek	2.674,80	9	M	2	2022-06-09 19:21:16	**Ammessa**

POR PUGLIA FESR - FSE 2014-2020. Asse X - Azione 10.2 "Interventi per il rafforzamento delle competenze di base". Avviso pubblico "Borse di studio per studenti delle scuole secondarie di secondo grado a.s. 2021-2022". CUP B31I22000690009. Codice MIR A1002.890.

ALLEGATO A) DELL'ATTO DIRIGENZIALE CODICE CIFRA: 162/DIR/2022/000255 DEL 29/11/2022

GRADUATORIA DEGLI AMMESSI AL BENEFICIO

Num	Cod_Pratica	ISEE	Punti_ISEE	Genere come da CF	Punti genere	Data e ora di trasmissione pratica	ESITO
1677	u87kdsh4	2.791,81	9	M	2	2022-06-09 19:27:45	**Ammessa**
1678	ne10iaj3	2.483,32	9	M	2	2022-06-09 20:14:32	**Ammessa**
1679	6bqiakjr	2.937,26	9	M	2	2022-06-09 23:00:38	**Ammessa**
1680	afgpr71f	2.735,27	9	M	2	2022-06-10 09:58:02	**Ammessa**
1681	gu8x0k3y	1.843,82	9	M	2	2022-06-10 10:39:07	**Ammessa**
1682	hlx6vkun	1.984,09	9	M	2	2022-06-10 11:13:18	**Ammessa**
1683	saf1plkq	2.437,92	9	M	2	2022-06-10 11:19:35	**Ammessa**
1684	5j807l80	2.640,54	9	M	2	2022-06-10 11:29:05	**Ammessa**
1685	yhbc899c	1.623,57	9	M	2	2022-06-10 11:50:37	**Ammessa**
1686	bo6cssy7	2.340,36	9	M	2	2022-06-10 11:59:30	**Ammessa**
1687	vbsucb5s	1.921,57	9	M	2	2022-06-10 15:51:07	**Ammessa**
1688	u783007m	1.640,98	9	M	2	2022-06-10 16:38:40	**Ammessa**
1689	2y5h5mlr	1.894,15	9	M	2	2022-06-10 18:51:44	**Ammessa**
1690	htsnjy05	2.842,33	9	M	2	2022-06-11 08:25:14	**Ammessa**
1691	x0j6be5u	1.980,73	9	M	2	2022-06-11 12:05:42	**Ammessa**
1692	tu13s4up	1.832,57	9	M	2	2022-06-11 12:32:52	**Ammessa**
1693	pv9hevfl	1.972,97	9	M	2	2022-06-11 18:12:22	**Ammessa**
1694	ewrxc68t	2.618,75	9	M	2	2022-06-11 20:49:53	**Ammessa**
1695	jqjk2bc3	2.984,68	9	M	2	2022-06-11 21:18:04	**Ammessa**
1696	4vzf2thr	2.620,71	9	M	2	2022-06-11 22:57:43	**Ammessa**
1697	xrxp7kqf	2.389,14	9	M	2	2022-06-12 11:49:09	**Ammessa**
1698	dwhr87fn	2.759,40	9	M	2	2022-06-12 18:26:57	**Ammessa**
1699	k10duklf	1.836,60	9	M	2	2022-06-12 21:16:22	**Ammessa**
1700	wow32r4e	2.569,51	9	M	2	2022-06-13 10:07:20	**Ammessa**
1701	ukh50ocw	1.666,34	9	M	2	2022-06-13 10:32:30	**Ammessa**
1702	ysr6o0yb	1.613,42	9	M	2	2022-06-13 11:05:31	**Ammessa**
1703	s7escvdg	2.488,62	9	M	2	2022-06-13 11:11:31	**Ammessa**
1704	nyd6mvcz	2.989,57	9	M	2	2022-06-13 11:13:03	**Ammessa**
1705	cbc3ys08	2.557,49	9	M	2	2022-06-13 11:37:55	**Ammessa**
1706	o9mlifru	2.991,88	9	M	2	2022-06-13 11:44:46	**Ammessa**
1707	6txol4dq	2.898,47	9	M	2	2022-06-13 11:58:48	**Ammessa**
1708	gsdxrj0g	2.940,65	9	M	2	2022-06-13 13:01:33	**Ammessa**
1709	d6ofnp29	2.791,81	9	M	2	2022-06-13 19:44:40	**Ammessa**
1710	rf8glo35	1.822,68	9	M	2	2022-06-13 20:08:31	**Ammessa**
1711	bnu9tf8x	2.428,37	9	M	2	2022-06-13 20:23:08	**Ammessa**
1712	rfzc7alw	2.194,71	9	M	2	2022-06-13 20:53:43	**Ammessa**
1713	u89rrp9l	2.401,28	9	M	2	2022-06-13 21:37:45	**Ammessa**
1714	r1xpuefk	2.554,40	9	M	2	2022-06-13 21:53:32	**Ammessa**
1715	m6jjo3o6	1.915,39	9	M	2	2022-06-13 21:58:37	**Ammessa**
1716	2dbnltnp	1.793,12	9	M	2	2022-06-13 22:27:34	**Ammessa**
1717	iy9s87ml	2.943,82	9	M	2	2022-06-13 23:37:54	**Ammessa**
1718	etjiyahf	2.685,31	9	M	2	2022-06-14 09:43:38	**Ammessa**
1719	uhoax426	2.716,12	9	M	2	2022-06-14 09:48:08	**Ammessa**

POR PUGLIA FESR - FSE 2014-2020. Asse X - Azione 10.2 "Interventi per il rafforzamento delle competenze di base". Avviso pubblico "Borse di studio per studenti delle scuole secondarie di secondo grado a.s. 2021-2022". CUP B31I22000690009. Codice MIR A1002.890.

ALLEGATO A) DELL'ATTO DIRIGENZIALE CODICE CIFRA: 162/DIR/2022/000255 DEL 29/11/2022

GRADUATORIA DEGLI AMMESSI AL BENEFICIO

Num	Cod_Pratica	ISEE	Punti_ISEE	Genere come da CF	Punti genere	Data e ora di trasmissione pratica	ESITO
1720	4d9sfarq	2.948,39	9	M	2	2022-06-14 09:56:33	**Ammessa**
1721	fkms89lq	2.423,41	9	M	2	2022-06-14 10:43:48	**Ammessa**
1722	p7p8fu4v	2.090,31	9	M	2	2022-06-14 10:48:27	**Ammessa**
1723	qarpvlt0	2.529,04	9	M	2	2022-06-14 11:04:09	**Ammessa**
1724	8aaldyy9	2.928,54	9	M	2	2022-06-14 11:37:24	**Ammessa**
1725	44u7tzvh	2.325,61	9	M	2	2022-06-14 11:41:52	**Ammessa**
1726	xj7tqqe4	2.800,76	9	M	2	2022-06-14 11:43:00	**Ammessa**
1727	ri4g7ebn	1.962,36	9	M	2	2022-06-14 12:03:05	**Ammessa**
1728	in0r53rt	2.901,75	9	F	1	2022-05-09 13:16:49	**Ammessa**
1729	00bcyfpi	2.557,14	9	F	1	2022-05-09 16:54:21	**Ammessa**
1730	13xrmkjx	1.930,27	9	F	1	2022-05-09 17:03:00	**Ammessa**
1731	uv7fd490	2.608,07	9	F	1	2022-05-09 17:48:34	**Ammessa**
1732	5fzptn7e	1.829,14	9	F	1	2022-05-09 18:17:48	**Ammessa**
1733	90mm9e7k	2.331,09	9	F	1	2022-05-09 18:35:41	**Ammessa**
1734	us5qe3mb	2.459,06	9	F	1	2022-05-09 18:38:59	**Ammessa**
1735	fqbyujfy	2.870,06	9	F	1	2022-05-09 18:40:34	**Ammessa**
1736	al5n7x74	2.920,10	9	F	1	2022-05-09 18:44:42	**Ammessa**
1737	nt276g2s	2.636,32	9	F	1	2022-05-09 19:11:17	**Ammessa**
1738	eiiidh9w	2.989,87	9	F	1	2022-05-09 19:14:43	**Ammessa**
1739	nf3nkvy9	1.862,11	9	F	1	2022-05-09 19:20:55	**Ammessa**
1740	bi0fvuua	2.179,35	9	F	1	2022-05-09 19:23:36	**Ammessa**
1741	y2prcri9	2.525,83	9	F	1	2022-05-09 19:29:16	**Ammessa**
1742	90incd7c	2.485,29	9	F	1	2022-05-09 19:37:42	**Ammessa**
1743	ue160o5j	1.506,14	9	F	1	2022-05-09 19:49:59	**Ammessa**
1744	a45wo8v4	1.747,24	9	F	1	2022-05-09 19:57:48	**Ammessa**
1745	ca1eqrad	2.274,02	9	F	1	2022-05-09 20:04:14	**Ammessa**
1746	7z5c8mcm	2.413,39	9	F	1	2022-05-09 20:10:06	**Ammessa**
1747	wwrt520s	2.274,02	9	F	1	2022-05-09 20:14:53	**Ammessa**
1748	613jy5wz	2.413,39	9	F	1	2022-05-09 20:22:11	**Ammessa**
1749	bw81eoa2	2.770,08	9	F	1	2022-05-09 20:26:01	**Ammessa**
1750	aius99c6	2.999,92	9	F	1	2022-05-09 20:31:24	**Ammessa**
1751	b4uxpotm	1.671,61	9	F	1	2022-05-09 21:23:16	**Ammessa**
1752	84dsave2	1.521,98	9	F	1	2022-05-09 21:24:20	**Ammessa**
1753	kv8971m9	2.111,81	9	F	1	2022-05-09 21:25:42	**Ammessa**
1754	jwjd2nh6	2.134,66	9	F	1	2022-05-09 22:18:44	**Ammessa**
1755	kh6uxcjh	2.666,04	9	F	1	2022-05-09 22:19:00	**Ammessa**
1756	s4vqmdl2	1.516,67	9	F	1	2022-05-09 22:37:58	**Ammessa**
1757	8fmdwj4x	1.725,49	9	F	1	2022-05-09 22:45:58	**Ammessa**
1758	87gsai67	2.824,27	9	F	1	2022-05-09 22:49:18	**Ammessa**
1759	833ucwis	2.501,18	9	F	1	2022-05-09 23:44:47	**Ammessa**
1760	sa1slkzq	2.115,37	9	F	1	2022-05-09 23:57:38	**Ammessa**
1761	j8dfidtg	2.107,05	9	F	1	2022-05-10 06:57:37	**Ammessa**
1762	ok20ygxb	2.443,36	9	F	1	2022-05-10 08:31:04	**Ammessa**

POR PUGLIA FESR - FSE 2014-2020. Asse X - Azione 10.2 "Interventi per il rafforzamento delle competenze di base". Avviso pubblico "Borse di studio per studenti delle scuole secondarie di secondo grado a.s. 2021-2022". CUP B31I22000690009. Codice MIR A1002.890.

ALLEGATO A) DELL'ATTO DIRIGENZIALE CODICE CIFRA: 162/DIR/2022/000255 DEL 29/11/2022

GRADUATORIA DEGLI AMMESSI AL BENEFICIO

Num	Cod_Pratica	ISEE	Punti_ISEE	Genere come da CF	Punti genere	Data e ora di trasmissione pratica	ESITO
1763	hmbncvyb	2.156,77	9	F	1	2022-05-10 09:08:57	**Ammessa**
1764	t8920rmg	2.728,92	9	F	1	2022-05-10 09:11:33	**Ammessa**
1765	5cum68mn	1.538,82	9	F	1	2022-05-10 09:50:25	**Ammessa**
1766	tzggdpaa	2.962,94	9	F	1	2022-05-10 10:01:20	**Ammessa**
1767	w3rxrf8b	2.358,43	9	F	1	2022-05-10 10:18:26	**Ammessa**
1768	azfq6ant	2.458,17	9	F	1	2022-05-10 10:20:46	**Ammessa**
1769	n3e0mczr	2.614,22	9	F	1	2022-05-10 10:39:38	**Ammessa**
1770	pyn1fxi6	1.602,85	9	F	1	2022-05-10 10:43:04	**Ammessa**
1771	thnv2j33	2.840,58	9	F	1	2022-05-10 10:47:00	**Ammessa**
1772	3qw8f1tr	2.033,82	9	F	1	2022-05-10 11:05:14	**Ammessa**
1773	fjs01iqe	2.904,52	9	F	1	2022-05-10 11:32:19	**Ammessa**
1774	ii34o0kv	2.686,08	9	F	1	2022-05-10 11:32:48	**Ammessa**
1775	dpvjjjwh	2.397,06	9	F	1	2022-05-10 11:44:47	**Ammessa**
1776	kyjfv6pv	2.722,49	9	F	1	2022-05-10 11:56:15	**Ammessa**
1777	ogw8wajj	2.791,88	9	F	1	2022-05-10 12:08:47	**Ammessa**
1778	sxbgxcev	2.240,22	9	F	1	2022-05-10 12:10:09	**Ammessa**
1779	8m3tel5p	1.948,54	9	F	1	2022-05-10 12:13:11	**Ammessa**
1780	s8drl705	2.838,46	9	F	1	2022-05-10 12:13:48	**Ammessa**
1781	x7hm7wq3	2.996,05	9	F	1	2022-05-10 12:17:01	**Ammessa**
1782	jgkh66pq	2.184,82	9	F	1	2022-05-10 13:38:55	**Ammessa**
1783	gcm4ona4	2.543,95	9	F	1	2022-05-10 14:05:28	**Ammessa**
1784	i5j5juds	2.092,68	9	F	1	2022-05-10 14:12:34	**Ammessa**
1785	anjlok0j	2.485,29	9	F	1	2022-05-10 14:16:57	**Ammessa**
1786	e2w5ziku	2.092,68	9	F	1	2022-05-10 14:20:07	**Ammessa**
1787	o7mw996d	2.231,97	9	F	1	2022-05-10 14:20:11	**Ammessa**
1788	wmwsobmy	2.161,78	9	F	1	2022-05-10 14:34:32	**Ammessa**
1789	l9nqn1p4	1.769,70	9	F	1	2022-05-10 14:55:21	**Ammessa**
1790	v0se0l8a	2.446,57	9	F	1	2022-05-10 14:58:57	**Ammessa**
1791	vkzox1h6	2.989,68	9	F	1	2022-05-10 15:10:13	**Ammessa**
1792	35dpjvxw	2.115,95	9	F	1	2022-05-10 15:26:46	**Ammessa**
1793	tskmjdhn	1.936,39	9	F	1	2022-05-10 15:37:43	**Ammessa**
1794	7tgik684	2.970,84	9	F	1	2022-05-10 15:42:29	**Ammessa**
1795	dysog4o3	2.278,13	9	F	1	2022-05-10 15:52:36	**Ammessa**
1796	n2vg0y8k	1.581,37	9	F	1	2022-05-10 15:54:07	**Ammessa**
1797	yonxb7s2	2.115,95	9	F	1	2022-05-10 16:16:07	**Ammessa**
1798	jah89pfb	1.577,94	9	F	1	2022-05-10 16:47:02	**Ammessa**
1799	4f74v1u4	1.509,80	9	F	1	2022-05-10 16:48:50	**Ammessa**
1800	odirvcuz	2.568,63	9	F	1	2022-05-10 17:10:07	**Ammessa**
1801	0qn2hf23	2.508,28	9	F	1	2022-05-10 17:23:08	**Ammessa**
1802	508jkloz	2.889,27	9	F	1	2022-05-10 17:34:44	**Ammessa**
1803	nueumhqq	2.496,27	9	F	1	2022-05-10 17:36:46	**Ammessa**
1804	f1jpp6a7	1.535,12	9	F	1	2022-05-10 17:44:14	**Ammessa**
1805	r1ggw4qs	2.214,50	9	F	1	2022-05-10 17:47:27	**Ammessa**

POR PUGLIA FESR - FSE 2014-2020. Asse X - Azione 10.2 "Interventi per il rafforzamento delle competenze di base". Avviso pubblico "Borse di studio per studenti delle scuole secondarie di secondo grado a.s. 2021-2022". CUP B31I22000690009. Codice MIR A1002.890.

ALLEGATO A) DELL'ATTO DIRIGENZIALE CODICE CIFRA: 162/DIR/2022/000255 DEL 29/11/2022

GRADUATORIA DEGLI AMMESSI AL BENEFICIO

Num	Cod_Pratica	ISEE	Punti_ISEE	Genere come da CF	Punti genere	Data e ora di trasmissione pratica	ESITO
1806	w039vc3e	2.311,46	9	F	1	2022-05-10 17:51:15	**Ammessa**
1807	zb89h5qo	2.214,50	9	F	1	2022-05-10 17:58:39	**Ammessa**
1808	7gaj5ro8	2.072,40	9	F	1	2022-05-10 18:03:17	**Ammessa**
1809	yx7o6q6a	2.118,52	9	F	1	2022-05-10 18:35:50	**Ammessa**
1810	u0z1iigd	2.055,70	9	F	1	2022-05-10 18:59:08	**Ammessa**
1811	4rgixb28	2.869,93	9	F	1	2022-05-10 19:22:28	**Ammessa**
1812	1tqvf7b7	2.509,80	9	F	1	2022-05-10 19:47:47	**Ammessa**
1813	kty4purv	2.101,76	9	F	1	2022-05-10 20:00:54	**Ammessa**
1814	lrno6ay4	2.638,23	9	F	1	2022-05-10 20:12:52	**Ammessa**
1815	bznhx0wf	2.145,37	9	F	1	2022-05-10 20:14:02	**Ammessa**
1816	uv3d3qxk	2.145,37	9	F	1	2022-05-10 20:30:03	**Ammessa**
1817	2hfcubuf	2.795,78	9	F	1	2022-05-10 20:33:45	**Ammessa**
1818	iolpeu1d	2.348,30	9	F	1	2022-05-10 20:39:54	**Ammessa**
1819	8mm0776w	2.885,67	9	F	1	2022-05-10 20:53:50	**Ammessa**
1820	dv7f4jlg	1.890,14	9	F	1	2022-05-10 21:34:17	**Ammessa**
1821	ujlw3tqn	2.930,20	9	F	1	2022-05-10 23:30:53	**Ammessa**
1822	jr3h78ug	1.553,33	9	F	1	2022-05-11 01:26:26	**Ammessa**
1823	qkdzhq1d	2.763,56	9	F	1	2022-05-11 07:18:30	**Ammessa**
1824	3xatz9n1	2.763,56	9	F	1	2022-05-11 08:15:15	**Ammessa**
1825	aoqmapkl	2.527,66	9	F	1	2022-05-11 08:27:28	**Ammessa**
1826	w39bm3dq	2.146,47	9	F	1	2022-05-11 08:51:44	**Ammessa**
1827	wrhoakoj	2.418,05	9	F	1	2022-05-11 08:53:46	**Ammessa**
1828	8tcyun06	2.612,75	9	F	1	2022-05-11 09:40:44	**Ammessa**
1829	qwecs617	2.485,19	9	F	1	2022-05-11 10:10:19	**Ammessa**
1830	jfw54pbu	2.418,24	9	F	1	2022-05-11 10:29:21	**Ammessa**
1831	ux8q9sip	1.916,08	9	F	1	2022-05-11 10:39:20	**Ammessa**
1832	7kybno73	2.323,47	9	F	1	2022-05-11 10:50:17	**Ammessa**
1833	6izlvhvb	1.792,55	9	F	1	2022-05-11 10:53:03	**Ammessa**
1834	j09nzfml	2.732,90	9	F	1	2022-05-11 11:01:36	**Ammessa**
1835	fgik8i82	1.991,38	9	F	1	2022-05-11 11:02:10	**Ammessa**
1836	wfo0uldi	2.133,14	9	F	1	2022-05-11 11:04:07	**Ammessa**
1837	enc7iczr	2.796,67	9	F	1	2022-05-11 11:23:04	**Ammessa**
1838	fb9w762s	2.987,97	9	F	1	2022-05-11 11:30:11	**Ammessa**
1839	nzdqfnr4	2.212,21	9	F	1	2022-05-11 11:30:51	**Ammessa**
1840	ezcac4gv	2.239,19	9	F	1	2022-05-11 11:44:00	**Ammessa**
1841	15c5e9da	2.610,18	9	F	1	2022-05-11 12:16:18	**Ammessa**
1842	cfuc7985	2.324,02	9	F	1	2022-05-11 12:20:24	**Ammessa**
1843	hp3tqef9	2.684,28	9	F	1	2022-05-11 12:29:58	**Ammessa**
1844	an99h3cj	2.086,09	9	F	1	2022-05-11 13:49:42	**Ammessa**
1845	b1bs3of1	2.471,34	9	F	1	2022-05-11 14:00:31	**Ammessa**
1846	p1deruv8	2.268,67	9	F	1	2022-05-11 14:10:06	**Ammessa**
1847	noxvq0aa	2.831,37	9	F	1	2022-05-11 14:56:06	**Ammessa**
1848	cffqg034	2.938,25	9	F	1	2022-05-11 15:05:22	**Ammessa**

POR PUGLIA FESR - FSE 2014-2020. Asse X - Azione 10.2 "Interventi per il rafforzamento delle competenze di base". Avviso pubblico "Borse di studio per studenti delle scuole secondarie di secondo grado a.s. 2021-2022". CUP B31I22000690009. Codice MIR A1002.890.

ALLEGATO A) DELL'ATTO DIRIGENZIALE CODICE CIFRA: 162/DIR/2022/000255 DEL 29/11/2022

GRADUATORIA DEGLI AMMESSI AL BENEFICIO

Num	Cod_Pratica	ISEE	Punti_ISEE	Genere come da CF	Punti genere	Data e ora di trasmissione pratica	ESITO
1849	0chqovab	2.515,54	9	F	1	2022-05-11 15:24:34	**Ammessa**
1850	0ks1bafa	2.280,00	9	F	1	2022-05-11 15:33:41	**Ammessa**
1851	psnyu7zk	2.489,47	9	F	1	2022-05-11 15:33:46	**Ammessa**
1852	0ie3yt2a	2.992,52	9	F	1	2022-05-11 16:07:26	**Ammessa**
1853	yzt5f48h	1.996,18	9	F	1	2022-05-11 16:25:48	**Ammessa**
1854	ozhssrdn	2.135,24	9	F	1	2022-05-11 16:52:50	**Ammessa**
1855	mywh078h	2.099,62	9	F	1	2022-05-11 17:38:35	**Ammessa**
1856	1nzyvl93	2.904,39	9	F	1	2022-05-11 18:05:58	**Ammessa**
1857	24h0s68o	2.495,49	9	F	1	2022-05-11 18:09:46	**Ammessa**
1858	uvbtnrie	2.689,23	9	F	1	2022-05-11 18:11:45	**Ammessa**
1859	pbtm0z3a	2.268,99	9	F	1	2022-05-11 18:25:42	**Ammessa**
1860	d86eje1x	2.712,36	9	F	1	2022-05-11 18:28:09	**Ammessa**
1861	dhny2dc8	1.882,35	9	F	1	2022-05-11 18:41:11	**Ammessa**
1862	y6otgodg	2.506,85	9	F	1	2022-05-11 18:51:03	**Ammessa**
1863	tcozelm2	2.585,59	9	F	1	2022-05-11 19:05:47	**Ammessa**
1864	m1px80uw	2.772,41	9	F	1	2022-05-11 19:37:13	**Ammessa**
1865	zdskvbyw	2.052,56	9	F	1	2022-05-11 19:39:40	**Ammessa**
1866	zg4om4zk	1.524,26	9	F	1	2022-05-11 19:52:28	**Ammessa**
1867	9jxfoec5	2.821,38	9	F	1	2022-05-11 20:40:13	**Ammessa**
1868	f5dqhyg7	2.692,20	9	F	1	2022-05-11 21:06:38	**Ammessa**
1869	9rfq4xdy	1.934,25	9	F	1	2022-05-11 21:39:49	**Ammessa**
1870	f0qs7v0q	1.630,60	9	F	1	2022-05-11 22:02:09	**Ammessa**
1871	axlyocrp	1.679,13	9	F	1	2022-05-11 22:47:52	**Ammessa**
1872	to77ln8h	2.789,15	9	F	1	2022-05-12 01:32:44	**Ammessa**
1873	cbksboou	2.169,61	9	F	1	2022-05-12 08:42:56	**Ammessa**
1874	4yz1tf7p	1.803,23	9	F	1	2022-05-12 10:26:15	**Ammessa**
1875	28qlbyid	2.409,60	9	F	1	2022-05-12 10:29:28	**Ammessa**
1876	lg7sq3ll	2.257,28	9	F	1	2022-05-12 10:29:41	**Ammessa**
1877	e9o8492s	2.202,12	9	F	1	2022-05-12 10:35:38	**Ammessa**
1878	ah6xesvv	2.711,49	9	F	1	2022-05-12 10:50:25	**Ammessa**
1879	es3ipjo6	2.776,75	9	F	1	2022-05-12 10:51:28	**Ammessa**
1880	hjoxgco6	2.203,43	9	F	1	2022-05-12 11:09:05	**Ammessa**
1881	3scocufk	2.170,23	9	F	1	2022-05-12 11:17:00	**Ammessa**
1882	x3k9q0lc	2.996,99	9	F	1	2022-05-12 12:05:05	**Ammessa**
1883	lq4yo3ih	2.169,92	9	F	1	2022-05-12 12:28:24	**Ammessa**
1884	onewy5on	2.493,73	9	F	1	2022-05-12 14:16:50	**Ammessa**
1885	j1cnpbns	2.286,34	9	F	1	2022-05-12 14:50:58	**Ammessa**
1886	xyq2qdxl	2.617,89	9	F	1	2022-05-12 15:12:34	**Ammessa**
1887	heyo1b1l	2.373,68	9	F	1	2022-05-12 16:30:50	**Ammessa**
1888	tr73dqo7	2.684,46	9	F	1	2022-05-12 16:38:45	**Ammessa**
1889	uamfz36y	2.342,82	9	F	1	2022-05-12 16:47:23	**Ammessa**
1890	f21kp6kq	1.990,41	9	F	1	2022-05-12 16:49:16	**Ammessa**
1891	8przrgfv	2.132,70	9	F	1	2022-05-12 16:51:50	**Ammessa**

POR PUGLIA FESR - FSE 2014-2020. Asse X - Azione 10.2 "Interventi per il rafforzamento delle competenze di base". Avviso pubblico "Borse di studio per studenti delle scuole secondarie di secondo grado a.s. 2021-2022". CUP B31I22000690009. Codice MIR A1002.890.

ALLEGATO A) DELL'ATTO DIRIGENZIALE CODICE CIFRA: 162/DIR/2022/000255 DEL 29/11/2022

GRADUATORIA DEGLI AMMESSI AL BENEFICIO

Num	Cod_Pratica	ISEE	Punti_ISEE	Genere come da CF	Punti genere	Data e ora di trasmissione pratica	ESITO
1892	jl47tv9d	1.839,30	9	F	1	2022-05-12 17:13:07	**Ammessa**
1893	agwmpyoq	1.612,68	9	F	1	2022-05-12 17:26:31	**Ammessa**
1894	esblw0x8	2.143,16	9	F	1	2022-05-12 17:32:24	**Ammessa**
1895	qsce5u3l	2.337,22	9	F	1	2022-05-12 17:34:11	**Ammessa**
1896	6hqwn4xk	2.307,02	9	F	1	2022-05-12 17:36:19	**Ammessa**
1897	cm2g13vw	2.477,07	9	F	1	2022-05-12 17:40:26	**Ammessa**
1898	fbnkw6hm	2.245,59	9	F	1	2022-05-12 17:45:51	**Ammessa**
1899	dlvy1mti	1.949,94	9	F	1	2022-05-12 18:02:57	**Ammessa**
1900	244j58x2	2.714,57	9	F	1	2022-05-12 18:16:35	**Ammessa**
1901	lyzcu3xd	1.903,92	9	F	1	2022-05-12 18:39:35	**Ammessa**
1902	fuubhnj2	2.417,28	9	F	1	2022-05-12 18:39:42	**Ammessa**
1903	i6mv1jzl	2.817,23	9	F	1	2022-05-12 18:48:04	**Ammessa**
1904	98t7vtc6	2.354,77	9	F	1	2022-05-12 18:51:14	**Ammessa**
1905	fvzolcyx	2.821,73	9	F	1	2022-05-12 18:59:24	**Ammessa**
1906	5uaz016r	2.705,77	9	F	1	2022-05-12 19:13:42	**Ammessa**
1907	rh8i5vci	2.955,88	9	F	1	2022-05-12 19:14:04	**Ammessa**
1908	6imuohtr	2.845,53	9	F	1	2022-05-12 19:16:35	**Ammessa**
1909	xpi5qrjh	2.349,68	9	F	1	2022-05-12 19:26:12	**Ammessa**
1910	asya6u7h	1.563,14	9	F	1	2022-05-12 19:37:40	**Ammessa**
1911	pn3qv6do	2.323,57	9	F	1	2022-05-12 20:25:37	**Ammessa**
1912	oe8g3kt3	1.811,78	9	F	1	2022-05-12 21:05:58	**Ammessa**
1913	5mgg78z8	2.952,37	9	F	1	2022-05-12 21:59:50	**Ammessa**
1914	2g2ulv2k	2.551,26	9	F	1	2022-05-12 22:03:49	**Ammessa**
1915	78zspxn4	1.648,03	9	F	1	2022-05-12 22:11:22	**Ammessa**
1916	gbbqq30x	2.468,94	9	F	1	2022-05-12 23:22:14	**Ammessa**
1917	ob3h0rzm	2.233,80	9	F	1	2022-05-13 00:03:02	**Ammessa**
1918	k7z6lvec	2.541,22	9	F	1	2022-05-13 09:37:29	**Ammessa**
1919	hl44qkbt	2.926,24	9	F	1	2022-05-13 09:45:58	**Ammessa**
1920	7t0av8h3	2.194,87	9	F	1	2022-05-13 10:09:22	**Ammessa**
1921	o1h8ca1p	2.637,77	9	F	1	2022-05-13 10:27:51	**Ammessa**
1922	po8nnh70	2.406,38	9	F	1	2022-05-13 10:42:11	**Ammessa**
1923	r0mcbrxe	1.754,69	9	F	1	2022-05-13 11:09:24	**Ammessa**
1924	bn0pnyiq	1.717,87	9	F	1	2022-05-13 11:42:08	**Ammessa**
1925	zczwtl8r	2.644,40	9	F	1	2022-05-13 12:03:45	**Ammessa**
1926	p6c9iudm	2.334,80	9	F	1	2022-05-13 12:21:26	**Ammessa**
1927	rkbz7dkv	2.334,80	9	F	1	2022-05-13 12:26:05	**Ammessa**
1928	s6z3ewog	2.546,99	9	F	1	2022-05-13 16:19:37	**Ammessa**
1929	lnhqyfkn	2.779,51	9	F	1	2022-05-13 16:35:13	**Ammessa**
1930	misf31m3	2.779,51	9	F	1	2022-05-13 16:53:56	**Ammessa**
1931	lz9y2g0c	2.161,89	9	F	1	2022-05-13 17:29:20	**Ammessa**
1932	5ix8h7qj	2.817,84	9	F	1	2022-05-13 17:30:42	**Ammessa**
1933	5rvbxd2l	2.086,28	9	F	1	2022-05-13 18:20:21	**Ammessa**
1934	b3np7loq	2.664,07	9	F	1	2022-05-13 18:23:58	**Ammessa**

POR PUGLIA FESR - FSE 2014-2020. Asse X - Azione 10.2 "Interventi per il rafforzamento delle competenze di base". Avviso pubblico "Borse di studio per studenti delle scuole secondarie di secondo grado a.s. 2021-2022". CUP B31I22000690009. Codice MIR A1002.890.

ALLEGATO A) DELL'ATTO DIRIGENZIALE CODICE CIFRA: 162/DIR/2022/000255 DEL 29/11/2022

GRADUATORIA DEGLI AMMESSI AL BENEFICIO

Num	Cod_Pratica	ISEE	Punti_ISEE	Genere come da CF	Punti genere	Data e ora di trasmissione pratica	ESITO
1935	jqfwbvef	1.508,92	9	F	1	2022-05-13 18:33:28	**Ammessa**
1936	qk91lasn	1.722,60	9	F	1	2022-05-13 18:38:31	**Ammessa**
1937	ueoaeu5v	2.765,23	9	F	1	2022-05-13 18:51:24	**Ammessa**
1938	1p9yerue	2.943,29	9	F	1	2022-05-13 19:04:40	**Ammessa**
1939	me610sv1	2.460,62	9	F	1	2022-05-13 19:08:36	**Ammessa**
1940	j5n329d5	2.174,44	9	F	1	2022-05-13 19:13:39	**Ammessa**
1941	nd7d605z	2.635,98	9	F	1	2022-05-13 19:14:42	**Ammessa**
1942	b7cyjx05	2.645,34	9	F	1	2022-05-13 20:50:03	**Ammessa**
1943	f2s75vps	2.521,78	9	F	1	2022-05-13 21:20:25	**Ammessa**
1944	dsta3sd7	2.801,02	9	F	1	2022-05-13 22:58:41	**Ammessa**
1945	eyug4o0d	1.685,94	9	F	1	2022-05-13 23:28:07	**Ammessa**
1946	kw973bx1	2.677,68	9	F	1	2022-05-13 23:43:19	**Ammessa**
1947	gv1v90iw	2.508,45	9	F	1	2022-05-14 09:39:05	**Ammessa**
1948	qlz1zfy7	1.736,01	9	F	1	2022-05-14 10:49:19	**Ammessa**
1949	cmiy69xs	2.080,83	9	F	1	2022-05-14 12:11:51	**Ammessa**
1950	rd2gg3iw	2.428,95	9	F	1	2022-05-14 20:33:20	**Ammessa**
1951	jy0nus3a	2.428,95	9	F	1	2022-05-14 20:38:08	**Ammessa**
1952	6a3ojzdy	2.119,32	9	F	1	2022-05-15 09:40:42	**Ammessa**
1953	x9e85bd7	1.797,96	9	F	1	2022-05-15 11:54:21	**Ammessa**
1954	ivrnbmj1	2.607,56	9	F	1	2022-05-15 13:08:14	**Ammessa**
1955	ciz4zkaq	2.538,35	9	F	1	2022-05-15 13:22:23	**Ammessa**
1956	xjnatlx1	2.741,07	9	F	1	2022-05-15 13:38:26	**Ammessa**
1957	nc5vqb13	1.515,41	9	F	1	2022-05-15 15:04:48	**Ammessa**
1958	4u8hb86h	2.705,34	9	F	1	2022-05-15 15:08:59	**Ammessa**
1959	s2h72x2y	2.115,08	9	F	1	2022-05-15 15:10:17	**Ammessa**
1960	gx6884s8	1.712,98	9	F	1	2022-05-16 09:12:01	**Ammessa**
1961	gcbhwm7n	2.682,62	9	F	1	2022-05-16 09:19:39	**Ammessa**
1962	un5qywmr	2.747,07	9	F	1	2022-05-16 10:17:44	**Ammessa**
1963	ho94yh2d	2.528,58	9	F	1	2022-05-16 10:19:11	**Ammessa**
1964	5scpfq9v	2.971,28	9	F	1	2022-05-16 10:26:15	**Ammessa**
1965	b396soux	2.852,84	9	F	1	2022-05-16 10:30:16	**Ammessa**
1966	417zotdi	2.591,19	9	F	1	2022-05-16 10:51:28	**Ammessa**
1967	7w4nxzi9	1.759,52	9	F	1	2022-05-16 10:55:08	**Ammessa**
1968	ddjw49f8	2.629,92	9	F	1	2022-05-16 10:59:29	**Ammessa**
1969	ej1q8y3v	2.435,19	9	F	1	2022-05-16 11:21:54	**Ammessa**
1970	3y2wlehh	2.373,09	9	F	1	2022-05-16 11:35:49	**Ammessa**
1971	mabrodmn	2.444,12	9	F	1	2022-05-16 12:05:31	**Ammessa**
1972	en45qyho	2.003,75	9	F	1	2022-05-16 12:11:38	**Ammessa**
1973	stwi7a1f	1.998,63	9	F	1	2022-05-16 12:39:40	**Ammessa**
1974	ncfxgeul	1.729,43	9	F	1	2022-05-16 12:54:39	**Ammessa**
1975	qjyn5d4x	2.032,05	9	F	1	2022-05-16 15:04:20	**Ammessa**
1976	xxsv50df	2.415,21	9	F	1	2022-05-16 15:27:29	**Ammessa**
1977	qer6ch5u	2.860,00	9	F	1	2022-05-16 15:29:47	**Ammessa**

POR PUGLIA FESR - FSE 2014-2020. Asse X - Azione 10.2 "Interventi per il rafforzamento delle competenze di base". Avviso pubblico "Borse di studio per studenti delle scuole secondarie di secondo grado a.s. 2021-2022". CUP B31I22000690009. Codice MIR A1002.890.

ALLEGATO A) DELL'ATTO DIRIGENZIALE CODICE CIFRA: 162/DIR/2022/000255 DEL 29/11/2022

GRADUATORIA DEGLI AMMESSI AL BENEFICIO

Num	Cod_Pratica	ISEE	Punti_ISEE	Genere come da CF	Punti genere	Data e ora di trasmissione pratica	ESITO
1978	pmhu5sgf	2.779,51	9	F	1	2022-05-16 15:41:51	**Ammessa**
1979	55au61j8	1.930,26	9	F	1	2022-05-16 16:21:14	**Ammessa**
1980	t3c3w33a	2.529,92	9	F	1	2022-05-16 16:40:36	**Ammessa**
1981	4pvdpnp5	2.700,93	9	F	1	2022-05-16 16:41:27	**Ammessa**
1982	zn4uku47	2.700,93	9	F	1	2022-05-16 16:46:39	**Ammessa**
1983	gmky46vg	2.186,35	9	F	1	2022-05-16 17:00:10	**Ammessa**
1984	j06j3080	1.876,18	9	F	1	2022-05-16 17:20:44	**Ammessa**
1985	a6xfo1he	2.405,53	9	F	1	2022-05-16 17:21:28	**Ammessa**
1986	4weysgxw	2.293,08	9	F	1	2022-05-16 17:21:47	**Ammessa**
1987	bm0191mr	2.988,32	9	F	1	2022-05-16 18:05:30	**Ammessa**
1988	zkfbdnv8	2.574,29	9	F	1	2022-05-16 18:45:08	**Ammessa**
1989	18jubx6e	2.235,16	9	F	1	2022-05-16 19:01:59	**Ammessa**
1990	3ftphefr	2.515,03	9	F	1	2022-05-16 19:36:21	**Ammessa**
1991	vai7gd6j	1.748,29	9	F	1	2022-05-16 20:24:50	**Ammessa**
1992	5eyjprog	1.962,85	9	F	1	2022-05-16 22:21:13	**Ammessa**
1993	hgibz75y	2.929,13	9	F	1	2022-05-16 23:43:51	**Ammessa**
1994	xuekl3mq	2.402,28	9	F	1	2022-05-17 08:15:36	**Ammessa**
1995	zxnuyshw	2.955,48	9	F	1	2022-05-17 09:54:26	**Ammessa**
1996	hzd2j5sv	2.632,33	9	F	1	2022-05-17 09:59:39	**Ammessa**
1997	x544f4kb	2.319,27	9	F	1	2022-05-17 10:06:35	**Ammessa**
1998	xhz0ylji	2.972,34	9	F	1	2022-05-17 11:05:01	**Ammessa**
1999	d4pn1vzn	2.423,63	9	F	1	2022-05-17 11:07:09	**Ammessa**
2000	1mfl7ykh	2.376,05	9	F	1	2022-05-17 11:12:10	**Ammessa**
2001	awgsdq2u	1.874,51	9	F	1	2022-05-17 11:13:36	**Ammessa**
2002	0unto3bs	2.686,88	9	F	1	2022-05-17 11:13:50	**Ammessa**
2003	2kzetmw2	2.395,69	9	F	1	2022-05-17 11:20:12	**Ammessa**
2004	qoo2i2bd	2.430,60	9	F	1	2022-05-17 11:42:36	**Ammessa**
2005	2oh7mjwg	1.962,14	9	F	1	2022-05-17 12:28:01	**Ammessa**
2006	zbvzm736	2.607,35	9	F	1	2022-05-17 12:42:09	**Ammessa**
2007	tjmu8sqg	2.999,51	9	F	1	2022-05-17 14:38:50	**Ammessa**
2008	okmuzwdp	2.732,47	9	F	1	2022-05-17 15:57:32	**Ammessa**
2009	f7yahoo7	2.306,59	9	F	1	2022-05-17 16:43:34	**Ammessa**
2010	vzq0hgqi	1.759,04	9	F	1	2022-05-17 17:16:12	**Ammessa**
2011	et4t2vjx	2.746,99	9	F	1	2022-05-17 17:18:29	**Ammessa**
2012	ermzc885	2.753,62	9	F	1	2022-05-17 17:33:47	**Ammessa**
2013	7pnm5wuc	1.754,81	9	F	1	2022-05-17 17:51:34	**Ammessa**
2014	vk3nu5ie	2.921,96	9	F	1	2022-05-17 18:08:17	**Ammessa**
2015	h9vtbwep	2.832,37	9	F	1	2022-05-17 19:01:06	**Ammessa**
2016	5v0oijkb	1.991,96	9	F	1	2022-05-17 19:06:57	**Ammessa**
2017	3q0rcozo	2.201,91	9	F	1	2022-05-17 19:10:21	**Ammessa**
2018	9ovf5kc3	1.608,24	9	F	1	2022-05-17 19:18:03	**Ammessa**
2019	81ccan60	2.491,08	9	F	1	2022-05-17 19:36:47	**Ammessa**
2020	jlja5ri1	2.684,80	9	F	1	2022-05-17 20:03:51	**Ammessa**

POR PUGLIA FESR - FSE 2014-2020. Asse X - Azione 10.2 "Interventi per il rafforzamento delle competenze di base". Avviso pubblico "Borse di studio per studenti delle scuole secondarie di secondo grado a.s. 2021-2022". CUP B31I22000690009. Codice MIR A1002.890.

ALLEGATO A) DELL'ATTO DIRIGENZIALE CODICE CIFRA: 162/DIR/2022/000255 DEL 29/11/2022

GRADUATORIA DEGLI AMMESSI AL BENEFICIO

Num	Cod_Pratica	ISEE	Punti_ISEE	Genere come da CF	Punti genere	Data e ora di trasmissione pratica	ESITO
2021	cyr0e8mr	2.992,59	9	F	1	2022-05-17 20:20:09	**Ammessa**
2022	y1poikzc	2.667,21	9	F	1	2022-05-17 21:27:31	**Ammessa**
2023	tjb4l7ii	2.860,28	9	F	1	2022-05-17 21:57:44	**Ammessa**
2024	205km0eh	2.860,28	9	F	1	2022-05-17 22:09:57	**Ammessa**
2025	jdmh5h9x	1.555,95	9	F	1	2022-05-18 09:15:31	**Ammessa**
2026	10cl33zu	2.477,32	9	F	1	2022-05-18 09:48:22	**Ammessa**
2027	14w1hhlh	2.314,17	9	F	1	2022-05-18 09:58:49	**Ammessa**
2028	vz7z9o09	2.024,20	9	F	1	2022-05-18 10:11:44	**Ammessa**
2029	ta9cbb73	2.885,12	9	F	1	2022-05-18 10:50:11	**Ammessa**
2030	aof0u1h8	1.996,77	9	F	1	2022-05-18 11:07:45	**Ammessa**
2031	3j5xtspf	2.201,97	9	F	1	2022-05-18 11:31:38	**Ammessa**
2032	5ry3qwb2	1.843,92	9	F	1	2022-05-18 11:48:08	**Ammessa**
2033	z56p6vtz	2.778,13	9	F	1	2022-05-18 11:51:18	**Ammessa**
2034	mg2ge968	2.096,22	9	F	1	2022-05-18 12:15:10	**Ammessa**
2035	iurcyuw3	2.651,64	9	F	1	2022-05-18 12:20:49	**Ammessa**
2036	l3t6wj68	2.096,22	9	F	1	2022-05-18 12:24:41	**Ammessa**
2037	1nsg6pef	2.452,03	9	F	1	2022-05-18 12:41:49	**Ammessa**
2038	z60z0462	1.693,14	9	F	1	2022-05-18 13:46:03	**Ammessa**
2039	vlbksn8s	1.597,03	9	F	1	2022-05-18 14:14:41	**Ammessa**
2040	o6i0zgrw	2.904,64	9	F	1	2022-05-18 15:00:35	**Ammessa**
2041	tprapjxc	2.633,45	9	F	1	2022-05-18 15:31:10	**Ammessa**
2042	w01ihulw	2.058,82	9	F	1	2022-05-18 16:21:01	**Ammessa**
2043	b8olf0jo	1.512,05	9	F	1	2022-05-18 16:28:19	**Ammessa**
2044	kictvl3c	1.562,30	9	F	1	2022-05-18 16:37:26	**Ammessa**
2045	i5nuryal	2.718,86	9	F	1	2022-05-18 18:04:15	**Ammessa**
2046	vpa8mh0f	1.543,87	9	F	1	2022-05-18 18:53:07	**Ammessa**
2047	waoeyecz	2.731,14	9	F	1	2022-05-18 19:48:05	**Ammessa**
2048	mvsau8r6	1.954,02	9	F	1	2022-05-18 22:22:21	**Ammessa**
2049	rpwlo3yx	2.087,81	9	F	1	2022-05-18 22:42:39	**Ammessa**
2050	adurfpye	1.967,45	9	F	1	2022-05-19 09:18:41	**Ammessa**
2051	7srn3g0u	2.019,69	9	F	1	2022-05-19 09:48:51	**Ammessa**
2052	ppol7zdi	1.942,51	9	F	1	2022-05-19 09:52:24	**Ammessa**
2053	j6jx5ba1	2.007,04	9	F	1	2022-05-19 10:28:19	**Ammessa**
2054	kv874zqi	1.858,43	9	F	1	2022-05-19 10:55:10	**Ammessa**
2055	u9u86i02	1.858,43	9	F	1	2022-05-19 11:01:32	**Ammessa**
2056	3vx8374i	2.806,80	9	F	1	2022-05-19 11:02:34	**Ammessa**
2057	3k4sy8ok	1.875,71	9	F	1	2022-05-19 11:12:09	**Ammessa**
2058	ll7197i7	2.314,66	9	F	1	2022-05-19 11:56:24	**Ammessa**
2059	sujqpdqa	2.895,69	9	F	1	2022-05-19 12:09:04	**Ammessa**
2060	rj1vxrus	2.485,88	9	F	1	2022-05-19 15:40:11	**Ammessa**
2061	vsho065k	1.803,92	9	F	1	2022-05-19 16:15:32	**Ammessa**
2062	5p62j9wr	2.679,41	9	F	1	2022-05-19 16:28:34	**Ammessa**
2063	p0veojr9	2.422,05	9	F	1	2022-05-19 17:19:31	**Ammessa**

POR PUGLIA FESR - FSE 2014-2020. Asse X - Azione 10.2 "Interventi per il rafforzamento delle competenze di base". Avviso pubblico "Borse di studio per studenti delle scuole secondarie di secondo grado a.s. 2021-2022". CUP B31I22000690009. Codice MIR A1002.890.

ALLEGATO A) DELL'ATTO DIRIGENZIALE CODICE CIFRA: 162/DIR/2022/000255 DEL 29/11/2022

GRADUATORIA DEGLI AMMESSI AL BENEFICIO

Num	Cod_Pratica	ISEE	Punti_ISEE	Genere come da CF	Punti genere	Data e ora di trasmissione pratica	ESITO
2064	vmurh8b8	2.514,87	9	F	1	2022-05-19 17:25:27	**Ammessa**
2065	q4tkayfz	2.965,20	9	F	1	2022-05-19 17:44:43	**Ammessa**
2066	ybxv5iod	2.279,67	9	F	1	2022-05-19 17:45:04	**Ammessa**
2067	ek49kq7d	1.967,62	9	F	1	2022-05-19 17:48:06	**Ammessa**
2068	hf1nsipd	2.553,54	9	F	1	2022-05-19 17:51:08	**Ammessa**
2069	wx9bj8et	2.382,88	9	F	1	2022-05-19 17:58:57	**Ammessa**
2070	3yatt1n0	2.639,83	9	F	1	2022-05-19 18:00:09	**Ammessa**
2071	qvo515jt	2.873,24	9	F	1	2022-05-19 18:02:19	**Ammessa**
2072	xn6axoes	2.586,11	9	F	1	2022-05-19 18:07:29	**Ammessa**
2073	acb6qogd	2.046,52	9	F	1	2022-05-19 18:14:27	**Ammessa**
2074	fh4ezm3e	2.109,00	9	F	1	2022-05-19 18:22:17	**Ammessa**
2075	f6nu9cso	2.811,65	9	F	1	2022-05-19 18:27:20	**Ammessa**
2076	k7afl6qt	1.998,33	9	F	1	2022-05-19 18:32:03	**Ammessa**
2077	q949ufr9	2.703,20	9	F	1	2022-05-19 18:37:44	**Ammessa**
2078	tqoxnl9x	2.268,93	9	F	1	2022-05-19 19:28:26	**Ammessa**
2079	boo0kr8e	2.291,05	9	F	1	2022-05-19 20:11:25	**Ammessa**
2080	u1pu21mp	2.327,01	9	F	1	2022-05-19 20:21:06	**Ammessa**
2081	zi2rjg3i	2.732,18	9	F	1	2022-05-19 20:35:46	**Ammessa**
2082	xe7w61mo	2.861,46	9	F	1	2022-05-19 21:37:58	**Ammessa**
2083	79c6t52t	2.582,11	9	F	1	2022-05-19 21:41:41	**Ammessa**
2084	6zm0tqae	2.118,30	9	F	1	2022-05-19 23:27:29	**Ammessa**
2085	sy94puiw	1.855,77	9	F	1	2022-05-20 09:37:57	**Ammessa**
2086	7n1h8rky	2.932,33	9	F	1	2022-05-20 10:45:42	**Ammessa**
2087	az9vj07a	2.189,19	9	F	1	2022-05-20 10:51:01	**Ammessa**
2088	yrt3dacl	2.677,25	9	F	1	2022-05-20 10:55:38	**Ammessa**
2089	1t7o0qpv	2.634,49	9	F	1	2022-05-20 11:01:51	**Ammessa**
2090	6hr3te2h	1.657,06	9	F	1	2022-05-20 11:27:31	**Ammessa**
2091	zi8zar9s	2.800,88	9	F	1	2022-05-20 11:37:43	**Ammessa**
2092	qf43ede6	1.740,79	9	F	1	2022-05-20 11:39:42	**Ammessa**
2093	7fi52yve	1.544,72	9	F	1	2022-05-20 11:41:49	**Ammessa**
2094	6mfu2rjm	2.369,56	9	F	1	2022-05-20 14:44:49	**Ammessa**
2095	on2rowb3	1.936,05	9	F	1	2022-05-20 17:26:09	**Ammessa**
2096	2x8k3z1d	1.825,88	9	F	1	2022-05-20 17:43:23	**Ammessa**
2097	lcbt5myp	2.862,26	9	F	1	2022-05-20 17:58:31	**Ammessa**
2098	nr162cnd	2.977,71	9	F	1	2022-05-20 18:20:15	**Ammessa**
2099	9fgfr429	1.866,56	9	F	1	2022-05-20 18:32:07	**Ammessa**
2100	pndcpb1s	2.632,38	9	F	1	2022-05-20 19:10:18	**Ammessa**
2101	s0qaty8j	2.312,20	9	F	1	2022-05-20 19:22:49	**Ammessa**
2102	lprs7zed	2.628,38	9	F	1	2022-05-20 19:55:45	**Ammessa**
2103	1hf9y6vv	2.919,69	9	F	1	2022-05-21 10:04:18	**Ammessa**
2104	7blqgvsl	1.854,69	9	F	1	2022-05-21 10:44:48	**Ammessa**
2105	ts9gy28u	2.089,76	9	F	1	2022-05-21 21:49:08	**Ammessa**
2106	7f84uv7x	2.926,01	9	F	1	2022-05-22 00:22:07	**Ammessa**

POR PUGLIA FESR - FSE 2014-2020. Asse X - Azione 10.2 "Interventi per il rafforzamento delle competenze di base". Avviso pubblico "Borse di studio per studenti delle scuole secondarie di secondo grado a.s. 2021-2022". CUP B31I22000690009. Codice MIR A1002.890.

ALLEGATO A) DELL'ATTO DIRIGENZIALE CODICE CIFRA: 162/DIR/2022/000255 DEL 29/11/2022

GRADUATORIA DEGLI AMMESSI AL BENEFICIO

Num	Cod_Pratica	ISEE	Punti_ISEE	Genere come da CF	Punti genere	Data e ora di trasmissione pratica	ESITO
2107	hfd6gm2b	2.114,64	9	F	1	2022-05-22 09:42:31	**Ammessa**
2108	wa95wmxa	1.836,93	9	F	1	2022-05-22 17:10:13	**Ammessa**
2109	18igtfh6	2.079,19	9	F	1	2022-05-22 18:56:28	**Ammessa**
2110	ornly3l2	2.558,76	9	F	1	2022-05-22 21:58:07	**Ammessa**
2111	rq7ldehb	2.016,89	9	F	1	2022-05-23 09:38:38	**Ammessa**
2112	am6jsogu	1.663,21	9	F	1	2022-05-23 10:08:01	**Ammessa**
2113	27p41q0s	1.961,58	9	F	1	2022-05-23 10:45:19	**Ammessa**
2114	prlnqviz	2.682,49	9	F	1	2022-05-23 11:09:39	**Ammessa**
2115	1yt2xhad	2.169,12	9	F	1	2022-05-23 12:08:58	**Ammessa**
2116	lm9utubv	2.663,44	9	F	1	2022-05-23 12:18:10	**Ammessa**
2117	zmbwnn5p	1.827,57	9	F	1	2022-05-23 12:20:15	**Ammessa**
2118	5j4bx7ml	2.001,63	9	F	1	2022-05-23 12:40:26	**Ammessa**
2119	sqewql22	2.509,86	9	F	1	2022-05-23 12:55:06	**Ammessa**
2120	r2543ari	2.917,97	9	F	1	2022-05-23 13:00:36	**Ammessa**
2121	s1x2ot0m	2.362,40	9	F	1	2022-05-23 13:50:03	**Ammessa**
2122	mepuwdi9	2.882,99	9	F	1	2022-05-23 16:08:56	**Ammessa**
2123	seqpda0a	2.914,65	9	F	1	2022-05-23 16:58:53	**Ammessa**
2124	9hemsv3l	2.624,88	9	F	1	2022-05-23 17:11:06	**Ammessa**
2125	uofddobe	2.479,97	9	F	1	2022-05-23 17:37:18	**Ammessa**
2126	o24wxykk	2.596,64	9	F	1	2022-05-23 17:45:03	**Ammessa**
2127	yzhox8rz	2.839,68	9	F	1	2022-05-23 18:07:12	**Ammessa**
2128	288zqkai	1.842,86	9	F	1	2022-05-23 18:33:32	**Ammessa**
2129	vdafa4z2	2.140,88	9	F	1	2022-05-23 18:35:32	**Ammessa**
2130	s7aqk22t	2.229,02	9	F	1	2022-05-23 18:55:19	**Ammessa**
2131	3kzcwjx0	2.700,53	9	F	1	2022-05-23 19:15:06	**Ammessa**
2132	gn8u9n2y	2.831,88	9	F	1	2022-05-23 19:24:30	**Ammessa**
2133	l546id0o	2.573,41	9	F	1	2022-05-23 19:38:34	**Ammessa**
2134	ec7pocva	2.127,15	9	F	1	2022-05-23 19:52:45	**Ammessa**
2135	57fduiqq	2.198,95	9	F	1	2022-05-23 20:06:12	**Ammessa**
2136	xiyw3jqh	2.469,70	9	F	1	2022-05-23 20:43:04	**Ammessa**
2137	0u1lkkob	2.311,28	9	F	1	2022-05-23 20:49:18	**Ammessa**
2138	3u89s6cd	2.505,69	9	F	1	2022-05-23 21:56:24	**Ammessa**
2139	wsbh198l	2.505,69	9	F	1	2022-05-23 22:09:10	**Ammessa**
2140	umwm12pl	2.971,90	9	F	1	2022-05-23 22:15:40	**Ammessa**
2141	uly2uh0g	2.244,43	9	F	1	2022-05-24 10:17:03	**Ammessa**
2142	z81dndoh	2.844,73	9	F	1	2022-05-24 11:03:43	**Ammessa**
2143	elxi4bgs	2.243,98	9	F	1	2022-05-24 11:25:27	**Ammessa**
2144	d4pyydm3	2.837,82	9	F	1	2022-05-24 11:28:14	**Ammessa**
2145	4fho55w5	2.044,92	9	F	1	2022-05-24 11:36:40	**Ammessa**
2146	dxyr9wt4	2.864,77	9	F	1	2022-05-24 13:26:01	**Ammessa**
2147	snaim3qp	1.660,12	9	F	1	2022-05-24 15:39:46	**Ammessa**
2148	pdco2h78	2.812,44	9	F	1	2022-05-24 15:58:09	**Ammessa**
2149	4mgdj7y5	1.631,28	9	F	1	2022-05-24 17:00:10	**Ammessa**

POR PUGLIA FESR - FSE 2014-2020. Asse X - Azione 10.2 "Interventi per il rafforzamento delle competenze di base". Avviso pubblico "Borse di studio per studenti delle scuole secondarie di secondo grado a.s. 2021-2022". CUP B31I22000690009. Codice MIR A1002.890.

ALLEGATO A) DELL'ATTO DIRIGENZIALE CODICE CIFRA: 162/DIR/2022/000255 DEL 29/11/2022

GRADUATORIA DEGLI AMMESSI AL BENEFICIO

Num	Cod_Pratica	ISEE	Punti_ISEE	Genere come da CF	Punti genere	Data e ora di trasmissione pratica	ESITO
2150	qyt9503f	2.835,09	9	F	1	2022-05-24 17:06:00	**Ammessa**
2151	hg1t46l6	2.572,44	9	F	1	2022-05-24 17:08:06	**Ammessa**
2152	h6o0xm7q	1.869,92	9	F	1	2022-05-24 18:09:35	**Ammessa**
2153	vhjy7ew5	1.684,21	9	F	1	2022-05-24 18:19:20	**Ammessa**
2154	mh2psu8x	2.451,43	9	F	1	2022-05-24 18:27:56	**Ammessa**
2155	3ljw65g6	2.785,63	9	F	1	2022-05-24 18:49:01	**Ammessa**
2156	1qmbtqjq	1.613,71	9	F	1	2022-05-24 18:49:19	**Ammessa**
2157	uj3mhccg	1.979,16	9	F	1	2022-05-24 18:56:50	**Ammessa**
2158	5d8rc2aa	2.816,20	9	F	1	2022-05-24 19:26:49	**Ammessa**
2159	yusq5cs3	2.956,69	9	F	1	2022-05-24 20:51:19	**Ammessa**
2160	ru1r02wo	2.018,86	9	F	1	2022-05-24 21:07:17	**Ammessa**
2161	jasee1w4	2.056,50	9	F	1	2022-05-25 09:07:40	**Ammessa**
2162	u5reg5d6	2.083,59	9	F	1	2022-05-25 09:48:11	**Ammessa**
2163	1ra5biea	2.800,39	9	F	1	2022-05-25 10:11:47	**Ammessa**
2164	llng8wkp	2.378,96	9	F	1	2022-05-25 10:26:45	**Ammessa**
2165	vdajm4k3	1.912,26	9	F	1	2022-05-25 10:35:49	**Ammessa**
2166	dimpucy7	2.683,14	9	F	1	2022-05-25 11:33:13	**Ammessa**
2167	0ca76700	2.772,75	9	F	1	2022-05-25 12:07:45	**Ammessa**
2168	82teemj5	1.645,91	9	F	1	2022-05-25 12:21:44	**Ammessa**
2169	7uk4yrzt	1.721,96	9	F	1	2022-05-25 12:43:38	**Ammessa**
2170	qhmhtwo1	2.087,68	9	F	1	2022-05-25 13:17:02	**Ammessa**
2171	k5p9wb15	2.639,90	9	F	1	2022-05-25 13:53:38	**Ammessa**
2172	2xdkqhta	1.848,85	9	F	1	2022-05-25 15:34:21	**Ammessa**
2173	7fgjuqle	1.963,99	9	F	1	2022-05-25 15:35:14	**Ammessa**
2174	cntj2n8j	2.742,91	9	F	1	2022-05-25 16:17:49	**Ammessa**
2175	x7doe0ok	2.356,08	9	F	1	2022-05-25 17:52:14	**Ammessa**
2176	uos61q2a	2.356,08	9	F	1	2022-05-25 17:54:54	**Ammessa**
2177	jb8m6le1	1.762,22	9	F	1	2022-05-25 17:57:05	**Ammessa**
2178	86xqb01n	2.674,15	9	F	1	2022-05-25 18:21:18	**Ammessa**
2179	kiy0z0a4	2.517,25	9	F	1	2022-05-25 18:24:08	**Ammessa**
2180	ehgpf169	2.811,59	9	F	1	2022-05-25 19:05:55	**Ammessa**
2181	r8ydo13a	2.690,40	9	F	1	2022-05-25 19:25:48	**Ammessa**
2182	jlzxmqho	1.580,98	9	F	1	2022-05-25 19:35:27	**Ammessa**
2183	cp8gxslo	2.525,19	9	F	1	2022-05-25 19:36:01	**Ammessa**
2184	8zfl7l2g	2.830,24	9	F	1	2022-05-25 20:00:04	**Ammessa**
2185	9sr7jns4	2.246,52	9	F	1	2022-05-25 20:09:05	**Ammessa**
2186	9oyadv20	2.418,92	9	F	1	2022-05-25 20:54:18	**Ammessa**
2187	jqoavat1	2.408,12	9	F	1	2022-05-25 21:09:03	**Ammessa**
2188	dyskqhx2	2.669,55	9	F	1	2022-05-26 09:02:18	**Ammessa**
2189	rzplr1q3	2.201,95	9	F	1	2022-05-26 09:53:46	**Ammessa**
2190	9pe4ol5h	2.412,99	9	F	1	2022-05-26 09:58:32	**Ammessa**
2191	86014bmd	2.984,29	9	F	1	2022-05-26 10:07:49	**Ammessa**
2192	gpq1f7g3	2.602,88	9	F	1	2022-05-26 10:22:56	**Ammessa**

POR PUGLIA FESR - FSE 2014-2020. Asse X - Azione 10.2 "Interventi per il rafforzamento delle competenze di base". Avviso pubblico "Borse di studio per studenti delle scuole secondarie di secondo grado a.s. 2021-2022". CUP B31I22000690009. Codice MIR A1002.890.

ALLEGATO A) DELL'ATTO DIRIGENZIALE CODICE CIFRA: 162/DIR/2022/000255 DEL 29/11/2022

GRADUATORIA DEGLI AMMESSI AL BENEFICIO

Num	Cod_Pratica	ISEE	Punti_ISEE	Genere come da CF	Punti genere	Data e ora di trasmissione pratica	ESITO
2193	5826e630	2.396,66	9	F	1	2022-05-26 10:45:41	**Ammessa**
2194	h7gp3ewl	2.799,02	9	F	1	2022-05-26 10:55:57	**Ammessa**
2195	enf6gagp	2.122,22	9	F	1	2022-05-26 11:03:13	**Ammessa**
2196	76vfzxsx	2.618,62	9	F	1	2022-05-26 11:40:18	**Ammessa**
2197	45ilx4y7	2.989,92	9	F	1	2022-05-26 11:49:34	**Ammessa**
2198	10qngr3y	2.171,01	9	F	1	2022-05-26 12:30:35	**Ammessa**
2199	0bnaqvzk	2.116,72	9	F	1	2022-05-26 12:40:01	**Ammessa**
2200	hyv2wqvl	2.366,15	9	F	1	2022-05-26 14:31:30	**Ammessa**
2201	1hhnteq3	1.870,95	9	F	1	2022-05-26 16:45:12	**Ammessa**
2202	tmn2qhwh	2.057,63	9	F	1	2022-05-26 16:48:01	**Ammessa**
2203	mdt4ctdc	2.969,29	9	F	1	2022-05-26 16:55:22	**Ammessa**
2204	lc3u1imo	2.308,94	9	F	1	2022-05-26 17:37:39	**Ammessa**
2205	f7wasjzs	2.451,98	9	F	1	2022-05-26 17:38:43	**Ammessa**
2206	1ikzqlmb	2.308,94	9	F	1	2022-05-26 17:49:05	**Ammessa**
2207	pi5yrx87	2.802,60	9	F	1	2022-05-26 18:06:14	**Ammessa**
2208	2q149nsf	2.996,87	9	F	1	2022-05-26 18:23:36	**Ammessa**
2209	kl945tn3	1.661,18	9	F	1	2022-05-26 19:10:21	**Ammessa**
2210	g2ha0obq	2.434,59	9	F	1	2022-05-26 19:12:26	**Ammessa**
2211	gmxbu5wb	2.377,51	9	F	1	2022-05-26 19:58:45	**Ammessa**
2212	m3p4em7p	2.065,24	9	F	1	2022-05-26 20:15:23	**Ammessa**
2213	p4mm3lgf	2.347,82	9	F	1	2022-05-26 20:41:10	**Ammessa**
2214	wvltq5e5	2.149,11	9	F	1	2022-05-26 21:16:41	**Ammessa**
2215	yna03vxf	2.724,29	9	F	1	2022-05-27 09:39:27	**Ammessa**
2216	0d2jxgrr	2.624,60	9	F	1	2022-05-27 09:51:45	**Ammessa**
2217	3klu6nqm	2.748,13	9	F	1	2022-05-27 10:32:04	**Ammessa**
2218	rustxj9k	2.128,57	9	F	1	2022-05-27 10:35:24	**Ammessa**
2219	rzulnpz4	2.580,92	9	F	1	2022-05-27 10:35:51	**Ammessa**
2220	pndq99hk	2.917,07	9	F	1	2022-05-27 10:41:46	**Ammessa**
2221	z4wa9bms	2.560,29	9	F	1	2022-05-27 10:55:45	**Ammessa**
2222	542pkij7	2.208,13	9	F	1	2022-05-27 11:23:42	**Ammessa**
2223	9gkwr9l0	2.547,06	9	F	1	2022-05-27 11:35:12	**Ammessa**
2224	10ct6paa	1.589,79	9	F	1	2022-05-27 12:49:39	**Ammessa**
2225	b7928dak	2.333,45	9	F	1	2022-05-27 14:27:53	**Ammessa**
2226	90sdzhp4	1.813,21	9	F	1	2022-05-27 16:52:58	**Ammessa**
2227	7gmwx1bp	1.660,33	9	F	1	2022-05-27 17:29:54	**Ammessa**
2228	466a16xm	2.431,87	9	F	1	2022-05-27 17:30:32	**Ammessa**
2229	huu0nhh3	1.873,98	9	F	1	2022-05-27 17:48:41	**Ammessa**
2230	5u3kwnj3	2.762,81	9	F	1	2022-05-27 18:22:11	**Ammessa**
2231	s5841b9e	2.762,81	9	F	1	2022-05-27 18:25:27	**Ammessa**
2232	edw5152p	2.067,40	9	F	1	2022-05-27 19:05:43	**Ammessa**
2233	bp6gwxqo	2.805,07	9	F	1	2022-05-27 19:23:47	**Ammessa**
2234	gm7oety5	1.678,16	9	F	1	2022-05-27 19:25:59	**Ammessa**
2235	q1666nql	2.267,87	9	F	1	2022-05-28 10:34:12	**Ammessa**

POR PUGLIA FESR - FSE 2014-2020. Asse X - Azione 10.2 "Interventi per il rafforzamento delle competenze di base". Avviso pubblico "Borse di studio per studenti delle scuole secondarie di secondo grado a.s. 2021-2022". CUP B31I22000690009. Codice MIR A1002.890.

ALLEGATO A) DELL'ATTO DIRIGENZIALE CODICE CIFRA: 162/DIR/2022/000255 DEL 29/11/2022

GRADUATORIA DEGLI AMMESSI AL BENEFICIO

Num	Cod_Pratica	ISEE	Punti_ISEE	Genere come da CF	Punti genere	Data e ora di trasmissione pratica	ESITO
2236	o0ut2mbb	1.948,98	9	F	1	2022-05-28 14:57:53	**Ammessa**
2237	heltc7wn	2.197,37	9	F	1	2022-05-28 18:02:03	**Ammessa**
2238	tmpmf78w	1.924,06	9	F	1	2022-05-29 10:50:12	**Ammessa**
2239	e2ma8v5o	2.149,42	9	F	1	2022-05-29 17:04:13	**Ammessa**
2240	layie2ie	2.607,52	9	F	1	2022-05-30 08:30:56	**Ammessa**
2241	rgvxzptk	1.710,90	9	F	1	2022-05-30 11:01:08	**Ammessa**
2242	d1jvqahj	1.530,42	9	F	1	2022-05-30 11:04:21	**Ammessa**
2243	vfs2wgk1	2.633,64	9	F	1	2022-05-30 11:08:24	**Ammessa**
2244	ttuwwr5e	1.902,32	9	F	1	2022-05-30 11:54:20	**Ammessa**
2245	h1g65kfo	2.712,22	9	F	1	2022-05-30 12:04:40	**Ammessa**
2246	uuzgjr4m	2.712,22	9	F	1	2022-05-30 12:08:43	**Ammessa**
2247	nqrs4tvv	1.832,38	9	F	1	2022-05-30 12:11:57	**Ammessa**
2248	vyljnm9r	2.177,79	9	F	1	2022-05-30 12:37:59	**Ammessa**
2249	c76gkfxq	2.521,77	9	F	1	2022-05-30 12:49:32	**Ammessa**
2250	29m63w2i	2.969,62	9	F	1	2022-05-30 14:06:19	**Ammessa**
2251	8wb8qwqb	2.821,40	9	F	1	2022-05-30 15:43:27	**Ammessa**
2252	k6s4g8yp	2.987,97	9	F	1	2022-05-30 16:59:51	**Ammessa**
2253	vq1j4lho	2.940,17	9	F	1	2022-05-30 17:02:36	**Ammessa**
2254	c2mjs6id	1.950,81	9	F	1	2022-05-30 17:14:49	**Ammessa**
2255	8i9r55h9	2.977,72	9	F	1	2022-05-30 17:41:20	**Ammessa**
2256	fzc42fm0	2.429,14	9	F	1	2022-05-30 17:46:03	**Ammessa**
2257	nlkdj8bv	2.944,02	9	F	1	2022-05-30 17:46:06	**Ammessa**
2258	peycdjnf	1.739,99	9	F	1	2022-05-30 18:07:09	**Ammessa**
2259	gaeu8rb5	1.631,08	9	F	1	2022-05-30 18:13:46	**Ammessa**
2260	bl9xa32n	2.512,84	9	F	1	2022-05-30 18:23:30	**Ammessa**
2261	hj714h6o	2.074,12	9	F	1	2022-05-30 18:45:00	**Ammessa**
2262	7hdbircm	2.678,30	9	F	1	2022-05-30 18:45:59	**Ammessa**
2263	9ydtyh6s	1.710,27	9	F	1	2022-05-30 19:19:24	**Ammessa**
2264	i1ywm1yt	2.348,06	9	F	1	2022-05-30 19:28:58	**Ammessa**
2265	xp1uujxn	2.740,66	9	F	1	2022-05-30 20:14:21	**Ammessa**
2266	vrfhr877	2.975,75	9	F	1	2022-05-30 20:21:45	**Ammessa**
2267	q3xeqc3z	2.740,66	9	F	1	2022-05-30 20:29:15	**Ammessa**
2268	59dqtzby	1.876,18	9	F	1	2022-05-30 21:06:20	**Ammessa**
2269	kuq48hlb	2.958,35	9	F	1	2022-05-31 07:00:41	**Ammessa**
2270	r0qu9cmn	2.024,62	9	F	1	2022-05-31 11:16:09	**Ammessa**
2271	3h27ulm4	1.616,77	9	F	1	2022-05-31 12:50:51	**Ammessa**
2272	f27h9efm	1.698,72	9	F	1	2022-05-31 12:58:21	**Ammessa**
2273	86kkxkoe	2.829,62	9	F	1	2022-05-31 13:04:14	**Ammessa**
2274	wqni5054	2.363,90	9	F	1	2022-05-31 14:19:25	**Ammessa**
2275	dl1frwy1	2.688,33	9	F	1	2022-05-31 15:32:20	**Ammessa**
2276	uxyy553q	2.692,10	9	F	1	2022-05-31 16:30:29	**Ammessa**
2277	ogx69oo8	2.359,75	9	F	1	2022-05-31 17:51:09	**Ammessa**
2278	a9etpy6j	2.097,48	9	F	1	2022-05-31 18:42:16	**Ammessa**

POR PUGLIA FESR - FSE 2014-2020. Asse X - Azione 10.2 "Interventi per il rafforzamento delle competenze di base". Avviso pubblico "Borse di studio per studenti delle scuole secondarie di secondo grado a.s. 2021-2022". CUP B31I22000690009. Codice MIR A1002.890.

ALLEGATO A) DELL'ATTO DIRIGENZIALE CODICE CIFRA: 162/DIR/2022/000255 DEL 29/11/2022

GRADUATORIA DEGLI AMMESSI AL BENEFICIO

Num	Cod_Pratica	ISEE	Punti_ISEE	Genere come da CF	Punti genere	Data e ora di trasmissione pratica	ESITO
2279	mnuhb5fy	2.033,45	9	F	1	2022-05-31 18:42:21	**Ammessa**
2280	u6wyi00i	2.059,75	9	F	1	2022-05-31 18:45:30	**Ammessa**
2281	1inqobfs	2.598,35	9	F	1	2022-05-31 19:18:06	**Ammessa**
2282	cy9zuhiy	2.598,35	9	F	1	2022-05-31 19:23:22	**Ammessa**
2283	hhpkjba7	2.994,16	9	F	1	2022-05-31 19:46:21	**Ammessa**
2284	e926ns99	2.692,10	9	F	1	2022-05-31 20:23:49	**Ammessa**
2285	1gtkmhp6	2.638,46	9	F	1	2022-05-31 20:29:40	**Ammessa**
2286	7nriil2k	1.925,39	9	F	1	2022-06-01 09:56:22	**Ammessa**
2287	xe4p9b6s	2.346,02	9	F	1	2022-06-01 09:58:19	**Ammessa**
2288	mrswyuoy	2.968,61	9	F	1	2022-06-01 10:36:36	**Ammessa**
2289	pzawysrs	2.782,65	9	F	1	2022-06-01 11:15:16	**Ammessa**
2290	0y5v9lqq	2.935,29	9	F	1	2022-06-01 11:26:29	**Ammessa**
2291	3ti7fw7t	2.848,70	9	F	1	2022-06-01 11:35:26	**Ammessa**
2292	szpe3alx	2.231,35	9	F	1	2022-06-01 11:58:03	**Ammessa**
2293	5chzuvoy	2.507,40	9	F	1	2022-06-01 12:10:27	**Ammessa**
2294	7s9pkjou	2.440,69	9	F	1	2022-06-01 12:24:40	**Ammessa**
2295	5dtewqys	2.323,65	9	F	1	2022-06-01 12:43:06	**Ammessa**
2296	ilys6v3x	1.854,72	9	F	1	2022-06-01 13:40:58	**Ammessa**
2297	9mbn588q	2.441,12	9	F	1	2022-06-01 14:49:23	**Ammessa**
2298	liti2xcy	2.662,50	9	F	1	2022-06-01 15:41:49	**Ammessa**
2299	vxcm10vx	2.842,43	9	F	1	2022-06-01 16:02:30	**Ammessa**
2300	dibafcbi	2.279,55	9	F	1	2022-06-01 16:41:04	**Ammessa**
2301	czimfe7o	1.955,41	9	F	1	2022-06-01 16:44:13	**Ammessa**
2302	d42o6odu	2.178,14	9	F	1	2022-06-01 16:48:21	**Ammessa**
2303	j8wubdk2	2.816,18	9	F	1	2022-06-01 17:11:54	**Ammessa**
2304	gjxy1a2c	1.727,30	9	F	1	2022-06-01 17:15:46	**Ammessa**
2305	287s6kix	2.844,72	9	F	1	2022-06-01 17:21:19	**Ammessa**
2306	it87w9xf	2.932,12	9	F	1	2022-06-01 17:30:01	**Ammessa**
2307	pqn6syxi	2.542,37	9	F	1	2022-06-01 17:55:56	**Ammessa**
2308	wuypaqs7	2.017,48	9	F	1	2022-06-01 18:08:27	**Ammessa**
2309	10wv9t4p	2.198,76	9	F	1	2022-06-01 18:36:15	**Ammessa**
2310	vjm6hb7m	2.183,74	9	F	1	2022-06-01 18:38:25	**Ammessa**
2311	dclez7d0	2.110,10	9	F	1	2022-06-01 18:43:44	**Ammessa**
2312	6lifvot4	2.531,37	9	F	1	2022-06-01 18:49:49	**Ammessa**
2313	uxgsqpds	2.330,59	9	F	1	2022-06-01 18:57:21	**Ammessa**
2314	hz3orfuj	2.942,69	9	F	1	2022-06-01 19:09:46	**Ammessa**
2315	5e3s2oby	1.552,84	9	F	1	2022-06-01 19:21:57	**Ammessa**
2316	hncidfzo	2.813,16	9	F	1	2022-06-01 19:51:51	**Ammessa**
2317	o0bzg418	2.694,61	9	F	1	2022-06-01 20:57:12	**Ammessa**
2318	ram1apo5	1.549,80	9	F	1	2022-06-03 09:24:52	**Ammessa**
2319	oepkatml	1.637,57	9	F	1	2022-06-03 10:04:53	**Ammessa**
2320	z8d4e3v5	1.515,03	9	F	1	2022-06-03 11:18:26	**Ammessa**
2321	rtwihypt	2.150,93	9	F	1	2022-06-03 11:36:21	**Ammessa**

POR PUGLIA FESR - FSE 2014-2020. Asse X - Azione 10.2 "Interventi per il rafforzamento delle competenze di base". Avviso pubblico "Borse di studio per studenti delle scuole secondarie di secondo grado a.s. 2021-2022". CUP B31I22000690009. Codice MIR A1002.890.

ALLEGATO A) DELL'ATTO DIRIGENZIALE CODICE CIFRA: 162/DIR/2022/000255 DEL 29/11/2022

GRADUATORIA DEGLI AMMESSI AL BENEFICIO

Num	Cod_Pratica	ISEE	Punti_ISEE	Genere come da CF	Punti genere	Data e ora di trasmissione pratica	ESITO
2322	yf2fhugf	2.779,62	9	F	1	2022-06-03 12:33:31	**Ammessa**
2323	wnopoyuo	2.160,00	9	F	1	2022-06-03 12:47:28	**Ammessa**
2324	e53j7v89	1.833,50	9	F	1	2022-06-03 12:54:45	**Ammessa**
2325	wkeis9kr	2.048,21	9	F	1	2022-06-03 13:20:31	**Ammessa**
2326	5438vreu	1.818,37	9	F	1	2022-06-03 16:00:25	**Ammessa**
2327	tpcwuqlz	1.591,10	9	F	1	2022-06-03 16:25:41	**Ammessa**
2328	4oll9ywm	2.146,72	9	F	1	2022-06-03 16:37:40	**Ammessa**
2329	st9n9ex7	2.549,84	9	F	1	2022-06-03 17:49:36	**Ammessa**
2330	ftlwutgh	2.449,76	9	F	1	2022-06-03 18:17:57	**Ammessa**
2331	k9dr4hxe	2.869,84	9	F	1	2022-06-03 18:29:46	**Ammessa**
2332	bdcqtsbj	2.547,37	9	F	1	2022-06-03 18:45:37	**Ammessa**
2333	0ghyd78k	1.964,08	9	F	1	2022-06-03 19:00:46	**Ammessa**
2334	mf5drydu	2.391,21	9	F	1	2022-06-03 19:34:26	**Ammessa**
2335	pt9uq5n2	2.696,69	9	F	1	2022-06-03 19:46:04	**Ammessa**
2336	tic5t1pq	2.971,44	9	F	1	2022-06-03 19:58:15	**Ammessa**
2337	hjbtppsg	2.960,51	9	F	1	2022-06-03 20:36:39	**Ammessa**
2338	w1smgs50	2.375,04	9	F	1	2022-06-03 21:42:11	**Ammessa**
2339	dlev75mo	2.359,84	9	F	1	2022-06-03 22:33:52	**Ammessa**
2340	lgbndg54	2.849,18	9	F	1	2022-06-04 10:23:35	**Ammessa**
2341	vej1idir	2.590,39	9	F	1	2022-06-04 12:39:32	**Ammessa**
2342	ykdbujlo	1.764,73	9	F	1	2022-06-04 14:08:08	**Ammessa**
2343	5u3uo9wo	2.740,54	9	F	1	2022-06-04 15:04:45	**Ammessa**
2344	8gc9z1vc	2.907,70	9	F	1	2022-06-05 17:31:04	**Ammessa**
2345	lar6qrj3	2.303,48	9	F	1	2022-06-05 19:11:00	**Ammessa**
2346	xix4lm3d	2.314,10	9	F	1	2022-06-06 10:19:03	**Ammessa**
2347	fo1kr1sb	1.927,54	9	F	1	2022-06-06 10:29:11	**Ammessa**
2348	evtu70cc	2.332,66	9	F	1	2022-06-06 10:37:28	**Ammessa**
2349	gnl5nrh6	2.915,59	9	F	1	2022-06-06 10:50:40	**Ammessa**
2350	v5hsk28x	2.468,07	9	F	1	2022-06-06 10:52:44	**Ammessa**
2351	9ahj1me0	2.894,41	9	F	1	2022-06-06 11:23:48	**Ammessa**
2352	kcyetdol	2.430,89	9	F	1	2022-06-06 11:31:35	**Ammessa**
2353	6ynsvup6	2.152,36	9	F	1	2022-06-06 11:47:21	**Ammessa**
2354	qqv5hwej	2.011,81	9	F	1	2022-06-06 12:12:05	**Ammessa**
2355	sy01v924	1.827,74	9	F	1	2022-06-06 12:27:01	**Ammessa**
2356	zpgbf7ns	2.792,36	9	F	1	2022-06-06 12:34:01	**Ammessa**
2357	4du617lv	1.664,49	9	F	1	2022-06-06 12:39:22	**Ammessa**
2358	8ctswzs6	2.627,31	9	F	1	2022-06-06 14:24:45	**Ammessa**
2359	63zmokr3	2.952,79	9	F	1	2022-06-06 16:03:48	**Ammessa**
2360	zuo6u0gp	2.165,88	9	F	1	2022-06-06 17:20:21	**Ammessa**
2361	1cp79ww3	2.033,68	9	F	1	2022-06-06 17:30:04	**Ammessa**
2362	wwvl6x9m	2.764,31	9	F	1	2022-06-06 17:30:24	**Ammessa**
2363	u2rqhyix	2.165,88	9	F	1	2022-06-06 17:34:50	**Ammessa**
2364	gvtcxyew	2.909,09	9	F	1	2022-06-06 17:40:17	**Ammessa**

POR PUGLIA FESR - FSE 2014-2020. Asse X - Azione 10.2 "Interventi per il rafforzamento delle competenze di base". Avviso pubblico "Borse di studio per studenti delle scuole secondarie di secondo grado a.s. 2021-2022". CUP B31I22000690009. Codice MIR A1002.890.

ALLEGATO A) DELL'ATTO DIRIGENZIALE CODICE CIFRA: 162/DIR/2022/000255 DEL 29/11/2022

GRADUATORIA DEGLI AMMESSI AL BENEFICIO

Num	Cod_Pratica	ISEE	Punti_ISEE	Genere come da CF	Punti genere	Data e ora di trasmissione pratica	ESITO
2365	j2v2rx3e	2.842,03	9	F	1	2022-06-06 17:41:19	**Ammessa**
2366	1rbwkxx3	2.979,06	9	F	1	2022-06-06 17:46:35	**Ammessa**
2367	tytdlleq	1.735,12	9	F	1	2022-06-06 18:04:55	**Ammessa**
2368	u5hzlqo0	1.520,25	9	F	1	2022-06-06 18:12:33	**Ammessa**
2369	089kuxq8	2.210,91	9	F	1	2022-06-06 18:14:24	**Ammessa**
2370	3ju8icdo	1.706,20	9	F	1	2022-06-06 18:44:12	**Ammessa**
2371	uf4uqoc2	2.821,96	9	F	1	2022-06-06 18:50:00	**Ammessa**
2372	jw8a9gqy	2.747,81	9	F	1	2022-06-06 18:53:52	**Ammessa**
2373	urdwmd1w	2.183,92	9	F	1	2022-06-06 19:03:34	**Ammessa**
2374	ad7yk6uv	2.532,03	9	F	1	2022-06-06 19:07:10	**Ammessa**
2375	9jxc1r16	1.989,52	9	F	1	2022-06-06 19:40:44	**Ammessa**
2376	szj97vs0	2.056,91	9	F	1	2022-06-06 19:40:59	**Ammessa**
2377	zsar6xyi	2.574,68	9	F	1	2022-06-06 19:57:43	**Ammessa**
2378	4hcfx4m4	2.828,84	9	F	1	2022-06-06 20:09:46	**Ammessa**
2379	s83ttqau	2.945,88	9	F	1	2022-06-06 20:23:08	**Ammessa**
2380	e0q3mjji	2.298,84	9	F	1	2022-06-06 20:35:17	**Ammessa**
2381	7gvjb5pk	2.149,34	9	F	1	2022-06-06 21:51:51	**Ammessa**
2382	ps6ti1bx	1.809,11	9	F	1	2022-06-07 00:42:11	**Ammessa**
2383	mdw80j3z	2.626,11	9	F	1	2022-06-07 06:44:47	**Ammessa**
2384	rtv2feei	2.938,81	9	F	1	2022-06-07 09:31:45	**Ammessa**
2385	2p7y2wnd	2.629,68	9	F	1	2022-06-07 09:34:50	**Ammessa**
2386	5dvbsuox	2.012,40	9	F	1	2022-06-07 10:25:12	**Ammessa**
2387	gq0b678v	2.970,05	9	F	1	2022-06-07 11:20:43	**Ammessa**
2388	sdsv2gcu	2.921,14	9	F	1	2022-06-07 11:36:57	**Ammessa**
2389	842yw4nj	2.009,94	9	F	1	2022-06-07 11:37:50	**Ammessa**
2390	tcvlzxjm	2.921,14	9	F	1	2022-06-07 11:42:41	**Ammessa**
2391	sk5b0i9m	2.687,64	9	F	1	2022-06-07 12:03:16	**Ammessa**
2392	5umyt1gy	1.557,35	9	F	1	2022-06-07 12:46:15	**Ammessa**
2393	jyh4zqlj	2.208,54	9	F	1	2022-06-07 14:35:32	**Ammessa**
2394	40bhjpsm	1.945,69	9	F	1	2022-06-07 15:51:14	**Ammessa**
2395	2u0me82i	2.923,09	9	F	1	2022-06-07 16:28:37	**Ammessa**
2396	fjpcz0d8	2.877,38	9	F	1	2022-06-07 17:15:57	**Ammessa**
2397	awtqpcgt	1.840,79	9	F	1	2022-06-07 17:17:42	**Ammessa**
2398	8wxrwa5u	2.785,63	9	F	1	2022-06-07 17:20:12	**Ammessa**
2399	7cu94m2n	1.533,73	9	F	1	2022-06-07 17:32:05	**Ammessa**
2400	w5muv8x2	2.790,56	9	F	1	2022-06-07 17:33:08	**Ammessa**
2401	iejtdl4h	1.769,31	9	F	1	2022-06-07 17:37:52	**Ammessa**
2402	gd6i7in8	2.990,98	9	F	1	2022-06-07 17:39:15	**Ammessa**
2403	9idq1iny	2.479,88	9	F	1	2022-06-07 18:01:37	**Ammessa**
2404	kf4d2r79	2.792,25	9	F	1	2022-06-07 18:02:03	**Ammessa**
2405	6pix6elk	2.586,69	9	F	1	2022-06-07 18:21:34	**Ammessa**
2406	lr3uxjcq	2.586,69	9	F	1	2022-06-07 18:35:09	**Ammessa**
2407	novhl3r3	2.123,31	9	F	1	2022-06-07 18:39:27	**Ammessa**

POR PUGLIA FESR - FSE 2014-2020. Asse X - Azione 10.2 "Interventi per il rafforzamento delle competenze di base". Avviso pubblico "Borse di studio per studenti delle scuole secondarie di secondo grado a.s. 2021-2022". CUP B31I22000690009. Codice MIR A1002.890.

ALLEGATO A) DELL'ATTO DIRIGENZIALE CODICE CIFRA: 162/DIR/2022/000255 DEL 29/11/2022

GRADUATORIA DEGLI AMMESSI AL BENEFICIO

Num	Cod_Pratica	ISEE	Punti_ISEE	Genere come da CF	Punti genere	Data e ora di trasmissione pratica	ESITO
2408	1s90dvd3	2.555,54	9	F	1	2022-06-07 18:48:20	**Ammessa**
2409	t7c9d8oe	2.677,92	9	F	1	2022-06-07 18:48:46	**Ammessa**
2410	mkwrt9k7	2.289,32	9	F	1	2022-06-07 18:50:29	**Ammessa**
2411	hhqqnu3x	1.762,03	9	F	1	2022-06-07 18:57:02	**Ammessa**
2412	88jos1tx	2.847,01	9	F	1	2022-06-07 19:02:24	**Ammessa**
2413	qzljcphy	1.746,36	9	F	1	2022-06-07 19:04:54	**Ammessa**
2414	gz7k0483	1.800,81	9	F	1	2022-06-07 19:58:01	**Ammessa**
2415	n7cm8k6e	2.781,63	9	F	1	2022-06-07 20:11:38	**Ammessa**
2416	z7hxctzo	2.016,89	9	F	1	2022-06-07 20:22:07	**Ammessa**
2417	6u5py3wc	2.773,74	9	F	1	2022-06-07 20:40:40	**Ammessa**
2418	xx3lm2w4	2.018,63	9	F	1	2022-06-07 21:08:42	**Ammessa**
2419	pr6lq0mu	2.984,68	9	F	1	2022-06-07 21:15:19	**Ammessa**
2420	i4congqt	2.457,89	9	F	1	2022-06-07 22:06:51	**Ammessa**
2421	ymgvxfto	2.191,25	9	F	1	2022-06-07 22:36:00	**Ammessa**
2422	sns6od0o	2.345,53	9	F	1	2022-06-07 23:01:37	**Ammessa**
2423	ril7h9nb	2.778,03	9	F	1	2022-06-08 10:25:09	**Ammessa**
2424	3u53uv2c	2.593,50	9	F	1	2022-06-08 10:51:07	**Ammessa**
2425	malr8rsk	1.727,66	9	F	1	2022-06-08 11:35:28	**Ammessa**
2426	tv5ilqb5	1.727,66	9	F	1	2022-06-08 11:41:16	**Ammessa**
2427	2dxqccsr	1.769,80	9	F	1	2022-06-08 12:03:29	**Ammessa**
2428	k98rl655	2.458,60	9	F	1	2022-06-08 12:08:28	**Ammessa**
2429	o1ajzdb3	2.853,18	9	F	1	2022-06-08 12:33:32	**Ammessa**
2430	qku59wh0	2.376,92	9	F	1	2022-06-08 12:34:18	**Ammessa**
2431	0i9zejkv	2.813,87	9	F	1	2022-06-08 13:24:14	**Ammessa**
2432	ym0zm4k0	1.923,23	9	F	1	2022-06-08 13:53:50	**Ammessa**
2433	1iqrx94o	2.478,27	9	F	1	2022-06-08 14:21:33	**Ammessa**
2434	dcsdx6qx	2.233,36	9	F	1	2022-06-08 14:28:34	**Ammessa**
2435	rdd5lhyk	2.747,32	9	F	1	2022-06-08 14:42:43	**Ammessa**
2436	c405ec7z	2.904,21	9	F	1	2022-06-08 14:52:14	**Ammessa**
2437	96kppcep	2.813,39	9	F	1	2022-06-08 15:55:40	**Ammessa**
2438	snei2g3w	2.332,93	9	F	1	2022-06-08 17:07:30	**Ammessa**
2439	vzm9cvm7	2.813,24	9	F	1	2022-06-08 17:12:50	**Ammessa**
2440	uzifn2tw	2.809,64	9	F	1	2022-06-08 17:18:12	**Ammessa**
2441	nrpli5at	1.514,55	9	F	1	2022-06-08 17:22:43	**Ammessa**
2442	tfhozd0x	2.353,66	9	F	1	2022-06-08 17:39:58	**Ammessa**
2443	i9wixbdl	2.176,56	9	F	1	2022-06-08 17:47:36	**Ammessa**
2444	7ybudvpg	1.927,15	9	F	1	2022-06-08 18:09:32	**Ammessa**
2445	lhl385fw	2.039,61	9	F	1	2022-06-08 18:21:18	**Ammessa**
2446	ozys5xut	2.318,63	9	F	1	2022-06-08 18:21:20	**Ammessa**
2447	ri0dmxmp	2.786,95	9	F	1	2022-06-08 18:41:16	**Ammessa**
2448	azmqhq08	2.195,52	9	F	1	2022-06-08 18:41:22	**Ammessa**
2449	bwr188n3	2.538,51	9	F	1	2022-06-08 18:54:48	**Ammessa**
2450	xf03uitu	2.974,48	9	F	1	2022-06-08 19:02:56	**Ammessa**

POR PUGLIA FESR - FSE 2014-2020. Asse X - Azione 10.2 "Interventi per il rafforzamento delle competenze di base". Avviso pubblico "Borse di studio per studenti delle scuole secondarie di secondo grado a.s. 2021-2022". CUP B31I22000690009. Codice MIR A1002.890.

ALLEGATO A) DELL'ATTO DIRIGENZIALE CODICE CIFRA: 162/DIR/2022/000255 DEL 29/11/2022

GRADUATORIA DEGLI AMMESSI AL BENEFICIO

Num	Cod_Pratica	ISEE	Punti_ISEE	Genere come da CF	Punti genere	Data e ora di trasmissione pratica	ESITO
2451	m7k8f0de	2.544,00	9	F	1	2022-06-08 19:11:39	**Ammessa**
2452	hkgoam4q	2.383,53	9	F	1	2022-06-08 19:15:38	**Ammessa**
2453	gp6smqmh	2.711,85	9	F	1	2022-06-08 19:28:39	**Ammessa**
2454	3o67z4sq	2.094,62	9	F	1	2022-06-08 19:31:34	**Ammessa**
2455	1vdistix	2.662,30	9	F	1	2022-06-08 20:16:19	**Ammessa**
2456	zhpgkl4i	2.978,02	9	F	1	2022-06-08 21:00:30	**Ammessa**
2457	et1lsyq6	1.525,69	9	F	1	2022-06-08 21:01:49	**Ammessa**
2458	bj8cobnk	2.701,52	9	F	1	2022-06-08 21:07:31	**Ammessa**
2459	sksd0gi1	2.093,24	9	F	1	2022-06-08 21:23:59	**Ammessa**
2460	35ugg2mu	1.652,43	9	F	1	2022-06-08 21:35:30	**Ammessa**
2461	wv7w0tu6	2.541,18	9	F	1	2022-06-08 21:52:38	**Ammessa**
2462	mhra94cp	1.923,17	9	F	1	2022-06-08 22:19:13	**Ammessa**
2463	oeidc2bc	2.380,34	9	F	1	2022-06-08 22:53:20	**Ammessa**
2464	kqthbxw8	1.954,10	9	F	1	2022-06-09 03:05:23	**Ammessa**
2465	b3vj4d8l	1.954,10	9	F	1	2022-06-09 03:25:03	**Ammessa**
2466	flg5zqw5	1.650,30	9	F	1	2022-06-09 09:02:43	**Ammessa**
2467	rpswqzco	2.543,14	9	F	1	2022-06-09 09:48:06	**Ammessa**
2468	l7qvx9rd	2.325,94	9	F	1	2022-06-09 10:50:45	**Ammessa**
2469	47x9uq2n	2.676,77	9	F	1	2022-06-09 11:09:41	**Ammessa**
2470	m7kt3h3l	2.576,49	9	F	1	2022-06-09 11:11:51	**Ammessa**
2471	b04tg73s	2.486,99	9	F	1	2022-06-09 11:30:10	**Ammessa**
2472	50dqeyxl	2.517,55	9	F	1	2022-06-09 11:37:01	**Ammessa**
2473	eu4lff3g	2.196,94	9	F	1	2022-06-09 11:39:36	**Ammessa**
2474	hckn09g8	2.919,88	9	F	1	2022-06-09 12:17:37	**Ammessa**
2475	6xsyrm5o	1.596,90	9	F	1	2022-06-09 12:56:39	**Ammessa**
2476	bfw1wv78	2.321,08	9	F	1	2022-06-09 13:00:08	**Ammessa**
2477	4amffcmo	2.569,71	9	F	1	2022-06-09 15:58:39	**Ammessa**
2478	1u0iadxp	2.431,49	9	F	1	2022-06-09 16:52:40	**Ammessa**
2479	k58p7qoy	1.668,12	9	F	1	2022-06-09 17:06:16	**Ammessa**
2480	w8qqmhu1	2.813,79	9	F	1	2022-06-09 17:36:34	**Ammessa**
2481	kkryu9a9	2.550,49	9	F	1	2022-06-09 17:38:21	**Ammessa**
2482	grrc3xva	2.968,63	9	F	1	2022-06-10 10:12:58	**Ammessa**
2483	zpxjo10k	2.946,06	9	F	1	2022-06-10 10:22:39	**Ammessa**
2484	r48hgw2a	2.341,89	9	F	1	2022-06-10 10:43:19	**Ammessa**
2485	3zmw6tw2	2.169,42	9	F	1	2022-06-10 10:58:59	**Ammessa**
2486	zs7a7pvg	2.452,09	9	F	1	2022-06-10 10:59:42	**Ammessa**
2487	55rb3mgs	2.113,13	9	F	1	2022-06-10 11:01:19	**Ammessa**
2488	lh33ar72	1.867,84	9	F	1	2022-06-10 11:39:46	**Ammessa**
2489	w0hnb23i	2.537,16	9	F	1	2022-06-10 13:41:46	**Ammessa**
2490	8w04brxa	1.884,46	9	F	1	2022-06-10 15:53:03	**Ammessa**
2491	u7cvyb5a	2.442,95	9	F	1	2022-06-10 17:05:08	**Ammessa**
2492	ets77hd7	1.740,70	9	F	1	2022-06-10 19:24:09	**Ammessa**
2493	v1rwdolo	2.296,91	9	F	1	2022-06-10 19:40:50	**Ammessa**

POR PUGLIA FESR - FSE 2014-2020. Asse X - Azione 10.2 "Interventi per il rafforzamento delle competenze di base". Avviso pubblico "Borse di studio per studenti delle scuole secondarie di secondo grado a.s. 2021-2022". CUP B31I22000690009. Codice MIR A1002.890.

ALLEGATO A) DELL'ATTO DIRIGENZIALE CODICE CIFRA: 162/DIR/2022/000255 DEL 29/11/2022

GRADUATORIA DEGLI AMMESSI AL BENEFICIO

Num	Cod_Pratica	ISEE	Punti_ISEE	Genere come da CF	Punti genere	Data e ora di trasmissione pratica	ESITO
2494	vf3bzpt9	1.985,37	9	F	1	2022-06-10 19:59:11	**Ammessa**
2495	31giwy0w	2.172,55	9	F	1	2022-06-11 11:16:17	**Ammessa**
2496	g8hh1mzc	2.172,55	9	F	1	2022-06-11 11:24:02	**Ammessa**
2497	5yv3efg1	2.861,68	9	F	1	2022-06-11 11:40:40	**Ammessa**
2498	mlq9cmox	2.557,13	9	F	1	2022-06-11 14:46:51	**Ammessa**
2499	evu37dih	2.418,37	9	F	1	2022-06-12 09:31:22	**Ammessa**
2500	yzd9077x	2.653,40	9	F	1	2022-06-12 17:20:30	**Ammessa**
2501	21bnf27r	2.653,40	9	F	1	2022-06-12 17:23:38	**Ammessa**
2502	7nwrehy4	2.756,72	9	F	1	2022-06-13 10:04:52	**Ammessa**
2503	b17y7j20	2.130,24	9	F	1	2022-06-13 11:01:23	**Ammessa**
2504	h04vu1pc	2.212,28	9	F	1	2022-06-13 12:15:01	**Ammessa**
2505	gbcuv584	2.809,54	9	F	1	2022-06-13 12:15:49	**Ammessa**
2506	4uf2rm9x	2.584,56	9	F	1	2022-06-13 12:16:58	**Ammessa**
2507	3weqa60u	2.637,06	9	F	1	2022-06-13 12:47:49	**Ammessa**
2508	8hoybf75	1.759,10	9	F	1	2022-06-13 13:18:59	**Ammessa**
2509	79xy5tml	2.752,94	9	F	1	2022-06-13 16:55:48	**Ammessa**
2510	66q3oikx	2.262,43	9	F	1	2022-06-13 17:54:43	**Ammessa**
2511	7zc9acnz	2.454,96	9	F	1	2022-06-13 18:02:00	**Ammessa**
2512	adxfibt9	2.082,19	9	F	1	2022-06-13 18:40:58	**Ammessa**
2513	vhhme0tq	2.321,08	9	F	1	2022-06-13 19:02:50	**Ammessa**
2514	wk4a9rc0	2.765,19	9	F	1	2022-06-13 19:36:27	**Ammessa**
2515	slej77u2	2.829,44	9	F	1	2022-06-13 19:50:12	**Ammessa**
2516	duji31v0	1.935,88	9	F	1	2022-06-13 20:03:42	**Ammessa**
2517	urdpjnmv	1.958,72	9	F	1	2022-06-13 20:27:04	**Ammessa**
2518	bhok0vdh	2.227,10	9	F	1	2022-06-13 21:01:10	**Ammessa**
2519	0melbdr5	2.275,99	9	F	1	2022-06-13 22:43:31	**Ammessa**
2520	bjv18hgx	2.320,82	9	F	1	2022-06-14 00:15:30	**Ammessa**
2521	r5uao9y4	2.515,62	9	F	1	2022-06-14 09:06:33	**Ammessa**
2522	bariqdo1	2.870,06	9	F	1	2022-06-14 09:15:47	**Ammessa**
2523	7ptd46un	2.215,29	9	F	1	2022-06-14 09:28:54	**Ammessa**
2524	3ng0hqzc	2.385,81	9	F	1	2022-06-14 09:39:52	**Ammessa**
2525	jwhortlw	2.773,74	9	F	1	2022-06-14 10:58:39	**Ammessa**
2526	s8vnkymg	2.090,31	9	F	1	2022-06-14 10:59:44	**Ammessa**
2527	l5wvmkdq	1.909,61	9	F	1	2022-06-14 11:26:51	**Ammessa**
2528	ht9wmmtk	1.599,61	9	F	1	2022-06-14 11:43:16	**Ammessa**
2529	gl232cph	2.791,49	9	F	1	2022-06-14 11:44:41	**Ammessa**
2530	p82km458	2.941,18	9	F	1	2022-06-14 11:58:49	**Ammessa**
2531	xed4nrmn	2.935,88	9	F	1	2022-06-14 12:00:16	**Ammessa**
2532	3x5txatn	1.958,04	9	F	1	2022-07-26 18:11:48	**Ammessa**
2533	20xlt2hy	3.070,87	8	M	2	2022-05-09 12:59:13	**Ammessa**
2534	e05ovis9	3.226,01	8	M	2	2022-05-09 14:04:46	**Ammessa**
2535	hvadt6kb	3.300,57	8	M	2	2022-05-09 14:43:45	**Ammessa**
2536	oyvoqh3l	3.529,42	8	M	2	2022-05-09 14:54:11	**Ammessa**

POR PUGLIA FESR - FSE 2014-2020. Asse X - Azione 10.2 "Interventi per il rafforzamento delle competenze di base". Avviso pubblico "Borse di studio per studenti delle scuole secondarie di secondo grado a.s. 2021-2022". CUP B31I22000690009. Codice MIR A1002.890.

ALLEGATO A) DELL'ATTO DIRIGENZIALE CODICE CIFRA: 162/DIR/2022/000255 DEL 29/11/2022

GRADUATORIA DEGLI AMMESSI AL BENEFICIO

Num	Cod_Pratica	ISEE	Punti_ISEE	Genere come da CF	Punti genere	Data e ora di trasmissione pratica	ESITO
2537	v2a24yjl	3.861,57	8	M	2	2022-05-09 15:48:17	**Ammessa**
2538	jvd4ijbx	3.416,86	8	M	2	2022-05-09 15:49:36	**Ammessa**
2539	s4mglt4a	3.617,45	8	M	2	2022-05-09 15:53:23	**Ammessa**
2540	j19absf0	3.094,42	8	M	2	2022-05-09 17:47:41	**Ammessa**
2541	mqcv5acj	3.064,17	8	M	2	2022-05-09 17:50:44	**Ammessa**
2542	fjk7c88w	3.651,15	8	M	2	2022-05-09 18:30:22	**Ammessa**
2543	gnfi8ez0	3.454,51	8	M	2	2022-05-09 18:32:31	**Ammessa**
2544	cgp4sp7v	3.803,44	8	M	2	2022-05-09 18:44:17	**Ammessa**
2545	upbza5hs	3.393,47	8	M	2	2022-05-09 18:47:10	**Ammessa**
2546	jv8wqhqv	3.123,10	8	M	2	2022-05-09 18:48:07	**Ammessa**
2547	tvjdxsjv	3.534,65	8	M	2	2022-05-09 18:51:08	**Ammessa**
2548	mi0cq16s	3.557,09	8	M	2	2022-05-09 18:55:50	**Ammessa**
2549	uu3hghvc	3.963,82	8	M	2	2022-05-09 19:01:15	**Ammessa**
2550	6ghpt0wu	3.444,07	8	M	2	2022-05-09 19:11:06	**Ammessa**
2551	mnjsoi3e	3.937,99	8	M	2	2022-05-09 19:12:43	**Ammessa**
2552	hn65kowd	3.452,23	8	M	2	2022-05-09 19:23:00	**Ammessa**
2553	sya9875w	3.096,05	8	M	2	2022-05-09 19:29:23	**Ammessa**
2554	ir1qu2ga	3.267,53	8	M	2	2022-05-09 19:36:30	**Ammessa**
2555	sor46snt	3.105,76	8	M	2	2022-05-09 19:38:13	**Ammessa**
2556	ibxz16ci	3.406,56	8	M	2	2022-05-09 19:47:30	**Ammessa**
2557	qx54ut0u	3.947,06	8	M	2	2022-05-09 19:56:17	**Ammessa**
2558	6vgc7ewq	3.131,71	8	M	2	2022-05-09 20:04:39	**Ammessa**
2559	oqntyc8j	3.380,49	8	M	2	2022-05-09 20:16:47	**Ammessa**
2560	zt1aiia3	3.901,46	8	M	2	2022-05-09 20:18:52	**Ammessa**
2561	nd1d1k6d	3.315,20	8	M	2	2022-05-09 20:19:57	**Ammessa**
2562	dswp443i	3.215,81	8	M	2	2022-05-09 20:36:23	**Ammessa**
2563	mngndzv8	3.215,81	8	M	2	2022-05-09 20:59:49	**Ammessa**
2564	m1fgs6cr	3.299,11	8	M	2	2022-05-09 21:11:29	**Ammessa**
2565	4br9jmx5	3.124,96	8	M	2	2022-05-09 21:12:22	**Ammessa**
2566	olkiafsd	3.812,84	8	M	2	2022-05-09 21:28:08	**Ammessa**
2567	2rlsntrn	3.622,79	8	M	2	2022-05-09 21:42:39	**Ammessa**
2568	rew58c2p	3.709,64	8	M	2	2022-05-09 22:05:10	**Ammessa**
2569	q82wnoqc	3.049,80	8	M	2	2022-05-09 22:13:50	**Ammessa**
2570	7nj0b9rd	3.147,46	8	M	2	2022-05-09 22:24:34	**Ammessa**
2571	tv2sqh4l	3.029,62	8	M	2	2022-05-09 22:36:06	**Ammessa**
2572	t67kqwaq	3.595,94	8	M	2	2022-05-09 23:34:28	**Ammessa**
2573	i5ucsmfv	3.681,02	8	M	2	2022-05-10 01:42:26	**Ammessa**
2574	16sdjm35	3.284,31	8	M	2	2022-05-10 04:24:10	**Ammessa**
2575	g9wyt3fj	3.223,54	8	M	2	2022-05-10 08:23:01	**Ammessa**
2576	q07zwt8i	3.154,89	8	M	2	2022-05-10 08:30:25	**Ammessa**
2577	e8tcknne	3.949,05	8	M	2	2022-05-10 08:46:57	**Ammessa**
2578	swqkqxnn	3.668,82	8	M	2	2022-05-10 09:06:08	**Ammessa**
2579	iqlncy9l	3.221,55	8	M	2	2022-05-10 09:25:19	**Ammessa**

POR PUGLIA FESR - FSE 2014-2020. Asse X - Azione 10.2 "Interventi per il rafforzamento delle competenze di base". Avviso pubblico "Borse di studio per studenti delle scuole secondarie di secondo grado a.s. 2021-2022". CUP B31I22000690009. Codice MIR A1002.890.

ALLEGATO A) DELL'ATTO DIRIGENZIALE CODICE CIFRA: 162/DIR/2022/000255 DEL 29/11/2022

GRADUATORIA DEGLI AMMESSI AL BENEFICIO

Num	Cod_Pratica	ISEE	Punti_ISEE	Genere come da CF	Punti genere	Data e ora di trasmissione pratica	ESITO
2580	hc143u9w	3.542,44	8	M	2	2022-05-10 10:07:41	**Ammessa**
2581	i6k943ii	3.086,82	8	M	2	2022-05-10 10:32:58	**Ammessa**
2582	b43wt9ut	3.928,59	8	M	2	2022-05-10 10:52:47	**Ammessa**
2583	b7oqo569	3.718,14	8	M	2	2022-05-10 11:20:01	**Ammessa**
2584	ax2fpge5	3.037,81	8	M	2	2022-05-10 11:36:10	**Ammessa**
2585	ip6n9fyo	3.278,69	8	M	2	2022-05-10 11:46:33	**Ammessa**
2586	xplp45dh	3.498,95	8	M	2	2022-05-10 11:59:07	**Ammessa**
2587	3utb36jl	3.111,11	8	M	2	2022-05-10 12:07:23	**Ammessa**
2588	9apv5db5	3.056,76	8	M	2	2022-05-10 12:26:22	**Ammessa**
2589	g48tg1h4	3.627,46	8	M	2	2022-05-10 12:28:34	**Ammessa**
2590	wv4uehnh	3.482,98	8	M	2	2022-05-10 12:38:35	**Ammessa**
2591	xbtwgl3c	3.108,20	8	M	2	2022-05-10 13:41:14	**Ammessa**
2592	93fdrf6o	3.796,72	8	M	2	2022-05-10 13:47:58	**Ammessa**
2593	x203wai7	3.872,86	8	M	2	2022-05-10 14:02:07	**Ammessa**
2594	m1ubnmiq	3.899,03	8	M	2	2022-05-10 14:30:01	**Ammessa**
2595	0ajx34s0	3.964,77	8	M	2	2022-05-10 14:45:12	**Ammessa**
2596	lr23hmoz	3.594,59	8	M	2	2022-05-10 14:50:04	**Ammessa**
2597	srb1jo1p	3.584,15	8	M	2	2022-05-10 15:31:06	**Ammessa**
2598	1yelwyvp	3.968,74	8	M	2	2022-05-10 15:31:06	**Ammessa**
2599	cv2813gf	3.828,96	8	M	2	2022-05-10 15:38:45	**Ammessa**
2600	bvumyooc	3.555,65	8	M	2	2022-05-10 15:42:31	**Ammessa**
2601	wrnu8sb9	3.876,32	8	M	2	2022-05-10 15:56:34	**Ammessa**
2602	1ydsae2o	3.290,36	8	M	2	2022-05-10 16:26:34	**Ammessa**
2603	dudjks24	3.095,54	8	M	2	2022-05-10 16:58:53	**Ammessa**
2604	i2wq0buh	3.834,47	8	M	2	2022-05-10 17:00:30	**Ammessa**
2605	x10cgkvd	3.255,08	8	M	2	2022-05-10 17:02:39	**Ammessa**
2606	bz4zttux	3.387,48	8	M	2	2022-05-10 17:12:42	**Ammessa**
2607	6hiwjfcq	3.609,02	8	M	2	2022-05-10 17:22:17	**Ammessa**
2608	ilwsd67y	3.811,28	8	M	2	2022-05-10 17:33:24	**Ammessa**
2609	yo5np8mp	3.215,00	8	M	2	2022-05-10 17:42:12	**Ammessa**
2610	4takycna	3.688,11	8	M	2	2022-05-10 17:44:13	**Ammessa**
2611	ok9z3wg7	3.037,40	8	M	2	2022-05-10 17:45:50	**Ammessa**
2612	s1lex2oc	3.288,72	8	M	2	2022-05-10 17:52:58	**Ammessa**
2613	o1d96mv6	3.755,61	8	M	2	2022-05-10 17:55:37	**Ammessa**
2614	0vwcfxlj	3.968,63	8	M	2	2022-05-10 17:57:12	**Ammessa**
2615	srr3lphg	3.131,38	8	M	2	2022-05-10 18:00:39	**Ammessa**
2616	66vv7usl	3.977,24	8	M	2	2022-05-10 18:06:14	**Ammessa**
2617	9kxjjirg	3.004,59	8	M	2	2022-05-10 18:15:41	**Ammessa**
2618	5rheveua	3.044,66	8	M	2	2022-05-10 18:17:24	**Ammessa**
2619	9c7jhcb2	3.149,62	8	M	2	2022-05-10 18:17:29	**Ammessa**
2620	gi6yt5al	3.571,79	8	M	2	2022-05-10 18:18:58	**Ammessa**
2621	albxbtcu	3.284,32	8	M	2	2022-05-10 18:41:20	**Ammessa**
2622	yhivoujc	3.937,97	8	M	2	2022-05-10 18:49:04	**Ammessa**

POR PUGLIA FESR - FSE 2014-2020. Asse X - Azione 10.2 "Interventi per il rafforzamento delle competenze di base". Avviso pubblico "Borse di studio per studenti delle scuole secondarie di secondo grado a.s. 2021-2022". CUP B31I22000690009. Codice MIR A1002.890.

ALLEGATO A) DELL'ATTO DIRIGENZIALE CODICE CIFRA: 162/DIR/2022/000255 DEL 29/11/2022

GRADUATORIA DEGLI AMMESSI AL BENEFICIO

Num	Cod_Pratica	ISEE	Punti_ISEE	Genere come da CF	Punti genere	Data e ora di trasmissione pratica	ESITO
2623	3shdq2ts	3.937,97	8	M	2	2022-05-10 18:54:09	**Ammessa**
2624	l7d5lv1w	3.661,28	8	M	2	2022-05-10 19:16:08	**Ammessa**
2625	hwi5zmxr	3.174,07	8	M	2	2022-05-10 19:18:24	**Ammessa**
2626	kk4ekgaf	3.286,92	8	M	2	2022-05-10 19:41:56	**Ammessa**
2627	b1yfvegb	3.715,69	8	M	2	2022-05-10 20:28:49	**Ammessa**
2628	iys6vaj2	3.291,80	8	M	2	2022-05-10 20:53:47	**Ammessa**
2629	5fcwgjld	3.714,64	8	M	2	2022-05-10 21:17:53	**Ammessa**
2630	o0cvdcwc	3.695,94	8	M	2	2022-05-10 21:22:00	**Ammessa**
2631	1mq3xutu	3.087,16	8	M	2	2022-05-10 21:30:02	**Ammessa**
2632	jbtmhm5k	3.352,77	8	M	2	2022-05-10 21:46:11	**Ammessa**
2633	gx7mzwf8	3.883,37	8	M	2	2022-05-10 21:48:14	**Ammessa**
2634	r01wdyfl	3.934,04	8	M	2	2022-05-10 22:07:39	**Ammessa**
2635	tgsflg01	3.425,00	8	M	2	2022-05-10 22:09:34	**Ammessa**
2636	1ucft4cq	3.160,78	8	M	2	2022-05-10 22:16:28	**Ammessa**
2637	zlo8587t	3.515,08	8	M	2	2022-05-11 00:51:59	**Ammessa**
2638	md4ev9fh	3.078,32	8	M	2	2022-05-11 08:45:23	**Ammessa**
2639	uyyau5l7	3.846,65	8	M	2	2022-05-11 09:44:34	**Ammessa**
2640	hw3kqqoy	3.062,03	8	M	2	2022-05-11 09:44:37	**Ammessa**
2641	xdbr2nn9	3.188,35	8	M	2	2022-05-11 10:11:21	**Ammessa**
2642	88ft2ise	3.188,35	8	M	2	2022-05-11 10:17:22	**Ammessa**
2643	2k1da8zg	3.344,25	8	M	2	2022-05-11 10:35:20	**Ammessa**
2644	nh1uvvgo	3.040,54	8	M	2	2022-05-11 10:35:43	**Ammessa**
2645	9yr568h0	3.404,07	8	M	2	2022-05-11 10:41:15	**Ammessa**
2646	0gycx6p1	3.394,78	8	M	2	2022-05-11 10:48:58	**Ammessa**
2647	94b7wc0z	3.006,78	8	M	2	2022-05-11 10:50:27	**Ammessa**
2648	lfr598nx	3.563,92	8	M	2	2022-05-11 10:55:57	**Ammessa**
2649	s3jk5i26	3.818,53	8	M	2	2022-05-11 11:08:20	**Ammessa**
2650	ij4w6nkr	3.607,14	8	M	2	2022-05-11 11:32:57	**Ammessa**
2651	vl0pljbh	3.087,72	8	M	2	2022-05-11 12:23:03	**Ammessa**
2652	wgme2t6y	3.959,55	8	M	2	2022-05-11 13:04:09	**Ammessa**
2653	3596gr3o	3.893,66	8	M	2	2022-05-11 14:57:43	**Ammessa**
2654	6cmvqo8q	3.781,38	8	M	2	2022-05-11 15:15:25	**Ammessa**
2655	ntb3hhej	3.051,59	8	M	2	2022-05-11 16:04:24	**Ammessa**
2656	wy8lext4	3.963,06	8	M	2	2022-05-11 16:23:55	**Ammessa**
2657	5etpvb5v	3.752,69	8	M	2	2022-05-11 16:25:08	**Ammessa**
2658	3yt54km1	3.085,83	8	M	2	2022-05-11 16:56:12	**Ammessa**
2659	8bn25yal	3.765,20	8	M	2	2022-05-11 17:15:24	**Ammessa**
2660	wt2k98p6	3.068,05	8	M	2	2022-05-11 17:19:40	**Ammessa**
2661	a6qls2ab	3.659,55	8	M	2	2022-05-11 17:26:23	**Ammessa**
2662	mfe37nva	3.956,92	8	M	2	2022-05-11 17:38:21	**Ammessa**
2663	mqptlgy2	3.420,93	8	M	2	2022-05-11 17:51:11	**Ammessa**
2664	6g8wufy9	3.176,75	8	M	2	2022-05-11 18:08:03	**Ammessa**
2665	5q9seg1c	3.034,51	8	M	2	2022-05-11 18:25:12	**Ammessa**

POR PUGLIA FESR - FSE 2014-2020. Asse X - Azione 10.2 "Interventi per il rafforzamento delle competenze di base". Avviso pubblico "Borse di studio per studenti delle scuole secondarie di secondo grado a.s. 2021-2022". CUP B31I22000690009. Codice MIR A1002.890.

ALLEGATO A) DELL'ATTO DIRIGENZIALE CODICE CIFRA: 162/DIR/2022/000255 DEL 29/11/2022

GRADUATORIA DEGLI AMMESSI AL BENEFICIO

Num	Cod_Pratica	ISEE	Punti_ISEE	Genere come da CF	Punti genere	Data e ora di trasmissione pratica	ESITO
2666	kn3t1lvs	3.661,28	8	M	2	2022-05-11 18:39:35	**Ammessa**
2667	nyqmyfpg	3.998,85	8	M	2	2022-05-11 19:02:01	**Ammessa**
2668	jp8lsirj	3.329,59	8	M	2	2022-05-11 19:10:20	**Ammessa**
2669	qv44hci1	3.191,73	8	M	2	2022-05-11 19:12:26	**Ammessa**
2670	n6by39yd	3.748,63	8	M	2	2022-05-11 19:38:22	**Ammessa**
2671	8d6hfj30	3.158,03	8	M	2	2022-05-11 19:59:28	**Ammessa**
2672	udsv424u	3.823,53	8	M	2	2022-05-11 20:01:22	**Ammessa**
2673	wd6qu55o	3.423,77	8	M	2	2022-05-11 20:14:55	**Ammessa**
2674	p1bvoy1y	3.287,94	8	M	2	2022-05-11 20:38:08	**Ammessa**
2675	rmf2qf2z	3.077,89	8	M	2	2022-05-11 21:04:57	**Ammessa**
2676	e7gqm9zm	3.739,40	8	M	2	2022-05-11 21:17:28	**Ammessa**
2677	ymbmoko7	3.818,67	8	M	2	2022-05-11 22:33:04	**Ammessa**
2678	a9tm9xwq	3.026,86	8	M	2	2022-05-11 22:42:19	**Ammessa**
2679	hhutu7f0	3.675,56	8	M	2	2022-05-11 23:08:48	**Ammessa**
2680	6ijmfy7w	3.390,10	8	M	2	2022-05-11 23:29:29	**Ammessa**
2681	skelp4du	3.753,49	8	M	2	2022-05-11 23:44:56	**Ammessa**
2682	j9s3qp4i	3.734,46	8	M	2	2022-05-12 01:45:56	**Ammessa**
2683	e6ddotir	3.382,69	8	M	2	2022-05-12 08:32:59	**Ammessa**
2684	nkgzqipv	3.939,47	8	M	2	2022-05-12 08:55:03	**Ammessa**
2685	itqcbahh	3.276,95	8	M	2	2022-05-12 09:17:37	**Ammessa**
2686	oiwkpwsv	3.034,96	8	M	2	2022-05-12 09:58:27	**Ammessa**
2687	vzl3owt9	3.777,09	8	M	2	2022-05-12 10:06:53	**Ammessa**
2688	i6qe0x0z	3.721,67	8	M	2	2022-05-12 10:40:31	**Ammessa**
2689	ahaxdk6a	3.932,86	8	M	2	2022-05-12 10:46:16	**Ammessa**
2690	4mlgl10n	3.586,99	8	M	2	2022-05-12 11:05:51	**Ammessa**
2691	3948ad34	3.873,24	8	M	2	2022-05-12 11:14:31	**Ammessa**
2692	lfs3bgtu	3.283,33	8	M	2	2022-05-12 11:25:50	**Ammessa**
2693	hp0w7vv6	3.098,95	8	M	2	2022-05-12 15:06:09	**Ammessa**
2694	0ylgfuod	3.344,87	8	M	2	2022-05-12 15:22:11	**Ammessa**
2695	to28jtxq	3.584,15	8	M	2	2022-05-12 15:23:24	**Ammessa**
2696	6fjtyg8x	3.459,02	8	M	2	2022-05-12 16:11:42	**Ammessa**
2697	ok18rzcw	3.671,57	8	M	2	2022-05-12 16:31:11	**Ammessa**
2698	ksu5wijg	3.986,36	8	M	2	2022-05-12 16:56:52	**Ammessa**
2699	vcck08bn	3.937,50	8	M	2	2022-05-12 17:16:45	**Ammessa**
2700	iygb63vg	3.817,17	8	M	2	2022-05-12 17:42:45	**Ammessa**
2701	52swbzrq	3.481,68	8	M	2	2022-05-12 17:42:57	**Ammessa**
2702	rodnb42e	3.254,02	8	M	2	2022-05-12 18:07:38	**Ammessa**
2703	5rpoy4de	3.470,33	8	M	2	2022-05-12 18:14:03	**Ammessa**
2704	33jy872t	3.802,45	8	M	2	2022-05-12 18:15:09	**Ammessa**
2705	5mgq43w6	3.434,39	8	M	2	2022-05-12 18:15:10	**Ammessa**
2706	w7svcb1p	3.470,33	8	M	2	2022-05-12 18:23:16	**Ammessa**
2707	535qniby	3.303,04	8	M	2	2022-05-12 18:26:56	**Ammessa**
2708	hglxtw9w	3.855,80	8	M	2	2022-05-12 18:29:44	**Ammessa**

POR PUGLIA FESR - FSE 2014-2020. Asse X - Azione 10.2 "Interventi per il rafforzamento delle competenze di base". Avviso pubblico "Borse di studio per studenti delle scuole secondarie di secondo grado a.s. 2021-2022". CUP B31I22000690009. Codice MIR A1002.890.

ALLEGATO A) DELL'ATTO DIRIGENZIALE CODICE CIFRA: 162/DIR/2022/000255 DEL 29/11/2022

GRADUATORIA DEGLI AMMESSI AL BENEFICIO

Num	Cod_Pratica	ISEE	Punti_ISEE	Genere come da CF	Punti genere	Data e ora di trasmissione pratica	ESITO
2709	xv47xe3u	3.211,47	8	M	2	2022-05-12 18:39:51	**Ammessa**
2710	f70nuws2	3.824,07	8	M	2	2022-05-12 18:45:27	**Ammessa**
2711	la8zinzr	3.270,59	8	M	2	2022-05-12 18:48:08	**Ammessa**
2712	ysz10e29	3.430,41	8	M	2	2022-05-12 18:49:05	**Ammessa**
2713	50t06mx6	3.001,79	8	M	2	2022-05-12 18:53:16	**Ammessa**
2714	hwh84udi	3.591,91	8	M	2	2022-05-12 19:00:23	**Ammessa**
2715	oem2p0lm	3.615,89	8	M	2	2022-05-12 19:04:58	**Ammessa**
2716	1p6i1cbi	3.332,55	8	M	2	2022-05-12 19:17:59	**Ammessa**
2717	b1p1208t	3.849,02	8	M	2	2022-05-12 19:23:05	**Ammessa**
2718	kme4eyy8	3.091,34	8	M	2	2022-05-12 19:48:12	**Ammessa**
2719	62pg78yc	3.849,61	8	M	2	2022-05-12 19:52:20	**Ammessa**
2720	k1sbsfwp	3.389,02	8	M	2	2022-05-12 19:52:21	**Ammessa**
2721	65qt3evl	3.255,88	8	M	2	2022-05-12 20:11:37	**Ammessa**
2722	ra80cnju	3.358,73	8	M	2	2022-05-12 21:22:31	**Ammessa**
2723	8m3h80nf	3.634,55	8	M	2	2022-05-13 09:12:15	**Ammessa**
2724	bvsq47qp	3.897,88	8	M	2	2022-05-13 09:16:54	**Ammessa**
2725	f17m14mo	3.162,41	8	M	2	2022-05-13 09:43:00	**Ammessa**
2726	6ikn03yk	3.050,83	8	M	2	2022-05-13 09:44:09	**Ammessa**
2727	sr4meg0x	3.638,60	8	M	2	2022-05-13 10:06:16	**Ammessa**
2728	8n02lims	3.805,81	8	M	2	2022-05-13 10:36:20	**Ammessa**
2729	ormenebk	3.404,41	8	M	2	2022-05-13 10:37:03	**Ammessa**
2730	0ie4s9c1	3.805,81	8	M	2	2022-05-13 10:38:43	**Ammessa**
2731	759dcl6u	3.805,81	8	M	2	2022-05-13 10:42:02	**Ammessa**
2732	ih54hc9y	3.617,89	8	M	2	2022-05-13 10:55:17	**Ammessa**
2733	vmk2mj27	3.617,15	8	M	2	2022-05-13 11:02:46	**Ammessa**
2734	aki5mozz	3.404,14	8	M	2	2022-05-13 11:18:44	**Ammessa**
2735	8nj4321z	3.586,62	8	M	2	2022-05-13 11:22:33	**Ammessa**
2736	40tprimq	3.472,44	8	M	2	2022-05-13 12:04:33	**Ammessa**
2737	729tm7wx	3.274,41	8	M	2	2022-05-13 12:06:54	**Ammessa**
2738	spp2np14	3.927,52	8	M	2	2022-05-13 12:30:38	**Ammessa**
2739	c24wxshm	3.700,11	8	M	2	2022-05-13 16:41:33	**Ammessa**
2740	zexzm627	3.739,28	8	M	2	2022-05-13 16:50:52	**Ammessa**
2741	dvpef2rg	3.298,04	8	M	2	2022-05-13 17:04:35	**Ammessa**
2742	9lu3o70v	3.022,75	8	M	2	2022-05-13 17:07:22	**Ammessa**
2743	7a9rpuwg	3.751,86	8	M	2	2022-05-13 17:12:55	**Ammessa**
2744	49uxp024	3.976,93	8	M	2	2022-05-13 17:22:13	**Ammessa**
2745	iqmtk8fg	3.850,45	8	M	2	2022-05-13 17:32:03	**Ammessa**
2746	dvmjgirh	3.759,40	8	M	2	2022-05-13 18:02:38	**Ammessa**
2747	uahm2bk4	3.998,31	8	M	2	2022-05-13 18:19:48	**Ammessa**
2748	f3ancxqo	3.527,41	8	M	2	2022-05-13 18:56:30	**Ammessa**
2749	xdveaa0u	3.282,36	8	M	2	2022-05-13 18:58:44	**Ammessa**
2750	wa2n8nhb	3.343,34	8	M	2	2022-05-13 18:59:42	**Ammessa**
2751	w5b8cujk	3.691,72	8	M	2	2022-05-13 19:11:48	**Ammessa**

POR PUGLIA FESR - FSE 2014-2020. Asse X - Azione 10.2 "Interventi per il rafforzamento delle competenze di base". Avviso pubblico "Borse di studio per studenti delle scuole secondarie di secondo grado a.s. 2021-2022". CUP B31I22000690009. Codice MIR A1002.890.

ALLEGATO A) DELL'ATTO DIRIGENZIALE CODICE CIFRA: 162/DIR/2022/000255 DEL 29/11/2022

GRADUATORIA DEGLI AMMESSI AL BENEFICIO

Num	Cod_Pratica	ISEE	Punti_ISEE	Genere come da CF	Punti genere	Data e ora di trasmissione pratica	ESITO
2752	yu7ii60i	3.401,87	8	M	2	2022-05-13 19:18:21	**Ammessa**
2753	gx9bewb6	3.137,07	8	M	2	2022-05-13 19:35:27	**Ammessa**
2754	kyoullla	3.070,87	8	M	2	2022-05-13 19:39:23	**Ammessa**
2755	5tudh453	3.808,44	8	M	2	2022-05-13 20:13:50	**Ammessa**
2756	agvdzshe	3.906,49	8	M	2	2022-05-13 21:26:35	**Ammessa**
2757	bw4hdcul	3.835,33	8	M	2	2022-05-13 21:53:35	**Ammessa**
2758	rpw7k1sh	3.381,75	8	M	2	2022-05-14 10:04:19	**Ammessa**
2759	k109sy16	3.345,85	8	M	2	2022-05-14 11:24:45	**Ammessa**
2760	8m04uv18	3.801,02	8	M	2	2022-05-14 11:57:23	**Ammessa**
2761	4t5f6yaf	3.686,47	8	M	2	2022-05-14 12:15:28	**Ammessa**
2762	ypy5pt51	3.827,72	8	M	2	2022-05-14 12:56:41	**Ammessa**
2763	znqsckme	3.494,09	8	M	2	2022-05-15 12:54:37	**Ammessa**
2764	5btjrvsr	3.562,97	8	M	2	2022-05-15 13:11:20	**Ammessa**
2765	2i073l3c	3.443,14	8	M	2	2022-05-15 14:00:23	**Ammessa**
2766	8hw42149	3.399,46	8	M	2	2022-05-15 16:14:40	**Ammessa**
2767	yq3t2256	3.478,94	8	M	2	2022-05-15 16:59:39	**Ammessa**
2768	zqhu2q0w	3.847,29	8	M	2	2022-05-15 19:21:38	**Ammessa**
2769	mqnbnu5u	3.431,37	8	M	2	2022-05-15 19:39:58	**Ammessa**
2770	6h1djule	3.596,88	8	M	2	2022-05-15 20:31:30	**Ammessa**
2771	ja9xqhvf	3.943,45	8	M	2	2022-05-15 20:53:31	**Ammessa**
2772	uaquminc	3.398,05	8	M	2	2022-05-16 09:10:17	**Ammessa**
2773	mbou3mk9	3.893,51	8	M	2	2022-05-16 09:27:02	**Ammessa**
2774	nuipofcn	3.525,62	8	M	2	2022-05-16 09:45:29	**Ammessa**
2775	a6o7gup4	3.162,03	8	M	2	2022-05-16 10:24:03	**Ammessa**
2776	ulkwi0o7	3.779,87	8	M	2	2022-05-16 10:25:20	**Ammessa**
2777	y3detm8x	3.857,09	8	M	2	2022-05-16 11:00:54	**Ammessa**
2778	dzvpu9wc	3.362,61	8	M	2	2022-05-16 11:03:26	**Ammessa**
2779	dlwydcgt	3.219,56	8	M	2	2022-05-16 11:21:33	**Ammessa**
2780	jcoo6syd	3.910,49	8	M	2	2022-05-16 11:28:34	**Ammessa**
2781	gbd4pp0s	3.310,41	8	M	2	2022-05-16 11:44:49	**Ammessa**
2782	g5y2o8rt	3.216,43	8	M	2	2022-05-16 11:49:51	**Ammessa**
2783	gjq7a1iu	3.186,44	8	M	2	2022-05-16 12:09:09	**Ammessa**
2784	nbjy9drh	3.326,25	8	M	2	2022-05-16 12:36:08	**Ammessa**
2785	9gnqx5p0	3.035,43	8	M	2	2022-05-16 12:37:12	**Ammessa**
2786	ytqnpnbm	3.440,65	8	M	2	2022-05-16 12:46:06	**Ammessa**
2787	fco3gldp	3.006,76	8	M	2	2022-05-16 12:49:53	**Ammessa**
2788	9jjwmshg	3.453,66	8	M	2	2022-05-16 14:15:37	**Ammessa**
2789	m6phkt0t	3.721,07	8	M	2	2022-05-16 14:17:09	**Ammessa**
2790	s1g6kh5q	3.429,71	8	M	2	2022-05-16 18:09:40	**Ammessa**
2791	zczmz7j2	3.246,62	8	M	2	2022-05-16 18:22:33	**Ammessa**
2792	hyk3h317	3.278,20	8	M	2	2022-05-16 18:41:37	**Ammessa**
2793	mop55yr9	3.266,43	8	M	2	2022-05-16 18:42:45	**Ammessa**
2794	f6z0e1fe	3.783,53	8	M	2	2022-05-16 18:43:44	**Ammessa**

POR PUGLIA FESR - FSE 2014-2020. Asse X - Azione 10.2 "Interventi per il rafforzamento delle competenze di base". Avviso pubblico "Borse di studio per studenti delle scuole secondarie di secondo grado a.s. 2021-2022". CUP B31I22000690009. Codice MIR A1002.890.

ALLEGATO A) DELL'ATTO DIRIGENZIALE CODICE CIFRA: 162/DIR/2022/000255 DEL 29/11/2022

GRADUATORIA DEGLI AMMESSI AL BENEFICIO

Num	Cod_Pratica	ISEE	Punti_ISEE	Genere come da CF	Punti genere	Data e ora di trasmissione pratica	ESITO
2795	4k8oa5mm	3.299,35	8	M	2	2022-05-16 19:06:04	**Ammessa**
2796	cwuj4rcx	3.992,98	8	M	2	2022-05-16 19:21:46	**Ammessa**
2797	kq21w3as	3.587,68	8	M	2	2022-05-16 19:49:59	**Ammessa**
2798	t11bcxmu	3.797,16	8	M	2	2022-05-16 20:13:06	**Ammessa**
2799	py1pb4fc	3.303,63	8	M	2	2022-05-16 20:23:27	**Ammessa**
2800	yddesdse	3.751,67	8	M	2	2022-05-16 21:27:58	**Ammessa**
2801	642vktui	3.730,35	8	M	2	2022-05-17 08:45:14	**Ammessa**
2802	gk7wxiiu	3.467,23	8	M	2	2022-05-17 09:30:49	**Ammessa**
2803	nc8gahmn	3.340,09	8	M	2	2022-05-17 09:47:20	**Ammessa**
2804	rz9i557v	3.718,90	8	M	2	2022-05-17 10:03:06	**Ammessa**
2805	n5dijtt2	3.077,70	8	M	2	2022-05-17 10:12:55	**Ammessa**
2806	ryd5k6m4	3.835,10	8	M	2	2022-05-17 10:27:03	**Ammessa**
2807	vmifqdr1	3.022,75	8	M	2	2022-05-17 10:27:24	**Ammessa**
2808	h37pzajj	3.555,39	8	M	2	2022-05-17 10:34:22	**Ammessa**
2809	9k0woesy	3.006,76	8	M	2	2022-05-17 10:37:32	**Ammessa**
2810	mlevj1w6	3.901,06	8	M	2	2022-05-17 11:06:01	**Ammessa**
2811	wtbvs9ju	3.391,87	8	M	2	2022-05-17 11:10:53	**Ammessa**
2812	cmgdnm2r	3.985,37	8	M	2	2022-05-17 11:41:33	**Ammessa**
2813	laoxa0h3	3.985,37	8	M	2	2022-05-17 11:44:59	**Ammessa**
2814	8hcsx7f4	3.768,21	8	M	2	2022-05-17 11:52:12	**Ammessa**
2815	42ga62z1	3.739,02	8	M	2	2022-05-17 12:20:11	**Ammessa**
2816	habdiyae	3.546,37	8	M	2	2022-05-17 15:30:32	**Ammessa**
2817	mdxj2s1x	3.477,07	8	M	2	2022-05-17 16:19:29	**Ammessa**
2818	fepg9eo0	3.356,82	8	M	2	2022-05-17 16:21:30	**Ammessa**
2819	1j74vcjb	3.822,55	8	M	2	2022-05-17 16:34:51	**Ammessa**
2820	aqhtabrk	3.701,75	8	M	2	2022-05-17 16:43:18	**Ammessa**
2821	icem63hy	3.159,24	8	M	2	2022-05-17 16:56:14	**Ammessa**
2822	we7ws3th	3.088,29	8	M	2	2022-05-17 17:47:51	**Ammessa**
2823	e21yuv1f	3.749,85	8	M	2	2022-05-17 17:48:15	**Ammessa**
2824	7fsh4wv4	3.388,15	8	M	2	2022-05-17 17:54:59	**Ammessa**
2825	8v8l7f4g	3.528,57	8	M	2	2022-05-17 18:04:21	**Ammessa**
2826	75f3siax	3.289,55	8	M	2	2022-05-17 18:07:44	**Ammessa**
2827	hmjmwdqi	3.568,63	8	M	2	2022-05-17 18:10:30	**Ammessa**
2828	473jkgct	3.041,06	8	M	2	2022-05-17 18:10:31	**Ammessa**
2829	h3o7y5je	3.233,58	8	M	2	2022-05-17 18:19:37	**Ammessa**
2830	1afmxma1	3.633,67	8	M	2	2022-05-17 18:22:55	**Ammessa**
2831	3v25rfdt	3.214,74	8	M	2	2022-05-17 18:23:28	**Ammessa**
2832	2o4od8a6	3.166,14	8	M	2	2022-05-17 18:25:47	**Ammessa**
2833	u6kreomo	3.678,86	8	M	2	2022-05-17 18:26:40	**Ammessa**
2834	4mjui1ub	3.823,19	8	M	2	2022-05-17 18:39:37	**Ammessa**
2835	bj7xrhj6	3.884,86	8	M	2	2022-05-17 18:40:38	**Ammessa**
2836	mtsxb0m5	3.360,00	8	M	2	2022-05-17 19:39:47	**Ammessa**
2837	ya60c8wq	3.246,35	8	M	2	2022-05-17 19:50:46	**Ammessa**

POR PUGLIA FESR - FSE 2014-2020. Asse X - Azione 10.2 "Interventi per il rafforzamento delle competenze di base". Avviso pubblico "Borse di studio per studenti delle scuole secondarie di secondo grado a.s. 2021-2022". CUP B31I22000690009. Codice MIR A1002.890.

ALLEGATO A) DELL'ATTO DIRIGENZIALE CODICE CIFRA: 162/DIR/2022/000255 DEL 29/11/2022

GRADUATORIA DEGLI AMMESSI AL BENEFICIO

Num	Cod_Pratica	ISEE	Punti_ISEE	Genere come da CF	Punti genere	Data e ora di trasmissione pratica	ESITO
2838	v7wmc1ba	3.114,18	8	M	2	2022-05-17 20:06:18	**Ammessa**
2839	ml4d0n9g	3.612,75	8	M	2	2022-05-17 20:12:50	**Ammessa**
2840	or1lvcux	3.452,56	8	M	2	2022-05-17 20:53:42	**Ammessa**
2841	z35gj4rv	3.012,03	8	M	2	2022-05-17 21:34:55	**Ammessa**
2842	cbe2377g	3.723,93	8	M	2	2022-05-17 21:38:43	**Ammessa**
2843	j0p2ts4s	3.344,87	8	M	2	2022-05-18 07:22:55	**Ammessa**
2844	37w3r78c	3.649,87	8	M	2	2022-05-18 09:56:16	**Ammessa**
2845	yxczhd2l	3.811,20	8	M	2	2022-05-18 09:56:21	**Ammessa**
2846	n9j2ytv9	3.475,83	8	M	2	2022-05-18 10:21:36	**Ammessa**
2847	a6eoemfm	3.816,89	8	M	2	2022-05-18 10:39:44	**Ammessa**
2848	vxf24now	3.016,26	8	M	2	2022-05-18 11:21:15	**Ammessa**
2849	pyq6swxk	3.162,15	8	M	2	2022-05-18 11:25:01	**Ammessa**
2850	mie7ulsv	3.956,63	8	M	2	2022-05-18 11:31:01	**Ammessa**
2851	pyx5aidn	3.390,92	8	M	2	2022-05-18 11:34:23	**Ammessa**
2852	qxdznu6j	3.097,25	8	M	2	2022-05-18 11:43:52	**Ammessa**
2853	3hofjl84	3.097,25	8	M	2	2022-05-18 11:46:06	**Ammessa**
2854	kxf6l1ws	3.719,49	8	M	2	2022-05-18 11:58:44	**Ammessa**
2855	z7yx2mkw	3.823,53	8	M	2	2022-05-18 12:09:57	**Ammessa**
2856	1i17enxm	3.572,35	8	M	2	2022-05-18 12:25:02	**Ammessa**
2857	agk33cmn	3.743,31	8	M	2	2022-05-18 12:44:50	**Ammessa**
2858	l3232r5h	4.000,00	8	M	2	2022-05-18 14:29:25	**Ammessa**
2859	m97j3czp	3.327,45	8	M	2	2022-05-18 14:30:04	**Ammessa**
2860	9vushw7a	3.815,45	8	M	2	2022-05-18 14:39:02	**Ammessa**
2861	xavyvo7z	3.127,45	8	M	2	2022-05-18 15:22:37	**Ammessa**
2862	dztujy62	3.231,47	8	M	2	2022-05-18 15:52:37	**Ammessa**
2863	frfq6b20	3.349,51	8	M	2	2022-05-18 16:04:49	**Ammessa**
2864	1xstdppb	3.823,53	8	M	2	2022-05-18 17:05:03	**Ammessa**
2865	ego4849u	3.403,14	8	M	2	2022-05-18 17:07:00	**Ammessa**
2866	e3oo1cor	3.058,52	8	M	2	2022-05-18 17:18:33	**Ammessa**
2867	t60blct8	3.254,90	8	M	2	2022-05-18 17:27:21	**Ammessa**
2868	hcpil477	3.591,17	8	M	2	2022-05-18 17:35:04	**Ammessa**
2869	pad6ihwo	3.855,59	8	M	2	2022-05-18 18:06:37	**Ammessa**
2870	oovp3jaf	3.375,49	8	M	2	2022-05-18 18:20:37	**Ammessa**
2871	2uf57jvt	3.568,33	8	M	2	2022-05-18 18:31:32	**Ammessa**
2872	kh444zbb	3.459,02	8	M	2	2022-05-18 18:38:43	**Ammessa**
2873	xs97k6iy	3.369,72	8	M	2	2022-05-18 18:54:06	**Ammessa**
2874	zv5vvgsm	3.900,88	8	M	2	2022-05-18 18:55:01	**Ammessa**
2875	efba0qpb	3.773,23	8	M	2	2022-05-18 19:06:44	**Ammessa**
2876	9s06w33j	3.773,23	8	M	2	2022-05-18 19:27:22	**Ammessa**
2877	60yeevhk	3.775,00	8	M	2	2022-05-18 19:43:00	**Ammessa**
2878	rm2anxsb	3.405,94	8	M	2	2022-05-18 20:09:12	**Ammessa**
2879	96xxn4iy	3.729,55	8	M	2	2022-05-18 20:21:48	**Ammessa**
2880	87ffqd46	3.489,24	8	M	2	2022-05-18 20:46:31	**Ammessa**

POR PUGLIA FESR - FSE 2014-2020. Asse X - Azione 10.2 "Interventi per il rafforzamento delle competenze di base". Avviso pubblico "Borse di studio per studenti delle scuole secondarie di secondo grado a.s. 2021-2022". CUP B31I22000690009. Codice MIR A1002.890.

ALLEGATO A) DELL'ATTO DIRIGENZIALE CODICE CIFRA: 162/DIR/2022/000255 DEL 29/11/2022

GRADUATORIA DEGLI AMMESSI AL BENEFICIO

Num	Cod_Pratica	ISEE	Punti_ISEE	Genere come da CF	Punti genere	Data e ora di trasmissione pratica	ESITO
2881	waawl08p	3.378,92	8	M	2	2022-05-18 21:47:24	**Ammessa**
2882	s40lgwka	3.827,77	8	M	2	2022-05-18 22:11:40	**Ammessa**
2883	hla5o6g9	3.561,59	8	M	2	2022-05-18 23:32:40	**Ammessa**
2884	zf7wxv4f	3.627,45	8	M	2	2022-05-19 09:35:19	**Ammessa**
2885	ycmpw26v	3.432,14	8	M	2	2022-05-19 10:24:47	**Ammessa**
2886	wzwxmra0	3.074,39	8	M	2	2022-05-19 10:32:50	**Ammessa**
2887	g7ykh3bk	3.766,12	8	M	2	2022-05-19 10:54:23	**Ammessa**
2888	fya67q3q	3.173,24	8	M	2	2022-05-19 11:28:12	**Ammessa**
2889	q82siqk4	3.397,32	8	M	2	2022-05-19 11:29:09	**Ammessa**
2890	suq0k9iu	3.036,47	8	M	2	2022-05-19 11:36:54	**Ammessa**
2891	snl3u3ns	3.378,38	8	M	2	2022-05-19 11:45:47	**Ammessa**
2892	bjp7rto0	3.630,78	8	M	2	2022-05-19 13:20:48	**Ammessa**
2893	dwe27j3h	3.282,86	8	M	2	2022-05-19 14:35:18	**Ammessa**
2894	a8ugkvi4	3.643,68	8	M	2	2022-05-19 16:30:56	**Ammessa**
2895	pub0zdrc	3.643,68	8	M	2	2022-05-19 16:35:28	**Ammessa**
2896	wzxirhw4	3.317,06	8	M	2	2022-05-19 16:55:01	**Ammessa**
2897	ih2dvm9p	3.856,49	8	M	2	2022-05-19 17:55:20	**Ammessa**
2898	zejw3v8u	3.071,33	8	M	2	2022-05-19 17:55:33	**Ammessa**
2899	rkm4a7wg	3.999,84	8	M	2	2022-05-19 17:56:13	**Ammessa**
2900	ntmrwt6e	3.168,63	8	M	2	2022-05-19 18:02:11	**Ammessa**
2901	8zu78cth	3.430,59	8	M	2	2022-05-19 18:23:43	**Ammessa**
2902	nhs81422	3.890,24	8	M	2	2022-05-19 18:25:35	**Ammessa**
2903	1g12l3t4	3.198,15	8	M	2	2022-05-19 19:23:07	**Ammessa**
2904	yvvly8hj	3.832,11	8	M	2	2022-05-19 19:26:03	**Ammessa**
2905	te509d3e	3.178,14	8	M	2	2022-05-19 19:53:53	**Ammessa**
2906	h1rs7z27	3.876,27	8	M	2	2022-05-19 19:55:40	**Ammessa**
2907	y9cdyncp	3.470,73	8	M	2	2022-05-19 19:59:55	**Ammessa**
2908	ku7md2bd	3.368,29	8	M	2	2022-05-19 21:32:45	**Ammessa**
2909	on48j82o	3.897,07	8	M	2	2022-05-19 21:44:26	**Ammessa**
2910	vupkjllp	3.451,51	8	M	2	2022-05-19 22:34:01	**Ammessa**
2911	l9yhgnaw	3.360,00	8	M	2	2022-05-20 09:42:38	**Ammessa**
2912	lgwb07tx	3.117,32	8	M	2	2022-05-20 09:50:46	**Ammessa**
2913	uyx9klji	3.823,53	8	M	2	2022-05-20 09:56:30	**Ammessa**
2914	ea8lv09f	3.504,42	8	M	2	2022-05-20 10:16:48	**Ammessa**
2915	75elogco	3.006,76	8	M	2	2022-05-20 10:59:03	**Ammessa**
2916	cuaesi5z	3.871,94	8	M	2	2022-05-20 11:02:04	**Ammessa**
2917	90xb2qt1	3.853,66	8	M	2	2022-05-20 12:20:08	**Ammessa**
2918	p2tt7h82	3.753,74	8	M	2	2022-05-20 12:37:46	**Ammessa**
2919	fyqbsz6j	3.088,84	8	M	2	2022-05-20 12:39:00	**Ammessa**
2920	kwbsabkf	3.402,42	8	M	2	2022-05-20 12:55:04	**Ammessa**
2921	aq8ecnhf	3.698,42	8	M	2	2022-05-20 13:19:26	**Ammessa**
2922	5gp8z0jx	3.665,27	8	M	2	2022-05-20 16:51:06	**Ammessa**
2923	6tt4bcvx	3.184,54	8	M	2	2022-05-20 17:22:55	**Ammessa**

POR PUGLIA FESR - FSE 2014-2020. Asse X - Azione 10.2 "Interventi per il rafforzamento delle competenze di base". Avviso pubblico "Borse di studio per studenti delle scuole secondarie di secondo grado a.s. 2021-2022". CUP B31I22000690009. Codice MIR A1002.890.

ALLEGATO A) DELL'ATTO DIRIGENZIALE CODICE CIFRA: 162/DIR/2022/000255 DEL 29/11/2022

GRADUATORIA DEGLI AMMESSI AL BENEFICIO

Num	Cod_Pratica	ISEE	Punti_ISEE	Genere come da CF	Punti genere	Data e ora di trasmissione pratica	ESITO
2924	3m6d3k4t	3.438,86	8	M	2	2022-05-20 17:27:10	**Ammessa**
2925	nb01lghs	3.671,15	8	M	2	2022-05-20 17:52:35	**Ammessa**
2926	00o12fyx	3.807,44	8	M	2	2022-05-20 17:56:52	**Ammessa**
2927	sls4un5b	3.859,34	8	M	2	2022-05-20 18:14:49	**Ammessa**
2928	bu8wxyci	3.831,49	8	M	2	2022-05-20 18:34:07	**Ammessa**
2929	8zh47abq	3.524,72	8	M	2	2022-05-20 18:38:58	**Ammessa**
2930	sksesnlv	3.831,49	8	M	2	2022-05-20 18:44:11	**Ammessa**
2931	0ckczk69	3.068,85	8	M	2	2022-05-20 19:02:05	**Ammessa**
2932	6flquq20	3.713,73	8	M	2	2022-05-20 19:10:06	**Ammessa**
2933	4ac09ge3	3.713,73	8	M	2	2022-05-20 19:19:08	**Ammessa**
2934	ahw8ey5h	3.502,85	8	M	2	2022-05-20 19:30:46	**Ammessa**
2935	hqoq6asi	3.006,76	8	M	2	2022-05-20 19:52:44	**Ammessa**
2936	obrbixgr	3.006,76	8	M	2	2022-05-20 20:00:59	**Ammessa**
2937	hp7qi5zr	3.854,33	8	M	2	2022-05-20 20:26:41	**Ammessa**
2938	ks3bv392	3.680,88	8	M	2	2022-05-20 20:50:01	**Ammessa**
2939	8x34d3hw	3.184,55	8	M	2	2022-05-20 23:15:55	**Ammessa**
2940	pmp3xemz	3.704,06	8	M	2	2022-05-21 10:32:35	**Ammessa**
2941	h7vv1sd9	3.049,24	8	M	2	2022-05-21 11:14:17	**Ammessa**
2942	8cynzpqu	3.375,00	8	M	2	2022-05-21 14:12:13	**Ammessa**
2943	88paeasi	3.179,88	8	M	2	2022-05-21 19:18:01	**Ammessa**
2944	1za6uf43	3.938,28	8	M	2	2022-05-21 20:35:54	**Ammessa**
2945	yxe00kcj	3.810,78	8	M	2	2022-05-22 10:23:30	**Ammessa**
2946	vhf52swg	3.948,92	8	M	2	2022-05-22 11:56:20	**Ammessa**
2947	qx0vkn7r	3.898,29	8	M	2	2022-05-22 18:59:29	**Ammessa**
2948	bhiecaeq	3.801,13	8	M	2	2022-05-23 09:05:00	**Ammessa**
2949	fyw8woha	3.767,78	8	M	2	2022-05-23 09:11:45	**Ammessa**
2950	k5fu2xdy	3.761,31	8	M	2	2022-05-23 10:13:32	**Ammessa**
2951	i7anfmlm	3.784,29	8	M	2	2022-05-23 10:14:09	**Ammessa**
2952	71yovxpe	3.288,39	8	M	2	2022-05-23 10:48:03	**Ammessa**
2953	2snztxsl	3.288,39	8	M	2	2022-05-23 10:48:30	**Ammessa**
2954	gb8xln27	3.767,50	8	M	2	2022-05-23 10:54:32	**Ammessa**
2955	bja4lmqv	3.198,37	8	M	2	2022-05-23 11:11:35	**Ammessa**
2956	u1lt4zq2	3.388,93	8	M	2	2022-05-23 11:42:25	**Ammessa**
2957	pdmod00x	3.166,09	8	M	2	2022-05-23 11:52:22	**Ammessa**
2958	t9zziubp	3.144,87	8	M	2	2022-05-23 12:34:56	**Ammessa**
2959	vpkhh76b	3.519,10	8	M	2	2022-05-23 14:14:46	**Ammessa**
2960	nldhihxw	3.409,27	8	M	2	2022-05-23 14:33:22	**Ammessa**
2961	gs302vpa	3.491,14	8	M	2	2022-05-23 15:20:22	**Ammessa**
2962	cvqtp6sg	3.017,38	8	M	2	2022-05-23 15:35:11	**Ammessa**
2963	m1nh0e46	3.008,00	8	M	2	2022-05-23 16:43:07	**Ammessa**
2964	3xk9um8m	3.315,08	8	M	2	2022-05-23 17:12:33	**Ammessa**
2965	ezdt12ij	3.666,08	8	M	2	2022-05-23 17:18:21	**Ammessa**
2966	dl0sc850	3.996,66	8	M	2	2022-05-23 17:19:56	**Ammessa**

POR PUGLIA FESR - FSE 2014-2020. Asse X - Azione 10.2 "Interventi per il rafforzamento delle competenze di base". Avviso pubblico "Borse di studio per studenti delle scuole secondarie di secondo grado a.s. 2021-2022". CUP B31I22000690009. Codice MIR A1002.890.

ALLEGATO A) DELL'ATTO DIRIGENZIALE CODICE CIFRA: 162/DIR/2022/000255 DEL 29/11/2022

GRADUATORIA DEGLI AMMESSI AL BENEFICIO

Num	Cod_Pratica	ISEE	Punti_ISEE	Genere come da CF	Punti genere	Data e ora di trasmissione pratica	ESITO
2967	ctgvblc3	3.494,10	8	M	2	2022-05-23 17:31:56	**Ammessa**
2968	nxanta2r	3.902,99	8	M	2	2022-05-23 17:43:01	**Ammessa**
2969	4ah1ydry	3.614,80	8	M	2	2022-05-23 17:45:49	**Ammessa**
2970	zabrd0mh	3.976,27	8	M	2	2022-05-23 18:07:29	**Ammessa**
2971	ug8dbpfy	3.427,04	8	M	2	2022-05-23 18:12:39	**Ammessa**
2972	6b1geygz	3.823,53	8	M	2	2022-05-23 18:15:46	**Ammessa**
2973	65cvyf69	3.992,57	8	M	2	2022-05-23 18:28:21	**Ammessa**
2974	z0r7ipxq	3.394,41	8	M	2	2022-05-23 18:52:41	**Ammessa**
2975	p0pxyi6c	3.446,62	8	M	2	2022-05-23 19:12:05	**Ammessa**
2976	ugowt6wo	3.318,58	8	M	2	2022-05-23 20:26:37	**Ammessa**
2977	8hbzd5ua	3.972,94	8	M	2	2022-05-23 22:16:38	**Ammessa**
2978	v9eg15wk	3.309,91	8	M	2	2022-05-24 07:23:05	**Ammessa**
2979	j31ayprt	3.175,20	8	M	2	2022-05-24 09:47:35	**Ammessa**
2980	5en5ptsp	3.834,01	8	M	2	2022-05-24 09:51:50	**Ammessa**
2981	lb2lghwq	3.131,37	8	M	2	2022-05-24 10:22:00	**Ammessa**
2982	twuf3njq	3.503,28	8	M	2	2022-05-24 10:22:54	**Ammessa**
2983	tdme55sg	3.432,97	8	M	2	2022-05-24 10:50:57	**Ammessa**
2984	4i2xwjlt	3.873,30	8	M	2	2022-05-24 11:38:45	**Ammessa**
2985	co3k1u0h	3.050,21	8	M	2	2022-05-24 13:03:30	**Ammessa**
2986	1ts3zclf	3.512,93	8	M	2	2022-05-24 13:32:47	**Ammessa**
2987	hud2t5ko	3.898,41	8	M	2	2022-05-24 17:11:00	**Ammessa**
2988	o76wms64	3.369,94	8	M	2	2022-05-24 17:46:31	**Ammessa**
2989	0j36ohpl	3.149,90	8	M	2	2022-05-24 17:51:53	**Ammessa**
2990	jvmw9ta3	3.504,02	8	M	2	2022-05-24 17:52:46	**Ammessa**
2991	qsekl43y	3.684,21	8	M	2	2022-05-24 18:17:21	**Ammessa**
2992	vqwbfwkk	3.372,55	8	M	2	2022-05-24 18:33:15	**Ammessa**
2993	affpwxum	3.310,63	8	M	2	2022-05-24 18:39:13	**Ammessa**
2994	v50yspkd	3.843,09	8	M	2	2022-05-24 19:02:37	**Ammessa**
2995	zn7l95dm	3.172,86	8	M	2	2022-05-24 20:07:49	**Ammessa**
2996	oxmbp8yx	3.123,23	8	M	2	2022-05-24 20:42:57	**Ammessa**
2997	amtrs96j	3.181,42	8	M	2	2022-05-24 20:54:26	**Ammessa**
2998	4cxb1s06	3.446,33	8	M	2	2022-05-24 22:12:26	**Ammessa**
2999	nv7sfioj	3.053,33	8	M	2	2022-05-24 22:59:22	**Ammessa**
3000	6ck5zr5t	3.372,06	8	M	2	2022-05-25 09:04:06	**Ammessa**
3001	4clylf1z	3.372,06	8	M	2	2022-05-25 09:08:48	**Ammessa**
3002	sjrsoqxt	3.633,29	8	M	2	2022-05-25 09:40:42	**Ammessa**
3003	2bmzsu1t	3.383,53	8	M	2	2022-05-25 10:00:48	**Ammessa**
3004	hsjp9v8p	3.721,14	8	M	2	2022-05-25 10:13:39	**Ammessa**
3005	v8cjehqg	3.100,00	8	M	2	2022-05-25 10:20:01	**Ammessa**
3006	d92cs8ks	3.823,53	8	M	2	2022-05-25 10:26:57	**Ammessa**
3007	027z21co	3.894,57	8	M	2	2022-05-25 11:12:29	**Ammessa**
3008	ubb2f218	3.530,69	8	M	2	2022-05-25 11:17:46	**Ammessa**
3009	uzaqff7y	3.621,28	8	M	2	2022-05-25 11:23:36	**Ammessa**

POR PUGLIA FESR - FSE 2014-2020. Asse X - Azione 10.2 "Interventi per il rafforzamento delle competenze di base". Avviso pubblico "Borse di studio per studenti delle scuole secondarie di secondo grado a.s. 2021-2022". CUP B31I22000690009. Codice MIR A1002.890.

ALLEGATO A) DELL'ATTO DIRIGENZIALE CODICE CIFRA: 162/DIR/2022/000255 DEL 29/11/2022

GRADUATORIA DEGLI AMMESSI AL BENEFICIO

Num	Cod_Pratica	ISEE	Punti_ISEE	Genere come da CF	Punti genere	Data e ora di trasmissione pratica	ESITO
3010	q59w5cm2	3.412,37	8	M	2	2022-05-25 11:42:37	**Ammessa**
3011	buog4afq	3.031,30	8	M	2	2022-05-25 12:07:31	**Ammessa**
3012	16w07352	3.246,02	8	M	2	2022-05-25 13:36:16	**Ammessa**
3013	rx5sawj0	3.161,18	8	M	2	2022-05-25 16:41:11	**Ammessa**
3014	lpezliez	3.894,24	8	M	2	2022-05-25 16:57:09	**Ammessa**
3015	pzu9hko8	3.298,39	8	M	2	2022-05-25 18:16:19	**Ammessa**
3016	vm0mcbjb	3.096,35	8	M	2	2022-05-25 18:37:38	**Ammessa**
3017	cdt6gay5	3.463,28	8	M	2	2022-05-25 18:51:51	**Ammessa**
3018	4vr0f1zh	3.591,13	8	M	2	2022-05-25 19:13:47	**Ammessa**
3019	jd3vakh1	3.030,89	8	M	2	2022-05-25 19:29:57	**Ammessa**
3020	rf99sh95	3.468,06	8	M	2	2022-05-25 19:32:38	**Ammessa**
3021	or1jompn	3.790,14	8	M	2	2022-05-25 19:43:55	**Ammessa**
3022	qyztn3km	3.106,91	8	M	2	2022-05-25 20:03:16	**Ammessa**
3023	3p125gcl	3.200,00	8	M	2	2022-05-25 20:04:32	**Ammessa**
3024	kqu3ez4k	3.632,05	8	M	2	2022-05-25 20:38:25	**Ammessa**
3025	9336wdt9	3.953,33	8	M	2	2022-05-25 20:57:05	**Ammessa**
3026	n5c98rha	3.292,17	8	M	2	2022-05-25 21:50:44	**Ammessa**
3027	bhvi8bwr	3.823,53	8	M	2	2022-05-26 08:14:54	**Ammessa**
3028	k4q3cpu4	3.113,56	8	M	2	2022-05-26 08:34:09	**Ammessa**
3029	qvrjwivp	3.135,78	8	M	2	2022-05-26 09:19:32	**Ammessa**
3030	5xmr0oo0	3.701,28	8	M	2	2022-05-26 09:55:35	**Ammessa**
3031	sxqp4h06	3.036,72	8	M	2	2022-05-26 11:16:51	**Ammessa**
3032	bswqaloo	3.411,98	8	M	2	2022-05-26 12:07:54	**Ammessa**
3033	jkergcai	3.634,91	8	M	2	2022-05-26 12:50:12	**Ammessa**
3034	jnjuw77m	3.704,80	8	M	2	2022-05-26 17:01:54	**Ammessa**
3035	k9z545e8	3.141,44	8	M	2	2022-05-26 17:26:05	**Ammessa**
3036	kqhhhv3d	3.452,27	8	M	2	2022-05-26 18:23:13	**Ammessa**
3037	uhtahog0	3.871,64	8	M	2	2022-05-26 18:23:51	**Ammessa**
3038	ivi08o4z	3.129,97	8	M	2	2022-05-26 18:55:33	**Ammessa**
3039	4ohr5xq2	3.471,98	8	M	2	2022-05-26 19:54:30	**Ammessa**
3040	o8mdo1xj	3.386,75	8	M	2	2022-05-27 00:52:33	**Ammessa**
3041	cpt9540t	3.974,16	8	M	2	2022-05-27 09:02:47	**Ammessa**
3042	1t3cg6zp	3.235,20	8	M	2	2022-05-27 10:23:51	**Ammessa**
3043	10rghb8x	3.691,58	8	M	2	2022-05-27 11:06:21	**Ammessa**
3044	i9fhbjuq	3.001,27	8	M	2	2022-05-27 11:07:43	**Ammessa**
3045	blqjeijj	3.846,63	8	M	2	2022-05-27 11:45:24	**Ammessa**
3046	4eq4fouy	3.725,50	8	M	2	2022-05-27 17:24:34	**Ammessa**
3047	a3x6319q	3.080,72	8	M	2	2022-05-27 17:43:27	**Ammessa**
3048	ntjh3eko	3.953,66	8	M	2	2022-05-27 18:16:30	**Ammessa**
3049	8x1k5cwf	3.576,42	8	M	2	2022-05-27 18:17:21	**Ammessa**
3050	ho1lltp5	3.739,46	8	M	2	2022-05-27 18:40:26	**Ammessa**
3051	4e3mxo6s	3.274,51	8	M	2	2022-05-27 18:51:44	**Ammessa**
3052	ef2g1fy9	3.748,39	8	M	2	2022-05-27 18:53:58	**Ammessa**

POR PUGLIA FESR - FSE 2014-2020. Asse X - Azione 10.2 "Interventi per il rafforzamento delle competenze di base". Avviso pubblico "Borse di studio per studenti delle scuole secondarie di secondo grado a.s. 2021-2022". CUP B31I22000690009. Codice MIR A1002.890.

ALLEGATO A) DELL'ATTO DIRIGENZIALE CODICE CIFRA: 162/DIR/2022/000255 DEL 29/11/2022

GRADUATORIA DEGLI AMMESSI AL BENEFICIO

Num	Cod_Pratica	ISEE	Punti_ISEE	Genere come da CF	Punti genere	Data e ora di trasmissione pratica	ESITO
3053	i42lsf36	3.932,60	8	M	2	2022-05-27 19:27:19	**Ammessa**
3054	h7h3ruym	3.034,15	8	M	2	2022-05-27 19:41:38	**Ammessa**
3055	lcjkrc9n	3.670,15	8	M	2	2022-05-27 20:24:04	**Ammessa**
3056	auyd7iwd	3.054,77	8	M	2	2022-05-28 09:05:04	**Ammessa**
3057	ih5a0z09	3.764,44	8	M	2	2022-05-28 13:31:04	**Ammessa**
3058	tfd2oo6z	3.793,68	8	M	2	2022-05-28 14:16:39	**Ammessa**
3059	rc890uut	3.625,98	8	M	2	2022-05-28 18:14:14	**Ammessa**
3060	gwkt4fwy	3.452,03	8	M	2	2022-05-28 21:38:17	**Ammessa**
3061	6mzskalq	3.067,58	8	M	2	2022-05-29 12:09:54	**Ammessa**
3062	5kj9zcdj	3.824,51	8	M	2	2022-05-29 15:26:22	**Ammessa**
3063	r3utkjjg	3.824,51	8	M	2	2022-05-29 15:27:52	**Ammessa**
3064	9xtcns0c	3.733,53	8	M	2	2022-05-29 18:20:24	**Ammessa**
3065	zx4qndpo	3.195,41	8	M	2	2022-05-29 19:43:06	**Ammessa**
3066	j3mkc0mw	3.195,41	8	M	2	2022-05-29 19:54:16	**Ammessa**
3067	7rrebq0z	3.533,33	8	M	2	2022-05-29 20:38:38	**Ammessa**
3068	0ted5sle	3.760,63	8	M	2	2022-05-29 21:26:20	**Ammessa**
3069	g7aual9k	3.275,98	8	M	2	2022-05-29 22:24:56	**Ammessa**
3070	k2bj15pu	3.943,06	8	M	2	2022-05-30 10:18:14	**Ammessa**
3071	3q1530ig	3.404,46	8	M	2	2022-05-30 11:28:45	**Ammessa**
3072	x7xib42b	3.999,19	8	M	2	2022-05-30 12:13:59	**Ammessa**
3073	658hhivu	3.372,77	8	M	2	2022-05-30 12:24:56	**Ammessa**
3074	0m896sd9	3.124,96	8	M	2	2022-05-30 12:26:27	**Ammessa**
3075	3h3s850r	3.708,00	8	M	2	2022-05-30 12:38:50	**Ammessa**
3076	yxble9du	3.973,04	8	M	2	2022-05-30 13:01:05	**Ammessa**
3077	lc1conwx	3.337,32	8	M	2	2022-05-30 16:30:27	**Ammessa**
3078	rnaagcwp	3.790,16	8	M	2	2022-05-30 16:31:49	**Ammessa**
3079	w0hw3389	3.048,62	8	M	2	2022-05-30 17:43:53	**Ammessa**
3080	dbbatw9v	3.563,69	8	M	2	2022-05-30 17:45:41	**Ammessa**
3081	tj8zrxlx	3.237,62	8	M	2	2022-05-30 17:57:32	**Ammessa**
3082	6cnl82rm	3.035,37	8	M	2	2022-05-30 18:20:41	**Ammessa**
3083	sqikwmjt	3.975,89	8	M	2	2022-05-30 19:08:49	**Ammessa**
3084	q213lzzo	3.665,85	8	M	2	2022-05-30 19:30:23	**Ammessa**
3085	617wxmb6	3.416,47	8	M	2	2022-05-30 19:37:15	**Ammessa**
3086	jbjtlul3	3.071,61	8	M	2	2022-05-30 20:05:49	**Ammessa**
3087	qh2fha7l	3.412,15	8	M	2	2022-05-30 20:36:43	**Ammessa**
3088	oah7pg3x	3.060,81	8	M	2	2022-05-30 20:58:43	**Ammessa**
3089	ch8lq1yi	3.557,84	8	M	2	2022-05-30 21:29:13	**Ammessa**
3090	3wb2vluf	3.500,91	8	M	2	2022-05-30 22:28:09	**Ammessa**
3091	b0zc5wq8	3.927,64	8	M	2	2022-05-30 22:38:01	**Ammessa**
3092	ezmajtxg	3.844,75	8	M	2	2022-05-31 09:23:16	**Ammessa**
3093	ttehlqlf	3.350,88	8	M	2	2022-05-31 10:01:14	**Ammessa**
3094	z3qj2ce8	3.770,95	8	M	2	2022-05-31 10:30:33	**Ammessa**
3095	2zf9fysz	3.304,32	8	M	2	2022-05-31 10:35:29	**Ammessa**

POR PUGLIA FESR - FSE 2014-2020. Asse X - Azione 10.2 "Interventi per il rafforzamento delle competenze di base". Avviso pubblico "Borse di studio per studenti delle scuole secondarie di secondo grado a.s. 2021-2022". CUP B31I22000690009. Codice MIR A1002.890.

ALLEGATO A) DELL'ATTO DIRIGENZIALE CODICE CIFRA: 162/DIR/2022/000255 DEL 29/11/2022

GRADUATORIA DEGLI AMMESSI AL BENEFICIO

Num	Cod_Pratica	ISEE	Punti_ISEE	Genere come da CF	Punti genere	Data e ora di trasmissione pratica	ESITO
3096	7yve8rky	3.582,06	8	M	2	2022-05-31 10:45:52	**Ammessa**
3097	46zd85ui	3.397,24	8	M	2	2022-05-31 10:53:43	**Ammessa**
3098	oao1pzil	3.950,36	8	M	2	2022-05-31 11:00:18	**Ammessa**
3099	2x38k9qx	3.902,44	8	M	2	2022-05-31 11:04:07	**Ammessa**
3100	81e6cdaa	3.426,47	8	M	2	2022-05-31 11:13:22	**Ammessa**
3101	4p696d9f	3.808,46	8	M	2	2022-05-31 12:00:26	**Ammessa**
3102	hnuh2uxb	3.566,88	8	M	2	2022-05-31 12:26:21	**Ammessa**
3103	sq85ol9x	3.014,71	8	M	2	2022-05-31 14:22:16	**Ammessa**
3104	h1rzagda	3.500,79	8	M	2	2022-05-31 15:20:45	**Ammessa**
3105	d8u8zomn	3.525,78	8	M	2	2022-05-31 17:23:46	**Ammessa**
3106	4y6rasil	3.303,57	8	M	2	2022-05-31 17:34:12	**Ammessa**
3107	hqkqy6er	3.126,81	8	M	2	2022-05-31 17:40:35	**Ammessa**
3108	gmnrw89s	3.984,55	8	M	2	2022-05-31 17:47:30	**Ammessa**
3109	zpglzq1a	3.246,95	8	M	2	2022-05-31 18:35:05	**Ammessa**
3110	che3scxa	3.848,42	8	M	2	2022-05-31 18:39:25	**Ammessa**
3111	tg69mgfk	3.634,94	8	M	2	2022-05-31 18:44:56	**Ammessa**
3112	42fa33jz	3.625,98	8	M	2	2022-05-31 19:01:02	**Ammessa**
3113	pyuunesz	3.337,80	8	M	2	2022-05-31 19:08:19	**Ammessa**
3114	ebkotei0	3.136,17	8	M	2	2022-05-31 19:24:44	**Ammessa**
3115	j4ey6rj9	3.661,79	8	M	2	2022-05-31 19:33:13	**Ammessa**
3116	pduw2qdp	3.100,00	8	M	2	2022-05-31 20:11:26	**Ammessa**
3117	8cc1bar8	3.687,52	8	M	2	2022-05-31 20:53:46	**Ammessa**
3118	zym3po50	3.823,53	8	M	2	2022-05-31 22:55:15	**Ammessa**
3119	bgrvdsf2	3.134,43	8	M	2	2022-06-01 09:24:52	**Ammessa**
3120	0wlqqqcv	3.887,75	8	M	2	2022-06-01 10:32:08	**Ammessa**
3121	0a5tc7sd	3.143,53	8	M	2	2022-06-01 11:03:20	**Ammessa**
3122	znlstv4z	3.340,25	8	M	2	2022-06-01 11:50:39	**Ammessa**
3123	48qdf1gd	3.071,33	8	M	2	2022-06-01 11:55:22	**Ammessa**
3124	5icz3utg	3.411,38	8	M	2	2022-06-01 12:05:52	**Ammessa**
3125	x90z3u0e	3.850,78	8	M	2	2022-06-01 12:14:57	**Ammessa**
3126	smga2nl9	3.212,00	8	M	2	2022-06-01 12:34:08	**Ammessa**
3127	hgszzfnj	3.076,47	8	M	2	2022-06-01 14:50:42	**Ammessa**
3128	kgznpgt3	3.945,18	8	M	2	2022-06-01 15:26:15	**Ammessa**
3129	4utqq3t2	3.468,11	8	M	2	2022-06-01 16:11:54	**Ammessa**
3130	a4dohjuo	3.572,79	8	M	2	2022-06-01 16:45:29	**Ammessa**
3131	rgoewr5a	3.198,75	8	M	2	2022-06-01 17:39:36	**Ammessa**
3132	jb3369xx	3.338,35	8	M	2	2022-06-01 17:41:39	**Ammessa**
3133	3hzx0dlo	3.308,90	8	M	2	2022-06-01 18:34:56	**Ammessa**
3134	27trcwj9	3.673,02	8	M	2	2022-06-01 18:59:46	**Ammessa**
3135	v4fh4pz3	3.432,46	8	M	2	2022-06-01 19:14:15	**Ammessa**
3136	7158uals	3.048,28	8	M	2	2022-06-01 19:52:57	**Ammessa**
3137	r6vsz258	3.737,75	8	M	2	2022-06-01 20:09:36	**Ammessa**
3138	tfvgd4bc	3.734,49	8	M	2	2022-06-01 22:27:52	**Ammessa**

POR PUGLIA FESR - FSE 2014-2020. Asse X - Azione 10.2 "Interventi per il rafforzamento delle competenze di base". Avviso pubblico "Borse di studio per studenti delle scuole secondarie di secondo grado a.s. 2021-2022". CUP B31I22000690009. Codice MIR A1002.890.

ALLEGATO A) DELL'ATTO DIRIGENZIALE CODICE CIFRA: 162/DIR/2022/000255 DEL 29/11/2022

GRADUATORIA DEGLI AMMESSI AL BENEFICIO

Num	Cod_Pratica	ISEE	Punti_ISEE	Genere come da CF	Punti genere	Data e ora di trasmissione pratica	ESITO
3139	pcbba13t	3.990,16	8	M	2	2022-06-01 23:02:17	**Ammessa**
3140	bx5p13fz	3.156,91	8	M	2	2022-06-02 12:18:02	**Ammessa**
3141	0x78k4kg	3.769,92	8	M	2	2022-06-02 17:43:59	**Ammessa**
3142	1mi88o28	3.324,88	8	M	2	2022-06-03 00:00:41	**Ammessa**
3143	hri6wpwb	3.094,26	8	M	2	2022-06-03 09:36:23	**Ammessa**
3144	tqc3h355	3.431,37	8	M	2	2022-06-03 10:18:49	**Ammessa**
3145	wb4zekmt	3.880,81	8	M	2	2022-06-03 11:05:12	**Ammessa**
3146	ltrotybp	3.609,02	8	M	2	2022-06-03 12:19:51	**Ammessa**
3147	vg2apojq	3.393,61	8	M	2	2022-06-03 12:30:37	**Ammessa**
3148	qo37cfdm	3.189,79	8	M	2	2022-06-03 16:07:55	**Ammessa**
3149	uuioy85m	3.397,88	8	M	2	2022-06-03 16:17:45	**Ammessa**
3150	7j5iyzke	3.890,58	8	M	2	2022-06-03 17:39:37	**Ammessa**
3151	3bjfhg8r	3.109,38	8	M	2	2022-06-03 18:14:58	**Ammessa**
3152	k1tafi63	3.716,67	8	M	2	2022-06-03 18:44:18	**Ammessa**
3153	lpxehlom	3.357,64	8	M	2	2022-06-03 20:28:47	**Ammessa**
3154	kma3xcir	3.619,52	8	M	2	2022-06-03 20:48:45	**Ammessa**
3155	6yb05ds1	3.948,04	8	M	2	2022-06-04 09:28:10	**Ammessa**
3156	hd59i5bw	3.795,77	8	M	2	2022-06-04 10:15:36	**Ammessa**
3157	1all08ht	3.446,53	8	M	2	2022-06-04 10:18:52	**Ammessa**
3158	sxlhrouc	3.227,46	8	M	2	2022-06-04 11:01:30	**Ammessa**
3159	430azkps	3.985,91	8	M	2	2022-06-04 11:52:29	**Ammessa**
3160	d048pugo	3.286,29	8	M	2	2022-06-04 14:18:20	**Ammessa**
3161	hwv1shc8	3.790,75	8	M	2	2022-06-04 19:30:33	**Ammessa**
3162	txgunwet	3.790,75	8	M	2	2022-06-04 19:36:28	**Ammessa**
3163	bx7qv3d9	3.467,06	8	M	2	2022-06-04 19:45:04	**Ammessa**
3164	82kwjb16	3.333,61	8	M	2	2022-06-05 11:50:34	**Ammessa**
3165	eche4p6t	3.627,67	8	M	2	2022-06-05 11:59:23	**Ammessa**
3166	a2hzjcgq	3.970,66	8	M	2	2022-06-05 13:00:17	**Ammessa**
3167	weege3qs	3.737,21	8	M	2	2022-06-05 20:16:19	**Ammessa**
3168	t4vsmn3m	3.710,51	8	M	2	2022-06-06 09:56:12	**Ammessa**
3169	qd84lq9j	3.659,71	8	M	2	2022-06-06 10:04:56	**Ammessa**
3170	rhj8xq3u	3.659,71	8	M	2	2022-06-06 10:13:54	**Ammessa**
3171	pihno14s	3.217,74	8	M	2	2022-06-06 10:19:36	**Ammessa**
3172	m48hx9hv	3.408,04	8	M	2	2022-06-06 10:24:30	**Ammessa**
3173	ascc2no7	3.486,67	8	M	2	2022-06-06 10:32:00	**Ammessa**
3174	1fet4367	3.345,32	8	M	2	2022-06-06 10:43:22	**Ammessa**
3175	o5f1ofy2	3.977,56	8	M	2	2022-06-06 11:00:33	**Ammessa**
3176	qhi71wrv	3.430,88	8	M	2	2022-06-06 11:39:24	**Ammessa**
3177	zvcodfre	3.145,04	8	M	2	2022-06-06 12:26:58	**Ammessa**
3178	n18lwca6	3.872,84	8	M	2	2022-06-06 13:22:54	**Ammessa**
3179	r3hz4wzj	3.184,64	8	M	2	2022-06-06 14:02:33	**Ammessa**
3180	r3j9lddb	3.438,86	8	M	2	2022-06-06 15:16:16	**Ammessa**
3181	xaswi2tv	3.407,58	8	M	2	2022-06-06 16:09:19	**Ammessa**

POR PUGLIA FESR - FSE 2014-2020. Asse X - Azione 10.2 "Interventi per il rafforzamento delle competenze di base". Avviso pubblico "Borse di studio per studenti delle scuole secondarie di secondo grado a.s. 2021-2022". CUP B31I22000690009. Codice MIR A1002.890.

ALLEGATO A) DELL'ATTO DIRIGENZIALE CODICE CIFRA: 162/DIR/2022/000255 DEL 29/11/2022

GRADUATORIA DEGLI AMMESSI AL BENEFICIO

Num	Cod_Pratica	ISEE	Punti_ISEE	Genere come da CF	Punti genere	Data e ora di trasmissione pratica	ESITO
3182	pcvdx6ny	3.561,00	8	M	2	2022-06-06 16:43:44	**Ammessa**
3183	js186wrb	3.558,56	8	M	2	2022-06-06 16:46:08	**Ammessa**
3184	3l9oz89i	3.585,92	8	M	2	2022-06-06 17:31:58	**Ammessa**
3185	1mj949cb	3.102,83	8	M	2	2022-06-06 17:37:14	**Ammessa**
3186	lfwf50x7	3.066,87	8	M	2	2022-06-06 17:40:03	**Ammessa**
3187	0d4xjg4w	3.508,06	8	M	2	2022-06-06 17:44:40	**Ammessa**
3188	jossdo42	3.890,63	8	M	2	2022-06-06 17:53:26	**Ammessa**
3189	wkywz4kc	3.398,11	8	M	2	2022-06-06 18:38:34	**Ammessa**
3190	9szzxmr7	3.758,13	8	M	2	2022-06-06 18:51:59	**Ammessa**
3191	jl07s0gy	3.394,85	8	M	2	2022-06-06 18:52:56	**Ammessa**
3192	e5ai5igb	3.058,85	8	M	2	2022-06-06 19:39:52	**Ammessa**
3193	oavn9d13	3.692,36	8	M	2	2022-06-06 20:21:30	**Ammessa**
3194	07560fu2	3.718,20	8	M	2	2022-06-06 20:25:25	**Ammessa**
3195	u9zw7awh	3.078,54	8	M	2	2022-06-06 20:40:46	**Ammessa**
3196	qzjdxavb	3.841,63	8	M	2	2022-06-06 21:52:13	**Ammessa**
3197	hupp2xqw	3.395,63	8	M	2	2022-06-07 07:10:54	**Ammessa**
3198	2ze7qh1a	3.393,42	8	M	2	2022-06-07 09:58:08	**Ammessa**
3199	ncs4pcyn	3.152,48	8	M	2	2022-06-07 10:34:42	**Ammessa**
3200	ch1gg027	3.587,75	8	M	2	2022-06-07 10:43:56	**Ammessa**
3201	invmkd3j	3.962,16	8	M	2	2022-06-07 10:52:43	**Ammessa**
3202	hg0wv3zt	3.095,12	8	M	2	2022-06-07 10:54:14	**Ammessa**
3203	8kbvgsve	3.525,89	8	M	2	2022-06-07 11:01:34	**Ammessa**
3204	7ok8lj9p	3.442,11	8	M	2	2022-06-07 11:08:31	**Ammessa**
3205	6fmiodeg	3.050,94	8	M	2	2022-06-07 11:19:19	**Ammessa**
3206	dfs8lr13	3.879,35	8	M	2	2022-06-07 11:46:33	**Ammessa**
3207	39cx45yf	3.461,58	8	M	2	2022-06-07 11:56:44	**Ammessa**
3208	78pm3gd0	3.881,71	8	M	2	2022-06-07 11:57:13	**Ammessa**
3209	rup0vae4	3.282,59	8	M	2	2022-06-07 11:58:01	**Ammessa**
3210	1c2qlagp	3.790,16	8	M	2	2022-06-07 12:09:50	**Ammessa**
3211	0kl9ssnc	3.147,98	8	M	2	2022-06-07 13:13:35	**Ammessa**
3212	8aswviue	3.751,06	8	M	2	2022-06-07 14:29:34	**Ammessa**
3213	jxvye206	3.572,71	8	M	2	2022-06-07 15:12:41	**Ammessa**
3214	4eusx3u5	3.184,00	8	M	2	2022-06-07 16:48:40	**Ammessa**
3215	wv209y73	3.948,33	8	M	2	2022-06-07 16:59:31	**Ammessa**
3216	pzq6z90l	3.631,61	8	M	2	2022-06-07 17:00:26	**Ammessa**
3217	3robntn3	3.608,33	8	M	2	2022-06-07 17:18:18	**Ammessa**
3218	k7by0s9e	3.921,55	8	M	2	2022-06-07 17:33:44	**Ammessa**
3219	oge5yxzm	3.815,81	8	M	2	2022-06-07 17:37:52	**Ammessa**
3220	ei5seiki	3.457,36	8	M	2	2022-06-07 17:44:20	**Ammessa**
3221	4bj7u3bh	3.703,33	8	M	2	2022-06-07 18:02:54	**Ammessa**
3222	w4cm72x3	3.841,22	8	M	2	2022-06-07 18:05:17	**Ammessa**
3223	9wx9cj3s	3.565,63	8	M	2	2022-06-07 19:19:13	**Ammessa**
3224	586094vf	3.520,33	8	M	2	2022-06-07 19:29:26	**Ammessa**

POR PUGLIA FESR - FSE 2014-2020. Asse X - Azione 10.2 "Interventi per il rafforzamento delle competenze di base". Avviso pubblico "Borse di studio per studenti delle scuole secondarie di secondo grado a.s. 2021-2022". CUP B31I22000690009. Codice MIR A1002.890.

ALLEGATO A) DELL'ATTO DIRIGENZIALE CODICE CIFRA: 162/DIR/2022/000255 DEL 29/11/2022

GRADUATORIA DEGLI AMMESSI AL BENEFICIO

Num	Cod_Pratica	ISEE	Punti_ISEE	Genere come da CF	Punti genere	Data e ora di trasmissione pratica	ESITO
3225	s54zojdm	3.072,61	8	M	2	2022-06-07 19:36:15	**Ammessa**
3226	awk0ubl7	3.503,92	8	M	2	2022-06-07 19:36:49	**Ammessa**
3227	8muzl48t	3.503,66	8	M	2	2022-06-07 19:45:25	**Ammessa**
3228	6jska7bb	3.748,31	8	M	2	2022-06-07 20:03:32	**Ammessa**
3229	q9r97dyh	3.119,62	8	M	2	2022-06-07 20:23:25	**Ammessa**
3230	uewhv5ym	3.618,88	8	M	2	2022-06-07 20:36:14	**Ammessa**
3231	3w35y5mp	3.765,35	8	M	2	2022-06-07 20:38:25	**Ammessa**
3232	cokxsnb3	3.255,80	8	M	2	2022-06-07 20:56:12	**Ammessa**
3233	ez03y9f2	3.750,39	8	M	2	2022-06-07 21:53:33	**Ammessa**
3234	80dwdwku	3.036,11	8	M	2	2022-06-07 22:21:26	**Ammessa**
3235	xz74jax7	3.314,99	8	M	2	2022-06-08 09:35:12	**Ammessa**
3236	86lrpqyp	3.319,51	8	M	2	2022-06-08 09:55:58	**Ammessa**
3237	47c5ks1z	3.250,56	8	M	2	2022-06-08 09:59:18	**Ammessa**
3238	dhcn65le	3.377,65	8	M	2	2022-06-08 10:21:29	**Ammessa**
3239	49g6pdn9	3.346,76	8	M	2	2022-06-08 11:41:47	**Ammessa**
3240	0xaaonkf	3.702,94	8	M	2	2022-06-08 12:07:38	**Ammessa**
3241	jhofb54s	3.760,33	8	M	2	2022-06-08 13:09:11	**Ammessa**
3242	zj6lypqk	3.830,89	8	M	2	2022-06-08 15:09:00	**Ammessa**
3243	ypd2kuzi	3.058,24	8	M	2	2022-06-08 15:16:38	**Ammessa**
3244	409umo1p	3.423,02	8	M	2	2022-06-08 15:35:32	**Ammessa**
3245	jitwllmb	3.743,28	8	M	2	2022-06-08 17:13:04	**Ammessa**
3246	rmo97jss	3.651,28	8	M	2	2022-06-08 17:15:38	**Ammessa**
3247	a4k0ndu6	3.650,22	8	M	2	2022-06-08 17:16:06	**Ammessa**
3248	icyvsgs6	3.176,71	8	M	2	2022-06-08 17:54:16	**Ammessa**
3249	1pupd9jm	3.127,21	8	M	2	2022-06-08 17:57:33	**Ammessa**
3250	nak7d5kj	3.451,01	8	M	2	2022-06-08 17:59:51	**Ammessa**
3251	ofhduc7l	3.153,59	8	M	2	2022-06-08 18:10:40	**Ammessa**
3252	wzp1afao	3.691,39	8	M	2	2022-06-08 18:20:18	**Ammessa**
3253	1z9zu6wb	3.274,51	8	M	2	2022-06-08 18:57:56	**Ammessa**
3254	mv7rayj0	3.503,41	8	M	2	2022-06-08 18:59:17	**Ammessa**
3255	eu77j0jl	3.564,51	8	M	2	2022-06-08 19:28:14	**Ammessa**
3256	njqyai87	3.133,87	8	M	2	2022-06-08 19:31:24	**Ammessa**
3257	hmkt2thn	3.582,16	8	M	2	2022-06-08 19:37:07	**Ammessa**
3258	i1up13ti	3.812,18	8	M	2	2022-06-08 19:48:16	**Ammessa**
3259	ne6a1kqa	3.336,99	8	M	2	2022-06-08 20:02:01	**Ammessa**
3260	g6nge3dq	3.607,66	8	M	2	2022-06-08 20:20:45	**Ammessa**
3261	h8jouzr8	3.779,20	8	M	2	2022-06-08 21:21:28	**Ammessa**
3262	2xo3gm6l	3.779,20	8	M	2	2022-06-08 21:33:19	**Ammessa**
3263	ie1exzun	3.646,79	8	M	2	2022-06-09 08:56:08	**Ammessa**
3264	agzgquda	3.484,61	8	M	2	2022-06-09 09:41:29	**Ammessa**
3265	5c6xxyll	3.750,43	8	M	2	2022-06-09 10:02:37	**Ammessa**
3266	2qrh3t0a	3.037,40	8	M	2	2022-06-09 10:29:53	**Ammessa**
3267	u3f4hs0p	3.410,35	8	M	2	2022-06-09 10:48:32	**Ammessa**

POR PUGLIA FESR - FSE 2014-2020. Asse X - Azione 10.2 "Interventi per il rafforzamento delle competenze di base". Avviso pubblico "Borse di studio per studenti delle scuole secondarie di secondo grado a.s. 2021-2022". CUP B31I22000690009. Codice MIR A1002.890.

ALLEGATO A) DELL'ATTO DIRIGENZIALE CODICE CIFRA: 162/DIR/2022/000255 DEL 29/11/2022

GRADUATORIA DEGLI AMMESSI AL BENEFICIO

Num	Cod_Pratica	ISEE	Punti_ISEE	Genere come da CF	Punti genere	Data e ora di trasmissione pratica	ESITO
3268	aralp2ke	3.357,01	8	M	2	2022-06-09 11:12:54	**Ammessa**
3269	womfx3f6	3.316,13	8	M	2	2022-06-09 11:20:58	**Ammessa**
3270	neie5u8q	3.525,26	8	M	2	2022-06-09 11:27:46	**Ammessa**
3271	in3k3gsg	3.936,18	8	M	2	2022-06-09 11:55:41	**Ammessa**
3272	emrdhtz3	3.398,66	8	M	2	2022-06-09 11:58:58	**Ammessa**
3273	pqven1dx	3.826,69	8	M	2	2022-06-09 12:10:51	**Ammessa**
3274	q1nst5xs	3.439,49	8	M	2	2022-06-09 12:38:06	**Ammessa**
3275	n5hd1rq9	3.667,70	8	M	2	2022-06-09 13:04:27	**Ammessa**
3276	n1l06azs	3.656,72	8	M	2	2022-06-09 13:11:57	**Ammessa**
3277	o8ca5my8	3.716,67	8	M	2	2022-06-09 14:33:52	**Ammessa**
3278	co3c7ve1	3.044,47	8	M	2	2022-06-09 18:03:17	**Ammessa**
3279	53vx3s60	3.693,74	8	M	2	2022-06-09 18:12:19	**Ammessa**
3280	p2rgjic9	3.550,41	8	M	2	2022-06-09 18:28:55	**Ammessa**
3281	xv3hxknq	3.496,42	8	M	2	2022-06-09 19:01:11	**Ammessa**
3282	14hrjwps	3.057,06	8	M	2	2022-06-09 19:31:48	**Ammessa**
3283	ura8chpb	3.987,26	8	M	2	2022-06-09 19:54:58	**Ammessa**
3284	lu3zxhl8	3.226,28	8	M	2	2022-06-10 01:30:23	**Ammessa**
3285	firksxwo	3.020,54	8	M	2	2022-06-10 09:35:30	**Ammessa**
3286	uqvzcn60	3.685,77	8	M	2	2022-06-10 11:10:23	**Ammessa**
3287	y6a6g9cl	3.975,32	8	M	2	2022-06-10 11:27:54	**Ammessa**
3288	nvqnotg5	3.557,98	8	M	2	2022-06-10 12:02:48	**Ammessa**
3289	k6s34bqr	3.786,67	8	M	2	2022-06-10 12:03:01	**Ammessa**
3290	a6qmgk5m	3.887,21	8	M	2	2022-06-10 12:27:58	**Ammessa**
3291	htvz8tuz	3.397,33	8	M	2	2022-06-10 12:37:00	**Ammessa**
3292	xmqk21yn	3.461,43	8	M	2	2022-06-10 14:01:33	**Ammessa**
3293	d9043xau	3.711,64	8	M	2	2022-06-10 16:28:13	**Ammessa**
3294	4swa0yeu	3.201,06	8	M	2	2022-06-10 17:59:29	**Ammessa**
3295	fcpg693z	3.155,53	8	M	2	2022-06-10 18:59:10	**Ammessa**
3296	q8mx4875	3.073,68	8	M	2	2022-06-10 19:14:59	**Ammessa**
3297	gwy0roxj	3.137,75	8	M	2	2022-06-10 20:05:41	**Ammessa**
3298	4ak7qqnj	3.347,69	8	M	2	2022-06-10 22:16:19	**Ammessa**
3299	vainyp5w	3.076,17	8	M	2	2022-06-11 13:02:50	**Ammessa**
3300	80s8buiu	3.076,17	8	M	2	2022-06-11 13:14:12	**Ammessa**
3301	m08jd4kk	3.540,65	8	M	2	2022-06-11 19:22:46	**Ammessa**
3302	djbe2v27	3.673,36	8	M	2	2022-06-11 19:32:29	**Ammessa**
3303	do50swpc	3.339,61	8	M	2	2022-06-11 21:23:29	**Ammessa**
3304	08s842vc	3.853,23	8	M	2	2022-06-11 22:55:35	**Ammessa**
3305	9gok5lnh	3.045,37	8	M	2	2022-06-12 12:54:25	**Ammessa**
3306	ykuvfcnc	3.307,48	8	M	2	2022-06-12 22:09:47	**Ammessa**
3307	vm2e3bkk	3.175,22	8	M	2	2022-06-13 11:01:55	**Ammessa**
3308	bx56r4mm	3.088,05	8	M	2	2022-06-13 11:30:45	**Ammessa**
3309	z34t4ggi	3.275,98	8	M	2	2022-06-13 14:25:21	**Ammessa**
3310	cyez721b	3.966,87	8	M	2	2022-06-13 14:30:38	**Ammessa**

POR PUGLIA FESR - FSE 2014-2020. Asse X - Azione 10.2 "Interventi per il rafforzamento delle competenze di base". Avviso pubblico "Borse di studio per studenti delle scuole secondarie di secondo grado a.s. 2021-2022". CUP B31I22000690009. Codice MIR A1002.890.

ALLEGATO A) DELL'ATTO DIRIGENZIALE CODICE CIFRA: 162/DIR/2022/000255 DEL 29/11/2022

GRADUATORIA DEGLI AMMESSI AL BENEFICIO

Num	Cod_Pratica	ISEE	Punti_ISEE	Genere come da CF	Punti genere	Data e ora di trasmissione pratica	ESITO
3311	o3zclw0h	3.093,33	8	M	2	2022-06-13 16:08:45	**Ammessa**
3312	hrajc2vu	3.804,88	8	M	2	2022-06-13 16:24:17	**Ammessa**
3313	qeg3tric	3.571,06	8	M	2	2022-06-13 16:33:51	**Ammessa**
3314	jpuzf5wh	3.607,66	8	M	2	2022-06-13 17:42:31	**Ammessa**
3315	8l5izshe	3.243,54	8	M	2	2022-06-13 17:44:31	**Ammessa**
3316	ts1ioyy3	3.814,15	8	M	2	2022-06-13 19:30:15	**Ammessa**
3317	f9wj2kf7	3.587,89	8	M	2	2022-06-13 20:47:32	**Ammessa**
3318	jd3zu1op	3.141,96	8	M	2	2022-06-13 20:48:46	**Ammessa**
3319	599jkgq2	3.587,89	8	M	2	2022-06-13 20:51:58	**Ammessa**
3320	hufpirox	3.834,10	8	M	2	2022-06-14 00:31:06	**Ammessa**
3321	yf73flws	3.037,30	8	M	2	2022-06-14 06:28:07	**Ammessa**
3322	e2zi2re5	3.283,05	8	M	2	2022-06-14 08:38:40	**Ammessa**
3323	7vyvoaiv	3.726,22	8	M	2	2022-06-14 08:59:25	**Ammessa**
3324	pdr14ago	3.997,55	8	M	2	2022-06-14 09:16:40	**Ammessa**
3325	7ohytgqa	3.233,08	8	M	2	2022-06-14 10:52:49	**Ammessa**
3326	ehltegj7	3.617,89	8	M	2	2022-06-14 11:17:41	**Ammessa**
3327	xxmpttwh	3.764,41	8	M	2	2022-06-14 11:23:35	**Ammessa**
3328	qnkxz0dl	3.146,97	8	M	2	2022-07-28 22:33:42	**Ammessa**
3329	qj4yym0d	3.789,35	8	F	1	2022-05-09 13:28:52	**Ammessa**
3330	8brbbu10	3.324,02	8	F	1	2022-05-09 13:56:16	**Ammessa**
3331	zofdd6kt	3.861,57	8	F	1	2022-05-09 15:04:10	**Ammessa**
3332	fw2hfbuy	3.979,24	8	F	1	2022-05-09 15:14:20	**Ammessa**
3333	uv51nf32	3.789,35	8	F	1	2022-05-09 15:46:31	**Ammessa**
3334	xzyj5tav	3.912,26	8	F	1	2022-05-09 16:55:22	**Ammessa**
3335	iokuvhcm	3.777,16	8	F	1	2022-05-09 17:03:53	**Ammessa**
3336	eprnt0vj	3.147,29	8	F	1	2022-05-09 17:33:30	**Ammessa**
3337	vo7lbzrq	3.300,57	8	F	1	2022-05-09 17:45:30	**Ammessa**
3338	q2gemns4	3.164,52	8	F	1	2022-05-09 18:10:16	**Ammessa**
3339	114vfjow	3.649,74	8	F	1	2022-05-09 18:41:28	**Ammessa**
3340	ngyxf3r1	3.079,70	8	F	1	2022-05-09 18:42:23	**Ammessa**
3341	avgehmqw	3.327,57	8	F	1	2022-05-09 18:42:48	**Ammessa**
3342	2lo77fc6	3.766,74	8	F	1	2022-05-09 18:44:57	**Ammessa**
3343	oxvi9tcn	3.933,40	8	F	1	2022-05-09 18:57:00	**Ammessa**
3344	vxeel721	3.773,14	8	F	1	2022-05-09 19:06:26	**Ammessa**
3345	964k0fk1	3.773,14	8	F	1	2022-05-09 19:16:10	**Ammessa**
3346	ian9e2be	3.952,03	8	F	1	2022-05-09 19:16:54	**Ammessa**
3347	uro6jfsr	3.459,08	8	F	1	2022-05-09 19:24:06	**Ammessa**
3348	gucvqjpe	3.790,14	8	F	1	2022-05-09 19:24:16	**Ammessa**
3349	s895g8yf	3.027,05	8	F	1	2022-05-09 19:25:56	**Ammessa**
3350	7f2jz95z	3.909,68	8	F	1	2022-05-09 19:31:00	**Ammessa**
3351	yjpb5m6i	3.760,00	8	F	1	2022-05-09 19:35:35	**Ammessa**
3352	4n1bqbxj	3.939,43	8	F	1	2022-05-09 19:47:23	**Ammessa**
3353	ysesq21y	3.529,73	8	F	1	2022-05-09 19:50:59	**Ammessa**

POR PUGLIA FESR - FSE 2014-2020. Asse X - Azione 10.2 "Interventi per il rafforzamento delle competenze di base". Avviso pubblico "Borse di studio per studenti delle scuole secondarie di secondo grado a.s. 2021-2022". CUP B31I22000690009. Codice MIR A1002.890.

ALLEGATO A) DELL'ATTO DIRIGENZIALE CODICE CIFRA: 162/DIR/2022/000255 DEL 29/11/2022

GRADUATORIA DEGLI AMMESSI AL BENEFICIO

Num	Cod_Pratica	ISEE	Punti_ISEE	Genere come da CF	Punti genere	Data e ora di trasmissione pratica	ESITO
3354	s3wp1n1v	3.116,18	8	F	1	2022-05-09 19:57:23	**Ammessa**
3355	9uc040j7	3.250,99	8	F	1	2022-05-09 20:06:31	**Ammessa**
3356	nuk8yjno	3.296,34	8	F	1	2022-05-09 20:10:00	**Ammessa**
3357	g1dtkacr	3.556,43	8	F	1	2022-05-09 20:12:19	**Ammessa**
3358	r6osyo5c	3.447,77	8	F	1	2022-05-09 20:17:48	**Ammessa**
3359	i9a67m7c	3.521,84	8	F	1	2022-05-09 20:41:58	**Ammessa**
3360	ufq5scg6	3.088,80	8	F	1	2022-05-09 20:56:10	**Ammessa**
3361	tvs2k9vh	3.459,34	8	F	1	2022-05-09 21:09:40	**Ammessa**
3362	ffoqq8ao	3.162,37	8	F	1	2022-05-09 21:11:00	**Ammessa**
3363	jl0eulu0	3.439,46	8	F	1	2022-05-09 21:27:54	**Ammessa**
3364	0yv60qn6	3.387,08	8	F	1	2022-05-09 22:07:23	**Ammessa**
3365	tkmas69h	3.179,68	8	F	1	2022-05-09 22:17:12	**Ammessa**
3366	4uo4moiv	3.404,51	8	F	1	2022-05-09 22:23:59	**Ammessa**
3367	q8vhb46v	3.029,62	8	F	1	2022-05-09 22:33:41	**Ammessa**
3368	jdfslj4i	3.150,08	8	F	1	2022-05-09 22:36:01	**Ammessa**
3369	40g7q09p	3.630,00	8	F	1	2022-05-09 22:49:27	**Ammessa**
3370	oagx6wot	3.584,79	8	F	1	2022-05-09 23:19:49	**Ammessa**
3371	yilimroz	3.968,53	8	F	1	2022-05-09 23:23:34	**Ammessa**
3372	na7kjfql	3.969,25	8	F	1	2022-05-09 23:30:29	**Ammessa**
3373	gdxxyaj8	3.412,41	8	F	1	2022-05-09 23:44:25	**Ammessa**
3374	bpxft1o8	3.368,46	8	F	1	2022-05-10 09:45:25	**Ammessa**
3375	chnqsdw9	3.269,17	8	F	1	2022-05-10 10:38:01	**Ammessa**
3376	0tuxxigl	3.218,76	8	F	1	2022-05-10 10:42:02	**Ammessa**
3377	2qx04yv4	3.108,74	8	F	1	2022-05-10 11:00:45	**Ammessa**
3378	79r3ca61	3.711,96	8	F	1	2022-05-10 11:28:18	**Ammessa**
3379	69jxfuxi	3.629,17	8	F	1	2022-05-10 11:34:10	**Ammessa**
3380	1xcg4gw6	3.012,32	8	F	1	2022-05-10 12:05:30	**Ammessa**
3381	7ek20ufz	3.079,70	8	F	1	2022-05-10 12:08:27	**Ammessa**
3382	7j8fpuq6	3.427,52	8	F	1	2022-05-10 12:26:28	**Ammessa**
3383	i7t482zs	3.816,90	8	F	1	2022-05-10 12:29:00	**Ammessa**
3384	f7ajj0z0	3.750,98	8	F	1	2022-05-10 12:34:10	**Ammessa**
3385	nf4s9ts7	3.445,51	8	F	1	2022-05-10 12:46:41	**Ammessa**
3386	ortzs6rn	3.750,98	8	F	1	2022-05-10 12:49:27	**Ammessa**
3387	lec3ogjr	3.460,41	8	F	1	2022-05-10 13:27:23	**Ammessa**
3388	cqlogifn	3.940,92	8	F	1	2022-05-10 14:09:54	**Ammessa**
3389	j78irjpn	3.969,38	8	F	1	2022-05-10 14:41:24	**Ammessa**
3390	fetk2izy	3.600,60	8	F	1	2022-05-10 14:46:31	**Ammessa**
3391	3zh4h8nc	3.331,24	8	F	1	2022-05-10 14:52:04	**Ammessa**
3392	m8qvy9rb	3.223,93	8	F	1	2022-05-10 14:57:34	**Ammessa**
3393	9pvwy3px	3.076,86	8	F	1	2022-05-10 15:08:01	**Ammessa**
3394	b7ermg2i	3.296,08	8	F	1	2022-05-10 15:08:28	**Ammessa**
3395	olf1sa0y	3.964,77	8	F	1	2022-05-10 15:11:10	**Ammessa**
3396	blsl8eeu	3.285,35	8	F	1	2022-05-10 15:12:05	**Ammessa**

POR PUGLIA FESR - FSE 2014-2020. Asse X - Azione 10.2 "Interventi per il rafforzamento delle competenze di base". Avviso pubblico "Borse di studio per studenti delle scuole secondarie di secondo grado a.s. 2021-2022". CUP B31I22000690009. Codice MIR A1002.890.

ALLEGATO A) DELL'ATTO DIRIGENZIALE CODICE CIFRA: 162/DIR/2022/000255 DEL 29/11/2022

GRADUATORIA DEGLI AMMESSI AL BENEFICIO

Num	Cod_Pratica	ISEE	Punti_ISEE	Genere come da CF	Punti genere	Data e ora di trasmissione pratica	ESITO
3397	io3kit8n	3.490,45	8	F	1	2022-05-10 15:26:40	**Ammessa**
3398	suvrzrvq	3.828,96	8	F	1	2022-05-10 15:30:02	**Ammessa**
3399	f7zy7047	3.294,15	8	F	1	2022-05-10 16:05:47	**Ammessa**
3400	h7pekr6i	3.765,15	8	F	1	2022-05-10 16:12:03	**Ammessa**
3401	84zk8m57	3.458,21	8	F	1	2022-05-10 16:12:51	**Ammessa**
3402	9ka892g3	3.104,73	8	F	1	2022-05-10 16:22:53	**Ammessa**
3403	gwdilwou	3.365,42	8	F	1	2022-05-10 16:24:41	**Ammessa**
3404	twpvt54u	3.376,34	8	F	1	2022-05-10 16:29:03	**Ammessa**
3405	kru5p7zq	3.532,11	8	F	1	2022-05-10 16:58:31	**Ammessa**
3406	pkixte62	3.821,63	8	F	1	2022-05-10 17:03:10	**Ammessa**
3407	l0i1eihe	3.270,06	8	F	1	2022-05-10 17:19:12	**Ammessa**
3408	oi70q6qw	3.784,66	8	F	1	2022-05-10 17:20:31	**Ammessa**
3409	23eeofpk	3.410,96	8	F	1	2022-05-10 17:35:08	**Ammessa**
3410	joxpkr2r	3.254,15	8	F	1	2022-05-10 17:39:25	**Ammessa**
3411	53yrwrgq	3.693,01	8	F	1	2022-05-10 17:56:29	**Ammessa**
3412	1k3spxoo	3.823,53	8	F	1	2022-05-10 17:58:25	**Ammessa**
3413	3b98vrce	3.450,49	8	F	1	2022-05-10 18:01:09	**Ammessa**
3414	zlhxopy1	3.605,09	8	F	1	2022-05-10 18:10:30	**Ammessa**
3415	ww0xkq4m	3.044,66	8	F	1	2022-05-10 18:11:38	**Ammessa**
3416	l2spdkfd	3.391,28	8	F	1	2022-05-10 18:27:12	**Ammessa**
3417	hbghumli	3.351,35	8	F	1	2022-05-10 18:31:45	**Ammessa**
3418	r2q3rsm4	3.029,41	8	F	1	2022-05-10 18:38:58	**Ammessa**
3419	sow8pleo	3.920,69	8	F	1	2022-05-10 18:47:05	**Ammessa**
3420	3h7g2x22	3.751,71	8	F	1	2022-05-10 18:50:22	**Ammessa**
3421	pr2rabsy	3.284,32	8	F	1	2022-05-10 18:51:36	**Ammessa**
3422	qeqoctc8	3.239,84	8	F	1	2022-05-10 18:59:18	**Ammessa**
3423	qccp72cq	3.490,65	8	F	1	2022-05-10 19:00:30	**Ammessa**
3424	z1b959rc	3.883,50	8	F	1	2022-05-10 19:11:01	**Ammessa**
3425	wix9ql81	3.839,74	8	F	1	2022-05-10 20:28:19	**Ammessa**
3426	i2co3f03	3.873,98	8	F	1	2022-05-10 20:40:36	**Ammessa**
3427	3g1lvb6m	3.977,24	8	F	1	2022-05-10 20:42:11	**Ammessa**
3428	n1n6seb0	3.825,51	8	F	1	2022-05-10 23:16:34	**Ammessa**
3429	nogaw7fq	3.062,03	8	F	1	2022-05-11 01:00:20	**Ammessa**
3430	szi9a0uc	3.323,57	8	F	1	2022-05-11 06:39:08	**Ammessa**
3431	kr5k90h8	3.601,96	8	F	1	2022-05-11 06:41:46	**Ammessa**
3432	sj0cj9xe	3.398,37	8	F	1	2022-05-11 08:14:02	**Ammessa**
3433	1lfbvwq0	3.999,17	8	F	1	2022-05-11 08:43:53	**Ammessa**
3434	tcfsk6gf	3.637,23	8	F	1	2022-05-11 09:39:28	**Ammessa**
3435	hob2krha	3.399,21	8	F	1	2022-05-11 09:55:35	**Ammessa**
3436	eljy0f24	3.539,76	8	F	1	2022-05-11 09:57:27	**Ammessa**
3437	vm66pmq0	3.128,57	8	F	1	2022-05-11 10:07:00	**Ammessa**
3438	sat916wy	3.170,73	8	F	1	2022-05-11 10:28:54	**Ammessa**
3439	uykrmowd	3.432,13	8	F	1	2022-05-11 10:33:07	**Ammessa**

POR PUGLIA FESR - FSE 2014-2020. Asse X - Azione 10.2 "Interventi per il rafforzamento delle competenze di base". Avviso pubblico "Borse di studio per studenti delle scuole secondarie di secondo grado a.s. 2021-2022". CUP B31I22000690009. Codice MIR A1002.890.

ALLEGATO A) DELL'ATTO DIRIGENZIALE CODICE CIFRA: 162/DIR/2022/000255 DEL 29/11/2022

GRADUATORIA DEGLI AMMESSI AL BENEFICIO

Num	Cod_Pratica	ISEE	Punti_ISEE	Genere come da CF	Punti genere	Data e ora di trasmissione pratica	ESITO
3440	ap9xnf38	3.885,45	8	F	1	2022-05-11 10:42:11	**Ammessa**
3441	aqxh51fw	3.167,72	8	F	1	2022-05-11 11:05:53	**Ammessa**
3442	4qqwbrjp	3.607,14	8	F	1	2022-05-11 11:20:00	**Ammessa**
3443	olmqlutc	3.020,00	8	F	1	2022-05-11 11:33:58	**Ammessa**
3444	9gt90vcc	3.302,96	8	F	1	2022-05-11 11:46:14	**Ammessa**
3445	nsf9bo4j	3.342,65	8	F	1	2022-05-11 11:47:30	**Ammessa**
3446	q01xpavg	3.148,25	8	F	1	2022-05-11 11:51:21	**Ammessa**
3447	136krjli	3.925,61	8	F	1	2022-05-11 12:04:57	**Ammessa**
3448	lc3qq0q7	3.481,25	8	F	1	2022-05-11 12:23:55	**Ammessa**
3449	silzezgq	3.642,28	8	F	1	2022-05-11 12:52:21	**Ammessa**
3450	ockofrws	3.790,15	8	F	1	2022-05-11 14:09:41	**Ammessa**
3451	r4nshdrr	3.688,35	8	F	1	2022-05-11 14:32:36	**Ammessa**
3452	2x8gyy9v	3.805,49	8	F	1	2022-05-11 14:37:57	**Ammessa**
3453	fc781zzr	3.899,66	8	F	1	2022-05-11 14:59:11	**Ammessa**
3454	z1qplc8f	3.475,89	8	F	1	2022-05-11 15:04:16	**Ammessa**
3455	vd8ei5gv	3.041,67	8	F	1	2022-05-11 15:33:08	**Ammessa**
3456	uhxrwya0	3.294,89	8	F	1	2022-05-11 16:05:18	**Ammessa**
3457	fra0coqy	3.485,29	8	F	1	2022-05-11 16:21:23	**Ammessa**
3458	d7gymn7s	3.402,25	8	F	1	2022-05-11 16:35:27	**Ammessa**
3459	mkqtckiu	3.103,25	8	F	1	2022-05-11 16:44:55	**Ammessa**
3460	q6w18nui	3.141,96	8	F	1	2022-05-11 17:26:51	**Ammessa**
3461	iv23fe5y	3.995,63	8	F	1	2022-05-11 17:37:03	**Ammessa**
3462	19i7nuso	3.663,48	8	F	1	2022-05-11 18:15:54	**Ammessa**
3463	ajr2rtwa	3.928,43	8	F	1	2022-05-11 18:19:51	**Ammessa**
3464	us0sax3p	3.655,61	8	F	1	2022-05-11 18:30:38	**Ammessa**
3465	k0lhzxdi	3.352,72	8	F	1	2022-05-11 18:46:53	**Ammessa**
3466	quazvr21	3.668,79	8	F	1	2022-05-11 19:00:03	**Ammessa**
3467	fzj0q54s	3.923,67	8	F	1	2022-05-11 19:22:36	**Ammessa**
3468	b809ypf5	3.715,51	8	F	1	2022-05-11 19:39:12	**Ammessa**
3469	ew5qbge6	3.823,53	8	F	1	2022-05-11 19:53:51	**Ammessa**
3470	1j694is7	3.150,32	8	F	1	2022-05-11 19:56:07	**Ammessa**
3471	vay1n7e8	3.267,24	8	F	1	2022-05-11 19:56:16	**Ammessa**
3472	aqrsiy86	3.029,41	8	F	1	2022-05-11 20:49:21	**Ammessa**
3473	79zzp2c9	3.645,34	8	F	1	2022-05-11 20:58:55	**Ammessa**
3474	5aepyf0v	3.617,15	8	F	1	2022-05-11 21:10:41	**Ammessa**
3475	bf5j0g7w	3.617,15	8	F	1	2022-05-11 21:18:39	**Ammessa**
3476	dzcoi95f	3.285,98	8	F	1	2022-05-11 21:39:26	**Ammessa**
3477	0zes6wvi	3.390,10	8	F	1	2022-05-11 23:24:54	**Ammessa**
3478	zym7l3p8	3.604,38	8	F	1	2022-05-12 06:18:09	**Ammessa**
3479	4bf1jrrk	3.562,93	8	F	1	2022-05-12 08:38:42	**Ammessa**
3480	ko69j6ge	3.503,72	8	F	1	2022-05-12 09:42:54	**Ammessa**
3481	6izjbxi2	3.764,44	8	F	1	2022-05-12 09:44:31	**Ammessa**
3482	u7k2enjc	3.027,50	8	F	1	2022-05-12 09:52:17	**Ammessa**

POR PUGLIA FESR - FSE 2014-2020. Asse X - Azione 10.2 "Interventi per il rafforzamento delle competenze di base". Avviso pubblico "Borse di studio per studenti delle scuole secondarie di secondo grado a.s. 2021-2022". CUP B31I22000690009. Codice MIR A1002.890.

ALLEGATO A) DELL'ATTO DIRIGENZIALE CODICE CIFRA: 162/DIR/2022/000255 DEL 29/11/2022

GRADUATORIA DEGLI AMMESSI AL BENEFICIO

Num	Cod_Pratica	ISEE	Punti_ISEE	Genere come da CF	Punti genere	Data e ora di trasmissione pratica	ESITO
3483	a1awj57p	3.028,98	8	F	1	2022-05-12 10:16:43	**Ammessa**
3484	6gpppgyz	3.835,77	8	F	1	2022-05-12 10:41:07	**Ammessa**
3485	24ietn4y	3.338,11	8	F	1	2022-05-12 11:02:31	**Ammessa**
3486	81l7n7sk	3.708,68	8	F	1	2022-05-12 11:13:25	**Ammessa**
3487	8afmf4tl	3.195,78	8	F	1	2022-05-12 11:17:27	**Ammessa**
3488	jl4oy5vu	3.274,10	8	F	1	2022-05-12 12:11:34	**Ammessa**
3489	4b7nxqig	3.284,31	8	F	1	2022-05-12 12:35:27	**Ammessa**
3490	nkkozzb9	3.686,08	8	F	1	2022-05-12 12:52:28	**Ammessa**
3491	1pjxcezg	3.129,93	8	F	1	2022-05-12 13:14:05	**Ammessa**
3492	5la37xoz	3.535,69	8	F	1	2022-05-12 13:21:18	**Ammessa**
3493	vwgpxpxq	3.842,18	8	F	1	2022-05-12 14:24:15	**Ammessa**
3494	qfj5zu9t	3.947,67	8	F	1	2022-05-12 15:10:30	**Ammessa**
3495	4dwrctht	3.219,70	8	F	1	2022-05-12 17:26:53	**Ammessa**
3496	yo4x0p7d	3.305,39	8	F	1	2022-05-12 17:29:27	**Ammessa**
3497	u8fc9glx	3.484,92	8	F	1	2022-05-12 17:34:54	**Ammessa**
3498	n2y16tcb	3.711,63	8	F	1	2022-05-12 17:55:37	**Ammessa**
3499	ylyh1el0	3.864,02	8	F	1	2022-05-12 18:20:17	**Ammessa**
3500	g50ddidt	3.943,98	8	F	1	2022-05-12 18:46:06	**Ammessa**
3501	9712efg5	3.585,84	8	F	1	2022-05-12 18:54:31	**Ammessa**
3502	vakrara7	3.834,80	8	F	1	2022-05-12 18:55:02	**Ammessa**
3503	ww4ih0kd	3.129,92	8	F	1	2022-05-12 19:21:50	**Ammessa**
3504	2kt1nb80	3.055,89	8	F	1	2022-05-12 19:24:48	**Ammessa**
3505	xhpdlg7n	3.014,50	8	F	1	2022-05-12 19:52:38	**Ammessa**
3506	rw1mg7j5	3.626,18	8	F	1	2022-05-13 09:04:58	**Ammessa**
3507	ycezjuxn	3.606,19	8	F	1	2022-05-13 09:19:22	**Ammessa**
3508	2n91jt44	3.051,58	8	F	1	2022-05-13 09:24:38	**Ammessa**
3509	fllaivsw	3.662,48	8	F	1	2022-05-13 09:41:04	**Ammessa**
3510	lzhbeabn	3.978,31	8	F	1	2022-05-13 09:51:37	**Ammessa**
3511	ylpnay46	3.423,98	8	F	1	2022-05-13 10:58:01	**Ammessa**
3512	1cmvqttf	3.423,98	8	F	1	2022-05-13 11:03:38	**Ammessa**
3513	5h63ywth	3.503,92	8	F	1	2022-05-13 11:09:36	**Ammessa**
3514	hni0beut	3.764,63	8	F	1	2022-05-13 11:41:30	**Ammessa**
3515	yc68y32f	3.533,01	8	F	1	2022-05-13 11:43:42	**Ammessa**
3516	4d4qounc	3.613,45	8	F	1	2022-05-13 11:50:15	**Ammessa**
3517	28qpy307	3.214,66	8	F	1	2022-05-13 12:06:34	**Ammessa**
3518	am4tqnzf	3.157,17	8	F	1	2022-05-13 12:35:11	**Ammessa**
3519	sklq3x4y	3.564,34	8	F	1	2022-05-13 12:37:10	**Ammessa**
3520	nfifgpz0	3.851,88	8	F	1	2022-05-13 12:53:25	**Ammessa**
3521	jpihdrke	3.822,55	8	F	1	2022-05-13 13:26:24	**Ammessa**
3522	0xk3ewgm	3.037,37	8	F	1	2022-05-13 13:59:33	**Ammessa**
3523	d2o4li2a	3.079,16	8	F	1	2022-05-13 15:59:44	**Ammessa**
3524	jvmitus3	3.163,84	8	F	1	2022-05-13 17:11:39	**Ammessa**
3525	p2zfrqnz	3.503,72	8	F	1	2022-05-13 17:23:48	**Ammessa**

POR PUGLIA FESR - FSE 2014-2020. Asse X - Azione 10.2 "Interventi per il rafforzamento delle competenze di base". Avviso pubblico "Borse di studio per studenti delle scuole secondarie di secondo grado a.s. 2021-2022". CUP B31I22000690009. Codice MIR A1002.890.

ALLEGATO A) DELL'ATTO DIRIGENZIALE CODICE CIFRA: 162/DIR/2022/000255 DEL 29/11/2022

GRADUATORIA DEGLI AMMESSI AL BENEFICIO

Num	Cod_Pratica	ISEE	Punti_ISEE	Genere come da CF	Punti genere	Data e ora di trasmissione pratica	ESITO
3526	a065pkfx	3.908,92	8	F	1	2022-05-13 17:52:17	**Ammessa**
3527	kbuqe6qo	3.803,29	8	F	1	2022-05-13 18:05:25	**Ammessa**
3528	3orhnezd	3.327,76	8	F	1	2022-05-13 18:33:19	**Ammessa**
3529	gsdbvh5y	3.687,86	8	F	1	2022-05-13 18:39:33	**Ammessa**
3530	d1zo8b8b	3.687,86	8	F	1	2022-05-13 18:45:22	**Ammessa**
3531	hm9325xt	3.498,21	8	F	1	2022-05-13 18:50:06	**Ammessa**
3532	sqzhnb8o	3.218,82	8	F	1	2022-05-13 19:24:21	**Ammessa**
3533	jt4e78ie	3.987,40	8	F	1	2022-05-13 19:29:51	**Ammessa**
3534	vj2kf8yz	3.429,30	8	F	1	2022-05-13 19:54:49	**Ammessa**
3535	xp2phwk5	3.808,44	8	F	1	2022-05-13 20:06:49	**Ammessa**
3536	drzccc7w	3.565,61	8	F	1	2022-05-13 20:09:37	**Ammessa**
3537	uht8qnws	3.876,27	8	F	1	2022-05-13 20:13:27	**Ammessa**
3538	iygcsydz	3.876,27	8	F	1	2022-05-13 20:17:29	**Ammessa**
3539	oaxm6i5b	3.942,28	8	F	1	2022-05-13 21:30:39	**Ammessa**
3540	e0ftp4mr	3.942,28	8	F	1	2022-05-13 21:47:51	**Ammessa**
3541	peyl1owe	3.571,84	8	F	1	2022-05-14 09:58:18	**Ammessa**
3542	232i77gr	3.297,56	8	F	1	2022-05-14 10:20:18	**Ammessa**
3543	vpyqhs2e	3.710,16	8	F	1	2022-05-14 10:23:08	**Ammessa**
3544	ko1fy6iu	3.190,62	8	F	1	2022-05-14 11:07:52	**Ammessa**
3545	5ns9pohl	3.345,85	8	F	1	2022-05-14 11:37:29	**Ammessa**
3546	bhazx51r	3.720,40	8	F	1	2022-05-14 12:20:17	**Ammessa**
3547	zy8pbfdr	3.672,72	8	F	1	2022-05-14 12:21:43	**Ammessa**
3548	nlsuqo9c	3.789,51	8	F	1	2022-05-14 12:24:24	**Ammessa**
3549	r11uwjkd	3.209,80	8	F	1	2022-05-14 14:11:09	**Ammessa**
3550	vn3t0v0s	3.609,76	8	F	1	2022-05-14 15:07:59	**Ammessa**
3551	wjj3ac2z	3.725,29	8	F	1	2022-05-14 19:23:04	**Ammessa**
3552	3fpi293n	3.655,56	8	F	1	2022-05-15 12:51:49	**Ammessa**
3553	ytl0e2na	3.090,23	8	F	1	2022-05-15 12:55:53	**Ammessa**
3554	cb94lt90	3.443,14	8	F	1	2022-05-15 13:58:08	**Ammessa**
3555	d0m2o8j1	3.692,12	8	F	1	2022-05-15 17:07:29	**Ammessa**
3556	ld252s6x	3.569,84	8	F	1	2022-05-15 17:59:52	**Ammessa**
3557	w95y023n	3.556,85	8	F	1	2022-05-15 19:22:44	**Ammessa**
3558	3mleq64e	3.974,96	8	F	1	2022-05-15 19:23:28	**Ammessa**
3559	qlbhd2vc	3.905,26	8	F	1	2022-05-15 20:17:26	**Ammessa**
3560	b1urh0x5	3.872,94	8	F	1	2022-05-15 20:58:44	**Ammessa**
3561	wivexw17	3.421,81	8	F	1	2022-05-15 22:55:44	**Ammessa**
3562	3i0ak1wi	3.050,34	8	F	1	2022-05-16 09:43:06	**Ammessa**
3563	tpv1abfv	3.221,05	8	F	1	2022-05-16 10:05:11	**Ammessa**
3564	9h1gbujr	3.899,73	8	F	1	2022-05-16 10:07:53	**Ammessa**
3565	ss4wvlsh	3.822,35	8	F	1	2022-05-16 10:08:55	**Ammessa**
3566	3tq69de6	3.557,70	8	F	1	2022-05-16 10:31:58	**Ammessa**
3567	jokvigzn	3.533,01	8	F	1	2022-05-16 11:09:45	**Ammessa**
3568	6cn7w68c	3.832,93	8	F	1	2022-05-16 11:19:25	**Ammessa**

POR PUGLIA FESR - FSE 2014-2020. Asse X - Azione 10.2 "Interventi per il rafforzamento delle competenze di base". Avviso pubblico "Borse di studio per studenti delle scuole secondarie di secondo grado a.s. 2021-2022". CUP B31I22000690009. Codice MIR A1002.890.

ALLEGATO A) DELL'ATTO DIRIGENZIALE CODICE CIFRA: 162/DIR/2022/000255 DEL 29/11/2022

GRADUATORIA DEGLI AMMESSI AL BENEFICIO

Num	Cod_Pratica	ISEE	Punti_ISEE	Genere come da CF	Punti genere	Data e ora di trasmissione pratica	ESITO
3569	elg7r53z	3.943,25	8	F	1	2022-05-16 11:42:07	**Ammessa**
3570	uu1eq6a7	3.163,84	8	F	1	2022-05-16 11:47:17	**Ammessa**
3571	rwlpstfa	3.187,57	8	F	1	2022-05-16 12:24:16	**Ammessa**
3572	2ltqb0d8	3.470,59	8	F	1	2022-05-16 12:36:24	**Ammessa**
3573	wbjdasmp	3.281,42	8	F	1	2022-05-16 15:29:02	**Ammessa**
3574	wpx3119x	3.963,21	8	F	1	2022-05-16 16:00:05	**Ammessa**
3575	h026txm0	3.166,52	8	F	1	2022-05-16 16:05:20	**Ammessa**
3576	rouv89ru	3.254,29	8	F	1	2022-05-16 16:16:29	**Ammessa**
3577	j4amiy83	3.557,82	8	F	1	2022-05-16 16:26:09	**Ammessa**
3578	j3releds	3.039,68	8	F	1	2022-05-16 17:20:07	**Ammessa**
3579	gyl2lzfq	3.960,89	8	F	1	2022-05-16 17:29:22	**Ammessa**
3580	rhx0d25r	3.952,44	8	F	1	2022-05-16 17:29:44	**Ammessa**
3581	k27bv2rw	3.823,53	8	F	1	2022-05-16 18:03:05	**Ammessa**
3582	rfaxf7fz	3.363,98	8	F	1	2022-05-16 18:03:44	**Ammessa**
3583	jjc52kwj	3.312,95	8	F	1	2022-05-16 18:09:51	**Ammessa**
3584	vu6ax69h	3.504,29	8	F	1	2022-05-16 18:25:33	**Ammessa**
3585	fhxn6c3u	3.278,20	8	F	1	2022-05-16 18:31:42	**Ammessa**
3586	3kdwdm7u	3.856,03	8	F	1	2022-05-16 18:45:18	**Ammessa**
3587	gnh3ylyd	3.956,10	8	F	1	2022-05-16 18:52:27	**Ammessa**
3588	8w2mh6h3	3.401,63	8	F	1	2022-05-16 18:54:17	**Ammessa**
3589	tornjks8	3.786,88	8	F	1	2022-05-16 18:58:21	**Ammessa**
3590	0vzlcgtw	3.238,02	8	F	1	2022-05-16 19:09:47	**Ammessa**
3591	2j2wyf31	3.797,16	8	F	1	2022-05-16 19:37:42	**Ammessa**
3592	itphu6w1	3.566,88	8	F	1	2022-05-16 20:10:03	**Ammessa**
3593	uznazdfk	3.954,84	8	F	1	2022-05-16 20:10:07	**Ammessa**
3594	zsprib1y	3.056,00	8	F	1	2022-05-16 20:20:48	**Ammessa**
3595	74gtv634	3.359,65	8	F	1	2022-05-16 21:15:27	**Ammessa**
3596	b0hygs93	3.117,19	8	F	1	2022-05-16 21:25:28	**Ammessa**
3597	ay4gtoui	3.275,98	8	F	1	2022-05-16 23:19:35	**Ammessa**
3598	a82l8rmd	3.587,60	8	F	1	2022-05-17 00:29:04	**Ammessa**
3599	v03pppz1	3.288,54	8	F	1	2022-05-17 02:34:59	**Ammessa**
3600	mj0z7ifk	3.340,09	8	F	1	2022-05-17 09:42:07	**Ammessa**
3601	e7wzkzx9	3.390,08	8	F	1	2022-05-17 10:24:25	**Ammessa**
3602	xxfp9wfq	3.006,76	8	F	1	2022-05-17 10:29:11	**Ammessa**
3603	s8a98t3j	3.718,90	8	F	1	2022-05-17 10:39:39	**Ammessa**
3604	36gvpmb9	3.911,71	8	F	1	2022-05-17 10:56:21	**Ammessa**
3605	n4z8kw9r	3.102,44	8	F	1	2022-05-17 11:29:14	**Ammessa**
3606	aaae80yr	3.493,50	8	F	1	2022-05-17 11:49:27	**Ammessa**
3607	vuoohwl0	3.493,50	8	F	1	2022-05-17 11:53:25	**Ammessa**
3608	ta31hcek	3.669,47	8	F	1	2022-05-17 12:02:58	**Ammessa**
3609	n8675udt	3.088,78	8	F	1	2022-05-17 12:34:02	**Ammessa**
3610	zf9qbxs5	3.322,86	8	F	1	2022-05-17 12:34:35	**Ammessa**
3611	2i2x5jis	3.892,27	8	F	1	2022-05-17 13:18:38	**Ammessa**

POR PUGLIA FESR - FSE 2014-2020. Asse X - Azione 10.2 "Interventi per il rafforzamento delle competenze di base". Avviso pubblico "Borse di studio per studenti delle scuole secondarie di secondo grado a.s. 2021-2022". CUP B31I22000690009. Codice MIR A1002.890.

ALLEGATO A) DELL'ATTO DIRIGENZIALE CODICE CIFRA: 162/DIR/2022/000255 DEL 29/11/2022

GRADUATORIA DEGLI AMMESSI AL BENEFICIO

Num	Cod_Pratica	ISEE	Punti_ISEE	Genere come da CF	Punti genere	Data e ora di trasmissione pratica	ESITO
3612	kvcxupmh	3.162,31	8	F	1	2022-05-17 14:31:45	**Ammessa**
3613	km8yyu1t	3.617,89	8	F	1	2022-05-17 14:48:44	**Ammessa**
3614	aev9629y	3.577,75	8	F	1	2022-05-17 15:24:56	**Ammessa**
3615	05v5x9k2	3.348,29	8	F	1	2022-05-17 16:12:49	**Ammessa**
3616	oz4p01hl	3.384,05	8	F	1	2022-05-17 16:21:24	**Ammessa**
3617	jrvwhmrm	3.460,55	8	F	1	2022-05-17 16:50:10	**Ammessa**
3618	diz4f0uf	3.836,69	8	F	1	2022-05-17 17:41:53	**Ammessa**
3619	mpqfmyev	3.546,26	8	F	1	2022-05-17 17:45:14	**Ammessa**
3620	7sz2sloc	3.413,82	8	F	1	2022-05-17 17:46:43	**Ammessa**
3621	l68308ta	3.570,49	8	F	1	2022-05-17 17:48:49	**Ammessa**
3622	4axryew0	3.315,20	8	F	1	2022-05-17 17:58:56	**Ammessa**
3623	uu0rs1zn	3.555,36	8	F	1	2022-05-17 18:00:18	**Ammessa**
3624	4bvbpehq	3.805,05	8	F	1	2022-05-17 18:23:12	**Ammessa**
3625	xpejj03n	3.661,34	8	F	1	2022-05-17 18:41:32	**Ammessa**
3626	ps8nzp67	3.835,51	8	F	1	2022-05-17 18:44:48	**Ammessa**
3627	2fqjh9ad	3.050,94	8	F	1	2022-05-17 18:46:28	**Ammessa**
3628	iwqyh85x	3.226,75	8	F	1	2022-05-17 18:46:52	**Ammessa**
3629	1bsvzv0l	3.993,01	8	F	1	2022-05-17 18:54:57	**Ammessa**
3630	s35swn57	3.101,50	8	F	1	2022-05-17 19:03:33	**Ammessa**
3631	6hfly6pg	3.802,57	8	F	1	2022-05-17 19:21:05	**Ammessa**
3632	jdndosu3	3.112,78	8	F	1	2022-05-17 19:40:00	**Ammessa**
3633	reivpsga	3.256,26	8	F	1	2022-05-17 19:41:36	**Ammessa**
3634	3jwf47kz	3.897,58	8	F	1	2022-05-17 19:43:20	**Ammessa**
3635	p357jx5v	3.653,23	8	F	1	2022-05-17 20:07:03	**Ammessa**
3636	7uj2wdz6	3.040,38	8	F	1	2022-05-17 20:13:58	**Ammessa**
3637	syi5oh20	3.407,77	8	F	1	2022-05-17 21:35:15	**Ammessa**
3638	7r57afwi	3.029,41	8	F	1	2022-05-17 22:14:25	**Ammessa**
3639	3gvhppvl	3.770,24	8	F	1	2022-05-18 06:16:13	**Ammessa**
3640	60m2czkt	3.828,46	8	F	1	2022-05-18 09:23:45	**Ammessa**
3641	kzm1pgny	3.260,16	8	F	1	2022-05-18 09:52:21	**Ammessa**
3642	i4gjcu9o	3.528,45	8	F	1	2022-05-18 09:55:05	**Ammessa**
3643	9de67vs1	3.331,85	8	F	1	2022-05-18 10:04:04	**Ammessa**
3644	mvi1velj	3.606,78	8	F	1	2022-05-18 10:09:17	**Ammessa**
3645	9hbkn1h0	3.308,52	8	F	1	2022-05-18 11:23:42	**Ammessa**
3646	g82f4w2x	3.016,26	8	F	1	2022-05-18 11:30:25	**Ammessa**
3647	5ifm5uxt	3.087,16	8	F	1	2022-05-18 11:30:47	**Ammessa**
3648	8kgcj8hf	3.265,69	8	F	1	2022-05-18 12:31:51	**Ammessa**
3649	pjary50e	3.358,14	8	F	1	2022-05-18 12:34:12	**Ammessa**
3650	0uc8d60m	3.146,21	8	F	1	2022-05-18 12:34:52	**Ammessa**
3651	y4dugi06	3.284,12	8	F	1	2022-05-18 15:27:51	**Ammessa**
3652	h9u49n92	3.500,91	8	F	1	2022-05-18 15:55:13	**Ammessa**
3653	ziun2thy	3.349,51	8	F	1	2022-05-18 15:58:53	**Ammessa**
3654	zwu6m0g8	3.674,51	8	F	1	2022-05-18 16:12:56	**Ammessa**

POR PUGLIA FESR - FSE 2014-2020. Asse X - Azione 10.2 "Interventi per il rafforzamento delle competenze di base". Avviso pubblico "Borse di studio per studenti delle scuole secondarie di secondo grado a.s. 2021-2022". CUP B31I22000690009. Codice MIR A1002.890.

ALLEGATO A) DELL'ATTO DIRIGENZIALE CODICE CIFRA: 162/DIR/2022/000255 DEL 29/11/2022

GRADUATORIA DEGLI AMMESSI AL BENEFICIO

Num	Cod_Pratica	ISEE	Punti_ISEE	Genere come da CF	Punti genere	Data e ora di trasmissione pratica	ESITO
3655	t3rsqs7b	3.620,66	8	F	1	2022-05-18 16:51:43	**Ammessa**
3656	8i832rpc	3.320,94	8	F	1	2022-05-18 17:05:21	**Ammessa**
3657	9bst4au4	3.613,59	8	F	1	2022-05-18 17:08:38	**Ammessa**
3658	minnqakc	3.403,14	8	F	1	2022-05-18 17:09:24	**Ammessa**
3659	yukecr9f	3.857,68	8	F	1	2022-05-18 17:22:36	**Ammessa**
3660	jyg50cxc	3.591,17	8	F	1	2022-05-18 17:29:55	**Ammessa**
3661	crlyigu0	3.070,33	8	F	1	2022-05-18 17:32:33	**Ammessa**
3662	n8p24k0r	3.641,97	8	F	1	2022-05-18 17:47:14	**Ammessa**
3663	2ru4lxyk	3.120,08	8	F	1	2022-05-18 17:50:50	**Ammessa**
3664	188viwaw	3.641,97	8	F	1	2022-05-18 17:53:34	**Ammessa**
3665	jk6lq2ka	3.823,53	8	F	1	2022-05-18 17:55:56	**Ammessa**
3666	0hl34p9q	3.733,98	8	F	1	2022-05-18 17:56:12	**Ammessa**
3667	pc0olxy3	3.566,88	8	F	1	2022-05-18 18:05:56	**Ammessa**
3668	kusiaeog	3.227,94	8	F	1	2022-05-18 18:12:56	**Ammessa**
3669	todse3qf	3.951,55	8	F	1	2022-05-18 18:15:01	**Ammessa**
3670	t4sj1hy0	3.120,08	8	F	1	2022-05-18 18:16:12	**Ammessa**
3671	xm3g8u3q	3.627,45	8	F	1	2022-05-18 18:17:07	**Ammessa**
3672	t7ezlubq	3.283,33	8	F	1	2022-05-18 18:25:00	**Ammessa**
3673	l731qhso	3.956,63	8	F	1	2022-05-18 18:35:06	**Ammessa**
3674	6ckdb0q5	3.048,73	8	F	1	2022-05-18 18:54:32	**Ammessa**
3675	rngyrz0q	3.101,87	8	F	1	2022-05-18 19:10:40	**Ammessa**
3676	o1uz00qb	3.093,73	8	F	1	2022-05-18 19:16:32	**Ammessa**
3677	t65o4pdh	3.928,62	8	F	1	2022-05-18 19:33:29	**Ammessa**
3678	q465nxph	3.154,89	8	F	1	2022-05-18 19:45:47	**Ammessa**
3679	4rt8ykvw	3.603,76	8	F	1	2022-05-18 19:47:14	**Ammessa**
3680	kp7036p6	3.454,05	8	F	1	2022-05-18 20:16:59	**Ammessa**
3681	h9ylas8i	3.265,42	8	F	1	2022-05-18 20:21:59	**Ammessa**
3682	sy3ne0dt	3.140,33	8	F	1	2022-05-18 21:24:58	**Ammessa**
3683	7m9x32ou	3.012,03	8	F	1	2022-05-18 22:39:19	**Ammessa**
3684	3jjwmnez	3.151,19	8	F	1	2022-05-19 10:20:40	**Ammessa**
3685	q9uwvuxs	3.432,14	8	F	1	2022-05-19 10:35:18	**Ammessa**
3686	sja30fj2	3.773,38	8	F	1	2022-05-19 10:37:26	**Ammessa**
3687	pgr2ct2q	3.070,73	8	F	1	2022-05-19 11:03:57	**Ammessa**
3688	fiecs4bd	3.921,57	8	F	1	2022-05-19 11:19:55	**Ammessa**
3689	ve97s56v	3.260,36	8	F	1	2022-05-19 11:43:30	**Ammessa**
3690	yirsehyi	3.550,96	8	F	1	2022-05-19 11:56:12	**Ammessa**
3691	h9qev26a	3.070,09	8	F	1	2022-05-19 13:10:21	**Ammessa**
3692	tl5y9rgx	3.450,74	8	F	1	2022-05-19 13:19:25	**Ammessa**
3693	yj0f75ds	3.746,08	8	F	1	2022-05-19 14:55:54	**Ammessa**
3694	7dtqyk61	3.030,65	8	F	1	2022-05-19 15:31:06	**Ammessa**
3695	6kzpk03q	3.746,08	8	F	1	2022-05-19 15:51:39	**Ammessa**
3696	jvug7aqs	3.506,06	8	F	1	2022-05-19 16:24:46	**Ammessa**
3697	h2akjonz	3.922,55	8	F	1	2022-05-19 16:30:56	**Ammessa**

POR PUGLIA FESR - FSE 2014-2020. Asse X - Azione 10.2 "Interventi per il rafforzamento delle competenze di base". Avviso pubblico "Borse di studio per studenti delle scuole secondarie di secondo grado a.s. 2021-2022". CUP B31I22000690009. Codice MIR A1002.890.

ALLEGATO A) DELL'ATTO DIRIGENZIALE CODICE CIFRA: 162/DIR/2022/000255 DEL 29/11/2022

GRADUATORIA DEGLI AMMESSI AL BENEFICIO

Num	Cod_Pratica	ISEE	Punti_ISEE	Genere come da CF	Punti genere	Data e ora di trasmissione pratica	ESITO
3698	rrbmvno9	3.948,37	8	F	1	2022-05-19 16:45:22	**Ammessa**
3699	j542u7zo	3.070,78	8	F	1	2022-05-19 16:52:53	**Ammessa**
3700	4we9cr8g	3.590,69	8	F	1	2022-05-19 17:03:14	**Ammessa**
3701	7cud07ps	3.799,04	8	F	1	2022-05-19 17:09:36	**Ammessa**
3702	bvaiarv3	3.948,12	8	F	1	2022-05-19 17:15:22	**Ammessa**
3703	sqf6vfuh	3.668,79	8	F	1	2022-05-19 17:25:04	**Ammessa**
3704	phz539kt	3.009,00	8	F	1	2022-05-19 17:57:34	**Ammessa**
3705	ly1e5bqj	3.361,18	8	F	1	2022-05-19 17:57:40	**Ammessa**
3706	j8509q6r	3.166,67	8	F	1	2022-05-19 17:58:55	**Ammessa**
3707	6yhwgh6s	3.262,16	8	F	1	2022-05-19 19:04:51	**Ammessa**
3708	jqb04bnk	3.572,68	8	F	1	2022-05-19 19:12:02	**Ammessa**
3709	s3ao11xc	3.380,15	8	F	1	2022-05-19 19:42:42	**Ammessa**
3710	qgrdst7l	3.515,85	8	F	1	2022-05-19 20:16:04	**Ammessa**
3711	h2flkogc	3.244,23	8	F	1	2022-05-19 20:23:52	**Ammessa**
3712	sqk46wxs	3.166,02	8	F	1	2022-05-19 20:57:59	**Ammessa**
3713	3pxydzt5	3.916,00	8	F	1	2022-05-19 21:33:25	**Ammessa**
3714	vwtasjey	3.006,76	8	F	1	2022-05-19 22:18:17	**Ammessa**
3715	uliog8b7	3.471,63	8	F	1	2022-05-20 09:46:46	**Ammessa**
3716	u67rpma8	3.911,10	8	F	1	2022-05-20 10:59:19	**Ammessa**
3717	4496uxgh	3.811,77	8	F	1	2022-05-20 12:42:26	**Ammessa**
3718	gwy1ra6c	3.088,84	8	F	1	2022-05-20 12:42:29	**Ammessa**
3719	d35li0g7	3.544,72	8	F	1	2022-05-20 12:53:46	**Ammessa**
3720	6ksetcy5	3.102,31	8	F	1	2022-05-20 15:11:32	**Ammessa**
3721	gakhwlxm	3.612,60	8	F	1	2022-05-20 16:18:58	**Ammessa**
3722	k7ds15q4	3.941,86	8	F	1	2022-05-20 16:44:49	**Ammessa**
3723	05j9ikjg	3.776,22	8	F	1	2022-05-20 17:45:48	**Ammessa**
3724	1sqs7obh	3.262,16	8	F	1	2022-05-20 18:03:22	**Ammessa**
3725	se05u1z4	3.859,34	8	F	1	2022-05-20 18:08:51	**Ammessa**
3726	ia7ghwq2	3.320,87	8	F	1	2022-05-20 18:27:54	**Ammessa**
3727	dvklc5l8	3.495,18	8	F	1	2022-05-20 22:04:05	**Ammessa**
3728	o7z6itxb	3.571,98	8	F	1	2022-05-20 23:13:03	**Ammessa**
3729	b9e1jp8b	3.615,28	8	F	1	2022-05-21 10:47:05	**Ammessa**
3730	zagb2ugk	3.396,17	8	F	1	2022-05-22 08:11:14	**Ammessa**
3731	7bofx7qt	3.565,35	8	F	1	2022-05-22 18:24:32	**Ammessa**
3732	hytyashp	3.282,36	8	F	1	2022-05-22 18:48:44	**Ammessa**
3733	kc8wx04x	3.571,14	8	F	1	2022-05-22 20:02:44	**Ammessa**
3734	r8eb621j	3.482,62	8	F	1	2022-05-22 20:08:37	**Ammessa**
3735	n92ljc9b	3.738,95	8	F	1	2022-05-22 22:43:10	**Ammessa**
3736	6qmbbe5q	3.237,51	8	F	1	2022-05-23 09:14:08	**Ammessa**
3737	hds196t5	3.731,68	8	F	1	2022-05-23 09:58:25	**Ammessa**
3738	eptvmxf0	3.987,97	8	F	1	2022-05-23 10:19:58	**Ammessa**
3739	21yq9h7l	3.429,69	8	F	1	2022-05-23 10:23:18	**Ammessa**
3740	mw1b1k1v	3.925,61	8	F	1	2022-05-23 10:55:03	**Ammessa**

POR PUGLIA FESR - FSE 2014-2020. Asse X - Azione 10.2 "Interventi per il rafforzamento delle competenze di base". Avviso pubblico "Borse di studio per studenti delle scuole secondarie di secondo grado a.s. 2021-2022". CUP B31I22000690009. Codice MIR A1002.890.

ALLEGATO A) DELL'ATTO DIRIGENZIALE CODICE CIFRA: 162/DIR/2022/000255 DEL 29/11/2022

GRADUATORIA DEGLI AMMESSI AL BENEFICIO

Num	Cod_Pratica	ISEE	Punti_ISEE	Genere come da CF	Punti genere	Data e ora di trasmissione pratica	ESITO
3741	opdn5t0b	3.935,27	8	F	1	2022-05-23 12:05:51	**Ammessa**
3742	j23ivuv9	3.406,51	8	F	1	2022-05-23 12:07:51	**Ammessa**
3743	hrmicrfx	3.471,57	8	F	1	2022-05-23 12:16:04	**Ammessa**
3744	4t9r9iqy	3.281,44	8	F	1	2022-05-23 12:57:53	**Ammessa**
3745	fzwuhy47	3.342,68	8	F	1	2022-05-23 13:50:52	**Ammessa**
3746	kwpw3pra	3.203,46	8	F	1	2022-05-23 14:01:13	**Ammessa**
3747	n7xmv2ib	3.183,74	8	F	1	2022-05-23 14:09:37	**Ammessa**
3748	9eeedx9p	3.354,39	8	F	1	2022-05-23 14:12:11	**Ammessa**
3749	cwumi03u	3.799,96	8	F	1	2022-05-23 14:20:52	**Ammessa**
3750	489dtr1q	3.531,85	8	F	1	2022-05-23 14:22:25	**Ammessa**
3751	de18oc09	3.519,10	8	F	1	2022-05-23 14:23:02	**Ammessa**
3752	qb2t8c03	3.627,45	8	F	1	2022-05-23 16:43:18	**Ammessa**
3753	cruq1cqt	3.615,50	8	F	1	2022-05-23 17:07:29	**Ammessa**
3754	hzoezir2	3.617,89	8	F	1	2022-05-23 17:17:21	**Ammessa**
3755	g3zree19	3.020,00	8	F	1	2022-05-23 17:19:45	**Ammessa**
3756	u6rqrf5z	3.566,29	8	F	1	2022-05-23 17:32:24	**Ammessa**
3757	gwztgnf5	3.104,17	8	F	1	2022-05-23 18:11:26	**Ammessa**
3758	pr4xzek8	3.219,84	8	F	1	2022-05-23 18:33:50	**Ammessa**
3759	4y0vy1q2	3.734,46	8	F	1	2022-05-23 18:49:18	**Ammessa**
3760	ux32xtnh	3.245,60	8	F	1	2022-05-23 18:54:21	**Ammessa**
3761	k608q6bd	3.764,15	8	F	1	2022-05-23 19:40:30	**Ammessa**
3762	4i542b06	3.792,98	8	F	1	2022-05-23 20:13:49	**Ammessa**
3763	2qsblozi	3.247,15	8	F	1	2022-05-23 20:42:54	**Ammessa**
3764	egxm1mvd	3.396,18	8	F	1	2022-05-23 22:34:21	**Ammessa**
3765	wuy2vhmp	3.217,41	8	F	1	2022-05-23 23:40:46	**Ammessa**
3766	pgiopzgv	3.736,18	8	F	1	2022-05-24 08:41:52	**Ammessa**
3767	0nls686n	3.736,18	8	F	1	2022-05-24 08:46:13	**Ammessa**
3768	ehv0ppuj	3.764,90	8	F	1	2022-05-24 10:41:16	**Ammessa**
3769	qjar5jnn	3.286,84	8	F	1	2022-05-24 11:06:05	**Ammessa**
3770	5z18pnxz	3.493,90	8	F	1	2022-05-24 11:09:21	**Ammessa**
3771	ao0gbs52	3.286,84	8	F	1	2022-05-24 11:12:04	**Ammessa**
3772	h8ebx03k	3.970,59	8	F	1	2022-05-24 11:28:43	**Ammessa**
3773	8szjq1h7	3.081,18	8	F	1	2022-05-24 11:51:05	**Ammessa**
3774	3qhxqy3d	3.042,37	8	F	1	2022-05-24 12:02:56	**Ammessa**
3775	l7xelfaa	3.410,65	8	F	1	2022-05-24 15:43:24	**Ammessa**
3776	glhzdnz5	3.410,65	8	F	1	2022-05-24 15:46:49	**Ammessa**
3777	zeaynly1	3.477,84	8	F	1	2022-05-24 16:15:27	**Ammessa**
3778	dnnlmiex	3.752,04	8	F	1	2022-05-24 16:42:32	**Ammessa**
3779	99nf1dba	3.261,15	8	F	1	2022-05-24 17:19:18	**Ammessa**
3780	gsndwocy	3.775,29	8	F	1	2022-05-24 17:23:40	**Ammessa**
3781	ajjldsqv	3.825,84	8	F	1	2022-05-24 17:24:40	**Ammessa**
3782	icmc5ag9	3.077,48	8	F	1	2022-05-24 17:29:31	**Ammessa**
3783	1z73sw4i	3.168,17	8	F	1	2022-05-24 17:32:12	**Ammessa**

POR PUGLIA FESR - FSE 2014-2020. Asse X - Azione 10.2 "Interventi per il rafforzamento delle competenze di base". Avviso pubblico "Borse di studio per studenti delle scuole secondarie di secondo grado a.s. 2021-2022". CUP B31I22000690009. Codice MIR A1002.890.

ALLEGATO A) DELL'ATTO DIRIGENZIALE CODICE CIFRA: 162/DIR/2022/000255 DEL 29/11/2022

GRADUATORIA DEGLI AMMESSI AL BENEFICIO

Num	Cod_Pratica	ISEE	Punti_ISEE	Genere come da CF	Punti genere	Data e ora di trasmissione pratica	ESITO
3784	v2i6lwb2	3.496,61	8	F	1	2022-05-24 17:47:29	**Ammessa**
3785	ijpc88wd	3.584,81	8	F	1	2022-05-24 17:49:09	**Ammessa**
3786	fgnd33cx	3.156,34	8	F	1	2022-05-24 18:09:03	**Ammessa**
3787	4iv9wq93	3.407,65	8	F	1	2022-05-24 18:45:46	**Ammessa**
3788	dpyy0420	3.567,15	8	F	1	2022-05-24 18:54:03	**Ammessa**
3789	hjgp9q4o	3.266,32	8	F	1	2022-05-24 19:06:38	**Ammessa**
3790	xueh641c	3.783,33	8	F	1	2022-05-24 19:09:53	**Ammessa**
3791	1czhv7dc	3.006,76	8	F	1	2022-05-24 19:25:13	**Ammessa**
3792	s27i6v5c	3.554,20	8	F	1	2022-05-24 20:15:41	**Ammessa**
3793	lk8niquh	3.554,20	8	F	1	2022-05-24 20:27:59	**Ammessa**
3794	m3uerano	3.633,29	8	F	1	2022-05-25 09:46:58	**Ammessa**
3795	l046ncd3	3.983,61	8	F	1	2022-05-25 10:10:03	**Ammessa**
3796	5yv6kuw3	3.983,61	8	F	1	2022-05-25 10:16:06	**Ammessa**
3797	3lhfaj30	3.396,26	8	F	1	2022-05-25 10:32:13	**Ammessa**
3798	48rwx5mv	3.692,85	8	F	1	2022-05-25 10:56:29	**Ammessa**
3799	k6w64u7p	3.842,14	8	F	1	2022-05-25 11:03:31	**Ammessa**
3800	j7jdu5gd	3.308,24	8	F	1	2022-05-25 11:04:04	**Ammessa**
3801	x1ypens0	3.687,32	8	F	1	2022-05-25 11:30:42	**Ammessa**
3802	3rha7adl	3.579,90	8	F	1	2022-05-25 11:37:23	**Ammessa**
3803	291l27hg	3.617,89	8	F	1	2022-05-25 12:11:36	**Ammessa**
3804	svi8w62o	3.862,52	8	F	1	2022-05-25 12:19:01	**Ammessa**
3805	g443ipc8	3.057,33	8	F	1	2022-05-25 12:51:12	**Ammessa**
3806	pr93h285	3.987,41	8	F	1	2022-05-25 12:52:25	**Ammessa**
3807	ij5a0gsf	3.869,90	8	F	1	2022-05-25 16:47:59	**Ammessa**
3808	nqwy6pbf	3.668,78	8	F	1	2022-05-25 17:04:22	**Ammessa**
3809	z1zmk94o	3.115,59	8	F	1	2022-05-25 17:24:51	**Ammessa**
3810	zh5w80ok	3.345,27	8	F	1	2022-05-25 17:25:06	**Ammessa**
3811	k23uchax	3.688,11	8	F	1	2022-05-25 17:35:17	**Ammessa**
3812	ltt8mhjy	3.689,69	8	F	1	2022-05-25 17:36:53	**Ammessa**
3813	tna4prt3	3.752,75	8	F	1	2022-05-25 17:43:07	**Ammessa**
3814	svghqa9r	3.629,80	8	F	1	2022-05-25 17:43:09	**Ammessa**
3815	2i8wj8jt	3.629,80	8	F	1	2022-05-25 17:50:37	**Ammessa**
3816	pchxicqh	3.980,00	8	F	1	2022-05-25 18:47:04	**Ammessa**
3817	3ij4ynsr	3.516,47	8	F	1	2022-05-25 18:51:49	**Ammessa**
3818	swrtq276	3.983,59	8	F	1	2022-05-25 18:55:34	**Ammessa**
3819	7140yj4w	3.030,89	8	F	1	2022-05-25 19:24:00	**Ammessa**
3820	pzsfkapj	3.284,31	8	F	1	2022-05-25 19:56:15	**Ammessa**
3821	ugz4en4s	3.284,31	8	F	1	2022-05-25 20:01:11	**Ammessa**
3822	nzqkz24v	3.813,05	8	F	1	2022-05-25 20:12:59	**Ammessa**
3823	c8tk7pxi	3.813,05	8	F	1	2022-05-25 20:14:39	**Ammessa**
3824	dq8ja0xh	3.114,43	8	F	1	2022-05-26 09:13:06	**Ammessa**
3825	1etgo0mx	3.503,89	8	F	1	2022-05-26 09:39:50	**Ammessa**
3826	2u9c88hg	3.429,77	8	F	1	2022-05-26 10:17:15	**Ammessa**

POR PUGLIA FESR - FSE 2014-2020. Asse X - Azione 10.2 "Interventi per il rafforzamento delle competenze di base". Avviso pubblico "Borse di studio per studenti delle scuole secondarie di secondo grado a.s. 2021-2022". CUP B31I22000690009. Codice MIR A1002.890.

ALLEGATO A) DELL'ATTO DIRIGENZIALE CODICE CIFRA: 162/DIR/2022/000255 DEL 29/11/2022

GRADUATORIA DEGLI AMMESSI AL BENEFICIO

Num	Cod_Pratica	ISEE	Punti_ISEE	Genere come da CF	Punti genere	Data e ora di trasmissione pratica	ESITO
3827	fv7gt3xx	3.935,53	8	F	1	2022-05-26 10:19:06	**Ammessa**
3828	gwe3e79u	3.587,50	8	F	1	2022-05-26 11:04:13	**Ammessa**
3829	nvx2i5pn	3.209,40	8	F	1	2022-05-26 11:30:04	**Ammessa**
3830	8rx69jrd	3.473,46	8	F	1	2022-05-26 11:56:34	**Ammessa**
3831	3iiczhs2	3.695,20	8	F	1	2022-05-26 14:00:36	**Ammessa**
3832	8i3qj914	3.956,92	8	F	1	2022-05-26 14:07:59	**Ammessa**
3833	586kklaq	3.181,50	8	F	1	2022-05-26 14:27:41	**Ammessa**
3834	dmzoxquh	3.718,82	8	F	1	2022-05-26 15:19:35	**Ammessa**
3835	eulf7o7p	3.355,88	8	F	1	2022-05-26 15:39:25	**Ammessa**
3836	knoj4432	3.369,94	8	F	1	2022-05-26 17:01:36	**Ammessa**
3837	gcyuq15q	3.426,35	8	F	1	2022-05-26 17:09:50	**Ammessa**
3838	kvyr5a1b	3.938,34	8	F	1	2022-05-26 17:20:15	**Ammessa**
3839	oqv2tyx5	3.461,62	8	F	1	2022-05-26 17:20:32	**Ammessa**
3840	7y92g4fb	3.039,22	8	F	1	2022-05-26 17:30:41	**Ammessa**
3841	xyoxwns5	3.898,60	8	F	1	2022-05-26 17:37:56	**Ammessa**
3842	9r0o0coz	3.415,66	8	F	1	2022-05-26 17:43:51	**Ammessa**
3843	sxfcyv9m	3.814,73	8	F	1	2022-05-26 18:06:02	**Ammessa**
3844	tupl2bob	3.744,80	8	F	1	2022-05-26 18:18:24	**Ammessa**
3845	vbepwu9v	3.133,25	8	F	1	2022-05-26 18:30:57	**Ammessa**
3846	zexlus0r	3.473,91	8	F	1	2022-05-26 18:35:02	**Ammessa**
3847	n5cdxj9a	3.031,85	8	F	1	2022-05-26 18:57:47	**Ammessa**
3848	ugpaomwt	3.075,16	8	F	1	2022-05-26 19:07:38	**Ammessa**
3849	0sduwp6r	3.270,59	8	F	1	2022-05-26 19:26:12	**Ammessa**
3850	442c0lm6	3.046,34	8	F	1	2022-05-26 19:28:40	**Ammessa**
3851	ri066fj0	3.531,89	8	F	1	2022-05-26 19:32:52	**Ammessa**
3852	p15zqmt7	3.823,33	8	F	1	2022-05-26 20:13:07	**Ammessa**
3853	7azom62j	3.845,94	8	F	1	2022-05-26 20:41:03	**Ammessa**
3854	vaoaqwgb	3.787,14	8	F	1	2022-05-26 23:06:22	**Ammessa**
3855	ukp3o6n4	3.416,10	8	F	1	2022-05-27 10:20:33	**Ammessa**
3856	7eibw8pd	3.689,12	8	F	1	2022-05-27 10:31:16	**Ammessa**
3857	d2ckqjxt	3.823,09	8	F	1	2022-05-27 11:01:31	**Ammessa**
3858	qpfnv89u	3.107,37	8	F	1	2022-05-27 11:08:11	**Ammessa**
3859	47eofguu	3.009,18	8	F	1	2022-05-27 11:25:07	**Ammessa**
3860	rnbyvoyk	3.967,00	8	F	1	2022-05-27 11:37:45	**Ammessa**
3861	xdhp4lj9	3.935,37	8	F	1	2022-05-27 11:57:21	**Ammessa**
3862	xv1xwrf3	3.213,12	8	F	1	2022-05-27 12:16:32	**Ammessa**
3863	4io28urq	3.004,87	8	F	1	2022-05-27 12:17:25	**Ammessa**
3864	sbkn3nkw	3.252,05	8	F	1	2022-05-27 13:30:24	**Ammessa**
3865	egmbk06y	3.866,24	8	F	1	2022-05-27 15:17:22	**Ammessa**
3866	9mah82zo	3.667,73	8	F	1	2022-05-27 16:29:47	**Ammessa**
3867	qsa100kd	3.728,46	8	F	1	2022-05-27 17:00:30	**Ammessa**
3868	6os0ujd2	3.576,10	8	F	1	2022-05-27 17:20:19	**Ammessa**
3869	7kueiycn	3.578,86	8	F	1	2022-05-27 17:31:24	**Ammessa**

POR PUGLIA FESR - FSE 2014-2020. Asse X - Azione 10.2 "Interventi per il rafforzamento delle competenze di base". Avviso pubblico "Borse di studio per studenti delle scuole secondarie di secondo grado a.s. 2021-2022". CUP B31I22000690009. Codice MIR A1002.890.

ALLEGATO A) DELL'ATTO DIRIGENZIALE CODICE CIFRA: 162/DIR/2022/000255 DEL 29/11/2022

GRADUATORIA DEGLI AMMESSI AL BENEFICIO

Num	Cod_Pratica	ISEE	Punti_ISEE	Genere come da CF	Punti genere	Data e ora di trasmissione pratica	ESITO
3870	7gk8fa4m	3.522,85	8	F	1	2022-05-27 17:45:35	**Ammessa**
3871	hkqhdl6x	3.163,05	8	F	1	2022-05-27 18:07:46	**Ammessa**
3872	frgl5dcu	3.840,24	8	F	1	2022-05-27 18:18:00	**Ammessa**
3873	xekdoovm	3.300,00	8	F	1	2022-05-27 18:19:42	**Ammessa**
3874	02br1ddc	3.858,93	8	F	1	2022-05-27 18:37:14	**Ammessa**
3875	3j40goqn	3.200,20	8	F	1	2022-05-27 19:13:42	**Ammessa**
3876	mo73ywds	3.792,31	8	F	1	2022-05-27 20:36:41	**Ammessa**
3877	7vs1q28h	3.985,88	8	F	1	2022-05-28 00:02:05	**Ammessa**
3878	fn5h2ccz	3.079,89	8	F	1	2022-05-28 09:56:54	**Ammessa**
3879	8a0ui068	3.653,49	8	F	1	2022-05-28 10:11:30	**Ammessa**
3880	uppffmw6	3.327,54	8	F	1	2022-05-28 10:17:36	**Ammessa**
3881	p21amjv4	3.930,38	8	F	1	2022-05-28 12:03:25	**Ammessa**
3882	heemq8sd	3.809,03	8	F	1	2022-05-28 12:25:03	**Ammessa**
3883	onl5et4z	3.674,09	8	F	1	2022-05-28 19:11:34	**Ammessa**
3884	576g8gmr	3.452,03	8	F	1	2022-05-28 21:22:04	**Ammessa**
3885	sbauk3xl	3.188,24	8	F	1	2022-05-29 10:41:20	**Ammessa**
3886	n6kgx25i	3.764,29	8	F	1	2022-05-29 10:47:08	**Ammessa**
3887	2carwlo3	3.188,24	8	F	1	2022-05-29 10:49:45	**Ammessa**
3888	tqh9a6bh	3.067,58	8	F	1	2022-05-29 12:02:32	**Ammessa**
3889	aktjhqi9	3.037,40	8	F	1	2022-05-30 09:31:08	**Ammessa**
3890	32y7ytkp	3.314,95	8	F	1	2022-05-30 10:01:29	**Ammessa**
3891	13f52tpu	3.146,43	8	F	1	2022-05-30 10:17:32	**Ammessa**
3892	mkhnqv16	3.549,05	8	F	1	2022-05-30 11:06:17	**Ammessa**
3893	x9ai4toa	3.947,44	8	F	1	2022-05-30 11:41:55	**Ammessa**
3894	51nxg6d3	3.564,25	8	F	1	2022-05-30 11:43:59	**Ammessa**
3895	urzqem15	3.619,69	8	F	1	2022-05-30 12:27:08	**Ammessa**
3896	5cn0af32	3.178,75	8	F	1	2022-05-30 16:59:13	**Ammessa**
3897	y9u5kcdn	3.556,42	8	F	1	2022-05-30 17:15:39	**Ammessa**
3898	rq4uvuhr	3.106,15	8	F	1	2022-05-30 17:25:06	**Ammessa**
3899	vxndcj62	3.894,39	8	F	1	2022-05-30 17:29:22	**Ammessa**
3900	tgz87aum	3.490,81	8	F	1	2022-05-30 17:40:36	**Ammessa**
3901	s8oxauck	3.748,98	8	F	1	2022-05-30 17:41:32	**Ammessa**
3902	vz91in7u	3.911,28	8	F	1	2022-05-30 17:51:45	**Ammessa**
3903	ocbpd8da	3.751,80	8	F	1	2022-05-30 17:57:41	**Ammessa**
3904	wflj2b6k	3.140,00	8	F	1	2022-05-30 18:00:08	**Ammessa**
3905	rv7jbhqj	3.140,00	8	F	1	2022-05-30 18:07:23	**Ammessa**
3906	6mebuztk	3.163,25	8	F	1	2022-05-30 18:41:28	**Ammessa**
3907	gcts3tnb	3.999,84	8	F	1	2022-05-30 18:53:23	**Ammessa**
3908	vubh58p4	3.375,34	8	F	1	2022-05-30 19:02:35	**Ammessa**
3909	rh0v87gt	3.172,87	8	F	1	2022-05-30 19:03:31	**Ammessa**
3910	r9esulhn	3.484,82	8	F	1	2022-05-30 19:13:40	**Ammessa**
3911	vu7l1yzx	3.748,21	8	F	1	2022-05-30 19:20:38	**Ammessa**
3912	6wxegyz4	3.060,81	8	F	1	2022-05-30 20:40:51	**Ammessa**

POR PUGLIA FESR - FSE 2014-2020. Asse X - Azione 10.2 "Interventi per il rafforzamento delle competenze di base". Avviso pubblico "Borse di studio per studenti delle scuole secondarie di secondo grado a.s. 2021-2022". CUP B31I22000690009. Codice MIR A1002.890.

ALLEGATO A) DELL'ATTO DIRIGENZIALE CODICE CIFRA: 162/DIR/2022/000255 DEL 29/11/2022

GRADUATORIA DEGLI AMMESSI AL BENEFICIO

Num	Cod_Pratica	ISEE	Punti_ISEE	Genere come da CF	Punti genere	Data e ora di trasmissione pratica	ESITO
3913	0wkxayup	3.951,35	8	F	1	2022-05-30 20:56:27	**Ammessa**
3914	sdx3tgvx	3.790,16	8	F	1	2022-05-31 09:45:28	**Ammessa**
3915	93ur5yl5	3.479,69	8	F	1	2022-05-31 10:13:02	**Ammessa**
3916	gl0ymd7q	3.615,28	8	F	1	2022-05-31 10:49:51	**Ammessa**
3917	z2x0yvit	3.527,40	8	F	1	2022-05-31 11:06:03	**Ammessa**
3918	qvl1yfzl	3.391,48	8	F	1	2022-05-31 11:23:10	**Ammessa**
3919	t0jdwsmz	3.420,81	8	F	1	2022-05-31 11:34:27	**Ammessa**
3920	64qju8f8	3.132,56	8	F	1	2022-05-31 11:51:11	**Ammessa**
3921	qu392vq1	3.554,96	8	F	1	2022-05-31 11:59:28	**Ammessa**
3922	02kdmb21	3.123,10	8	F	1	2022-05-31 12:29:57	**Ammessa**
3923	gd2vszxi	3.714,95	8	F	1	2022-05-31 13:45:18	**Ammessa**
3924	h6pq1ydq	3.839,87	8	F	1	2022-05-31 13:46:17	**Ammessa**
3925	ujd3cqep	3.726,25	8	F	1	2022-05-31 15:00:09	**Ammessa**
3926	bu1cfwxa	3.900,35	8	F	1	2022-05-31 15:10:48	**Ammessa**
3927	4fhxjlvv	3.114,43	8	F	1	2022-05-31 16:50:23	**Ammessa**
3928	tfm2i4s1	3.566,88	8	F	1	2022-05-31 16:55:47	**Ammessa**
3929	fxupxmis	3.816,23	8	F	1	2022-05-31 17:01:52	**Ammessa**
3930	05zs0mua	3.265,54	8	F	1	2022-05-31 17:09:35	**Ammessa**
3931	npmfacx3	3.939,36	8	F	1	2022-05-31 18:18:53	**Ammessa**
3932	s9n3ouvc	3.284,31	8	F	1	2022-05-31 18:25:33	**Ammessa**
3933	zyl2z7cb	3.363,14	8	F	1	2022-05-31 18:32:56	**Ammessa**
3934	7wxljcqh	3.082,45	8	F	1	2022-05-31 18:48:46	**Ammessa**
3935	tmmvw6jt	3.063,04	8	F	1	2022-05-31 19:38:25	**Ammessa**
3936	ruawyeid	3.610,67	8	F	1	2022-05-31 20:25:10	**Ammessa**
3937	aupfwm6v	3.798,95	8	F	1	2022-05-31 20:25:49	**Ammessa**
3938	q91s173m	3.317,85	8	F	1	2022-05-31 20:27:42	**Ammessa**
3939	3clyo3uv	3.029,02	8	F	1	2022-05-31 20:47:42	**Ammessa**
3940	77o054f7	3.235,79	8	F	1	2022-05-31 21:30:40	**Ammessa**
3941	e8qrqscw	3.736,22	8	F	1	2022-05-31 22:44:36	**Ammessa**
3942	sshqstf7	3.138,03	8	F	1	2022-06-01 07:50:48	**Ammessa**
3943	1q7yzn0u	3.009,27	8	F	1	2022-06-01 09:08:28	**Ammessa**
3944	q1m6zvge	3.601,89	8	F	1	2022-06-01 10:04:36	**Ammessa**
3945	gogiwbji	3.601,89	8	F	1	2022-06-01 10:07:45	**Ammessa**
3946	glkv6inm	3.536,03	8	F	1	2022-06-01 10:12:36	**Ammessa**
3947	jy4qd7sw	3.415,79	8	F	1	2022-06-01 10:52:16	**Ammessa**
3948	snyrkf9i	3.079,67	8	F	1	2022-06-01 10:59:31	**Ammessa**
3949	eq4rf5ko	3.640,91	8	F	1	2022-06-01 11:09:29	**Ammessa**
3950	z3ukqlhb	3.283,60	8	F	1	2022-06-01 11:36:28	**Ammessa**
3951	hb5lhgaf	3.320,24	8	F	1	2022-06-01 12:29:14	**Ammessa**
3952	jq67szuo	3.407,64	8	F	1	2022-06-01 13:04:48	**Ammessa**
3953	fugk6tnp	3.423,38	8	F	1	2022-06-01 13:10:11	**Ammessa**
3954	v5vossbf	3.482,93	8	F	1	2022-06-01 16:38:55	**Ammessa**
3955	xc0d2yvf	3.150,06	8	F	1	2022-06-01 17:08:04	**Ammessa**

POR PUGLIA FESR - FSE 2014-2020. Asse X - Azione 10.2 "Interventi per il rafforzamento delle competenze di base". Avviso pubblico "Borse di studio per studenti delle scuole secondarie di secondo grado a.s. 2021-2022". CUP B31I22000690009. Codice MIR A1002.890.

ALLEGATO A) DELL'ATTO DIRIGENZIALE CODICE CIFRA: 162/DIR/2022/000255 DEL 29/11/2022

GRADUATORIA DEGLI AMMESSI AL BENEFICIO

Num	Cod_Pratica	ISEE	Punti_ISEE	Genere come da CF	Punti genere	Data e ora di trasmissione pratica	ESITO
3956	zkxa3l1p	3.108,11	8	F	1	2022-06-01 17:14:04	**Ammessa**
3957	48hjcj5b	3.875,49	8	F	1	2022-06-01 17:23:15	**Ammessa**
3958	wzg2cfyq	3.854,78	8	F	1	2022-06-01 17:42:39	**Ammessa**
3959	uwru7xv2	3.082,90	8	F	1	2022-06-01 17:49:08	**Ammessa**
3960	fk1yi5ms	3.948,92	8	F	1	2022-06-01 18:20:59	**Ammessa**
3961	f82p4pxo	3.073,76	8	F	1	2022-06-01 18:32:24	**Ammessa**
3962	1syfb0ye	3.356,17	8	F	1	2022-06-01 19:39:26	**Ammessa**
3963	nvyenzu5	3.947,61	8	F	1	2022-06-01 20:05:53	**Ammessa**
3964	mgov6ki2	3.379,61	8	F	1	2022-06-01 21:02:32	**Ammessa**
3965	78ao58it	3.328,36	8	F	1	2022-06-01 21:07:17	**Ammessa**
3966	5tgxol0n	3.319,55	8	F	1	2022-06-02 08:40:19	**Ammessa**
3967	hrzxsqhc	3.066,63	8	F	1	2022-06-02 09:00:54	**Ammessa**
3968	p9fuhcxp	3.638,70	8	F	1	2022-06-02 11:10:41	**Ammessa**
3969	4mxhx1yl	3.346,62	8	F	1	2022-06-02 17:07:31	**Ammessa**
3970	4kr0wncw	3.291,50	8	F	1	2022-06-02 23:28:05	**Ammessa**
3971	fs8q5u16	3.291,50	8	F	1	2022-06-02 23:33:14	**Ammessa**
3972	3egg2di7	3.952,13	8	F	1	2022-06-03 09:16:42	**Ammessa**
3973	ekvty2t2	3.686,47	8	F	1	2022-06-03 11:08:59	**Ammessa**
3974	1d77iuqa	3.293,92	8	F	1	2022-06-03 11:15:36	**Ammessa**
3975	x5ek253i	3.384,16	8	F	1	2022-06-03 11:17:59	**Ammessa**
3976	72oc8mde	3.989,35	8	F	1	2022-06-03 12:03:01	**Ammessa**
3977	yv2wi1b9	3.317,57	8	F	1	2022-06-03 12:17:21	**Ammessa**
3978	pgg3yvih	3.393,61	8	F	1	2022-06-03 12:18:04	**Ammessa**
3979	s2tio0uz	3.138,13	8	F	1	2022-06-03 12:44:41	**Ammessa**
3980	ajnoi10n	3.912,47	8	F	1	2022-06-03 13:41:12	**Ammessa**
3981	fbt7jxmf	3.953,43	8	F	1	2022-06-03 16:46:04	**Ammessa**
3982	cdh4xyy7	3.211,38	8	F	1	2022-06-03 17:18:10	**Ammessa**
3983	3lcomw7d	3.956,92	8	F	1	2022-06-03 17:28:41	**Ammessa**
3984	if8sw3yy	3.144,20	8	F	1	2022-06-03 17:35:48	**Ammessa**
3985	5v49ve0u	3.598,80	8	F	1	2022-06-03 17:56:16	**Ammessa**
3986	jiofoaio	3.679,60	8	F	1	2022-06-03 17:56:51	**Ammessa**
3987	onh9s3gl	3.192,39	8	F	1	2022-06-03 18:43:16	**Ammessa**
3988	qc6r1ipu	3.991,08	8	F	1	2022-06-03 18:43:20	**Ammessa**
3989	6w9aoljx	3.365,24	8	F	1	2022-06-03 19:00:22	**Ammessa**
3990	dguxdu8x	3.191,44	8	F	1	2022-06-03 20:07:45	**Ammessa**
3991	in1jcltw	3.300,06	8	F	1	2022-06-03 20:28:27	**Ammessa**
3992	xises7v8	3.283,63	8	F	1	2022-06-03 21:03:29	**Ammessa**
3993	wwvb9e0x	3.643,90	8	F	1	2022-06-03 21:13:45	**Ammessa**
3994	dyi945hf	3.163,66	8	F	1	2022-06-04 01:06:59	**Ammessa**
3995	sqkekfxh	3.008,83	8	F	1	2022-06-04 09:47:50	**Ammessa**
3996	ppm46819	3.877,66	8	F	1	2022-06-04 10:12:24	**Ammessa**
3997	sk7ve7q7	3.067,07	8	F	1	2022-06-04 11:15:51	**Ammessa**
3998	cbxy6ggn	3.364,23	8	F	1	2022-06-05 09:39:51	**Ammessa**

POR PUGLIA FESR - FSE 2014-2020. Asse X - Azione 10.2 "Interventi per il rafforzamento delle competenze di base". Avviso pubblico "Borse di studio per studenti delle scuole secondarie di secondo grado a.s. 2021-2022". CUP B31I22000690009. Codice MIR A1002.890.

ALLEGATO A) DELL'ATTO DIRIGENZIALE CODICE CIFRA: 162/DIR/2022/000255 DEL 29/11/2022

GRADUATORIA DEGLI AMMESSI AL BENEFICIO

Num	Cod_Pratica	ISEE	Punti_ISEE	Genere come da CF	Punti genere	Data e ora di trasmissione pratica	ESITO
3999	kzn55co1	3.169,62	8	F	1	2022-06-05 15:20:14	**Ammessa**
4000	l0wbs761	3.027,94	8	F	1	2022-06-05 22:05:55	**Ammessa**
4001	w1jjleah	3.505,69	8	F	1	2022-06-06 06:48:29	**Ammessa**
4002	0gxiwj2e	3.375,59	8	F	1	2022-06-06 09:36:27	**Ammessa**
4003	5scz2kby	3.200,20	8	F	1	2022-06-06 10:02:46	**Ammessa**
4004	iesg5o9x	3.280,47	8	F	1	2022-06-06 10:04:40	**Ammessa**
4005	0oxygghm	3.512,70	8	F	1	2022-06-06 10:17:50	**Ammessa**
4006	5rscehg8	3.196,67	8	F	1	2022-06-06 10:40:00	**Ammessa**
4007	01nv17q5	3.336,75	8	F	1	2022-06-06 10:40:42	**Ammessa**
4008	qkb5ixd6	3.994,82	8	F	1	2022-06-06 11:01:03	**Ammessa**
4009	uigcd4hu	3.726,28	8	F	1	2022-06-06 11:14:29	**Ammessa**
4010	db7nrm1m	3.358,82	8	F	1	2022-06-06 11:20:54	**Ammessa**
4011	r9r648ln	3.948,73	8	F	1	2022-06-06 11:34:09	**Ammessa**
4012	6l49im71	3.966,07	8	F	1	2022-06-06 11:57:11	**Ammessa**
4013	zcepbkzk	3.423,58	8	F	1	2022-06-06 11:59:53	**Ammessa**
4014	m69uxebv	3.501,05	8	F	1	2022-06-06 12:26:05	**Ammessa**
4015	cbb7uzz7	3.095,98	8	F	1	2022-06-06 12:26:38	**Ammessa**
4016	fnx7n37i	3.823,53	8	F	1	2022-06-06 12:37:10	**Ammessa**
4017	60oyc9d9	3.983,74	8	F	1	2022-06-06 13:13:10	**Ammessa**
4018	iut2bxac	3.366,30	8	F	1	2022-06-06 14:04:29	**Ammessa**
4019	225ogbg2	3.030,70	8	F	1	2022-06-06 14:20:19	**Ammessa**
4020	3ekmhbao	3.793,75	8	F	1	2022-06-06 16:57:27	**Ammessa**
4021	mmeavyuk	3.262,25	8	F	1	2022-06-06 17:25:45	**Ammessa**
4022	53p81h4d	3.059,51	8	F	1	2022-06-06 17:26:11	**Ammessa**
4023	hgbfel57	3.303,42	8	F	1	2022-06-06 17:37:12	**Ammessa**
4024	xdil5a29	3.007,81	8	F	1	2022-06-06 17:56:47	**Ammessa**
4025	bybt582h	3.712,00	8	F	1	2022-06-06 17:59:33	**Ammessa**
4026	ilbprtk9	3.825,35	8	F	1	2022-06-06 18:07:18	**Ammessa**
4027	3sr8h504	3.128,54	8	F	1	2022-06-06 18:22:21	**Ammessa**
4028	3sz1apka	3.398,11	8	F	1	2022-06-06 18:26:40	**Ammessa**
4029	m8yv0l7w	3.937,49	8	F	1	2022-06-06 18:42:37	**Ammessa**
4030	4628c1et	3.292,79	8	F	1	2022-06-06 18:51:04	**Ammessa**
4031	rr17qrxe	3.067,50	8	F	1	2022-06-06 18:51:15	**Ammessa**
4032	h5m2j12p	3.118,98	8	F	1	2022-06-06 18:57:03	**Ammessa**
4033	nj38gqc6	3.712,36	8	F	1	2022-06-06 19:19:51	**Ammessa**
4034	lhqfhb2c	3.275,59	8	F	1	2022-06-06 19:27:29	**Ammessa**
4035	04m3m0g7	3.370,76	8	F	1	2022-06-06 19:37:26	**Ammessa**
4036	flyuie2y	3.275,59	8	F	1	2022-06-06 19:39:25	**Ammessa**
4037	wb1g9iu7	3.331,83	8	F	1	2022-06-06 20:11:07	**Ammessa**
4038	raqp9ts3	3.782,69	8	F	1	2022-06-06 20:48:47	**Ammessa**
4039	neuqkeai	3.782,69	8	F	1	2022-06-06 20:53:12	**Ammessa**
4040	6qy8knzr	3.032,99	8	F	1	2022-06-06 21:23:48	**Ammessa**
4041	nkz2q2c3	3.496,83	8	F	1	2022-06-06 22:08:37	**Ammessa**

POR PUGLIA FESR - FSE 2014-2020. Asse X - Azione 10.2 "Interventi per il rafforzamento delle competenze di base". Avviso pubblico "Borse di studio per studenti delle scuole secondarie di secondo grado a.s. 2021-2022". CUP B31I22000690009. Codice MIR A1002.890.

ALLEGATO A) DELL'ATTO DIRIGENZIALE CODICE CIFRA: 162/DIR/2022/000255 DEL 29/11/2022

GRADUATORIA DEGLI AMMESSI AL BENEFICIO

Num	Cod_Pratica	ISEE	Punti_ISEE	Genere come da CF	Punti genere	Data e ora di trasmissione pratica	ESITO
4042	zswrhef8	3.794,31	8	F	1	2022-06-06 23:43:12	**Ammessa**
4043	ewga09kl	3.163,84	8	F	1	2022-06-07 09:46:17	**Ammessa**
4044	dv1lki5l	3.393,42	8	F	1	2022-06-07 10:02:49	**Ammessa**
4045	2mgiq3hy	3.146,08	8	F	1	2022-06-07 10:19:19	**Ammessa**
4046	ns6d7k5l	3.631,30	8	F	1	2022-06-07 10:28:08	**Ammessa**
4047	2vlsput1	3.233,08	8	F	1	2022-06-07 10:36:17	**Ammessa**
4048	015isioj	3.993,81	8	F	1	2022-06-07 10:37:53	**Ammessa**
4049	s5l5vx6h	3.743,46	8	F	1	2022-06-07 11:06:49	**Ammessa**
4050	33v4n4oa	3.703,14	8	F	1	2022-06-07 11:33:18	**Ammessa**
4051	dog1o9lh	3.233,08	8	F	1	2022-06-07 11:49:48	**Ammessa**
4052	krsj8sam	3.511,09	8	F	1	2022-06-07 11:53:38	**Ammessa**
4053	8xnylof1	3.511,09	8	F	1	2022-06-07 11:55:17	**Ammessa**
4054	orudsta6	3.532,52	8	F	1	2022-06-07 12:04:20	**Ammessa**
4055	9xkwcrso	3.006,76	8	F	1	2022-06-07 14:49:02	**Ammessa**
4056	2lv9i796	3.974,80	8	F	1	2022-06-07 15:09:44	**Ammessa**
4057	zwpb93jr	3.213,27	8	F	1	2022-06-07 15:17:40	**Ammessa**
4058	las5vuis	3.379,88	8	F	1	2022-06-07 15:22:59	**Ammessa**
4059	ylplxe3q	3.566,75	8	F	1	2022-06-07 15:41:07	**Ammessa**
4060	yezqflbr	3.502,14	8	F	1	2022-06-07 15:41:09	**Ammessa**
4061	vab7tbnh	3.216,22	8	F	1	2022-06-07 15:47:25	**Ammessa**
4062	jnwugvfg	3.940,39	8	F	1	2022-06-07 15:52:03	**Ammessa**
4063	5j91wyxq	3.355,11	8	F	1	2022-06-07 15:53:25	**Ammessa**
4064	2uc7j6hj	3.948,33	8	F	1	2022-06-07 16:47:06	**Ammessa**
4065	wzm4ceo4	3.970,59	8	F	1	2022-06-07 17:51:41	**Ammessa**
4066	5seqyksn	3.703,33	8	F	1	2022-06-07 17:54:14	**Ammessa**
4067	b14cxm0j	3.031,85	8	F	1	2022-06-07 18:28:45	**Ammessa**
4068	kvw9mojc	3.476,63	8	F	1	2022-06-07 18:51:56	**Ammessa**
4069	8ayxdjeq	3.397,32	8	F	1	2022-06-07 19:04:17	**Ammessa**
4070	o3u8j72j	3.215,69	8	F	1	2022-06-07 19:20:17	**Ammessa**
4071	ogc3douw	3.674,23	8	F	1	2022-06-07 19:35:20	**Ammessa**
4072	a9qkm71h	3.536,59	8	F	1	2022-06-07 19:40:10	**Ammessa**
4073	4eo5itvn	3.361,55	8	F	1	2022-06-07 19:51:38	**Ammessa**
4074	5i4usfqa	3.791,46	8	F	1	2022-06-07 20:07:50	**Ammessa**
4075	cupbpfxv	3.224,24	8	F	1	2022-06-07 20:26:40	**Ammessa**
4076	t08smzuh	3.960,89	8	F	1	2022-06-07 20:49:12	**Ammessa**
4077	ix42zskv	3.170,00	8	F	1	2022-06-07 22:30:24	**Ammessa**
4078	pwh1290g	3.050,00	8	F	1	2022-06-08 04:31:57	**Ammessa**
4079	e9gm2em3	3.143,31	8	F	1	2022-06-08 09:05:34	**Ammessa**
4080	ed9ugzh3	3.982,36	8	F	1	2022-06-08 09:15:01	**Ammessa**
4081	poqd2s8k	3.090,89	8	F	1	2022-06-08 09:58:48	**Ammessa**
4082	2vobnh0z	3.429,61	8	F	1	2022-06-08 10:07:39	**Ammessa**
4083	gt7dtqdw	3.777,40	8	F	1	2022-06-08 11:01:15	**Ammessa**
4084	7549n0lt	3.087,15	8	F	1	2022-06-08 11:29:22	**Ammessa**

POR PUGLIA FESR - FSE 2014-2020. Asse X - Azione 10.2 "Interventi per il rafforzamento delle competenze di base". Avviso pubblico "Borse di studio per studenti delle scuole secondarie di secondo grado a.s. 2021-2022". CUP B31I22000690009. Codice MIR A1002.890.

ALLEGATO A) DELL'ATTO DIRIGENZIALE CODICE CIFRA: 162/DIR/2022/000255 DEL 29/11/2022

GRADUATORIA DEGLI AMMESSI AL BENEFICIO

Num	Cod_Pratica	ISEE	Punti_ISEE	Genere come da CF	Punti genere	Data e ora di trasmissione pratica	ESITO
4085	4rta5vva	3.084,80	8	F	1	2022-06-08 11:32:45	**Ammessa**
4086	oc4rytww	3.297,35	8	F	1	2022-06-08 11:48:06	**Ammessa**
4087	flb103zk	3.613,82	8	F	1	2022-06-08 11:48:58	**Ammessa**
4088	wx7a1qjm	3.998,04	8	F	1	2022-06-08 11:53:28	**Ammessa**
4089	n82f5u1e	3.788,14	8	F	1	2022-06-08 12:17:02	**Ammessa**
4090	oe2uikg3	3.256,09	8	F	1	2022-06-08 13:03:35	**Ammessa**
4091	fy6e8e32	3.842,37	8	F	1	2022-06-08 13:05:35	**Ammessa**
4092	7w2i0g3b	3.538,70	8	F	1	2022-06-08 14:24:06	**Ammessa**
4093	972ac9xd	3.070,52	8	F	1	2022-06-08 14:38:28	**Ammessa**
4094	lhpyup0c	3.374,41	8	F	1	2022-06-08 14:44:24	**Ammessa**
4095	7ivip94g	3.405,35	8	F	1	2022-06-08 15:20:22	**Ammessa**
4096	moxp2zz3	3.566,88	8	F	1	2022-06-08 15:26:07	**Ammessa**
4097	cwdjm48h	3.677,44	8	F	1	2022-06-08 15:39:09	**Ammessa**
4098	bsjdtccr	3.919,27	8	F	1	2022-06-08 16:20:11	**Ammessa**
4099	xt1m5235	3.156,67	8	F	1	2022-06-08 16:28:12	**Ammessa**
4100	mq7yived	3.874,31	8	F	1	2022-06-08 16:32:55	**Ammessa**
4101	t73frol0	3.572,79	8	F	1	2022-06-08 16:57:36	**Ammessa**
4102	0yv811og	3.522,86	8	F	1	2022-06-08 17:10:34	**Ammessa**
4103	ri06ilf7	3.807,37	8	F	1	2022-06-08 17:36:03	**Ammessa**
4104	50tnhzmk	3.142,54	8	F	1	2022-06-08 17:42:48	**Ammessa**
4105	18g27qt9	3.702,94	8	F	1	2022-06-08 18:00:00	**Ammessa**
4106	yd0zh92h	3.535,53	8	F	1	2022-06-08 18:04:23	**Ammessa**
4107	opw5bf82	3.652,92	8	F	1	2022-06-08 18:05:12	**Ammessa**
4108	5ovi75fo	3.451,01	8	F	1	2022-06-08 18:06:13	**Ammessa**
4109	7hzk4v08	3.691,39	8	F	1	2022-06-08 18:07:27	**Ammessa**
4110	3613pi8v	3.138,21	8	F	1	2022-06-08 18:17:55	**Ammessa**
4111	71azoqra	3.127,21	8	F	1	2022-06-08 18:18:07	**Ammessa**
4112	o3gfa569	3.959,18	8	F	1	2022-06-08 18:18:20	**Ammessa**
4113	9xxumb6b	3.571,79	8	F	1	2022-06-08 18:22:07	**Ammessa**
4114	72e4bunt	3.138,21	8	F	1	2022-06-08 18:23:56	**Ammessa**
4115	g5wlw42j	3.114,75	8	F	1	2022-06-08 18:27:41	**Ammessa**
4116	tum8m6m1	3.127,21	8	F	1	2022-06-08 18:28:16	**Ammessa**
4117	awh7i5vv	3.285,90	8	F	1	2022-06-08 18:37:00	**Ammessa**
4118	mw846m7f	3.661,19	8	F	1	2022-06-08 18:50:04	**Ammessa**
4119	5zak0cr9	3.774,05	8	F	1	2022-06-08 19:20:23	**Ammessa**
4120	uq53dq7g	3.959,79	8	F	1	2022-06-08 19:22:20	**Ammessa**
4121	2lyp2st4	3.823,55	8	F	1	2022-06-08 20:10:29	**Ammessa**
4122	u1b4xruo	3.536,83	8	F	1	2022-06-08 20:26:57	**Ammessa**
4123	qvos06a3	3.573,89	8	F	1	2022-06-08 20:30:46	**Ammessa**
4124	a9zj0gtm	3.324,34	8	F	1	2022-06-08 20:43:39	**Ammessa**
4125	ne2wbnhe	3.751,93	8	F	1	2022-06-08 21:24:34	**Ammessa**
4126	sdhp86rv	3.213,27	8	F	1	2022-06-09 08:10:24	**Ammessa**
4127	bhsoxet1	3.202,26	8	F	1	2022-06-09 09:26:02	**Ammessa**

POR PUGLIA FESR - FSE 2014-2020. Asse X - Azione 10.2 "Interventi per il rafforzamento delle competenze di base". Avviso pubblico "Borse di studio per studenti delle scuole secondarie di secondo grado a.s. 2021-2022". CUP B31I22000690009. Codice MIR A1002.890.

ALLEGATO A) DELL'ATTO DIRIGENZIALE CODICE CIFRA: 162/DIR/2022/000255 DEL 29/11/2022

GRADUATORIA DEGLI AMMESSI AL BENEFICIO

Num	Cod_Pratica	ISEE	Punti_ISEE	Genere come da CF	Punti genere	Data e ora di trasmissione pratica	ESITO
4128	bkqklca2	3.613,63	8	F	1	2022-06-09 10:34:18	**Ammessa**
4129	f5bxy0e0	3.012,74	8	F	1	2022-06-09 10:45:27	**Ammessa**
4130	w8b4793k	3.009,43	8	F	1	2022-06-09 10:51:16	**Ammessa**
4131	7bm8mwp6	3.380,32	8	F	1	2022-06-09 11:46:11	**Ammessa**
4132	5jmeyu96	3.953,42	8	F	1	2022-06-09 11:48:45	**Ammessa**
4133	i3tm6sao	3.100,46	8	F	1	2022-06-09 11:50:10	**Ammessa**
4134	hn9rrfuj	3.960,98	8	F	1	2022-06-09 11:53:27	**Ammessa**
4135	kmflz37p	3.613,63	8	F	1	2022-06-09 13:27:58	**Ammessa**
4136	yrf4kdm2	3.400,93	8	F	1	2022-06-09 13:36:50	**Ammessa**
4137	5wtpwm1l	3.378,43	8	F	1	2022-06-09 14:14:05	**Ammessa**
4138	p1fhc1ha	3.473,08	8	F	1	2022-06-09 14:36:29	**Ammessa**
4139	rcfz1iin	3.212,36	8	F	1	2022-06-09 17:39:46	**Ammessa**
4140	isdrvf8k	3.693,74	8	F	1	2022-06-09 17:51:20	**Ammessa**
4141	xlp77mwv	3.476,30	8	F	1	2022-06-09 18:29:13	**Ammessa**
4142	zmvc0snz	3.095,77	8	F	1	2022-06-09 18:37:45	**Ammessa**
4143	mmms0jdx	3.861,13	8	F	1	2022-06-09 18:39:22	**Ammessa**
4144	ybi6zlkk	3.797,55	8	F	1	2022-06-09 18:59:23	**Ammessa**
4145	8q3rhntd	3.443,16	8	F	1	2022-06-09 19:16:09	**Ammessa**
4146	b704vdkq	3.443,16	8	F	1	2022-06-09 19:22:55	**Ammessa**
4147	nwhgjs5v	3.443,16	8	F	1	2022-06-09 19:30:06	**Ammessa**
4148	t8hkkz6l	3.801,44	8	F	1	2022-06-09 19:49:37	**Ammessa**
4149	cybejnws	3.941,96	8	F	1	2022-06-09 21:06:06	**Ammessa**
4150	g1cdz0f1	3.080,39	8	F	1	2022-06-10 09:36:11	**Ammessa**
4151	u1h876kt	3.165,31	8	F	1	2022-06-10 09:49:01	**Ammessa**
4152	w0v8tv66	3.853,99	8	F	1	2022-06-10 10:28:27	**Ammessa**
4153	daqbjj9t	3.854,01	8	F	1	2022-06-10 10:32:36	**Ammessa**
4154	j1cbjzr4	3.700,00	8	F	1	2022-06-10 10:48:27	**Ammessa**
4155	eig22t24	3.823,53	8	F	1	2022-06-10 10:54:13	**Ammessa**
4156	fsluiztt	3.557,98	8	F	1	2022-06-10 12:01:43	**Ammessa**
4157	e3biv2s9	3.606,88	8	F	1	2022-06-10 12:05:36	**Ammessa**
4158	3srj0z1u	3.253,25	8	F	1	2022-06-10 12:19:04	**Ammessa**
4159	786tyby5	3.511,38	8	F	1	2022-06-10 13:01:00	**Ammessa**
4160	p93k1l6p	3.459,63	8	F	1	2022-06-10 18:12:58	**Ammessa**
4161	eikgsjmr	3.694,62	8	F	1	2022-06-10 18:14:59	**Ammessa**
4162	7l49oxrb	3.056,68	8	F	1	2022-06-10 18:46:10	**Ammessa**
4163	ouoddd01	3.607,83	8	F	1	2022-06-10 18:47:11	**Ammessa**
4164	zzwxaaqo	3.823,53	8	F	1	2022-06-10 20:25:30	**Ammessa**
4165	kwtsy2kz	3.477,07	8	F	1	2022-06-10 20:48:00	**Ammessa**
4166	gdhancgp	3.529,76	8	F	1	2022-06-10 21:54:58	**Ammessa**
4167	4gvu29s8	3.347,69	8	F	1	2022-06-10 22:36:12	**Ammessa**
4168	xptn825v	3.780,33	8	F	1	2022-06-11 03:48:34	**Ammessa**
4169	0etjb68s	3.544,73	8	F	1	2022-06-11 11:19:05	**Ammessa**
4170	3fmixa7w	3.671,95	8	F	1	2022-06-11 12:30:41	**Ammessa**

POR PUGLIA FESR - FSE 2014-2020. Asse X - Azione 10.2 "Interventi per il rafforzamento delle competenze di base". Avviso pubblico "Borse di studio per studenti delle scuole secondarie di secondo grado a.s. 2021-2022". CUP B31I22000690009. Codice MIR A1002.890.

ALLEGATO A) DELL'ATTO DIRIGENZIALE CODICE CIFRA: 162/DIR/2022/000255 DEL 29/11/2022

GRADUATORIA DEGLI AMMESSI AL BENEFICIO

Num	Cod_Pratica	ISEE	Punti_ISEE	Genere come da CF	Punti genere	Data e ora di trasmissione pratica	ESITO
4171	z04wuide	3.871,67	8	F	1	2022-06-11 16:03:24	**Ammessa**
4172	xhr7op2h	3.964,83	8	F	1	2022-06-11 16:17:06	**Ammessa**
4173	wvhxd4z0	3.964,83	8	F	1	2022-06-11 16:22:16	**Ammessa**
4174	7d0d8nn5	3.126,03	8	F	1	2022-06-12 12:22:03	**Ammessa**
4175	4uypmypd	3.174,16	8	F	1	2022-06-13 09:19:29	**Ammessa**
4176	k4viq9xa	3.517,81	8	F	1	2022-06-13 10:16:51	**Ammessa**
4177	ph4ondlo	3.761,31	8	F	1	2022-06-13 10:20:26	**Ammessa**
4178	c17chimu	3.148,13	8	F	1	2022-06-13 10:33:33	**Ammessa**
4179	rsfw3zlx	3.224,86	8	F	1	2022-06-13 10:50:59	**Ammessa**
4180	zlk7v5fz	3.012,08	8	F	1	2022-06-13 11:09:05	**Ammessa**
4181	ychamo4e	3.284,31	8	F	1	2022-06-13 11:36:16	**Ammessa**
4182	2do3j12p	3.954,48	8	F	1	2022-06-13 14:24:15	**Ammessa**
4183	z5vcei2k	3.458,72	8	F	1	2022-06-13 14:33:03	**Ammessa**
4184	pjhgjnxb	3.124,29	8	F	1	2022-06-13 14:39:08	**Ammessa**
4185	1wzaoqen	3.184,20	8	F	1	2022-06-13 16:09:06	**Ammessa**
4186	pw7o0tsv	3.493,50	8	F	1	2022-06-13 17:30:37	**Ammessa**
4187	0lashs20	3.700,37	8	F	1	2022-06-13 17:40:02	**Ammessa**
4188	3eza2265	3.680,98	8	F	1	2022-06-13 17:57:51	**Ammessa**
4189	g111oga0	3.414,81	8	F	1	2022-06-13 17:58:37	**Ammessa**
4190	d00ukrvk	3.700,37	8	F	1	2022-06-13 17:59:04	**Ammessa**
4191	eiv8ikyc	3.587,65	8	F	1	2022-06-13 19:25:04	**Ammessa**
4192	baam93j8	3.015,15	8	F	1	2022-06-13 19:29:43	**Ammessa**
4193	jwjwwnfx	3.661,79	8	F	1	2022-06-13 19:44:52	**Ammessa**
4194	3wlkgman	3.399,19	8	F	1	2022-06-13 22:40:58	**Ammessa**
4195	59ugla7q	3.283,05	8	F	1	2022-06-14 08:30:20	**Ammessa**
4196	al58wjgz	3.811,50	8	F	1	2022-06-14 08:59:52	**Ammessa**
4197	lzb563v1	3.921,57	8	F	1	2022-06-14 09:35:12	**Ammessa**
4198	fyk076wq	3.733,85	8	F	1	2022-06-14 10:22:43	**Ammessa**
4199	y8s5nt3k	3.233,08	8	F	1	2022-06-14 10:46:13	**Ammessa**
4200	6i4677aj	3.887,32	8	F	1	2022-06-14 10:51:29	**Ammessa**
4201	re6b0zw6	3.966,91	8	F	1	2022-06-14 10:56:13	**Ammessa**
4202	3502jix1	3.339,56	8	F	1	2022-06-14 10:56:35	**Ammessa**
4203	rz9oj8pm	3.222,56	8	F	1	2022-06-14 11:07:42	**Ammessa**
4204	kkzyrjr3	3.617,89	8	F	1	2022-06-14 11:08:42	**Ammessa**
4205	d0fzwoga	3.999,61	8	F	1	2022-06-14 11:25:10	**Ammessa**
4206	61zcn7mk	3.182,11	8	F	1	2022-06-14 11:44:22	**Ammessa**
4207	sgu7klhi	3.627,66	8	F	1	2022-06-14 11:46:06	**Ammessa**
4208	n8soewps	3.345,87	8	F	1	2022-06-14 11:55:10	**Ammessa**
4209	jswwrmlh	3.330,15	8	F	1	2022-06-14 12:02:09	**Ammessa**
4210	joziylmk	4.830,98	7	M	2	2022-05-09 13:00:02	**Ammessa**
4211	hrsn5v5k	4.020,16	7	M	2	2022-05-09 13:02:04	**Ammessa**
4212	3ghlt9r9	4.387,11	7	M	2	2022-05-09 13:37:20	**Ammessa**
4213	mbs7vgqk	4.877,11	7	M	2	2022-05-09 14:26:45	**Ammessa**

POR PUGLIA FESR - FSE 2014-2020. Asse X - Azione 10.2 "Interventi per il rafforzamento delle competenze di base". Avviso pubblico "Borse di studio per studenti delle scuole secondarie di secondo grado a.s. 2021-2022". CUP B31I22000690009. Codice MIR A1002.890.

ALLEGATO A) DELL'ATTO DIRIGENZIALE CODICE CIFRA: 162/DIR/2022/000255 DEL 29/11/2022

GRADUATORIA DEGLI AMMESSI AL BENEFICIO

Num	Cod_Pratica	ISEE	Punti_ISEE	Genere come da CF	Punti genere	Data e ora di trasmissione pratica	ESITO
4214	ts01apir	4.387,11	7	M	2	2022-05-09 14:54:02	**Ammessa**
4215	pi0qjls9	4.733,98	7	M	2	2022-05-09 15:15:10	**Ammessa**
4216	xyubpcb6	4.619,19	7	M	2	2022-05-09 17:37:11	**Ammessa**
4217	l0ze9gc0	4.033,34	7	M	2	2022-05-09 17:55:01	**Ammessa**
4218	njax674u	4.911,87	7	M	2	2022-05-09 18:25:08	**Ammessa**
4219	11i5pwsl	4.857,32	7	M	2	2022-05-09 18:33:04	**Ammessa**
4220	v2r0oyvx	4.068,98	7	M	2	2022-05-09 18:35:40	**Ammessa**
4221	3t38bo0u	4.927,32	7	M	2	2022-05-09 18:36:01	**Ammessa**
4222	wyrehabj	4.996,59	7	M	2	2022-05-09 18:39:09	**Ammessa**
4223	ky1q6b1b	4.731,96	7	M	2	2022-05-09 18:42:08	**Ammessa**
4224	5iklwc6t	4.461,27	7	M	2	2022-05-09 18:46:23	**Ammessa**
4225	3craj0kt	4.196,18	7	M	2	2022-05-09 18:51:12	**Ammessa**
4226	9uh0gum6	4.051,08	7	M	2	2022-05-09 18:57:46	**Ammessa**
4227	uve7b1i4	4.609,19	7	M	2	2022-05-09 18:59:04	**Ammessa**
4228	b5gk7ss8	4.248,62	7	M	2	2022-05-09 19:00:18	**Ammessa**
4229	6av6utw2	4.431,22	7	M	2	2022-05-09 19:00:52	**Ammessa**
4230	slfsgzj9	4.796,54	7	M	2	2022-05-09 19:01:01	**Ammessa**
4231	dfydhm2u	4.928,94	7	M	2	2022-05-09 19:03:17	**Ammessa**
4232	64m22ik4	4.464,59	7	M	2	2022-05-09 19:03:21	**Ammessa**
4233	10t6qpb1	4.012,26	7	M	2	2022-05-09 19:04:57	**Ammessa**
4234	nqjawxqj	4.030,73	7	M	2	2022-05-09 19:06:03	**Ammessa**
4235	gx8qsyt6	4.541,77	7	M	2	2022-05-09 19:26:57	**Ammessa**
4236	cf4t2yeb	4.594,02	7	M	2	2022-05-09 19:28:01	**Ammessa**
4237	3szabt36	4.367,54	7	M	2	2022-05-09 19:30:37	**Ammessa**
4238	wjbbihsy	4.047,52	7	M	2	2022-05-09 19:31:41	**Ammessa**
4239	xofglfws	4.935,77	7	M	2	2022-05-09 19:35:16	**Ammessa**
4240	14v22y0q	4.232,14	7	M	2	2022-05-09 20:00:38	**Ammessa**
4241	mn54o3mv	4.721,57	7	M	2	2022-05-09 20:16:30	**Ammessa**
4242	fhvfc3eh	4.499,92	7	M	2	2022-05-09 20:20:30	**Ammessa**
4243	p87xbzvg	4.103,95	7	M	2	2022-05-09 20:28:46	**Ammessa**
4244	qzwq3x1k	4.924,87	7	M	2	2022-05-09 20:47:46	**Ammessa**
4245	pa2j92eo	4.499,92	7	M	2	2022-05-09 20:48:58	**Ammessa**
4246	yc4k7di5	4.642,09	7	M	2	2022-05-09 21:28:01	**Ammessa**
4247	jsm09jwy	4.587,46	7	M	2	2022-05-09 21:28:55	**Ammessa**
4248	l03qrvgj	4.192,20	7	M	2	2022-05-09 21:36:46	**Ammessa**
4249	yeq3p70r	4.559,72	7	M	2	2022-05-09 21:39:20	**Ammessa**
4250	tb880b4s	4.507,04	7	M	2	2022-05-09 22:15:02	**Ammessa**
4251	p4yob7pf	4.262,79	7	M	2	2022-05-09 22:59:50	**Ammessa**
4252	u19q5q2r	4.294,55	7	M	2	2022-05-09 23:05:16	**Ammessa**
4253	sicso40z	4.688,00	7	M	2	2022-05-09 23:14:25	**Ammessa**
4254	fq6z06b6	4.024,14	7	M	2	2022-05-09 23:50:57	**Ammessa**
4255	proyjxys	4.006,70	7	M	2	2022-05-10 08:12:22	**Ammessa**
4256	d96h7tsn	4.406,51	7	M	2	2022-05-10 09:00:00	**Ammessa**

POR PUGLIA FESR - FSE 2014-2020. Asse X - Azione 10.2 "Interventi per il rafforzamento delle competenze di base". Avviso pubblico "Borse di studio per studenti delle scuole secondarie di secondo grado a.s. 2021-2022". CUP B31I22000690009. Codice MIR A1002.890.

ALLEGATO A) DELL'ATTO DIRIGENZIALE CODICE CIFRA: 162/DIR/2022/000255 DEL 29/11/2022

GRADUATORIA DEGLI AMMESSI AL BENEFICIO

Num	Cod_Pratica	ISEE	Punti_ISEE	Genere come da CF	Punti genere	Data e ora di trasmissione pratica	ESITO
4257	l16w0frc	4.929,69	7	M	2	2022-05-10 09:49:22	**Ammessa**
4258	p9t37cq3	4.671,77	7	M	2	2022-05-10 09:50:35	**Ammessa**
4259	rv53ngho	4.858,11	7	M	2	2022-05-10 10:05:32	**Ammessa**
4260	kbmraoph	4.508,54	7	M	2	2022-05-10 10:19:00	**Ammessa**
4261	p6srk6kp	4.677,31	7	M	2	2022-05-10 10:26:11	**Ammessa**
4262	jtfy960o	4.623,57	7	M	2	2022-05-10 10:28:23	**Ammessa**
4263	kytjw6pb	4.677,31	7	M	2	2022-05-10 10:35:34	**Ammessa**
4264	zrafejas	4.546,07	7	M	2	2022-05-10 10:36:18	**Ammessa**
4265	2ryioxid	4.944,53	7	M	2	2022-05-10 10:38:45	**Ammessa**
4266	jdtef1du	4.231,61	7	M	2	2022-05-10 10:42:44	**Ammessa**
4267	1v70d22d	4.422,91	7	M	2	2022-05-10 11:08:09	**Ammessa**
4268	r90gd63s	4.592,95	7	M	2	2022-05-10 11:17:22	**Ammessa**
4269	w4s0krci	4.918,92	7	M	2	2022-05-10 11:29:08	**Ammessa**
4270	475i69zk	4.422,91	7	M	2	2022-05-10 11:29:11	**Ammessa**
4271	xjqc9x6l	4.775,60	7	M	2	2022-05-10 12:01:36	**Ammessa**
4272	bgnu65dr	4.175,28	7	M	2	2022-05-10 13:20:33	**Ammessa**
4273	cdyrfep0	4.672,36	7	M	2	2022-05-10 14:27:20	**Ammessa**
4274	i3gsky6e	4.586,49	7	M	2	2022-05-10 14:30:27	**Ammessa**
4275	j9s6w84v	4.352,95	7	M	2	2022-05-10 14:37:00	**Ammessa**
4276	t9drduyp	4.067,97	7	M	2	2022-05-10 15:38:37	**Ammessa**
4277	knbkcjz3	4.988,28	7	M	2	2022-05-10 15:56:58	**Ammessa**
4278	03417u69	4.922,48	7	M	2	2022-05-10 16:19:07	**Ammessa**
4279	uvehfe1o	4.073,58	7	M	2	2022-05-10 16:24:51	**Ammessa**
4280	lck0ml28	4.932,59	7	M	2	2022-05-10 16:38:03	**Ammessa**
4281	vwe8gzc7	4.209,61	7	M	2	2022-05-10 16:51:39	**Ammessa**
4282	ne90kxl9	4.494,23	7	M	2	2022-05-10 16:54:16	**Ammessa**
4283	3b5exav3	4.861,84	7	M	2	2022-05-10 16:54:51	**Ammessa**
4284	aa032qss	4.309,85	7	M	2	2022-05-10 17:03:24	**Ammessa**
4285	7bwlet9r	4.317,57	7	M	2	2022-05-10 17:05:31	**Ammessa**
4286	hzbs35my	4.345,97	7	M	2	2022-05-10 17:36:48	**Ammessa**
4287	opqdxpqm	4.303,55	7	M	2	2022-05-10 17:37:50	**Ammessa**
4288	n1wradn9	4.578,85	7	M	2	2022-05-10 17:40:54	**Ammessa**
4289	2zfsvhra	4.137,51	7	M	2	2022-05-10 17:46:11	**Ammessa**
4290	8ye2n25d	4.303,55	7	M	2	2022-05-10 17:51:31	**Ammessa**
4291	9mquglg1	4.789,33	7	M	2	2022-05-10 17:53:42	**Ammessa**
4292	ueisza7y	4.107,91	7	M	2	2022-05-10 17:58:01	**Ammessa**
4293	6yzlyjkh	4.345,53	7	M	2	2022-05-10 18:29:19	**Ammessa**
4294	ftl2nqpv	4.998,78	7	M	2	2022-05-10 18:30:45	**Ammessa**
4295	b34jhqge	4.467,07	7	M	2	2022-05-10 18:32:33	**Ammessa**
4296	oxq1ce71	4.811,28	7	M	2	2022-05-10 19:24:23	**Ammessa**
4297	2bj12e8i	4.147,45	7	M	2	2022-05-10 19:40:01	**Ammessa**
4298	cqb5aidc	4.274,80	7	M	2	2022-05-10 19:57:54	**Ammessa**
4299	6ehyjre0	4.107,28	7	M	2	2022-05-10 19:58:40	**Ammessa**

POR PUGLIA FESR - FSE 2014-2020. Asse X - Azione 10.2 "Interventi per il rafforzamento delle competenze di base". Avviso pubblico "Borse di studio per studenti delle scuole secondarie di secondo grado a.s. 2021-2022". CUP B31I22000690009. Codice MIR A1002.890.

ALLEGATO A) DELL'ATTO DIRIGENZIALE CODICE CIFRA: 162/DIR/2022/000255 DEL 29/11/2022

GRADUATORIA DEGLI AMMESSI AL BENEFICIO

Num	Cod_Pratica	ISEE	Punti_ISEE	Genere come da CF	Punti genere	Data e ora di trasmissione pratica	ESITO
4300	vafg9evz	4.013,39	7	M	2	2022-05-10 20:02:41	**Ammessa**
4301	k6ux70ar	4.222,51	7	M	2	2022-05-10 20:04:17	**Ammessa**
4302	hmdxlaem	4.817,07	7	M	2	2022-05-10 20:53:46	**Ammessa**
4303	tenmszvi	4.563,39	7	M	2	2022-05-10 21:14:43	**Ammessa**
4304	w25u855a	4.412,33	7	M	2	2022-05-10 21:28:57	**Ammessa**
4305	h3w9v8sp	4.810,17	7	M	2	2022-05-10 21:49:02	**Ammessa**
4306	yet53tgv	4.271,30	7	M	2	2022-05-10 22:18:52	**Ammessa**
4307	ajvhrvgo	4.049,10	7	M	2	2022-05-10 23:29:21	**Ammessa**
4308	7dm55o1j	4.169,02	7	M	2	2022-05-10 23:41:04	**Ammessa**
4309	8tdekzfc	4.060,20	7	M	2	2022-05-11 07:27:09	**Ammessa**
4310	ohecbpur	4.636,84	7	M	2	2022-05-11 08:01:47	**Ammessa**
4311	41nm4ibv	4.181,96	7	M	2	2022-05-11 08:37:34	**Ammessa**
4312	53wf639s	4.453,04	7	M	2	2022-05-11 09:33:17	**Ammessa**
4313	emv9390v	4.978,78	7	M	2	2022-05-11 09:39:33	**Ammessa**
4314	27w1bi8m	4.074,71	7	M	2	2022-05-11 09:56:25	**Ammessa**
4315	pmnxaev1	4.308,70	7	M	2	2022-05-11 10:13:23	**Ammessa**
4316	ws5rt9er	4.644,97	7	M	2	2022-05-11 10:14:36	**Ammessa**
4317	242gz33m	4.055,26	7	M	2	2022-05-11 10:15:47	**Ammessa**
4318	5l9zpskl	4.020,78	7	M	2	2022-05-11 10:46:37	**Ammessa**
4319	njn3dj0p	4.498,32	7	M	2	2022-05-11 10:48:04	**Ammessa**
4320	jkpwcxk1	4.616,12	7	M	2	2022-05-11 10:49:35	**Ammessa**
4321	81r691bc	4.788,53	7	M	2	2022-05-11 11:56:22	**Ammessa**
4322	j54on098	4.629,27	7	M	2	2022-05-11 12:23:20	**Ammessa**
4323	5zl40ni2	4.068,00	7	M	2	2022-05-11 12:27:23	**Ammessa**
4324	zgc5zw02	4.083,82	7	M	2	2022-05-11 13:05:16	**Ammessa**
4325	9y92uym5	4.023,44	7	M	2	2022-05-11 13:24:39	**Ammessa**
4326	ajsp3d7x	4.431,13	7	M	2	2022-05-11 14:49:17	**Ammessa**
4327	2icszqnu	4.354,00	7	M	2	2022-05-11 15:27:19	**Ammessa**
4328	9n2twxl7	4.136,37	7	M	2	2022-05-11 15:36:35	**Ammessa**
4329	xx7jxtl1	4.033,90	7	M	2	2022-05-11 16:18:47	**Ammessa**
4330	1yo60tde	4.548,73	7	M	2	2022-05-11 16:21:08	**Ammessa**
4331	rto6hphk	4.790,33	7	M	2	2022-05-11 16:43:26	**Ammessa**
4332	bsfd4qjh	4.886,10	7	M	2	2022-05-11 17:01:34	**Ammessa**
4333	p8j7ca5b	4.965,10	7	M	2	2022-05-11 17:04:37	**Ammessa**
4334	7y7mthu0	4.283,16	7	M	2	2022-05-11 17:09:45	**Ammessa**
4335	7bwjzgdw	4.421,18	7	M	2	2022-05-11 17:33:00	**Ammessa**
4336	cxnetldn	4.147,96	7	M	2	2022-05-11 17:42:28	**Ammessa**
4337	wo2344ly	4.182,35	7	M	2	2022-05-11 17:43:32	**Ammessa**
4338	37luiqer	4.683,04	7	M	2	2022-05-11 17:46:22	**Ammessa**
4339	ikmppzcu	4.106,81	7	M	2	2022-05-11 17:50:18	**Ammessa**
4340	0t44ttim	4.207,14	7	M	2	2022-05-11 17:53:44	**Ammessa**
4341	t2ffugj4	4.858,95	7	M	2	2022-05-11 17:58:36	**Ammessa**
4342	hn4pl415	4.443,86	7	M	2	2022-05-11 18:26:48	**Ammessa**

POR PUGLIA FESR - FSE 2014-2020. Asse X - Azione 10.2 "Interventi per il rafforzamento delle competenze di base". Avviso pubblico "Borse di studio per studenti delle scuole secondarie di secondo grado a.s. 2021-2022". CUP B31I22000690009. Codice MIR A1002.890.

ALLEGATO A) DELL'ATTO DIRIGENZIALE CODICE CIFRA: 162/DIR/2022/000255 DEL 29/11/2022

GRADUATORIA DEGLI AMMESSI AL BENEFICIO

Num	Cod_Pratica	ISEE	Punti_ISEE	Genere come da CF	Punti genere	Data e ora di trasmissione pratica	ESITO
4343	88gijd1h	4.075,41	7	M	2	2022-05-11 18:54:30	**Ammessa**
4344	how684k1	4.978,87	7	M	2	2022-05-11 18:54:36	**Ammessa**
4345	qaab2jze	4.075,41	7	M	2	2022-05-11 19:12:12	**Ammessa**
4346	2u6nbg03	4.241,39	7	M	2	2022-05-11 19:28:25	**Ammessa**
4347	i1605cft	4.842,35	7	M	2	2022-05-11 19:33:58	**Ammessa**
4348	ab9hb9wu	4.819,62	7	M	2	2022-05-11 19:48:50	**Ammessa**
4349	85byvzcl	4.982,20	7	M	2	2022-05-11 20:01:52	**Ammessa**
4350	le6y3lct	4.982,20	7	M	2	2022-05-11 20:05:18	**Ammessa**
4351	07y3tgrv	4.007,25	7	M	2	2022-05-11 20:14:17	**Ammessa**
4352	9nzhqmav	4.968,15	7	M	2	2022-05-11 20:58:14	**Ammessa**
4353	j0ioopmn	4.583,45	7	M	2	2022-05-11 21:36:29	**Ammessa**
4354	j6tzmudx	4.532,24	7	M	2	2022-05-11 21:45:28	**Ammessa**
4355	a8eljcf2	4.869,55	7	M	2	2022-05-11 22:31:49	**Ammessa**
4356	uimjdwtg	4.384,59	7	M	2	2022-05-11 22:41:26	**Ammessa**
4357	7wh3dgbu	4.641,23	7	M	2	2022-05-12 09:13:04	**Ammessa**
4358	bwm1outv	4.917,55	7	M	2	2022-05-12 09:18:56	**Ammessa**
4359	w9tynku9	4.526,81	7	M	2	2022-05-12 09:40:04	**Ammessa**
4360	vkgqyhl4	4.265,46	7	M	2	2022-05-12 09:56:45	**Ammessa**
4361	0yotiajm	4.280,26	7	M	2	2022-05-12 10:23:20	**Ammessa**
4362	5gkb4obj	4.836,14	7	M	2	2022-05-12 10:32:14	**Ammessa**
4363	wdfizo1e	4.354,96	7	M	2	2022-05-12 10:56:13	**Ammessa**
4364	i7naj35i	4.566,37	7	M	2	2022-05-12 11:14:26	**Ammessa**
4365	84d3x00r	4.473,74	7	M	2	2022-05-12 11:18:13	**Ammessa**
4366	xya5zl5s	4.420,80	7	M	2	2022-05-12 11:18:35	**Ammessa**
4367	tryqs01p	4.936,28	7	M	2	2022-05-12 11:23:48	**Ammessa**
4368	gjiecx8s	4.109,51	7	M	2	2022-05-12 11:39:23	**Ammessa**
4369	6t5f85vj	4.109,51	7	M	2	2022-05-12 11:44:04	**Ammessa**
4370	2rulrd4o	4.070,90	7	M	2	2022-05-12 11:45:58	**Ammessa**
4371	jh9k0noj	4.817,94	7	M	2	2022-05-12 12:23:42	**Ammessa**
4372	2rg5lzt9	4.203,82	7	M	2	2022-05-12 12:26:08	**Ammessa**
4373	swy0mif5	4.975,52	7	M	2	2022-05-12 12:36:57	**Ammessa**
4374	wk95od1y	4.422,99	7	M	2	2022-05-12 13:44:20	**Ammessa**
4375	92y2zxwd	4.665,54	7	M	2	2022-05-12 14:49:48	**Ammessa**
4376	ecyjisrv	4.533,25	7	M	2	2022-05-12 14:51:47	**Ammessa**
4377	3qwnvtlw	4.471,18	7	M	2	2022-05-12 15:10:23	**Ammessa**
4378	y1jug8o8	4.764,66	7	M	2	2022-05-12 15:29:38	**Ammessa**
4379	lgrcybxx	4.755,36	7	M	2	2022-05-12 16:23:35	**Ammessa**
4380	b19h979o	4.063,69	7	M	2	2022-05-12 16:33:16	**Ammessa**
4381	pjy5sy2r	4.590,03	7	M	2	2022-05-12 16:34:07	**Ammessa**
4382	3l9ck9ov	4.191,77	7	M	2	2022-05-12 16:48:00	**Ammessa**
4383	cvwbg27t	4.495,54	7	M	2	2022-05-12 16:52:13	**Ammessa**
4384	2e241jnw	4.096,39	7	M	2	2022-05-12 16:56:08	**Ammessa**
4385	w5ywq920	4.605,74	7	M	2	2022-05-12 17:08:15	**Ammessa**

POR PUGLIA FESR - FSE 2014-2020. Asse X - Azione 10.2 "Interventi per il rafforzamento delle competenze di base". Avviso pubblico "Borse di studio per studenti delle scuole secondarie di secondo grado a.s. 2021-2022". CUP B31I22000690009. Codice MIR A1002.890.

ALLEGATO A) DELL'ATTO DIRIGENZIALE CODICE CIFRA: 162/DIR/2022/000255 DEL 29/11/2022

GRADUATORIA DEGLI AMMESSI AL BENEFICIO

Num	Cod_Pratica	ISEE	Punti_ISEE	Genere come da CF	Punti genere	Data e ora di trasmissione pratica	ESITO
4386	00rjsqm6	4.120,06	7	M	2	2022-05-12 17:28:37	**Ammessa**
4387	sf9yd2dm	4.433,39	7	M	2	2022-05-12 17:49:07	**Ammessa**
4388	pt73bppu	4.074,22	7	M	2	2022-05-12 18:16:22	**Ammessa**
4389	ih3y0pl0	4.672,74	7	M	2	2022-05-12 18:19:57	**Ammessa**
4390	ez04fbop	4.762,76	7	M	2	2022-05-12 18:36:51	**Ammessa**
4391	olgd7b5v	4.528,14	7	M	2	2022-05-12 18:37:18	**Ammessa**
4392	uhti9s61	4.423,74	7	M	2	2022-05-12 18:46:31	**Ammessa**
4393	zwi3qimq	4.196,75	7	M	2	2022-05-12 18:53:33	**Ammessa**
4394	2msmepfb	4.782,90	7	M	2	2022-05-12 18:58:52	**Ammessa**
4395	nu886ieg	4.435,23	7	M	2	2022-05-12 18:59:10	**Ammessa**
4396	3hwgh59l	4.435,23	7	M	2	2022-05-12 19:11:43	**Ammessa**
4397	f6igpsos	4.107,91	7	M	2	2022-05-12 19:37:48	**Ammessa**
4398	5n7vdx4k	4.169,14	7	M	2	2022-05-12 19:50:28	**Ammessa**
4399	lk4x9p09	4.509,44	7	M	2	2022-05-12 20:05:49	**Ammessa**
4400	c4ofhxqt	4.600,49	7	M	2	2022-05-12 20:27:16	**Ammessa**
4401	42jojtrg	4.256,26	7	M	2	2022-05-12 21:48:45	**Ammessa**
4402	gy06d1gb	4.870,73	7	M	2	2022-05-13 09:41:50	**Ammessa**
4403	s6uw1m8r	4.202,56	7	M	2	2022-05-13 09:59:51	**Ammessa**
4404	zrtxl3y8	4.044,96	7	M	2	2022-05-13 10:19:05	**Ammessa**
4405	ie9prwk7	4.552,95	7	M	2	2022-05-13 10:37:17	**Ammessa**
4406	ry3aqp9j	4.112,12	7	M	2	2022-05-13 10:52:25	**Ammessa**
4407	fakx3ulj	4.330,45	7	M	2	2022-05-13 11:26:00	**Ammessa**
4408	2c2u5l4n	4.459,35	7	M	2	2022-05-13 11:54:41	**Ammessa**
4409	frtjmuky	4.844,80	7	M	2	2022-05-13 11:59:53	**Ammessa**
4410	vnfoxvgx	4.640,38	7	M	2	2022-05-13 12:17:35	**Ammessa**
4411	mlf8wh60	4.623,57	7	M	2	2022-05-13 13:42:39	**Ammessa**
4412	jg1a7txc	4.986,52	7	M	2	2022-05-13 15:14:43	**Ammessa**
4413	m6u6fois	4.494,63	7	M	2	2022-05-13 16:01:16	**Ammessa**
4414	jam9e4vm	4.269,92	7	M	2	2022-05-13 16:05:26	**Ammessa**
4415	hbywsamo	4.331,02	7	M	2	2022-05-13 16:19:00	**Ammessa**
4416	6sgebsvp	4.451,18	7	M	2	2022-05-13 17:10:29	**Ammessa**
4417	xzq2pegw	4.402,28	7	M	2	2022-05-13 17:44:43	**Ammessa**
4418	ozvawes0	4.672,93	7	M	2	2022-05-13 17:55:03	**Ammessa**
4419	jhmv8eyr	4.082,26	7	M	2	2022-05-13 18:12:40	**Ammessa**
4420	of77b8kf	4.140,10	7	M	2	2022-05-13 18:14:33	**Ammessa**
4421	c6h50t89	4.140,10	7	M	2	2022-05-13 18:18:47	**Ammessa**
4422	3xn1esy1	4.569,44	7	M	2	2022-05-13 18:37:28	**Ammessa**
4423	ffny7ku3	4.718,23	7	M	2	2022-05-13 19:05:31	**Ammessa**
4424	zy86u0yq	4.252,94	7	M	2	2022-05-13 19:12:06	**Ammessa**
4425	w3ju49wi	4.164,53	7	M	2	2022-05-13 19:27:06	**Ammessa**
4426	27slzar1	4.030,71	7	M	2	2022-05-13 19:58:14	**Ammessa**
4427	rxwynsp4	4.379,62	7	M	2	2022-05-13 20:01:49	**Ammessa**
4428	w1rwtiry	4.030,71	7	M	2	2022-05-13 20:08:40	**Ammessa**

POR PUGLIA FESR - FSE 2014-2020. Asse X - Azione 10.2 "Interventi per il rafforzamento delle competenze di base". Avviso pubblico "Borse di studio per studenti delle scuole secondarie di secondo grado a.s. 2021-2022". CUP B31I22000690009. Codice MIR A1002.890.

ALLEGATO A) DELL'ATTO DIRIGENZIALE CODICE CIFRA: 162/DIR/2022/000255 DEL 29/11/2022

GRADUATORIA DEGLI AMMESSI AL BENEFICIO

Num	Cod_Pratica	ISEE	Punti_ISEE	Genere come da CF	Punti genere	Data e ora di trasmissione pratica	ESITO
4429	xtjeszn2	4.156,73	7	M	2	2022-05-13 20:24:05	**Ammessa**
4430	ohuqhulk	4.270,23	7	M	2	2022-05-13 20:38:40	**Ammessa**
4431	3i8d3m1r	4.266,56	7	M	2	2022-05-13 21:21:29	**Ammessa**
4432	n3kdmrsn	4.564,62	7	M	2	2022-05-14 07:31:36	**Ammessa**
4433	uaz4rnco	4.421,57	7	M	2	2022-05-14 07:33:29	**Ammessa**
4434	7i6buygs	4.782,90	7	M	2	2022-05-14 08:22:05	**Ammessa**
4435	zkv6772s	4.029,64	7	M	2	2022-05-14 08:48:29	**Ammessa**
4436	smgj2wpf	4.029,64	7	M	2	2022-05-14 08:56:42	**Ammessa**
4437	90x2r5n4	4.008,72	7	M	2	2022-05-14 10:59:16	**Ammessa**
4438	0hdotbqk	4.594,22	7	M	2	2022-05-14 11:16:34	**Ammessa**
4439	tk1ivk0z	4.688,14	7	M	2	2022-05-14 12:10:17	**Ammessa**
4440	7fjgnwvg	4.348,02	7	M	2	2022-05-14 12:30:41	**Ammessa**
4441	kcqxs4q6	4.190,24	7	M	2	2022-05-14 13:32:52	**Ammessa**
4442	i1ocuhg9	4.753,75	7	M	2	2022-05-14 19:27:28	**Ammessa**
4443	kok12ynx	4.753,75	7	M	2	2022-05-14 19:31:46	**Ammessa**
4444	tpn9635r	4.080,08	7	M	2	2022-05-15 10:24:51	**Ammessa**
4445	ao4ggkck	4.768,14	7	M	2	2022-05-15 10:38:06	**Ammessa**
4446	nyhw3tk0	4.499,27	7	M	2	2022-05-15 11:02:43	**Ammessa**
4447	u3wrah7z	4.406,15	7	M	2	2022-05-15 11:53:47	**Ammessa**
4448	8m13cmq9	4.659,74	7	M	2	2022-05-15 12:27:05	**Ammessa**
4449	qmvxq0pe	4.222,31	7	M	2	2022-05-15 12:37:34	**Ammessa**
4450	49tq9ce6	4.876,66	7	M	2	2022-05-15 13:18:55	**Ammessa**
4451	dkrubmzk	4.317,32	7	M	2	2022-05-15 14:06:52	**Ammessa**
4452	yo8zqmjm	4.352,95	7	M	2	2022-05-15 14:28:26	**Ammessa**
4453	txznow9n	4.005,04	7	M	2	2022-05-15 19:25:42	**Ammessa**
4454	xocirnw8	4.699,90	7	M	2	2022-05-15 19:44:06	**Ammessa**
4455	f5pxdi2g	4.903,99	7	M	2	2022-05-15 20:10:55	**Ammessa**
4456	lgihbofi	4.851,84	7	M	2	2022-05-15 23:10:10	**Ammessa**
4457	i8xymucz	4.508,13	7	M	2	2022-05-16 10:36:18	**Ammessa**
4458	unj35it0	4.206,83	7	M	2	2022-05-16 10:41:05	**Ammessa**
4459	1jrdzv65	4.129,07	7	M	2	2022-05-16 10:56:07	**Ammessa**
4460	w3fy09uj	4.024,48	7	M	2	2022-05-16 11:03:31	**Ammessa**
4461	z4chagua	4.528,51	7	M	2	2022-05-16 11:04:54	**Ammessa**
4462	x7qyolw6	4.151,97	7	M	2	2022-05-16 12:13:13	**Ammessa**
4463	1kj7blzl	4.152,03	7	M	2	2022-05-16 12:49:56	**Ammessa**
4464	uvevpra5	4.341,06	7	M	2	2022-05-16 14:44:50	**Ammessa**
4465	af5jrox3	4.215,69	7	M	2	2022-05-16 16:50:39	**Ammessa**
4466	8k3homo7	4.019,41	7	M	2	2022-05-16 16:52:15	**Ammessa**
4467	y34iv718	4.014,54	7	M	2	2022-05-16 16:52:36	**Ammessa**
4468	rbbtu4ti	4.633,33	7	M	2	2022-05-16 17:27:53	**Ammessa**
4469	rs8gout9	4.418,03	7	M	2	2022-05-16 17:49:17	**Ammessa**
4470	b6sqjfrq	4.560,47	7	M	2	2022-05-16 17:54:49	**Ammessa**
4471	djobo0mh	4.600,73	7	M	2	2022-05-16 18:02:00	**Ammessa**

POR PUGLIA FESR - FSE 2014-2020. Asse X - Azione 10.2 "Interventi per il rafforzamento delle competenze di base". Avviso pubblico "Borse di studio per studenti delle scuole secondarie di secondo grado a.s. 2021-2022". CUP B31I22000690009. Codice MIR A1002.890.

ALLEGATO A) DELL'ATTO DIRIGENZIALE CODICE CIFRA: 162/DIR/2022/000255 DEL 29/11/2022

GRADUATORIA DEGLI AMMESSI AL BENEFICIO

Num	Cod_Pratica	ISEE	Punti_ISEE	Genere come da CF	Punti genere	Data e ora di trasmissione pratica	ESITO
4472	2ia6b939	4.041,08	7	M	2	2022-05-16 18:24:38	**Ammessa**
4473	ob5rrjc6	4.902,45	7	M	2	2022-05-16 18:51:43	**Ammessa**
4474	ot4scpvn	4.551,71	7	M	2	2022-05-16 18:52:26	**Ammessa**
4475	sy6owenq	4.451,68	7	M	2	2022-05-16 19:05:53	**Ammessa**
4476	lapinxjb	4.532,18	7	M	2	2022-05-16 19:13:39	**Ammessa**
4477	q7lkhv1t	4.880,23	7	M	2	2022-05-16 19:17:21	**Ammessa**
4478	jgobvyfg	4.481,54	7	M	2	2022-05-16 19:32:50	**Ammessa**
4479	n9zxrel4	4.601,56	7	M	2	2022-05-16 19:37:47	**Ammessa**
4480	rp6ttcru	4.220,00	7	M	2	2022-05-16 19:38:21	**Ammessa**
4481	r6oy5emp	4.893,22	7	M	2	2022-05-16 19:48:52	**Ammessa**
4482	6cvxkbt4	4.956,67	7	M	2	2022-05-16 19:54:48	**Ammessa**
4483	m7vunq1x	4.480,13	7	M	2	2022-05-16 21:20:19	**Ammessa**
4484	9bfjhh51	4.799,11	7	M	2	2022-05-16 21:22:23	**Ammessa**
4485	gkuv79qe	4.639,35	7	M	2	2022-05-16 21:36:12	**Ammessa**
4486	6818cen7	4.995,64	7	M	2	2022-05-16 21:50:37	**Ammessa**
4487	m8als4sb	4.922,85	7	M	2	2022-05-16 23:31:21	**Ammessa**
4488	qqqbfq5d	4.430,38	7	M	2	2022-05-17 09:22:55	**Ammessa**
4489	d8o2ouvw	4.681,62	7	M	2	2022-05-17 09:27:53	**Ammessa**
4490	7yxf3abd	4.685,49	7	M	2	2022-05-17 09:28:14	**Ammessa**
4491	c62kyjn2	4.735,77	7	M	2	2022-05-17 10:00:25	**Ammessa**
4492	vsb980go	4.143,82	7	M	2	2022-05-17 10:07:46	**Ammessa**
4493	zequ2dfx	4.455,41	7	M	2	2022-05-17 10:24:43	**Ammessa**
4494	i1ji2go8	4.115,04	7	M	2	2022-05-17 10:53:30	**Ammessa**
4495	6svooh1o	4.442,20	7	M	2	2022-05-17 11:14:48	**Ammessa**
4496	06f6d4p3	4.994,24	7	M	2	2022-05-17 11:46:25	**Ammessa**
4497	8xqj8iar	4.277,77	7	M	2	2022-05-17 12:10:14	**Ammessa**
4498	vpgxvzjs	4.395,38	7	M	2	2022-05-17 12:27:46	**Ammessa**
4499	cg0ea9el	4.313,82	7	M	2	2022-05-17 12:50:06	**Ammessa**
4500	brhh0tch	4.030,81	7	M	2	2022-05-17 13:26:41	**Ammessa**
4501	85lac4t6	4.925,60	7	M	2	2022-05-17 13:32:29	**Ammessa**
4502	qygpgvas	4.979,59	7	M	2	2022-05-17 14:55:37	**Ammessa**
4503	igcacngl	4.975,72	7	M	2	2022-05-17 16:51:35	**Ammessa**
4504	q3r7r0hw	4.249,49	7	M	2	2022-05-17 17:30:05	**Ammessa**
4505	erkts7cz	4.523,15	7	M	2	2022-05-17 17:30:58	**Ammessa**
4506	6j31yich	4.166,86	7	M	2	2022-05-17 17:41:22	**Ammessa**
4507	eyfoda58	4.553,98	7	M	2	2022-05-17 17:43:53	**Ammessa**
4508	g98x9h50	4.786,80	7	M	2	2022-05-17 18:46:49	**Ammessa**
4509	e5xpw2st	4.546,49	7	M	2	2022-05-17 19:00:47	**Ammessa**
4510	v2uh59sx	4.811,43	7	M	2	2022-05-17 19:11:21	**Ammessa**
4511	mqhajish	4.842,99	7	M	2	2022-05-17 19:16:42	**Ammessa**
4512	czev7voa	4.055,02	7	M	2	2022-05-17 22:36:07	**Ammessa**
4513	xs9b5l8b	4.928,33	7	M	2	2022-05-17 23:35:46	**Ammessa**
4514	jhglq5a8	4.136,51	7	M	2	2022-05-18 10:13:22	**Ammessa**







POR PUGLIA FESR - FSE 2014-2020. Asse X - Azione 10.2 "Interventi per il rafforzamento delle competenze di base". Avviso pubblico "Borse di studio per studenti delle scuole secondarie di secondo grado a.s. 2021-2022". CUP B31I22000690009. Codice MIR A1002.890.

ALLEGATO A) DELL'ATTO DIRIGENZIALE CODICE CIFRA: 162/DIR/2022/000255 DEL 29/11/2022

GRADUATORIA DEGLI AMMESSI AL BENEFICIO

Num	Cod_Pratica	ISEE	Punti_ISEE	Genere come da CF	Punti genere	Data e ora di trasmissione pratica	ESITO
4515	64oevfud	4.925,31	7	M	2	2022-05-18 10:17:21	**Ammessa**
4516	41kh6k6r	4.996,38	7	M	2	2022-05-18 10:20:22	**Ammessa**
4517	3od1ogrx	4.641,79	7	M	2	2022-05-18 10:20:57	**Ammessa**
4518	ewkzc3a8	4.120,96	7	M	2	2022-05-18 10:33:08	**Ammessa**
4519	3ak5jbo8	4.488,72	7	M	2	2022-05-18 10:48:29	**Ammessa**
4520	9kj5l3p8	4.892,17	7	M	2	2022-05-18 11:56:29	**Ammessa**
4521	yzvmq83s	4.957,83	7	M	2	2022-05-18 12:56:19	**Ammessa**
4522	4z6p0hng	4.799,19	7	M	2	2022-05-18 15:00:47	**Ammessa**
4523	ow768v7l	4.847,59	7	M	2	2022-05-18 16:11:36	**Ammessa**
4524	fesigix5	4.479,26	7	M	2	2022-05-18 16:14:58	**Ammessa**
4525	x5w8codv	4.024,72	7	M	2	2022-05-18 16:59:05	**Ammessa**
4526	237x371f	4.856,46	7	M	2	2022-05-18 17:12:54	**Ammessa**
4527	3sqjbo9h	4.099,09	7	M	2	2022-05-18 17:37:55	**Ammessa**
4528	s9uh9vmr	4.500,69	7	M	2	2022-05-18 17:52:41	**Ammessa**
4529	x8ubmqot	4.707,72	7	M	2	2022-05-18 18:19:12	**Ammessa**
4530	7tlkasfg	4.669,90	7	M	2	2022-05-18 19:17:14	**Ammessa**
4531	9tjoku4k	4.692,03	7	M	2	2022-05-18 19:49:46	**Ammessa**
4532	z0drslzi	4.696,92	7	M	2	2022-05-18 20:25:13	**Ammessa**
4533	kzc70rmv	4.363,88	7	M	2	2022-05-18 21:09:19	**Ammessa**
4534	eiex61fn	4.097,37	7	M	2	2022-05-19 09:22:43	**Ammessa**
4535	xpovvtcy	4.809,92	7	M	2	2022-05-19 09:23:39	**Ammessa**
4536	l373xhwu	4.802,12	7	M	2	2022-05-19 09:59:58	**Ammessa**
4537	hykvzidv	4.516,77	7	M	2	2022-05-19 10:24:51	**Ammessa**
4538	gdy2hrqw	4.543,14	7	M	2	2022-05-19 10:50:52	**Ammessa**
4539	uwveqvu0	4.212,03	7	M	2	2022-05-19 10:59:00	**Ammessa**
4540	sor6xsmq	4.470,87	7	M	2	2022-05-19 11:17:33	**Ammessa**
4541	cpbqw664	4.220,00	7	M	2	2022-05-19 11:30:24	**Ammessa**
4542	4ejbw75m	4.339,73	7	M	2	2022-05-19 12:08:43	**Ammessa**
4543	bbxdj7tt	4.904,41	7	M	2	2022-05-19 12:28:34	**Ammessa**
4544	a39qvejp	4.481,12	7	M	2	2022-05-19 12:56:38	**Ammessa**
4545	jq1fiyoe	4.845,99	7	M	2	2022-05-19 13:12:37	**Ammessa**
4546	x45rppuy	4.934,80	7	M	2	2022-05-19 17:21:53	**Ammessa**
4547	yysww4gv	4.816,79	7	M	2	2022-05-19 17:22:02	**Ammessa**
4548	7i99hn1l	4.787,15	7	M	2	2022-05-19 18:22:00	**Ammessa**
4549	zg62dx6v	4.706,67	7	M	2	2022-05-19 19:04:16	**Ammessa**
4550	zua5re4t	4.380,98	7	M	2	2022-05-19 19:52:46	**Ammessa**
4551	4j9dcds9	4.670,67	7	M	2	2022-05-19 20:02:47	**Ammessa**
4552	icckgru7	4.543,96	7	M	2	2022-05-19 20:15:37	**Ammessa**
4553	1h7ejxeu	4.654,30	7	M	2	2022-05-19 20:30:29	**Ammessa**
4554	7am548ay	4.968,77	7	M	2	2022-05-19 20:44:06	**Ammessa**
4555	dnkal5yp	4.503,04	7	M	2	2022-05-19 21:31:08	**Ammessa**
4556	nt4bvq1m	4.365,22	7	M	2	2022-05-19 23:26:07	**Ammessa**
4557	y95tect6	4.619,29	7	M	2	2022-05-20 09:16:13	**Ammessa**







POR PUGLIA FESR - FSE 2014-2020. Asse X - Azione 10.2 "Interventi per il rafforzamento delle competenze di base". Avviso pubblico "Borse di studio per studenti delle scuole secondarie di secondo grado a.s. 2021-2022". CUP B31I22000690009. Codice MIR A1002.890.

ALLEGATO A) DELL'ATTO DIRIGENZIALE CODICE CIFRA: 162/DIR/2022/000255 DEL 29/11/2022

GRADUATORIA DEGLI AMMESSI AL BENEFICIO

Num	Cod_Pratica	ISEE	Punti_ISEE	Genere come da CF	Punti genere	Data e ora di trasmissione pratica	ESITO
4558	1rkiaukj	4.132,25	7	M	2	2022-05-20 09:18:38	**Ammessa**
4559	87v3hn4l	4.872,06	7	M	2	2022-05-20 09:37:09	**Ammessa**
4560	nc0km59r	4.512,59	7	M	2	2022-05-20 10:25:14	**Ammessa**
4561	tv2rl53k	4.084,31	7	M	2	2022-05-20 10:35:53	**Ammessa**
4562	eq9a750d	4.043,21	7	M	2	2022-05-20 10:56:30	**Ammessa**
4563	howwdosc	4.200,49	7	M	2	2022-05-20 11:10:45	**Ammessa**
4564	yw9ia641	4.807,02	7	M	2	2022-05-20 11:58:12	**Ammessa**
4565	q1ogqlc9	4.368,21	7	M	2	2022-05-20 12:46:19	**Ammessa**
4566	zv29cfwb	4.575,00	7	M	2	2022-05-20 13:40:23	**Ammessa**
4567	3y5qesje	4.079,75	7	M	2	2022-05-20 15:01:05	**Ammessa**
4568	c2s4ac1j	4.740,00	7	M	2	2022-05-20 16:30:25	**Ammessa**
4569	svoikos8	4.334,69	7	M	2	2022-05-20 16:43:26	**Ammessa**
4570	cmvvhgo7	4.448,27	7	M	2	2022-05-20 16:49:43	**Ammessa**
4571	wcvkpag1	4.121,79	7	M	2	2022-05-20 17:16:21	**Ammessa**
4572	fau0z3ts	4.631,72	7	M	2	2022-05-20 17:23:17	**Ammessa**
4573	zzow1rdo	4.684,39	7	M	2	2022-05-20 17:35:09	**Ammessa**
4574	3pjs3wn5	4.462,68	7	M	2	2022-05-20 17:48:11	**Ammessa**
4575	w2h760kz	4.460,40	7	M	2	2022-05-20 17:56:51	**Ammessa**
4576	ydqg6jqn	4.180,00	7	M	2	2022-05-20 18:12:35	**Ammessa**
4577	2qhfo8ah	4.571,10	7	M	2	2022-05-20 18:13:27	**Ammessa**
4578	pwp0gyh5	4.978,90	7	M	2	2022-05-20 18:13:42	**Ammessa**
4579	hl40ickm	4.963,15	7	M	2	2022-05-20 18:20:44	**Ammessa**
4580	8x642a6a	4.012,55	7	M	2	2022-05-20 18:35:03	**Ammessa**
4581	q5s950q7	4.133,33	7	M	2	2022-05-20 18:46:55	**Ammessa**
4582	0rdtqrux	4.222,95	7	M	2	2022-05-20 18:51:15	**Ammessa**
4583	bqnsm8fe	4.906,46	7	M	2	2022-05-20 18:55:36	**Ammessa**
4584	yb8szdhw	4.975,00	7	M	2	2022-05-20 19:07:41	**Ammessa**
4585	utnsajau	4.433,42	7	M	2	2022-05-20 19:21:27	**Ammessa**
4586	h4j0o1oq	4.225,21	7	M	2	2022-05-20 19:33:25	**Ammessa**
4587	5f1ndfe3	4.189,57	7	M	2	2022-05-20 19:39:17	**Ammessa**
4588	yva1xlvu	4.670,23	7	M	2	2022-05-20 19:39:24	**Ammessa**
4589	ijyxpfak	4.189,57	7	M	2	2022-05-20 19:44:56	**Ammessa**
4590	5k8umz00	4.762,82	7	M	2	2022-05-21 11:19:20	**Ammessa**
4591	sr8cmnge	4.767,48	7	M	2	2022-05-21 12:14:27	**Ammessa**
4592	vjfq0a0u	4.424,07	7	M	2	2022-05-21 17:08:28	**Ammessa**
4593	nlouiqiu	4.258,43	7	M	2	2022-05-21 20:46:47	**Ammessa**
4594	svkn6d66	4.668,46	7	M	2	2022-05-22 06:57:42	**Ammessa**
4595	52vx0jl0	4.408,92	7	M	2	2022-05-22 08:06:09	**Ammessa**
4596	7hfg83cf	4.057,21	7	M	2	2022-05-22 13:21:56	**Ammessa**
4597	jflhxix4	4.264,58	7	M	2	2022-05-22 18:13:37	**Ammessa**
4598	vlbzc6xd	4.923,98	7	M	2	2022-05-22 20:56:48	**Ammessa**
4599	i144gnr1	4.936,69	7	M	2	2022-05-22 22:40:40	**Ammessa**
4600	3klxwaho	4.828,28	7	M	2	2022-05-22 22:54:47	**Ammessa**

POR PUGLIA FESR - FSE 2014-2020. Asse X - Azione 10.2 "Interventi per il rafforzamento delle competenze di base". Avviso pubblico "Borse di studio per studenti delle scuole secondarie di secondo grado a.s. 2021-2022". CUP B31I22000690009. Codice MIR A1002.890.

ALLEGATO A) DELL'ATTO DIRIGENZIALE CODICE CIFRA: 162/DIR/2022/000255 DEL 29/11/2022

GRADUATORIA DEGLI AMMESSI AL BENEFICIO

Num	Cod_Pratica	ISEE	Punti_ISEE	Genere come da CF	Punti genere	Data e ora di trasmissione pratica	ESITO
4601	02nzdyox	4.041,71	7	M	2	2022-05-23 08:09:50	**Ammessa**
4602	g1bnrh8c	4.368,54	7	M	2	2022-05-23 08:43:24	**Ammessa**
4603	ep18w1e6	4.780,44	7	M	2	2022-05-23 09:45:40	**Ammessa**
4604	odiqzdd1	4.824,80	7	M	2	2022-05-23 09:47:14	**Ammessa**
4605	1ah0z15b	4.072,43	7	M	2	2022-05-23 10:46:42	**Ammessa**
4606	vac0kvf9	4.847,64	7	M	2	2022-05-23 11:16:38	**Ammessa**
4607	abm6m4xs	4.581,25	7	M	2	2022-05-23 12:24:06	**Ammessa**
4608	g2v28m8p	4.375,28	7	M	2	2022-05-23 13:46:32	**Ammessa**
4609	2x1b9mzc	4.619,35	7	M	2	2022-05-23 14:33:20	**Ammessa**
4610	j138cy98	4.619,35	7	M	2	2022-05-23 14:38:29	**Ammessa**
4611	rr0rnzh5	4.238,03	7	M	2	2022-05-23 14:44:44	**Ammessa**
4612	lygphd1e	4.276,59	7	M	2	2022-05-23 15:21:24	**Ammessa**
4613	5mrcdu3e	4.539,19	7	M	2	2022-05-23 16:03:39	**Ammessa**
4614	iyqb5tgj	4.308,29	7	M	2	2022-05-23 17:11:58	**Ammessa**
4615	83i6g723	4.245,04	7	M	2	2022-05-23 17:24:04	**Ammessa**
4616	uapp21ja	4.280,58	7	M	2	2022-05-23 17:30:04	**Ammessa**
4617	7kz8i76q	4.528,92	7	M	2	2022-05-23 17:42:50	**Ammessa**
4618	o8elh4c9	4.479,89	7	M	2	2022-05-23 17:49:54	**Ammessa**
4619	wno1jhjq	4.889,71	7	M	2	2022-05-23 18:02:48	**Ammessa**
4620	yviumm7g	4.921,78	7	M	2	2022-05-23 18:08:29	**Ammessa**
4621	e0548ouj	4.044,89	7	M	2	2022-05-23 18:09:31	**Ammessa**
4622	u668wwer	4.631,77	7	M	2	2022-05-23 19:02:01	**Ammessa**
4623	bec1yhip	4.313,35	7	M	2	2022-05-23 19:03:39	**Ammessa**
4624	f23u8mxv	4.536,40	7	M	2	2022-05-23 20:47:20	**Ammessa**
4625	8b67ryn5	4.116,26	7	M	2	2022-05-24 09:43:07	**Ammessa**
4626	b6mgvxjv	4.167,15	7	M	2	2022-05-24 09:57:26	**Ammessa**
4627	ezkshmwn	4.915,49	7	M	2	2022-05-24 10:20:08	**Ammessa**
4628	0zxcsruj	4.114,80	7	M	2	2022-05-24 11:29:39	**Ammessa**
4629	v1nfpw31	4.462,84	7	M	2	2022-05-24 11:54:22	**Ammessa**
4630	5ihlwykl	4.166,61	7	M	2	2022-05-24 12:02:25	**Ammessa**
4631	oxena361	4.434,63	7	M	2	2022-05-24 14:32:18	**Ammessa**
4632	amxqkw25	4.944,55	7	M	2	2022-05-24 15:44:48	**Ammessa**
4633	vrfl0v79	4.158,29	7	M	2	2022-05-24 16:08:55	**Ammessa**
4634	ht7043p5	4.243,66	7	M	2	2022-05-24 16:09:51	**Ammessa**
4635	fnqne45g	4.841,76	7	M	2	2022-05-24 16:28:53	**Ammessa**
4636	cv98yjgx	4.698,85	7	M	2	2022-05-24 17:48:27	**Ammessa**
4637	uqxywlc2	4.958,08	7	M	2	2022-05-24 17:52:24	**Ammessa**
4638	jbux3l7m	4.302,70	7	M	2	2022-05-24 18:19:20	**Ammessa**
4639	nzzny5s8	4.355,59	7	M	2	2022-05-24 18:20:31	**Ammessa**
4640	bbux5c22	4.900,49	7	M	2	2022-05-24 18:30:47	**Ammessa**
4641	3hc9d7sy	4.974,47	7	M	2	2022-05-24 18:49:02	**Ammessa**
4642	h0fk1psl	4.674,59	7	M	2	2022-05-24 19:08:30	**Ammessa**
4643	x4wszf9l	4.797,32	7	M	2	2022-05-24 19:12:51	**Ammessa**







POR PUGLIA FESR - FSE 2014-2020. Asse X - Azione 10.2 "Interventi per il rafforzamento delle competenze di base". Avviso pubblico "Borse di studio per studenti delle scuole secondarie di secondo grado a.s. 2021-2022". CUP B31I22000690009. Codice MIR A1002.890.

ALLEGATO A) DELL'ATTO DIRIGENZIALE CODICE CIFRA: 162/DIR/2022/000255 DEL 29/11/2022

GRADUATORIA DEGLI AMMESSI AL BENEFICIO

Num	Cod_Pratica	ISEE	Punti_ISEE	Genere come da CF	Punti genere	Data e ora di trasmissione pratica	ESITO
4644	zcmir88s	4.065,82	7	M	2	2022-05-24 19:13:02	**Ammessa**
4645	c5lws4bf	4.089,76	7	M	2	2022-05-24 19:13:10	**Ammessa**
4646	isxx1v11	4.852,94	7	M	2	2022-05-24 19:14:37	**Ammessa**
4647	aba1y7wi	4.674,59	7	M	2	2022-05-24 19:15:09	**Ammessa**
4648	3pn1hycz	4.462,03	7	M	2	2022-05-24 19:34:57	**Ammessa**
4649	63qqkmv3	4.893,37	7	M	2	2022-05-24 19:55:41	**Ammessa**
4650	9figib6p	4.277,64	7	M	2	2022-05-24 20:01:19	**Ammessa**
4651	y65kght9	4.973,33	7	M	2	2022-05-24 20:21:56	**Ammessa**
4652	llgamalc	4.986,72	7	M	2	2022-05-24 21:32:23	**Ammessa**
4653	k7twq143	4.161,22	7	M	2	2022-05-24 21:40:29	**Ammessa**
4654	ng8gkkki	4.589,43	7	M	2	2022-05-24 22:22:23	**Ammessa**
4655	b2u3xtf8	4.572,16	7	M	2	2022-05-24 22:30:49	**Ammessa**
4656	n2t68xq4	4.436,84	7	M	2	2022-05-25 10:05:09	**Ammessa**
4657	nzniud1y	4.581,14	7	M	2	2022-05-25 10:15:51	**Ammessa**
4658	cuu8rce6	4.382,68	7	M	2	2022-05-25 10:16:00	**Ammessa**
4659	s1yyr4b3	4.810,52	7	M	2	2022-05-25 10:25:18	**Ammessa**
4660	yc8go5r3	4.632,46	7	M	2	2022-05-25 10:29:17	**Ammessa**
4661	fngni0b8	4.081,74	7	M	2	2022-05-25 10:40:29	**Ammessa**
4662	2ak04mu4	4.556,43	7	M	2	2022-05-25 11:18:29	**Ammessa**
4663	9ob4q4yz	4.373,82	7	M	2	2022-05-25 11:30:05	**Ammessa**
4664	sb5d8u2b	4.951,52	7	M	2	2022-05-25 11:51:29	**Ammessa**
4665	lwd0qznz	4.423,98	7	M	2	2022-05-25 11:57:14	**Ammessa**
4666	i6eb7c4v	4.536,04	7	M	2	2022-05-25 15:22:18	**Ammessa**
4667	e70qxhv3	4.118,13	7	M	2	2022-05-25 16:56:33	**Ammessa**
4668	rkrsozkh	4.286,77	7	M	2	2022-05-25 17:34:15	**Ammessa**
4669	yk88elol	4.584,31	7	M	2	2022-05-25 17:43:01	**Ammessa**
4670	5ia6d5ie	4.442,73	7	M	2	2022-05-25 18:17:07	**Ammessa**
4671	qrek3spd	4.627,58	7	M	2	2022-05-25 20:39:56	**Ammessa**
4672	8ltxqr3o	4.314,23	7	M	2	2022-05-25 21:17:23	**Ammessa**
4673	9ye3fabr	4.555,71	7	M	2	2022-05-25 22:17:00	**Ammessa**
4674	k8latsen	4.342,29	7	M	2	2022-05-26 08:11:17	**Ammessa**
4675	3rjaogn7	4.232,73	7	M	2	2022-05-26 10:25:25	**Ammessa**
4676	1waxun5r	4.753,91	7	M	2	2022-05-26 11:39:20	**Ammessa**
4677	jl777kdd	4.668,04	7	M	2	2022-05-26 14:22:39	**Ammessa**
4678	8a4dvg18	4.769,41	7	M	2	2022-05-26 14:45:18	**Ammessa**
4679	jx8snmm0	4.649,57	7	M	2	2022-05-26 15:40:04	**Ammessa**
4680	pc11v987	4.124,55	7	M	2	2022-05-26 16:39:01	**Ammessa**
4681	ex3rmufa	4.871,55	7	M	2	2022-05-26 16:52:29	**Ammessa**
4682	3vy9wmsz	4.548,84	7	M	2	2022-05-26 17:09:37	**Ammessa**
4683	eugefqth	4.567,06	7	M	2	2022-05-26 17:22:10	**Ammessa**
4684	sipb9m3q	4.294,67	7	M	2	2022-05-26 17:28:30	**Ammessa**
4685	by2mu8br	4.638,73	7	M	2	2022-05-26 17:44:01	**Ammessa**
4686	q4vb9yx1	4.953,46	7	M	2	2022-05-26 18:05:13	**Ammessa**

POR PUGLIA FESR - FSE 2014-2020. Asse X - Azione 10.2 "Interventi per il rafforzamento delle competenze di base". Avviso pubblico "Borse di studio per studenti delle scuole secondarie di secondo grado a.s. 2021-2022". CUP B31I22000690009. Codice MIR A1002.890.

ALLEGATO A) DELL'ATTO DIRIGENZIALE CODICE CIFRA: 162/DIR/2022/000255 DEL 29/11/2022

GRADUATORIA DEGLI AMMESSI AL BENEFICIO

Num	Cod_Pratica	ISEE	Punti_ISEE	Genere come da CF	Punti genere	Data e ora di trasmissione pratica	ESITO
4687	1ma3babx	4.700,08	7	M	2	2022-05-26 18:27:54	**Ammessa**
4688	01xvlzim	4.547,73	7	M	2	2022-05-26 18:28:18	**Ammessa**
4689	mbah79y3	4.284,99	7	M	2	2022-05-26 18:42:13	**Ammessa**
4690	sorypp4p	4.521,71	7	M	2	2022-05-26 18:47:27	**Ammessa**
4691	km8oq7fl	4.137,26	7	M	2	2022-05-26 19:35:37	**Ammessa**
4692	amx30cwm	4.882,06	7	M	2	2022-05-26 19:48:20	**Ammessa**
4693	jjge3obg	4.155,61	7	M	2	2022-05-26 19:53:08	**Ammessa**
4694	uclwmvvm	4.255,79	7	M	2	2022-05-26 20:19:07	**Ammessa**
4695	emghauo1	4.734,25	7	M	2	2022-05-26 21:17:57	**Ammessa**
4696	te68f7g4	4.720,46	7	M	2	2022-05-27 09:12:27	**Ammessa**
4697	16j4fxk2	4.250,81	7	M	2	2022-05-27 09:34:54	**Ammessa**
4698	icght3d9	4.095,21	7	M	2	2022-05-27 09:53:15	**Ammessa**
4699	iygqevs4	4.034,80	7	M	2	2022-05-27 10:54:21	**Ammessa**
4700	d52wdqd7	4.436,87	7	M	2	2022-05-27 11:29:28	**Ammessa**
4701	6fgqy7vx	4.589,19	7	M	2	2022-05-27 11:45:36	**Ammessa**
4702	fy9wt412	4.222,53	7	M	2	2022-05-27 15:56:15	**Ammessa**
4703	o96j3m54	4.222,53	7	M	2	2022-05-27 16:00:07	**Ammessa**
4704	by7s14r2	4.382,93	7	M	2	2022-05-27 17:28:12	**Ammessa**
4705	rum77czi	4.047,32	7	M	2	2022-05-27 17:33:53	**Ammessa**
4706	ca66cuv7	4.313,73	7	M	2	2022-05-27 17:56:56	**Ammessa**
4707	ds1fjhyq	4.337,22	7	M	2	2022-05-27 18:00:20	**Ammessa**
4708	913vo5w7	4.079,77	7	M	2	2022-05-27 18:52:05	**Ammessa**
4709	0gsifp1o	4.462,93	7	M	2	2022-05-27 18:55:22	**Ammessa**
4710	d4mq6mp9	4.163,61	7	M	2	2022-05-27 19:06:27	**Ammessa**
4711	rf6u907u	4.871,54	7	M	2	2022-05-27 19:48:50	**Ammessa**
4712	k1heupn3	4.205,34	7	M	2	2022-05-27 21:01:33	**Ammessa**
4713	a40dlmar	4.367,55	7	M	2	2022-05-28 09:47:24	**Ammessa**
4714	hg7zy7mx	4.286,39	7	M	2	2022-05-28 11:58:52	**Ammessa**
4715	s3l9qiay	4.697,38	7	M	2	2022-05-28 12:20:48	**Ammessa**
4716	kwsxsb19	4.274,65	7	M	2	2022-05-28 14:46:25	**Ammessa**
4717	xanpq6sg	4.987,19	7	M	2	2022-05-28 14:57:55	**Ammessa**
4718	s128wi9c	4.475,47	7	M	2	2022-05-29 11:54:05	**Ammessa**
4719	bhl4rf81	4.943,44	7	M	2	2022-05-29 17:53:35	**Ammessa**
4720	pxc9763h	4.372,52	7	M	2	2022-05-29 20:33:49	**Ammessa**
4721	tpehspx7	4.739,94	7	M	2	2022-05-30 09:27:44	**Ammessa**
4722	46bh7bvj	4.106,42	7	M	2	2022-05-30 09:34:45	**Ammessa**
4723	tvh68g7z	4.675,69	7	M	2	2022-05-30 10:03:59	**Ammessa**
4724	v8p5nnlu	4.647,57	7	M	2	2022-05-30 10:08:42	**Ammessa**
4725	eq7f61r7	4.432,77	7	M	2	2022-05-30 11:32:33	**Ammessa**
4726	nltacunt	4.984,15	7	M	2	2022-05-30 12:21:00	**Ammessa**
4727	fdwb8typ	4.328,73	7	M	2	2022-05-30 13:06:23	**Ammessa**
4728	751hl7cx	4.328,73	7	M	2	2022-05-30 13:18:34	**Ammessa**
4729	1eysapdf	4.615,29	7	M	2	2022-05-30 14:43:53	**Ammessa**

POR PUGLIA FESR - FSE 2014-2020. Asse X - Azione 10.2 "Interventi per il rafforzamento delle competenze di base". Avviso pubblico "Borse di studio per studenti delle scuole secondarie di secondo grado a.s. 2021-2022". CUP B31I22000690009. Codice MIR A1002.890.

ALLEGATO A) DELL'ATTO DIRIGENZIALE CODICE CIFRA: 162/DIR/2022/000255 DEL 29/11/2022

GRADUATORIA DEGLI AMMESSI AL BENEFICIO

Num	Cod_Pratica	ISEE	Punti_ISEE	Genere come da CF	Punti genere	Data e ora di trasmissione pratica	ESITO
4730	mb3dswui	4.376,02	7	M	2	2022-05-30 16:38:22	**Ammessa**
4731	un2l1has	4.137,56	7	M	2	2022-05-30 17:02:59	**Ammessa**
4732	xvfkxqqr	4.270,74	7	M	2	2022-05-30 17:12:57	**Ammessa**
4733	s7tysd4r	4.270,74	7	M	2	2022-05-30 17:18:51	**Ammessa**
4734	juold1wg	4.258,69	7	M	2	2022-05-30 17:53:08	**Ammessa**
4735	msoh6oie	4.215,78	7	M	2	2022-05-30 18:10:34	**Ammessa**
4736	npd0jhxs	4.739,05	7	M	2	2022-05-30 18:38:03	**Ammessa**
4737	d6objxgo	4.512,56	7	M	2	2022-05-30 18:42:05	**Ammessa**
4738	11i6emrt	4.406,71	7	M	2	2022-05-30 18:50:09	**Ammessa**
4739	kjqfjdlg	4.222,96	7	M	2	2022-05-30 18:55:49	**Ammessa**
4740	4jldimhb	4.991,96	7	M	2	2022-05-30 19:06:14	**Ammessa**
4741	u6owztzi	4.246,55	7	M	2	2022-05-30 19:11:04	**Ammessa**
4742	cxnkh3zq	4.059,59	7	M	2	2022-05-30 19:21:46	**Ammessa**
4743	039c0og5	4.360,39	7	M	2	2022-05-30 19:37:50	**Ammessa**
4744	9tc948md	4.683,57	7	M	2	2022-05-30 19:42:04	**Ammessa**
4745	krfcmvdc	4.570,29	7	M	2	2022-05-30 19:59:18	**Ammessa**
4746	vgt1yn5o	4.933,41	7	M	2	2022-05-30 20:03:54	**Ammessa**
4747	pnpkjzp0	4.584,84	7	M	2	2022-05-30 20:04:10	**Ammessa**
4748	pbql3ewu	4.884,79	7	M	2	2022-05-30 20:10:10	**Ammessa**
4749	8hit0qz0	4.032,72	7	M	2	2022-05-31 11:15:55	**Ammessa**
4750	2jnyzdv4	4.642,94	7	M	2	2022-05-31 11:27:31	**Ammessa**
4751	u5y3w51j	4.201,08	7	M	2	2022-05-31 11:47:44	**Ammessa**
4752	6vcdskpr	4.244,46	7	M	2	2022-05-31 12:20:03	**Ammessa**
4753	7oac0r90	4.118,86	7	M	2	2022-05-31 12:29:55	**Ammessa**
4754	x6k3culc	4.369,02	7	M	2	2022-05-31 12:42:46	**Ammessa**
4755	i587b1ax	4.132,20	7	M	2	2022-05-31 18:16:23	**Ammessa**
4756	78zh9y0h	4.637,94	7	M	2	2022-05-31 19:08:36	**Ammessa**
4757	ozpgaey3	4.294,29	7	M	2	2022-05-31 19:09:17	**Ammessa**
4758	28279fqg	4.510,00	7	M	2	2022-05-31 19:23:24	**Ammessa**
4759	imkxlkus	4.695,20	7	M	2	2022-05-31 19:54:52	**Ammessa**
4760	73gns6yw	4.170,83	7	M	2	2022-05-31 19:57:02	**Ammessa**
4761	mkf0ehw3	4.550,24	7	M	2	2022-05-31 19:59:21	**Ammessa**
4762	bnq3d2rw	4.875,53	7	M	2	2022-05-31 21:44:21	**Ammessa**
4763	1qcpmdgr	4.664,44	7	M	2	2022-06-01 00:23:27	**Ammessa**
4764	trzy3psv	4.778,45	7	M	2	2022-06-01 08:43:44	**Ammessa**
4765	g6aagi8s	4.972,44	7	M	2	2022-06-01 10:12:42	**Ammessa**
4766	l9py5go7	4.345,77	7	M	2	2022-06-01 10:18:28	**Ammessa**
4767	gvwep6z1	4.007,72	7	M	2	2022-06-01 10:21:01	**Ammessa**
4768	muvrhby0	4.126,34	7	M	2	2022-06-01 10:23:40	**Ammessa**
4769	oarrdmzj	4.769,25	7	M	2	2022-06-01 10:59:13	**Ammessa**
4770	co2nn0mw	4.130,64	7	M	2	2022-06-01 11:48:58	**Ammessa**
4771	dcmu2gke	4.526,47	7	M	2	2022-06-01 11:49:42	**Ammessa**
4772	qvua6b3o	4.718,47	7	M	2	2022-06-01 12:02:21	**Ammessa**







POR PUGLIA FESR - FSE 2014-2020. Asse X - Azione 10.2 "Interventi per il rafforzamento delle competenze di base". Avviso pubblico "Borse di studio per studenti delle scuole secondarie di secondo grado a.s. 2021-2022". CUP B31I22000690009. Codice MIR A1002.890.

ALLEGATO A) DELL'ATTO DIRIGENZIALE CODICE CIFRA: 162/DIR/2022/000255 DEL 29/11/2022

GRADUATORIA DEGLI AMMESSI AL BENEFICIO

Num	Cod_Pratica	ISEE	Punti_ISEE	Genere come da CF	Punti genere	Data e ora di trasmissione pratica	ESITO
4773	z7mm4fwo	4.569,35	7	M	2	2022-06-01 14:21:02	**Ammessa**
4774	a1dmoxhy	4.924,74	7	M	2	2022-06-01 14:54:29	**Ammessa**
4775	j5zzgm6v	4.712,10	7	M	2	2022-06-01 16:49:03	**Ammessa**
4776	y7isjffw	4.814,73	7	M	2	2022-06-01 17:45:04	**Ammessa**
4777	7aujm911	4.591,41	7	M	2	2022-06-01 18:01:17	**Ammessa**
4778	oikbhe0b	4.819,34	7	M	2	2022-06-01 18:06:49	**Ammessa**
4779	cxlj869u	4.715,91	7	M	2	2022-06-01 18:10:28	**Ammessa**
4780	cpj7xl7h	4.712,20	7	M	2	2022-06-01 18:55:47	**Ammessa**
4781	y7h8s6u9	4.572,72	7	M	2	2022-06-01 19:54:46	**Ammessa**
4782	zmbckksr	4.666,37	7	M	2	2022-06-01 20:15:40	**Ammessa**
4783	qbe7zazc	4.048,70	7	M	2	2022-06-01 20:18:03	**Ammessa**
4784	xzkru50s	4.497,18	7	M	2	2022-06-02 12:22:08	**Ammessa**
4785	y8zxkxxw	4.955,76	7	M	2	2022-06-02 17:40:15	**Ammessa**
4786	g21wexfj	4.487,34	7	M	2	2022-06-02 18:28:20	**Ammessa**
4787	g0la0ybn	4.896,12	7	M	2	2022-06-02 19:58:57	**Ammessa**
4788	79en9y9n	4.652,33	7	M	2	2022-06-02 22:18:34	**Ammessa**
4789	ji5r1xj0	4.902,89	7	M	2	2022-06-03 09:20:24	**Ammessa**
4790	7sihusv2	4.742,95	7	M	2	2022-06-03 10:18:31	**Ammessa**
4791	fihe1419	4.948,07	7	M	2	2022-06-03 11:18:44	**Ammessa**
4792	qj4exyto	4.019,92	7	M	2	2022-06-03 11:21:31	**Ammessa**
4793	fq9tg191	4.461,71	7	M	2	2022-06-03 11:23:37	**Ammessa**
4794	5pnqwaec	4.815,89	7	M	2	2022-06-03 11:26:48	**Ammessa**
4795	b6nuf5lv	4.373,33	7	M	2	2022-06-03 12:04:02	**Ammessa**
4796	9pq8e3ik	4.816,67	7	M	2	2022-06-03 12:25:35	**Ammessa**
4797	6pdjspbu	4.676,13	7	M	2	2022-06-03 12:33:27	**Ammessa**
4798	qij2amro	4.509,80	7	M	2	2022-06-03 12:44:53	**Ammessa**
4799	882c4row	4.676,13	7	M	2	2022-06-03 13:09:25	**Ammessa**
4800	deu5xth7	4.718,67	7	M	2	2022-06-03 13:54:46	**Ammessa**
4801	brnt4ian	4.549,62	7	M	2	2022-06-03 15:56:33	**Ammessa**
4802	lzdkmfdc	4.429,84	7	M	2	2022-06-03 16:26:21	**Ammessa**
4803	xo0wd3di	4.253,90	7	M	2	2022-06-03 17:22:49	**Ammessa**
4804	q069vh2v	4.737,16	7	M	2	2022-06-03 17:33:38	**Ammessa**
4805	p60dmwg4	4.113,73	7	M	2	2022-06-03 17:43:13	**Ammessa**
4806	ccw70pqq	4.889,52	7	M	2	2022-06-03 17:59:16	**Ammessa**
4807	5pxpn8ah	4.926,83	7	M	2	2022-06-03 18:45:31	**Ammessa**
4808	qkspw03y	4.476,26	7	M	2	2022-06-03 18:46:31	**Ammessa**
4809	nih6zd2x	4.732,53	7	M	2	2022-06-03 19:34:40	**Ammessa**
4810	xl0fiab2	4.822,65	7	M	2	2022-06-03 19:47:32	**Ammessa**
4811	674uvgji	4.530,75	7	M	2	2022-06-03 21:14:43	**Ammessa**
4812	hfmbeo3e	4.550,75	7	M	2	2022-06-04 12:23:13	**Ammessa**
4813	hbva78r0	4.824,91	7	M	2	2022-06-04 12:44:19	**Ammessa**
4814	wq38zh0l	4.531,90	7	M	2	2022-06-04 13:29:00	**Ammessa**
4815	cfab86s6	4.235,93	7	M	2	2022-06-04 14:15:53	**Ammessa**

POR PUGLIA FESR - FSE 2014-2020. Asse X - Azione 10.2 "Interventi per il rafforzamento delle competenze di base". Avviso pubblico "Borse di studio per studenti delle scuole secondarie di secondo grado a.s. 2021-2022". CUP B31I22000690009. Codice MIR A1002.890.

ALLEGATO A) DELL'ATTO DIRIGENZIALE CODICE CIFRA: 162/DIR/2022/000255 DEL 29/11/2022

GRADUATORIA DEGLI AMMESSI AL BENEFICIO

Num	Cod_Pratica	ISEE	Punti_ISEE	Genere come da CF	Punti genere	Data e ora di trasmissione pratica	ESITO
4816	8nmt92zg	4.729,71	7	M	2	2022-06-04 14:17:22	**Ammessa**
4817	mxv9yrg2	4.638,99	7	M	2	2022-06-04 17:16:23	**Ammessa**
4818	38n3yw7x	4.214,22	7	M	2	2022-06-04 19:11:42	**Ammessa**
4819	1u7igosp	4.672,86	7	M	2	2022-06-04 19:13:50	**Ammessa**
4820	898poetr	4.651,28	7	M	2	2022-06-04 19:36:04	**Ammessa**
4821	m5d11s0o	4.996,16	7	M	2	2022-06-05 17:54:54	**Ammessa**
4822	081a592c	4.011,71	7	M	2	2022-06-05 18:21:13	**Ammessa**
4823	5j31czez	4.550,75	7	M	2	2022-06-05 21:06:34	**Ammessa**
4824	zn2ya6sb	4.043,40	7	M	2	2022-06-05 21:39:54	**Ammessa**
4825	l5h2zn9h	4.438,70	7	M	2	2022-06-05 21:40:58	**Ammessa**
4826	9tdpy673	4.170,62	7	M	2	2022-06-05 22:22:15	**Ammessa**
4827	7xi7ebic	4.218,21	7	M	2	2022-06-05 22:48:11	**Ammessa**
4828	z5451sjp	4.069,82	7	M	2	2022-06-06 08:57:43	**Ammessa**
4829	ion3t55l	4.911,76	7	M	2	2022-06-06 09:52:35	**Ammessa**
4830	ye70fiiq	4.096,64	7	M	2	2022-06-06 09:54:33	**Ammessa**
4831	9yag0i1f	4.114,78	7	M	2	2022-06-06 10:37:01	**Ammessa**
4832	ladz42sc	4.073,58	7	M	2	2022-06-06 10:45:53	**Ammessa**
4833	owzem6fz	4.915,53	7	M	2	2022-06-06 11:46:51	**Ammessa**
4834	zlmmjhe2	4.428,21	7	M	2	2022-06-06 12:19:37	**Ammessa**
4835	aup2vr04	4.747,31	7	M	2	2022-06-06 12:26:35	**Ammessa**
4836	hl35j04w	4.281,04	7	M	2	2022-06-06 12:41:14	**Ammessa**
4837	1y6hcbbf	4.530,30	7	M	2	2022-06-06 12:51:23	**Ammessa**
4838	4yenee9o	4.251,22	7	M	2	2022-06-06 12:56:02	**Ammessa**
4839	6d4rnkgx	4.530,30	7	M	2	2022-06-06 13:00:53	**Ammessa**
4840	ixaahj46	4.747,31	7	M	2	2022-06-06 13:50:52	**Ammessa**
4841	zvfoia0w	4.704,22	7	M	2	2022-06-06 14:41:38	**Ammessa**
4842	5ncs35fv	4.971,14	7	M	2	2022-06-06 15:06:41	**Ammessa**
4843	kkny5ngz	4.004,63	7	M	2	2022-06-06 15:21:53	**Ammessa**
4844	qprgpzam	4.117,65	7	M	2	2022-06-06 16:38:03	**Ammessa**
4845	terz7ua7	4.025,76	7	M	2	2022-06-06 16:43:01	**Ammessa**
4846	jmd58qwm	4.936,59	7	M	2	2022-06-06 18:01:04	**Ammessa**
4847	g8a8xdk4	4.784,48	7	M	2	2022-06-06 18:13:48	**Ammessa**
4848	td8307wc	4.418,42	7	M	2	2022-06-06 18:36:33	**Ammessa**
4849	0e36vi1d	4.292,34	7	M	2	2022-06-06 18:53:57	**Ammessa**
4850	s7ek9612	4.751,59	7	M	2	2022-06-06 19:17:36	**Ammessa**
4851	7u36w630	4.555,77	7	M	2	2022-06-06 19:19:45	**Ammessa**
4852	9bjlimh2	4.083,53	7	M	2	2022-06-06 19:48:14	**Ammessa**
4853	mps7ofiv	4.037,58	7	M	2	2022-06-06 19:52:26	**Ammessa**
4854	1x9em4n9	4.586,82	7	M	2	2022-06-06 19:54:25	**Ammessa**
4855	ehl2ito3	4.951,58	7	M	2	2022-06-06 20:02:21	**Ammessa**
4856	rq8dpcoz	4.975,94	7	M	2	2022-06-06 20:09:14	**Ammessa**
4857	xetgxj8x	4.819,53	7	M	2	2022-06-06 20:19:39	**Ammessa**
4858	xuwiq6pq	4.621,63	7	M	2	2022-06-06 22:15:59	**Ammessa**

POR PUGLIA FESR - FSE 2014-2020. Asse X - Azione 10.2 "Interventi per il rafforzamento delle competenze di base". Avviso pubblico "Borse di studio per studenti delle scuole secondarie di secondo grado a.s. 2021-2022". CUP B31I22000690009. Codice MIR A1002.890.

ALLEGATO A) DELL'ATTO DIRIGENZIALE CODICE CIFRA: 162/DIR/2022/000255 DEL 29/11/2022

GRADUATORIA DEGLI AMMESSI AL BENEFICIO

Num	Cod_Pratica	ISEE	Punti_ISEE	Genere come da CF	Punti genere	Data e ora di trasmissione pratica	ESITO
4859	4swn9pf4	4.947,16	7	M	2	2022-06-07 01:27:40	**Ammessa**
4860	1ddxq9p0	4.406,03	7	M	2	2022-06-07 09:57:25	**Ammessa**
4861	aq0nj5um	4.680,07	7	M	2	2022-06-07 10:36:26	**Ammessa**
4862	491wz2a9	4.386,21	7	M	2	2022-06-07 10:42:05	**Ammessa**
4863	akt7kuoy	4.888,33	7	M	2	2022-06-07 10:53:09	**Ammessa**
4864	db4es5e7	4.618,54	7	M	2	2022-06-07 11:39:44	**Ammessa**
4865	03oi1zbw	4.969,53	7	M	2	2022-06-07 13:11:53	**Ammessa**
4866	39svh6xy	4.815,26	7	M	2	2022-06-07 13:36:57	**Ammessa**
4867	4nbjpsy9	4.795,12	7	M	2	2022-06-07 13:40:20	**Ammessa**
4868	2j85b2mm	4.012,33	7	M	2	2022-06-07 14:53:09	**Ammessa**
4869	078b0p3g	4.409,92	7	M	2	2022-06-07 16:48:09	**Ammessa**
4870	cbabgepk	4.060,57	7	M	2	2022-06-07 16:52:57	**Ammessa**
4871	so3gkpdr	4.145,62	7	M	2	2022-06-07 17:46:54	**Ammessa**
4872	5ryhwtdx	4.200,95	7	M	2	2022-06-07 17:48:29	**Ammessa**
4873	ww812x30	4.702,59	7	M	2	2022-06-07 18:30:14	**Ammessa**
4874	b25awbhk	4.396,79	7	M	2	2022-06-07 18:38:04	**Ammessa**
4875	lyn7azrw	4.593,50	7	M	2	2022-06-07 19:47:30	**Ammessa**
4876	ti2rxu2h	4.316,10	7	M	2	2022-06-07 19:53:46	**Ammessa**
4877	bcsebyws	4.306,04	7	M	2	2022-06-07 19:56:17	**Ammessa**
4878	lro2ks6a	4.939,12	7	M	2	2022-06-07 20:22:56	**Ammessa**
4879	5ruros1e	4.860,49	7	M	2	2022-06-07 20:34:19	**Ammessa**
4880	kx46ez9o	4.252,14	7	M	2	2022-06-07 20:52:59	**Ammessa**
4881	dqa702q9	4.832,64	7	M	2	2022-06-07 21:09:43	**Ammessa**
4882	1btb82nf	4.259,20	7	M	2	2022-06-07 23:02:51	**Ammessa**
4883	x0xzdor9	4.821,82	7	M	2	2022-06-08 08:42:01	**Ammessa**
4884	r595v0ki	4.138,39	7	M	2	2022-06-08 09:08:43	**Ammessa**
4885	dr10fjdk	4.100,19	7	M	2	2022-06-08 10:06:31	**Ammessa**
4886	o8afiqkl	4.112,71	7	M	2	2022-06-08 10:16:57	**Ammessa**
4887	7ukhukq5	4.422,99	7	M	2	2022-06-08 10:18:01	**Ammessa**
4888	ose604qb	4.665,90	7	M	2	2022-06-08 10:20:58	**Ammessa**
4889	2wcnso7o	4.607,75	7	M	2	2022-06-08 10:30:55	**Ammessa**
4890	3fa2ic7h	4.735,40	7	M	2	2022-06-08 10:38:46	**Ammessa**
4891	xq1f6vto	4.119,54	7	M	2	2022-06-08 10:51:47	**Ammessa**
4892	tf38l9h8	4.536,56	7	M	2	2022-06-08 11:35:41	**Ammessa**
4893	zztfs1fl	4.044,00	7	M	2	2022-06-08 12:01:51	**Ammessa**
4894	4psdjap5	4.971,13	7	M	2	2022-06-08 12:02:13	**Ammessa**
4895	yj5iz134	4.783,67	7	M	2	2022-06-08 12:09:47	**Ammessa**
4896	8txw67ph	4.783,67	7	M	2	2022-06-08 12:14:55	**Ammessa**
4897	dbdcsgeq	4.994,68	7	M	2	2022-06-08 12:17:15	**Ammessa**
4898	31i5q1v1	4.980,47	7	M	2	2022-06-08 12:29:33	**Ammessa**
4899	dqvt6ezk	4.345,90	7	M	2	2022-06-08 12:42:24	**Ammessa**
4900	lqsspqzs	4.649,68	7	M	2	2022-06-08 12:48:11	**Ammessa**
4901	dq3b8ise	4.121,22	7	M	2	2022-06-08 16:39:15	**Ammessa**

POR PUGLIA FESR - FSE 2014-2020. Asse X - Azione 10.2 "Interventi per il rafforzamento delle competenze di base". Avviso pubblico "Borse di studio per studenti delle scuole secondarie di secondo grado a.s. 2021-2022". CUP B31I22000690009. Codice MIR A1002.890.

ALLEGATO A) DELL'ATTO DIRIGENZIALE CODICE CIFRA: 162/DIR/2022/000255 DEL 29/11/2022

GRADUATORIA DEGLI AMMESSI AL BENEFICIO

Num	Cod_Pratica	ISEE	Punti_ISEE	Genere come da CF	Punti genere	Data e ora di trasmissione pratica	ESITO
4902	vrqdp961	4.556,69	7	M	2	2022-06-08 16:51:21	**Ammessa**
4903	maosgiwt	4.125,08	7	M	2	2022-06-08 16:55:10	**Ammessa**
4904	tpaip9sz	4.657,29	7	M	2	2022-06-08 16:56:48	**Ammessa**
4905	drgaj13e	4.381,47	7	M	2	2022-06-08 17:30:47	**Ammessa**
4906	xb236r7a	4.252,93	7	M	2	2022-06-08 17:52:23	**Ammessa**
4907	zaj35e27	4.384,55	7	M	2	2022-06-08 18:22:53	**Ammessa**
4908	t9drk3zq	4.215,70	7	M	2	2022-06-08 18:23:28	**Ammessa**
4909	skk43rbq	4.768,27	7	M	2	2022-06-08 18:32:51	**Ammessa**
4910	2xea5711	4.478,30	7	M	2	2022-06-08 18:44:55	**Ammessa**
4911	ifsotec1	4.382,40	7	M	2	2022-06-08 18:46:29	**Ammessa**
4912	q73jh1pe	4.715,00	7	M	2	2022-06-08 18:46:38	**Ammessa**
4913	d2nys6n1	4.256,39	7	M	2	2022-06-08 19:07:52	**Ammessa**
4914	vbvgihv4	4.914,82	7	M	2	2022-06-08 19:28:53	**Ammessa**
4915	l57bw6ut	4.903,55	7	M	2	2022-06-08 19:31:33	**Ammessa**
4916	y1v0p5cm	4.235,31	7	M	2	2022-06-08 19:32:13	**Ammessa**
4917	u1a4u85s	4.565,20	7	M	2	2022-06-08 19:39:42	**Ammessa**
4918	gu4jtk24	4.249,41	7	M	2	2022-06-08 20:01:03	**Ammessa**
4919	avwphg3l	4.265,88	7	M	2	2022-06-08 20:56:01	**Ammessa**
4920	v5etp8a0	4.246,84	7	M	2	2022-06-08 21:27:45	**Ammessa**
4921	qzj1ramv	4.246,84	7	M	2	2022-06-08 21:30:22	**Ammessa**
4922	g5atx0nt	4.046,23	7	M	2	2022-06-09 09:46:12	**Ammessa**
4923	6ta03w0h	4.690,49	7	M	2	2022-06-09 09:49:13	**Ammessa**
4924	tqolxksh	4.431,53	7	M	2	2022-06-09 09:52:23	**Ammessa**
4925	jqdpwpg0	4.994,07	7	M	2	2022-06-09 10:36:38	**Ammessa**
4926	qphxwxh9	4.251,45	7	M	2	2022-06-09 10:53:51	**Ammessa**
4927	zvuljlxe	4.643,79	7	M	2	2022-06-09 11:27:04	**Ammessa**
4928	adq81bnq	4.836,57	7	M	2	2022-06-09 11:38:07	**Ammessa**
4929	sn0l0u1h	4.140,05	7	M	2	2022-06-09 12:15:27	**Ammessa**
4930	w4nsr4zy	4.984,19	7	M	2	2022-06-09 12:43:37	**Ammessa**
4931	d197qg6t	4.984,19	7	M	2	2022-06-09 12:48:21	**Ammessa**
4932	a6ln8htu	4.568,72	7	M	2	2022-06-09 14:28:43	**Ammessa**
4933	dvzo5iae	4.490,02	7	M	2	2022-06-09 15:44:03	**Ammessa**
4934	t0p4wb8v	4.542,36	7	M	2	2022-06-09 16:15:21	**Ammessa**
4935	35oxcjmr	4.798,61	7	M	2	2022-06-09 17:11:21	**Ammessa**
4936	j56ejg1e	4.650,00	7	M	2	2022-06-09 18:02:37	**Ammessa**
4937	qnz5ggjy	4.189,38	7	M	2	2022-06-09 18:10:33	**Ammessa**
4938	njqzcyv4	4.967,89	7	M	2	2022-06-09 18:24:59	**Ammessa**
4939	ed0faatr	4.519,61	7	M	2	2022-06-09 18:25:42	**Ammessa**
4940	4191r9f5	4.180,85	7	M	2	2022-06-09 18:43:18	**Ammessa**
4941	zkappo16	4.331,38	7	M	2	2022-06-09 19:53:19	**Ammessa**
4942	4oar4pbf	4.066,24	7	M	2	2022-06-09 23:17:36	**Ammessa**
4943	dbjo8q09	4.134,70	7	M	2	2022-06-09 23:32:12	**Ammessa**
4944	tjf0ljsm	4.286,13	7	M	2	2022-06-10 11:33:26	**Ammessa**







POR PUGLIA FESR - FSE 2014-2020. Asse X - Azione 10.2 "Interventi per il rafforzamento delle competenze di base". Avviso pubblico "Borse di studio per studenti delle scuole secondarie di secondo grado a.s. 2021-2022". CUP B31I22000690009. Codice MIR A1002.890.

ALLEGATO A) DELL'ATTO DIRIGENZIALE CODICE CIFRA: 162/DIR/2022/000255 DEL 29/11/2022

GRADUATORIA DEGLI AMMESSI AL BENEFICIO

Num	Cod_Pratica	ISEE	Punti_ISEE	Genere come da CF	Punti genere	Data e ora di trasmissione pratica	ESITO
4945	npsnhbog	4.926,02	7	M	2	2022-06-10 12:13:53	**Ammessa**
4946	3zak0drr	4.601,43	7	M	2	2022-06-10 12:48:31	**Ammessa**
4947	j1sxfkxs	4.622,43	7	M	2	2022-06-10 15:33:40	**Ammessa**
4948	ghfk2ky7	4.622,43	7	M	2	2022-06-10 16:25:54	**Ammessa**
4949	n69m4b6p	4.884,59	7	M	2	2022-06-10 17:03:24	**Ammessa**
4950	tlx0h151	4.444,62	7	M	2	2022-06-10 18:35:40	**Ammessa**
4951	oktsiqzp	4.179,19	7	M	2	2022-06-10 19:03:58	**Ammessa**
4952	yqpmpktx	4.054,53	7	M	2	2022-06-10 19:40:35	**Ammessa**
4953	hiutgfrc	4.773,33	7	M	2	2022-06-10 20:03:21	**Ammessa**
4954	s11o3b8m	4.588,32	7	M	2	2022-06-10 20:28:22	**Ammessa**
4955	0g0qez0g	4.608,72	7	M	2	2022-06-10 23:11:06	**Ammessa**
4956	mpaiss04	4.778,82	7	M	2	2022-06-11 00:56:13	**Ammessa**
4957	jmcxsgwv	4.124,90	7	M	2	2022-06-11 09:13:27	**Ammessa**
4958	n2mpvc7a	4.748,33	7	M	2	2022-06-11 13:08:32	**Ammessa**
4959	bw5yv80s	4.964,55	7	M	2	2022-06-11 17:24:08	**Ammessa**
4960	579i3z9j	4.541,37	7	M	2	2022-06-11 17:44:56	**Ammessa**
4961	ejptiqiw	4.566,28	7	M	2	2022-06-11 22:32:09	**Ammessa**
4962	5ci4bxqd	4.703,02	7	M	2	2022-06-12 13:50:12	**Ammessa**
4963	7bfe0sua	4.248,96	7	M	2	2022-06-12 19:27:38	**Ammessa**
4964	9s7toccx	4.044,68	7	M	2	2022-06-12 22:30:00	**Ammessa**
4965	ju697ylp	4.539,56	7	M	2	2022-06-12 23:32:03	**Ammessa**
4966	vxqpmj99	4.134,61	7	M	2	2022-06-13 10:40:27	**Ammessa**
4967	ddo1powy	4.309,31	7	M	2	2022-06-13 12:25:17	**Ammessa**
4968	jn8abkn7	4.563,44	7	M	2	2022-06-13 12:53:18	**Ammessa**
4969	p32lgrxl	4.172,28	7	M	2	2022-06-13 14:24:51	**Ammessa**
4970	k25b09wk	4.816,29	7	M	2	2022-06-13 15:06:32	**Ammessa**
4971	5n0dbm7s	4.783,05	7	M	2	2022-06-13 16:49:33	**Ammessa**
4972	tnvr54fk	4.149,81	7	M	2	2022-06-13 18:10:28	**Ammessa**
4973	z4mv3nh5	4.519,44	7	M	2	2022-06-13 19:16:24	**Ammessa**
4974	yh7m7hfj	4.161,55	7	M	2	2022-06-13 19:21:04	**Ammessa**
4975	mhjpq8iq	4.396,91	7	M	2	2022-06-13 19:31:56	**Ammessa**
4976	sdn8y4mx	4.889,84	7	M	2	2022-06-13 19:43:05	**Ammessa**
4977	fdmdiy0x	4.857,50	7	M	2	2022-06-13 19:53:07	**Ammessa**
4978	qsmdiegy	4.864,64	7	M	2	2022-06-13 20:23:20	**Ammessa**
4979	wmblmtdk	4.088,73	7	M	2	2022-06-13 21:14:22	**Ammessa**
4980	6ylzu40l	4.801,95	7	M	2	2022-06-13 21:15:10	**Ammessa**
4981	w1rcwda6	4.720,30	7	M	2	2022-06-13 21:43:07	**Ammessa**
4982	uzac83gj	4.976,92	7	M	2	2022-06-14 09:16:25	**Ammessa**
4983	8oppdg9b	4.501,51	7	M	2	2022-06-14 09:47:08	**Ammessa**
4984	75a8bfdr	4.077,97	7	M	2	2022-06-14 10:49:50	**Ammessa**
4985	axn7whoe	4.182,62	7	M	2	2022-06-14 10:54:17	**Ammessa**
4986	s1il3qnf	4.548,50	7	M	2	2022-06-14 11:28:42	**Ammessa**
4987	3rgt3u5v	4.579,24	7	M	2	2022-06-14 11:34:33	**Ammessa**

POR PUGLIA FESR - FSE 2014-2020. Asse X - Azione 10.2 "Interventi per il rafforzamento delle competenze di base". Avviso pubblico "Borse di studio per studenti delle scuole secondarie di secondo grado a.s. 2021-2022". CUP B31I22000690009. Codice MIR A1002.890.

ALLEGATO A) DELL'ATTO DIRIGENZIALE CODICE CIFRA: 162/DIR/2022/000255 DEL 29/11/2022

GRADUATORIA DEGLI AMMESSI AL BENEFICIO

Num	Cod_Pratica	ISEE	Punti_ISEE	Genere come da CF	Punti genere	Data e ora di trasmissione pratica	ESITO
4988	v2iziwq4	4.062,99	7	M	2	2022-06-14 11:38:53	**Ammessa**
4989	rqce9uik	4.214,80	7	M	2	2022-06-14 12:00:47	**Ammessa**
4990	sfw2oazv	4.725,54	7	F	1	2022-05-09 13:09:21	**Ammessa**
4991	z1vjscu1	4.843,96	7	F	1	2022-05-09 13:39:36	**Ammessa**
4992	9ls52rl0	4.419,84	7	F	1	2022-05-09 13:44:32	**Ammessa**
4993	g8l0b4xk	4.386,26	7	F	1	2022-05-09 14:30:44	**Ammessa**
4994	rpo8ty92	4.450,31	7	F	1	2022-05-09 15:48:10	**Ammessa**
4995	1tdpw36q	4.304,49	7	F	1	2022-05-09 16:58:45	**Ammessa**
4996	ciyl2aqz	4.925,89	7	F	1	2022-05-09 17:16:30	**Ammessa**
4997	bp2rrv9x	4.582,03	7	F	1	2022-05-09 17:45:26	**Ammessa**
4998	nwqvzrb9	4.619,19	7	F	1	2022-05-09 17:51:42	**Ammessa**
4999	lw3wcn6q	4.309,51	7	F	1	2022-05-09 18:29:20	**Ammessa**
5000	1sugf0fu	4.705,88	7	F	1	2022-05-09 18:38:51	**Ammessa**
5001	yxoylvhh	4.867,40	7	F	1	2022-05-09 18:46:53	**Ammessa**
5002	dyuzkwt8	4.282,84	7	F	1	2022-05-09 18:48:44	**Ammessa**
5003	jx9fgca9	4.887,47	7	F	1	2022-05-09 18:57:06	**Ammessa**
5004	isukd1rh	4.495,25	7	F	1	2022-05-09 19:01:19	**Ammessa**
5005	4iz8mntk	4.020,20	7	F	1	2022-05-09 19:05:12	**Ammessa**
5006	0ybcx1i7	4.500,34	7	F	1	2022-05-09 19:13:15	**Ammessa**
5007	qgvrqwdx	4.564,73	7	F	1	2022-05-09 19:17:13	**Ammessa**
5008	r2ckslxo	4.778,94	7	F	1	2022-05-09 19:19:24	**Ammessa**
5009	ihyfjwls	4.900,38	7	F	1	2022-05-09 19:20:59	**Ammessa**
5010	u3krfk0e	4.689,08	7	F	1	2022-05-09 19:40:24	**Ammessa**
5011	2q5h1kiz	4.032,28	7	F	1	2022-05-09 20:02:03	**Ammessa**
5012	lrxcvfiw	4.453,11	7	F	1	2022-05-09 20:06:24	**Ammessa**
5013	xs9uf7bi	4.858,39	7	F	1	2022-05-09 20:08:51	**Ammessa**
5014	hudv53sd	4.471,73	7	F	1	2022-05-09 20:16:07	**Ammessa**
5015	suo5u9n6	4.132,03	7	F	1	2022-05-09 20:18:55	**Ammessa**
5016	smyxt33x	4.917,05	7	F	1	2022-05-09 20:21:10	**Ammessa**
5017	d29apv93	4.132,03	7	F	1	2022-05-09 20:37:00	**Ammessa**
5018	4jdmll4m	4.743,27	7	F	1	2022-05-09 20:38:08	**Ammessa**
5019	jz1n8wh6	4.441,63	7	F	1	2022-05-09 20:41:30	**Ammessa**
5020	zzpngrmp	4.372,40	7	F	1	2022-05-09 20:44:33	**Ammessa**
5021	915pd9wg	4.612,68	7	F	1	2022-05-09 20:54:32	**Ammessa**
5022	01d57hi4	4.777,32	7	F	1	2022-05-09 20:55:46	**Ammessa**
5023	w0hczq64	4.819,17	7	F	1	2022-05-09 21:00:20	**Ammessa**
5024	j9j9e1wn	4.743,27	7	F	1	2022-05-09 21:09:44	**Ammessa**
5025	7i93t3xt	4.428,90	7	F	1	2022-05-09 21:33:06	**Ammessa**
5026	oj2hsbh1	4.381,97	7	F	1	2022-05-09 21:44:18	**Ammessa**
5027	sy6ngdg2	4.405,44	7	F	1	2022-05-09 21:46:42	**Ammessa**
5028	m4pc9iav	4.070,08	7	F	1	2022-05-09 21:49:50	**Ammessa**
5029	6z53pv7p	4.126,75	7	F	1	2022-05-09 21:49:57	**Ammessa**
5030	ozeks1kb	4.102,55	7	F	1	2022-05-09 21:55:32	**Ammessa**

POR PUGLIA FESR - FSE 2014-2020. Asse X - Azione 10.2 "Interventi per il rafforzamento delle competenze di base". Avviso pubblico "Borse di studio per studenti delle scuole secondarie di secondo grado a.s. 2021-2022". CUP B31I22000690009. Codice MIR A1002.890.

ALLEGATO A) DELL'ATTO DIRIGENZIALE CODICE CIFRA: 162/DIR/2022/000255 DEL 29/11/2022

GRADUATORIA DEGLI AMMESSI AL BENEFICIO

Num	Cod_Pratica	ISEE	Punti_ISEE	Genere come da CF	Punti genere	Data e ora di trasmissione pratica	ESITO
5031	lciqtw70	4.584,39	7	F	1	2022-05-09 22:14:07	**Ammessa**
5032	zvd4yczy	4.891,79	7	F	1	2022-05-09 22:21:27	**Ammessa**
5033	9ytkjyq3	4.868,63	7	F	1	2022-05-09 22:24:54	**Ammessa**
5034	f6pw1w0f	4.943,18	7	F	1	2022-05-09 22:25:31	**Ammessa**
5035	808hwm4k	4.535,37	7	F	1	2022-05-09 22:54:21	**Ammessa**
5036	6cvog8u5	4.729,71	7	F	1	2022-05-10 00:53:48	**Ammessa**
5037	6fgx3p7d	4.703,06	7	F	1	2022-05-10 08:18:25	**Ammessa**
5038	u1th946g	4.703,06	7	F	1	2022-05-10 08:22:08	**Ammessa**
5039	u6i1ezaj	4.294,95	7	F	1	2022-05-10 08:42:58	**Ammessa**
5040	sjtvptqj	4.941,85	7	F	1	2022-05-10 08:57:18	**Ammessa**
5041	epk4krmx	4.924,72	7	F	1	2022-05-10 09:05:35	**Ammessa**
5042	19d06ul5	4.208,54	7	F	1	2022-05-10 09:13:11	**Ammessa**
5043	ihrqmw4h	4.294,95	7	F	1	2022-05-10 09:18:57	**Ammessa**
5044	htzkjh98	4.476,77	7	F	1	2022-05-10 09:21:13	**Ammessa**
5045	48ycogcp	4.811,67	7	F	1	2022-05-10 09:51:11	**Ammessa**
5046	pyihn8a0	4.753,64	7	F	1	2022-05-10 10:24:23	**Ammessa**
5047	1i50nhzz	4.929,31	7	F	1	2022-05-10 10:44:51	**Ammessa**
5048	sbi871mf	4.271,57	7	F	1	2022-05-10 10:52:08	**Ammessa**
5049	7x9z9lw9	4.840,69	7	F	1	2022-05-10 10:54:26	**Ammessa**
5050	b02ee6j0	4.542,48	7	F	1	2022-05-10 10:55:28	**Ammessa**
5051	5i3xbs0l	4.325,63	7	F	1	2022-05-10 11:01:35	**Ammessa**
5052	997bb4pg	4.033,39	7	F	1	2022-05-10 11:45:03	**Ammessa**
5053	efemz8nt	4.537,57	7	F	1	2022-05-10 11:56:39	**Ammessa**
5054	enoijb03	4.242,50	7	F	1	2022-05-10 12:04:56	**Ammessa**
5055	4j64yrpz	4.087,29	7	F	1	2022-05-10 12:16:39	**Ammessa**
5056	psv28ay8	4.700,79	7	F	1	2022-05-10 12:33:48	**Ammessa**
5057	e2ynqg46	4.838,63	7	F	1	2022-05-10 12:36:20	**Ammessa**
5058	wgx620yn	4.909,40	7	F	1	2022-05-10 13:04:32	**Ammessa**
5059	tb8lpe1x	4.174,47	7	F	1	2022-05-10 13:28:30	**Ammessa**
5060	zyvq8isd	4.128,14	7	F	1	2022-05-10 14:33:06	**Ammessa**
5061	lc5ziq4r	4.481,83	7	F	1	2022-05-10 14:47:26	**Ammessa**
5062	3nzi0i39	4.526,54	7	F	1	2022-05-10 14:50:48	**Ammessa**
5063	iw1uc8np	4.197,32	7	F	1	2022-05-10 14:50:57	**Ammessa**
5064	sbl06fp2	4.261,42	7	F	1	2022-05-10 14:59:11	**Ammessa**
5065	j716fwxy	4.909,41	7	F	1	2022-05-10 15:02:07	**Ammessa**
5066	9fg81nme	4.093,04	7	F	1	2022-05-10 15:08:45	**Ammessa**
5067	na52vfmc	4.660,75	7	F	1	2022-05-10 15:33:02	**Ammessa**
5068	otwji4qp	4.802,58	7	F	1	2022-05-10 15:33:43	**Ammessa**
5069	9efh3ij1	4.694,55	7	F	1	2022-05-10 15:54:05	**Ammessa**
5070	rhe1bhcy	4.957,98	7	F	1	2022-05-10 16:23:12	**Ammessa**
5071	zwsi4le1	4.604,21	7	F	1	2022-05-10 16:30:21	**Ammessa**
5072	yqj125bp	4.173,98	7	F	1	2022-05-10 16:41:20	**Ammessa**
5073	eoyyhw5n	4.399,45	7	F	1	2022-05-10 17:21:02	**Ammessa**

POR PUGLIA FESR - FSE 2014-2020. Asse X - Azione 10.2 "Interventi per il rafforzamento delle competenze di base". Avviso pubblico "Borse di studio per studenti delle scuole secondarie di secondo grado a.s. 2021-2022". CUP B31I22000690009. Codice MIR A1002.890.

ALLEGATO A) DELL'ATTO DIRIGENZIALE CODICE CIFRA: 162/DIR/2022/000255 DEL 29/11/2022

GRADUATORIA DEGLI AMMESSI AL BENEFICIO

Num	Cod_Pratica	ISEE	Punti_ISEE	Genere come da CF	Punti genere	Data e ora di trasmissione pratica	ESITO
5074	ffavr09w	4.786,93	7	F	1	2022-05-10 17:44:58	**Ammessa**
5075	odfo6chr	4.104,90	7	F	1	2022-05-10 17:49:20	**Ammessa**
5076	mgwxjjge	4.137,51	7	F	1	2022-05-10 17:49:40	**Ammessa**
5077	h0ngkctz	4.411,62	7	F	1	2022-05-10 18:11:45	**Ammessa**
5078	3i1wbbej	4.207,64	7	F	1	2022-05-10 18:17:18	**Ammessa**
5079	yp9nz2am	4.057,06	7	F	1	2022-05-10 18:31:26	**Ammessa**
5080	taekjmn1	4.127,79	7	F	1	2022-05-10 18:34:54	**Ammessa**
5081	qgldc5at	4.324,62	7	F	1	2022-05-10 18:41:35	**Ammessa**
5082	wnxfiz9m	4.127,79	7	F	1	2022-05-10 18:43:22	**Ammessa**
5083	99rl5u12	4.404,87	7	F	1	2022-05-10 18:46:26	**Ammessa**
5084	htr9vtkp	4.782,76	7	F	1	2022-05-10 18:52:14	**Ammessa**
5085	s085fsni	4.253,63	7	F	1	2022-05-10 18:57:49	**Ammessa**
5086	8is0q02y	4.793,73	7	F	1	2022-05-10 19:09:44	**Ammessa**
5087	jzyt75dw	4.391,98	7	F	1	2022-05-10 19:12:51	**Ammessa**
5088	u0wr36n9	4.024,79	7	F	1	2022-05-10 19:13:29	**Ammessa**
5089	14yiwdam	4.140,00	7	F	1	2022-05-10 19:19:24	**Ammessa**
5090	ij4g7v29	4.222,36	7	F	1	2022-05-10 19:23:17	**Ammessa**
5091	omjtestn	4.684,61	7	F	1	2022-05-10 19:23:39	**Ammessa**
5092	botj02i3	4.049,10	7	F	1	2022-05-10 19:24:32	**Ammessa**
5093	8lj1803b	4.521,73	7	F	1	2022-05-10 19:34:17	**Ammessa**
5094	u8d0oknu	4.776,87	7	F	1	2022-05-10 19:59:57	**Ammessa**
5095	xysone6t	4.245,82	7	F	1	2022-05-10 20:10:43	**Ammessa**
5096	jmc74nua	4.816,37	7	F	1	2022-05-10 20:15:02	**Ammessa**
5097	uhzntisb	4.122,20	7	F	1	2022-05-10 20:26:15	**Ammessa**
5098	9dqj1xbx	4.388,39	7	F	1	2022-05-10 20:40:54	**Ammessa**
5099	ozs1hmpe	4.150,20	7	F	1	2022-05-10 20:41:43	**Ammessa**
5100	x9x12ng6	4.078,44	7	F	1	2022-05-10 20:49:01	**Ammessa**
5101	wsajgxr2	4.704,57	7	F	1	2022-05-10 20:51:05	**Ammessa**
5102	0w8im8zq	4.394,00	7	F	1	2022-05-10 21:01:35	**Ammessa**
5103	eqeat1hi	4.945,91	7	F	1	2022-05-10 21:37:28	**Ammessa**
5104	06nspygc	4.238,29	7	F	1	2022-05-10 21:40:13	**Ammessa**
5105	4bh66sn4	4.660,42	7	F	1	2022-05-10 21:45:53	**Ammessa**
5106	rwhy0kue	4.825,37	7	F	1	2022-05-10 22:07:04	**Ammessa**
5107	m0rbbhpj	4.231,34	7	F	1	2022-05-10 22:18:19	**Ammessa**
5108	vcmj8cje	4.970,46	7	F	1	2022-05-10 22:35:43	**Ammessa**
5109	uyokyymn	4.705,79	7	F	1	2022-05-11 08:43:16	**Ammessa**
5110	5gmjugaz	4.517,06	7	F	1	2022-05-11 09:27:45	**Ammessa**
5111	qaxcsxkt	4.906,08	7	F	1	2022-05-11 09:29:51	**Ammessa**
5112	fga1z5xi	4.906,08	7	F	1	2022-05-11 09:35:59	**Ammessa**
5113	k9q25m0o	4.502,26	7	F	1	2022-05-11 09:49:20	**Ammessa**
5114	i2laeu2s	4.877,69	7	F	1	2022-05-11 09:52:38	**Ammessa**
5115	b54yh7vz	4.920,57	7	F	1	2022-05-11 10:05:08	**Ammessa**
5116	wf8xo2ag	4.020,78	7	F	1	2022-05-11 10:53:51	**Ammessa**

POR PUGLIA FESR - FSE 2014-2020. Asse X - Azione 10.2 "Interventi per il rafforzamento delle competenze di base". Avviso pubblico "Borse di studio per studenti delle scuole secondarie di secondo grado a.s. 2021-2022". CUP B31I22000690009. Codice MIR A1002.890.

ALLEGATO A) DELL'ATTO DIRIGENZIALE CODICE CIFRA: 162/DIR/2022/000255 DEL 29/11/2022

GRADUATORIA DEGLI AMMESSI AL BENEFICIO

Num	Cod_Pratica	ISEE	Punti_ISEE	Genere come da CF	Punti genere	Data e ora di trasmissione pratica	ESITO
5117	epxuutot	4.104,20	7	F	1	2022-05-11 11:26:32	**Ammessa**
5118	plujuvcw	4.104,20	7	F	1	2022-05-11 11:35:47	**Ammessa**
5119	wvhvz0oq	4.730,23	7	F	1	2022-05-11 11:48:59	**Ammessa**
5120	d5cef6t8	4.543,61	7	F	1	2022-05-11 12:07:56	**Ammessa**
5121	0d52mcrg	4.982,82	7	F	1	2022-05-11 12:20:22	**Ammessa**
5122	47nsrweq	4.354,09	7	F	1	2022-05-11 13:31:00	**Ammessa**
5123	sz2ryh46	4.070,98	7	F	1	2022-05-11 14:07:47	**Ammessa**
5124	wn7mckzh	4.140,13	7	F	1	2022-05-11 14:15:51	**Ammessa**
5125	r5pzh8ro	4.973,73	7	F	1	2022-05-11 15:37:08	**Ammessa**
5126	tiid7oqz	4.586,47	7	F	1	2022-05-11 15:42:15	**Ammessa**
5127	vr90bsc8	4.691,62	7	F	1	2022-05-11 15:48:10	**Ammessa**
5128	dle0ddw7	4.217,55	7	F	1	2022-05-11 16:25:56	**Ammessa**
5129	yq95d0n2	4.440,33	7	F	1	2022-05-11 16:27:31	**Ammessa**
5130	iggpbkhc	4.952,86	7	F	1	2022-05-11 16:49:51	**Ammessa**
5131	hm5u4ubp	4.095,45	7	F	1	2022-05-11 16:55:36	**Ammessa**
5132	bst1sshl	4.393,42	7	F	1	2022-05-11 17:08:50	**Ammessa**
5133	p0ke0ohr	4.627,24	7	F	1	2022-05-11 17:18:10	**Ammessa**
5134	woavlrcv	4.647,87	7	F	1	2022-05-11 17:28:20	**Ammessa**
5135	4ep1wgol	4.699,02	7	F	1	2022-05-11 17:46:38	**Ammessa**
5136	9ceraqgp	4.424,63	7	F	1	2022-05-11 17:47:20	**Ammessa**
5137	2poj1nxc	4.496,47	7	F	1	2022-05-11 18:04:24	**Ammessa**
5138	tvia94aj	4.294,16	7	F	1	2022-05-11 18:07:41	**Ammessa**
5139	lqa8h6gl	4.379,62	7	F	1	2022-05-11 18:21:47	**Ammessa**
5140	y8j24ttf	4.562,28	7	F	1	2022-05-11 18:36:41	**Ammessa**
5141	0x8mv42q	4.759,16	7	F	1	2022-05-11 18:41:29	**Ammessa**
5142	76d69wou	4.153,45	7	F	1	2022-05-11 19:28:25	**Ammessa**
5143	zucev0tx	4.841,75	7	F	1	2022-05-11 19:33:26	**Ammessa**
5144	8vr5stvm	4.007,25	7	F	1	2022-05-11 19:38:42	**Ammessa**
5145	332uax36	4.516,47	7	F	1	2022-05-11 20:51:01	**Ammessa**
5146	zv68ge9d	4.256,98	7	F	1	2022-05-11 22:04:46	**Ammessa**
5147	r74ymun8	4.916,35	7	F	1	2022-05-11 23:19:11	**Ammessa**
5148	gdjk9e31	4.492,25	7	F	1	2022-05-11 23:44:00	**Ammessa**
5149	61480jpw	4.953,95	7	F	1	2022-05-11 23:57:54	**Ammessa**
5150	esul0ta1	4.418,15	7	F	1	2022-05-12 08:28:44	**Ammessa**
5151	n2cyoc2q	4.064,74	7	F	1	2022-05-12 10:01:55	**Ammessa**
5152	q6rkcref	4.140,70	7	F	1	2022-05-12 10:12:21	**Ammessa**
5153	boewxpzj	4.081,87	7	F	1	2022-05-12 10:22:57	**Ammessa**
5154	df1qoj3p	4.705,55	7	F	1	2022-05-12 11:15:19	**Ammessa**
5155	pxn9kka9	4.658,76	7	F	1	2022-05-12 11:19:26	**Ammessa**
5156	91p914d5	4.658,76	7	F	1	2022-05-12 11:25:48	**Ammessa**
5157	v08q3cfr	4.603,81	7	F	1	2022-05-12 11:31:06	**Ammessa**
5158	pxvnapi3	4.215,02	7	F	1	2022-05-12 11:48:54	**Ammessa**
5159	gvz72lu9	4.175,74	7	F	1	2022-05-12 12:28:23	**Ammessa**

POR PUGLIA FESR - FSE 2014-2020. Asse X - Azione 10.2 "Interventi per il rafforzamento delle competenze di base". Avviso pubblico "Borse di studio per studenti delle scuole secondarie di secondo grado a.s. 2021-2022". CUP B31I22000690009. Codice MIR A1002.890.

ALLEGATO A) DELL'ATTO DIRIGENZIALE CODICE CIFRA: 162/DIR/2022/000255 DEL 29/11/2022

GRADUATORIA DEGLI AMMESSI AL BENEFICIO

Num	Cod_Pratica	ISEE	Punti_ISEE	Genere come da CF	Punti genere	Data e ora di trasmissione pratica	ESITO
5160	9snoj673	4.592,30	7	F	1	2022-05-12 12:29:05	**Ammessa**
5161	zbqhztud	4.175,74	7	F	1	2022-05-12 12:33:54	**Ammessa**
5162	rjssixld	4.304,94	7	F	1	2022-05-12 12:55:02	**Ammessa**
5163	3duws3o8	4.561,08	7	F	1	2022-05-12 14:43:54	**Ammessa**
5164	xozkxcwu	4.757,99	7	F	1	2022-05-12 15:25:06	**Ammessa**
5165	nr95rl7q	4.499,59	7	F	1	2022-05-12 15:32:59	**Ammessa**
5166	t9rntqhy	4.819,15	7	F	1	2022-05-12 15:39:10	**Ammessa**
5167	lxkivor1	4.105,26	7	F	1	2022-05-12 16:07:24	**Ammessa**
5168	mqy73mae	4.105,26	7	F	1	2022-05-12 16:32:19	**Ammessa**
5169	jqd9d6w1	4.716,77	7	F	1	2022-05-12 16:47:54	**Ammessa**
5170	4hxvfwsn	4.180,20	7	F	1	2022-05-12 16:53:11	**Ammessa**
5171	0nz5ds9b	4.690,80	7	F	1	2022-05-12 17:06:31	**Ammessa**
5172	pkhxw1h8	4.323,98	7	F	1	2022-05-12 17:11:10	**Ammessa**
5173	ax09mqgu	4.833,12	7	F	1	2022-05-12 17:11:37	**Ammessa**
5174	07umet7o	4.799,92	7	F	1	2022-05-12 17:23:12	**Ammessa**
5175	kxxuvh46	4.013,72	7	F	1	2022-05-12 17:51:53	**Ammessa**
5176	jeocj9p4	4.504,22	7	F	1	2022-05-12 17:57:36	**Ammessa**
5177	4ie3qt6s	4.661,63	7	F	1	2022-05-12 18:08:43	**Ammessa**
5178	d81r9g53	4.713,92	7	F	1	2022-05-12 18:09:04	**Ammessa**
5179	l4lwapd5	4.672,74	7	F	1	2022-05-12 18:12:36	**Ammessa**
5180	5t3e0ocy	4.413,96	7	F	1	2022-05-12 18:23:26	**Ammessa**
5181	grqluvy2	4.171,98	7	F	1	2022-05-12 18:31:28	**Ammessa**
5182	kr0t5lyk	4.528,14	7	F	1	2022-05-12 18:47:18	**Ammessa**
5183	vfkbel3w	4.067,70	7	F	1	2022-05-12 19:16:53	**Ammessa**
5184	u4gkya3n	4.615,98	7	F	1	2022-05-12 19:27:07	**Ammessa**
5185	2tsyd955	4.898,99	7	F	1	2022-05-12 19:34:11	**Ammessa**
5186	1oo1dsas	4.755,83	7	F	1	2022-05-12 19:50:55	**Ammessa**
5187	k0yz4nuu	4.357,84	7	F	1	2022-05-12 19:53:48	**Ammessa**
5188	9b7wsjhl	4.195,02	7	F	1	2022-05-12 20:08:01	**Ammessa**
5189	h04tqn60	4.195,02	7	F	1	2022-05-12 20:14:40	**Ammessa**
5190	wgxjp8zd	4.470,49	7	F	1	2022-05-12 20:22:53	**Ammessa**
5191	zhh8gry5	4.948,00	7	F	1	2022-05-12 22:52:04	**Ammessa**
5192	hd7oo5uf	4.267,97	7	F	1	2022-05-13 07:12:27	**Ammessa**
5193	l2ja3k63	4.914,47	7	F	1	2022-05-13 10:03:28	**Ammessa**
5194	ugaucuhe	4.901,69	7	F	1	2022-05-13 10:16:41	**Ammessa**
5195	p5irgu7r	4.928,92	7	F	1	2022-05-13 10:52:41	**Ammessa**
5196	kr2sgxyb	4.057,33	7	F	1	2022-05-13 11:02:25	**Ammessa**
5197	ll896fom	4.372,36	7	F	1	2022-05-13 11:41:05	**Ammessa**
5198	1vsdaax9	4.217,18	7	F	1	2022-05-13 13:02:48	**Ammessa**
5199	1ohp12zf	4.250,88	7	F	1	2022-05-13 13:12:53	**Ammessa**
5200	t44zcp4l	4.811,50	7	F	1	2022-05-13 14:24:40	**Ammessa**
5201	qezw7i2g	4.648,35	7	F	1	2022-05-13 14:30:51	**Ammessa**
5202	eypgfvkv	4.445,47	7	F	1	2022-05-13 14:36:38	**Ammessa**

POR PUGLIA FESR - FSE 2014-2020. Asse X - Azione 10.2 "Interventi per il rafforzamento delle competenze di base". Avviso pubblico "Borse di studio per studenti delle scuole secondarie di secondo grado a.s. 2021-2022". CUP B31I22000690009. Codice MIR A1002.890.

ALLEGATO A) DELL'ATTO DIRIGENZIALE CODICE CIFRA: 162/DIR/2022/000255 DEL 29/11/2022

GRADUATORIA DEGLI AMMESSI AL BENEFICIO

Num	Cod_Pratica	ISEE	Punti_ISEE	Genere come da CF	Punti genere	Data e ora di trasmissione pratica	ESITO
5203	3h45k9nz	4.492,81	7	F	1	2022-05-13 15:04:11	**Ammessa**
5204	1frwsl0l	4.850,20	7	F	1	2022-05-13 15:53:25	**Ammessa**
5205	dinnkj9w	4.331,02	7	F	1	2022-05-13 16:13:57	**Ammessa**
5206	zw6gzg1y	4.218,13	7	F	1	2022-05-13 16:16:49	**Ammessa**
5207	dmsny1qo	4.348,54	7	F	1	2022-05-13 16:47:20	**Ammessa**
5208	qel6w6vn	4.467,44	7	F	1	2022-05-13 16:51:27	**Ammessa**
5209	n06d10lg	4.223,63	7	F	1	2022-05-13 17:54:23	**Ammessa**
5210	ixd0it7t	4.239,58	7	F	1	2022-05-13 18:00:52	**Ammessa**
5211	2s3knnn5	4.140,10	7	F	1	2022-05-13 18:04:37	**Ammessa**
5212	s6a8qwe5	4.216,75	7	F	1	2022-05-13 18:09:17	**Ammessa**
5213	fyiejd2m	4.566,46	7	F	1	2022-05-13 18:09:44	**Ammessa**
5214	4n27pbn2	4.102,40	7	F	1	2022-05-13 18:58:11	**Ammessa**
5215	ldkfkqu8	4.287,28	7	F	1	2022-05-13 19:24:57	**Ammessa**
5216	2r045kup	4.285,63	7	F	1	2022-05-13 19:37:57	**Ammessa**
5217	uwdllryg	4.145,20	7	F	1	2022-05-13 19:39:20	**Ammessa**
5218	ra5ivcoh	4.437,65	7	F	1	2022-05-13 19:43:15	**Ammessa**
5219	gcnmphnc	4.967,23	7	F	1	2022-05-13 20:15:27	**Ammessa**
5220	7oongogn	4.187,28	7	F	1	2022-05-13 22:24:31	**Ammessa**
5221	99xr7nen	4.999,95	7	F	1	2022-05-13 23:05:12	**Ammessa**
5222	k3c64dht	4.585,61	7	F	1	2022-05-14 08:50:16	**Ammessa**
5223	lwhl9nh1	4.467,44	7	F	1	2022-05-14 09:39:52	**Ammessa**
5224	f0ms3n31	4.626,53	7	F	1	2022-05-14 10:03:17	**Ammessa**
5225	l5et6oab	4.575,37	7	F	1	2022-05-14 10:13:20	**Ammessa**
5226	2p0pv3i9	4.290,78	7	F	1	2022-05-14 10:44:46	**Ammessa**
5227	q22vukjf	4.385,47	7	F	1	2022-05-14 16:22:25	**Ammessa**
5228	4pxbf3n2	4.978,86	7	F	1	2022-05-14 19:46:23	**Ammessa**
5229	s9qfmr3c	4.144,13	7	F	1	2022-05-14 21:19:12	**Ammessa**
5230	svwvvspr	4.965,20	7	F	1	2022-05-15 09:04:55	**Ammessa**
5231	h1xptx78	4.636,53	7	F	1	2022-05-15 09:28:01	**Ammessa**
5232	6oj72g3r	4.636,53	7	F	1	2022-05-15 09:48:59	**Ammessa**
5233	5imo8r1a	4.745,17	7	F	1	2022-05-15 10:44:24	**Ammessa**
5234	l8z9e9k2	4.638,28	7	F	1	2022-05-15 10:55:56	**Ammessa**
5235	jxklb024	4.499,27	7	F	1	2022-05-15 11:19:47	**Ammessa**
5236	hjgsbvi3	4.560,61	7	F	1	2022-05-15 11:54:44	**Ammessa**
5237	lzewrl61	4.317,32	7	F	1	2022-05-15 14:10:16	**Ammessa**
5238	axfllsxg	4.691,36	7	F	1	2022-05-15 15:06:01	**Ammessa**
5239	op03qcfz	4.636,59	7	F	1	2022-05-15 15:28:52	**Ammessa**
5240	q3gepqa5	4.352,52	7	F	1	2022-05-15 16:38:04	**Ammessa**
5241	hn4o7s4m	4.484,26	7	F	1	2022-05-15 17:06:23	**Ammessa**
5242	wgz6lmeh	4.911,73	7	F	1	2022-05-15 17:56:29	**Ammessa**
5243	l5mo5wh3	4.426,96	7	F	1	2022-05-15 19:39:55	**Ammessa**
5244	mf8hlx5i	4.915,93	7	F	1	2022-05-15 19:59:11	**Ammessa**
5245	hu70x0q3	4.925,60	7	F	1	2022-05-15 21:16:36	**Ammessa**

POR PUGLIA FESR - FSE 2014-2020. Asse X - Azione 10.2 "Interventi per il rafforzamento delle competenze di base". Avviso pubblico "Borse di studio per studenti delle scuole secondarie di secondo grado a.s. 2021-2022". CUP B31I22000690009. Codice MIR A1002.890.

ALLEGATO A) DELL'ATTO DIRIGENZIALE CODICE CIFRA: 162/DIR/2022/000255 DEL 29/11/2022

GRADUATORIA DEGLI AMMESSI AL BENEFICIO

Num	Cod_Pratica	ISEE	Punti_ISEE	Genere come da CF	Punti genere	Data e ora di trasmissione pratica	ESITO
5246	h7zfvjkt	4.125,86	7	F	1	2022-05-16 08:55:23	**Ammessa**
5247	u7bpcjyy	4.707,32	7	F	1	2022-05-16 09:14:05	**Ammessa**
5248	t427dj5w	4.276,88	7	F	1	2022-05-16 09:27:05	**Ammessa**
5249	gbrani8n	4.371,73	7	F	1	2022-05-16 09:31:28	**Ammessa**
5250	e62w2cd1	4.282,41	7	F	1	2022-05-16 11:29:34	**Ammessa**
5251	0z3h2b2b	4.061,95	7	F	1	2022-05-16 11:33:38	**Ammessa**
5252	308ssxq3	4.513,66	7	F	1	2022-05-16 11:40:10	**Ammessa**
5253	fytfijtk	4.209,68	7	F	1	2022-05-16 11:49:59	**Ammessa**
5254	3ahg9z3s	4.216,99	7	F	1	2022-05-16 12:09:55	**Ammessa**
5255	ougvf83y	4.456,37	7	F	1	2022-05-16 12:12:18	**Ammessa**
5256	6okmskdz	4.494,92	7	F	1	2022-05-16 14:31:51	**Ammessa**
5257	h5qb2q22	4.465,20	7	F	1	2022-05-16 15:03:01	**Ammessa**
5258	yexjien0	4.036,99	7	F	1	2022-05-16 16:09:24	**Ammessa**
5259	a6j6ryrx	4.159,24	7	F	1	2022-05-16 16:56:43	**Ammessa**
5260	pqg9i46z	4.749,41	7	F	1	2022-05-16 17:11:31	**Ammessa**
5261	c5b3mk11	4.379,19	7	F	1	2022-05-16 17:16:24	**Ammessa**
5262	2uksp7i8	4.083,73	7	F	1	2022-05-16 17:22:01	**Ammessa**
5263	ff1g0fzt	4.899,88	7	F	1	2022-05-16 17:30:24	**Ammessa**
5264	eqcu2nmo	4.564,22	7	F	1	2022-05-16 17:55:18	**Ammessa**
5265	n40q5js3	4.418,03	7	F	1	2022-05-16 17:55:39	**Ammessa**
5266	8w5jusnq	4.119,08	7	F	1	2022-05-16 18:28:27	**Ammessa**
5267	b3z7vcvs	4.119,08	7	F	1	2022-05-16 18:33:48	**Ammessa**
5268	h2qkggnz	4.156,75	7	F	1	2022-05-16 18:44:09	**Ammessa**
5269	hfiqzdwa	4.283,09	7	F	1	2022-05-16 19:02:06	**Ammessa**
5270	dlkt8tdr	4.880,23	7	F	1	2022-05-16 19:06:39	**Ammessa**
5271	40u3szjz	4.527,35	7	F	1	2022-05-16 19:17:17	**Ammessa**
5272	6bom5s21	4.526,42	7	F	1	2022-05-16 19:19:13	**Ammessa**
5273	g39jfjrc	4.030,29	7	F	1	2022-05-16 19:20:59	**Ammessa**
5274	7s3ornux	4.254,14	7	F	1	2022-05-16 19:52:29	**Ammessa**
5275	h5cpxhk4	4.182,76	7	F	1	2022-05-16 19:56:52	**Ammessa**
5276	wa6elsqy	4.411,77	7	F	1	2022-05-16 20:44:06	**Ammessa**
5277	uauvs8r8	4.685,61	7	F	1	2022-05-16 21:13:06	**Ammessa**
5278	epn7k3k8	4.690,60	7	F	1	2022-05-17 11:15:58	**Ammessa**
5279	iov8ks3p	4.050,96	7	F	1	2022-05-17 11:46:02	**Ammessa**
5280	8he5dopa	4.784,72	7	F	1	2022-05-17 11:51:41	**Ammessa**
5281	sef1x7bd	4.056,66	7	F	1	2022-05-17 12:04:42	**Ammessa**
5282	gbt91k3u	4.760,89	7	F	1	2022-05-17 12:06:21	**Ammessa**
5283	mx84h6c4	4.458,60	7	F	1	2022-05-17 12:08:08	**Ammessa**
5284	vngzpvg3	4.927,79	7	F	1	2022-05-17 12:41:38	**Ammessa**
5285	4i5f1ypx	4.532,24	7	F	1	2022-05-17 15:48:49	**Ammessa**
5286	49v4b3fd	4.677,97	7	F	1	2022-05-17 16:16:45	**Ammessa**
5287	vny9owyc	4.153,66	7	F	1	2022-05-17 16:24:57	**Ammessa**
5288	c6npg9fa	4.277,07	7	F	1	2022-05-17 16:51:34	**Ammessa**

POR PUGLIA FESR - FSE 2014-2020. Asse X - Azione 10.2 "Interventi per il rafforzamento delle competenze di base". Avviso pubblico "Borse di studio per studenti delle scuole secondarie di secondo grado a.s. 2021-2022". CUP B31I22000690009. Codice MIR A1002.890.

ALLEGATO A) DELL'ATTO DIRIGENZIALE CODICE CIFRA: 162/DIR/2022/000255 DEL 29/11/2022

GRADUATORIA DEGLI AMMESSI AL BENEFICIO

Num	Cod_Pratica	ISEE	Punti_ISEE	Genere come da CF	Punti genere	Data e ora di trasmissione pratica	ESITO
5289	bygxio81	4.165,18	7	F	1	2022-05-17 17:02:25	**Ammessa**
5290	wf12hqnx	4.613,46	7	F	1	2022-05-17 17:57:56	**Ammessa**
5291	ribm34q6	4.132,71	7	F	1	2022-05-17 18:00:08	**Ammessa**
5292	woeadixv	4.344,61	7	F	1	2022-05-17 18:01:29	**Ammessa**
5293	2mn0mbhn	4.276,90	7	F	1	2022-05-17 18:06:47	**Ammessa**
5294	a0ipu57e	4.966,18	7	F	1	2022-05-17 18:26:48	**Ammessa**
5295	kdxye898	4.100,00	7	F	1	2022-05-17 18:46:23	**Ammessa**
5296	1zac13kh	4.784,72	7	F	1	2022-05-17 18:59:39	**Ammessa**
5297	bi7k9ezt	4.285,64	7	F	1	2022-05-17 19:03:06	**Ammessa**
5298	hyzq8vur	4.091,27	7	F	1	2022-05-17 19:15:23	**Ammessa**
5299	6b6jaaej	4.085,67	7	F	1	2022-05-17 19:26:32	**Ammessa**
5300	kwrjei5v	4.523,15	7	F	1	2022-05-17 19:38:29	**Ammessa**
5301	ocfgzm40	4.636,92	7	F	1	2022-05-17 19:47:26	**Ammessa**
5302	y4pi2xs3	4.206,82	7	F	1	2022-05-17 19:59:11	**Ammessa**
5303	lmyxr2mt	4.206,82	7	F	1	2022-05-17 20:04:20	**Ammessa**
5304	9ivsx2cf	4.743,82	7	F	1	2022-05-17 20:26:52	**Ammessa**
5305	jl1vbxao	4.764,13	7	F	1	2022-05-17 21:01:58	**Ammessa**
5306	alrxk6z8	4.055,02	7	F	1	2022-05-17 22:46:47	**Ammessa**
5307	gf3z963j	4.375,98	7	F	1	2022-05-18 10:13:16	**Ammessa**
5308	s8h6ki8s	4.612,74	7	F	1	2022-05-18 10:23:53	**Ammessa**
5309	1x9olcpf	4.768,78	7	F	1	2022-05-18 10:47:49	**Ammessa**
5310	pwrxkvyu	4.010,41	7	F	1	2022-05-18 10:54:43	**Ammessa**
5311	rn158ual	4.725,85	7	F	1	2022-05-18 11:40:25	**Ammessa**
5312	c85grgdj	4.497,97	7	F	1	2022-05-18 11:58:56	**Ammessa**
5313	xvgoymx9	4.839,90	7	F	1	2022-05-18 12:13:59	**Ammessa**
5314	qdu8xh4m	4.090,65	7	F	1	2022-05-18 12:19:01	**Ammessa**
5315	tu9a0le7	4.322,85	7	F	1	2022-05-18 13:33:11	**Ammessa**
5316	0dei5bcx	4.689,54	7	F	1	2022-05-18 15:41:14	**Ammessa**
5317	yh8b4s7r	4.294,89	7	F	1	2022-05-18 16:37:22	**Ammessa**
5318	mow0ffxt	4.870,15	7	F	1	2022-05-18 16:42:45	**Ammessa**
5319	mvpfllvc	4.082,33	7	F	1	2022-05-18 16:56:28	**Ammessa**
5320	uxb1375f	4.698,09	7	F	1	2022-05-18 17:41:33	**Ammessa**
5321	poyd8muq	4.035,48	7	F	1	2022-05-18 17:42:47	**Ammessa**
5322	bpo99hs7	4.311,55	7	F	1	2022-05-18 18:14:40	**Ammessa**
5323	5xmhhujo	4.757,24	7	F	1	2022-05-18 18:18:58	**Ammessa**
5324	kuqfjx0d	4.298,00	7	F	1	2022-05-18 18:41:41	**Ammessa**
5325	06lb2mnu	4.386,78	7	F	1	2022-05-18 18:42:42	**Ammessa**
5326	7ur1ibhw	4.528,45	7	F	1	2022-05-18 18:51:07	**Ammessa**
5327	efw3f70x	4.331,90	7	F	1	2022-05-18 19:05:30	**Ammessa**
5328	r8148pku	4.705,95	7	F	1	2022-05-18 19:35:20	**Ammessa**
5329	qpmkihkr	4.391,34	7	F	1	2022-05-18 19:41:25	**Ammessa**
5330	8djce6uy	4.591,96	7	F	1	2022-05-18 19:50:33	**Ammessa**
5331	vtm8frhk	4.656,10	7	F	1	2022-05-18 19:54:34	**Ammessa**

POR PUGLIA FESR - FSE 2014-2020. Asse X - Azione 10.2 "Interventi per il rafforzamento delle competenze di base". Avviso pubblico "Borse di studio per studenti delle scuole secondarie di secondo grado a.s. 2021-2022". CUP B31I22000690009. Codice MIR A1002.890.

ALLEGATO A) DELL'ATTO DIRIGENZIALE CODICE CIFRA: 162/DIR/2022/000255 DEL 29/11/2022

GRADUATORIA DEGLI AMMESSI AL BENEFICIO

Num	Cod_Pratica	ISEE	Punti_ISEE	Genere come da CF	Punti genere	Data e ora di trasmissione pratica	ESITO
5332	23nepu54	4.540,64	7	F	1	2022-05-18 19:56:20	**Ammessa**
5333	yqkgq4kl	4.911,71	7	F	1	2022-05-18 20:12:26	**Ammessa**
5334	wwtqqdyz	4.242,90	7	F	1	2022-05-18 20:44:00	**Ammessa**
5335	8j901zzi	4.371,10	7	F	1	2022-05-18 21:13:33	**Ammessa**
5336	ioqxjvwc	4.479,04	7	F	1	2022-05-18 23:07:24	**Ammessa**
5337	t7gjk6d5	4.419,27	7	F	1	2022-05-19 08:29:31	**Ammessa**
5338	nvu1bf32	4.369,83	7	F	1	2022-05-19 09:23:39	**Ammessa**
5339	t23fxme4	4.568,04	7	F	1	2022-05-19 09:27:09	**Ammessa**
5340	98ucq5sf	4.588,11	7	F	1	2022-05-19 09:53:06	**Ammessa**
5341	i7kgln4v	4.687,63	7	F	1	2022-05-19 10:54:22	**Ammessa**
5342	cxmqhivs	4.801,35	7	F	1	2022-05-19 12:49:59	**Ammessa**
5343	6nza49v9	4.750,78	7	F	1	2022-05-19 15:36:23	**Ammessa**
5344	cegr5169	4.445,36	7	F	1	2022-05-19 15:56:16	**Ammessa**
5345	q2avh3so	4.224,06	7	F	1	2022-05-19 16:37:42	**Ammessa**
5346	1t6wgs2e	4.784,32	7	F	1	2022-05-19 17:04:53	**Ammessa**
5347	vggyy0us	4.508,66	7	F	1	2022-05-19 17:43:35	**Ammessa**
5348	6w1wx9qh	4.030,62	7	F	1	2022-05-19 17:45:09	**Ammessa**
5349	51sc086i	4.831,35	7	F	1	2022-05-19 17:48:26	**Ammessa**
5350	qumyi4om	4.657,92	7	F	1	2022-05-19 17:59:25	**Ammessa**
5351	5eq02n9i	4.062,92	7	F	1	2022-05-19 18:30:05	**Ammessa**
5352	gfjabosd	4.348,63	7	F	1	2022-05-19 18:33:42	**Ammessa**
5353	ja6du6vd	4.927,64	7	F	1	2022-05-19 18:41:46	**Ammessa**
5354	u8ilnkcq	4.243,85	7	F	1	2022-05-19 18:55:55	**Ammessa**
5355	f1rnek15	4.010,83	7	F	1	2022-05-19 19:05:08	**Ammessa**
5356	vfo96e53	4.004,64	7	F	1	2022-05-19 19:08:25	**Ammessa**
5357	vkqdex28	4.420,59	7	F	1	2022-05-19 19:11:30	**Ammessa**
5358	nu5lmj0g	4.745,77	7	F	1	2022-05-19 19:16:43	**Ammessa**
5359	7px9y7if	4.205,85	7	F	1	2022-05-19 19:18:28	**Ammessa**
5360	2mq27l5n	4.521,28	7	F	1	2022-05-19 19:25:40	**Ammessa**
5361	mky7dn28	4.979,76	7	F	1	2022-05-19 19:47:07	**Ammessa**
5362	3l4rt3ri	4.141,42	7	F	1	2022-05-19 21:54:00	**Ammessa**
5363	mhksm4u4	4.700,79	7	F	1	2022-05-19 22:33:39	**Ammessa**
5364	e1afv6i4	4.555,74	7	F	1	2022-05-20 08:27:48	**Ammessa**
5365	49ny2cpx	4.539,41	7	F	1	2022-05-20 09:05:58	**Ammessa**
5366	j9s39aoz	4.539,41	7	F	1	2022-05-20 09:09:16	**Ammessa**
5367	s59n1yze	4.708,28	7	F	1	2022-05-20 09:52:13	**Ammessa**
5368	061dtj4s	4.781,31	7	F	1	2022-05-20 10:13:13	**Ammessa**
5369	cqwhj190	4.418,45	7	F	1	2022-05-20 10:25:56	**Ammessa**
5370	hnanjyf4	4.252,12	7	F	1	2022-05-20 10:28:46	**Ammessa**
5371	rglrv78t	4.560,92	7	F	1	2022-05-20 11:06:01	**Ammessa**
5372	k3ad66j3	4.725,45	7	F	1	2022-05-20 11:08:04	**Ammessa**
5373	bbc45out	4.508,43	7	F	1	2022-05-20 11:18:35	**Ammessa**
5374	aqxuf74q	4.988,62	7	F	1	2022-05-20 11:54:25	**Ammessa**

POR PUGLIA FESR - FSE 2014-2020. Asse X - Azione 10.2 "Interventi per il rafforzamento delle competenze di base". Avviso pubblico "Borse di studio per studenti delle scuole secondarie di secondo grado a.s. 2021-2022". CUP B31I22000690009. Codice MIR A1002.890.

ALLEGATO A) DELL'ATTO DIRIGENZIALE CODICE CIFRA: 162/DIR/2022/000255 DEL 29/11/2022

GRADUATORIA DEGLI AMMESSI AL BENEFICIO

Num	Cod_Pratica	ISEE	Punti_ISEE	Genere come da CF	Punti genere	Data e ora di trasmissione pratica	ESITO
5375	b6gseurk	4.389,62	7	F	1	2022-05-20 12:53:30	**Ammessa**
5376	x73ls9j0	4.455,24	7	F	1	2022-05-20 16:06:51	**Ammessa**
5377	f2w69w3t	4.906,08	7	F	1	2022-05-20 16:20:37	**Ammessa**
5378	kqrrdb1r	4.906,08	7	F	1	2022-05-20 17:11:54	**Ammessa**
5379	5qkofun4	4.066,18	7	F	1	2022-05-20 17:27:11	**Ammessa**
5380	czvgqkm0	4.884,90	7	F	1	2022-05-20 17:27:44	**Ammessa**
5381	tvqxuzvn	4.383,83	7	F	1	2022-05-20 17:28:16	**Ammessa**
5382	26kp5rf3	4.892,68	7	F	1	2022-05-20 17:33:28	**Ammessa**
5383	o7x4fbe0	4.333,57	7	F	1	2022-05-20 18:06:59	**Ammessa**
5384	ijzu5b6s	4.636,26	7	F	1	2022-05-20 18:18:34	**Ammessa**
5385	q12vz7rz	4.406,78	7	F	1	2022-05-20 18:31:50	**Ammessa**
5386	27mqthbc	4.383,83	7	F	1	2022-05-20 18:34:04	**Ammessa**
5387	tq8jzlbg	4.891,46	7	F	1	2022-05-20 18:36:50	**Ammessa**
5388	ovjspzxh	4.062,37	7	F	1	2022-05-20 19:15:04	**Ammessa**
5389	k66fxvzt	4.405,45	7	F	1	2022-05-20 19:36:47	**Ammessa**
5390	c7aa6ecz	4.581,00	7	F	1	2022-05-20 20:01:18	**Ammessa**
5391	twijshoq	4.045,67	7	F	1	2022-05-20 21:00:40	**Ammessa**
5392	uyrkodez	4.496,35	7	F	1	2022-05-20 23:54:44	**Ammessa**
5393	yaonlc0u	4.791,89	7	F	1	2022-05-21 10:17:15	**Ammessa**
5394	qx5rgrf7	5.000,00	7	F	1	2022-05-21 11:44:39	**Ammessa**
5395	7oz9f78e	4.301,97	7	F	1	2022-05-21 13:14:04	**Ammessa**
5396	xvzv9245	4.460,88	7	F	1	2022-05-21 14:42:31	**Ammessa**
5397	y1jhz31a	4.939,61	7	F	1	2022-05-21 20:13:00	**Ammessa**
5398	6ct6n48h	4.668,46	7	F	1	2022-05-22 07:04:48	**Ammessa**
5399	paviyqlw	4.788,35	7	F	1	2022-05-22 09:26:20	**Ammessa**
5400	21t0oj3t	4.150,41	7	F	1	2022-05-22 11:18:02	**Ammessa**
5401	j57gg5at	4.913,53	7	F	1	2022-05-22 20:06:48	**Ammessa**
5402	ahqizkqy	4.352,16	7	F	1	2022-05-23 09:30:01	**Ammessa**
5403	rsx94wcn	4.747,52	7	F	1	2022-05-23 09:37:38	**Ammessa**
5404	k0b453y6	4.596,92	7	F	1	2022-05-23 09:52:40	**Ammessa**
5405	zsk8lpeo	4.484,55	7	F	1	2022-05-23 10:02:08	**Ammessa**
5406	ftxwt2a1	4.766,02	7	F	1	2022-05-23 10:50:25	**Ammessa**
5407	pptn0eg9	4.766,02	7	F	1	2022-05-23 10:55:56	**Ammessa**
5408	4nflim8w	4.305,38	7	F	1	2022-05-23 11:01:03	**Ammessa**
5409	4b1uh6ri	4.261,52	7	F	1	2022-05-23 11:12:03	**Ammessa**
5410	zaubavz1	4.716,67	7	F	1	2022-05-23 11:21:55	**Ammessa**
5411	doqn34ue	4.982,41	7	F	1	2022-05-23 11:57:52	**Ammessa**
5412	jpx5amb2	4.722,13	7	F	1	2022-05-23 12:18:36	**Ammessa**
5413	vlgm73jy	4.338,98	7	F	1	2022-05-23 12:47:05	**Ammessa**
5414	6sg1ejft	4.205,12	7	F	1	2022-05-23 15:24:10	**Ammessa**
5415	lcrjn6l9	4.993,63	7	F	1	2022-05-23 16:23:58	**Ammessa**
5416	qmmyiirg	4.899,51	7	F	1	2022-05-23 16:36:04	**Ammessa**
5417	s0fgdxfq	4.217,96	7	F	1	2022-05-23 16:39:25	**Ammessa**

POR PUGLIA FESR - FSE 2014-2020. Asse X - Azione 10.2 "Interventi per il rafforzamento delle competenze di base". Avviso pubblico "Borse di studio per studenti delle scuole secondarie di secondo grado a.s. 2021-2022". CUP B31I22000690009. Codice MIR A1002.890.

ALLEGATO A) DELL'ATTO DIRIGENZIALE CODICE CIFRA: 162/DIR/2022/000255 DEL 29/11/2022

GRADUATORIA DEGLI AMMESSI AL BENEFICIO

Num	Cod_Pratica	ISEE	Punti_ISEE	Genere come da CF	Punti genere	Data e ora di trasmissione pratica	ESITO
5418	p5l3pzx7	4.974,33	7	F	1	2022-05-23 17:52:36	**Ammessa**
5419	g2gh8e76	4.097,00	7	F	1	2022-05-23 18:08:30	**Ammessa**
5420	no2gr82h	4.840,16	7	F	1	2022-05-23 18:22:05	**Ammessa**
5421	d6nniycb	4.564,70	7	F	1	2022-05-23 19:05:24	**Ammessa**
5422	1by7d363	4.026,59	7	F	1	2022-05-23 19:11:01	**Ammessa**
5423	jurtjcf0	4.563,42	7	F	1	2022-05-23 19:15:11	**Ammessa**
5424	fe9t3eyw	4.485,98	7	F	1	2022-05-23 19:23:15	**Ammessa**
5425	vwu31g5l	4.588,03	7	F	1	2022-05-23 19:27:51	**Ammessa**
5426	ivfxnt75	4.606,26	7	F	1	2022-05-23 19:53:09	**Ammessa**
5427	2sthmu7b	4.606,26	7	F	1	2022-05-23 20:04:13	**Ammessa**
5428	ssc1k38k	4.257,66	7	F	1	2022-05-23 20:36:24	**Ammessa**
5429	uojlnegw	4.049,62	7	F	1	2022-05-23 20:47:20	**Ammessa**
5430	xxzrhwnm	4.989,41	7	F	1	2022-05-23 21:00:44	**Ammessa**
5431	q9w5mjdy	4.488,92	7	F	1	2022-05-23 21:06:45	**Ammessa**
5432	go7kam5q	4.554,74	7	F	1	2022-05-24 01:28:39	**Ammessa**
5433	usddv0tz	4.884,90	7	F	1	2022-05-24 09:03:10	**Ammessa**
5434	tx983n0w	4.125,80	7	F	1	2022-05-24 10:12:32	**Ammessa**
5435	okx2t4dd	4.751,35	7	F	1	2022-05-24 10:26:25	**Ammessa**
5436	065yx329	4.739,92	7	F	1	2022-05-24 10:56:19	**Ammessa**
5437	tufva87r	4.722,13	7	F	1	2022-05-24 11:02:05	**Ammessa**
5438	3yl6rngh	4.220,45	7	F	1	2022-05-24 11:02:38	**Ammessa**
5439	lbq3pvta	4.860,78	7	F	1	2022-05-24 11:45:14	**Ammessa**
5440	8r8rwu1m	4.202,29	7	F	1	2022-05-24 11:46:39	**Ammessa**
5441	801h2xxv	4.469,68	7	F	1	2022-05-24 11:55:59	**Ammessa**
5442	r8tkv0py	4.368,24	7	F	1	2022-05-24 12:04:02	**Ammessa**
5443	4n6n7m1q	4.076,07	7	F	1	2022-05-24 12:52:16	**Ammessa**
5444	fqj01i2g	4.436,36	7	F	1	2022-05-24 13:09:15	**Ammessa**
5445	2paghfmb	4.404,12	7	F	1	2022-05-24 16:37:11	**Ammessa**
5446	ts2gtma9	4.166,61	7	F	1	2022-05-24 16:58:31	**Ammessa**
5447	jovwag8v	4.693,63	7	F	1	2022-05-24 17:22:59	**Ammessa**
5448	0itrju1n	4.209,35	7	F	1	2022-05-24 17:23:27	**Ammessa**
5449	t4k7hqpk	4.525,00	7	F	1	2022-05-24 17:42:22	**Ammessa**
5450	y4coyk4c	4.031,13	7	F	1	2022-05-24 17:43:57	**Ammessa**
5451	6xebtka3	4.536,95	7	F	1	2022-05-24 18:36:04	**Ammessa**
5452	4fdrbrj5	4.972,23	7	F	1	2022-05-24 18:36:12	**Ammessa**
5453	i6eeiw2c	4.765,90	7	F	1	2022-05-24 19:34:50	**Ammessa**
5454	3qfa2r80	4.932,11	7	F	1	2022-05-24 19:55:34	**Ammessa**
5455	tmm075o5	4.933,66	7	F	1	2022-05-24 20:11:52	**Ammessa**
5456	bw4gj891	4.473,45	7	F	1	2022-05-24 20:37:42	**Ammessa**
5457	0ifnw2l1	4.160,85	7	F	1	2022-05-24 21:32:51	**Ammessa**
5458	5h2vbm28	4.787,67	7	F	1	2022-05-24 22:17:27	**Ammessa**
5459	7yikfhv0	4.398,70	7	F	1	2022-05-24 23:49:37	**Ammessa**
5460	22v6xr73	4.830,70	7	F	1	2022-05-25 09:16:45	**Ammessa**

POR PUGLIA FESR - FSE 2014-2020. Asse X - Azione 10.2 "Interventi per il rafforzamento delle competenze di base". Avviso pubblico "Borse di studio per studenti delle scuole secondarie di secondo grado a.s. 2021-2022". CUP B31I22000690009. Codice MIR A1002.890.

ALLEGATO A) DELL'ATTO DIRIGENZIALE CODICE CIFRA: 162/DIR/2022/000255 DEL 29/11/2022

GRADUATORIA DEGLI AMMESSI AL BENEFICIO

Num	Cod_Pratica	ISEE	Punti_ISEE	Genere come da CF	Punti genere	Data e ora di trasmissione pratica	ESITO
5461	1iiabe7q	4.023,20	7	F	1	2022-05-25 09:18:51	**Ammessa**
5462	ijhbgho3	4.874,46	7	F	1	2022-05-25 09:38:54	**Ammessa**
5463	5id9fkxq	4.664,00	7	F	1	2022-05-25 09:50:04	**Ammessa**
5464	b8hu61dq	4.436,84	7	F	1	2022-05-25 10:07:23	**Ammessa**
5465	o8wr7bri	4.973,05	7	F	1	2022-05-25 10:42:48	**Ammessa**
5466	k1mytvz8	4.893,77	7	F	1	2022-05-25 11:00:56	**Ammessa**
5467	6zyy1zlq	4.362,92	7	F	1	2022-05-25 11:45:54	**Ammessa**
5468	s5y6xv7k	4.217,86	7	F	1	2022-05-25 12:20:31	**Ammessa**
5469	tzx87e7q	4.794,23	7	F	1	2022-05-25 12:59:06	**Ammessa**
5470	x8c744dv	4.935,39	7	F	1	2022-05-25 17:53:19	**Ammessa**
5471	8qag017a	4.762,30	7	F	1	2022-05-25 17:54:53	**Ammessa**
5472	o3som1lr	4.948,43	7	F	1	2022-05-25 18:33:27	**Ammessa**
5473	4cug2joe	4.744,36	7	F	1	2022-05-25 18:39:48	**Ammessa**
5474	8gc81c38	4.768,27	7	F	1	2022-05-25 18:48:53	**Ammessa**
5475	fxwtjfd0	4.626,65	7	F	1	2022-05-25 18:54:16	**Ammessa**
5476	yhotjgvn	4.500,00	7	F	1	2022-05-25 18:55:53	**Ammessa**
5477	n3oqw70p	4.500,00	7	F	1	2022-05-25 19:05:20	**Ammessa**
5478	gnua3opy	4.717,74	7	F	1	2022-05-25 19:10:05	**Ammessa**
5479	onmyflcv	4.207,44	7	F	1	2022-05-25 20:59:18	**Ammessa**
5480	lwnah940	4.715,45	7	F	1	2022-05-25 22:48:52	**Ammessa**
5481	2rsj074t	4.546,54	7	F	1	2022-05-26 10:23:08	**Ammessa**
5482	2zhmwnlr	4.378,74	7	F	1	2022-05-26 10:26:01	**Ammessa**
5483	jkqwnwul	4.541,69	7	F	1	2022-05-26 10:42:44	**Ammessa**
5484	c0t8c4mr	4.470,59	7	F	1	2022-05-26 11:38:18	**Ammessa**
5485	5p19gkug	4.836,84	7	F	1	2022-05-26 12:09:37	**Ammessa**
5486	idqpshd0	4.162,26	7	F	1	2022-05-26 12:57:07	**Ammessa**
5487	ednamr0e	4.779,92	7	F	1	2022-05-26 15:19:06	**Ammessa**
5488	huk4in6d	4.537,40	7	F	1	2022-05-26 15:25:36	**Ammessa**
5489	1h328wuy	4.263,99	7	F	1	2022-05-26 16:36:49	**Ammessa**
5490	19alzv1m	4.122,94	7	F	1	2022-05-26 17:02:46	**Ammessa**
5491	ram1vbno	4.308,82	7	F	1	2022-05-26 17:19:02	**Ammessa**
5492	f855mno5	4.379,41	7	F	1	2022-05-26 17:40:13	**Ammessa**
5493	d1neqjyn	4.029,77	7	F	1	2022-05-26 17:51:01	**Ammessa**
5494	0nsjfjih	4.049,01	7	F	1	2022-05-26 18:45:00	**Ammessa**
5495	3toucbix	4.073,18	7	F	1	2022-05-26 18:59:14	**Ammessa**
5496	dehjktr0	4.032,68	7	F	1	2022-05-26 19:07:54	**Ammessa**
5497	xmwjsxdi	4.620,25	7	F	1	2022-05-26 19:12:24	**Ammessa**
5498	qc6qjq3g	4.378,21	7	F	1	2022-05-26 19:31:51	**Ammessa**
5499	vuuxbib9	4.384,85	7	F	1	2022-05-26 19:32:30	**Ammessa**
5500	ne4inav1	4.366,23	7	F	1	2022-05-26 19:45:06	**Ammessa**
5501	50dhe7kl	4.587,55	7	F	1	2022-05-26 19:52:02	**Ammessa**
5502	x4zzoy7r	4.366,23	7	F	1	2022-05-26 19:54:53	**Ammessa**
5503	k7uifrwl	4.124,66	7	F	1	2022-05-26 20:31:07	**Ammessa**







POR PUGLIA FESR - FSE 2014-2020. Asse X - Azione 10.2 "Interventi per il rafforzamento delle competenze di base". Avviso pubblico "Borse di studio per studenti delle scuole secondarie di secondo grado a.s. 2021-2022". CUP B31I22000690009. Codice MIR A1002.890.

ALLEGATO A) DELL'ATTO DIRIGENZIALE CODICE CIFRA: 162/DIR/2022/000255 DEL 29/11/2022

GRADUATORIA DEGLI AMMESSI AL BENEFICIO

Num	Cod_Pratica	ISEE	Punti_ISEE	Genere come da CF	Punti genere	Data e ora di trasmissione pratica	ESITO
5504	rlq21dmu	4.442,75	7	F	1	2022-05-27 08:59:37	**Ammessa**
5505	7wkrdv3d	4.355,80	7	F	1	2022-05-27 09:32:09	**Ammessa**
5506	6bjfm1z2	4.782,94	7	F	1	2022-05-27 09:52:21	**Ammessa**
5507	bbexq4kj	4.184,61	7	F	1	2022-05-27 10:29:01	**Ammessa**
5508	j4chrb00	4.310,78	7	F	1	2022-05-27 10:47:22	**Ammessa**
5509	8q5hi7l9	4.069,12	7	F	1	2022-05-27 12:56:39	**Ammessa**
5510	iyj6xu0a	4.591,52	7	F	1	2022-05-27 15:40:56	**Ammessa**
5511	mf812ute	4.591,52	7	F	1	2022-05-27 17:31:00	**Ammessa**
5512	01sl48m9	4.429,27	7	F	1	2022-05-27 17:43:56	**Ammessa**
5513	2v2wufbd	4.987,01	7	F	1	2022-05-27 17:58:48	**Ammessa**
5514	1i3eeu2f	4.060,49	7	F	1	2022-05-27 18:16:58	**Ammessa**
5515	25amrx31	4.770,00	7	F	1	2022-05-27 18:42:23	**Ammessa**
5516	jukjocli	4.864,96	7	F	1	2022-05-27 19:15:24	**Ammessa**
5517	bfu63a4z	4.832,00	7	F	1	2022-05-27 19:47:54	**Ammessa**
5518	l8jbt00u	4.503,53	7	F	1	2022-05-27 20:14:09	**Ammessa**
5519	9dq5jlon	4.341,38	7	F	1	2022-05-28 08:49:44	**Ammessa**
5520	lzhmmo9n	4.073,99	7	F	1	2022-05-28 09:08:24	**Ammessa**
5521	ltgvg1zx	4.117,65	7	F	1	2022-05-28 09:39:16	**Ammessa**
5522	boe5gcl9	4.367,55	7	F	1	2022-05-28 09:52:03	**Ammessa**
5523	90d9lfir	4.511,22	7	F	1	2022-05-28 12:56:06	**Ammessa**
5524	6ltwl5y8	4.815,29	7	F	1	2022-05-28 14:11:06	**Ammessa**
5525	6sofrzyb	4.859,95	7	F	1	2022-05-28 14:43:59	**Ammessa**
5526	utk79uqg	4.838,62	7	F	1	2022-05-28 15:00:44	**Ammessa**
5527	0p6wpfpe	4.497,77	7	F	1	2022-05-28 15:28:46	**Ammessa**
5528	lz3icu3y	4.405,45	7	F	1	2022-05-28 16:11:44	**Ammessa**
5529	g2hfkd31	4.208,28	7	F	1	2022-05-28 18:48:43	**Ammessa**
5530	1ti6vjcp	4.923,10	7	F	1	2022-05-28 20:28:44	**Ammessa**
5531	82qh01vt	4.490,72	7	F	1	2022-05-29 17:39:38	**Ammessa**
5532	kz2l58a6	4.497,75	7	F	1	2022-05-29 18:19:37	**Ammessa**
5533	3rdy26nv	4.372,52	7	F	1	2022-05-29 20:42:53	**Ammessa**
5534	r9p2ceub	4.802,49	7	F	1	2022-05-30 09:18:25	**Ammessa**
5535	eff7mz19	4.410,40	7	F	1	2022-05-30 09:19:28	**Ammessa**
5536	3tju2kxz	4.775,80	7	F	1	2022-05-30 10:01:31	**Ammessa**
5537	0cyy98ss	4.016,93	7	F	1	2022-05-30 10:42:19	**Ammessa**
5538	o3ly2kst	4.547,89	7	F	1	2022-05-30 11:20:49	**Ammessa**
5539	dhj2045q	4.719,71	7	F	1	2022-05-30 11:39:44	**Ammessa**
5540	c1nr91qx	4.420,07	7	F	1	2022-05-30 12:12:18	**Ammessa**
5541	kdh7wgjr	4.621,73	7	F	1	2022-05-30 12:17:17	**Ammessa**
5542	rdckttod	4.242,71	7	F	1	2022-05-30 12:29:07	**Ammessa**
5543	m8dgr2z5	4.054,45	7	F	1	2022-05-30 12:56:32	**Ammessa**
5544	rsnhrta0	4.008,33	7	F	1	2022-05-30 12:57:09	**Ammessa**
5545	y6eu98hh	4.249,12	7	F	1	2022-05-30 13:00:35	**Ammessa**
5546	i274ocen	4.412,68	7	F	1	2022-05-30 13:05:34	**Ammessa**

POR PUGLIA FESR - FSE 2014-2020. Asse X - Azione 10.2 "Interventi per il rafforzamento delle competenze di base". Avviso pubblico "Borse di studio per studenti delle scuole secondarie di secondo grado a.s. 2021-2022". CUP B31I22000690009. Codice MIR A1002.890.

ALLEGATO A) DELL'ATTO DIRIGENZIALE CODICE CIFRA: 162/DIR/2022/000255 DEL 29/11/2022

GRADUATORIA DEGLI AMMESSI AL BENEFICIO

Num	Cod_Pratica	ISEE	Punti_ISEE	Genere come da CF	Punti genere	Data e ora di trasmissione pratica	ESITO
5547	o2nmo4up	4.054,45	7	F	1	2022-05-30 13:11:09	**Ammessa**
5548	plo605vi	4.395,59	7	F	1	2022-05-30 13:16:49	**Ammessa**
5549	kxunhsgm	4.006,83	7	F	1	2022-05-30 17:18:43	**Ammessa**
5550	mfhs9swz	4.993,49	7	F	1	2022-05-30 17:23:50	**Ammessa**
5551	ay5l9a5e	4.115,64	7	F	1	2022-05-30 17:38:52	**Ammessa**
5552	4nwrz4fv	4.258,69	7	F	1	2022-05-30 17:42:57	**Ammessa**
5553	anw26df1	4.699,00	7	F	1	2022-05-30 17:48:48	**Ammessa**
5554	hzsnh4q3	4.852,79	7	F	1	2022-05-30 17:56:26	**Ammessa**
5555	4osup523	4.087,60	7	F	1	2022-05-30 17:59:07	**Ammessa**
5556	yr39d3mt	4.084,38	7	F	1	2022-05-30 18:04:12	**Ammessa**
5557	h5np61yq	4.397,50	7	F	1	2022-05-30 18:09:00	**Ammessa**
5558	zklvzf4a	4.852,79	7	F	1	2022-05-30 18:13:23	**Ammessa**
5559	7xa13nwi	4.728,86	7	F	1	2022-05-30 18:32:07	**Ammessa**
5560	cvkqrjrm	4.200,62	7	F	1	2022-05-30 19:02:37	**Ammessa**
5561	dzbdvjqm	4.248,82	7	F	1	2022-05-30 19:03:54	**Ammessa**
5562	i9y54uri	4.214,41	7	F	1	2022-05-30 19:06:11	**Ammessa**
5563	47hcygnk	4.509,90	7	F	1	2022-05-30 19:36:50	**Ammessa**
5564	8k05uwgw	4.657,33	7	F	1	2022-05-30 19:44:46	**Ammessa**
5565	4u8d97fc	4.570,29	7	F	1	2022-05-30 19:54:17	**Ammessa**
5566	1icdzsj5	4.280,56	7	F	1	2022-05-30 20:21:41	**Ammessa**
5567	3q9fotak	4.280,56	7	F	1	2022-05-30 20:31:45	**Ammessa**
5568	2g4sozn7	4.357,55	7	F	1	2022-05-30 22:10:30	**Ammessa**
5569	44z0w0lz	4.462,20	7	F	1	2022-05-30 22:28:34	**Ammessa**
5570	6g0fy3eb	4.655,56	7	F	1	2022-05-31 08:11:20	**Ammessa**
5571	9my0u8iw	4.438,12	7	F	1	2022-05-31 10:21:01	**Ammessa**
5572	9n5fk74h	4.593,92	7	F	1	2022-05-31 10:48:39	**Ammessa**
5573	57o9qov6	4.127,95	7	F	1	2022-05-31 11:13:19	**Ammessa**
5574	elk0jh6j	4.957,67	7	F	1	2022-05-31 11:23:43	**Ammessa**
5575	ms2sl3zi	4.612,59	7	F	1	2022-05-31 11:54:48	**Ammessa**
5576	szg3eukn	4.895,94	7	F	1	2022-05-31 12:01:55	**Ammessa**
5577	3dhb96jl	4.212,14	7	F	1	2022-05-31 12:22:10	**Ammessa**
5578	pk2jb1i4	4.118,86	7	F	1	2022-05-31 12:36:42	**Ammessa**
5579	h426ee4x	4.373,18	7	F	1	2022-05-31 14:28:34	**Ammessa**
5580	tygohvuj	4.373,18	7	F	1	2022-05-31 14:31:58	**Ammessa**
5581	cjq28vqq	4.023,28	7	F	1	2022-05-31 14:55:52	**Ammessa**
5582	3b30we9n	4.607,70	7	F	1	2022-05-31 15:29:06	**Ammessa**
5583	a8sv0561	4.977,12	7	F	1	2022-05-31 16:27:16	**Ammessa**
5584	743x6i9n	4.560,10	7	F	1	2022-05-31 16:42:21	**Ammessa**
5585	nl9m4ihr	4.799,19	7	F	1	2022-05-31 17:08:31	**Ammessa**
5586	9fnd9yo9	4.846,10	7	F	1	2022-05-31 17:41:27	**Ammessa**
5587	t5xosl5z	4.512,56	7	F	1	2022-05-31 17:43:12	**Ammessa**
5588	ixc4lwim	4.300,61	7	F	1	2022-05-31 17:51:34	**Ammessa**
5589	e93cic94	4.529,84	7	F	1	2022-05-31 18:02:17	**Ammessa**

POR PUGLIA FESR - FSE 2014-2020. Asse X - Azione 10.2 "Interventi per il rafforzamento delle competenze di base". Avviso pubblico "Borse di studio per studenti delle scuole secondarie di secondo grado a.s. 2021-2022". CUP B31I22000690009. Codice MIR A1002.890.

ALLEGATO A) DELL'ATTO DIRIGENZIALE CODICE CIFRA: 162/DIR/2022/000255 DEL 29/11/2022

GRADUATORIA DEGLI AMMESSI AL BENEFICIO

Num	Cod_Pratica	ISEE	Punti_ISEE	Genere come da CF	Punti genere	Data e ora di trasmissione pratica	ESITO
5590	cozd96lb	4.358,15	7	F	1	2022-05-31 18:07:42	**Ammessa**
5591	h2rqp9ke	4.580,26	7	F	1	2022-05-31 18:08:10	**Ammessa**
5592	y97zirjz	4.529,84	7	F	1	2022-05-31 18:08:59	**Ammessa**
5593	rzno2udr	4.788,73	7	F	1	2022-05-31 18:17:19	**Ammessa**
5594	9x07qz4v	4.450,04	7	F	1	2022-05-31 18:18:48	**Ammessa**
5595	v57w3mbv	4.414,01	7	F	1	2022-05-31 18:20:44	**Ammessa**
5596	mag5s5k7	4.138,33	7	F	1	2022-05-31 18:30:03	**Ammessa**
5597	vf110uja	4.573,63	7	F	1	2022-05-31 18:35:16	**Ammessa**
5598	v9mppce7	4.215,69	7	F	1	2022-05-31 18:45:13	**Ammessa**
5599	xvan9lif	4.510,00	7	F	1	2022-05-31 19:16:08	**Ammessa**
5600	2590imuo	4.497,50	7	F	1	2022-05-31 19:27:05	**Ammessa**
5601	j5uq3v5m	4.364,72	7	F	1	2022-05-31 19:34:37	**Ammessa**
5602	6avijjqx	4.386,18	7	F	1	2022-05-31 20:15:04	**Ammessa**
5603	hnbsd6bp	4.760,31	7	F	1	2022-05-31 20:32:37	**Ammessa**
5604	rm0gdbct	4.765,42	7	F	1	2022-06-01 08:00:34	**Ammessa**
5605	i8an5qtq	4.423,04	7	F	1	2022-06-01 08:32:12	**Ammessa**
5606	fdf8blfr	4.871,70	7	F	1	2022-06-01 09:44:02	**Ammessa**
5607	o9jttyzs	4.655,80	7	F	1	2022-06-01 11:42:35	**Ammessa**
5608	vi9mb4nn	4.432,43	7	F	1	2022-06-01 11:45:59	**Ammessa**
5609	6zmxmabn	4.972,55	7	F	1	2022-06-01 12:04:10	**Ammessa**
5610	4glz6zk8	4.711,67	7	F	1	2022-06-01 12:55:38	**Ammessa**
5611	grin8sce	4.215,77	7	F	1	2022-06-01 13:18:35	**Ammessa**
5612	dvwlf8r9	4.569,35	7	F	1	2022-06-01 14:18:16	**Ammessa**
5613	dcz9h926	4.603,92	7	F	1	2022-06-01 14:50:12	**Ammessa**
5614	46b36d74	4.846,55	7	F	1	2022-06-01 17:16:09	**Ammessa**
5615	g7u9yhzg	4.082,03	7	F	1	2022-06-01 18:17:28	**Ammessa**
5616	lg7v6wmp	4.857,72	7	F	1	2022-06-01 18:20:05	**Ammessa**
5617	p48hs4i9	4.146,24	7	F	1	2022-06-01 18:45:40	**Ammessa**
5618	4fkmteo5	4.422,31	7	F	1	2022-06-01 18:45:47	**Ammessa**
5619	c92o3bbo	4.554,73	7	F	1	2022-06-01 19:19:55	**Ammessa**
5620	uygqhp58	4.471,81	7	F	1	2022-06-01 19:30:22	**Ammessa**
5621	v8dcdp7u	4.242,22	7	F	1	2022-06-01 19:34:19	**Ammessa**
5622	ajnalkit	4.936,47	7	F	1	2022-06-01 19:42:07	**Ammessa**
5623	gwsear3k	4.451,06	7	F	1	2022-06-01 19:44:52	**Ammessa**
5624	uglzdbmq	4.326,04	7	F	1	2022-06-02 07:59:29	**Ammessa**
5625	gxzwixvi	4.328,39	7	F	1	2022-06-02 11:50:50	**Ammessa**
5626	xf3lquyi	4.345,91	7	F	1	2022-06-02 16:51:12	**Ammessa**
5627	m124yaci	4.938,31	7	F	1	2022-06-02 19:14:00	**Ammessa**
5628	mdqhk5s2	4.896,12	7	F	1	2022-06-02 19:51:03	**Ammessa**
5629	puzs2rq1	4.609,60	7	F	1	2022-06-03 08:57:24	**Ammessa**
5630	gfzjtw5x	4.488,78	7	F	1	2022-06-03 09:53:03	**Ammessa**
5631	zkligd49	4.540,69	7	F	1	2022-06-03 11:14:15	**Ammessa**
5632	v8mtlpe4	4.357,14	7	F	1	2022-06-03 12:23:17	**Ammessa**

POR PUGLIA FESR - FSE 2014-2020. Asse X - Azione 10.2 "Interventi per il rafforzamento delle competenze di base". Avviso pubblico "Borse di studio per studenti delle scuole secondarie di secondo grado a.s. 2021-2022". CUP B31I22000690009. Codice MIR A1002.890.

ALLEGATO A) DELL'ATTO DIRIGENZIALE CODICE CIFRA: 162/DIR/2022/000255 DEL 29/11/2022

GRADUATORIA DEGLI AMMESSI AL BENEFICIO

Num	Cod_Pratica	ISEE	Punti_ISEE	Genere come da CF	Punti genere	Data e ora di trasmissione pratica	ESITO
5633	e4xinlkm	4.799,51	7	F	1	2022-06-03 12:52:13	**Ammessa**
5634	f1yue1p6	4.764,96	7	F	1	2022-06-03 12:55:25	**Ammessa**
5635	s2jio35y	4.764,96	7	F	1	2022-06-03 12:58:09	**Ammessa**
5636	ir3yaad2	4.606,01	7	F	1	2022-06-03 13:35:21	**Ammessa**
5637	ynjs9sz1	4.322,06	7	F	1	2022-06-03 14:59:49	**Ammessa**
5638	ks4be0yf	4.838,93	7	F	1	2022-06-03 17:00:41	**Ammessa**
5639	8zuga4o6	4.212,75	7	F	1	2022-06-03 17:36:28	**Ammessa**
5640	nbjpg414	4.087,34	7	F	1	2022-06-03 17:45:58	**Ammessa**
5641	nzxounl1	4.257,86	7	F	1	2022-06-03 18:01:45	**Ammessa**
5642	727ngijj	4.409,73	7	F	1	2022-06-03 18:04:17	**Ammessa**
5643	y5lklktn	4.559,51	7	F	1	2022-06-03 18:11:10	**Ammessa**
5644	1sj78kmm	4.516,20	7	F	1	2022-06-03 18:14:01	**Ammessa**
5645	3gvdbb4c	4.953,57	7	F	1	2022-06-03 18:40:39	**Ammessa**
5646	lbu6ukaw	4.865,19	7	F	1	2022-06-03 18:42:43	**Ammessa**
5647	7hlc4jor	4.877,69	7	F	1	2022-06-03 19:10:42	**Ammessa**
5648	cc7hn9sk	4.739,35	7	F	1	2022-06-03 19:28:29	**Ammessa**
5649	ehopu28j	4.294,49	7	F	1	2022-06-03 19:47:09	**Ammessa**
5650	m2apu3ff	4.735,63	7	F	1	2022-06-03 19:47:48	**Ammessa**
5651	wsriu069	4.956,67	7	F	1	2022-06-03 20:21:00	**Ammessa**
5652	36awb2vj	4.093,70	7	F	1	2022-06-03 20:46:15	**Ammessa**
5653	jfvhqte8	4.159,37	7	F	1	2022-06-03 22:28:08	**Ammessa**
5654	ol48w8ck	4.092,66	7	F	1	2022-06-04 11:10:57	**Ammessa**
5655	y3gumlv9	4.472,59	7	F	1	2022-06-04 13:17:53	**Ammessa**
5656	gtkuw5qx	4.192,46	7	F	1	2022-06-04 14:20:13	**Ammessa**
5657	48jysefr	4.385,59	7	F	1	2022-06-04 17:34:41	**Ammessa**
5658	p7xjhai2	4.894,40	7	F	1	2022-06-05 11:16:04	**Ammessa**
5659	lyn9wxae	4.961,66	7	F	1	2022-06-05 17:38:03	**Ammessa**
5660	w9q2tln5	4.996,16	7	F	1	2022-06-05 17:43:55	**Ammessa**
5661	3dhr3ozf	4.461,46	7	F	1	2022-06-05 21:08:14	**Ammessa**
5662	b1j01amc	4.218,21	7	F	1	2022-06-05 22:57:51	**Ammessa**
5663	6005pgjz	4.504,33	7	F	1	2022-06-06 09:11:08	**Ammessa**
5664	pu4xmhcb	4.106,50	7	F	1	2022-06-06 09:15:12	**Ammessa**
5665	fw3erlg1	4.850,97	7	F	1	2022-06-06 10:49:29	**Ammessa**
5666	1rb0hi1x	4.427,70	7	F	1	2022-06-06 10:58:35	**Ammessa**
5667	eblnejtz	4.556,25	7	F	1	2022-06-06 11:03:47	**Ammessa**
5668	pijfxg3a	4.707,73	7	F	1	2022-06-06 11:36:12	**Ammessa**
5669	ph7tg58f	4.616,48	7	F	1	2022-06-06 11:41:11	**Ammessa**
5670	bcryx840	4.904,51	7	F	1	2022-06-06 11:42:24	**Ammessa**
5671	iupwxtbb	4.428,21	7	F	1	2022-06-06 11:58:11	**Ammessa**
5672	hyst8qav	4.900,39	7	F	1	2022-06-06 12:18:41	**Ammessa**
5673	yc5y9yy2	4.912,36	7	F	1	2022-06-06 12:39:17	**Ammessa**
5674	d9s59uup	4.251,22	7	F	1	2022-06-06 12:41:19	**Ammessa**
5675	hp4wympr	4.953,99	7	F	1	2022-06-06 13:32:21	**Ammessa**

POR PUGLIA FESR - FSE 2014-2020. Asse X - Azione 10.2 "Interventi per il rafforzamento delle competenze di base". Avviso pubblico "Borse di studio per studenti delle scuole secondarie di secondo grado a.s. 2021-2022". CUP B31I22000690009. Codice MIR A1002.890.

ALLEGATO A) DELL'ATTO DIRIGENZIALE CODICE CIFRA: 162/DIR/2022/000255 DEL 29/11/2022

GRADUATORIA DEGLI AMMESSI AL BENEFICIO

Num	Cod_Pratica	ISEE	Punti_ISEE	Genere come da CF	Punti genere	Data e ora di trasmissione pratica	ESITO
5676	sv0o7bmk	4.704,22	7	F	1	2022-06-06 14:14:55	**Ammessa**
5677	ssq9gio9	4.521,21	7	F	1	2022-06-06 16:11:27	**Ammessa**
5678	bzj4lqry	4.565,98	7	F	1	2022-06-06 16:18:49	**Ammessa**
5679	i9rkhuwu	4.686,77	7	F	1	2022-06-06 16:48:22	**Ammessa**
5680	qlvbmma6	4.076,07	7	F	1	2022-06-06 16:54:45	**Ammessa**
5681	yqez6oqv	4.230,76	7	F	1	2022-06-06 17:32:24	**Ammessa**
5682	1k1gfdao	4.692,94	7	F	1	2022-06-06 17:56:54	**Ammessa**
5683	z7smya7b	4.644,07	7	F	1	2022-06-06 18:00:40	**Ammessa**
5684	odte90yz	4.322,55	7	F	1	2022-06-06 18:19:58	**Ammessa**
5685	efrmaa7n	4.975,68	7	F	1	2022-06-06 18:23:44	**Ammessa**
5686	87c4fk2x	4.541,04	7	F	1	2022-06-06 19:04:04	**Ammessa**
5687	ac3jyxft	4.705,10	7	F	1	2022-06-06 19:12:04	**Ammessa**
5688	btjgbh1g	4.764,37	7	F	1	2022-06-06 19:32:16	**Ammessa**
5689	zvriwjy8	4.155,88	7	F	1	2022-06-06 19:39:02	**Ammessa**
5690	uqx2qwdm	4.764,37	7	F	1	2022-06-06 19:39:59	**Ammessa**
5691	04jdnrtl	4.890,00	7	F	1	2022-06-06 19:41:55	**Ammessa**
5692	exdzhb0l	4.586,67	7	F	1	2022-06-06 20:15:51	**Ammessa**
5693	17uy6x7q	4.539,15	7	F	1	2022-06-06 20:22:29	**Ammessa**
5694	i6ltw7zk	4.746,75	7	F	1	2022-06-06 22:25:00	**Ammessa**
5695	0r0a01u4	4.381,25	7	F	1	2022-06-07 09:41:44	**Ammessa**
5696	lcoafq2c	4.381,25	7	F	1	2022-06-07 09:47:44	**Ammessa**
5697	gcstlnrf	4.702,55	7	F	1	2022-06-07 09:50:45	**Ammessa**
5698	03u3x0jq	4.454,61	7	F	1	2022-06-07 09:57:59	**Ammessa**
5699	ct62umyy	4.127,57	7	F	1	2022-06-07 11:11:49	**Ammessa**
5700	qvvnscis	4.259,68	7	F	1	2022-06-07 11:28:49	**Ammessa**
5701	sq8iumz2	4.707,11	7	F	1	2022-06-07 11:34:39	**Ammessa**
5702	dlh03cyc	4.683,24	7	F	1	2022-06-07 11:52:09	**Ammessa**
5703	1vid028h	4.651,56	7	F	1	2022-06-07 11:52:24	**Ammessa**
5704	aqy2kh8n	4.554,66	7	F	1	2022-06-07 12:34:28	**Ammessa**
5705	tw7a3t18	4.794,80	7	F	1	2022-06-07 12:51:12	**Ammessa**
5706	obmyt3qj	4.205,53	7	F	1	2022-06-07 13:13:16	**Ammessa**
5707	d842p3jt	4.061,06	7	F	1	2022-06-07 14:25:15	**Ammessa**
5708	ac6x303k	4.298,58	7	F	1	2022-06-07 14:56:16	**Ammessa**
5709	j7xl5gno	4.666,69	7	F	1	2022-06-07 15:03:01	**Ammessa**
5710	6npe01vd	4.759,56	7	F	1	2022-06-07 15:08:02	**Ammessa**
5711	h779ahh9	4.684,80	7	F	1	2022-06-07 15:42:30	**Ammessa**
5712	oo5tlwof	4.684,80	7	F	1	2022-06-07 15:46:20	**Ammessa**
5713	ow25x1mb	4.324,80	7	F	1	2022-06-07 16:20:56	**Ammessa**
5714	p33xkx8m	4.380,39	7	F	1	2022-06-07 16:47:01	**Ammessa**
5715	8p1uocfd	4.592,14	7	F	1	2022-06-07 16:53:46	**Ammessa**
5716	ijjhnfn2	4.097,41	7	F	1	2022-06-07 17:26:24	**Ammessa**
5717	teog3iuc	4.892,31	7	F	1	2022-06-07 17:33:22	**Ammessa**
5718	cuxf1w31	4.611,69	7	F	1	2022-06-07 17:39:57	**Ammessa**

POR PUGLIA FESR - FSE 2014-2020. Asse X - Azione 10.2 "Interventi per il rafforzamento delle competenze di base". Avviso pubblico "Borse di studio per studenti delle scuole secondarie di secondo grado a.s. 2021-2022". CUP B31I22000690009. Codice MIR A1002.890.

ALLEGATO A) DELL'ATTO DIRIGENZIALE CODICE CIFRA: 162/DIR/2022/000255 DEL 29/11/2022

GRADUATORIA DEGLI AMMESSI AL BENEFICIO

Num	Cod_Pratica	ISEE	Punti_ISEE	Genere come da CF	Punti genere	Data e ora di trasmissione pratica	ESITO
5719	s1cudkkk	4.142,12	7	F	1	2022-06-07 17:42:02	**Ammessa**
5720	e4jpfg41	4.943,84	7	F	1	2022-06-07 17:53:52	**Ammessa**
5721	q8ijr159	4.398,30	7	F	1	2022-06-07 18:00:47	**Ammessa**
5722	7i38wcw9	4.020,14	7	F	1	2022-06-07 18:03:05	**Ammessa**
5723	e7o48jcn	4.398,30	7	F	1	2022-06-07 18:09:52	**Ammessa**
5724	67mxak95	4.943,84	7	F	1	2022-06-07 18:14:37	**Ammessa**
5725	7a0imij8	4.659,59	7	F	1	2022-06-07 18:18:05	**Ammessa**
5726	lcnmu8g4	4.447,02	7	F	1	2022-06-07 18:33:50	**Ammessa**
5727	qk996j6u	4.400,27	7	F	1	2022-06-07 18:37:02	**Ammessa**
5728	xeiezvss	4.396,79	7	F	1	2022-06-07 18:44:09	**Ammessa**
5729	5ibgzirb	4.261,54	7	F	1	2022-06-07 18:44:33	**Ammessa**
5730	ro892lvc	4.379,41	7	F	1	2022-06-07 18:45:12	**Ammessa**
5731	999rkg9n	4.371,02	7	F	1	2022-06-07 18:57:34	**Ammessa**
5732	bt046nwm	4.393,76	7	F	1	2022-06-07 19:17:10	**Ammessa**
5733	r0cqsuoq	4.373,58	7	F	1	2022-06-07 19:47:24	**Ammessa**
5734	kbsn6msy	4.962,00	7	F	1	2022-06-07 19:57:10	**Ammessa**
5735	jgrubhv3	4.858,36	7	F	1	2022-06-07 19:58:13	**Ammessa**
5736	ded5ds8h	4.629,79	7	F	1	2022-06-07 20:08:40	**Ammessa**
5737	e1eixnxf	4.789,71	7	F	1	2022-06-07 20:17:06	**Ammessa**
5738	wr71u9ad	4.252,14	7	F	1	2022-06-07 20:54:06	**Ammessa**
5739	0h01i9j2	4.213,44	7	F	1	2022-06-07 22:24:49	**Ammessa**
5740	xf5r7g5r	4.785,96	7	F	1	2022-06-07 22:55:45	**Ammessa**
5741	fywel9m1	4.274,89	7	F	1	2022-06-07 23:34:25	**Ammessa**
5742	g7rk3gwu	4.775,41	7	F	1	2022-06-07 23:48:45	**Ammessa**
5743	z6vkbn91	4.389,69	7	F	1	2022-06-08 09:21:04	**Ammessa**
5744	vbiqp3v0	4.665,90	7	F	1	2022-06-08 10:08:15	**Ammessa**
5745	qavxvzfg	4.703,04	7	F	1	2022-06-08 10:25:01	**Ammessa**
5746	gwuu11fq	4.084,39	7	F	1	2022-06-08 10:26:42	**Ammessa**
5747	fav5x83v	4.520,50	7	F	1	2022-06-08 10:46:38	**Ammessa**
5748	jlb2ordi	4.912,29	7	F	1	2022-06-08 10:58:55	**Ammessa**
5749	x6axhccr	4.688,87	7	F	1	2022-06-08 10:58:59	**Ammessa**
5750	t9r2p1wu	4.317,89	7	F	1	2022-06-08 11:02:59	**Ammessa**
5751	3b0bg8ed	4.742,71	7	F	1	2022-06-08 11:18:53	**Ammessa**
5752	tufkngqz	4.891,47	7	F	1	2022-06-08 11:30:58	**Ammessa**
5753	6dt902et	4.044,00	7	F	1	2022-06-08 11:59:30	**Ammessa**
5754	n7ei98oe	4.987,71	7	F	1	2022-06-08 12:52:57	**Ammessa**
5755	0qy2epfy	4.385,47	7	F	1	2022-06-08 13:09:43	**Ammessa**
5756	cvpywdin	4.680,90	7	F	1	2022-06-08 16:15:31	**Ammessa**
5757	6gsulc3q	4.831,34	7	F	1	2022-06-08 16:39:34	**Ammessa**
5758	5dpxz5o7	4.410,53	7	F	1	2022-06-08 16:56:43	**Ammessa**
5759	ye6605rp	4.796,46	7	F	1	2022-06-08 16:57:20	**Ammessa**
5760	d2xgaju2	4.330,74	7	F	1	2022-06-08 17:10:49	**Ammessa**
5761	m0h839o1	4.017,26	7	F	1	2022-06-08 17:11:23	**Ammessa**

POR PUGLIA FESR - FSE 2014-2020. Asse X - Azione 10.2 "Interventi per il rafforzamento delle competenze di base". Avviso pubblico "Borse di studio per studenti delle scuole secondarie di secondo grado a.s. 2021-2022". CUP B31I22000690009. Codice MIR A1002.890.

ALLEGATO A) DELL'ATTO DIRIGENZIALE CODICE CIFRA: 162/DIR/2022/000255 DEL 29/11/2022

GRADUATORIA DEGLI AMMESSI AL BENEFICIO

Num	Cod_Pratica	ISEE	Punti_ISEE	Genere come da CF	Punti genere	Data e ora di trasmissione pratica	ESITO
5762	xmev477m	4.168,92	7	F	1	2022-06-08 17:17:23	**Ammessa**
5763	qeglcd2a	4.679,51	7	F	1	2022-06-08 17:42:58	**Ammessa**
5764	29cv195p	4.750,25	7	F	1	2022-06-08 17:48:46	**Ammessa**
5765	v3ycqxzn	4.389,17	7	F	1	2022-06-08 18:01:06	**Ammessa**
5766	8sxybk66	4.106,75	7	F	1	2022-06-08 18:02:01	**Ammessa**
5767	tt6gedt1	4.067,36	7	F	1	2022-06-08 18:07:48	**Ammessa**
5768	w6ymelzq	4.293,18	7	F	1	2022-06-08 18:21:31	**Ammessa**
5769	rdit274a	4.667,48	7	F	1	2022-06-08 18:22:52	**Ammessa**
5770	n3qyfynd	4.715,00	7	F	1	2022-06-08 18:38:20	**Ammessa**
5771	3y24v4rz	4.345,98	7	F	1	2022-06-08 18:43:09	**Ammessa**
5772	idosiv34	4.837,24	7	F	1	2022-06-08 19:12:58	**Ammessa**
5773	he89h1q8	4.914,82	7	F	1	2022-06-08 19:13:04	**Ammessa**
5774	8amswdnc	4.837,24	7	F	1	2022-06-08 19:15:08	**Ammessa**
5775	kpqmmhae	4.103,33	7	F	1	2022-06-08 19:34:02	**Ammessa**
5776	vepdp3xz	4.229,60	7	F	1	2022-06-08 19:34:26	**Ammessa**
5777	u1vmz7zq	4.440,71	7	F	1	2022-06-08 19:57:55	**Ammessa**
5778	fc4iz0ic	4.402,60	7	F	1	2022-06-08 20:11:38	**Ammessa**
5779	gpa9kq3x	4.609,53	7	F	1	2022-06-08 20:41:24	**Ammessa**
5780	6fytu7s9	4.927,12	7	F	1	2022-06-08 20:42:27	**Ammessa**
5781	15jynxqd	4.803,92	7	F	1	2022-06-08 20:46:01	**Ammessa**
5782	8x9xph75	4.506,19	7	F	1	2022-06-08 21:18:51	**Ammessa**
5783	s19e34hq	4.778,98	7	F	1	2022-06-08 22:31:07	**Ammessa**
5784	8i7mp60i	4.663,09	7	F	1	2022-06-09 09:09:04	**Ammessa**
5785	cq79pvpa	4.193,33	7	F	1	2022-06-09 09:18:02	**Ammessa**
5786	nb2qlon2	4.743,87	7	F	1	2022-06-09 09:29:36	**Ammessa**
5787	spzqjtj0	4.796,10	7	F	1	2022-06-09 09:47:59	**Ammessa**
5788	k8kldula	4.391,05	7	F	1	2022-06-09 09:57:21	**Ammessa**
5789	p9u52l9z	4.610,49	7	F	1	2022-06-09 10:13:17	**Ammessa**
5790	odkz7z0w	4.738,11	7	F	1	2022-06-09 11:14:59	**Ammessa**
5791	0g74rp86	4.661,05	7	F	1	2022-06-09 11:21:17	**Ammessa**
5792	scad6fs3	4.836,57	7	F	1	2022-06-09 11:42:03	**Ammessa**
5793	blfevpyn	4.822,68	7	F	1	2022-06-09 12:15:10	**Ammessa**
5794	z0is1sam	4.892,20	7	F	1	2022-06-09 12:20:28	**Ammessa**
5795	cpqzdzy3	4.140,05	7	F	1	2022-06-09 12:20:31	**Ammessa**
5796	ugz4ntkw	4.982,17	7	F	1	2022-06-09 13:40:03	**Ammessa**
5797	07l0r9qh	4.151,47	7	F	1	2022-06-09 15:36:45	**Ammessa**
5798	qtf684lb	4.830,49	7	F	1	2022-06-09 16:02:48	**Ammessa**
5799	vavyet1s	4.104,33	7	F	1	2022-06-09 16:09:14	**Ammessa**
5800	ejpaygpr	4.539,02	7	F	1	2022-06-09 17:37:33	**Ammessa**
5801	06nx5fq9	4.497,55	7	F	1	2022-06-09 18:14:38	**Ammessa**
5802	lpeez0n5	4.959,66	7	F	1	2022-06-09 18:15:13	**Ammessa**
5803	nvvpblso	4.518,10	7	F	1	2022-06-09 18:40:40	**Ammessa**
5804	rc1ripop	4.267,80	7	F	1	2022-06-09 18:57:47	**Ammessa**

POR PUGLIA FESR - FSE 2014-2020. Asse X - Azione 10.2 "Interventi per il rafforzamento delle competenze di base". Avviso pubblico "Borse di studio per studenti delle scuole secondarie di secondo grado a.s. 2021-2022". CUP B31I22000690009. Codice MIR A1002.890.

ALLEGATO A) DELL'ATTO DIRIGENZIALE CODICE CIFRA: 162/DIR/2022/000255 DEL 29/11/2022

GRADUATORIA DEGLI AMMESSI AL BENEFICIO

Num	Cod_Pratica	ISEE	Punti_ISEE	Genere come da CF	Punti genere	Data e ora di trasmissione pratica	ESITO
5805	tzb1niis	4.457,38	7	F	1	2022-06-09 19:02:57	**Ammessa**
5806	503xs5pb	4.381,86	7	F	1	2022-06-09 19:09:25	**Ammessa**
5807	s1fyhsb1	4.041,62	7	F	1	2022-06-09 19:47:20	**Ammessa**
5808	vacdgi2o	4.331,38	7	F	1	2022-06-09 19:48:32	**Ammessa**
5809	7kzkn4wi	4.332,26	7	F	1	2022-06-09 21:14:42	**Ammessa**
5810	1kecb966	4.959,66	7	F	1	2022-06-10 10:37:27	**Ammessa**
5811	rb1pkkoq	4.525,24	7	F	1	2022-06-10 11:34:55	**Ammessa**
5812	50h0ir4d	4.525,24	7	F	1	2022-06-10 11:42:01	**Ammessa**
5813	jq0hetl2	4.083,61	7	F	1	2022-06-10 12:01:48	**Ammessa**
5814	hhyfhn09	4.585,54	7	F	1	2022-06-10 16:14:01	**Ammessa**
5815	pm4wy3ex	4.257,09	7	F	1	2022-06-10 18:05:51	**Ammessa**
5816	wrsd1o6p	4.980,15	7	F	1	2022-06-10 18:36:25	**Ammessa**
5817	9rxnm2vh	4.726,34	7	F	1	2022-06-10 18:44:13	**Ammessa**
5818	c2r4qnzf	4.418,98	7	F	1	2022-06-10 18:51:16	**Ammessa**
5819	vccqcmzx	4.570,95	7	F	1	2022-06-10 18:55:58	**Ammessa**
5820	co4r3ctv	4.708,48	7	F	1	2022-06-11 14:59:49	**Ammessa**
5821	bwf4w2uo	4.419,94	7	F	1	2022-06-11 16:54:07	**Ammessa**
5822	bdbbjvw8	4.964,55	7	F	1	2022-06-11 17:13:20	**Ammessa**
5823	thwrda9y	4.970,20	7	F	1	2022-06-13 09:20:19	**Ammessa**
5824	3ig3pdxz	4.029,47	7	F	1	2022-06-13 10:03:01	**Ammessa**
5825	h61xtsmu	4.427,64	7	F	1	2022-06-13 10:13:31	**Ammessa**
5826	elhb68qb	4.138,24	7	F	1	2022-06-13 10:58:44	**Ammessa**
5827	s7b9otti	4.117,16	7	F	1	2022-06-13 11:00:23	**Ammessa**
5828	zmxpgp30	4.260,87	7	F	1	2022-06-13 11:07:50	**Ammessa**
5829	uk36uin8	4.737,47	7	F	1	2022-06-13 11:29:47	**Ammessa**
5830	z823ywsx	4.961,88	7	F	1	2022-06-13 11:37:39	**Ammessa**
5831	grn2x9r4	4.184,38	7	F	1	2022-06-13 11:56:51	**Ammessa**
5832	kdlo5dv2	4.740,88	7	F	1	2022-06-13 12:03:37	**Ammessa**
5833	4ccbvl0t	4.571,89	7	F	1	2022-06-13 12:27:03	**Ammessa**
5834	51xt8ahs	4.993,12	7	F	1	2022-06-13 12:45:08	**Ammessa**
5835	fmyr6awo	4.629,41	7	F	1	2022-06-13 13:45:34	**Ammessa**
5836	xaa107wy	4.160,59	7	F	1	2022-06-13 15:04:06	**Ammessa**
5837	158c00om	4.714,81	7	F	1	2022-06-13 15:33:33	**Ammessa**
5838	rbgsoaen	4.761,57	7	F	1	2022-06-13 15:43:56	**Ammessa**
5839	b5w98x08	4.743,24	7	F	1	2022-06-13 16:18:41	**Ammessa**
5840	p9j793mb	4.686,02	7	F	1	2022-06-13 17:21:51	**Ammessa**
5841	juubhnj2	4.403,16	7	F	1	2022-06-13 17:44:20	**Ammessa**
5842	e6zia2zv	4.433,66	7	F	1	2022-06-13 17:49:09	**Ammessa**
5843	rtjoy5kw	4.595,29	7	F	1	2022-06-13 17:50:14	**Ammessa**
5844	c2wd5kma	4.574,81	7	F	1	2022-06-13 18:03:20	**Ammessa**
5845	ebhiy89b	4.673,13	7	F	1	2022-06-13 18:08:59	**Ammessa**
5846	3mh3a2jt	4.345,12	7	F	1	2022-06-13 18:12:10	**Ammessa**
5847	y715439q	4.088,87	7	F	1	2022-06-13 18:18:13	**Ammessa**

POR PUGLIA FESR - FSE 2014-2020. Asse X - Azione 10.2 "Interventi per il rafforzamento delle competenze di base". Avviso pubblico "Borse di studio per studenti delle scuole secondarie di secondo grado a.s. 2021-2022". CUP B31I22000690009. Codice MIR A1002.890.

ALLEGATO A) DELL'ATTO DIRIGENZIALE CODICE CIFRA: 162/DIR/2022/000255 DEL 29/11/2022

GRADUATORIA DEGLI AMMESSI AL BENEFICIO

Num	Cod_Pratica	ISEE	Punti_ISEE	Genere come da CF	Punti genere	Data e ora di trasmissione pratica	ESITO
5848	jozjj7m3	4.217,35	7	F	1	2022-06-13 19:12:59	**Ammessa**
5849	drzjwi3f	4.301,30	7	F	1	2022-06-13 19:26:06	**Ammessa**
5850	a91cft2x	4.801,95	7	F	1	2022-06-13 21:26:30	**Ammessa**
5851	ytgd1jh8	4.414,60	7	F	1	2022-06-14 10:25:34	**Ammessa**
5852	xugv8zl5	4.215,84	7	F	1	2022-06-14 10:44:56	**Ammessa**
5853	0xoaqk3u	4.996,02	7	F	1	2022-06-14 10:45:56	**Ammessa**
5854	am435g60	4.019,51	7	F	1	2022-06-14 11:11:11	**Ammessa**
5855	1eap9h3q	4.773,33	7	F	1	2022-06-14 11:32:21	**Ammessa**
5856	fniuhyc3	4.889,84	7	F	1	2022-06-14 11:32:31	**Ammessa**
5857	60njs5fu	4.824,51	7	F	1	2022-06-14 11:40:27	**Ammessa**
5858	4htlwsne	4.144,26	7	F	1	2022-06-14 11:50:43	**Ammessa**
5859	yqjfn5pt	4.582,25	7	F	1	2022-06-14 11:56:38	**Ammessa**
5860	v3a8z8w9	4.958,70	7	F	1	2022-07-25 20:50:06	**Ammessa**
5861	gs5ivjis	5.827,16	6	M	2	2022-05-09 12:55:18	**Ammessa**
5862	c84pbhnt	5.304,74	6	M	2	2022-05-09 15:50:13	**Ammessa**
5863	rmqcfq1a	5.479,15	6	M	2	2022-05-09 15:50:30	**Ammessa**
5864	stufbht0	5.265,46	6	M	2	2022-05-09 16:49:41	**Ammessa**
5865	o2dxpjow	5.272,69	6	M	2	2022-05-09 17:06:58	**Ammessa**
5866	h1zwna16	5.939,40	6	M	2	2022-05-09 17:13:13	**Ammessa**
5867	8w0i6dip	5.540,64	6	M	2	2022-05-09 17:32:48	**Ammessa**
5868	tcju2gne	5.540,70	6	M	2	2022-05-09 17:37:22	**Ammessa**
5869	4tjgoftn	5.672,00	6	M	2	2022-05-09 17:50:14	**Ammessa**
5870	6agsbkqd	5.860,69	6	M	2	2022-05-09 17:51:05	**Ammessa**
5871	riak8ql0	5.584,20	6	M	2	2022-05-09 17:52:30	**Ammessa**
5872	po78om48	5.637,22	6	M	2	2022-05-09 17:53:35	**Ammessa**
5873	vzz34qnl	5.691,50	6	M	2	2022-05-09 17:56:00	**Ammessa**
5874	8sdi35jp	5.223,50	6	M	2	2022-05-09 18:02:49	**Ammessa**
5875	2cr6is6u	5.553,44	6	M	2	2022-05-09 18:08:29	**Ammessa**
5876	oj8cun7u	5.259,49	6	M	2	2022-05-09 18:30:38	**Ammessa**
5877	wovi7l5a	5.223,50	6	M	2	2022-05-09 18:30:43	**Ammessa**
5878	lu556tas	5.700,00	6	M	2	2022-05-09 18:41:15	**Ammessa**
5879	e2t5viq3	5.887,71	6	M	2	2022-05-09 18:44:00	**Ammessa**
5880	zm8hcm8q	5.840,89	6	M	2	2022-05-09 18:49:09	**Ammessa**
5881	d1t5jvkh	5.468,23	6	M	2	2022-05-09 18:55:15	**Ammessa**
5882	h15sp5zs	5.807,06	6	M	2	2022-05-09 19:02:33	**Ammessa**
5883	zn60tcvo	5.824,82	6	M	2	2022-05-09 19:05:00	**Ammessa**
5884	atvp9qd0	5.813,64	6	M	2	2022-05-09 19:18:10	**Ammessa**
5885	bcoxuhf6	5.025,13	6	M	2	2022-05-09 19:25:22	**Ammessa**
5886	9ucgewwv	5.106,91	6	M	2	2022-05-09 19:25:55	**Ammessa**
5887	ap1esshc	5.937,48	6	M	2	2022-05-09 19:37:55	**Ammessa**
5888	lvupof15	5.873,23	6	M	2	2022-05-09 19:43:55	**Ammessa**
5889	f5jrsz2f	5.551,44	6	M	2	2022-05-09 19:53:15	**Ammessa**
5890	9gbiqnbh	5.400,71	6	M	2	2022-05-09 20:06:24	**Ammessa**

POR PUGLIA FESR - FSE 2014-2020. Asse X - Azione 10.2 "Interventi per il rafforzamento delle competenze di base". Avviso pubblico "Borse di studio per studenti delle scuole secondarie di secondo grado a.s. 2021-2022". CUP B31I22000690009. Codice MIR A1002.890.

ALLEGATO A) DELL'ATTO DIRIGENZIALE CODICE CIFRA: 162/DIR/2022/000255 DEL 29/11/2022

GRADUATORIA DEGLI AMMESSI AL BENEFICIO

Num	Cod_Pratica	ISEE	Punti_ISEE	Genere come da CF	Punti genere	Data e ora di trasmissione pratica	ESITO
5891	6c3y7jtt	5.201,22	6	M	2	2022-05-09 20:24:51	**Ammessa**
5892	c8v7ug4c	5.582,86	6	M	2	2022-05-09 20:49:24	**Ammessa**
5893	jj9jpyix	5.467,98	6	M	2	2022-05-09 21:13:18	**Ammessa**
5894	oy3brbia	5.618,94	6	M	2	2022-05-09 21:24:02	**Ammessa**
5895	ozzhbssc	5.925,60	6	M	2	2022-05-09 21:27:57	**Ammessa**
5896	q3b5rg9d	5.603,21	6	M	2	2022-05-09 21:46:44	**Ammessa**
5897	7lqlyj4n	5.795,12	6	M	2	2022-05-09 21:55:02	**Ammessa**
5898	u4ywul55	5.660,29	6	M	2	2022-05-09 22:11:04	**Ammessa**
5899	zc7ucaqt	5.304,73	6	M	2	2022-05-09 22:35:17	**Ammessa**
5900	h31nanvw	5.658,16	6	M	2	2022-05-09 22:57:45	**Ammessa**
5901	r9szpou2	5.402,75	6	M	2	2022-05-09 23:10:32	**Ammessa**
5902	0rybnvwb	5.710,99	6	M	2	2022-05-09 23:17:29	**Ammessa**
5903	1hjn4ejy	5.262,49	6	M	2	2022-05-09 23:39:43	**Ammessa**
5904	evxcbabi	5.980,00	6	M	2	2022-05-10 01:24:54	**Ammessa**
5905	7fcq33ex	5.626,28	6	M	2	2022-05-10 09:02:50	**Ammessa**
5906	ncc9bdui	5.398,99	6	M	2	2022-05-10 09:29:05	**Ammessa**
5907	ecd9sbix	5.628,22	6	M	2	2022-05-10 09:29:22	**Ammessa**
5908	fjzd6zyp	5.964,26	6	M	2	2022-05-10 09:33:44	**Ammessa**
5909	fbp68ux7	5.260,24	6	M	2	2022-05-10 10:02:15	**Ammessa**
5910	sfebalue	5.932,45	6	M	2	2022-05-10 10:15:36	**Ammessa**
5911	dcq3yn2j	5.594,21	6	M	2	2022-05-10 10:22:19	**Ammessa**
5912	7u5nu3kh	5.505,20	6	M	2	2022-05-10 10:33:03	**Ammessa**
5913	n8nvacr3	5.471,54	6	M	2	2022-05-10 10:41:50	**Ammessa**
5914	vk9y4uyz	5.366,30	6	M	2	2022-05-10 11:15:30	**Ammessa**
5915	onxww04c	5.812,68	6	M	2	2022-05-10 11:21:25	**Ammessa**
5916	ius24lrn	5.190,12	6	M	2	2022-05-10 12:04:40	**Ammessa**
5917	be1o6zpb	5.461,92	6	M	2	2022-05-10 13:25:28	**Ammessa**
5918	9krdxp4u	5.292,03	6	M	2	2022-05-10 14:14:35	**Ammessa**
5919	7tjv1fu1	5.801,41	6	M	2	2022-05-10 14:32:04	**Ammessa**
5920	4hiqpel7	5.248,93	6	M	2	2022-05-10 14:39:51	**Ammessa**
5921	1yirveod	5.581,06	6	M	2	2022-05-10 15:28:15	**Ammessa**
5922	h2zglh2m	5.961,66	6	M	2	2022-05-10 15:41:32	**Ammessa**
5923	6iy1ts6z	5.241,54	6	M	2	2022-05-10 16:28:46	**Ammessa**
5924	nkq8etss	5.567,09	6	M	2	2022-05-10 17:23:55	**Ammessa**
5925	4a5014jp	5.918,20	6	M	2	2022-05-10 17:49:18	**Ammessa**
5926	oufnmi44	5.893,11	6	M	2	2022-05-10 17:57:31	**Ammessa**
5927	1t5outcf	5.598,32	6	M	2	2022-05-10 18:12:33	**Ammessa**
5928	o0vwb4qq	5.509,76	6	M	2	2022-05-10 18:13:24	**Ammessa**
5929	jm5r1ng4	5.057,81	6	M	2	2022-05-10 18:15:49	**Ammessa**
5930	s5i9i2bm	5.924,38	6	M	2	2022-05-10 18:20:31	**Ammessa**
5931	fzq16gun	5.731,49	6	M	2	2022-05-10 18:24:19	**Ammessa**
5932	s6yskxpx	5.503,02	6	M	2	2022-05-10 18:42:57	**Ammessa**
5933	xkfv9dnz	5.889,02	6	M	2	2022-05-10 19:19:41	**Ammessa**

POR PUGLIA FESR - FSE 2014-2020. Asse X - Azione 10.2 "Interventi per il rafforzamento delle competenze di base". Avviso pubblico "Borse di studio per studenti delle scuole secondarie di secondo grado a.s. 2021-2022". CUP B31I22000690009. Codice MIR A1002.890.

ALLEGATO A) DELL'ATTO DIRIGENZIALE CODICE CIFRA: 162/DIR/2022/000255 DEL 29/11/2022

GRADUATORIA DEGLI AMMESSI AL BENEFICIO

Num	Cod_Pratica	ISEE	Punti_ISEE	Genere come da CF	Punti genere	Data e ora di trasmissione pratica	ESITO
5934	i7rpewo8	5.950,77	6	M	2	2022-05-10 19:21:46	**Ammessa**
5935	hfhmkau9	5.809,80	6	M	2	2022-05-10 19:43:48	**Ammessa**
5936	7y48aii8	5.417,91	6	M	2	2022-05-10 19:50:31	**Ammessa**
5937	k29a2hf6	5.599,15	6	M	2	2022-05-10 19:50:49	**Ammessa**
5938	e0sq05ui	5.414,23	6	M	2	2022-05-10 20:26:43	**Ammessa**
5939	c031qwe8	5.323,25	6	M	2	2022-05-10 20:37:56	**Ammessa**
5940	5xmrmf76	5.743,33	6	M	2	2022-05-10 21:20:20	**Ammessa**
5941	fy6qghbv	5.972,06	6	M	2	2022-05-10 22:34:33	**Ammessa**
5942	uju2daru	5.320,62	6	M	2	2022-05-10 22:38:43	**Ammessa**
5943	wc50pujy	5.240,18	6	M	2	2022-05-10 23:06:35	**Ammessa**
5944	4awnaron	5.477,65	6	M	2	2022-05-10 23:06:42	**Ammessa**
5945	484tsdma	5.406,98	6	M	2	2022-05-10 23:21:40	**Ammessa**
5946	ras7o8q2	5.900,17	6	M	2	2022-05-10 23:24:10	**Ammessa**
5947	75278yyt	5.046,10	6	M	2	2022-05-11 08:41:28	**Ammessa**
5948	k07rlh70	5.057,77	6	M	2	2022-05-11 09:39:30	**Ammessa**
5949	s388bjyy	5.411,06	6	M	2	2022-05-11 09:58:41	**Ammessa**
5950	z8xjx88k	5.836,02	6	M	2	2022-05-11 10:03:08	**Ammessa**
5951	lgge3k7y	5.584,81	6	M	2	2022-05-11 10:18:18	**Ammessa**
5952	x3m8ijh0	5.264,93	6	M	2	2022-05-11 10:31:11	**Ammessa**
5953	kpi8t6jk	5.914,97	6	M	2	2022-05-11 10:34:44	**Ammessa**
5954	or643str	5.344,07	6	M	2	2022-05-11 10:35:15	**Ammessa**
5955	vajdqcnk	5.635,55	6	M	2	2022-05-11 10:58:42	**Ammessa**
5956	vvi7xmu9	5.531,67	6	M	2	2022-05-11 11:48:12	**Ammessa**
5957	8fhe4zd9	5.681,37	6	M	2	2022-05-11 12:04:36	**Ammessa**
5958	h5rk986a	5.010,68	6	M	2	2022-05-11 12:08:33	**Ammessa**
5959	ykrvf2lf	5.740,00	6	M	2	2022-05-11 12:57:51	**Ammessa**
5960	02pklut1	5.550,57	6	M	2	2022-05-11 13:10:25	**Ammessa**
5961	p87jxyau	5.449,84	6	M	2	2022-05-11 14:20:59	**Ammessa**
5962	bbxjl7gd	5.200,16	6	M	2	2022-05-11 14:31:36	**Ammessa**
5963	m0wtmmyj	5.292,46	6	M	2	2022-05-11 15:42:17	**Ammessa**
5964	anabbnkn	5.455,28	6	M	2	2022-05-11 16:36:52	**Ammessa**
5965	y2wvfyn1	5.402,84	6	M	2	2022-05-11 16:56:59	**Ammessa**
5966	5i4nnl9x	5.153,43	6	M	2	2022-05-11 17:11:26	**Ammessa**
5967	f1kxfp7q	5.468,80	6	M	2	2022-05-11 17:15:54	**Ammessa**
5968	n9eujz8d	5.121,57	6	M	2	2022-05-11 17:18:18	**Ammessa**
5969	i8j94dpf	5.428,70	6	M	2	2022-05-11 17:20:29	**Ammessa**
5970	rksemc1l	5.803,54	6	M	2	2022-05-11 17:28:47	**Ammessa**
5971	zk5fwz9y	5.914,09	6	M	2	2022-05-11 17:40:20	**Ammessa**
5972	xjvtrc0x	5.015,53	6	M	2	2022-05-11 18:06:22	**Ammessa**
5973	du30j43g	5.208,80	6	M	2	2022-05-11 18:21:15	**Ammessa**
5974	80pvpgej	5.058,54	6	M	2	2022-05-11 18:32:36	**Ammessa**
5975	j1toy4wp	5.458,47	6	M	2	2022-05-11 18:36:40	**Ammessa**
5976	xcax96hd	5.687,28	6	M	2	2022-05-11 18:37:45	**Ammessa**

POR PUGLIA FESR - FSE 2014-2020. Asse X - Azione 10.2 "Interventi per il rafforzamento delle competenze di base". Avviso pubblico "Borse di studio per studenti delle scuole secondarie di secondo grado a.s. 2021-2022". CUP B31I22000690009. Codice MIR A1002.890.

ALLEGATO A) DELL'ATTO DIRIGENZIALE CODICE CIFRA: 162/DIR/2022/000255 DEL 29/11/2022

GRADUATORIA DEGLI AMMESSI AL BENEFICIO

Num	Cod_Pratica	ISEE	Punti_ISEE	Genere come da CF	Punti genere	Data e ora di trasmissione pratica	ESITO
5977	id787f4t	5.742,62	6	M	2	2022-05-11 18:48:33	**Ammessa**
5978	mg28tl1v	5.371,30	6	M	2	2022-05-11 19:03:43	**Ammessa**
5979	hlfxpvk6	5.828,17	6	M	2	2022-05-11 19:11:04	**Ammessa**
5980	hsts25k7	5.754,52	6	M	2	2022-05-11 19:11:46	**Ammessa**
5981	xyc95a72	5.052,11	6	M	2	2022-05-11 19:28:14	**Ammessa**
5982	egt9me9t	5.386,99	6	M	2	2022-05-11 19:30:08	**Ammessa**
5983	ewos3p00	5.205,25	6	M	2	2022-05-11 19:38:22	**Ammessa**
5984	tpved7m0	5.136,34	6	M	2	2022-05-11 19:46:08	**Ammessa**
5985	pmh87jjl	5.094,48	6	M	2	2022-05-11 20:16:10	**Ammessa**
5986	z6i391t1	5.298,42	6	M	2	2022-05-11 20:27:01	**Ammessa**
5987	cwx1ihy4	5.359,26	6	M	2	2022-05-11 20:56:52	**Ammessa**
5988	eci99qds	5.097,87	6	M	2	2022-05-12 08:33:45	**Ammessa**
5989	d1kg1eqx	5.097,87	6	M	2	2022-05-12 08:37:07	**Ammessa**
5990	ezx081h8	5.858,78	6	M	2	2022-05-12 09:28:37	**Ammessa**
5991	67h18xef	5.685,85	6	M	2	2022-05-12 09:48:33	**Ammessa**
5992	7kz2eoto	5.537,34	6	M	2	2022-05-12 10:33:39	**Ammessa**
5993	v80j5dnb	5.537,34	6	M	2	2022-05-12 10:36:43	**Ammessa**
5994	sg8ki3nb	5.088,20	6	M	2	2022-05-12 10:38:28	**Ammessa**
5995	kxp70d1z	5.212,03	6	M	2	2022-05-12 10:55:21	**Ammessa**
5996	z9t2wyou	5.607,41	6	M	2	2022-05-12 11:50:03	**Ammessa**
5997	2yphd1ng	5.915,61	6	M	2	2022-05-12 12:09:08	**Ammessa**
5998	rogx493i	5.407,89	6	M	2	2022-05-12 12:36:53	**Ammessa**
5999	68vhh74y	5.536,80	6	M	2	2022-05-12 12:40:59	**Ammessa**
6000	7pesu3gx	5.376,42	6	M	2	2022-05-12 12:49:27	**Ammessa**
6001	x0thyiz7	5.556,86	6	M	2	2022-05-12 13:10:03	**Ammessa**
6002	q5jihw7f	5.959,25	6	M	2	2022-05-12 13:15:25	**Ammessa**
6003	ltcg1lg2	5.264,72	6	M	2	2022-05-12 14:21:27	**Ammessa**
6004	e090cgsl	5.976,62	6	M	2	2022-05-12 14:59:13	**Ammessa**
6005	dmfcw9cl	5.488,51	6	M	2	2022-05-12 15:15:29	**Ammessa**
6006	ocud3dr1	5.306,60	6	M	2	2022-05-12 16:45:09	**Ammessa**
6007	oaenqdqr	5.670,33	6	M	2	2022-05-12 16:53:59	**Ammessa**
6008	9hsdszsa	5.044,64	6	M	2	2022-05-12 17:36:20	**Ammessa**
6009	0aay5lnx	5.735,37	6	M	2	2022-05-12 17:45:44	**Ammessa**
6010	5j5ass0a	5.602,11	6	M	2	2022-05-12 17:52:46	**Ammessa**
6011	76xpwwpt	5.083,68	6	M	2	2022-05-12 17:57:21	**Ammessa**
6012	k7fu1msd	5.562,03	6	M	2	2022-05-12 18:07:50	**Ammessa**
6013	yxgwm2x0	5.643,14	6	M	2	2022-05-12 18:16:45	**Ammessa**
6014	wk8vr5z4	5.477,19	6	M	2	2022-05-12 18:21:35	**Ammessa**
6015	dzam2uuv	5.224,88	6	M	2	2022-05-12 19:01:25	**Ammessa**
6016	sp6ktshp	5.091,55	6	M	2	2022-05-12 19:01:29	**Ammessa**
6017	m85a7z9z	5.068,63	6	M	2	2022-05-12 19:38:45	**Ammessa**
6018	bk4eeozz	5.405,00	6	M	2	2022-05-12 20:18:11	**Ammessa**
6019	mocj4knf	5.762,76	6	M	2	2022-05-12 20:21:20	**Ammessa**

POR PUGLIA FESR - FSE 2014-2020. Asse X - Azione 10.2 "Interventi per il rafforzamento delle competenze di base". Avviso pubblico "Borse di studio per studenti delle scuole secondarie di secondo grado a.s. 2021-2022". CUP B31I22000690009. Codice MIR A1002.890.

ALLEGATO A) DELL'ATTO DIRIGENZIALE CODICE CIFRA: 162/DIR/2022/000255 DEL 29/11/2022

GRADUATORIA DEGLI AMMESSI AL BENEFICIO

Num	Cod_Pratica	ISEE	Punti_ISEE	Genere come da CF	Punti genere	Data e ora di trasmissione pratica	ESITO
6020	uhio52uo	5.580,55	6	M	2	2022-05-12 21:01:32	**Ammessa**
6021	exo13ewc	5.327,00	6	M	2	2022-05-12 21:20:45	**Ammessa**
6022	86xa0y2p	5.830,65	6	M	2	2022-05-12 21:21:03	**Ammessa**
6023	9hbzqgsd	5.499,27	6	M	2	2022-05-12 22:06:31	**Ammessa**
6024	9jamoh3z	5.719,19	6	M	2	2022-05-13 07:48:37	**Ammessa**
6025	mgb93djs	5.042,63	6	M	2	2022-05-13 09:20:32	**Ammessa**
6026	jynk8qg4	5.235,72	6	M	2	2022-05-13 09:24:48	**Ammessa**
6027	npvbhgc3	5.926,25	6	M	2	2022-05-13 09:33:29	**Ammessa**
6028	sndo64kw	5.872,32	6	M	2	2022-05-13 10:19:05	**Ammessa**
6029	uaknmyxb	5.639,09	6	M	2	2022-05-13 10:53:41	**Ammessa**
6030	qkd8c4ce	5.470,06	6	M	2	2022-05-13 11:02:24	**Ammessa**
6031	h4sbrl19	5.166,67	6	M	2	2022-05-13 11:10:28	**Ammessa**
6032	ju6a8wi3	5.657,24	6	M	2	2022-05-13 11:23:16	**Ammessa**
6033	76bm0zir	5.034,02	6	M	2	2022-05-13 12:16:10	**Ammessa**
6034	eibp095w	5.813,25	6	M	2	2022-05-13 12:16:24	**Ammessa**
6035	sfi7x8xi	5.870,83	6	M	2	2022-05-13 12:28:31	**Ammessa**
6036	jblwycx9	5.001,55	6	M	2	2022-05-13 12:49:22	**Ammessa**
6037	re7nro44	5.846,00	6	M	2	2022-05-13 14:22:51	**Ammessa**
6038	9xbj9vvk	5.218,21	6	M	2	2022-05-13 15:23:37	**Ammessa**
6039	u3d2hza9	5.332,75	6	M	2	2022-05-13 15:52:59	**Ammessa**
6040	0xf210fa	5.713,66	6	M	2	2022-05-13 16:04:54	**Ammessa**
6041	a0lax4x1	5.727,41	6	M	2	2022-05-13 16:08:33	**Ammessa**
6042	7cuvqac4	5.988,42	6	M	2	2022-05-13 16:53:34	**Ammessa**
6043	lp7xvklf	5.929,94	6	M	2	2022-05-13 17:13:25	**Ammessa**
6044	zuvxjg4r	5.289,02	6	M	2	2022-05-13 17:16:50	**Ammessa**
6045	ptg3qqr5	5.006,67	6	M	2	2022-05-13 17:17:22	**Ammessa**
6046	goxbdy2f	5.936,62	6	M	2	2022-05-13 17:20:20	**Ammessa**
6047	gdqxjzsq	5.376,17	6	M	2	2022-05-13 17:37:02	**Ammessa**
6048	dpxkp1yg	5.524,88	6	M	2	2022-05-13 17:40:05	**Ammessa**
6049	yrue20qs	5.215,80	6	M	2	2022-05-13 18:00:51	**Ammessa**
6050	s8xiclal	5.472,76	6	M	2	2022-05-13 18:27:19	**Ammessa**
6051	gqpcv63q	5.431,99	6	M	2	2022-05-13 18:36:50	**Ammessa**
6052	pyhi8imb	5.168,37	6	M	2	2022-05-13 18:47:03	**Ammessa**
6053	ez36zg8r	5.872,18	6	M	2	2022-05-13 19:12:12	**Ammessa**
6054	zpy1g14l	5.370,36	6	M	2	2022-05-13 20:08:05	**Ammessa**
6055	cajbd5vk	5.092,90	6	M	2	2022-05-13 20:20:06	**Ammessa**
6056	jcj4seoo	5.122,34	6	M	2	2022-05-14 08:07:58	**Ammessa**
6057	syt6vbik	5.368,46	6	M	2	2022-05-14 11:41:34	**Ammessa**
6058	jwv237jc	5.155,67	6	M	2	2022-05-14 11:50:50	**Ammessa**
6059	kixadsgq	5.613,53	6	M	2	2022-05-14 13:21:36	**Ammessa**
6060	mtwgvy3s	5.038,53	6	M	2	2022-05-14 19:46:50	**Ammessa**
6061	f51tf3q6	5.816,67	6	M	2	2022-05-14 20:13:26	**Ammessa**
6062	you1f9ck	5.740,24	6	M	2	2022-05-14 20:17:35	**Ammessa**

POR PUGLIA FESR - FSE 2014-2020. Asse X - Azione 10.2 "Interventi per il rafforzamento delle competenze di base". Avviso pubblico "Borse di studio per studenti delle scuole secondarie di secondo grado a.s. 2021-2022". CUP B31I22000690009. Codice MIR A1002.890.

ALLEGATO A) DELL'ATTO DIRIGENZIALE CODICE CIFRA: 162/DIR/2022/000255 DEL 29/11/2022

GRADUATORIA DEGLI AMMESSI AL BENEFICIO

Num	Cod_Pratica	ISEE	Punti_ISEE	Genere come da CF	Punti genere	Data e ora di trasmissione pratica	ESITO
6063	lovynyoi	5.536,77	6	M	2	2022-05-14 20:56:47	**Ammessa**
6064	r2x9aals	5.999,62	6	M	2	2022-05-15 09:04:20	**Ammessa**
6065	p0pu0362	5.015,14	6	M	2	2022-05-15 11:44:20	**Ammessa**
6066	wcwzte25	5.208,10	6	M	2	2022-05-15 12:07:00	**Ammessa**
6067	lp4brauh	5.795,33	6	M	2	2022-05-15 14:46:57	**Ammessa**
6068	85hs4l91	5.972,66	6	M	2	2022-05-15 19:49:52	**Ammessa**
6069	k6suu16g	5.972,66	6	M	2	2022-05-15 20:00:42	**Ammessa**
6070	gweza5ic	5.537,64	6	M	2	2022-05-15 20:07:52	**Ammessa**
6071	dugqdys4	5.788,79	6	M	2	2022-05-15 20:40:16	**Ammessa**
6072	xp92paqv	5.485,88	6	M	2	2022-05-15 21:04:54	**Ammessa**
6073	oodxc3ha	5.887,81	6	M	2	2022-05-15 22:38:46	**Ammessa**
6074	pp8cmnxn	5.622,95	6	M	2	2022-05-16 07:59:29	**Ammessa**
6075	sjjqom7g	5.475,52	6	M	2	2022-05-16 09:01:19	**Ammessa**
6076	enravd7r	5.652,85	6	M	2	2022-05-16 09:29:59	**Ammessa**
6077	h9t9k5l8	5.116,59	6	M	2	2022-05-16 09:35:25	**Ammessa**
6078	bk4q2yn0	5.678,48	6	M	2	2022-05-16 09:49:06	**Ammessa**
6079	g7mdp7h5	5.118,39	6	M	2	2022-05-16 09:49:33	**Ammessa**
6080	othq8ahn	5.524,32	6	M	2	2022-05-16 10:02:43	**Ammessa**
6081	ir3or42u	5.226,77	6	M	2	2022-05-16 10:10:56	**Ammessa**
6082	qtynitsr	5.721,47	6	M	2	2022-05-16 11:13:21	**Ammessa**
6083	nz3obp7z	5.878,82	6	M	2	2022-05-16 11:14:32	**Ammessa**
6084	qd25cbb7	5.536,62	6	M	2	2022-05-16 11:16:41	**Ammessa**
6085	49p6y1lj	5.697,25	6	M	2	2022-05-16 11:23:15	**Ammessa**
6086	a3ph8k1n	5.933,38	6	M	2	2022-05-16 11:24:55	**Ammessa**
6087	ra7o77l8	5.988,46	6	M	2	2022-05-16 11:51:46	**Ammessa**
6088	pp1besve	5.804,45	6	M	2	2022-05-16 11:58:56	**Ammessa**
6089	16zf7kyc	5.059,27	6	M	2	2022-05-16 12:57:34	**Ammessa**
6090	i9kc1vtb	5.003,40	6	M	2	2022-05-16 14:24:14	**Ammessa**
6091	wuf2pteh	5.432,74	6	M	2	2022-05-16 15:23:09	**Ammessa**
6092	xthv2xm2	5.777,15	6	M	2	2022-05-16 15:53:51	**Ammessa**
6093	f3702jkz	5.733,76	6	M	2	2022-05-16 16:11:22	**Ammessa**
6094	hxvkjdda	5.138,62	6	M	2	2022-05-16 16:11:30	**Ammessa**
6095	pi9247fg	5.787,56	6	M	2	2022-05-16 16:32:56	**Ammessa**
6096	hw5y8m2d	5.364,48	6	M	2	2022-05-16 17:01:42	**Ammessa**
6097	429cl1aq	5.679,71	6	M	2	2022-05-16 17:41:16	**Ammessa**
6098	oka1one3	5.327,52	6	M	2	2022-05-16 17:47:58	**Ammessa**
6099	vnkzxl2o	5.060,50	6	M	2	2022-05-16 17:50:25	**Ammessa**
6100	ghcefwtu	5.803,88	6	M	2	2022-05-16 17:59:31	**Ammessa**
6101	x67fg5vm	5.309,15	6	M	2	2022-05-16 18:08:19	**Ammessa**
6102	guzxyfsb	5.035,12	6	M	2	2022-05-16 18:34:33	**Ammessa**
6103	ri4kzdnn	5.840,00	6	M	2	2022-05-16 18:35:04	**Ammessa**
6104	5253mfla	5.360,57	6	M	2	2022-05-16 18:40:39	**Ammessa**
6105	r08sista	5.890,89	6	M	2	2022-05-16 18:51:10	**Ammessa**

POR PUGLIA FESR - FSE 2014-2020. Asse X - Azione 10.2 "Interventi per il rafforzamento delle competenze di base". Avviso pubblico "Borse di studio per studenti delle scuole secondarie di secondo grado a.s. 2021-2022". CUP B31I22000690009. Codice MIR A1002.890.

ALLEGATO A) DELL'ATTO DIRIGENZIALE CODICE CIFRA: 162/DIR/2022/000255 DEL 29/11/2022

GRADUATORIA DEGLI AMMESSI AL BENEFICIO

Num	Cod_Pratica	ISEE	Punti_ISEE	Genere come da CF	Punti genere	Data e ora di trasmissione pratica	ESITO
6106	0tqw3ahe	5.182,74	6	M	2	2022-05-16 18:52:03	**Ammessa**
6107	p5ryumra	5.970,09	6	M	2	2022-05-16 19:29:25	**Ammessa**
6108	4qampqbd	5.924,10	6	M	2	2022-05-16 19:29:53	**Ammessa**
6109	q1k7395c	5.024,88	6	M	2	2022-05-16 19:39:28	**Ammessa**
6110	ms3rhepz	5.828,62	6	M	2	2022-05-16 19:41:02	**Ammessa**
6111	66hiq59u	5.622,38	6	M	2	2022-05-16 19:45:38	**Ammessa**
6112	zv1ox9o6	5.975,65	6	M	2	2022-05-16 20:30:05	**Ammessa**
6113	x333s5fi	5.481,30	6	M	2	2022-05-16 20:48:10	**Ammessa**
6114	yeixpqtf	5.091,61	6	M	2	2022-05-16 21:07:31	**Ammessa**
6115	qlhr69uf	5.998,92	6	M	2	2022-05-16 23:27:46	**Ammessa**
6116	at6qto5f	5.662,20	6	M	2	2022-05-17 07:58:41	**Ammessa**
6117	80y6wdf0	5.569,02	6	M	2	2022-05-17 09:16:12	**Ammessa**
6118	0srnvc1b	5.345,73	6	M	2	2022-05-17 09:45:40	**Ammessa**
6119	lhfptpte	5.166,71	6	M	2	2022-05-17 10:42:00	**Ammessa**
6120	tc522eky	5.135,97	6	M	2	2022-05-17 10:44:07	**Ammessa**
6121	0i1bir6v	5.330,59	6	M	2	2022-05-17 11:51:28	**Ammessa**
6122	jpou62fu	5.057,00	6	M	2	2022-05-17 12:16:00	**Ammessa**
6123	s55hzioo	5.416,67	6	M	2	2022-05-17 12:23:50	**Ammessa**
6124	jcka01kr	5.497,86	6	M	2	2022-05-17 12:34:22	**Ammessa**
6125	metp7uai	5.267,45	6	M	2	2022-05-17 17:23:02	**Ammessa**
6126	6uwu8bvx	5.637,69	6	M	2	2022-05-17 17:27:04	**Ammessa**
6127	pi8g1464	5.880,16	6	M	2	2022-05-17 17:44:10	**Ammessa**
6128	okdtbfbo	5.728,37	6	M	2	2022-05-17 17:50:50	**Ammessa**
6129	kflzc72l	5.456,02	6	M	2	2022-05-17 18:16:38	**Ammessa**
6130	rnz1kvf2	5.928,20	6	M	2	2022-05-17 18:25:17	**Ammessa**
6131	yswv28ci	5.766,76	6	M	2	2022-05-17 18:37:13	**Ammessa**
6132	af6iq4ow	5.873,58	6	M	2	2022-05-17 19:21:13	**Ammessa**
6133	e60lh5pq	5.165,14	6	M	2	2022-05-17 19:38:44	**Ammessa**
6134	rsbzxmeo	5.102,71	6	M	2	2022-05-17 19:44:40	**Ammessa**
6135	g891ol81	5.598,87	6	M	2	2022-05-17 20:09:32	**Ammessa**
6136	voxq9j2z	5.059,02	6	M	2	2022-05-17 21:51:15	**Ammessa**
6137	2owj66vx	5.636,67	6	M	2	2022-05-17 21:58:32	**Ammessa**
6138	7hbocr9j	5.577,13	6	M	2	2022-05-17 22:05:38	**Ammessa**
6139	y0iimjex	5.455,49	6	M	2	2022-05-18 06:23:35	**Ammessa**
6140	1q56onbu	5.282,44	6	M	2	2022-05-18 08:06:51	**Ammessa**
6141	x4hkau7r	5.367,16	6	M	2	2022-05-18 09:25:34	**Ammessa**
6142	nrezbwsi	5.108,23	6	M	2	2022-05-18 09:37:33	**Ammessa**
6143	i39qkre2	5.807,02	6	M	2	2022-05-18 09:44:07	**Ammessa**
6144	4wehw87w	5.460,76	6	M	2	2022-05-18 09:45:14	**Ammessa**
6145	0xb2nxn3	5.323,79	6	M	2	2022-05-18 10:04:19	**Ammessa**
6146	9fukw1a6	5.033,99	6	M	2	2022-05-18 10:36:22	**Ammessa**
6147	h6aswunf	5.377,43	6	M	2	2022-05-18 11:12:40	**Ammessa**
6148	qc2viaqd	5.518,95	6	M	2	2022-05-18 11:34:22	**Ammessa**

POR PUGLIA FESR - FSE 2014-2020. Asse X - Azione 10.2 "Interventi per il rafforzamento delle competenze di base". Avviso pubblico "Borse di studio per studenti delle scuole secondarie di secondo grado a.s. 2021-2022". CUP B31I22000690009. Codice MIR A1002.890.

ALLEGATO A) DELL'ATTO DIRIGENZIALE CODICE CIFRA: 162/DIR/2022/000255 DEL 29/11/2022

GRADUATORIA DEGLI AMMESSI AL BENEFICIO

Num	Cod_Pratica	ISEE	Punti_ISEE	Genere come da CF	Punti genere	Data e ora di trasmissione pratica	ESITO
6149	mcqv499s	5.433,47	6	M	2	2022-05-18 11:34:32	**Ammessa**
6150	ojsm4ulw	5.229,63	6	M	2	2022-05-18 11:45:49	**Ammessa**
6151	4oug5f8k	5.211,50	6	M	2	2022-05-18 12:51:58	**Ammessa**
6152	th48kh3h	5.230,49	6	M	2	2022-05-18 12:58:01	**Ammessa**
6153	awc7fkro	5.680,73	6	M	2	2022-05-18 14:38:22	**Ammessa**
6154	voymv9td	5.502,11	6	M	2	2022-05-18 14:40:38	**Ammessa**
6155	in5s2lva	5.502,11	6	M	2	2022-05-18 14:48:36	**Ammessa**
6156	kyujngg2	5.328,42	6	M	2	2022-05-18 14:57:38	**Ammessa**
6157	9e21ymv5	5.821,14	6	M	2	2022-05-18 15:18:47	**Ammessa**
6158	jsmn69iy	5.002,69	6	M	2	2022-05-18 15:56:02	**Ammessa**
6159	t2shzxps	5.770,47	6	M	2	2022-05-18 16:22:04	**Ammessa**
6160	wyt8c95y	5.218,85	6	M	2	2022-05-18 16:22:52	**Ammessa**
6161	ays30xhj	5.156,22	6	M	2	2022-05-18 16:38:48	**Ammessa**
6162	hn9uihuf	5.989,27	6	M	2	2022-05-18 17:03:50	**Ammessa**
6163	o9jdptvz	5.529,91	6	M	2	2022-05-18 17:12:14	**Ammessa**
6164	wujhfy60	5.225,77	6	M	2	2022-05-18 17:22:19	**Ammessa**
6165	e7hrjm45	5.825,28	6	M	2	2022-05-18 17:34:10	**Ammessa**
6166	qr8gzcdp	5.005,99	6	M	2	2022-05-18 17:44:47	**Ammessa**
6167	i6gazsf8	5.149,08	6	M	2	2022-05-18 18:01:02	**Ammessa**
6168	29j3zb1k	5.996,58	6	M	2	2022-05-18 18:22:16	**Ammessa**
6169	3hz2smj9	5.957,40	6	M	2	2022-05-18 18:42:53	**Ammessa**
6170	kxzfs7ts	5.156,10	6	M	2	2022-05-18 19:15:33	**Ammessa**
6171	i750at75	5.541,21	6	M	2	2022-05-18 19:38:52	**Ammessa**
6172	sb40a5yv	5.755,61	6	M	2	2022-05-18 19:44:15	**Ammessa**
6173	x6lad6u3	5.733,39	6	M	2	2022-05-18 19:50:04	**Ammessa**
6174	o86mts4z	5.108,46	6	M	2	2022-05-18 20:09:22	**Ammessa**
6175	93gt3iob	5.778,20	6	M	2	2022-05-18 20:57:01	**Ammessa**
6176	zwmhe0od	5.563,91	6	M	2	2022-05-19 00:02:05	**Ammessa**
6177	jsx179yc	5.996,85	6	M	2	2022-05-19 09:35:46	**Ammessa**
6178	s1b0z7ry	5.004,88	6	M	2	2022-05-19 10:08:45	**Ammessa**
6179	4zaop201	5.992,91	6	M	2	2022-05-19 11:00:51	**Ammessa**
6180	vyxljqyd	5.088,70	6	M	2	2022-05-19 11:06:54	**Ammessa**
6181	mzezs8b6	5.637,26	6	M	2	2022-05-19 11:25:34	**Ammessa**
6182	ctduz5dz	5.935,39	6	M	2	2022-05-19 12:23:36	**Ammessa**
6183	i52eo5xo	5.321,41	6	M	2	2022-05-19 12:24:59	**Ammessa**
6184	o1a5ep2v	5.662,33	6	M	2	2022-05-19 12:52:36	**Ammessa**
6185	87bqgwis	5.295,11	6	M	2	2022-05-19 15:44:45	**Ammessa**
6186	95w5ix2t	5.708,85	6	M	2	2022-05-19 15:53:37	**Ammessa**
6187	t2h6ocis	5.377,69	6	M	2	2022-05-19 17:10:08	**Ammessa**
6188	d0lxwpew	5.377,69	6	M	2	2022-05-19 17:15:46	**Ammessa**
6189	ils84vfo	5.377,69	6	M	2	2022-05-19 17:20:00	**Ammessa**
6190	9nzxdf04	5.026,13	6	M	2	2022-05-19 17:20:56	**Ammessa**
6191	s2b8j0hl	5.226,50	6	M	2	2022-05-19 17:33:03	**Ammessa**

POR PUGLIA FESR - FSE 2014-2020. Asse X - Azione 10.2 "Interventi per il rafforzamento delle competenze di base". Avviso pubblico "Borse di studio per studenti delle scuole secondarie di secondo grado a.s. 2021-2022". CUP B31I22000690009. Codice MIR A1002.890.

ALLEGATO A) DELL'ATTO DIRIGENZIALE CODICE CIFRA: 162/DIR/2022/000255 DEL 29/11/2022

GRADUATORIA DEGLI AMMESSI AL BENEFICIO

Num	Cod_Pratica	ISEE	Punti_ISEE	Genere come da CF	Punti genere	Data e ora di trasmissione pratica	ESITO
6192	4x6fzk6h	5.870,65	6	M	2	2022-05-19 17:38:50	**Ammessa**
6193	xn3glf7s	5.522,20	6	M	2	2022-05-19 18:07:06	**Ammessa**
6194	y5tdel3z	5.194,80	6	M	2	2022-05-19 18:15:28	**Ammessa**
6195	to5e9nl3	5.187,05	6	M	2	2022-05-19 18:28:26	**Ammessa**
6196	06k6u2rr	5.289,43	6	M	2	2022-05-19 18:38:46	**Ammessa**
6197	jnk458l1	5.673,17	6	M	2	2022-05-19 18:51:23	**Ammessa**
6198	kisp93zm	5.037,47	6	M	2	2022-05-19 18:53:33	**Ammessa**
6199	3ln2ve9f	5.625,13	6	M	2	2022-05-19 18:57:50	**Ammessa**
6200	mvpbjp66	5.253,20	6	M	2	2022-05-19 19:06:33	**Ammessa**
6201	8r54r87e	5.365,41	6	M	2	2022-05-19 19:13:45	**Ammessa**
6202	uuc6r6xc	5.565,84	6	M	2	2022-05-19 19:18:54	**Ammessa**
6203	reoh4rw5	5.561,47	6	M	2	2022-05-19 19:57:22	**Ammessa**
6204	g48pzxc3	5.230,98	6	M	2	2022-05-19 20:50:19	**Ammessa**
6205	s3k8spyk	5.381,31	6	M	2	2022-05-19 21:47:05	**Ammessa**
6206	dzylft14	5.505,25	6	M	2	2022-05-20 09:42:07	**Ammessa**
6207	ib83koa6	5.282,68	6	M	2	2022-05-20 10:17:59	**Ammessa**
6208	ofsf4438	5.229,50	6	M	2	2022-05-20 10:20:30	**Ammessa**
6209	26wog2n6	5.264,46	6	M	2	2022-05-20 10:24:09	**Ammessa**
6210	k3xktvhj	5.751,15	6	M	2	2022-05-20 10:27:03	**Ammessa**
6211	9qcc6z8k	5.051,57	6	M	2	2022-05-20 10:43:25	**Ammessa**
6212	1vf04hp2	5.791,71	6	M	2	2022-05-20 10:46:01	**Ammessa**
6213	kams6d1i	5.272,46	6	M	2	2022-05-20 10:53:17	**Ammessa**
6214	l3yzz66j	5.591,79	6	M	2	2022-05-20 10:55:54	**Ammessa**
6215	lawnlxle	5.788,47	6	M	2	2022-05-20 11:24:06	**Ammessa**
6216	28kzljj3	5.555,26	6	M	2	2022-05-20 11:31:33	**Ammessa**
6217	lfjk92ge	5.465,47	6	M	2	2022-05-20 11:55:20	**Ammessa**
6218	e4y52kl7	5.915,41	6	M	2	2022-05-20 12:03:05	**Ammessa**
6219	ms8ucehm	5.801,18	6	M	2	2022-05-20 12:04:47	**Ammessa**
6220	k7qzdpk1	5.872,39	6	M	2	2022-05-20 12:37:28	**Ammessa**
6221	mlvx4ja5	5.246,18	6	M	2	2022-05-20 13:55:08	**Ammessa**
6222	fgn0t57p	5.304,39	6	M	2	2022-05-20 15:41:33	**Ammessa**
6223	ss1dkh1s	5.449,70	6	M	2	2022-05-20 16:35:57	**Ammessa**
6224	rutdfhe4	5.556,10	6	M	2	2022-05-20 17:51:25	**Ammessa**
6225	sqrglzde	5.636,13	6	M	2	2022-05-20 18:01:34	**Ammessa**
6226	yn31kdjy	5.106,50	6	M	2	2022-05-20 18:07:06	**Ammessa**
6227	9zqo5urb	5.601,54	6	M	2	2022-05-20 18:20:54	**Ammessa**
6228	vjflz1ng	5.755,78	6	M	2	2022-05-20 18:26:44	**Ammessa**
6229	i3584jnn	5.471,96	6	M	2	2022-05-20 18:27:01	**Ammessa**
6230	asyy7p9w	5.087,21	6	M	2	2022-05-20 18:27:07	**Ammessa**
6231	2tw1ai23	5.720,85	6	M	2	2022-05-20 18:53:38	**Ammessa**
6232	458429q3	5.239,44	6	M	2	2022-05-20 18:59:19	**Ammessa**
6233	8p8a0frz	5.395,69	6	M	2	2022-05-20 19:27:45	**Ammessa**
6234	rvf8flmm	5.118,12	6	M	2	2022-05-20 19:42:22	**Ammessa**

POR PUGLIA FESR - FSE 2014-2020. Asse X - Azione 10.2 "Interventi per il rafforzamento delle competenze di base". Avviso pubblico "Borse di studio per studenti delle scuole secondarie di secondo grado a.s. 2021-2022". CUP B31I22000690009. Codice MIR A1002.890.

ALLEGATO A) DELL'ATTO DIRIGENZIALE CODICE CIFRA: 162/DIR/2022/000255 DEL 29/11/2022

GRADUATORIA DEGLI AMMESSI AL BENEFICIO

Num	Cod_Pratica	ISEE	Punti_ISEE	Genere come da CF	Punti genere	Data e ora di trasmissione pratica	ESITO
6235	fepihbdw	5.356,83	6	M	2	2022-05-20 19:51:36	**Ammessa**
6236	r1yr4co5	5.118,12	6	M	2	2022-05-20 19:52:11	**Ammessa**
6237	zi4x9w2o	5.210,76	6	M	2	2022-05-20 20:48:30	**Ammessa**
6238	h4nnudup	5.462,26	6	M	2	2022-05-20 21:57:08	**Ammessa**
6239	jq8bgjjd	5.091,47	6	M	2	2022-05-20 22:23:00	**Ammessa**
6240	dnotnkg5	5.593,57	6	M	2	2022-05-20 23:40:17	**Ammessa**
6241	x7m3uo6r	5.873,26	6	M	2	2022-05-21 09:26:50	**Ammessa**
6242	wdz1ucd9	5.558,03	6	M	2	2022-05-21 09:26:59	**Ammessa**
6243	bm1tghmv	5.079,84	6	M	2	2022-05-21 12:43:23	**Ammessa**
6244	rm7ewrpc	5.472,36	6	M	2	2022-05-21 12:55:22	**Ammessa**
6245	rx2cgk94	5.724,48	6	M	2	2022-05-21 15:05:00	**Ammessa**
6246	qi5ssjd3	5.470,20	6	M	2	2022-05-21 20:12:56	**Ammessa**
6247	4jwrlxzz	5.395,09	6	M	2	2022-05-22 07:59:48	**Ammessa**
6248	t7mc2fhv	5.466,93	6	M	2	2022-05-22 14:49:58	**Ammessa**
6249	4xsadttu	5.569,68	6	M	2	2022-05-22 15:39:54	**Ammessa**
6250	m1lgpr0j	5.613,38	6	M	2	2022-05-22 17:03:34	**Ammessa**
6251	kfxeypbx	5.753,50	6	M	2	2022-05-22 19:50:29	**Ammessa**
6252	2hvdxmg3	5.594,73	6	M	2	2022-05-22 21:12:28	**Ammessa**
6253	z04gj1pv	5.645,37	6	M	2	2022-05-22 21:14:09	**Ammessa**
6254	wxdu7i1p	5.568,92	6	M	2	2022-05-23 08:31:46	**Ammessa**
6255	f5sa8257	5.207,31	6	M	2	2022-05-23 09:28:06	**Ammessa**
6256	jbcmv35c	5.277,64	6	M	2	2022-05-23 09:37:57	**Ammessa**
6257	2khtzjwm	5.969,27	6	M	2	2022-05-23 10:02:47	**Ammessa**
6258	ccd3dqsu	5.466,37	6	M	2	2022-05-23 10:06:57	**Ammessa**
6259	feiwojad	5.304,19	6	M	2	2022-05-23 11:13:38	**Ammessa**
6260	g02mqag0	5.121,47	6	M	2	2022-05-23 11:18:09	**Ammessa**
6261	qunzthlr	5.436,17	6	M	2	2022-05-23 12:26:52	**Ammessa**
6262	99yn6t75	5.932,65	6	M	2	2022-05-23 12:52:18	**Ammessa**
6263	2b1ui68p	5.771,36	6	M	2	2022-05-23 14:26:36	**Ammessa**
6264	3c1fjmt3	5.685,20	6	M	2	2022-05-23 17:31:56	**Ammessa**
6265	t1rbgssm	5.086,16	6	M	2	2022-05-23 17:33:43	**Ammessa**
6266	n6o8gki5	5.198,87	6	M	2	2022-05-23 17:36:29	**Ammessa**
6267	hhetod0u	5.970,71	6	M	2	2022-05-23 17:53:03	**Ammessa**
6268	clv873fh	5.409,05	6	M	2	2022-05-23 17:57:24	**Ammessa**
6269	hbbqjof7	5.535,03	6	M	2	2022-05-23 18:09:01	**Ammessa**
6270	szld5uif	5.810,73	6	M	2	2022-05-23 18:21:40	**Ammessa**
6271	pimhvm09	5.872,99	6	M	2	2022-05-23 18:38:04	**Ammessa**
6272	ay8ka30g	5.641,46	6	M	2	2022-05-23 18:46:58	**Ammessa**
6273	sry2qqa6	5.099,72	6	M	2	2022-05-23 19:02:09	**Ammessa**
6274	oh3486wb	5.335,41	6	M	2	2022-05-23 19:29:54	**Ammessa**
6275	iazp08dv	5.773,33	6	M	2	2022-05-23 19:54:11	**Ammessa**
6276	iy6q7adi	5.123,29	6	M	2	2022-05-23 19:56:50	**Ammessa**
6277	0wgjnuzx	5.248,78	6	M	2	2022-05-23 20:06:01	**Ammessa**

POR PUGLIA FESR - FSE 2014-2020. Asse X - Azione 10.2 "Interventi per il rafforzamento delle competenze di base". Avviso pubblico "Borse di studio per studenti delle scuole secondarie di secondo grado a.s. 2021-2022". CUP B31I22000690009. Codice MIR A1002.890.

ALLEGATO A) DELL'ATTO DIRIGENZIALE CODICE CIFRA: 162/DIR/2022/000255 DEL 29/11/2022

GRADUATORIA DEGLI AMMESSI AL BENEFICIO

Num	Cod_Pratica	ISEE	Punti_ISEE	Genere come da CF	Punti genere	Data e ora di trasmissione pratica	ESITO
6278	t63n7d9y	5.766,18	6	M	2	2022-05-23 21:36:59	**Ammessa**
6279	d3sn8k4k	5.602,14	6	M	2	2022-05-23 22:32:53	**Ammessa**
6280	3nmtp286	5.640,37	6	M	2	2022-05-23 22:39:45	**Ammessa**
6281	lbsb5tl5	5.588,92	6	M	2	2022-05-24 09:00:45	**Ammessa**
6282	fnwz1vdm	5.533,90	6	M	2	2022-05-24 09:30:13	**Ammessa**
6283	72jfhj5o	5.913,09	6	M	2	2022-05-24 10:04:01	**Ammessa**
6284	kwgef7l6	5.994,75	6	M	2	2022-05-24 11:01:48	**Ammessa**
6285	cvb3xtuo	5.424,56	6	M	2	2022-05-24 11:10:24	**Ammessa**
6286	vnvux7db	5.652,79	6	M	2	2022-05-24 12:19:07	**Ammessa**
6287	kgkeslqu	5.098,68	6	M	2	2022-05-24 13:10:29	**Ammessa**
6288	xhddeh5u	5.882,93	6	M	2	2022-05-24 13:18:55	**Ammessa**
6289	5lcf8h85	5.979,44	6	M	2	2022-05-24 13:25:41	**Ammessa**
6290	0d19ip7g	5.959,74	6	M	2	2022-05-24 16:38:27	**Ammessa**
6291	eh56a1mm	5.554,63	6	M	2	2022-05-24 17:04:29	**Ammessa**
6292	9btfxir7	5.513,85	6	M	2	2022-05-24 17:31:46	**Ammessa**
6293	j23noyqw	5.800,33	6	M	2	2022-05-24 17:36:19	**Ammessa**
6294	wg21w14q	5.217,52	6	M	2	2022-05-24 18:03:12	**Ammessa**
6295	205numwu	5.450,41	6	M	2	2022-05-24 18:10:49	**Ammessa**
6296	xn2hur7k	5.987,64	6	M	2	2022-05-24 18:13:31	**Ammessa**
6297	s1wehgt9	5.129,17	6	M	2	2022-05-24 18:17:06	**Ammessa**
6298	3a08httr	5.933,01	6	M	2	2022-05-24 18:20:39	**Ammessa**
6299	gjrpsqjh	5.941,57	6	M	2	2022-05-24 18:22:23	**Ammessa**
6300	tbufr7o7	5.438,60	6	M	2	2022-05-24 18:37:35	**Ammessa**
6301	yuptn3sl	5.993,61	6	M	2	2022-05-24 18:44:00	**Ammessa**
6302	edivpz0y	5.147,16	6	M	2	2022-05-24 18:45:54	**Ammessa**
6303	aikmk68k	5.132,03	6	M	2	2022-05-24 18:54:51	**Ammessa**
6304	y9nr84er	5.233,50	6	M	2	2022-05-24 18:55:19	**Ammessa**
6305	ifgc59na	5.533,39	6	M	2	2022-05-24 19:00:20	**Ammessa**
6306	7c15hfau	5.470,30	6	M	2	2022-05-24 19:52:36	**Ammessa**
6307	ep0jz0qv	5.454,61	6	M	2	2022-05-24 21:36:24	**Ammessa**
6308	57acr5t3	5.053,97	6	M	2	2022-05-24 21:53:42	**Ammessa**
6309	sz1ywc7p	5.918,49	6	M	2	2022-05-25 10:33:01	**Ammessa**
6310	5v8tr4q3	5.804,92	6	M	2	2022-05-25 11:29:44	**Ammessa**
6311	at1dxvk3	5.252,44	6	M	2	2022-05-25 11:55:51	**Ammessa**
6312	v8mklqev	5.414,71	6	M	2	2022-05-25 12:06:51	**Ammessa**
6313	4rvujlbv	5.712,75	6	M	2	2022-05-25 12:35:00	**Ammessa**
6314	m4q3ggng	5.234,15	6	M	2	2022-05-25 13:48:16	**Ammessa**
6315	oelpxu3u	5.266,28	6	M	2	2022-05-25 17:07:35	**Ammessa**
6316	1lsx0p03	5.302,62	6	M	2	2022-05-25 17:10:56	**Ammessa**
6317	42mry900	5.555,94	6	M	2	2022-05-25 17:11:11	**Ammessa**
6318	oirq4b4t	5.843,53	6	M	2	2022-05-25 17:19:56	**Ammessa**
6319	c893wdvy	5.330,80	6	M	2	2022-05-25 17:52:57	**Ammessa**
6320	ucute10b	5.240,98	6	M	2	2022-05-25 18:25:17	**Ammessa**

POR PUGLIA FESR - FSE 2014-2020. Asse X - Azione 10.2 "Interventi per il rafforzamento delle competenze di base". Avviso pubblico "Borse di studio per studenti delle scuole secondarie di secondo grado a.s. 2021-2022". CUP B31I22000690009. Codice MIR A1002.890.

ALLEGATO A) DELL'ATTO DIRIGENZIALE CODICE CIFRA: 162/DIR/2022/000255 DEL 29/11/2022

GRADUATORIA DEGLI AMMESSI AL BENEFICIO

Num	Cod_Pratica	ISEE	Punti_ISEE	Genere come da CF	Punti genere	Data e ora di trasmissione pratica	ESITO
6321	v4e4lrhq	5.424,72	6	M	2	2022-05-25 19:06:38	**Ammessa**
6322	7zmwz9o5	5.015,86	6	M	2	2022-05-25 19:36:26	**Ammessa**
6323	q9b0i8nu	5.538,50	6	M	2	2022-05-25 19:40:03	**Ammessa**
6324	9ywg3x3d	5.989,85	6	M	2	2022-05-25 19:43:33	**Ammessa**
6325	sr12tkka	5.287,15	6	M	2	2022-05-25 19:54:39	**Ammessa**
6326	9ewq66cg	5.869,59	6	M	2	2022-05-25 19:58:14	**Ammessa**
6327	emxi18zr	5.054,44	6	M	2	2022-05-25 20:29:51	**Ammessa**
6328	j5pfctr6	5.295,37	6	M	2	2022-05-25 20:36:45	**Ammessa**
6329	srgeu1ph	5.455,78	6	M	2	2022-05-25 22:14:55	**Ammessa**
6330	nn2x0ckp	5.913,87	6	M	2	2022-05-26 10:27:59	**Ammessa**
6331	9ehuwxhu	5.493,63	6	M	2	2022-05-26 11:41:53	**Ammessa**
6332	qh2ob26t	5.194,59	6	M	2	2022-05-26 12:51:07	**Ammessa**
6333	2n7kocsw	5.477,06	6	M	2	2022-05-26 13:59:50	**Ammessa**
6334	d4so71uq	5.780,63	6	M	2	2022-05-26 14:48:54	**Ammessa**
6335	rgcubufz	5.327,56	6	M	2	2022-05-26 17:40:09	**Ammessa**
6336	olk48mp7	5.042,89	6	M	2	2022-05-26 18:33:58	**Ammessa**
6337	gslnp789	5.401,40	6	M	2	2022-05-26 18:35:16	**Ammessa**
6338	sj8g8i9k	5.682,26	6	M	2	2022-05-26 18:37:53	**Ammessa**
6339	4key6yck	5.410,17	6	M	2	2022-05-26 18:44:26	**Ammessa**
6340	spwko93g	5.739,84	6	M	2	2022-05-26 18:45:21	**Ammessa**
6341	t2kjspbg	5.324,08	6	M	2	2022-05-26 19:39:49	**Ammessa**
6342	4bao3h7n	5.367,52	6	M	2	2022-05-26 21:36:37	**Ammessa**
6343	4mfwmx76	5.606,91	6	M	2	2022-05-27 10:49:44	**Ammessa**
6344	vuiz20xm	5.748,33	6	M	2	2022-05-27 11:10:34	**Ammessa**
6345	pt1vbm9b	5.500,03	6	M	2	2022-05-27 11:28:50	**Ammessa**
6346	6io2noyk	5.423,94	6	M	2	2022-05-27 11:50:19	**Ammessa**
6347	qeh1yasi	5.487,69	6	M	2	2022-05-27 12:07:53	**Ammessa**
6348	33om125p	5.589,57	6	M	2	2022-05-27 12:31:03	**Ammessa**
6349	dd6ivyzs	5.553,68	6	M	2	2022-05-27 12:45:57	**Ammessa**
6350	1ja8gl2q	5.275,88	6	M	2	2022-05-27 16:11:34	**Ammessa**
6351	edx0zunc	5.299,36	6	M	2	2022-05-27 17:15:56	**Ammessa**
6352	es4o0k76	5.124,63	6	M	2	2022-05-27 18:12:52	**Ammessa**
6353	9wmg5u9r	5.238,86	6	M	2	2022-05-27 18:18:55	**Ammessa**
6354	c5rxn35p	5.714,88	6	M	2	2022-05-27 18:59:43	**Ammessa**
6355	yfpr8imo	5.289,86	6	M	2	2022-05-27 20:16:27	**Ammessa**
6356	6wmc9eq3	5.803,90	6	M	2	2022-05-27 21:05:12	**Ammessa**
6357	jv8k4rwc	5.556,18	6	M	2	2022-05-27 21:24:02	**Ammessa**
6358	pyfa8n6p	5.712,26	6	M	2	2022-05-28 13:05:13	**Ammessa**
6359	4s7oficz	5.547,82	6	M	2	2022-05-28 17:01:05	**Ammessa**
6360	w8g21752	5.072,84	6	M	2	2022-05-29 11:57:03	**Ammessa**
6361	3u372tax	5.585,71	6	M	2	2022-05-29 12:55:19	**Ammessa**
6362	xzs4yvwb	5.910,35	6	M	2	2022-05-29 17:23:03	**Ammessa**
6363	mvyvxihq	5.058,27	6	M	2	2022-05-29 18:16:23	**Ammessa**

POR PUGLIA FESR - FSE 2014-2020. Asse X - Azione 10.2 "Interventi per il rafforzamento delle competenze di base". Avviso pubblico "Borse di studio per studenti delle scuole secondarie di secondo grado a.s. 2021-2022". CUP B31I22000690009. Codice MIR A1002.890.

ALLEGATO A) DELL'ATTO DIRIGENZIALE CODICE CIFRA: 162/DIR/2022/000255 DEL 29/11/2022

GRADUATORIA DEGLI AMMESSI AL BENEFICIO

Num	Cod_Pratica	ISEE	Punti_ISEE	Genere come da CF	Punti genere	Data e ora di trasmissione pratica	ESITO
6364	sreo9uer	5.621,44	6	M	2	2022-05-29 20:18:16	**Ammessa**
6365	j049dkyq	5.580,68	6	M	2	2022-05-29 21:02:09	**Ammessa**
6366	0cg95vkh	5.806,96	6	M	2	2022-05-30 10:36:38	**Ammessa**
6367	cd9ptrg3	5.390,69	6	M	2	2022-05-30 10:49:10	**Ammessa**
6368	0ezzdwi1	5.064,26	6	M	2	2022-05-30 10:51:13	**Ammessa**
6369	b90nlwfw	5.728,72	6	M	2	2022-05-30 11:51:36	**Ammessa**
6370	g5tgx3er	5.545,98	6	M	2	2022-05-30 12:10:02	**Ammessa**
6371	wmmqic4g	5.217,98	6	M	2	2022-05-30 12:32:49	**Ammessa**
6372	l4o8ttwg	5.027,57	6	M	2	2022-05-30 12:38:10	**Ammessa**
6373	9g9oy1mc	5.668,94	6	M	2	2022-05-30 13:33:39	**Ammessa**
6374	eg70zwfc	5.927,81	6	M	2	2022-05-30 16:16:18	**Ammessa**
6375	typeitma	5.856,52	6	M	2	2022-05-30 16:22:57	**Ammessa**
6376	rsdr94xt	5.540,00	6	M	2	2022-05-30 17:05:06	**Ammessa**
6377	u6c2tbuq	5.557,82	6	M	2	2022-05-30 17:19:57	**Ammessa**
6378	t443r3wu	5.402,04	6	M	2	2022-05-30 17:32:05	**Ammessa**
6379	2dclql1t	5.657,24	6	M	2	2022-05-30 18:07:25	**Ammessa**
6380	hiiyuuaa	5.822,37	6	M	2	2022-05-30 18:23:34	**Ammessa**
6381	av04tmk6	5.687,25	6	M	2	2022-05-30 18:45:08	**Ammessa**
6382	7wkg31z4	5.599,98	6	M	2	2022-05-30 18:55:29	**Ammessa**
6383	cti3nuss	5.326,42	6	M	2	2022-05-30 19:47:01	**Ammessa**
6384	zurt7mqp	5.730,48	6	M	2	2022-05-30 20:36:12	**Ammessa**
6385	7jgw7a1t	5.774,15	6	M	2	2022-05-30 21:49:29	**Ammessa**
6386	zsx0ryj6	5.774,15	6	M	2	2022-05-30 22:07:31	**Ammessa**
6387	f6dnbo33	5.458,31	6	M	2	2022-05-31 11:07:20	**Ammessa**
6388	ld05n85i	5.728,72	6	M	2	2022-05-31 11:32:50	**Ammessa**
6389	u5o5hn6g	5.830,81	6	M	2	2022-05-31 11:54:11	**Ammessa**
6390	90k2djee	5.002,43	6	M	2	2022-05-31 12:21:36	**Ammessa**
6391	kz8zmuvd	5.665,02	6	M	2	2022-05-31 12:34:25	**Ammessa**
6392	mb1patgj	5.650,90	6	M	2	2022-05-31 15:34:19	**Ammessa**
6393	c9tyw4zl	5.934,49	6	M	2	2022-05-31 17:30:46	**Ammessa**
6394	pf1s7doh	5.800,53	6	M	2	2022-05-31 18:06:56	**Ammessa**
6395	o38gbdfk	5.454,15	6	M	2	2022-05-31 18:17:15	**Ammessa**
6396	yiely5qh	5.268,13	6	M	2	2022-05-31 18:35:14	**Ammessa**
6397	folwgzot	5.093,15	6	M	2	2022-05-31 19:30:25	**Ammessa**
6398	vo82nbsz	5.142,10	6	M	2	2022-05-31 19:45:36	**Ammessa**
6399	d9r596jw	5.192,26	6	M	2	2022-05-31 19:51:46	**Ammessa**
6400	w7unk16q	5.953,01	6	M	2	2022-05-31 21:09:12	**Ammessa**
6401	z8rszwoz	5.466,28	6	M	2	2022-05-31 22:10:55	**Ammessa**
6402	p4ungp10	5.493,66	6	M	2	2022-06-01 09:25:15	**Ammessa**
6403	ob4fp2um	5.622,62	6	M	2	2022-06-01 11:03:03	**Ammessa**
6404	by0tt3xz	5.975,11	6	M	2	2022-06-01 11:05:55	**Ammessa**
6405	kuwgv9si	5.392,74	6	M	2	2022-06-01 11:58:56	**Ammessa**
6406	eo2588hj	5.671,72	6	M	2	2022-06-01 15:54:02	**Ammessa**

POR PUGLIA FESR - FSE 2014-2020. Asse X - Azione 10.2 "Interventi per il rafforzamento delle competenze di base". Avviso pubblico "Borse di studio per studenti delle scuole secondarie di secondo grado a.s. 2021-2022". CUP B31I22000690009. Codice MIR A1002.890.

ALLEGATO A) DELL'ATTO DIRIGENZIALE CODICE CIFRA: 162/DIR/2022/000255 DEL 29/11/2022

GRADUATORIA DEGLI AMMESSI AL BENEFICIO

Num	Cod_Pratica	ISEE	Punti_ISEE	Genere come da CF	Punti genere	Data e ora di trasmissione pratica	ESITO
6407	gik542wb	5.069,68	6	M	2	2022-06-01 18:31:26	**Ammessa**
6408	hcjzhj64	5.901,63	6	M	2	2022-06-01 18:41:48	**Ammessa**
6409	kkvja5s5	5.105,24	6	M	2	2022-06-01 18:41:49	**Ammessa**
6410	8zy7s29a	5.665,45	6	M	2	2022-06-01 19:02:11	**Ammessa**
6411	uybe36xg	5.527,46	6	M	2	2022-06-01 19:06:40	**Ammessa**
6412	ossi9yfk	5.143,61	6	M	2	2022-06-01 19:46:43	**Ammessa**
6413	tz5j1s54	5.803,34	6	M	2	2022-06-01 19:57:31	**Ammessa**
6414	uc24ehwt	5.629,44	6	M	2	2022-06-01 19:58:03	**Ammessa**
6415	yp5elmwl	5.368,86	6	M	2	2022-06-01 20:53:29	**Ammessa**
6416	v3m9e9uj	5.486,18	6	M	2	2022-06-01 23:46:11	**Ammessa**
6417	kxq732c4	5.068,77	6	M	2	2022-06-02 09:08:21	**Ammessa**
6418	z0e7nop6	5.606,69	6	M	2	2022-06-02 22:46:08	**Ammessa**
6419	9ju5jnoo	5.935,46	6	M	2	2022-06-03 09:30:40	**Ammessa**
6420	na9pf0rg	5.935,46	6	M	2	2022-06-03 09:42:19	**Ammessa**
6421	a5s834d4	5.680,59	6	M	2	2022-06-03 10:30:37	**Ammessa**
6422	sxsepb60	5.445,46	6	M	2	2022-06-03 10:39:00	**Ammessa**
6423	kvuhw6qx	5.588,24	6	M	2	2022-06-03 11:04:24	**Ammessa**
6424	9colby46	5.314,09	6	M	2	2022-06-03 11:49:32	**Ammessa**
6425	fmfki942	5.349,93	6	M	2	2022-06-03 12:19:06	**Ammessa**
6426	h63h8l7e	5.488,27	6	M	2	2022-06-03 16:40:36	**Ammessa**
6427	iivk4xny	5.234,06	6	M	2	2022-06-03 17:58:13	**Ammessa**
6428	9bvyvr9y	5.731,76	6	M	2	2022-06-03 18:02:21	**Ammessa**
6429	zst2ztc3	5.106,18	6	M	2	2022-06-03 18:08:07	**Ammessa**
6430	dn0o9t7z	5.906,66	6	M	2	2022-06-03 18:11:21	**Ammessa**
6431	biwssr8a	5.500,87	6	M	2	2022-06-03 18:16:52	**Ammessa**
6432	63nbotbd	5.710,00	6	M	2	2022-06-03 18:30:00	**Ammessa**
6433	o9b48gp6	5.627,74	6	M	2	2022-06-03 18:32:26	**Ammessa**
6434	c52xgaju	5.850,31	6	M	2	2022-06-03 18:54:25	**Ammessa**
6435	bp9heye1	5.425,85	6	M	2	2022-06-03 19:11:50	**Ammessa**
6436	pvvskddi	5.964,22	6	M	2	2022-06-03 19:13:28	**Ammessa**
6437	r5ky3z15	5.181,87	6	M	2	2022-06-03 19:35:45	**Ammessa**
6438	iqh9ktze	5.649,29	6	M	2	2022-06-03 19:52:32	**Ammessa**
6439	j8vhvgjq	5.354,67	6	M	2	2022-06-03 20:05:46	**Ammessa**
6440	xysvebwi	5.918,02	6	M	2	2022-06-03 20:39:03	**Ammessa**
6441	t4744c8o	5.276,82	6	M	2	2022-06-03 20:55:33	**Ammessa**
6442	xr4gxb03	5.992,09	6	M	2	2022-06-04 17:47:42	**Ammessa**
6443	48t06086	5.591,46	6	M	2	2022-06-04 18:02:58	**Ammessa**
6444	vm51ov5s	5.190,96	6	M	2	2022-06-04 18:12:04	**Ammessa**
6445	9w1nh4f2	5.459,03	6	M	2	2022-06-04 18:46:41	**Ammessa**
6446	gk0fm6ol	5.459,03	6	M	2	2022-06-04 19:02:48	**Ammessa**
6447	5usj0hti	5.709,19	6	M	2	2022-06-04 20:00:31	**Ammessa**
6448	t8q24exb	5.406,17	6	M	2	2022-06-05 00:26:03	**Ammessa**
6449	a1u8ihp9	5.209,26	6	M	2	2022-06-05 12:49:38	**Ammessa**

POR PUGLIA FESR - FSE 2014-2020. Asse X - Azione 10.2 "Interventi per il rafforzamento delle competenze di base". Avviso pubblico "Borse di studio per studenti delle scuole secondarie di secondo grado a.s. 2021-2022". CUP B31I22000690009. Codice MIR A1002.890.

ALLEGATO A) DELL'ATTO DIRIGENZIALE CODICE CIFRA: 162/DIR/2022/000255 DEL 29/11/2022

GRADUATORIA DEGLI AMMESSI AL BENEFICIO

Num	Cod_Pratica	ISEE	Punti_ISEE	Genere come da CF	Punti genere	Data e ora di trasmissione pratica	ESITO
6450	fpen9012	5.324,26	6	M	2	2022-06-05 16:27:32	**Ammessa**
6451	e5a5bahg	5.713,04	6	M	2	2022-06-05 17:36:52	**Ammessa**
6452	0pc5y8tw	5.710,71	6	M	2	2022-06-05 21:52:39	**Ammessa**
6453	bus95owf	5.901,23	6	M	2	2022-06-06 10:21:32	**Ammessa**
6454	ws2i25d0	5.901,23	6	M	2	2022-06-06 10:24:05	**Ammessa**
6455	aoht0p2l	5.926,28	6	M	2	2022-06-06 10:24:22	**Ammessa**
6456	fl5f7s2v	5.152,63	6	M	2	2022-06-06 10:36:53	**Ammessa**
6457	3ik8b23y	5.437,30	6	M	2	2022-06-06 10:58:01	**Ammessa**
6458	qwyo8f8r	5.552,68	6	M	2	2022-06-06 10:58:03	**Ammessa**
6459	fcb9tssq	5.016,67	6	M	2	2022-06-06 11:05:54	**Ammessa**
6460	ug166v6m	5.929,48	6	M	2	2022-06-06 11:14:15	**Ammessa**
6461	x11bonb5	5.620,64	6	M	2	2022-06-06 11:35:41	**Ammessa**
6462	j24925gc	5.732,37	6	M	2	2022-06-06 11:51:10	**Ammessa**
6463	twlb4qjm	5.293,04	6	M	2	2022-06-06 12:18:13	**Ammessa**
6464	9ul3dpb8	5.273,77	6	M	2	2022-06-06 12:33:38	**Ammessa**
6465	nibd405n	5.429,06	6	M	2	2022-06-06 12:50:31	**Ammessa**
6466	9cluh9rq	5.063,01	6	M	2	2022-06-06 12:57:33	**Ammessa**
6467	ev1abymw	5.235,29	6	M	2	2022-06-06 13:16:02	**Ammessa**
6468	qkuv91lb	5.506,07	6	M	2	2022-06-06 13:22:44	**Ammessa**
6469	xp6hivda	5.584,85	6	M	2	2022-06-06 14:13:24	**Ammessa**
6470	je2lpmdd	5.468,24	6	M	2	2022-06-06 16:49:36	**Ammessa**
6471	jhgfzf45	5.183,98	6	M	2	2022-06-06 16:53:02	**Ammessa**
6472	ylu7ecj0	5.405,27	6	M	2	2022-06-06 17:07:02	**Ammessa**
6473	rwp6wbkz	5.105,24	6	M	2	2022-06-06 17:18:05	**Ammessa**
6474	hqmi3lzs	5.191,43	6	M	2	2022-06-06 17:25:32	**Ammessa**
6475	a79ymw0z	5.362,28	6	M	2	2022-06-06 17:27:03	**Ammessa**
6476	eeojqitg	5.665,80	6	M	2	2022-06-06 17:32:03	**Ammessa**
6477	995sp42v	5.590,88	6	M	2	2022-06-06 17:47:33	**Ammessa**
6478	hnobtneq	5.890,81	6	M	2	2022-06-06 18:11:16	**Ammessa**
6479	i8ls2uc4	5.180,92	6	M	2	2022-06-06 18:26:18	**Ammessa**
6480	5zm5px5t	5.975,80	6	M	2	2022-06-06 18:28:56	**Ammessa**
6481	45d80wpb	5.415,81	6	M	2	2022-06-06 18:30:26	**Ammessa**
6482	vapo5e7s	5.931,01	6	M	2	2022-06-06 18:37:43	**Ammessa**
6483	k74wu1qu	5.971,38	6	M	2	2022-06-06 18:37:49	**Ammessa**
6484	57wrslk2	5.609,18	6	M	2	2022-06-06 18:39:41	**Ammessa**
6485	gsc9mu49	5.864,51	6	M	2	2022-06-06 18:42:08	**Ammessa**
6486	nx5syq2i	5.680,63	6	M	2	2022-06-06 18:49:12	**Ammessa**
6487	o961p6lu	5.438,49	6	M	2	2022-06-06 18:52:02	**Ammessa**
6488	mq0knrr3	5.358,31	6	M	2	2022-06-06 19:14:53	**Ammessa**
6489	dxnkape0	5.751,18	6	M	2	2022-06-06 19:16:43	**Ammessa**
6490	kqu0pjx5	5.897,41	6	M	2	2022-06-06 19:22:32	**Ammessa**
6491	e449z6zq	5.826,88	6	M	2	2022-06-06 19:29:11	**Ammessa**
6492	9uq6qpt8	5.407,79	6	M	2	2022-06-06 19:32:50	**Ammessa**

POR PUGLIA FESR - FSE 2014-2020. Asse X - Azione 10.2 "Interventi per il rafforzamento delle competenze di base". Avviso pubblico "Borse di studio per studenti delle scuole secondarie di secondo grado a.s. 2021-2022". CUP B31I22000690009. Codice MIR A1002.890.

ALLEGATO A) DELL'ATTO DIRIGENZIALE CODICE CIFRA: 162/DIR/2022/000255 DEL 29/11/2022

GRADUATORIA DEGLI AMMESSI AL BENEFICIO

Num	Cod_Pratica	ISEE	Punti_ISEE	Genere come da CF	Punti genere	Data e ora di trasmissione pratica	ESITO
6493	tf67gxuw	5.086,12	6	M	2	2022-06-06 19:49:07	**Ammessa**
6494	wh8aovi9	5.686,43	6	M	2	2022-06-06 19:58:19	**Ammessa**
6495	vqmvklzz	5.951,63	6	M	2	2022-06-06 20:08:13	**Ammessa**
6496	5a7uo7hj	5.163,17	6	M	2	2022-06-06 20:26:24	**Ammessa**
6497	ziwmefmm	5.562,97	6	M	2	2022-06-06 20:41:22	**Ammessa**
6498	p2sx81an	5.375,69	6	M	2	2022-06-06 20:59:33	**Ammessa**
6499	mc1pjywo	5.877,80	6	M	2	2022-06-06 22:15:37	**Ammessa**
6500	xtua560s	5.915,04	6	M	2	2022-06-07 08:15:17	**Ammessa**
6501	34kkp41s	5.868,13	6	M	2	2022-06-07 09:01:43	**Ammessa**
6502	ej5g8nf0	5.856,33	6	M	2	2022-06-07 09:10:16	**Ammessa**
6503	2tx39skp	5.793,33	6	M	2	2022-06-07 09:51:11	**Ammessa**
6504	rqd29v68	5.878,05	6	M	2	2022-06-07 10:02:02	**Ammessa**
6505	6m0lbzfh	5.385,59	6	M	2	2022-06-07 10:23:26	**Ammessa**
6506	x4inxzqk	5.699,47	6	M	2	2022-06-07 11:43:57	**Ammessa**
6507	pn1t1gd3	5.225,01	6	M	2	2022-06-07 12:05:05	**Ammessa**
6508	368j38cz	5.260,89	6	M	2	2022-06-07 13:09:23	**Ammessa**
6509	5swr51fm	5.864,06	6	M	2	2022-06-07 15:57:04	**Ammessa**
6510	36n29mi5	5.087,41	6	M	2	2022-06-07 17:02:20	**Ammessa**
6511	tt1enlir	5.670,84	6	M	2	2022-06-07 17:09:32	**Ammessa**
6512	ju6q7gwo	5.564,86	6	M	2	2022-06-07 17:26:12	**Ammessa**
6513	dkkue0bt	5.918,78	6	M	2	2022-06-07 18:13:12	**Ammessa**
6514	yydkjhfi	5.685,88	6	M	2	2022-06-07 18:33:10	**Ammessa**
6515	2dtgzdml	5.542,76	6	M	2	2022-06-07 19:01:09	**Ammessa**
6516	bhym47lt	5.984,48	6	M	2	2022-06-07 19:18:42	**Ammessa**
6517	hykvio85	5.406,10	6	M	2	2022-06-07 19:21:16	**Ammessa**
6518	ydifjsxs	5.026,11	6	M	2	2022-06-07 19:24:41	**Ammessa**
6519	mne1uubo	5.127,48	6	M	2	2022-06-07 19:35:10	**Ammessa**
6520	bsjlu8c1	5.577,83	6	M	2	2022-06-07 19:41:06	**Ammessa**
6521	5gwfaeji	5.049,51	6	M	2	2022-06-07 19:41:39	**Ammessa**
6522	zt5nax9h	5.055,69	6	M	2	2022-06-07 20:54:54	**Ammessa**
6523	qf4wql6h	5.353,73	6	M	2	2022-06-07 21:53:44	**Ammessa**
6524	zvcfb5nv	5.616,85	6	M	2	2022-06-07 21:56:13	**Ammessa**
6525	5xmmp5av	5.927,52	6	M	2	2022-06-07 23:09:27	**Ammessa**
6526	osqzjdlf	5.448,72	6	M	2	2022-06-07 23:25:58	**Ammessa**
6527	9igsv3t1	5.693,98	6	M	2	2022-06-08 00:08:35	**Ammessa**
6528	nbgtg5ww	5.448,72	6	M	2	2022-06-08 00:49:31	**Ammessa**
6529	u7b1ob0m	5.710,38	6	M	2	2022-06-08 09:35:07	**Ammessa**
6530	rva9estk	5.082,71	6	M	2	2022-06-08 09:36:39	**Ammessa**
6531	ms4kxsiy	5.116,00	6	M	2	2022-06-08 10:00:28	**Ammessa**
6532	vp52l7vn	5.356,79	6	M	2	2022-06-08 10:05:14	**Ammessa**
6533	46viqya3	5.382,57	6	M	2	2022-06-08 10:10:35	**Ammessa**
6534	o4wtqdtv	5.647,43	6	M	2	2022-06-08 10:24:18	**Ammessa**
6535	wgtwshfe	5.572,19	6	M	2	2022-06-08 10:28:41	**Ammessa**

POR PUGLIA FESR - FSE 2014-2020. Asse X - Azione 10.2 "Interventi per il rafforzamento delle competenze di base". Avviso pubblico "Borse di studio per studenti delle scuole secondarie di secondo grado a.s. 2021-2022". CUP B31I22000690009. Codice MIR A1002.890.

ALLEGATO A) DELL'ATTO DIRIGENZIALE CODICE CIFRA: 162/DIR/2022/000255 DEL 29/11/2022

GRADUATORIA DEGLI AMMESSI AL BENEFICIO

Num	Cod_Pratica	ISEE	Punti_ISEE	Genere come da CF	Punti genere	Data e ora di trasmissione pratica	ESITO
6536	96nwpqmf	5.166,86	6	M	2	2022-06-08 11:01:47	**Ammessa**
6537	4ojlb3i9	5.088,29	6	M	2	2022-06-08 11:16:55	**Ammessa**
6538	n9xk197b	5.562,78	6	M	2	2022-06-08 11:19:55	**Ammessa**
6539	9qbzv45y	5.283,51	6	M	2	2022-06-08 11:29:36	**Ammessa**
6540	6nx059z0	5.532,11	6	M	2	2022-06-08 11:55:44	**Ammessa**
6541	7vjol9cy	5.969,27	6	M	2	2022-06-08 11:57:18	**Ammessa**
6542	mxvflzx8	5.133,31	6	M	2	2022-06-08 11:57:58	**Ammessa**
6543	ax299q3x	5.278,05	6	M	2	2022-06-08 12:01:21	**Ammessa**
6544	4f6o5a94	5.839,35	6	M	2	2022-06-08 12:50:57	**Ammessa**
6545	xmdpcurq	5.940,96	6	M	2	2022-06-08 12:55:34	**Ammessa**
6546	r0s8lcml	5.148,06	6	M	2	2022-06-08 13:56:11	**Ammessa**
6547	u9icq7no	5.127,30	6	M	2	2022-06-08 15:32:52	**Ammessa**
6548	t91w6x5d	5.302,35	6	M	2	2022-06-08 16:32:40	**Ammessa**
6549	5cazu9l4	5.614,28	6	M	2	2022-06-08 16:57:56	**Ammessa**
6550	4507vifz	5.452,86	6	M	2	2022-06-08 17:20:26	**Ammessa**
6551	zv1vgzw5	5.645,99	6	M	2	2022-06-08 17:24:25	**Ammessa**
6552	b647w97i	5.632,20	6	M	2	2022-06-08 17:33:35	**Ammessa**
6553	761sky4n	5.535,59	6	M	2	2022-06-08 17:56:13	**Ammessa**
6554	6i2qrbz3	5.870,45	6	M	2	2022-06-08 17:59:53	**Ammessa**
6555	cezsucd0	5.611,71	6	M	2	2022-06-08 18:41:55	**Ammessa**
6556	cvn6hjyv	5.286,31	6	M	2	2022-06-08 19:01:58	**Ammessa**
6557	na0c6a06	5.553,50	6	M	2	2022-06-08 19:11:19	**Ammessa**
6558	c7e5290t	5.347,97	6	M	2	2022-06-08 19:16:09	**Ammessa**
6559	0wa7sk44	5.929,84	6	M	2	2022-06-08 19:34:24	**Ammessa**
6560	958anxdp	5.045,47	6	M	2	2022-06-08 19:44:32	**Ammessa**
6561	jusxgovm	5.821,70	6	M	2	2022-06-08 19:52:25	**Ammessa**
6562	y0hw6u1k	5.196,39	6	M	2	2022-06-08 19:52:31	**Ammessa**
6563	ecxsyfd8	5.216,37	6	M	2	2022-06-08 19:56:29	**Ammessa**
6564	y14kje6b	5.974,71	6	M	2	2022-06-08 20:44:29	**Ammessa**
6565	rcft0tip	5.142,44	6	M	2	2022-06-08 20:49:12	**Ammessa**
6566	vl5o9w3g	5.974,71	6	M	2	2022-06-08 20:49:46	**Ammessa**
6567	qlqibp8h	5.468,86	6	M	2	2022-06-08 21:04:07	**Ammessa**
6568	9m2eehzk	5.743,82	6	M	2	2022-06-08 22:15:42	**Ammessa**
6569	cs8zkoq0	5.016,89	6	M	2	2022-06-08 22:33:35	**Ammessa**
6570	uo3hpq9e	5.669,19	6	M	2	2022-06-09 00:05:39	**Ammessa**
6571	3whgavuo	5.251,87	6	M	2	2022-06-09 06:58:52	**Ammessa**
6572	4ma5ol5w	5.482,24	6	M	2	2022-06-09 07:05:39	**Ammessa**
6573	wsgvvu4q	5.055,41	6	M	2	2022-06-09 08:02:15	**Ammessa**
6574	maaxfk1l	5.712,04	6	M	2	2022-06-09 10:16:43	**Ammessa**
6575	x3i5mb2q	5.683,09	6	M	2	2022-06-09 10:31:03	**Ammessa**
6576	19pdofjo	5.211,28	6	M	2	2022-06-09 10:43:45	**Ammessa**
6577	6m6e2ysg	5.659,92	6	M	2	2022-06-09 11:25:49	**Ammessa**
6578	f781y8eq	5.015,14	6	M	2	2022-06-09 11:48:15	**Ammessa**

POR PUGLIA FESR - FSE 2014-2020. Asse X - Azione 10.2 "Interventi per il rafforzamento delle competenze di base". Avviso pubblico "Borse di studio per studenti delle scuole secondarie di secondo grado a.s. 2021-2022". CUP B31I22000690009. Codice MIR A1002.890.

ALLEGATO A) DELL'ATTO DIRIGENZIALE CODICE CIFRA: 162/DIR/2022/000255 DEL 29/11/2022

GRADUATORIA DEGLI AMMESSI AL BENEFICIO

Num	Cod_Pratica	ISEE	Punti_ISEE	Genere come da CF	Punti genere	Data e ora di trasmissione pratica	ESITO
6579	gsttnoxw	5.575,94	6	M	2	2022-06-09 13:33:42	**Ammessa**
6580	y5v8s4e9	5.114,90	6	M	2	2022-06-09 16:14:11	**Ammessa**
6581	wevyy90y	5.445,53	6	M	2	2022-06-09 16:27:43	**Ammessa**
6582	w046jw6x	5.794,12	6	M	2	2022-06-09 16:54:56	**Ammessa**
6583	x8l29pmn	5.956,59	6	M	2	2022-06-09 17:20:58	**Ammessa**
6584	4e2bhyq3	5.901,35	6	M	2	2022-06-09 17:24:29	**Ammessa**
6585	p7jif0c3	5.911,71	6	M	2	2022-06-09 18:28:55	**Ammessa**
6586	k6y7sv8u	5.449,21	6	M	2	2022-06-09 19:19:31	**Ammessa**
6587	ykpxux7u	5.872,16	6	M	2	2022-06-09 19:22:34	**Ammessa**
6588	h6bqhg9v	5.326,99	6	M	2	2022-06-09 21:27:01	**Ammessa**
6589	sdg319os	5.848,70	6	M	2	2022-06-09 22:45:59	**Ammessa**
6590	omf1zwqk	5.473,99	6	M	2	2022-06-10 09:50:04	**Ammessa**
6591	oaklhmg4	5.174,59	6	M	2	2022-06-10 10:56:04	**Ammessa**
6592	h5e10csv	5.888,67	6	M	2	2022-06-10 11:33:03	**Ammessa**
6593	xp0xs75h	5.793,33	6	M	2	2022-06-10 11:36:07	**Ammessa**
6594	ix86ssuu	5.434,35	6	M	2	2022-06-10 11:55:36	**Ammessa**
6595	hfrb3qnt	5.144,72	6	M	2	2022-06-10 12:07:38	**Ammessa**
6596	kly8ietx	5.672,26	6	M	2	2022-06-10 13:11:00	**Ammessa**
6597	aea8adhw	5.622,63	6	M	2	2022-06-10 15:18:27	**Ammessa**
6598	5rewu088	5.253,74	6	M	2	2022-06-10 19:32:50	**Ammessa**
6599	ass5zt6x	5.564,63	6	M	2	2022-06-10 19:35:25	**Ammessa**
6600	nwd4ptvn	5.618,83	6	M	2	2022-06-10 19:55:40	**Ammessa**
6601	c0u0kb0m	5.635,04	6	M	2	2022-06-10 19:57:29	**Ammessa**
6602	qsewl9i8	5.730,53	6	M	2	2022-06-11 13:39:17	**Ammessa**
6603	qezccxtv	5.337,24	6	M	2	2022-06-12 18:29:08	**Ammessa**
6604	4gkoirew	5.452,35	6	M	2	2022-06-12 20:40:31	**Ammessa**
6605	jrrt2b4c	5.036,21	6	M	2	2022-06-13 08:53:52	**Ammessa**
6606	a4h2fgz2	5.578,40	6	M	2	2022-06-13 09:16:17	**Ammessa**
6607	k6uhqini	5.790,16	6	M	2	2022-06-13 10:25:20	**Ammessa**
6608	1bijezut	5.209,17	6	M	2	2022-06-13 10:36:17	**Ammessa**
6609	86tu9rbt	5.449,35	6	M	2	2022-06-13 10:53:23	**Ammessa**
6610	5408bps5	5.898,80	6	M	2	2022-06-13 11:07:04	**Ammessa**
6611	qejryyld	5.120,41	6	M	2	2022-06-13 11:09:14	**Ammessa**
6612	w6lbzwse	5.742,37	6	M	2	2022-06-13 12:10:11	**Ammessa**
6613	o4kwbh9n	5.915,37	6	M	2	2022-06-13 13:14:54	**Ammessa**
6614	pdnpei65	5.065,61	6	M	2	2022-06-13 17:52:28	**Ammessa**
6615	g0eezv7g	5.445,12	6	M	2	2022-06-13 18:06:18	**Ammessa**
6616	km1ry3s6	5.825,58	6	M	2	2022-06-13 18:12:30	**Ammessa**
6617	yy9f3mn0	5.975,00	6	M	2	2022-06-13 18:12:50	**Ammessa**
6618	hyofjjfr	5.649,51	6	M	2	2022-06-13 18:30:42	**Ammessa**
6619	v2vmy2yc	5.813,50	6	M	2	2022-06-13 18:42:47	**Ammessa**
6620	ij8yawet	5.701,60	6	M	2	2022-06-13 19:01:22	**Ammessa**
6621	nwj2x2bz	5.152,26	6	M	2	2022-06-13 20:12:49	**Ammessa**

POR PUGLIA FESR - FSE 2014-2020. Asse X - Azione 10.2 "Interventi per il rafforzamento delle competenze di base". Avviso pubblico "Borse di studio per studenti delle scuole secondarie di secondo grado a.s. 2021-2022". CUP B31I22000690009. Codice MIR A1002.890.

ALLEGATO A) DELL'ATTO DIRIGENZIALE CODICE CIFRA: 162/DIR/2022/000255 DEL 29/11/2022

GRADUATORIA DEGLI AMMESSI AL BENEFICIO

Num	Cod_Pratica	ISEE	Punti_ISEE	Genere come da CF	Punti genere	Data e ora di trasmissione pratica	ESITO
6622	4fhe490h	5.152,26	6	M	2	2022-06-13 20:20:17	**Ammessa**
6623	8cg2swme	5.300,41	6	M	2	2022-06-13 23:21:34	**Ammessa**
6624	zzyz2nvg	5.628,56	6	M	2	2022-06-13 23:52:31	**Ammessa**
6625	4rlleo86	5.522,95	6	M	2	2022-06-14 00:00:30	**Ammessa**
6626	rj18ww83	5.285,86	6	M	2	2022-06-14 00:27:02	**Ammessa**
6627	d7dcjdyj	5.235,44	6	M	2	2022-06-14 10:05:15	**Ammessa**
6628	4bo9nivx	5.504,24	6	M	2	2022-06-14 10:51:32	**Ammessa**
6629	8hfcj9he	5.504,24	6	M	2	2022-06-14 11:19:03	**Ammessa**
6630	q6ojm6lr	5.228,27	6	M	2	2022-06-14 11:31:40	**Ammessa**
6631	n07x6i3m	5.224,02	6	M	2	2022-06-14 11:37:18	**Ammessa**
6632	sjoxwk0t	5.853,12	6	M	2	2022-06-14 11:41:33	**Ammessa**
6633	rjthj3ro	5.974,38	6	M	2	2022-06-14 11:45:46	**Ammessa**
6634	3thk4nkd	5.583,61	6	M	2	2022-06-14 11:55:37	**Ammessa**
6635	wyf5v8ew	5.384,84	6	M	2	2022-06-14 12:00:38	**Ammessa**
6636	dd4up948	5.483,40	6	M	2	2022-06-14 12:04:47	**Ammessa**
6637	stix4eoq	5.752,49	6	F	1	2022-05-09 13:11:39	**Ammessa**
6638	k49mdk51	5.926,06	6	F	1	2022-05-09 13:22:35	**Ammessa**
6639	o0xgcoc4	5.673,58	6	F	1	2022-05-09 15:49:43	**Ammessa**
6640	mhujityw	5.699,87	6	F	1	2022-05-09 17:06:07	**Ammessa**
6641	b55izdk6	5.364,72	6	F	1	2022-05-09 17:40:13	**Ammessa**
6642	8dkvzmnf	5.540,64	6	F	1	2022-05-09 17:42:02	**Ammessa**
6643	q5atw16m	5.417,84	6	F	1	2022-05-09 18:07:29	**Ammessa**
6644	1kxh9p45	5.943,96	6	F	1	2022-05-09 18:08:54	**Ammessa**
6645	qr7xvd0r	5.845,99	6	F	1	2022-05-09 18:12:50	**Ammessa**
6646	ij7tuot4	5.821,72	6	F	1	2022-05-09 18:18:42	**Ammessa**
6647	mmdn8mbx	5.840,89	6	F	1	2022-05-09 18:25:33	**Ammessa**
6648	kgzdu2lp	5.426,60	6	F	1	2022-05-09 18:28:00	**Ammessa**
6649	0xmejghu	5.976,11	6	F	1	2022-05-09 18:34:50	**Ammessa**
6650	acfdkff7	5.259,49	6	F	1	2022-05-09 18:40:37	**Ammessa**
6651	nmoapq1r	5.910,70	6	F	1	2022-05-09 18:41:25	**Ammessa**
6652	begboawu	5.963,31	6	F	1	2022-05-09 18:50:05	**Ammessa**
6653	4qtnro6g	5.176,35	6	F	1	2022-05-09 18:54:00	**Ammessa**
6654	9bj0ak90	5.016,34	6	F	1	2022-05-09 19:26:19	**Ammessa**
6655	ihhm4xxc	5.946,81	6	F	1	2022-05-09 19:27:22	**Ammessa**
6656	yngzy2x9	5.364,53	6	F	1	2022-05-09 19:35:27	**Ammessa**
6657	43qh61sx	5.594,15	6	F	1	2022-05-09 19:40:43	**Ammessa**
6658	f7nq7l6h	5.793,36	6	F	1	2022-05-09 19:48:04	**Ammessa**
6659	5ya1ql0u	5.080,51	6	F	1	2022-05-09 20:07:00	**Ammessa**
6660	lbw4ssi2	5.173,33	6	F	1	2022-05-09 20:31:46	**Ammessa**
6661	xt7gro7v	5.804,39	6	F	1	2022-05-09 20:39:36	**Ammessa**
6662	wuk52650	5.609,11	6	F	1	2022-05-09 20:54:36	**Ammessa**
6663	zrsme6qr	5.498,23	6	F	1	2022-05-09 21:28:10	**Ammessa**
6664	yvrnnkba	5.673,89	6	F	1	2022-05-09 21:39:29	**Ammessa**

POR PUGLIA FESR - FSE 2014-2020. Asse X - Azione 10.2 "Interventi per il rafforzamento delle competenze di base". Avviso pubblico "Borse di studio per studenti delle scuole secondarie di secondo grado a.s. 2021-2022". CUP B31I22000690009. Codice MIR A1002.890.

ALLEGATO A) DELL'ATTO DIRIGENZIALE CODICE CIFRA: 162/DIR/2022/000255 DEL 29/11/2022

GRADUATORIA DEGLI AMMESSI AL BENEFICIO

Num	Cod_Pratica	ISEE	Punti_ISEE	Genere come da CF	Punti genere	Data e ora di trasmissione pratica	ESITO
6665	e4tyu1wp	5.537,85	6	F	1	2022-05-09 21:56:51	**Ammessa**
6666	p3irmcv0	5.910,88	6	F	1	2022-05-09 22:43:18	**Ammessa**
6667	jesaqk8g	5.310,56	6	F	1	2022-05-09 23:43:41	**Ammessa**
6668	zzm9i87i	5.977,58	6	F	1	2022-05-10 00:08:39	**Ammessa**
6669	f82xgd4l	5.363,42	6	F	1	2022-05-10 07:47:11	**Ammessa**
6670	1v12xaxe	5.427,04	6	F	1	2022-05-10 07:48:43	**Ammessa**
6671	auflsvb8	5.363,42	6	F	1	2022-05-10 07:52:25	**Ammessa**
6672	u352sily	5.427,04	6	F	1	2022-05-10 07:57:16	**Ammessa**
6673	6dkvun8h	5.436,02	6	F	1	2022-05-10 09:17:38	**Ammessa**
6674	uq9a5m9v	5.964,26	6	F	1	2022-05-10 09:18:59	**Ammessa**
6675	auo0k8kc	5.296,83	6	F	1	2022-05-10 09:20:16	**Ammessa**
6676	5bwpfsiq	5.747,64	6	F	1	2022-05-10 10:00:32	**Ammessa**
6677	40rkgq8n	5.565,55	6	F	1	2022-05-10 10:08:32	**Ammessa**
6678	lq7qrpms	5.016,48	6	F	1	2022-05-10 10:22:01	**Ammessa**
6679	bnma8wz2	5.242,81	6	F	1	2022-05-10 10:35:16	**Ammessa**
6680	5ufmz7bo	5.828,75	6	F	1	2022-05-10 10:41:28	**Ammessa**
6681	dpbycos1	5.604,99	6	F	1	2022-05-10 10:51:20	**Ammessa**
6682	497w9zz5	5.239,10	6	F	1	2022-05-10 11:17:36	**Ammessa**
6683	1a6sqbnh	5.049,35	6	F	1	2022-05-10 11:35:06	**Ammessa**
6684	d2wpo1e2	5.573,51	6	F	1	2022-05-10 11:45:21	**Ammessa**
6685	z2l8h2ry	5.273,64	6	F	1	2022-05-10 13:02:02	**Ammessa**
6686	m59koono	5.191,35	6	F	1	2022-05-10 13:06:12	**Ammessa**
6687	uxwx8354	5.979,18	6	F	1	2022-05-10 13:54:01	**Ammessa**
6688	l1ucdgjd	5.812,67	6	F	1	2022-05-10 14:08:27	**Ammessa**
6689	futw9u33	5.206,02	6	F	1	2022-05-10 14:15:03	**Ammessa**
6690	ftyw299g	5.739,10	6	F	1	2022-05-10 15:22:22	**Ammessa**
6691	r13agcsk	5.954,23	6	F	1	2022-05-10 15:29:09	**Ammessa**
6692	aoozov96	5.334,37	6	F	1	2022-05-10 16:05:50	**Ammessa**
6693	ps5nn146	5.475,67	6	F	1	2022-05-10 16:16:28	**Ammessa**
6694	s51cub1u	5.403,51	6	F	1	2022-05-10 16:58:41	**Ammessa**
6695	u0w621s1	5.308,39	6	F	1	2022-05-10 17:08:01	**Ammessa**
6696	sxfjp0lk	5.372,20	6	F	1	2022-05-10 17:09:17	**Ammessa**
6697	yhw3tfyg	5.371,55	6	F	1	2022-05-10 17:14:53	**Ammessa**
6698	fvqlyd6r	5.512,62	6	F	1	2022-05-10 17:23:08	**Ammessa**
6699	nljyq40b	5.514,65	6	F	1	2022-05-10 17:28:52	**Ammessa**
6700	71bgoj75	5.328,72	6	F	1	2022-05-10 18:08:00	**Ammessa**
6701	4v891kyy	5.486,42	6	F	1	2022-05-10 18:10:33	**Ammessa**
6702	t4hmc1or	5.668,83	6	F	1	2022-05-10 18:18:56	**Ammessa**
6703	qh0qjtdg	5.240,91	6	F	1	2022-05-10 18:22:25	**Ammessa**
6704	8c3h40km	5.323,23	6	F	1	2022-05-10 18:23:04	**Ammessa**
6705	uavnxtvx	5.199,24	6	F	1	2022-05-10 18:32:11	**Ammessa**
6706	zi0cf0ch	5.856,70	6	F	1	2022-05-10 18:36:57	**Ammessa**
6707	tdymo890	5.856,70	6	F	1	2022-05-10 18:42:48	**Ammessa**

POR PUGLIA FESR - FSE 2014-2020. Asse X - Azione 10.2 "Interventi per il rafforzamento delle competenze di base". Avviso pubblico "Borse di studio per studenti delle scuole secondarie di secondo grado a.s. 2021-2022". CUP B31I22000690009. Codice MIR A1002.890.

ALLEGATO A) DELL'ATTO DIRIGENZIALE CODICE CIFRA: 162/DIR/2022/000255 DEL 29/11/2022

GRADUATORIA DEGLI AMMESSI AL BENEFICIO

Num	Cod_Pratica	ISEE	Punti_ISEE	Genere come da CF	Punti genere	Data e ora di trasmissione pratica	ESITO
6708	oyjbp60z	5.133,76	6	F	1	2022-05-10 18:53:53	**Ammessa**
6709	eg44xp7t	5.887,07	6	F	1	2022-05-10 18:58:40	**Ammessa**
6710	x3mri0nd	5.663,52	6	F	1	2022-05-10 19:00:30	**Ammessa**
6711	uqsp4v1i	5.116,34	6	F	1	2022-05-10 19:06:28	**Ammessa**
6712	tdulxjfe	5.724,71	6	F	1	2022-05-10 19:07:53	**Ammessa**
6713	8mrk2tt5	5.173,15	6	F	1	2022-05-10 19:07:56	**Ammessa**
6714	q568kbap	5.889,02	6	F	1	2022-05-10 19:14:04	**Ammessa**
6715	04rtm7y6	5.468,85	6	F	1	2022-05-10 19:15:45	**Ammessa**
6716	ccj5xzbv	5.008,92	6	F	1	2022-05-10 19:22:19	**Ammessa**
6717	1xkj38en	5.599,15	6	F	1	2022-05-10 19:58:44	**Ammessa**
6718	cmimthv6	5.973,84	6	F	1	2022-05-10 20:08:55	**Ammessa**
6719	jareaoa7	5.695,29	6	F	1	2022-05-10 20:12:23	**Ammessa**
6720	i8h2qcao	5.386,17	6	F	1	2022-05-10 20:18:59	**Ammessa**
6721	qrjwah4m	5.490,56	6	F	1	2022-05-10 20:27:31	**Ammessa**
6722	ven2mcs7	5.102,46	6	F	1	2022-05-10 20:36:15	**Ammessa**
6723	mwj3ddql	5.687,66	6	F	1	2022-05-10 20:37:13	**Ammessa**
6724	ooekl31f	5.714,42	6	F	1	2022-05-10 20:45:30	**Ammessa**
6725	kp89tsk2	5.574,32	6	F	1	2022-05-10 20:50:20	**Ammessa**
6726	ylcdggpi	5.044,06	6	F	1	2022-05-10 20:51:28	**Ammessa**
6727	8ofoj7vs	5.378,27	6	F	1	2022-05-10 20:51:43	**Ammessa**
6728	f4c83wo3	5.625,66	6	F	1	2022-05-10 21:04:19	**Ammessa**
6729	am3hvr5h	5.684,32	6	F	1	2022-05-10 21:22:22	**Ammessa**
6730	axg8di41	5.959,02	6	F	1	2022-05-10 21:39:47	**Ammessa**
6731	l0hpizbn	5.150,82	6	F	1	2022-05-10 21:51:58	**Ammessa**
6732	czq2kpp4	5.121,76	6	F	1	2022-05-10 21:54:06	**Ammessa**
6733	uga71hs0	5.496,60	6	F	1	2022-05-10 22:02:53	**Ammessa**
6734	0mc8rcs4	5.985,85	6	F	1	2022-05-10 22:04:00	**Ammessa**
6735	7dlhwief	5.477,65	6	F	1	2022-05-10 22:12:16	**Ammessa**
6736	goqh39qy	5.519,27	6	F	1	2022-05-10 22:22:51	**Ammessa**
6737	leju97ya	5.537,81	6	F	1	2022-05-10 22:43:28	**Ammessa**
6738	4kgwp89f	5.474,41	6	F	1	2022-05-10 23:25:46	**Ammessa**
6739	xmuwc41t	5.491,15	6	F	1	2022-05-11 07:18:13	**Ammessa**
6740	v3li3zw0	5.181,06	6	F	1	2022-05-11 08:20:02	**Ammessa**
6741	5ha2kc7d	5.115,48	6	F	1	2022-05-11 09:00:01	**Ammessa**
6742	5gp51bwf	5.562,60	6	F	1	2022-05-11 09:02:37	**Ammessa**
6743	hd6hmz6x	5.501,48	6	F	1	2022-05-11 09:15:04	**Ammessa**
6744	9dnfq3ck	5.445,71	6	F	1	2022-05-11 09:15:23	**Ammessa**
6745	oazmogso	5.057,77	6	F	1	2022-05-11 09:33:02	**Ammessa**
6746	0vwetp5m	5.392,12	6	F	1	2022-05-11 09:33:16	**Ammessa**
6747	3on7xtp5	5.916,68	6	F	1	2022-05-11 09:59:16	**Ammessa**
6748	98u8n8lk	5.031,74	6	F	1	2022-05-11 10:00:43	**Ammessa**
6749	5ynpo23a	5.096,28	6	F	1	2022-05-11 10:02:18	**Ammessa**
6750	bhv3p8g1	5.117,98	6	F	1	2022-05-11 10:11:57	**Ammessa**

POR PUGLIA FESR - FSE 2014-2020. Asse X - Azione 10.2 "Interventi per il rafforzamento delle competenze di base". Avviso pubblico "Borse di studio per studenti delle scuole secondarie di secondo grado a.s. 2021-2022". CUP B31I22000690009. Codice MIR A1002.890.

ALLEGATO A) DELL'ATTO DIRIGENZIALE CODICE CIFRA: 162/DIR/2022/000255 DEL 29/11/2022

GRADUATORIA DEGLI AMMESSI AL BENEFICIO

Num	Cod_Pratica	ISEE	Punti_ISEE	Genere come da CF	Punti genere	Data e ora di trasmissione pratica	ESITO
6751	terdq9g4	5.369,97	6	F	1	2022-05-11 10:24:20	**Ammessa**
6752	v88fnulq	5.332,96	6	F	1	2022-05-11 10:28:54	**Ammessa**
6753	yhke37gc	5.635,55	6	F	1	2022-05-11 10:49:21	**Ammessa**
6754	t8uyt70r	5.992,70	6	F	1	2022-05-11 11:08:53	**Ammessa**
6755	xgxx87fp	5.482,48	6	F	1	2022-05-11 11:26:55	**Ammessa**
6756	musok940	5.542,48	6	F	1	2022-05-11 11:33:18	**Ammessa**
6757	436235af	5.065,69	6	F	1	2022-05-11 11:42:47	**Ammessa**
6758	3vlvynwm	5.018,55	6	F	1	2022-05-11 11:54:13	**Ammessa**
6759	up04b5iy	5.681,37	6	F	1	2022-05-11 11:59:44	**Ammessa**
6760	phs8qfbm	5.549,20	6	F	1	2022-05-11 12:12:32	**Ammessa**
6761	g7p8gbvh	5.440,34	6	F	1	2022-05-11 12:13:36	**Ammessa**
6762	fiv6ya6a	5.375,81	6	F	1	2022-05-11 12:18:59	**Ammessa**
6763	8jme9liu	5.628,34	6	F	1	2022-05-11 14:03:35	**Ammessa**
6764	nm399b88	5.509,46	6	F	1	2022-05-11 14:10:57	**Ammessa**
6765	7qx8vnuj	5.971,06	6	F	1	2022-05-11 14:15:41	**Ammessa**
6766	91f0cra9	5.851,15	6	F	1	2022-05-11 14:45:24	**Ammessa**
6767	cqxtbgvq	5.780,53	6	F	1	2022-05-11 15:11:54	**Ammessa**
6768	jxrx22v8	5.627,70	6	F	1	2022-05-11 15:14:06	**Ammessa**
6769	gpsyxdub	5.476,20	6	F	1	2022-05-11 16:09:46	**Ammessa**
6770	aj2is5ua	5.703,92	6	F	1	2022-05-11 16:55:26	**Ammessa**
6771	y920tsi7	5.152,35	6	F	1	2022-05-11 17:25:20	**Ammessa**
6772	93p7yblc	5.148,43	6	F	1	2022-05-11 17:43:02	**Ammessa**
6773	wvobx8rf	5.757,25	6	F	1	2022-05-11 17:43:10	**Ammessa**
6774	bmdwimo9	5.273,82	6	F	1	2022-05-11 17:46:12	**Ammessa**
6775	xozvvbt4	5.960,79	6	F	1	2022-05-11 18:37:50	**Ammessa**
6776	y8dn8k3u	5.596,98	6	F	1	2022-05-11 18:43:40	**Ammessa**
6777	50zx34p6	5.317,94	6	F	1	2022-05-11 18:45:58	**Ammessa**
6778	6t5c3zis	5.243,82	6	F	1	2022-05-11 18:46:04	**Ammessa**
6779	d2958pq0	5.518,65	6	F	1	2022-05-11 18:46:33	**Ammessa**
6780	5sdbv1gc	5.596,98	6	F	1	2022-05-11 18:49:06	**Ammessa**
6781	i2emy4y2	5.212,06	6	F	1	2022-05-11 19:20:28	**Ammessa**
6782	r4x74z62	5.212,06	6	F	1	2022-05-11 19:24:41	**Ammessa**
6783	j1zzwjuu	5.162,71	6	F	1	2022-05-11 19:43:55	**Ammessa**
6784	nvpn9k2x	5.133,05	6	F	1	2022-05-11 19:52:42	**Ammessa**
6785	n7gllgvn	5.031,74	6	F	1	2022-05-11 19:57:28	**Ammessa**
6786	65akhvbt	5.283,27	6	F	1	2022-05-11 19:59:09	**Ammessa**
6787	twwzf9zz	5.315,03	6	F	1	2022-05-11 20:14:50	**Ammessa**
6788	m0tsl6wa	5.016,54	6	F	1	2022-05-11 20:28:00	**Ammessa**
6789	tqzhzfm4	5.298,42	6	F	1	2022-05-11 20:38:04	**Ammessa**
6790	m0xzudc9	5.183,72	6	F	1	2022-05-11 21:04:34	**Ammessa**
6791	6l2f7nln	5.386,18	6	F	1	2022-05-11 21:25:39	**Ammessa**
6792	c8xuuf9c	5.748,33	6	F	1	2022-05-11 21:32:03	**Ammessa**
6793	92f8z8qr	5.502,35	6	F	1	2022-05-11 22:05:32	**Ammessa**

POR PUGLIA FESR - FSE 2014-2020. Asse X - Azione 10.2 "Interventi per il rafforzamento delle competenze di base". Avviso pubblico "Borse di studio per studenti delle scuole secondarie di secondo grado a.s. 2021-2022". CUP B31I22000690009. Codice MIR A1002.890.

ALLEGATO A) DELL'ATTO DIRIGENZIALE CODICE CIFRA: 162/DIR/2022/000255 DEL 29/11/2022

GRADUATORIA DEGLI AMMESSI AL BENEFICIO

Num	Cod_Pratica	ISEE	Punti_ISEE	Genere come da CF	Punti genere	Data e ora di trasmissione pratica	ESITO
6794	ixoiuqok	5.719,80	6	F	1	2022-05-11 22:20:08	**Ammessa**
6795	si62y5is	5.965,69	6	F	1	2022-05-11 23:15:30	**Ammessa**
6796	8g7io1o2	5.818,31	6	F	1	2022-05-12 09:18:01	**Ammessa**
6797	91f3zmp5	5.815,61	6	F	1	2022-05-12 09:31:57	**Ammessa**
6798	riaqihz4	5.206,77	6	F	1	2022-05-12 09:44:34	**Ammessa**
6799	quukpy1g	5.172,14	6	F	1	2022-05-12 09:53:57	**Ammessa**
6800	5zf77972	5.547,66	6	F	1	2022-05-12 10:38:24	**Ammessa**
6801	dspnttv1	5.739,09	6	F	1	2022-05-12 10:52:08	**Ammessa**
6802	4iiaezgd	5.756,08	6	F	1	2022-05-12 12:02:26	**Ammessa**
6803	w4rekvn7	5.797,84	6	F	1	2022-05-12 12:19:26	**Ammessa**
6804	hm5k1yho	5.797,84	6	F	1	2022-05-12 12:21:32	**Ammessa**
6805	o6kgv9sc	5.764,68	6	F	1	2022-05-12 13:52:34	**Ammessa**
6806	rh6sv00k	5.297,07	6	F	1	2022-05-12 14:14:06	**Ammessa**
6807	lonwgieg	5.377,31	6	F	1	2022-05-12 14:19:24	**Ammessa**
6808	7lkkq1ql	5.729,51	6	F	1	2022-05-12 14:29:48	**Ammessa**
6809	cwz216y8	5.601,37	6	F	1	2022-05-12 14:50:32	**Ammessa**
6810	gw98sbgv	5.789,92	6	F	1	2022-05-12 15:04:39	**Ammessa**
6811	kksowy4g	5.402,82	6	F	1	2022-05-12 15:11:46	**Ammessa**
6812	vw3xmgdu	5.294,12	6	F	1	2022-05-12 15:56:35	**Ammessa**
6813	gqi2h108	5.483,81	6	F	1	2022-05-12 16:40:16	**Ammessa**
6814	mcyirfih	5.909,93	6	F	1	2022-05-12 16:51:34	**Ammessa**
6815	zi5laax8	5.073,71	6	F	1	2022-05-12 16:57:41	**Ammessa**
6816	d2f42va5	5.836,26	6	F	1	2022-05-12 17:05:24	**Ammessa**
6817	u35m8dq6	5.218,24	6	F	1	2022-05-12 17:09:08	**Ammessa**
6818	2k5vm4m7	5.865,49	6	F	1	2022-05-12 17:13:15	**Ammessa**
6819	7a2vehcs	5.325,25	6	F	1	2022-05-12 17:13:55	**Ammessa**
6820	zuv7ag8j	5.772,85	6	F	1	2022-05-12 17:22:24	**Ammessa**
6821	7lev0tk6	5.076,62	6	F	1	2022-05-12 17:23:05	**Ammessa**
6822	mkn5uwue	5.224,72	6	F	1	2022-05-12 17:23:59	**Ammessa**
6823	5w3wnoj9	5.185,37	6	F	1	2022-05-12 17:46:54	**Ammessa**
6824	uimcv317	5.083,68	6	F	1	2022-05-12 17:51:51	**Ammessa**
6825	dxvwnipb	5.178,54	6	F	1	2022-05-12 18:01:17	**Ammessa**
6826	umbi9tr2	5.511,22	6	F	1	2022-05-12 18:12:37	**Ammessa**
6827	9novg9st	5.085,10	6	F	1	2022-05-12 18:15:40	**Ammessa**
6828	e3ok56rs	5.313,90	6	F	1	2022-05-12 18:17:38	**Ammessa**
6829	wndy8qa1	5.560,89	6	F	1	2022-05-12 18:31:24	**Ammessa**
6830	brcr9q8m	5.466,62	6	F	1	2022-05-12 18:33:02	**Ammessa**
6831	6nevqbfx	5.734,82	6	F	1	2022-05-12 19:02:08	**Ammessa**
6832	kmyfhrmz	5.886,27	6	F	1	2022-05-12 19:05:48	**Ammessa**
6833	e9dhapi0	5.407,75	6	F	1	2022-05-12 19:48:21	**Ammessa**
6834	km11777l	5.162,52	6	F	1	2022-05-12 19:54:39	**Ammessa**
6835	3405mtu2	5.316,18	6	F	1	2022-05-12 20:15:11	**Ammessa**
6836	tg5i4qvd	5.858,03	6	F	1	2022-05-12 20:20:57	**Ammessa**

POR PUGLIA FESR - FSE 2014-2020. Asse X - Azione 10.2 "Interventi per il rafforzamento delle competenze di base". Avviso pubblico "Borse di studio per studenti delle scuole secondarie di secondo grado a.s. 2021-2022". CUP B31I22000690009. Codice MIR A1002.890.

ALLEGATO A) DELL'ATTO DIRIGENZIALE CODICE CIFRA: 162/DIR/2022/000255 DEL 29/11/2022

GRADUATORIA DEGLI AMMESSI AL BENEFICIO

Num	Cod_Pratica	ISEE	Punti_ISEE	Genere come da CF	Punti genere	Data e ora di trasmissione pratica	ESITO
6837	8as5pn0h	5.447,94	6	F	1	2022-05-12 20:21:28	**Ammessa**
6838	d454w9tx	5.249,60	6	F	1	2022-05-12 20:30:09	**Ammessa**
6839	4a378od7	5.355,56	6	F	1	2022-05-12 20:32:00	**Ammessa**
6840	ul8gis9u	5.127,90	6	F	1	2022-05-12 20:55:28	**Ammessa**
6841	fru6cz01	5.934,12	6	F	1	2022-05-12 21:33:15	**Ammessa**
6842	w5mthapq	5.934,12	6	F	1	2022-05-12 21:44:33	**Ammessa**
6843	eembnrzr	5.904,82	6	F	1	2022-05-12 23:05:27	**Ammessa**
6844	k5ry62cq	5.578,43	6	F	1	2022-05-13 08:52:00	**Ammessa**
6845	u4qxpkdf	5.063,73	6	F	1	2022-05-13 09:25:19	**Ammessa**
6846	vulcefnr	5.465,14	6	F	1	2022-05-13 09:34:19	**Ammessa**
6847	8gom13v1	5.447,54	6	F	1	2022-05-13 09:50:18	**Ammessa**
6848	8rls5s0t	5.708,90	6	F	1	2022-05-13 10:28:41	**Ammessa**
6849	duvd9jgh	5.356,45	6	F	1	2022-05-13 10:41:43	**Ammessa**
6850	78hzo5dj	5.599,21	6	F	1	2022-05-13 11:05:06	**Ammessa**
6851	8olxrgpg	5.992,21	6	F	1	2022-05-13 11:27:08	**Ammessa**
6852	vhnoba7z	5.258,87	6	F	1	2022-05-13 11:51:20	**Ammessa**
6853	b4rpx0wr	5.680,73	6	F	1	2022-05-13 12:33:58	**Ammessa**
6854	uvo51jqp	5.902,04	6	F	1	2022-05-13 12:51:28	**Ammessa**
6855	3yffch9h	5.840,59	6	F	1	2022-05-13 15:46:06	**Ammessa**
6856	qbiyb65o	5.353,17	6	F	1	2022-05-13 16:35:16	**Ammessa**
6857	79xdogc6	5.579,11	6	F	1	2022-05-13 17:10:25	**Ammessa**
6858	dgmdri7r	5.256,84	6	F	1	2022-05-13 17:10:46	**Ammessa**
6859	p42dsazf	5.397,56	6	F	1	2022-05-13 18:06:59	**Ammessa**
6860	93ue4f2m	5.805,13	6	F	1	2022-05-13 18:25:19	**Ammessa**
6861	4ghor3j9	5.155,69	6	F	1	2022-05-13 18:26:10	**Ammessa**
6862	lfxk07s6	5.886,09	6	F	1	2022-05-13 18:28:02	**Ammessa**
6863	82edka8o	5.440,20	6	F	1	2022-05-13 19:09:09	**Ammessa**
6864	agxintum	5.450,53	6	F	1	2022-05-13 20:02:26	**Ammessa**
6865	5r8uq7o1	5.638,87	6	F	1	2022-05-13 20:26:50	**Ammessa**
6866	3apkhqf5	5.090,33	6	F	1	2022-05-13 22:45:45	**Ammessa**
6867	xbc4my7w	5.736,27	6	F	1	2022-05-14 09:54:22	**Ammessa**
6868	yudgsbvx	5.890,00	6	F	1	2022-05-14 10:40:49	**Ammessa**
6869	8b2l5i2x	5.404,85	6	F	1	2022-05-14 19:44:17	**Ammessa**
6870	yir2yyc1	5.111,08	6	F	1	2022-05-15 09:24:15	**Ammessa**
6871	l67eny7h	5.341,42	6	F	1	2022-05-15 16:58:33	**Ammessa**
6872	uavd1jt4	5.149,57	6	F	1	2022-05-15 18:15:35	**Ammessa**
6873	wbacgud4	5.850,18	6	F	1	2022-05-15 23:27:44	**Ammessa**
6874	h0m096cd	5.402,17	6	F	1	2022-05-16 09:15:14	**Ammessa**
6875	chvb9t0o	5.652,85	6	F	1	2022-05-16 09:26:10	**Ammessa**
6876	0xytrnso	5.088,78	6	F	1	2022-05-16 10:21:12	**Ammessa**
6877	qkzzxt8b	5.434,34	6	F	1	2022-05-16 10:32:50	**Ammessa**
6878	erqww9hs	5.165,00	6	F	1	2022-05-16 10:48:45	**Ammessa**
6879	at0svo67	5.735,34	6	F	1	2022-05-16 11:43:31	**Ammessa**







POR PUGLIA FESR - FSE 2014-2020. Asse X - Azione 10.2 "Interventi per il rafforzamento delle competenze di base". Avviso pubblico "Borse di studio per studenti delle scuole secondarie di secondo grado a.s. 2021-2022". CUP B31I22000690009. Codice MIR A1002.890.

ALLEGATO A) DELL'ATTO DIRIGENZIALE CODICE CIFRA: 162/DIR/2022/000255 DEL 29/11/2022

GRADUATORIA DEGLI AMMESSI AL BENEFICIO

Num	Cod_Pratica	ISEE	Punti_ISEE	Genere come da CF	Punti genere	Data e ora di trasmissione pratica	ESITO
6880	mwpk2qyr	5.757,55	6	F	1	2022-05-16 11:45:50	**Ammessa**
6881	0b814che	5.629,22	6	F	1	2022-05-16 11:48:15	**Ammessa**
6882	hp4agye1	5.447,81	6	F	1	2022-05-16 12:24:13	**Ammessa**
6883	j3m59js8	5.984,99	6	F	1	2022-05-16 12:38:10	**Ammessa**
6884	ljo8jq7q	5.315,61	6	F	1	2022-05-16 14:32:29	**Ammessa**
6885	a64v5kfb	5.939,38	6	F	1	2022-05-16 16:01:55	**Ammessa**
6886	6zvw6l0w	5.396,97	6	F	1	2022-05-16 16:18:30	**Ammessa**
6887	0i57bdqe	5.728,37	6	F	1	2022-05-16 16:25:45	**Ammessa**
6888	97tuvbaa	5.364,48	6	F	1	2022-05-16 16:57:49	**Ammessa**
6889	lkdppetr	5.451,24	6	F	1	2022-05-16 17:07:01	**Ammessa**
6890	5489rinv	5.981,49	6	F	1	2022-05-16 17:20:20	**Ammessa**
6891	f8b113a5	5.528,46	6	F	1	2022-05-16 17:21:40	**Ammessa**
6892	5x16k6db	5.296,57	6	F	1	2022-05-16 17:27:15	**Ammessa**
6893	s8kkckj0	5.436,90	6	F	1	2022-05-16 17:30:48	**Ammessa**
6894	op5qmfm6	5.737,98	6	F	1	2022-05-16 17:34:45	**Ammessa**
6895	p4nek1up	5.850,80	6	F	1	2022-05-16 17:37:29	**Ammessa**
6896	cawj3cb7	5.241,02	6	F	1	2022-05-16 18:11:08	**Ammessa**
6897	4h49ks6u	5.107,35	6	F	1	2022-05-16 18:18:03	**Ammessa**
6898	74c7clfo	5.782,42	6	F	1	2022-05-16 18:18:37	**Ammessa**
6899	arw1cj0g	5.004,99	6	F	1	2022-05-16 18:19:28	**Ammessa**
6900	f4ar4sl0	5.360,57	6	F	1	2022-05-16 18:35:14	**Ammessa**
6901	j5zkbo50	5.300,33	6	F	1	2022-05-16 18:50:12	**Ammessa**
6902	gdxdlxo8	5.213,01	6	F	1	2022-05-16 19:00:50	**Ammessa**
6903	0vw4h0kn	5.093,19	6	F	1	2022-05-16 19:07:43	**Ammessa**
6904	jba26ed7	5.870,41	6	F	1	2022-05-16 19:11:15	**Ammessa**
6905	3kagipo4	5.089,44	6	F	1	2022-05-16 19:12:41	**Ammessa**
6906	lgnfrj34	5.842,28	6	F	1	2022-05-16 19:33:32	**Ammessa**
6907	regfwyvw	5.648,87	6	F	1	2022-05-16 19:34:36	**Ammessa**
6908	93pvysgv	5.603,42	6	F	1	2022-05-16 19:52:35	**Ammessa**
6909	hdg8z3sv	5.580,27	6	F	1	2022-05-16 20:09:32	**Ammessa**
6910	3pqo1fh5	5.951,37	6	F	1	2022-05-16 20:11:14	**Ammessa**
6911	no5m6im5	5.929,52	6	F	1	2022-05-16 20:25:50	**Ammessa**
6912	hxfv5exb	5.331,93	6	F	1	2022-05-16 20:49:17	**Ammessa**
6913	xoq0vvke	5.847,24	6	F	1	2022-05-16 21:01:47	**Ammessa**
6914	zxfoxdd6	5.495,18	6	F	1	2022-05-16 23:32:21	**Ammessa**
6915	h8yva3bo	5.857,31	6	F	1	2022-05-17 08:08:05	**Ammessa**
6916	ja0j0lct	5.934,96	6	F	1	2022-05-17 09:47:13	**Ammessa**
6917	tljss5c0	5.865,04	6	F	1	2022-05-17 10:28:23	**Ammessa**
6918	gxy7yfba	5.868,70	6	F	1	2022-05-17 10:45:16	**Ammessa**
6919	nxxa1h7g	5.413,26	6	F	1	2022-05-17 10:50:48	**Ammessa**
6920	8k2sz1mk	5.625,27	6	F	1	2022-05-17 11:39:38	**Ammessa**
6921	lymi1azk	5.330,59	6	F	1	2022-05-17 11:55:42	**Ammessa**
6922	f4ayqf63	5.497,86	6	F	1	2022-05-17 12:39:38	**Ammessa**

POR PUGLIA FESR - FSE 2014-2020. Asse X - Azione 10.2 "Interventi per il rafforzamento delle competenze di base". Avviso pubblico "Borse di studio per studenti delle scuole secondarie di secondo grado a.s. 2021-2022". CUP B31I22000690009. Codice MIR A1002.890.

ALLEGATO A) DELL'ATTO DIRIGENZIALE CODICE CIFRA: 162/DIR/2022/000255 DEL 29/11/2022

GRADUATORIA DEGLI AMMESSI AL BENEFICIO

Num	Cod_Pratica	ISEE	Punti_ISEE	Genere come da CF	Punti genere	Data e ora di trasmissione pratica	ESITO
6923	28s4ymwg	5.168,60	6	F	1	2022-05-17 12:56:59	**Ammessa**
6924	uzlyu7mv	5.928,59	6	F	1	2022-05-17 13:44:56	**Ammessa**
6925	ofjl11id	5.948,19	6	F	1	2022-05-17 14:22:59	**Ammessa**
6926	yqdbyjmh	5.257,33	6	F	1	2022-05-17 15:21:19	**Ammessa**
6927	ramnhot8	5.625,80	6	F	1	2022-05-17 16:34:53	**Ammessa**
6928	lrvy2ne8	5.068,51	6	F	1	2022-05-17 17:06:05	**Ammessa**
6929	6fplkhrr	5.313,33	6	F	1	2022-05-17 17:15:03	**Ammessa**
6930	l5chzcwz	5.769,11	6	F	1	2022-05-17 17:33:11	**Ammessa**
6931	lz7a6ngc	5.248,95	6	F	1	2022-05-17 17:37:17	**Ammessa**
6932	8s0va83i	5.994,82	6	F	1	2022-05-17 17:39:27	**Ammessa**
6933	6k7eakf1	5.243,34	6	F	1	2022-05-17 17:44:02	**Ammessa**
6934	pt28dfws	5.531,72	6	F	1	2022-05-17 17:58:32	**Ammessa**
6935	qz2nhg38	5.570,33	6	F	1	2022-05-17 18:08:58	**Ammessa**
6936	nffl951k	5.560,00	6	F	1	2022-05-17 18:11:39	**Ammessa**
6937	3zutjfg1	5.163,34	6	F	1	2022-05-17 18:27:32	**Ammessa**
6938	u7pc00qv	5.703,73	6	F	1	2022-05-17 18:51:28	**Ammessa**
6939	0fvazq3u	5.176,86	6	F	1	2022-05-17 19:00:08	**Ammessa**
6940	invizcl2	5.754,22	6	F	1	2022-05-17 19:03:42	**Ammessa**
6941	jshvpijg	5.568,21	6	F	1	2022-05-17 19:52:42	**Ammessa**
6942	cbd2pg0h	5.831,90	6	F	1	2022-05-17 20:05:07	**Ammessa**
6943	lehbt05v	5.407,24	6	F	1	2022-05-17 20:06:34	**Ammessa**
6944	pzm53a6x	5.523,74	6	F	1	2022-05-17 20:27:33	**Ammessa**
6945	vbkd3uqn	5.378,30	6	F	1	2022-05-17 20:31:12	**Ammessa**
6946	7po9l5fj	5.005,51	6	F	1	2022-05-17 21:10:29	**Ammessa**
6947	zi7slgdk	5.666,80	6	F	1	2022-05-17 22:18:57	**Ammessa**
6948	zw4p5mnk	5.188,58	6	F	1	2022-05-18 07:43:49	**Ammessa**
6949	oz1xpjh5	5.771,06	6	F	1	2022-05-18 09:25:18	**Ammessa**
6950	aww5mqt2	5.670,47	6	F	1	2022-05-18 09:47:29	**Ammessa**
6951	5587lnyc	5.460,76	6	F	1	2022-05-18 09:50:59	**Ammessa**
6952	1euk4ixt	5.250,06	6	F	1	2022-05-18 10:29:47	**Ammessa**
6953	chxa0eyx	5.890,36	6	F	1	2022-05-18 10:37:01	**Ammessa**
6954	gik54b08	5.761,92	6	F	1	2022-05-18 11:24:06	**Ammessa**
6955	jw2g0b4z	5.551,55	6	F	1	2022-05-18 12:22:49	**Ammessa**
6956	800fczyc	5.816,71	6	F	1	2022-05-18 12:45:10	**Ammessa**
6957	3ggv6j7c	5.782,35	6	F	1	2022-05-18 14:55:35	**Ammessa**
6958	dcl5lruy	5.628,78	6	F	1	2022-05-18 16:30:02	**Ammessa**
6959	6vhivxf6	5.474,68	6	F	1	2022-05-18 16:49:14	**Ammessa**
6960	q082gfmq	5.114,29	6	F	1	2022-05-18 17:09:33	**Ammessa**
6961	z43t6ihv	5.972,16	6	F	1	2022-05-18 17:24:49	**Ammessa**
6962	ujgtwzoe	5.847,16	6	F	1	2022-05-18 17:26:02	**Ammessa**
6963	95gu90ta	5.531,88	6	F	1	2022-05-18 17:47:10	**Ammessa**
6964	bl11dmtb	5.119,72	6	F	1	2022-05-18 17:57:05	**Ammessa**
6965	9dojzbkg	5.511,25	6	F	1	2022-05-18 18:14:44	**Ammessa**

POR PUGLIA FESR - FSE 2014-2020. Asse X - Azione 10.2 "Interventi per il rafforzamento delle competenze di base". Avviso pubblico "Borse di studio per studenti delle scuole secondarie di secondo grado a.s. 2021-2022". CUP B31I22000690009. Codice MIR A1002.890.

ALLEGATO A) DELL'ATTO DIRIGENZIALE CODICE CIFRA: 162/DIR/2022/000255 DEL 29/11/2022

GRADUATORIA DEGLI AMMESSI AL BENEFICIO

Num	Cod_Pratica	ISEE	Punti_ISEE	Genere come da CF	Punti genere	Data e ora di trasmissione pratica	ESITO
6966	6fa7holw	5.719,21	6	F	1	2022-05-18 18:15:13	**Ammessa**
6967	ek7d9igo	5.121,20	6	F	1	2022-05-18 18:53:57	**Ammessa**
6968	hjuwac5d	5.953,79	6	F	1	2022-05-18 19:24:46	**Ammessa**
6969	97tp88w2	5.233,91	6	F	1	2022-05-18 19:42:34	**Ammessa**
6970	nspdndam	5.541,21	6	F	1	2022-05-18 19:42:35	**Ammessa**
6971	bvymiami	5.617,18	6	F	1	2022-05-18 19:43:16	**Ammessa**
6972	hizur06q	5.755,61	6	F	1	2022-05-18 20:01:05	**Ammessa**
6973	9mpmcbut	5.114,58	6	F	1	2022-05-18 20:12:59	**Ammessa**
6974	0ff35nve	5.965,20	6	F	1	2022-05-18 20:19:47	**Ammessa**
6975	jys5xyvs	5.156,18	6	F	1	2022-05-18 20:40:02	**Ammessa**
6976	shw5z2kk	5.982,04	6	F	1	2022-05-18 20:57:21	**Ammessa**
6977	6ppb0ty2	5.258,27	6	F	1	2022-05-18 21:10:34	**Ammessa**
6978	zl1nar6h	5.937,02	6	F	1	2022-05-18 22:06:46	**Ammessa**
6979	usk0e7q8	5.619,16	6	F	1	2022-05-18 23:17:48	**Ammessa**
6980	5cfnxzxm	5.905,88	6	F	1	2022-05-18 23:18:26	**Ammessa**
6981	mzuu7wt3	5.019,61	6	F	1	2022-05-18 23:43:10	**Ammessa**
6982	1rm5efhd	5.800,19	6	F	1	2022-05-19 03:21:59	**Ammessa**
6983	0j4lcdgt	5.660,13	6	F	1	2022-05-19 06:39:21	**Ammessa**
6984	nxro8t4v	5.642,44	6	F	1	2022-05-19 10:01:03	**Ammessa**
6985	rgtnbns6	5.701,60	6	F	1	2022-05-19 10:31:41	**Ammessa**
6986	xaumxpx0	5.737,89	6	F	1	2022-05-19 10:42:32	**Ammessa**
6987	k71agnkr	5.235,62	6	F	1	2022-05-19 10:53:50	**Ammessa**
6988	yqfgz73q	5.580,66	6	F	1	2022-05-19 11:05:20	**Ammessa**
6989	uoqszk9y	5.088,70	6	F	1	2022-05-19 11:13:23	**Ammessa**
6990	wphb1pla	5.855,01	6	F	1	2022-05-19 11:39:53	**Ammessa**
6991	fl2kj6wr	5.662,33	6	F	1	2022-05-19 13:06:50	**Ammessa**
6992	8hn0znvx	5.840,57	6	F	1	2022-05-19 16:59:31	**Ammessa**
6993	ufjs1iuk	5.598,25	6	F	1	2022-05-19 17:08:35	**Ammessa**
6994	10tyunn8	5.327,56	6	F	1	2022-05-19 17:43:13	**Ammessa**
6995	tqdqp05m	5.493,89	6	F	1	2022-05-19 18:10:42	**Ammessa**
6996	26c51enk	5.188,12	6	F	1	2022-05-19 18:36:44	**Ammessa**
6997	tw1lv4ba	5.847,40	6	F	1	2022-05-19 19:04:26	**Ammessa**
6998	vuyl0xr9	5.954,80	6	F	1	2022-05-19 19:12:45	**Ammessa**
6999	hjb9xywy	5.847,40	6	F	1	2022-05-19 19:14:32	**Ammessa**
7000	bhlo1rnz	5.968,86	6	F	1	2022-05-19 19:25:58	**Ammessa**
7001	kkz51re2	5.448,56	6	F	1	2022-05-19 19:56:03	**Ammessa**
7002	qis5mai3	5.115,46	6	F	1	2022-05-19 20:16:54	**Ammessa**
7003	jxxhgmnk	5.762,14	6	F	1	2022-05-19 20:25:39	**Ammessa**
7004	9gigwj39	5.762,14	6	F	1	2022-05-19 20:27:43	**Ammessa**
7005	c2os09xd	5.917,71	6	F	1	2022-05-19 20:34:14	**Ammessa**
7006	g9csf6kq	5.701,95	6	F	1	2022-05-19 20:48:33	**Ammessa**
7007	spu42hi6	5.238,37	6	F	1	2022-05-19 21:02:54	**Ammessa**
7008	8f6ii7uv	5.179,32	6	F	1	2022-05-19 21:23:35	**Ammessa**

POR PUGLIA FESR - FSE 2014-2020. Asse X - Azione 10.2 "Interventi per il rafforzamento delle competenze di base". Avviso pubblico "Borse di studio per studenti delle scuole secondarie di secondo grado a.s. 2021-2022". CUP B31I22000690009. Codice MIR A1002.890.

ALLEGATO A) DELL'ATTO DIRIGENZIALE CODICE CIFRA: 162/DIR/2022/000255 DEL 29/11/2022

GRADUATORIA DEGLI AMMESSI AL BENEFICIO

Num	Cod_Pratica	ISEE	Punti_ISEE	Genere come da CF	Punti genere	Data e ora di trasmissione pratica	ESITO
7009	mqy2agds	5.977,97	6	F	1	2022-05-19 21:36:19	**Ammessa**
7010	a5d97uib	5.536,32	6	F	1	2022-05-20 09:42:39	**Ammessa**
7011	kn17o95e	5.663,55	6	F	1	2022-05-20 10:06:05	**Ammessa**
7012	clpme160	5.264,46	6	F	1	2022-05-20 10:30:35	**Ammessa**
7013	ekvj7plf	5.751,15	6	F	1	2022-05-20 10:31:22	**Ammessa**
7014	5rap6aqt	5.298,20	6	F	1	2022-05-20 11:37:24	**Ammessa**
7015	a89liub8	5.943,50	6	F	1	2022-05-20 11:51:03	**Ammessa**
7016	osapcg8n	5.101,89	6	F	1	2022-05-20 12:12:18	**Ammessa**
7017	rb65hqaq	5.026,01	6	F	1	2022-05-20 12:28:47	**Ammessa**
7018	dwk84k5l	5.872,39	6	F	1	2022-05-20 12:34:32	**Ammessa**
7019	u8fect49	5.815,28	6	F	1	2022-05-20 12:41:32	**Ammessa**
7020	zeme0bgh	5.069,76	6	F	1	2022-05-20 13:28:39	**Ammessa**
7021	lh8y0szq	5.969,51	6	F	1	2022-05-20 13:40:19	**Ammessa**
7022	kbczbp0p	5.776,96	6	F	1	2022-05-20 15:48:05	**Ammessa**
7023	srni1ff8	5.959,74	6	F	1	2022-05-20 16:17:42	**Ammessa**
7024	gire9kcu	5.964,53	6	F	1	2022-05-20 16:49:33	**Ammessa**
7025	qb00sw5i	5.985,29	6	F	1	2022-05-20 18:11:36	**Ammessa**
7026	t3olrom5	5.651,27	6	F	1	2022-05-20 18:49:47	**Ammessa**
7027	r9yjei5g	5.720,85	6	F	1	2022-05-20 18:58:11	**Ammessa**
7028	7h47u5c9	5.705,98	6	F	1	2022-05-20 19:01:27	**Ammessa**
7029	csndswj5	5.118,12	6	F	1	2022-05-20 19:28:02	**Ammessa**
7030	rjln32vw	5.855,38	6	F	1	2022-05-20 19:52:11	**Ammessa**
7031	buif4vfu	5.199,11	6	F	1	2022-05-20 20:24:23	**Ammessa**
7032	bk126pw6	5.416,42	6	F	1	2022-05-20 20:27:52	**Ammessa**
7033	v1n6j1ry	5.262,30	6	F	1	2022-05-20 21:22:14	**Ammessa**
7034	9no1yhba	5.201,82	6	F	1	2022-05-21 10:33:26	**Ammessa**
7035	1lisax0e	5.027,15	6	F	1	2022-05-21 11:26:55	**Ammessa**
7036	woxfs2or	5.079,84	6	F	1	2022-05-21 12:49:22	**Ammessa**
7037	xwjcmajt	5.621,79	6	F	1	2022-05-21 16:14:25	**Ammessa**
7038	y2tdvi9n	5.187,75	6	F	1	2022-05-21 17:03:29	**Ammessa**
7039	oykio5m5	5.013,24	6	F	1	2022-05-22 13:59:43	**Ammessa**
7040	yd7y7yxp	5.244,47	6	F	1	2022-05-22 20:40:10	**Ammessa**
7041	6rm851rn	5.919,12	6	F	1	2022-05-22 21:05:25	**Ammessa**
7042	56adjyr1	5.924,97	6	F	1	2022-05-22 21:37:45	**Ammessa**
7043	u162oyu2	5.597,45	6	F	1	2022-05-23 07:42:00	**Ammessa**
7044	khmqh8ir	5.974,02	6	F	1	2022-05-23 09:32:58	**Ammessa**
7045	ndcq5sp2	5.578,21	6	F	1	2022-05-23 10:53:40	**Ammessa**
7046	x9u3h5g0	5.575,61	6	F	1	2022-05-23 10:57:33	**Ammessa**
7047	imdbqnqx	5.042,63	6	F	1	2022-05-23 11:05:32	**Ammessa**
7048	59ky696y	5.259,51	6	F	1	2022-05-23 11:21:22	**Ammessa**
7049	y9okoa3t	5.257,27	6	F	1	2022-05-23 11:33:04	**Ammessa**
7050	vluqhw6c	5.409,30	6	F	1	2022-05-23 11:34:12	**Ammessa**
7051	vrwg8pbb	5.292,03	6	F	1	2022-05-23 11:47:32	**Ammessa**



POR PUGLIA FESR - FSE 2014-2020. Asse X - Azione 10.2 "Interventi per il rafforzamento delle competenze di base". Avviso pubblico "Borse di studio per studenti delle scuole secondarie di secondo grado a.s. 2021-2022". CUP B31I22000690009. Codice MIR A1002.890.

ALLEGATO A) DELL'ATTO DIRIGENZIALE CODICE CIFRA: 162/DIR/2022/000255 DEL 29/11/2022

GRADUATORIA DEGLI AMMESSI AL BENEFICIO

Num	Cod_Pratica	ISEE	Punti_ISEE	Genere come da CF	Punti genere	Data e ora di trasmissione pratica	ESITO
7052	bkzomkeh	5.079,10	6	F	1	2022-05-23 11:58:45	**Ammessa**
7053	y3xm8r52	5.176,02	6	F	1	2022-05-23 12:24:12	**Ammessa**
7054	d3932qyh	5.265,37	6	F	1	2022-05-23 13:21:33	**Ammessa**
7055	du3oeghl	5.867,48	6	F	1	2022-05-23 15:48:54	**Ammessa**
7056	vsicj818	5.054,41	6	F	1	2022-05-23 16:38:26	**Ammessa**
7057	zike4rq3	5.698,56	6	F	1	2022-05-23 16:48:36	**Ammessa**
7058	u5pyavqq	5.325,14	6	F	1	2022-05-23 16:50:30	**Ammessa**
7059	r7ma75wh	5.269,59	6	F	1	2022-05-23 17:10:20	**Ammessa**
7060	mm0o6j49	5.250,00	6	F	1	2022-05-23 17:35:36	**Ammessa**
7061	s142aeu4	5.984,09	6	F	1	2022-05-23 17:57:35	**Ammessa**
7062	ejsbqa40	5.922,15	6	F	1	2022-05-23 17:59:07	**Ammessa**
7063	7dkqq09q	5.364,11	6	F	1	2022-05-23 18:28:30	**Ammessa**
7064	7pzoliyu	5.090,66	6	F	1	2022-05-23 18:31:52	**Ammessa**
7065	s9vv1hr4	5.709,02	6	F	1	2022-05-23 18:38:33	**Ammessa**
7066	kvll5lw1	5.709,02	6	F	1	2022-05-23 18:48:06	**Ammessa**
7067	bkx03spp	5.229,68	6	F	1	2022-05-23 18:56:58	**Ammessa**
7068	nh6q673z	5.423,33	6	F	1	2022-05-23 19:25:18	**Ammessa**
7069	cqce0mjp	5.375,61	6	F	1	2022-05-23 19:32:57	**Ammessa**
7070	bopqpv7u	5.273,27	6	F	1	2022-05-23 19:56:26	**Ammessa**
7071	libmka1a	5.732,52	6	F	1	2022-05-23 19:59:33	**Ammessa**
7072	0b7xt8rt	5.320,00	6	F	1	2022-05-23 20:04:16	**Ammessa**
7073	i8ffksfg	5.732,52	6	F	1	2022-05-23 20:05:18	**Ammessa**
7074	b1ia56z2	5.618,13	6	F	1	2022-05-23 20:38:42	**Ammessa**
7075	4gg7srtx	5.397,64	6	F	1	2022-05-23 21:57:11	**Ammessa**
7076	um0h6eyf	5.794,63	6	F	1	2022-05-24 09:12:03	**Ammessa**
7077	aq5hu8ez	5.571,48	6	F	1	2022-05-24 09:51:13	**Ammessa**
7078	7jsd3wno	5.531,08	6	F	1	2022-05-24 10:29:14	**Ammessa**
7079	8iycb40z	5.008,78	6	F	1	2022-05-24 11:06:12	**Ammessa**
7080	8rbfhtd0	5.619,49	6	F	1	2022-05-24 11:06:14	**Ammessa**
7081	ojdtlpag	5.448,04	6	F	1	2022-05-24 11:18:25	**Ammessa**
7082	uq4lriwm	5.190,73	6	F	1	2022-05-24 11:52:39	**Ammessa**
7083	2mj03efl	5.161,30	6	F	1	2022-05-24 12:11:44	**Ammessa**
7084	hd3yhzea	5.022,93	6	F	1	2022-05-24 12:46:54	**Ammessa**
7085	5pfm7mwb	5.105,29	6	F	1	2022-05-24 13:36:57	**Ammessa**
7086	7ndo7co9	5.354,27	6	F	1	2022-05-24 14:10:34	**Ammessa**
7087	5vgh31ib	5.879,59	6	F	1	2022-05-24 14:52:24	**Ammessa**
7088	qllitw6r	5.392,85	6	F	1	2022-05-24 15:27:58	**Ammessa**
7089	487g8n7g	5.469,23	6	F	1	2022-05-24 17:37:17	**Ammessa**
7090	gtu3o4lp	5.800,33	6	F	1	2022-05-24 17:49:53	**Ammessa**
7091	1ji0tbh6	5.602,77	6	F	1	2022-05-24 18:00:15	**Ammessa**
7092	alnprxa8	5.564,72	6	F	1	2022-05-24 18:11:32	**Ammessa**
7093	vwu57o21	5.450,41	6	F	1	2022-05-24 18:16:03	**Ammessa**
7094	kcm3z4x4	5.893,14	6	F	1	2022-05-24 18:20:08	**Ammessa**

POR PUGLIA FESR - FSE 2014-2020. Asse X - Azione 10.2 "Interventi per il rafforzamento delle competenze di base". Avviso pubblico "Borse di studio per studenti delle scuole secondarie di secondo grado a.s. 2021-2022". CUP B31I22000690009. Codice MIR A1002.890.

ALLEGATO A) DELL'ATTO DIRIGENZIALE CODICE CIFRA: 162/DIR/2022/000255 DEL 29/11/2022

GRADUATORIA DEGLI AMMESSI AL BENEFICIO

Num	Cod_Pratica	ISEE	Punti_ISEE	Genere come da CF	Punti genere	Data e ora di trasmissione pratica	ESITO
7095	7b0ndyme	5.129,17	6	F	1	2022-05-24 18:22:03	**Ammessa**
7096	yo5cy31a	5.129,17	6	F	1	2022-05-24 18:25:57	**Ammessa**
7097	3abbvwof	5.008,86	6	F	1	2022-05-24 18:30:09	**Ammessa**
7098	ls6x9z78	5.788,24	6	F	1	2022-05-24 19:22:14	**Ammessa**
7099	4mvqvmba	5.125,61	6	F	1	2022-05-24 19:47:32	**Ammessa**
7100	9s24yvi9	5.995,45	6	F	1	2022-05-24 19:52:13	**Ammessa**
7101	h0fvxh29	5.475,47	6	F	1	2022-05-24 19:54:55	**Ammessa**
7102	t6nwate4	5.721,08	6	F	1	2022-05-24 20:02:25	**Ammessa**
7103	kfypanj4	5.475,47	6	F	1	2022-05-24 20:05:48	**Ammessa**
7104	jls90tew	5.502,45	6	F	1	2022-05-24 20:09:05	**Ammessa**
7105	uoob44k0	5.930,18	6	F	1	2022-05-25 08:52:38	**Ammessa**
7106	2p1cuskc	5.982,33	6	F	1	2022-05-25 09:35:27	**Ammessa**
7107	riy98bui	5.046,91	6	F	1	2022-05-25 09:57:13	**Ammessa**
7108	nqu8mfgg	5.017,71	6	F	1	2022-05-25 10:38:18	**Ammessa**
7109	0zyrhm2g	5.332,77	6	F	1	2022-05-25 10:39:39	**Ammessa**
7110	v6mv3ni6	5.002,37	6	F	1	2022-05-25 10:54:30	**Ammessa**
7111	6e9wptnp	5.999,31	6	F	1	2022-05-25 11:07:20	**Ammessa**
7112	0savufm6	5.415,21	6	F	1	2022-05-25 11:54:36	**Ammessa**
7113	ztx6gutt	5.892,27	6	F	1	2022-05-25 12:54:40	**Ammessa**
7114	9p4lhwqd	5.096,90	6	F	1	2022-05-25 13:52:19	**Ammessa**
7115	odscgtw5	5.490,45	6	F	1	2022-05-25 16:23:19	**Ammessa**
7116	zzq5b2uz	5.605,46	6	F	1	2022-05-25 16:47:17	**Ammessa**
7117	8laid3cj	5.783,72	6	F	1	2022-05-25 17:04:49	**Ammessa**
7118	8d6b1rr6	5.212,41	6	F	1	2022-05-25 17:32:23	**Ammessa**
7119	wuvei0ia	5.007,41	6	F	1	2022-05-25 17:39:54	**Ammessa**
7120	l3sd5weg	5.782,12	6	F	1	2022-05-25 17:58:26	**Ammessa**
7121	0z8zfvhk	5.449,92	6	F	1	2022-05-25 18:27:46	**Ammessa**
7122	9n0hzvqy	5.597,63	6	F	1	2022-05-25 18:32:55	**Ammessa**
7123	9kf14s4l	5.647,32	6	F	1	2022-05-25 18:41:30	**Ammessa**
7124	3jq0sfty	5.934,82	6	F	1	2022-05-25 19:14:32	**Ammessa**
7125	cg5kva46	5.566,67	6	F	1	2022-05-25 19:22:27	**Ammessa**
7126	ruxvyadq	5.227,29	6	F	1	2022-05-25 19:41:59	**Ammessa**
7127	yb3x7hc5	5.637,98	6	F	1	2022-05-25 19:58:20	**Ammessa**
7128	mcnbsg7a	5.199,62	6	F	1	2022-05-25 20:04:55	**Ammessa**
7129	f3ifaktv	5.287,15	6	F	1	2022-05-25 20:35:28	**Ammessa**
7130	g4eeyoou	5.630,51	6	F	1	2022-05-25 20:54:25	**Ammessa**
7131	6cxks2qn	5.756,08	6	F	1	2022-05-25 22:48:46	**Ammessa**
7132	792yy04q	5.297,48	6	F	1	2022-05-26 00:15:21	**Ammessa**
7133	snlkqyol	5.974,87	6	F	1	2022-05-26 01:06:37	**Ammessa**
7134	kvo6kba0	5.152,75	6	F	1	2022-05-26 09:24:46	**Ammessa**
7135	e69jhux4	5.403,67	6	F	1	2022-05-26 10:10:45	**Ammessa**
7136	8cuezirn	5.130,47	6	F	1	2022-05-26 11:09:58	**Ammessa**
7137	okcc8hdt	5.273,82	6	F	1	2022-05-26 11:32:30	**Ammessa**

POR PUGLIA FESR - FSE 2014-2020. Asse X - Azione 10.2 "Interventi per il rafforzamento delle competenze di base". Avviso pubblico "Borse di studio per studenti delle scuole secondarie di secondo grado a.s. 2021-2022". CUP B31I22000690009. Codice MIR A1002.890.

ALLEGATO A) DELL'ATTO DIRIGENZIALE CODICE CIFRA: 162/DIR/2022/000255 DEL 29/11/2022

GRADUATORIA DEGLI AMMESSI AL BENEFICIO

Num	Cod_Pratica	ISEE	Punti_ISEE	Genere come da CF	Punti genere	Data e ora di trasmissione pratica	ESITO
7138	4k6s2rvp	5.737,86	6	F	1	2022-05-26 11:36:48	**Ammessa**
7139	j522i46h	5.140,51	6	F	1	2022-05-26 14:19:04	**Ammessa**
7140	y02h8hln	5.213,12	6	F	1	2022-05-26 16:33:42	**Ammessa**
7141	mm355h3e	5.065,77	6	F	1	2022-05-26 16:47:40	**Ammessa**
7142	hd8wspkj	5.190,32	6	F	1	2022-05-26 16:55:28	**Ammessa**
7143	c9uvptkh	5.816,60	6	F	1	2022-05-26 17:06:25	**Ammessa**
7144	affjyjyy	5.927,65	6	F	1	2022-05-26 17:12:21	**Ammessa**
7145	6bw9xuo7	5.930,65	6	F	1	2022-05-26 17:39:27	**Ammessa**
7146	349qpj7t	5.216,92	6	F	1	2022-05-26 17:45:11	**Ammessa**
7147	tzkuwkj3	5.717,56	6	F	1	2022-05-26 18:02:17	**Ammessa**
7148	t2bi33ps	5.151,22	6	F	1	2022-05-26 18:16:17	**Ammessa**
7149	cibsssbj	5.408,21	6	F	1	2022-05-26 18:52:07	**Ammessa**
7150	zyuqcwxz	5.227,90	6	F	1	2022-05-26 19:11:24	**Ammessa**
7151	6kg6wlak	5.411,22	6	F	1	2022-05-26 19:16:57	**Ammessa**
7152	jsmmidyg	5.798,21	6	F	1	2022-05-26 19:41:17	**Ammessa**
7153	utol5svg	5.099,64	6	F	1	2022-05-27 08:39:28	**Ammessa**
7154	mak7dj96	5.113,25	6	F	1	2022-05-27 09:37:36	**Ammessa**
7155	b8czy4ce	5.776,20	6	F	1	2022-05-27 09:43:41	**Ammessa**
7156	dj3ybmec	5.747,02	6	F	1	2022-05-27 09:47:10	**Ammessa**
7157	s7tjda62	5.508,05	6	F	1	2022-05-27 10:37:04	**Ammessa**
7158	zc1qprns	5.621,96	6	F	1	2022-05-27 10:43:29	**Ammessa**
7159	d1fnk41w	5.112,52	6	F	1	2022-05-27 11:02:09	**Ammessa**
7160	syom6cni	5.465,11	6	F	1	2022-05-27 11:44:31	**Ammessa**
7161	2rptopj2	5.118,72	6	F	1	2022-05-27 12:08:34	**Ammessa**
7162	0be9kzxq	5.222,93	6	F	1	2022-05-27 12:18:13	**Ammessa**
7163	qm654ijp	5.433,63	6	F	1	2022-05-27 12:28:36	**Ammessa**
7164	ya9q4mo6	5.553,68	6	F	1	2022-05-27 12:56:49	**Ammessa**
7165	2ih7hzlu	5.497,65	6	F	1	2022-05-27 13:06:20	**Ammessa**
7166	548sa9qh	5.589,10	6	F	1	2022-05-27 13:33:31	**Ammessa**
7167	5vey3c91	5.144,17	6	F	1	2022-05-27 16:23:27	**Ammessa**
7168	uxf3yf20	5.502,97	6	F	1	2022-05-27 17:27:25	**Ammessa**
7169	ow64fjl4	5.429,91	6	F	1	2022-05-27 17:28:23	**Ammessa**
7170	h4kbbpk8	5.338,94	6	F	1	2022-05-27 17:59:49	**Ammessa**
7171	gz1j5xrk	5.134,38	6	F	1	2022-05-27 18:13:17	**Ammessa**
7172	d8k7z784	5.764,74	6	F	1	2022-05-27 18:21:08	**Ammessa**
7173	zq117mz8	5.203,65	6	F	1	2022-05-27 18:40:39	**Ammessa**
7174	y5mido2q	5.534,07	6	F	1	2022-05-27 18:42:48	**Ammessa**
7175	08lk2ts2	5.416,39	6	F	1	2022-05-27 18:53:40	**Ammessa**
7176	12lklpcc	5.222,67	6	F	1	2022-05-27 19:02:16	**Ammessa**
7177	i355mo3v	5.714,88	6	F	1	2022-05-27 19:05:20	**Ammessa**
7178	ffzf13xx	5.883,04	6	F	1	2022-05-27 19:09:39	**Ammessa**
7179	8k4giqcd	5.283,11	6	F	1	2022-05-28 09:23:03	**Ammessa**
7180	u2k2tzwh	5.049,79	6	F	1	2022-05-29 07:48:23	**Ammessa**

POR PUGLIA FESR - FSE 2014-2020. Asse X - Azione 10.2 "Interventi per il rafforzamento delle competenze di base". Avviso pubblico "Borse di studio per studenti delle scuole secondarie di secondo grado a.s. 2021-2022". CUP B31I22000690009. Codice MIR A1002.890.

ALLEGATO A) DELL'ATTO DIRIGENZIALE CODICE CIFRA: 162/DIR/2022/000255 DEL 29/11/2022

GRADUATORIA DEGLI AMMESSI AL BENEFICIO

Num	Cod_Pratica	ISEE	Punti_ISEE	Genere come da CF	Punti genere	Data e ora di trasmissione pratica	ESITO
7181	wavib4o2	5.182,44	6	F	1	2022-05-29 12:32:08	**Ammessa**
7182	28o96mnq	5.778,27	6	F	1	2022-05-29 12:44:10	**Ammessa**
7183	smpxi20e	5.615,48	6	F	1	2022-05-29 16:02:51	**Ammessa**
7184	8iqkgukq	5.424,90	6	F	1	2022-05-29 20:03:27	**Ammessa**
7185	aiydeo71	5.825,05	6	F	1	2022-05-29 21:23:33	**Ammessa**
7186	ui49duui	5.975,04	6	F	1	2022-05-30 08:58:45	**Ammessa**
7187	2btkge6b	5.557,81	6	F	1	2022-05-30 09:18:36	**Ammessa**
7188	hn7tq66b	5.148,57	6	F	1	2022-05-30 09:32:12	**Ammessa**
7189	dis4odki	5.308,05	6	F	1	2022-05-30 11:02:00	**Ammessa**
7190	uihga6tj	5.484,31	6	F	1	2022-05-30 11:13:05	**Ammessa**
7191	ccuesnft	5.810,83	6	F	1	2022-05-30 12:33:39	**Ammessa**
7192	y23d3bbi	5.491,77	6	F	1	2022-05-30 12:44:24	**Ammessa**
7193	wo5gp5hd	5.027,57	6	F	1	2022-05-30 12:46:00	**Ammessa**
7194	ssmqiiaf	5.927,81	6	F	1	2022-05-30 16:41:50	**Ammessa**
7195	ojvv4hc9	5.738,78	6	F	1	2022-05-30 17:13:55	**Ammessa**
7196	kydh7odm	5.540,00	6	F	1	2022-05-30 17:22:28	**Ammessa**
7197	u01zsf9v	5.327,56	6	F	1	2022-05-30 18:23:28	**Ammessa**
7198	jsh1fujn	5.955,09	6	F	1	2022-05-30 18:24:02	**Ammessa**
7199	9f5f6qhn	5.596,62	6	F	1	2022-05-30 18:27:17	**Ammessa**
7200	qpz4kr7x	5.155,09	6	F	1	2022-05-30 18:28:59	**Ammessa**
7201	i5nn06qg	5.968,63	6	F	1	2022-05-30 18:37:14	**Ammessa**
7202	82gybqcx	5.529,74	6	F	1	2022-05-30 18:38:24	**Ammessa**
7203	alsaqmv8	5.544,64	6	F	1	2022-05-30 18:40:21	**Ammessa**
7204	dnwo6ir1	5.968,63	6	F	1	2022-05-30 18:42:46	**Ammessa**
7205	1qa01552	5.866,02	6	F	1	2022-05-30 18:43:59	**Ammessa**
7206	raqutafg	5.266,08	6	F	1	2022-05-30 18:46:15	**Ammessa**
7207	gl33wvgw	5.973,53	6	F	1	2022-05-30 18:53:40	**Ammessa**
7208	leslkc3j	5.553,82	6	F	1	2022-05-30 19:15:12	**Ammessa**
7209	8h0py1ts	5.969,15	6	F	1	2022-05-30 19:22:16	**Ammessa**
7210	sq1qsdmb	5.902,55	6	F	1	2022-05-30 19:34:16	**Ammessa**
7211	ssxbaacl	5.887,51	6	F	1	2022-05-30 19:34:17	**Ammessa**
7212	f4lklwgs	5.217,47	6	F	1	2022-05-30 19:39:59	**Ammessa**
7213	7x9veypt	5.326,42	6	F	1	2022-05-30 19:41:15	**Ammessa**
7214	dbp0tlb1	5.969,15	6	F	1	2022-05-30 19:41:35	**Ammessa**
7215	54aktniu	5.884,41	6	F	1	2022-05-30 19:49:55	**Ammessa**
7216	lvvda6sa	5.929,27	6	F	1	2022-05-30 20:12:54	**Ammessa**
7217	cwuzblrw	5.202,32	6	F	1	2022-05-30 21:37:34	**Ammessa**
7218	m4od7qx4	5.290,51	6	F	1	2022-05-30 22:19:58	**Ammessa**
7219	1zfxiuch	5.914,99	6	F	1	2022-05-30 23:37:16	**Ammessa**
7220	v2w3k6ri	5.914,99	6	F	1	2022-05-30 23:40:52	**Ammessa**
7221	ctx37083	5.751,06	6	F	1	2022-05-31 11:15:00	**Ammessa**
7222	nmfk7hwf	5.914,47	6	F	1	2022-05-31 11:32:15	**Ammessa**
7223	g96y58l1	5.422,90	6	F	1	2022-05-31 16:57:53	**Ammessa**







POR PUGLIA FESR - FSE 2014-2020. Asse X - Azione 10.2 "Interventi per il rafforzamento delle competenze di base". Avviso pubblico "Borse di studio per studenti delle scuole secondarie di secondo grado a.s. 2021-2022". CUP B31I22000690009. Codice MIR A1002.890.

ALLEGATO A) DELL'ATTO DIRIGENZIALE CODICE CIFRA: 162/DIR/2022/000255 DEL 29/11/2022

GRADUATORIA DEGLI AMMESSI AL BENEFICIO

Num	Cod_Pratica	ISEE	Punti_ISEE	Genere come da CF	Punti genere	Data e ora di trasmissione pratica	ESITO
7224	jmuoa8lc	5.055,45	6	F	1	2022-05-31 17:15:14	**Ammessa**
7225	m9e69awt	5.055,45	6	F	1	2022-05-31 17:22:49	**Ammessa**
7226	5o7qmh2e	5.511,29	6	F	1	2022-05-31 17:36:53	**Ammessa**
7227	ic3f2bv9	5.194,80	6	F	1	2022-05-31 17:52:14	**Ammessa**
7228	qxzxg2xl	5.574,32	6	F	1	2022-05-31 18:08:05	**Ammessa**
7229	ezsbewtp	5.021,37	6	F	1	2022-05-31 18:13:26	**Ammessa**
7230	1fexkeuv	5.758,87	6	F	1	2022-05-31 18:15:41	**Ammessa**
7231	209jyctw	5.432,53	6	F	1	2022-05-31 18:18:00	**Ammessa**
7232	fs4kvfvy	5.097,22	6	F	1	2022-05-31 18:36:53	**Ammessa**
7233	5eapccht	5.018,53	6	F	1	2022-05-31 18:38:56	**Ammessa**
7234	j4b4xja0	5.697,60	6	F	1	2022-05-31 19:10:00	**Ammessa**
7235	3ysalk35	5.945,86	6	F	1	2022-05-31 19:22:19	**Ammessa**
7236	degdl7ap	5.142,10	6	F	1	2022-05-31 19:26:32	**Ammessa**
7237	g1ngnx2l	5.003,96	6	F	1	2022-05-31 20:08:29	**Ammessa**
7238	l24i4cie	5.288,61	6	F	1	2022-05-31 23:16:08	**Ammessa**
7239	362yyxjf	5.072,03	6	F	1	2022-06-01 08:47:47	**Ammessa**
7240	qrcmxq5d	5.918,42	6	F	1	2022-06-01 09:02:19	**Ammessa**
7241	fb9qex67	5.630,55	6	F	1	2022-06-01 10:09:22	**Ammessa**
7242	wc7x2kv6	5.052,28	6	F	1	2022-06-01 10:34:49	**Ammessa**
7243	wv56uiqs	5.673,66	6	F	1	2022-06-01 10:39:56	**Ammessa**
7244	imfsqi5r	5.745,41	6	F	1	2022-06-01 11:14:17	**Ammessa**
7245	a89i04x0	5.140,11	6	F	1	2022-06-01 11:36:56	**Ammessa**
7246	u1ezh0eh	5.450,16	6	F	1	2022-06-01 12:17:34	**Ammessa**
7247	4hhpni93	5.497,75	6	F	1	2022-06-01 13:09:36	**Ammessa**
7248	181yofi8	5.700,20	6	F	1	2022-06-01 14:01:55	**Ammessa**
7249	trfy9j62	5.181,78	6	F	1	2022-06-01 15:17:23	**Ammessa**
7250	tfyb9nby	5.260,98	6	F	1	2022-06-01 15:27:07	**Ammessa**
7251	3j9onei7	5.671,72	6	F	1	2022-06-01 16:07:24	**Ammessa**
7252	mxfze5fl	5.087,81	6	F	1	2022-06-01 18:02:46	**Ammessa**
7253	8np55olu	5.298,43	6	F	1	2022-06-01 18:23:45	**Ammessa**
7254	f7sb0fxa	5.337,45	6	F	1	2022-06-01 18:34:41	**Ammessa**
7255	rz42zx63	5.326,34	6	F	1	2022-06-01 18:43:07	**Ammessa**
7256	c9pnegnh	5.049,55	6	F	1	2022-06-01 18:45:07	**Ammessa**
7257	jfjewm7c	5.654,23	6	F	1	2022-06-01 18:55:47	**Ammessa**
7258	wl0s8pxu	5.746,10	6	F	1	2022-06-01 19:19:58	**Ammessa**
7259	9cz0iclk	5.352,88	6	F	1	2022-06-01 20:12:14	**Ammessa**
7260	ex7ynquv	5.346,85	6	F	1	2022-06-01 20:23:45	**Ammessa**
7261	trv0vodh	5.773,76	6	F	1	2022-06-01 20:29:34	**Ammessa**
7262	430q7yfk	5.098,81	6	F	1	2022-06-02 11:05:41	**Ammessa**
7263	7pjxnfbh	5.098,81	6	F	1	2022-06-02 11:12:39	**Ammessa**
7264	iwwwe5mi	5.495,85	6	F	1	2022-06-02 12:03:09	**Ammessa**
7265	hy5cizcu	5.837,48	6	F	1	2022-06-02 13:16:45	**Ammessa**
7266	59khstl2	5.262,85	6	F	1	2022-06-02 17:36:05	**Ammessa**

POR PUGLIA FESR - FSE 2014-2020. Asse X - Azione 10.2 "Interventi per il rafforzamento delle competenze di base". Avviso pubblico "Borse di studio per studenti delle scuole secondarie di secondo grado a.s. 2021-2022". CUP B31I22000690009. Codice MIR A1002.890.

ALLEGATO A) DELL'ATTO DIRIGENZIALE CODICE CIFRA: 162/DIR/2022/000255 DEL 29/11/2022

GRADUATORIA DEGLI AMMESSI AL BENEFICIO

Num	Cod_Pratica	ISEE	Punti_ISEE	Genere come da CF	Punti genere	Data e ora di trasmissione pratica	ESITO
7267	fbt1jksd	5.290,59	6	F	1	2022-06-02 18:39:58	**Ammessa**
7268	pcvhs60a	5.547,82	6	F	1	2022-06-02 21:22:49	**Ammessa**
7269	suv53ihk	5.485,12	6	F	1	2022-06-03 09:10:29	**Ammessa**
7270	ob6e8ne3	5.173,15	6	F	1	2022-06-03 09:17:54	**Ammessa**
7271	tobx7rxw	5.309,17	6	F	1	2022-06-03 11:14:50	**Ammessa**
7272	qbpgihiv	5.562,14	6	F	1	2022-06-03 12:09:28	**Ammessa**
7273	p29l992x	5.440,79	6	F	1	2022-06-03 14:33:10	**Ammessa**
7274	utuzx24m	5.128,85	6	F	1	2022-06-03 14:45:03	**Ammessa**
7275	c5d5n139	5.558,03	6	F	1	2022-06-03 15:31:30	**Ammessa**
7276	327vr79r	5.976,21	6	F	1	2022-06-03 17:05:29	**Ammessa**
7277	n6yyf52n	5.940,60	6	F	1	2022-06-03 17:17:52	**Ammessa**
7278	l2ubjv7o	5.814,31	6	F	1	2022-06-03 17:32:26	**Ammessa**
7279	iufzrarf	5.546,05	6	F	1	2022-06-03 18:44:56	**Ammessa**
7280	7vi3elug	5.651,48	6	F	1	2022-06-03 19:12:24	**Ammessa**
7281	2ga84gnr	5.610,03	6	F	1	2022-06-03 19:14:59	**Ammessa**
7282	59dmrykt	5.814,31	6	F	1	2022-06-03 19:43:19	**Ammessa**
7283	67x6khsa	5.971,01	6	F	1	2022-06-03 19:55:59	**Ammessa**
7284	hw7krz6k	5.354,67	6	F	1	2022-06-03 19:57:02	**Ammessa**
7285	dliw8fkz	5.481,18	6	F	1	2022-06-03 20:02:25	**Ammessa**
7286	gmsnqztn	5.934,10	6	F	1	2022-06-03 21:09:59	**Ammessa**
7287	1u2qxopx	5.504,91	6	F	1	2022-06-03 22:59:06	**Ammessa**
7288	qduzkw0c	5.724,38	6	F	1	2022-06-04 09:27:53	**Ammessa**
7289	0jxkdvyn	5.297,97	6	F	1	2022-06-04 12:53:12	**Ammessa**
7290	x20y0w1l	5.555,20	6	F	1	2022-06-04 14:43:28	**Ammessa**
7291	5znybm2g	5.407,90	6	F	1	2022-06-04 18:58:47	**Ammessa**
7292	fr89oxqc	5.046,86	6	F	1	2022-06-04 21:58:37	**Ammessa**
7293	pjw5h6fg	5.124,21	6	F	1	2022-06-05 10:03:06	**Ammessa**
7294	non271i3	5.348,24	6	F	1	2022-06-05 11:53:16	**Ammessa**
7295	815nlgh8	5.470,40	6	F	1	2022-06-05 21:28:10	**Ammessa**
7296	5ue79pc9	5.072,68	6	F	1	2022-06-06 09:12:33	**Ammessa**
7297	utbhfydh	5.029,49	6	F	1	2022-06-06 10:10:00	**Ammessa**
7298	o5yhlj43	5.195,68	6	F	1	2022-06-06 10:26:58	**Ammessa**
7299	v31xhaj9	5.195,68	6	F	1	2022-06-06 10:30:01	**Ammessa**
7300	1g31vnf4	5.984,79	6	F	1	2022-06-06 10:39:57	**Ammessa**
7301	qq0jogn6	5.204,83	6	F	1	2022-06-06 11:04:25	**Ammessa**
7302	zrqu9yan	5.871,71	6	F	1	2022-06-06 11:06:21	**Ammessa**
7303	86hbngvb	5.308,94	6	F	1	2022-06-06 11:13:41	**Ammessa**
7304	u551pxy2	5.598,03	6	F	1	2022-06-06 11:21:02	**Ammessa**
7305	2chgiwyr	5.929,48	6	F	1	2022-06-06 11:23:39	**Ammessa**
7306	asq22mu9	5.414,65	6	F	1	2022-06-06 11:28:42	**Ammessa**
7307	oz50n4jz	5.249,00	6	F	1	2022-06-06 11:38:20	**Ammessa**
7308	ld2ci7ry	5.171,63	6	F	1	2022-06-06 11:59:12	**Ammessa**
7309	c8c7te4o	5.398,73	6	F	1	2022-06-06 12:23:22	**Ammessa**

POR PUGLIA FESR - FSE 2014-2020. Asse X - Azione 10.2 "Interventi per il rafforzamento delle competenze di base". Avviso pubblico "Borse di studio per studenti delle scuole secondarie di secondo grado a.s. 2021-2022". CUP B31I22000690009. Codice MIR A1002.890.

ALLEGATO A) DELL'ATTO DIRIGENZIALE CODICE CIFRA: 162/DIR/2022/000255 DEL 29/11/2022

GRADUATORIA DEGLI AMMESSI AL BENEFICIO

Num	Cod_Pratica	ISEE	Punti_ISEE	Genere come da CF	Punti genere	Data e ora di trasmissione pratica	ESITO
7310	w6fuw6kr	5.983,47	6	F	1	2022-06-06 12:32:51	**Ammessa**
7311	lyvgemb0	5.451,34	6	F	1	2022-06-06 15:17:35	**Ammessa**
7312	54pd366b	5.808,96	6	F	1	2022-06-06 17:31:22	**Ammessa**
7313	mu0o8o9n	5.768,73	6	F	1	2022-06-06 17:46:24	**Ammessa**
7314	xool7uaj	5.668,79	6	F	1	2022-06-06 17:49:12	**Ammessa**
7315	fsv59csh	5.522,11	6	F	1	2022-06-06 17:57:54	**Ammessa**
7316	0opijr7g	5.421,12	6	F	1	2022-06-06 19:00:21	**Ammessa**
7317	iuzkhvzz	5.241,92	6	F	1	2022-06-06 19:03:42	**Ammessa**
7318	obo7rq18	5.621,50	6	F	1	2022-06-06 19:14:19	**Ammessa**
7319	rzvmonuj	5.650,24	6	F	1	2022-06-06 19:19:25	**Ammessa**
7320	seo83isj	5.027,51	6	F	1	2022-06-06 19:20:39	**Ammessa**
7321	489cxxmq	5.544,36	6	F	1	2022-06-06 19:22:28	**Ammessa**
7322	x4zf8xkw	5.205,71	6	F	1	2022-06-06 19:22:53	**Ammessa**
7323	zolztg1z	5.808,92	6	F	1	2022-06-06 19:23:00	**Ammessa**
7324	sbz5vstk	5.960,16	6	F	1	2022-06-06 19:24:31	**Ammessa**
7325	vv05cc4k	5.492,12	6	F	1	2022-06-06 19:26:49	**Ammessa**
7326	t2plmv8o	5.205,89	6	F	1	2022-06-06 19:33:14	**Ammessa**
7327	ofl42xty	5.991,56	6	F	1	2022-06-06 19:47:10	**Ammessa**
7328	x6x21lc6	5.415,81	6	F	1	2022-06-06 19:50:26	**Ammessa**
7329	zo0kajth	5.952,39	6	F	1	2022-06-06 20:07:14	**Ammessa**
7330	epskxuux	5.133,33	6	F	1	2022-06-06 20:07:54	**Ammessa**
7331	v943dphl	5.635,73	6	F	1	2022-06-06 20:14:14	**Ammessa**
7332	dhx023up	5.401,50	6	F	1	2022-06-06 20:15:01	**Ammessa**
7333	a4b6m86p	5.635,73	6	F	1	2022-06-06 20:16:30	**Ammessa**
7334	m3jns2bo	5.843,96	6	F	1	2022-06-06 20:18:19	**Ammessa**
7335	yh7fs5c7	5.362,92	6	F	1	2022-06-06 20:19:00	**Ammessa**
7336	2fpjv411	5.432,94	6	F	1	2022-06-06 20:28:25	**Ammessa**
7337	yzm445o7	5.805,35	6	F	1	2022-06-06 20:49:11	**Ammessa**
7338	g6d02p17	5.148,46	6	F	1	2022-06-06 21:27:12	**Ammessa**
7339	iruaxg74	5.762,77	6	F	1	2022-06-06 22:23:52	**Ammessa**
7340	2jf3ih4w	5.310,14	6	F	1	2022-06-07 09:22:50	**Ammessa**
7341	4k652giu	5.339,11	6	F	1	2022-06-07 10:19:39	**Ammessa**
7342	o5t0l4ie	5.304,46	6	F	1	2022-06-07 10:32:20	**Ammessa**
7343	xo3wvg6r	5.155,75	6	F	1	2022-06-07 10:43:49	**Ammessa**
7344	zhtalmv0	5.103,44	6	F	1	2022-06-07 11:09:08	**Ammessa**
7345	16pefrr2	5.894,72	6	F	1	2022-06-07 11:35:38	**Ammessa**
7346	icovfz03	5.359,98	6	F	1	2022-06-07 11:48:14	**Ammessa**
7347	7d3cn54w	5.324,46	6	F	1	2022-06-07 11:51:44	**Ammessa**
7348	63bxruvo	5.295,41	6	F	1	2022-06-07 12:06:01	**Ammessa**
7349	zjzvijjl	5.496,35	6	F	1	2022-06-07 12:11:15	**Ammessa**
7350	o6i0meg0	5.573,98	6	F	1	2022-06-07 12:25:30	**Ammessa**
7351	x7zs2e7z	5.986,80	6	F	1	2022-06-07 14:22:47	**Ammessa**
7352	t7e66axh	5.193,24	6	F	1	2022-06-07 14:25:35	**Ammessa**

POR PUGLIA FESR - FSE 2014-2020. Asse X - Azione 10.2 "Interventi per il rafforzamento delle competenze di base". Avviso pubblico "Borse di studio per studenti delle scuole secondarie di secondo grado a.s. 2021-2022". CUP B31I22000690009. Codice MIR A1002.890.

ALLEGATO A) DELL'ATTO DIRIGENZIALE CODICE CIFRA: 162/DIR/2022/000255 DEL 29/11/2022

GRADUATORIA DEGLI AMMESSI AL BENEFICIO

Num	Cod_Pratica	ISEE	Punti_ISEE	Genere come da CF	Punti genere	Data e ora di trasmissione pratica	ESITO
7353	wn2uu98h	5.710,61	6	F	1	2022-06-07 14:26:23	**Ammessa**
7354	53cy6jgt	5.522,06	6	F	1	2022-06-07 14:59:18	**Ammessa**
7355	7rq7v1b2	5.291,69	6	F	1	2022-06-07 15:05:01	**Ammessa**
7356	nwp8elvy	5.524,38	6	F	1	2022-06-07 15:46:33	**Ammessa**
7357	tq8f7w4d	5.266,14	6	F	1	2022-06-07 15:49:53	**Ammessa**
7358	xu93c8xp	5.516,50	6	F	1	2022-06-07 16:12:18	**Ammessa**
7359	25uyka5s	5.386,83	6	F	1	2022-06-07 16:25:19	**Ammessa**
7360	tnvf1fbd	5.161,81	6	F	1	2022-06-07 16:46:56	**Ammessa**
7361	hy6v5wf5	5.249,74	6	F	1	2022-06-07 16:49:24	**Ammessa**
7362	t774mc02	5.933,71	6	F	1	2022-06-07 17:13:26	**Ammessa**
7363	iix3hn86	5.087,41	6	F	1	2022-06-07 17:20:10	**Ammessa**
7364	pgjbjnlt	5.720,38	6	F	1	2022-06-07 17:28:02	**Ammessa**
7365	jtjzafyz	5.718,95	6	F	1	2022-06-07 17:32:04	**Ammessa**
7366	nzgoroly	5.782,60	6	F	1	2022-06-07 17:41:53	**Ammessa**
7367	wfeag52z	5.635,87	6	F	1	2022-06-07 17:46:20	**Ammessa**
7368	1lfw5mau	5.061,57	6	F	1	2022-06-07 17:54:14	**Ammessa**
7369	zi99hgyn	5.575,95	6	F	1	2022-06-07 17:57:24	**Ammessa**
7370	5glzedn5	5.764,71	6	F	1	2022-06-07 18:33:43	**Ammessa**
7371	fsguy193	5.401,42	6	F	1	2022-06-07 18:53:22	**Ammessa**
7372	3kdooo0t	5.410,82	6	F	1	2022-06-07 18:53:38	**Ammessa**
7373	ewymc038	5.075,14	6	F	1	2022-06-07 19:09:21	**Ammessa**
7374	blj22caj	5.381,30	6	F	1	2022-06-07 19:09:39	**Ammessa**
7375	p1132r5h	5.922,93	6	F	1	2022-06-07 19:10:10	**Ammessa**
7376	7xpwmzlz	5.409,14	6	F	1	2022-06-07 19:11:21	**Ammessa**
7377	uzpv5f6k	5.703,17	6	F	1	2022-06-07 19:39:52	**Ammessa**
7378	p1nleob8	5.468,93	6	F	1	2022-06-07 20:12:27	**Ammessa**
7379	w57j4iht	5.224,01	6	F	1	2022-06-07 20:38:41	**Ammessa**
7380	rgkmzq8x	5.099,59	6	F	1	2022-06-07 20:45:01	**Ammessa**
7381	r4znsrqp	5.055,69	6	F	1	2022-06-07 20:59:33	**Ammessa**
7382	2luxrult	5.020,41	6	F	1	2022-06-07 21:19:41	**Ammessa**
7383	3kakh8qd	5.526,95	6	F	1	2022-06-08 00:48:35	**Ammessa**
7384	y7ti3l0x	5.328,94	6	F	1	2022-06-08 08:05:46	**Ammessa**
7385	miue4owv	5.328,94	6	F	1	2022-06-08 08:10:09	**Ammessa**
7386	ftrgxbel	5.321,06	6	F	1	2022-06-08 08:41:10	**Ammessa**
7387	rbus6fd9	5.678,48	6	F	1	2022-06-08 09:27:39	**Ammessa**
7388	0buark4d	5.971,79	6	F	1	2022-06-08 09:37:58	**Ammessa**
7389	htz0prfd	5.679,82	6	F	1	2022-06-08 09:51:56	**Ammessa**
7390	h7f73r3z	5.776,38	6	F	1	2022-06-08 09:56:06	**Ammessa**
7391	93akanat	5.679,82	6	F	1	2022-06-08 09:57:17	**Ammessa**
7392	4xydia5i	5.673,09	6	F	1	2022-06-08 10:04:16	**Ammessa**
7393	6uqacn9o	5.318,22	6	F	1	2022-06-08 10:15:43	**Ammessa**
7394	prs7z8a8	5.333,10	6	F	1	2022-06-08 10:18:22	**Ammessa**
7395	7n2ehnj3	5.056,13	6	F	1	2022-06-08 10:33:57	**Ammessa**







POR PUGLIA FESR - FSE 2014-2020. Asse X - Azione 10.2 "Interventi per il rafforzamento delle competenze di base". Avviso pubblico "Borse di studio per studenti delle scuole secondarie di secondo grado a.s. 2021-2022". CUP B31I22000690009. Codice MIR A1002.890.

ALLEGATO A) DELL'ATTO DIRIGENZIALE CODICE CIFRA: 162/DIR/2022/000255 DEL 29/11/2022

GRADUATORIA DEGLI AMMESSI AL BENEFICIO

Num	Cod_Pratica	ISEE	Punti_ISEE	Genere come da CF	Punti genere	Data e ora di trasmissione pratica	ESITO
7396	svnb4eth	5.056,13	6	F	1	2022-06-08 10:38:39	**Ammessa**
7397	ykttttini	5.513,50	6	F	1	2022-06-08 11:00:48	**Ammessa**
7398	rcfzxo3k	5.211,34	6	F	1	2022-06-08 11:02:27	**Ammessa**
7399	2ow3owux	5.532,11	6	F	1	2022-06-08 11:49:28	**Ammessa**
7400	rvunplpw	5.146,57	6	F	1	2022-06-08 11:59:04	**Ammessa**
7401	ksgo5tf1	5.781,88	6	F	1	2022-06-08 12:46:23	**Ammessa**
7402	y8i53lkw	5.599,74	6	F	1	2022-06-08 12:47:10	**Ammessa**
7403	yuwwt8wr	5.752,75	6	F	1	2022-06-08 13:46:40	**Ammessa**
7404	ql7v23vi	5.152,00	6	F	1	2022-06-08 15:17:21	**Ammessa**
7405	cdugljwf	5.187,69	6	F	1	2022-06-08 15:19:22	**Ammessa**
7406	9st18nqf	5.187,69	6	F	1	2022-06-08 15:23:50	**Ammessa**
7407	1xiwl5x2	5.360,39	6	F	1	2022-06-08 17:04:27	**Ammessa**
7408	86rr3i0p	5.530,82	6	F	1	2022-06-08 17:04:28	**Ammessa**
7409	10jeb5lh	5.458,50	6	F	1	2022-06-08 17:38:31	**Ammessa**
7410	9zif7ktj	5.535,59	6	F	1	2022-06-08 17:52:15	**Ammessa**
7411	v3ciqr5v	5.327,56	6	F	1	2022-06-08 17:53:09	**Ammessa**
7412	yw1biuff	5.234,90	6	F	1	2022-06-08 18:00:30	**Ammessa**
7413	612l0cfz	5.327,56	6	F	1	2022-06-08 18:03:34	**Ammessa**
7414	3fu3y0p9	5.010,27	6	F	1	2022-06-08 18:06:49	**Ammessa**
7415	dnt0ik0l	5.505,12	6	F	1	2022-06-08 18:07:50	**Ammessa**
7416	jyyvp5zm	5.584,39	6	F	1	2022-06-08 18:16:55	**Ammessa**
7417	vx98gwg8	5.326,76	6	F	1	2022-06-08 18:29:22	**Ammessa**
7418	xg6qbxvo	5.031,68	6	F	1	2022-06-08 19:03:26	**Ammessa**
7419	02ew6gz7	5.698,15	6	F	1	2022-06-08 19:07:32	**Ammessa**
7420	y0c2xhsd	5.419,11	6	F	1	2022-06-08 19:30:39	**Ammessa**
7421	kmid3yhx	5.924,63	6	F	1	2022-06-08 19:31:06	**Ammessa**
7422	w9u49gnv	5.350,32	6	F	1	2022-06-08 19:33:23	**Ammessa**
7423	k4t2ed3w	5.079,19	6	F	1	2022-06-08 20:03:17	**Ammessa**
7424	tsddfuzh	5.851,79	6	F	1	2022-06-08 20:20:46	**Ammessa**
7425	4pu133gw	5.659,92	6	F	1	2022-06-08 20:34:11	**Ammessa**
7426	pqv3z9fg	5.402,71	6	F	1	2022-06-08 20:37:21	**Ammessa**
7427	p0fwkqby	5.468,86	6	F	1	2022-06-08 20:55:54	**Ammessa**
7428	by4ixq6w	5.895,82	6	F	1	2022-06-08 22:13:41	**Ammessa**
7429	mpxjk0kl	5.725,04	6	F	1	2022-06-09 09:01:27	**Ammessa**
7430	hfyg54cv	5.624,28	6	F	1	2022-06-09 09:21:41	**Ammessa**
7431	5ii5qyjd	5.561,67	6	F	1	2022-06-09 10:19:56	**Ammessa**
7432	pntxru5l	5.479,93	6	F	1	2022-06-09 11:07:17	**Ammessa**
7433	j88g7i4k	5.477,44	6	F	1	2022-06-09 11:20:47	**Ammessa**
7434	ewrmqhao	5.392,36	6	F	1	2022-06-09 11:42:08	**Ammessa**
7435	neq80sx5	5.022,52	6	F	1	2022-06-09 11:51:24	**Ammessa**
7436	p7msd9uk	5.904,72	6	F	1	2022-06-09 16:04:43	**Ammessa**
7437	9j4mjguj	5.555,95	6	F	1	2022-06-09 16:35:18	**Ammessa**
7438	2pgndbkg	5.991,56	6	F	1	2022-06-09 17:22:45	**Ammessa**

POR PUGLIA FESR - FSE 2014-2020. Asse X - Azione 10.2 "Interventi per il rafforzamento delle competenze di base". Avviso pubblico "Borse di studio per studenti delle scuole secondarie di secondo grado a.s. 2021-2022". CUP B31I22000690009. Codice MIR A1002.890.

ALLEGATO A) DELL'ATTO DIRIGENZIALE CODICE CIFRA: 162/DIR/2022/000255 DEL 29/11/2022

GRADUATORIA DEGLI AMMESSI AL BENEFICIO

Num	Cod_Pratica	ISEE	Punti_ISEE	Genere come da CF	Punti genere	Data e ora di trasmissione pratica	ESITO
7439	dv4yxn7i	5.562,14	6	F	1	2022-06-09 17:39:46	**Ammessa**
7440	w9a0d99w	5.652,93	6	F	1	2022-06-09 17:49:27	**Ammessa**
7441	p13u9567	5.941,92	6	F	1	2022-06-09 17:59:17	**Ammessa**
7442	hktvkuud	5.958,05	6	F	1	2022-06-09 19:05:40	**Ammessa**
7443	aitj4ya9	5.097,24	6	F	1	2022-06-09 19:45:09	**Ammessa**
7444	etlqaeeh	5.558,46	6	F	1	2022-06-09 20:48:50	**Ammessa**
7445	fzisfskh	5.275,56	6	F	1	2022-06-09 22:45:11	**Ammessa**
7446	vj443i4k	5.365,56	6	F	1	2022-06-10 10:23:44	**Ammessa**
7447	uha2qjpo	5.365,56	6	F	1	2022-06-10 10:28:45	**Ammessa**
7448	v03u6pzh	5.428,82	6	F	1	2022-06-10 11:03:37	**Ammessa**
7449	1k6k350a	5.594,36	6	F	1	2022-06-10 11:25:58	**Ammessa**
7450	28q8spv3	5.383,44	6	F	1	2022-06-10 12:23:12	**Ammessa**
7451	q2rijdnx	5.315,36	6	F	1	2022-06-10 12:42:56	**Ammessa**
7452	9vdxl9ip	5.155,20	6	F	1	2022-06-10 13:23:48	**Ammessa**
7453	j3ldpl4r	5.784,72	6	F	1	2022-06-10 15:58:11	**Ammessa**
7454	mpach1nn	5.186,27	6	F	1	2022-06-10 17:22:45	**Ammessa**
7455	yxb8tdy2	5.706,95	6	F	1	2022-06-10 17:26:53	**Ammessa**
7456	ma5e4lfu	5.862,75	6	F	1	2022-06-10 18:50:55	**Ammessa**
7457	2mkw5bj7	5.862,75	6	F	1	2022-06-10 18:57:40	**Ammessa**
7458	h72cf25w	5.123,56	6	F	1	2022-06-11 13:34:03	**Ammessa**
7459	uo5fu3fm	5.971,34	6	F	1	2022-06-11 16:32:18	**Ammessa**
7460	mikyhmbp	5.123,62	6	F	1	2022-06-12 12:43:18	**Ammessa**
7461	3x4ozcmj	5.759,36	6	F	1	2022-06-12 21:11:59	**Ammessa**
7462	ubnvmj71	5.373,23	6	F	1	2022-06-13 11:10:07	**Ammessa**
7463	6lsmjuwo	5.639,22	6	F	1	2022-06-13 12:03:23	**Ammessa**
7464	papkzg02	5.597,37	6	F	1	2022-06-13 12:09:19	**Ammessa**
7465	as7e5s7l	5.371,15	6	F	1	2022-06-13 12:28:37	**Ammessa**
7466	kqm8h7nc	5.056,37	6	F	1	2022-06-13 13:30:22	**Ammessa**
7467	l0upjf6i	5.360,13	6	F	1	2022-06-13 14:26:11	**Ammessa**
7468	b5x99117	5.825,01	6	F	1	2022-06-13 16:43:16	**Ammessa**
7469	txehtymv	5.503,63	6	F	1	2022-06-13 16:48:07	**Ammessa**
7470	q94g1u03	5.491,34	6	F	1	2022-06-13 16:52:59	**Ammessa**
7471	k05soi5r	5.958,05	6	F	1	2022-06-13 18:31:24	**Ammessa**
7472	a9432xrq	5.955,61	6	F	1	2022-06-13 18:42:14	**Ammessa**
7473	tmd67qv5	5.468,85	6	F	1	2022-06-13 18:50:12	**Ammessa**
7474	bjwdatwi	5.957,48	6	F	1	2022-06-13 18:53:51	**Ammessa**
7475	sg40255f	5.874,99	6	F	1	2022-06-13 19:18:46	**Ammessa**
7476	d7vrfvf2	5.937,16	6	F	1	2022-06-13 19:32:13	**Ammessa**
7477	xkwfyqdw	5.694,88	6	F	1	2022-06-13 20:33:27	**Ammessa**
7478	er89sz6u	5.148,55	6	F	1	2022-06-13 20:36:47	**Ammessa**
7479	ek7wlpt1	5.137,33	6	F	1	2022-06-13 20:49:09	**Ammessa**
7480	i22gqcuc	5.791,48	6	F	1	2022-06-13 21:04:05	**Ammessa**
7481	dlf4dzxs	5.522,95	6	F	1	2022-06-14 00:05:55	**Ammessa**

POR PUGLIA FESR - FSE 2014-2020. Asse X - Azione 10.2 "Interventi per il rafforzamento delle competenze di base". Avviso pubblico "Borse di studio per studenti delle scuole secondarie di secondo grado a.s. 2021-2022". CUP B31I22000690009. Codice MIR A1002.890.

ALLEGATO A) DELL'ATTO DIRIGENZIALE CODICE CIFRA: 162/DIR/2022/000255 DEL 29/11/2022

GRADUATORIA DEGLI AMMESSI AL BENEFICIO

Num	Cod_Pratica	ISEE	Punti_ISEE	Genere come da CF	Punti genere	Data e ora di trasmissione pratica	ESITO
7482	8tr3ebxs	5.285,86	6	F	1	2022-06-14 00:12:17	**Ammessa**
7483	yh2xvl4m	5.420,33	6	F	1	2022-06-14 06:48:43	**Ammessa**
7484	sj38jg5k	5.807,17	6	F	1	2022-06-14 08:27:18	**Ammessa**
7485	2o5rzlf8	5.664,20	6	F	1	2022-06-14 09:37:20	**Ammessa**
7486	smei0sae	5.728,84	6	F	1	2022-06-14 10:04:15	**Ammessa**
7487	h6b28ha0	5.135,85	6	F	1	2022-06-14 10:04:23	**Ammessa**
7488	ug62mkvw	5.608,25	6	F	1	2022-06-14 10:40:09	**Ammessa**
7489	x7ud8jon	5.704,74	6	F	1	2022-06-14 11:04:20	**Ammessa**
7490	bc23igw4	5.952,14	6	F	1	2022-06-14 11:19:20	**Ammessa**
7491	ww85olcz	5.168,00	6	F	1	2022-06-14 11:33:38	**Ammessa**
7492	j4k063yv	5.673,75	6	F	1	2022-06-14 11:55:07	**Ammessa**
7493	cn9r9ely	5.145,71	6	F	1	2022-06-14 12:09:58	**Ammessa**
7494	hd4mjz0c	6.950,03	5	M	2	2022-05-09 13:05:24	**Ammessa**
7495	ztj0zvro	6.712,66	5	M	2	2022-05-09 13:12:37	**Ammessa**
7496	x6ar2mk7	6.246,62	5	M	2	2022-05-09 13:26:35	**Ammessa**
7497	ii9qoed0	6.026,75	5	M	2	2022-05-09 13:54:00	**Ammessa**
7498	fds3e32i	6.375,85	5	M	2	2022-05-09 15:36:55	**Ammessa**
7499	d3cs8bo3	6.828,16	5	M	2	2022-05-09 15:50:14	**Ammessa**
7500	u4kfv596	6.597,50	5	M	2	2022-05-09 15:53:14	**Ammessa**
7501	rmq5tgl4	6.063,00	5	M	2	2022-05-09 16:13:27	**Ammessa**
7502	3vdttyyp	6.209,30	5	M	2	2022-05-09 16:40:31	**Ammessa**
7503	f99mezed	6.885,72	5	M	2	2022-05-09 17:33:00	**Ammessa**
7504	h2m5q9vh	6.547,05	5	M	2	2022-05-09 18:05:59	**Ammessa**
7505	t1kqtz0w	6.841,32	5	M	2	2022-05-09 18:34:48	**Ammessa**
7506	ze4sjvn1	6.569,99	5	M	2	2022-05-09 18:36:01	**Ammessa**
7507	bm6rqzp6	6.732,77	5	M	2	2022-05-09 18:44:17	**Ammessa**
7508	nh8380qf	6.898,85	5	M	2	2022-05-09 18:51:30	**Ammessa**
7509	2xm1rmor	6.585,56	5	M	2	2022-05-09 18:51:48	**Ammessa**
7510	b02eiwtj	6.545,74	5	M	2	2022-05-09 18:54:13	**Ammessa**
7511	kbq9vali	6.946,24	5	M	2	2022-05-09 19:01:02	**Ammessa**
7512	lsxcym2w	6.399,34	5	M	2	2022-05-09 19:01:15	**Ammessa**
7513	s4zk2n93	6.106,60	5	M	2	2022-05-09 19:11:23	**Ammessa**
7514	xii1t3sx	6.419,88	5	M	2	2022-05-09 19:34:48	**Ammessa**
7515	hn3potuz	6.415,88	5	M	2	2022-05-09 19:35:20	**Ammessa**
7516	dy45shw0	6.473,91	5	M	2	2022-05-09 19:40:33	**Ammessa**
7517	pa45r4w9	6.419,88	5	M	2	2022-05-09 19:45:59	**Ammessa**
7518	dy4o6kp3	6.343,50	5	M	2	2022-05-09 20:18:43	**Ammessa**
7519	qzw3vtcu	6.894,88	5	M	2	2022-05-09 20:20:05	**Ammessa**
7520	85k98pqj	6.520,49	5	M	2	2022-05-09 20:22:15	**Ammessa**
7521	zjahjoki	6.987,16	5	M	2	2022-05-09 20:40:54	**Ammessa**
7522	0orfgrdb	6.697,54	5	M	2	2022-05-09 20:44:10	**Ammessa**
7523	5ju7p16d	6.448,81	5	M	2	2022-05-09 20:44:51	**Ammessa**
7524	kd7v7dba	6.834,49	5	M	2	2022-05-09 20:57:12	**Ammessa**

POR PUGLIA FESR - FSE 2014-2020. Asse X - Azione 10.2 "Interventi per il rafforzamento delle competenze di base". Avviso pubblico "Borse di studio per studenti delle scuole secondarie di secondo grado a.s. 2021-2022". CUP B31I22000690009. Codice MIR A1002.890.

ALLEGATO A) DELL'ATTO DIRIGENZIALE CODICE CIFRA: 162/DIR/2022/000255 DEL 29/11/2022

GRADUATORIA DEGLI AMMESSI AL BENEFICIO

Num	Cod_Pratica	ISEE	Punti_ISEE	Genere come da CF	Punti genere	Data e ora di trasmissione pratica	ESITO
7525	4hns82y1	6.541,06	5	M	2	2022-05-09 21:06:15	**Ammessa**
7526	77skxkz5	6.552,93	5	M	2	2022-05-09 21:16:18	**Ammessa**
7527	quyztf9s	6.592,03	5	M	2	2022-05-09 22:03:38	**Ammessa**
7528	9ua1i4vg	6.508,10	5	M	2	2022-05-09 22:03:52	**Ammessa**
7529	u9efw90u	6.530,63	5	M	2	2022-05-09 22:42:03	**Ammessa**
7530	9oyfhy97	6.315,64	5	M	2	2022-05-09 22:47:09	**Ammessa**
7531	ekapnefn	6.527,02	5	M	2	2022-05-09 22:48:09	**Ammessa**
7532	d9eoquwj	6.139,88	5	M	2	2022-05-09 23:00:06	**Ammessa**
7533	4r8we46z	6.797,89	5	M	2	2022-05-09 23:01:53	**Ammessa**
7534	edprjbu9	6.475,45	5	M	2	2022-05-09 23:09:05	**Ammessa**
7535	dlxmajrd	6.749,18	5	M	2	2022-05-09 23:11:50	**Ammessa**
7536	76dqydf1	6.925,29	5	M	2	2022-05-09 23:36:47	**Ammessa**
7537	bhy0nn9g	6.789,40	5	M	2	2022-05-09 23:50:52	**Ammessa**
7538	49ricedo	6.527,02	5	M	2	2022-05-09 23:51:21	**Ammessa**
7539	czkl3x5l	6.670,35	5	M	2	2022-05-10 01:40:40	**Ammessa**
7540	xusqu8c0	6.376,55	5	M	2	2022-05-10 08:25:08	**Ammessa**
7541	epy3mutl	6.696,53	5	M	2	2022-05-10 08:38:53	**Ammessa**
7542	6dx7dw43	6.609,44	5	M	2	2022-05-10 08:43:58	**Ammessa**
7543	l1pbm7gx	6.698,53	5	M	2	2022-05-10 08:49:40	**Ammessa**
7544	du7npqec	6.766,88	5	M	2	2022-05-10 09:07:09	**Ammessa**
7545	4dua57be	6.364,17	5	M	2	2022-05-10 09:08:34	**Ammessa**
7546	ewqdqmee	6.687,40	5	M	2	2022-05-10 09:21:47	**Ammessa**
7547	cmniw79j	6.558,92	5	M	2	2022-05-10 09:28:57	**Ammessa**
7548	oza9bltu	6.951,87	5	M	2	2022-05-10 10:04:45	**Ammessa**
7549	ryk8ehzz	6.318,13	5	M	2	2022-05-10 10:06:16	**Ammessa**
7550	8q994lbz	6.242,61	5	M	2	2022-05-10 10:07:03	**Ammessa**
7551	wevfmq0d	6.723,85	5	M	2	2022-05-10 10:13:53	**Ammessa**
7552	whsddltv	6.240,44	5	M	2	2022-05-10 11:15:05	**Ammessa**
7553	6tmnch1r	6.958,77	5	M	2	2022-05-10 11:37:55	**Ammessa**
7554	db0nna4z	6.308,73	5	M	2	2022-05-10 11:55:22	**Ammessa**
7555	6h7a1726	6.184,69	5	M	2	2022-05-10 11:58:27	**Ammessa**
7556	6yj3z6br	6.363,84	5	M	2	2022-05-10 12:03:38	**Ammessa**
7557	p91brerc	6.449,80	5	M	2	2022-05-10 12:09:23	**Ammessa**
7558	gcilukt2	6.284,42	5	M	2	2022-05-10 12:09:32	**Ammessa**
7559	6nc9qlvk	6.683,33	5	M	2	2022-05-10 12:13:35	**Ammessa**
7560	4hi3lvoc	6.714,69	5	M	2	2022-05-10 12:16:54	**Ammessa**
7561	4wzdm0xc	6.957,24	5	M	2	2022-05-10 12:26:24	**Ammessa**
7562	4jbnkg2o	6.377,81	5	M	2	2022-05-10 12:45:31	**Ammessa**
7563	y4hgj2xn	6.847,59	5	M	2	2022-05-10 13:06:49	**Ammessa**
7564	4maja2c6	6.576,42	5	M	2	2022-05-10 13:14:17	**Ammessa**
7565	oeqn67p4	6.339,52	5	M	2	2022-05-10 13:38:20	**Ammessa**
7566	ry2m4huu	6.377,64	5	M	2	2022-05-10 13:46:18	**Ammessa**
7567	y58bohlh	6.359,79	5	M	2	2022-05-10 14:22:52	**Ammessa**

POR PUGLIA FESR - FSE 2014-2020. Asse X - Azione 10.2 "Interventi per il rafforzamento delle competenze di base". Avviso pubblico "Borse di studio per studenti delle scuole secondarie di secondo grado a.s. 2021-2022". CUP B31I22000690009. Codice MIR A1002.890.

ALLEGATO A) DELL'ATTO DIRIGENZIALE CODICE CIFRA: 162/DIR/2022/000255 DEL 29/11/2022

GRADUATORIA DEGLI AMMESSI AL BENEFICIO

Num	Cod_Pratica	ISEE	Punti_ISEE	Genere come da CF	Punti genere	Data e ora di trasmissione pratica	ESITO
7568	a58aheq0	6.359,79	5	M	2	2022-05-10 14:31:14	**Ammessa**
7569	4y6ktbdx	6.235,00	5	M	2	2022-05-10 14:39:39	**Ammessa**
7570	9t3ixk2e	6.609,71	5	M	2	2022-05-10 14:41:13	**Ammessa**
7571	h5742id9	6.170,81	5	M	2	2022-05-10 14:53:51	**Ammessa**
7572	4r4iyq2s	6.262,85	5	M	2	2022-05-10 14:56:12	**Ammessa**
7573	ysqfdguv	6.602,83	5	M	2	2022-05-10 14:57:36	**Ammessa**
7574	h33ns29f	6.877,81	5	M	2	2022-05-10 15:33:05	**Ammessa**
7575	qs2w8lp7	6.978,61	5	M	2	2022-05-10 15:52:10	**Ammessa**
7576	gwbn89cl	6.197,34	5	M	2	2022-05-10 16:22:59	**Ammessa**
7577	iaoxjbhf	6.823,69	5	M	2	2022-05-10 16:27:07	**Ammessa**
7578	wugnus3i	6.801,79	5	M	2	2022-05-10 16:54:14	**Ammessa**
7579	sndyr578	6.659,51	5	M	2	2022-05-10 16:56:46	**Ammessa**
7580	bvoabod8	6.287,48	5	M	2	2022-05-10 16:57:36	**Ammessa**
7581	53s07qiu	6.844,80	5	M	2	2022-05-10 17:00:03	**Ammessa**
7582	0m9q5yhc	6.007,29	5	M	2	2022-05-10 17:01:22	**Ammessa**
7583	9byqsw9b	6.689,71	5	M	2	2022-05-10 17:09:22	**Ammessa**
7584	1jpwz08m	6.245,12	5	M	2	2022-05-10 17:28:47	**Ammessa**
7585	eog90q8o	6.671,08	5	M	2	2022-05-10 17:37:58	**Ammessa**
7586	rn6sulwq	6.032,16	5	M	2	2022-05-10 17:53:28	**Ammessa**
7587	zmjiii8l	6.207,23	5	M	2	2022-05-10 18:04:04	**Ammessa**
7588	7hol3e1e	6.414,15	5	M	2	2022-05-10 18:07:22	**Ammessa**
7589	ssrewjmp	6.050,81	5	M	2	2022-05-10 18:12:53	**Ammessa**
7590	2m78oiji	6.424,21	5	M	2	2022-05-10 18:16:45	**Ammessa**
7591	6iurxhmv	6.076,11	5	M	2	2022-05-10 18:21:01	**Ammessa**
7592	df9ujk91	6.696,75	5	M	2	2022-05-10 18:25:20	**Ammessa**
7593	1erzi59y	6.606,28	5	M	2	2022-05-10 18:40:04	**Ammessa**
7594	otqyl406	6.549,59	5	M	2	2022-05-10 18:55:49	**Ammessa**
7595	vdi2c6ze	6.357,77	5	M	2	2022-05-10 19:02:16	**Ammessa**
7596	ujisy0oe	6.066,16	5	M	2	2022-05-10 19:20:48	**Ammessa**
7597	lt8k1tfr	6.289,13	5	M	2	2022-05-10 19:48:42	**Ammessa**
7598	o7gv8nlv	6.951,70	5	M	2	2022-05-10 19:50:29	**Ammessa**
7599	s4fwojqj	6.747,64	5	M	2	2022-05-10 20:02:12	**Ammessa**
7600	lpa21b3e	6.295,95	5	M	2	2022-05-10 20:03:28	**Ammessa**
7601	rai2l07m	6.855,68	5	M	2	2022-05-10 20:03:49	**Ammessa**
7602	jpx2d995	6.082,66	5	M	2	2022-05-10 20:48:54	**Ammessa**
7603	p90jptke	6.750,39	5	M	2	2022-05-10 20:49:14	**Ammessa**
7604	lgdpbk23	6.058,62	5	M	2	2022-05-10 21:00:04	**Ammessa**
7605	q1meqslt	6.226,33	5	M	2	2022-05-10 21:39:27	**Ammessa**
7606	jjux981w	6.799,24	5	M	2	2022-05-10 21:45:39	**Ammessa**
7607	20ceyfke	6.512,01	5	M	2	2022-05-10 21:51:33	**Ammessa**
7608	0oo4sh90	6.862,26	5	M	2	2022-05-10 22:15:01	**Ammessa**
7609	fxrazlwq	6.571,48	5	M	2	2022-05-11 00:30:56	**Ammessa**
7610	udskrvsq	6.062,80	5	M	2	2022-05-11 07:42:34	**Ammessa**

POR PUGLIA FESR - FSE 2014-2020. Asse X - Azione 10.2 "Interventi per il rafforzamento delle competenze di base". Avviso pubblico "Borse di studio per studenti delle scuole secondarie di secondo grado a.s. 2021-2022". CUP B31I22000690009. Codice MIR A1002.890.

ALLEGATO A) DELL'ATTO DIRIGENZIALE CODICE CIFRA: 162/DIR/2022/000255 DEL 29/11/2022

GRADUATORIA DEGLI AMMESSI AL BENEFICIO

Num	Cod_Pratica	ISEE	Punti_ISEE	Genere come da CF	Punti genere	Data e ora di trasmissione pratica	ESITO
7611	1h8r1vej	6.409,26	5	M	2	2022-05-11 07:45:49	**Ammessa**
7612	lnp3zyw7	6.409,26	5	M	2	2022-05-11 07:50:02	**Ammessa**
7613	s4vrxge9	6.219,19	5	M	2	2022-05-11 09:30:17	**Ammessa**
7614	5iup4sc8	6.632,41	5	M	2	2022-05-11 09:39:35	**Ammessa**
7615	ph28nyue	6.047,40	5	M	2	2022-05-11 09:51:41	**Ammessa**
7616	mflw39et	6.146,22	5	M	2	2022-05-11 09:51:43	**Ammessa**
7617	irhalmtu	6.242,61	5	M	2	2022-05-11 09:59:29	**Ammessa**
7618	5v9flvy0	6.356,62	5	M	2	2022-05-11 10:08:17	**Ammessa**
7619	vhuk1xq5	6.567,37	5	M	2	2022-05-11 10:54:32	**Ammessa**
7620	j4n7m5ro	6.315,41	5	M	2	2022-05-11 10:59:32	**Ammessa**
7621	4jb20wa8	6.004,39	5	M	2	2022-05-11 11:17:46	**Ammessa**
7622	bxs4s3kx	6.811,66	5	M	2	2022-05-11 11:34:29	**Ammessa**
7623	u2igmomi	6.946,82	5	M	2	2022-05-11 11:39:13	**Ammessa**
7624	l1aizabo	6.251,73	5	M	2	2022-05-11 12:07:04	**Ammessa**
7625	pdw5aj4i	6.547,27	5	M	2	2022-05-11 12:07:07	**Ammessa**
7626	k9dqrnpf	6.916,80	5	M	2	2022-05-11 12:26:46	**Ammessa**
7627	zn5l0f7d	6.785,84	5	M	2	2022-05-11 13:26:18	**Ammessa**
7628	xsrrg0w6	6.638,61	5	M	2	2022-05-11 13:27:40	**Ammessa**
7629	19lxelrn	6.669,61	5	M	2	2022-05-11 13:41:21	**Ammessa**
7630	tue39zpe	6.854,32	5	M	2	2022-05-11 14:18:15	**Ammessa**
7631	58my7uwg	6.108,26	5	M	2	2022-05-11 14:34:35	**Ammessa**
7632	odt9fkxg	6.615,21	5	M	2	2022-05-11 14:40:29	**Ammessa**
7633	lsc27zbb	6.241,51	5	M	2	2022-05-11 14:58:51	**Ammessa**
7634	nfpyoz7m	6.199,76	5	M	2	2022-05-11 15:06:59	**Ammessa**
7635	11qe4b3m	6.556,99	5	M	2	2022-05-11 15:11:45	**Ammessa**
7636	y7wrz589	6.340,38	5	M	2	2022-05-11 16:02:30	**Ammessa**
7637	06ey5bcz	6.758,36	5	M	2	2022-05-11 16:50:02	**Ammessa**
7638	lgnn53rq	6.855,48	5	M	2	2022-05-11 16:53:47	**Ammessa**
7639	cwk5cf4s	6.667,50	5	M	2	2022-05-11 16:55:15	**Ammessa**
7640	31800cgn	6.993,92	5	M	2	2022-05-11 17:11:20	**Ammessa**
7641	jgro7vg2	6.446,61	5	M	2	2022-05-11 17:14:27	**Ammessa**
7642	i2iwri23	6.134,32	5	M	2	2022-05-11 17:20:53	**Ammessa**
7643	9ywi7ruj	6.426,20	5	M	2	2022-05-11 17:56:47	**Ammessa**
7644	9nj4e9zp	6.315,04	5	M	2	2022-05-11 17:59:23	**Ammessa**
7645	4hk5ofqx	6.916,76	5	M	2	2022-05-11 18:05:39	**Ammessa**
7646	urynxiw4	6.906,10	5	M	2	2022-05-11 18:14:50	**Ammessa**
7647	jzrpxklt	6.759,87	5	M	2	2022-05-11 18:19:25	**Ammessa**
7648	6em3oovx	6.931,79	5	M	2	2022-05-11 18:20:24	**Ammessa**
7649	gzma8zod	6.333,09	5	M	2	2022-05-11 18:31:42	**Ammessa**
7650	5e37n5xx	6.694,81	5	M	2	2022-05-11 18:33:13	**Ammessa**
7651	48q0i46d	6.373,68	5	M	2	2022-05-11 18:35:51	**Ammessa**
7652	rdkqa2jq	6.256,69	5	M	2	2022-05-11 18:54:24	**Ammessa**
7653	qw9pkd5o	6.508,32	5	M	2	2022-05-11 19:02:36	**Ammessa**

POR PUGLIA FESR - FSE 2014-2020. Asse X - Azione 10.2 "Interventi per il rafforzamento delle competenze di base". Avviso pubblico "Borse di studio per studenti delle scuole secondarie di secondo grado a.s. 2021-2022". CUP B31I22000690009. Codice MIR A1002.890.

ALLEGATO A) DELL'ATTO DIRIGENZIALE CODICE CIFRA: 162/DIR/2022/000255 DEL 29/11/2022

GRADUATORIA DEGLI AMMESSI AL BENEFICIO

Num	Cod_Pratica	ISEE	Punti_ISEE	Genere come da CF	Punti genere	Data e ora di trasmissione pratica	ESITO
7654	1tfuld5k	6.165,45	5	M	2	2022-05-11 19:19:16	**Ammessa**
7655	p2brl7hc	6.200,23	5	M	2	2022-05-11 19:40:20	**Ammessa**
7656	v10kyu9p	6.709,37	5	M	2	2022-05-11 19:43:42	**Ammessa**
7657	fi3jv889	6.492,90	5	M	2	2022-05-11 19:44:22	**Ammessa**
7658	zxcckw2r	6.785,35	5	M	2	2022-05-11 19:45:55	**Ammessa**
7659	6y3bdy0z	6.211,44	5	M	2	2022-05-11 19:47:10	**Ammessa**
7660	jxe278z3	6.730,77	5	M	2	2022-05-11 20:15:27	**Ammessa**
7661	8fausm3y	6.234,08	5	M	2	2022-05-11 20:18:38	**Ammessa**
7662	k1fpk8i0	6.730,65	5	M	2	2022-05-11 20:33:30	**Ammessa**
7663	vyi8vmcm	6.383,64	5	M	2	2022-05-11 21:33:34	**Ammessa**
7664	ly7x0mq7	6.460,78	5	M	2	2022-05-11 21:38:15	**Ammessa**
7665	8q5thwrp	6.549,51	5	M	2	2022-05-11 22:14:12	**Ammessa**
7666	rg8gl2tc	6.031,88	5	M	2	2022-05-12 01:53:48	**Ammessa**
7667	0w62414c	6.330,89	5	M	2	2022-05-12 08:32:26	**Ammessa**
7668	eet6o8t5	6.504,15	5	M	2	2022-05-12 09:02:05	**Ammessa**
7669	misyiwqa	6.416,24	5	M	2	2022-05-12 09:16:59	**Ammessa**
7670	cilgcz25	6.903,58	5	M	2	2022-05-12 09:34:30	**Ammessa**
7671	6ndci42b	6.613,38	5	M	2	2022-05-12 10:11:51	**Ammessa**
7672	sjjn33g4	6.428,70	5	M	2	2022-05-12 10:22:37	**Ammessa**
7673	kqpyqvsc	6.875,29	5	M	2	2022-05-12 10:42:09	**Ammessa**
7674	hcktc1to	6.900,00	5	M	2	2022-05-12 10:49:44	**Ammessa**
7675	bp88ko6z	6.194,07	5	M	2	2022-05-12 11:28:10	**Ammessa**
7676	km4i8odx	6.267,26	5	M	2	2022-05-12 11:48:28	**Ammessa**
7677	twwiwy0m	6.389,19	5	M	2	2022-05-12 12:14:20	**Ammessa**
7678	932j2g3p	6.812,06	5	M	2	2022-05-12 12:28:54	**Ammessa**
7679	1qusv7l2	6.952,28	5	M	2	2022-05-12 14:11:04	**Ammessa**
7680	exjamh9m	6.521,38	5	M	2	2022-05-12 14:21:13	**Ammessa**
7681	pas4k5er	6.899,19	5	M	2	2022-05-12 15:39:58	**Ammessa**
7682	zfa3o8ib	6.262,34	5	M	2	2022-05-12 15:43:00	**Ammessa**
7683	em8417g1	6.279,32	5	M	2	2022-05-12 16:13:40	**Ammessa**
7684	y9rkmvc9	6.543,09	5	M	2	2022-05-12 16:13:42	**Ammessa**
7685	x1od7741	6.088,82	5	M	2	2022-05-12 16:13:50	**Ammessa**
7686	kiayak6f	6.792,59	5	M	2	2022-05-12 16:20:33	**Ammessa**
7687	jvz7qcuk	6.603,04	5	M	2	2022-05-12 17:03:05	**Ammessa**
7688	ylkzi529	6.714,29	5	M	2	2022-05-12 17:05:39	**Ammessa**
7689	u2k7pt39	6.143,66	5	M	2	2022-05-12 17:17:38	**Ammessa**
7690	fdrxm6bs	6.452,78	5	M	2	2022-05-12 17:36:39	**Ammessa**
7691	wvw7ylf7	6.912,68	5	M	2	2022-05-12 17:36:43	**Ammessa**
7692	fdaalxgw	6.492,61	5	M	2	2022-05-12 18:09:15	**Ammessa**
7693	gp0wjr46	6.715,64	5	M	2	2022-05-12 18:12:23	**Ammessa**
7694	jtbnagvm	6.492,61	5	M	2	2022-05-12 18:14:15	**Ammessa**
7695	2ko0u9a5	6.656,07	5	M	2	2022-05-12 18:17:51	**Ammessa**
7696	4z8himu7	6.304,73	5	M	2	2022-05-12 18:28:57	**Ammessa**

POR PUGLIA FESR - FSE 2014-2020. Asse X - Azione 10.2 "Interventi per il rafforzamento delle competenze di base". Avviso pubblico "Borse di studio per studenti delle scuole secondarie di secondo grado a.s. 2021-2022". CUP B31I22000690009. Codice MIR A1002.890.

ALLEGATO A) DELL'ATTO DIRIGENZIALE CODICE CIFRA: 162/DIR/2022/000255 DEL 29/11/2022

GRADUATORIA DEGLI AMMESSI AL BENEFICIO

Num	Cod_Pratica	ISEE	Punti_ISEE	Genere come da CF	Punti genere	Data e ora di trasmissione pratica	ESITO
7697	2ej55ona	6.512,58	5	M	2	2022-05-12 18:44:04	**Ammessa**
7698	r5y1b4gz	6.201,85	5	M	2	2022-05-12 19:19:45	**Ammessa**
7699	jzbt1ncm	6.975,77	5	M	2	2022-05-12 19:29:53	**Ammessa**
7700	ng5r3qdf	6.848,17	5	M	2	2022-05-12 20:01:42	**Ammessa**
7701	zv66lfte	6.143,16	5	M	2	2022-05-12 20:11:20	**Ammessa**
7702	diul5z53	6.560,85	5	M	2	2022-05-12 20:24:49	**Ammessa**
7703	li86mg2h	6.258,64	5	M	2	2022-05-12 20:30:59	**Ammessa**
7704	xaqfyqeu	6.335,95	5	M	2	2022-05-12 20:55:29	**Ammessa**
7705	w3arz8tp	6.881,14	5	M	2	2022-05-12 21:16:19	**Ammessa**
7706	cvbougjb	6.426,38	5	M	2	2022-05-12 22:21:43	**Ammessa**
7707	pyow4ipa	6.129,11	5	M	2	2022-05-12 22:24:16	**Ammessa**
7708	62envh3l	6.397,84	5	M	2	2022-05-12 22:31:01	**Ammessa**
7709	1ogblos8	6.517,24	5	M	2	2022-05-12 22:58:56	**Ammessa**
7710	26z3erlz	6.506,98	5	M	2	2022-05-12 23:36:02	**Ammessa**
7711	uqxhjum9	6.687,15	5	M	2	2022-05-12 23:56:06	**Ammessa**
7712	u7lbwvbv	6.266,22	5	M	2	2022-05-13 00:18:40	**Ammessa**
7713	g05v40k9	6.899,36	5	M	2	2022-05-13 00:37:06	**Ammessa**
7714	5g4e8t3b	6.063,66	5	M	2	2022-05-13 00:58:58	**Ammessa**
7715	m0jwomlz	6.030,78	5	M	2	2022-05-13 10:03:07	**Ammessa**
7716	h8xfljsy	6.792,63	5	M	2	2022-05-13 10:04:50	**Ammessa**
7717	r2c6myzp	6.927,54	5	M	2	2022-05-13 10:18:16	**Ammessa**
7718	usc1hizv	6.929,24	5	M	2	2022-05-13 10:58:29	**Ammessa**
7719	923w4qxz	6.210,34	5	M	2	2022-05-13 11:40:11	**Ammessa**
7720	87n885z1	6.080,59	5	M	2	2022-05-13 11:41:22	**Ammessa**
7721	r2pf7wbp	6.461,86	5	M	2	2022-05-13 12:03:26	**Ammessa**
7722	qxk7uovy	6.776,21	5	M	2	2022-05-13 12:33:49	**Ammessa**
7723	xgr44q1n	6.461,86	5	M	2	2022-05-13 12:39:59	**Ammessa**
7724	m5x9jzui	6.535,46	5	M	2	2022-05-13 13:45:54	**Ammessa**
7725	vlhxah1i	6.784,66	5	M	2	2022-05-13 13:47:19	**Ammessa**
7726	oikcnqj0	6.481,87	5	M	2	2022-05-13 14:02:31	**Ammessa**
7727	18ad34mc	6.600,92	5	M	2	2022-05-13 14:20:42	**Ammessa**
7728	m45ao51w	6.651,59	5	M	2	2022-05-13 16:12:40	**Ammessa**
7729	vy6xxdmf	6.760,16	5	M	2	2022-05-13 16:14:38	**Ammessa**
7730	xhuu0296	6.520,49	5	M	2	2022-05-13 16:30:31	**Ammessa**
7731	8etedg4l	6.504,81	5	M	2	2022-05-13 17:16:04	**Ammessa**
7732	wxk4o0bg	6.439,32	5	M	2	2022-05-13 17:36:32	**Ammessa**
7733	nzwv6s5e	6.663,28	5	M	2	2022-05-13 17:53:12	**Ammessa**
7734	3a1ix1lx	6.239,27	5	M	2	2022-05-13 18:05:27	**Ammessa**
7735	pnizbdd5	6.415,26	5	M	2	2022-05-13 18:16:54	**Ammessa**
7736	x9tww6mf	6.470,03	5	M	2	2022-05-13 18:35:25	**Ammessa**
7737	xaqmp9xn	6.941,22	5	M	2	2022-05-13 18:37:01	**Ammessa**
7738	a46zc9cz	6.402,91	5	M	2	2022-05-13 18:39:27	**Ammessa**
7739	xg6gcjqj	6.514,63	5	M	2	2022-05-13 18:50:38	**Ammessa**

POR PUGLIA FESR - FSE 2014-2020. Asse X - Azione 10.2 "Interventi per il rafforzamento delle competenze di base". Avviso pubblico "Borse di studio per studenti delle scuole secondarie di secondo grado a.s. 2021-2022". CUP B31I22000690009. Codice MIR A1002.890.

ALLEGATO A) DELL'ATTO DIRIGENZIALE CODICE CIFRA: 162/DIR/2022/000255 DEL 29/11/2022

GRADUATORIA DEGLI AMMESSI AL BENEFICIO

Num	Cod_Pratica	ISEE	Punti_ISEE	Genere come da CF	Punti genere	Data e ora di trasmissione pratica	ESITO
7740	pcdzksx3	6.372,98	5	M	2	2022-05-13 18:56:48	**Ammessa**
7741	mzpxiaax	6.561,28	5	M	2	2022-05-13 19:25:07	**Ammessa**
7742	o0suvluw	6.622,29	5	M	2	2022-05-13 19:49:17	**Ammessa**
7743	ar7uc1bq	6.203,66	5	M	2	2022-05-13 19:53:03	**Ammessa**
7744	0wf1ym91	6.718,89	5	M	2	2022-05-13 19:56:43	**Ammessa**
7745	fq74ece7	6.196,34	5	M	2	2022-05-13 19:58:51	**Ammessa**
7746	m5sdgbzf	6.733,72	5	M	2	2022-05-13 20:02:26	**Ammessa**
7747	vw3vhh30	6.638,95	5	M	2	2022-05-13 20:09:56	**Ammessa**
7748	m306saes	6.776,96	5	M	2	2022-05-13 21:04:51	**Ammessa**
7749	rarxyd6y	6.945,71	5	M	2	2022-05-13 21:34:20	**Ammessa**
7750	obckagro	6.978,37	5	M	2	2022-05-13 22:06:14	**Ammessa**
7751	y08b9ja5	6.059,25	5	M	2	2022-05-14 01:35:23	**Ammessa**
7752	pomnsvfb	6.592,92	5	M	2	2022-05-14 09:59:43	**Ammessa**
7753	zsmmn8ax	6.085,73	5	M	2	2022-05-14 11:41:54	**Ammessa**
7754	9nqiawdh	6.875,46	5	M	2	2022-05-14 11:56:01	**Ammessa**
7755	mxnjc344	6.915,61	5	M	2	2022-05-14 12:07:53	**Ammessa**
7756	ua4zls41	6.105,71	5	M	2	2022-05-14 12:50:00	**Ammessa**
7757	cxfwyy6h	6.912,92	5	M	2	2022-05-14 14:05:42	**Ammessa**
7758	7mrnl4i8	6.644,31	5	M	2	2022-05-14 14:06:20	**Ammessa**
7759	ltgwqaef	6.193,25	5	M	2	2022-05-14 20:22:15	**Ammessa**
7760	upjhhgtz	6.959,46	5	M	2	2022-05-15 09:27:14	**Ammessa**
7761	jfcx96gw	6.978,70	5	M	2	2022-05-15 10:00:39	**Ammessa**
7762	tguqjmy9	6.759,87	5	M	2	2022-05-15 17:48:46	**Ammessa**
7763	3x0sxfkx	6.557,89	5	M	2	2022-05-15 20:32:54	**Ammessa**
7764	s41n6ylt	6.507,21	5	M	2	2022-05-15 20:41:44	**Ammessa**
7765	8k1uysf1	6.699,28	5	M	2	2022-05-16 08:22:24	**Ammessa**
7766	pfuowb6v	6.056,82	5	M	2	2022-05-16 09:32:14	**Ammessa**
7767	2kzu28pr	6.853,50	5	M	2	2022-05-16 11:18:36	**Ammessa**
7768	gqf4zmzr	6.803,01	5	M	2	2022-05-16 12:09:10	**Ammessa**
7769	32xbm58g	6.689,50	5	M	2	2022-05-16 12:11:44	**Ammessa**
7770	sah62fih	6.634,23	5	M	2	2022-05-16 14:10:58	**Ammessa**
7771	0eehz3cv	6.634,23	5	M	2	2022-05-16 14:52:44	**Ammessa**
7772	xnp3qsg3	6.283,04	5	M	2	2022-05-16 15:25:59	**Ammessa**
7773	531hxe8l	6.631,19	5	M	2	2022-05-16 17:02:34	**Ammessa**
7774	ee4lmmd2	6.103,52	5	M	2	2022-05-16 17:07:00	**Ammessa**
7775	ga9brxax	6.175,45	5	M	2	2022-05-16 17:12:35	**Ammessa**
7776	qv8n5k3x	6.550,25	5	M	2	2022-05-16 17:33:38	**Ammessa**
7777	uauyzqpy	6.550,25	5	M	2	2022-05-16 17:43:15	**Ammessa**
7778	wrpj3lv9	6.381,05	5	M	2	2022-05-16 17:45:58	**Ammessa**
7779	kb98a3cg	6.089,87	5	M	2	2022-05-16 17:47:56	**Ammessa**
7780	7bby2ssk	6.643,34	5	M	2	2022-05-16 17:48:17	**Ammessa**
7781	7kvsnmsx	6.381,05	5	M	2	2022-05-16 17:48:55	**Ammessa**
7782	hs4oozj9	6.342,30	5	M	2	2022-05-16 17:58:55	**Ammessa**

POR PUGLIA FESR - FSE 2014-2020. Asse X - Azione 10.2 "Interventi per il rafforzamento delle competenze di base". Avviso pubblico "Borse di studio per studenti delle scuole secondarie di secondo grado a.s. 2021-2022". CUP B31I22000690009. Codice MIR A1002.890.

ALLEGATO A) DELL'ATTO DIRIGENZIALE CODICE CIFRA: 162/DIR/2022/000255 DEL 29/11/2022

GRADUATORIA DEGLI AMMESSI AL BENEFICIO

Num	Cod_Pratica	ISEE	Punti_ISEE	Genere come da CF	Punti genere	Data e ora di trasmissione pratica	ESITO
7783	lbxyhyja	6.820,15	5	M	2	2022-05-16 18:16:18	**Ammessa**
7784	qz2jaz6h	6.490,24	5	M	2	2022-05-16 18:18:54	**Ammessa**
7785	yqwvxffp	6.916,27	5	M	2	2022-05-16 18:22:36	**Ammessa**
7786	xfdw9e3m	6.913,81	5	M	2	2022-05-16 18:32:22	**Ammessa**
7787	4smm47l5	6.561,30	5	M	2	2022-05-16 18:44:24	**Ammessa**
7788	92fc7azb	6.913,81	5	M	2	2022-05-16 18:45:02	**Ammessa**
7789	8exhchvz	6.475,02	5	M	2	2022-05-16 18:57:50	**Ammessa**
7790	i3k387t0	6.328,91	5	M	2	2022-05-16 18:59:00	**Ammessa**
7791	mwj3yq2w	6.431,98	5	M	2	2022-05-16 19:25:14	**Ammessa**
7792	6wq9o9hc	6.064,31	5	M	2	2022-05-16 19:32:13	**Ammessa**
7793	2xx0ft7r	6.847,93	5	M	2	2022-05-16 19:39:31	**Ammessa**
7794	767vjfk7	6.213,92	5	M	2	2022-05-16 19:51:55	**Ammessa**
7795	kcn4q5zn	6.962,49	5	M	2	2022-05-16 20:24:52	**Ammessa**
7796	r05u0cuh	6.835,51	5	M	2	2022-05-16 20:25:26	**Ammessa**
7797	4m2psk6j	6.572,20	5	M	2	2022-05-16 22:45:47	**Ammessa**
7798	3lsz9l77	6.653,66	5	M	2	2022-05-17 09:10:11	**Ammessa**
7799	lorilol4	6.558,13	5	M	2	2022-05-17 09:16:13	**Ammessa**
7800	lvxcsi5u	6.053,12	5	M	2	2022-05-17 09:27:57	**Ammessa**
7801	32bv90cg	6.615,88	5	M	2	2022-05-17 10:16:39	**Ammessa**
7802	2j41144z	6.942,09	5	M	2	2022-05-17 10:25:22	**Ammessa**
7803	w5vdjmhw	6.616,66	5	M	2	2022-05-17 10:28:36	**Ammessa**
7804	wkcgljhh	6.099,74	5	M	2	2022-05-17 10:37:14	**Ammessa**
7805	r9y8u3tx	6.865,20	5	M	2	2022-05-17 10:40:23	**Ammessa**
7806	ziu6np2l	6.786,77	5	M	2	2022-05-17 10:54:30	**Ammessa**
7807	zfz0mqrp	6.560,00	5	M	2	2022-05-17 11:18:43	**Ammessa**
7808	n4avkq2s	6.415,04	5	M	2	2022-05-17 11:34:00	**Ammessa**
7809	c8l4wczo	6.229,46	5	M	2	2022-05-17 11:46:40	**Ammessa**
7810	wyjx89lk	6.608,72	5	M	2	2022-05-17 12:11:10	**Ammessa**
7811	744ln2y4	6.772,03	5	M	2	2022-05-17 12:14:16	**Ammessa**
7812	a8ompuqp	6.772,03	5	M	2	2022-05-17 12:19:58	**Ammessa**
7813	g74mf42k	6.200,27	5	M	2	2022-05-17 12:21:32	**Ammessa**
7814	ph44tzxq	6.616,20	5	M	2	2022-05-17 12:53:43	**Ammessa**
7815	f97hx727	6.892,14	5	M	2	2022-05-17 15:07:59	**Ammessa**
7816	fcc5kokt	6.269,63	5	M	2	2022-05-17 15:17:46	**Ammessa**
7817	3fethakk	6.601,22	5	M	2	2022-05-17 16:35:13	**Ammessa**
7818	imf3lpqx	6.676,23	5	M	2	2022-05-17 16:41:17	**Ammessa**
7819	s7u6jec4	6.036,61	5	M	2	2022-05-17 17:16:42	**Ammessa**
7820	sxtdl7pl	6.456,47	5	M	2	2022-05-17 17:42:40	**Ammessa**
7821	n5lx26p0	6.959,09	5	M	2	2022-05-17 17:55:42	**Ammessa**
7822	042fff4l	6.616,47	5	M	2	2022-05-17 17:59:23	**Ammessa**
7823	t6j88do7	6.023,81	5	M	2	2022-05-17 18:06:42	**Ammessa**
7824	7dze5ejv	6.758,62	5	M	2	2022-05-17 18:15:09	**Ammessa**
7825	ycaekl2u	6.706,59	5	M	2	2022-05-17 18:42:44	**Ammessa**

POR PUGLIA FESR - FSE 2014-2020. Asse X - Azione 10.2 "Interventi per il rafforzamento delle competenze di base". Avviso pubblico "Borse di studio per studenti delle scuole secondarie di secondo grado a.s. 2021-2022". CUP B31I22000690009. Codice MIR A1002.890.

ALLEGATO A) DELL'ATTO DIRIGENZIALE CODICE CIFRA: 162/DIR/2022/000255 DEL 29/11/2022

GRADUATORIA DEGLI AMMESSI AL BENEFICIO

Num	Cod_Pratica	ISEE	Punti_ISEE	Genere come da CF	Punti genere	Data e ora di trasmissione pratica	ESITO
7826	zyde5qlw	6.015,04	5	M	2	2022-05-17 18:53:43	**Ammessa**
7827	wbnu31ay	6.101,46	5	M	2	2022-05-17 19:01:40	**Ammessa**
7828	3mdoq4rd	6.033,58	5	M	2	2022-05-17 19:06:57	**Ammessa**
7829	cmxafda9	6.468,15	5	M	2	2022-05-17 19:10:28	**Ammessa**
7830	y15u687d	6.244,66	5	M	2	2022-05-17 21:18:26	**Ammessa**
7831	tkytx1q5	6.944,41	5	M	2	2022-05-17 22:49:49	**Ammessa**
7832	bvjfrbat	6.847,52	5	M	2	2022-05-17 23:02:31	**Ammessa**
7833	s4dqeyhd	6.036,22	5	M	2	2022-05-18 08:48:06	**Ammessa**
7834	ydnsvzgz	6.582,44	5	M	2	2022-05-18 08:57:10	**Ammessa**
7835	1d445bxg	6.062,65	5	M	2	2022-05-18 10:03:48	**Ammessa**
7836	nykqhxne	6.984,55	5	M	2	2022-05-18 10:11:14	**Ammessa**
7837	l9eiq3vm	6.636,99	5	M	2	2022-05-18 10:12:29	**Ammessa**
7838	5cjbrnfa	6.636,99	5	M	2	2022-05-18 10:28:47	**Ammessa**
7839	n0cf4z8l	6.462,25	5	M	2	2022-05-18 10:34:44	**Ammessa**
7840	3e5bstef	6.090,11	5	M	2	2022-05-18 10:40:55	**Ammessa**
7841	sew4vgc0	6.085,00	5	M	2	2022-05-18 10:47:12	**Ammessa**
7842	2dlqfmpq	6.221,55	5	M	2	2022-05-18 11:43:10	**Ammessa**
7843	vdi6qpsm	6.105,07	5	M	2	2022-05-18 12:23:03	**Ammessa**
7844	9gjc66ir	6.625,31	5	M	2	2022-05-18 16:38:34	**Ammessa**
7845	jzv8gpsa	6.241,96	5	M	2	2022-05-18 17:10:09	**Ammessa**
7846	jw9zxumn	6.561,28	5	M	2	2022-05-18 17:27:06	**Ammessa**
7847	0awdrnff	6.240,98	5	M	2	2022-05-18 17:28:41	**Ammessa**
7848	kq2ount7	6.522,29	5	M	2	2022-05-18 17:29:16	**Ammessa**
7849	fh1sh1dy	6.995,51	5	M	2	2022-05-18 17:45:26	**Ammessa**
7850	j8yjueug	6.685,04	5	M	2	2022-05-18 17:47:50	**Ammessa**
7851	8v8dgk01	6.791,06	5	M	2	2022-05-18 17:56:43	**Ammessa**
7852	qzfxkbka	6.012,26	5	M	2	2022-05-18 18:26:18	**Ammessa**
7853	wci7xw7a	6.540,07	5	M	2	2022-05-18 18:36:41	**Ammessa**
7854	vsyf3c8b	6.060,41	5	M	2	2022-05-18 19:30:00	**Ammessa**
7855	zrtp9ov9	6.843,84	5	M	2	2022-05-18 19:34:23	**Ammessa**
7856	wcdd154r	6.502,42	5	M	2	2022-05-18 19:50:18	**Ammessa**
7857	xdfrtafw	6.086,95	5	M	2	2022-05-18 20:07:27	**Ammessa**
7858	ehbm755n	6.789,68	5	M	2	2022-05-18 20:10:23	**Ammessa**
7859	0h2wrkqo	6.412,37	5	M	2	2022-05-18 20:45:37	**Ammessa**
7860	yksoia0k	6.054,73	5	M	2	2022-05-18 22:56:27	**Ammessa**
7861	48neojl2	6.419,02	5	M	2	2022-05-19 09:23:03	**Ammessa**
7862	ycwwlv2y	6.375,72	5	M	2	2022-05-19 09:28:18	**Ammessa**
7863	kjcz2emo	6.375,72	5	M	2	2022-05-19 09:38:04	**Ammessa**
7864	w9dddyap	6.761,93	5	M	2	2022-05-19 09:48:27	**Ammessa**
7865	ipk6hr29	6.302,43	5	M	2	2022-05-19 10:04:48	**Ammessa**
7866	lrwh6ww2	6.584,62	5	M	2	2022-05-19 10:24:19	**Ammessa**
7867	esaoglt5	6.584,62	5	M	2	2022-05-19 10:30:17	**Ammessa**
7868	1dcutp1u	6.186,23	5	M	2	2022-05-19 11:09:13	**Ammessa**

POR PUGLIA FESR - FSE 2014-2020. Asse X - Azione 10.2 "Interventi per il rafforzamento delle competenze di base". Avviso pubblico "Borse di studio per studenti delle scuole secondarie di secondo grado a.s. 2021-2022". CUP B31I22000690009. Codice MIR A1002.890.

ALLEGATO A) DELL'ATTO DIRIGENZIALE CODICE CIFRA: 162/DIR/2022/000255 DEL 29/11/2022

GRADUATORIA DEGLI AMMESSI AL BENEFICIO

Num	Cod_Pratica	ISEE	Punti_ISEE	Genere come da CF	Punti genere	Data e ora di trasmissione pratica	ESITO
7869	ukjehddw	6.602,20	5	M	2	2022-05-19 11:11:48	**Ammessa**
7870	4hn1umw7	6.076,42	5	M	2	2022-05-19 11:21:27	**Ammessa**
7871	ywz5olmh	6.700,41	5	M	2	2022-05-19 11:22:37	**Ammessa**
7872	20ekdk24	6.343,02	5	M	2	2022-05-19 12:22:47	**Ammessa**
7873	jzgzuy2l	6.014,88	5	M	2	2022-05-19 12:37:22	**Ammessa**
7874	k4bxsb42	6.474,87	5	M	2	2022-05-19 12:46:13	**Ammessa**
7875	9083q7b3	6.313,84	5	M	2	2022-05-19 12:54:22	**Ammessa**
7876	q8x68cx3	6.655,77	5	M	2	2022-05-19 13:12:26	**Ammessa**
7877	ak2rr3bv	6.560,65	5	M	2	2022-05-19 13:44:42	**Ammessa**
7878	nlk2lhjj	6.819,42	5	M	2	2022-05-19 15:07:29	**Ammessa**
7879	x6f7flu9	6.657,53	5	M	2	2022-05-19 16:28:59	**Ammessa**
7880	nfy22w2c	6.326,28	5	M	2	2022-05-19 18:32:14	**Ammessa**
7881	ndkavhtw	6.394,50	5	M	2	2022-05-19 18:40:02	**Ammessa**
7882	b9nkm7mq	6.719,02	5	M	2	2022-05-19 18:51:07	**Ammessa**
7883	wvfhassm	6.977,40	5	M	2	2022-05-19 19:21:35	**Ammessa**
7884	gq37tkpr	6.234,38	5	M	2	2022-05-19 19:23:51	**Ammessa**
7885	6wtg1qla	6.694,25	5	M	2	2022-05-19 19:36:41	**Ammessa**
7886	jysd2tc4	6.455,64	5	M	2	2022-05-19 19:40:24	**Ammessa**
7887	g2sh7xnb	6.666,97	5	M	2	2022-05-19 19:45:28	**Ammessa**
7888	kkleacxm	6.445,18	5	M	2	2022-05-19 20:12:05	**Ammessa**
7889	rfs2wwrw	6.378,93	5	M	2	2022-05-19 20:57:35	**Ammessa**
7890	puddm62i	6.593,36	5	M	2	2022-05-19 21:17:09	**Ammessa**
7891	bfua4wp9	6.173,92	5	M	2	2022-05-19 22:35:47	**Ammessa**
7892	aznu19s6	6.766,53	5	M	2	2022-05-20 00:03:33	**Ammessa**
7893	kb1inae9	6.568,21	5	M	2	2022-05-20 09:06:27	**Ammessa**
7894	txkx9nqd	6.892,60	5	M	2	2022-05-20 09:56:08	**Ammessa**
7895	s6y0runa	6.258,77	5	M	2	2022-05-20 10:04:53	**Ammessa**
7896	9c4mg86i	6.572,68	5	M	2	2022-05-20 10:06:14	**Ammessa**
7897	yimxyawr	6.847,76	5	M	2	2022-05-20 10:34:34	**Ammessa**
7898	c1f79haw	6.423,01	5	M	2	2022-05-20 10:40:51	**Ammessa**
7899	c0by4n15	6.598,62	5	M	2	2022-05-20 10:52:36	**Ammessa**
7900	wgucfqci	6.001,94	5	M	2	2022-05-20 11:10:24	**Ammessa**
7901	y7uhotuk	6.884,90	5	M	2	2022-05-20 11:21:46	**Ammessa**
7902	mr160vfk	6.649,77	5	M	2	2022-05-20 11:24:36	**Ammessa**
7903	1ub6m3zo	6.544,52	5	M	2	2022-05-20 11:38:54	**Ammessa**
7904	9vt92pfv	6.885,96	5	M	2	2022-05-20 12:27:54	**Ammessa**
7905	fiw6sjd3	6.068,63	5	M	2	2022-05-20 13:34:14	**Ammessa**
7906	gsmhu4xj	6.181,46	5	M	2	2022-05-20 14:59:48	**Ammessa**
7907	sc12nab5	6.529,76	5	M	2	2022-05-20 15:19:42	**Ammessa**
7908	aykrs1ho	6.275,22	5	M	2	2022-05-20 15:54:47	**Ammessa**
7909	5zbfthmn	6.486,44	5	M	2	2022-05-20 16:34:51	**Ammessa**
7910	nybciy6d	6.900,94	5	M	2	2022-05-20 17:52:28	**Ammessa**
7911	m1hrqlew	6.844,39	5	M	2	2022-05-20 17:57:01	**Ammessa**

POR PUGLIA FESR - FSE 2014-2020. Asse X - Azione 10.2 "Interventi per il rafforzamento delle competenze di base". Avviso pubblico "Borse di studio per studenti delle scuole secondarie di secondo grado a.s. 2021-2022". CUP B31I22000690009. Codice MIR A1002.890.

ALLEGATO A) DELL'ATTO DIRIGENZIALE CODICE CIFRA: 162/DIR/2022/000255 DEL 29/11/2022

GRADUATORIA DEGLI AMMESSI AL BENEFICIO

Num	Cod_Pratica	ISEE	Punti_ISEE	Genere come da CF	Punti genere	Data e ora di trasmissione pratica	ESITO
7912	gc5c8zpl	6.275,78	5	M	2	2022-05-20 18:11:21	**Ammessa**
7913	a1qu7c61	6.711,93	5	M	2	2022-05-20 18:26:51	**Ammessa**
7914	pv9erd5l	6.794,93	5	M	2	2022-05-20 18:32:33	**Ammessa**
7915	zhgbhio0	6.603,01	5	M	2	2022-05-20 19:06:17	**Ammessa**
7916	83ny64gp	6.099,60	5	M	2	2022-05-20 19:32:44	**Ammessa**
7917	prhoo7si	6.653,82	5	M	2	2022-05-20 19:57:59	**Ammessa**
7918	yopvum8l	6.340,00	5	M	2	2022-05-20 20:30:23	**Ammessa**
7919	i006ywkp	6.386,28	5	M	2	2022-05-20 20:58:51	**Ammessa**
7920	pjp1ibeb	6.340,00	5	M	2	2022-05-20 21:11:23	**Ammessa**
7921	hpslzkmu	6.746,17	5	M	2	2022-05-20 21:43:52	**Ammessa**
7922	ee2x82oz	6.385,59	5	M	2	2022-05-21 12:32:45	**Ammessa**
7923	k6gc9zt8	6.410,29	5	M	2	2022-05-21 13:54:44	**Ammessa**
7924	flc05vb1	6.060,41	5	M	2	2022-05-21 15:08:16	**Ammessa**
7925	x70ttnu4	6.498,20	5	M	2	2022-05-21 21:51:53	**Ammessa**
7926	26w5g16z	6.347,89	5	M	2	2022-05-22 00:01:48	**Ammessa**
7927	qnv89ts4	6.621,35	5	M	2	2022-05-22 13:14:42	**Ammessa**
7928	dxs9mn5m	6.621,35	5	M	2	2022-05-22 13:25:19	**Ammessa**
7929	ic2edhv2	6.560,30	5	M	2	2022-05-22 15:38:11	**Ammessa**
7930	ug3xwmla	6.582,53	5	M	2	2022-05-22 18:46:01	**Ammessa**
7931	k0z0vyiy	6.129,83	5	M	2	2022-05-22 19:23:41	**Ammessa**
7932	nprt7rqm	6.970,03	5	M	2	2022-05-22 19:35:04	**Ammessa**
7933	bydxwx7k	6.970,03	5	M	2	2022-05-22 19:47:23	**Ammessa**
7934	xgh4r56m	6.260,04	5	M	2	2022-05-22 19:56:47	**Ammessa**
7935	r5hbfnki	6.199,02	5	M	2	2022-05-22 20:39:17	**Ammessa**
7936	yc53iqfs	6.630,20	5	M	2	2022-05-23 08:38:14	**Ammessa**
7937	syoocyqu	6.811,24	5	M	2	2022-05-23 09:59:12	**Ammessa**
7938	s9bg1inp	6.565,94	5	M	2	2022-05-23 10:40:36	**Ammessa**
7939	uco00qvc	6.896,84	5	M	2	2022-05-23 10:57:57	**Ammessa**
7940	axta54l2	6.969,08	5	M	2	2022-05-23 11:02:07	**Ammessa**
7941	dt643d56	6.992,85	5	M	2	2022-05-23 11:10:29	**Ammessa**
7942	id5h7g72	6.491,57	5	M	2	2022-05-23 11:17:27	**Ammessa**
7943	w7dlgczh	6.860,29	5	M	2	2022-05-23 11:39:22	**Ammessa**
7944	b24sh44u	6.874,26	5	M	2	2022-05-23 11:47:28	**Ammessa**
7945	ay6tia14	6.325,54	5	M	2	2022-05-23 11:53:11	**Ammessa**
7946	9n9bncrp	6.242,25	5	M	2	2022-05-23 11:58:01	**Ammessa**
7947	hcpcwx9b	6.858,56	5	M	2	2022-05-23 12:00:53	**Ammessa**
7948	hk759ukr	6.958,89	5	M	2	2022-05-23 12:02:24	**Ammessa**
7949	9816l9js	6.074,63	5	M	2	2022-05-23 12:27:54	**Ammessa**
7950	zulzmeq8	6.991,11	5	M	2	2022-05-23 12:35:50	**Ammessa**
7951	3it22czj	6.919,57	5	M	2	2022-05-23 13:04:15	**Ammessa**
7952	nwwgh8io	6.029,41	5	M	2	2022-05-23 13:47:34	**Ammessa**
7953	m4rr05d8	6.367,78	5	M	2	2022-05-23 15:05:13	**Ammessa**
7954	y4c6gbak	6.248,62	5	M	2	2022-05-23 15:44:46	**Ammessa**

POR PUGLIA FESR - FSE 2014-2020. Asse X - Azione 10.2 "Interventi per il rafforzamento delle competenze di base". Avviso pubblico "Borse di studio per studenti delle scuole secondarie di secondo grado a.s. 2021-2022". CUP B31I22000690009. Codice MIR A1002.890.

ALLEGATO A) DELL'ATTO DIRIGENZIALE CODICE CIFRA: 162/DIR/2022/000255 DEL 29/11/2022

GRADUATORIA DEGLI AMMESSI AL BENEFICIO

Num	Cod_Pratica	ISEE	Punti_ISEE	Genere come da CF	Punti genere	Data e ora di trasmissione pratica	ESITO
7955	m9l3dmhd	6.100,53	5	M	2	2022-05-23 17:09:42	**Ammessa**
7956	e4gwq3gk	6.660,98	5	M	2	2022-05-23 17:10:21	**Ammessa**
7957	3xpkdvvi	6.176,02	5	M	2	2022-05-23 17:37:11	**Ammessa**
7958	y3d31mt3	6.493,92	5	M	2	2022-05-23 18:01:44	**Ammessa**
7959	nd8tabbq	6.652,91	5	M	2	2022-05-23 18:36:48	**Ammessa**
7960	5an4grwu	6.032,13	5	M	2	2022-05-23 19:18:10	**Ammessa**
7961	dwbvphqz	6.128,94	5	M	2	2022-05-23 19:29:13	**Ammessa**
7962	7lqscagh	6.126,32	5	M	2	2022-05-23 20:00:31	**Ammessa**
7963	jvvst2la	6.110,60	5	M	2	2022-05-23 20:05:25	**Ammessa**
7964	6m0b2uke	6.172,26	5	M	2	2022-05-23 20:08:29	**Ammessa**
7965	315gl7r7	6.816,46	5	M	2	2022-05-23 20:24:19	**Ammessa**
7966	c76hb8xb	6.578,50	5	M	2	2022-05-24 11:26:30	**Ammessa**
7967	vgozp1qa	6.846,38	5	M	2	2022-05-24 12:01:54	**Ammessa**
7968	f6cs6x12	6.767,32	5	M	2	2022-05-24 13:04:14	**Ammessa**
7969	7s9t0doy	6.637,40	5	M	2	2022-05-24 13:32:57	**Ammessa**
7970	pmev3ivt	6.501,97	5	M	2	2022-05-24 14:02:50	**Ammessa**
7971	1y654oah	6.919,71	5	M	2	2022-05-24 14:29:07	**Ammessa**
7972	0xk1wi3p	6.561,27	5	M	2	2022-05-24 14:41:03	**Ammessa**
7973	sy0jhyls	6.569,19	5	M	2	2022-05-24 15:44:16	**Ammessa**
7974	ml2997p0	6.044,26	5	M	2	2022-05-24 16:53:36	**Ammessa**
7975	58uezxer	6.578,78	5	M	2	2022-05-24 16:55:00	**Ammessa**
7976	6zjalgsy	6.155,09	5	M	2	2022-05-24 17:09:39	**Ammessa**
7977	y6a104b7	6.094,35	5	M	2	2022-05-24 17:21:29	**Ammessa**
7978	rmn076nn	6.407,63	5	M	2	2022-05-24 17:28:25	**Ammessa**
7979	zfb1c9sp	6.214,72	5	M	2	2022-05-24 18:16:24	**Ammessa**
7980	ulkojlw5	6.474,96	5	M	2	2022-05-24 18:31:00	**Ammessa**
7981	6mv79l7i	6.985,80	5	M	2	2022-05-24 18:31:00	**Ammessa**
7982	ftq3k28q	6.783,80	5	M	2	2022-05-24 18:58:21	**Ammessa**
7983	xrmgleqt	6.361,65	5	M	2	2022-05-24 19:01:55	**Ammessa**
7984	hezkrdvn	6.633,31	5	M	2	2022-05-24 19:22:29	**Ammessa**
7985	wjxkui0g	6.806,36	5	M	2	2022-05-24 19:31:14	**Ammessa**
7986	88lnmflz	6.846,77	5	M	2	2022-05-24 20:05:15	**Ammessa**
7987	7095mri2	6.846,77	5	M	2	2022-05-24 20:12:53	**Ammessa**
7988	ikdc8og8	6.070,22	5	M	2	2022-05-24 20:32:22	**Ammessa**
7989	slw251qy	6.285,84	5	M	2	2022-05-24 21:26:32	**Ammessa**
7990	4kj9zy63	6.114,96	5	M	2	2022-05-25 09:42:02	**Ammessa**
7991	b4ofs46d	6.114,96	5	M	2	2022-05-25 09:47:39	**Ammessa**
7992	zhgd2e85	6.842,01	5	M	2	2022-05-25 09:51:46	**Ammessa**
7993	wvh69a4g	6.863,11	5	M	2	2022-05-25 10:13:03	**Ammessa**
7994	lfxehrmi	6.009,41	5	M	2	2022-05-25 10:32:31	**Ammessa**
7995	y530dcgc	6.471,07	5	M	2	2022-05-25 10:58:50	**Ammessa**
7996	sdio30st	6.823,36	5	M	2	2022-05-25 11:04:22	**Ammessa**
7997	5io9sasq	6.481,47	5	M	2	2022-05-25 11:18:18	**Ammessa**

POR PUGLIA FESR - FSE 2014-2020. Asse X - Azione 10.2 "Interventi per il rafforzamento delle competenze di base". Avviso pubblico "Borse di studio per studenti delle scuole secondarie di secondo grado a.s. 2021-2022". CUP B31I22000690009. Codice MIR A1002.890.

ALLEGATO A) DELL'ATTO DIRIGENZIALE CODICE CIFRA: 162/DIR/2022/000255 DEL 29/11/2022

GRADUATORIA DEGLI AMMESSI AL BENEFICIO

Num	Cod_Pratica	ISEE	Punti_ISEE	Genere come da CF	Punti genere	Data e ora di trasmissione pratica	ESITO
7998	xfzmlt2s	6.892,39	5	M	2	2022-05-25 11:41:16	**Ammessa**
7999	nmuu9t1n	6.829,02	5	M	2	2022-05-25 11:51:24	**Ammessa**
8000	wi0v3ipj	6.275,88	5	M	2	2022-05-25 11:52:59	**Ammessa**
8001	rbj6z1rz	6.840,88	5	M	2	2022-05-25 11:56:53	**Ammessa**
8002	c6cxkthf	6.966,63	5	M	2	2022-05-25 12:01:12	**Ammessa**
8003	paiolxf3	6.939,41	5	M	2	2022-05-25 12:20:17	**Ammessa**
8004	pop7zvn0	6.318,56	5	M	2	2022-05-25 12:21:50	**Ammessa**
8005	nkukrf46	6.910,62	5	M	2	2022-05-25 15:35:33	**Ammessa**
8006	ltjnyjbk	6.593,74	5	M	2	2022-05-25 18:14:37	**Ammessa**
8007	po6qjbke	6.289,92	5	M	2	2022-05-25 18:23:53	**Ammessa**
8008	02k6821n	6.351,01	5	M	2	2022-05-25 18:25:39	**Ammessa**
8009	mmnijg31	6.619,62	5	M	2	2022-05-25 19:01:49	**Ammessa**
8010	fazrykep	6.700,91	5	M	2	2022-05-25 19:10:19	**Ammessa**
8011	bbic5e3g	6.924,18	5	M	2	2022-05-25 19:12:13	**Ammessa**
8012	6oyspl82	6.545,12	5	M	2	2022-05-25 19:52:25	**Ammessa**
8013	n3bglfq5	6.997,48	5	M	2	2022-05-25 20:03:33	**Ammessa**
8014	zvnt5sza	6.713,67	5	M	2	2022-05-25 21:45:20	**Ammessa**
8015	nzqv0rea	6.828,75	5	M	2	2022-05-25 23:23:30	**Ammessa**
8016	g5uecsnq	6.828,75	5	M	2	2022-05-25 23:36:26	**Ammessa**
8017	y5zou2br	6.531,21	5	M	2	2022-05-26 09:07:58	**Ammessa**
8018	1338ct7s	6.798,58	5	M	2	2022-05-26 09:24:20	**Ammessa**
8019	cpii1xs2	6.101,54	5	M	2	2022-05-26 10:06:50	**Ammessa**
8020	wts5t1xj	6.468,16	5	M	2	2022-05-26 10:11:23	**Ammessa**
8021	huepfe2z	6.533,93	5	M	2	2022-05-26 10:26:32	**Ammessa**
8022	akvvem9k	6.686,97	5	M	2	2022-05-26 12:09:22	**Ammessa**
8023	7wh0ioj3	6.765,37	5	M	2	2022-05-26 17:32:08	**Ammessa**
8024	evp12kfl	6.692,72	5	M	2	2022-05-26 17:53:04	**Ammessa**
8025	aizwevp6	6.021,90	5	M	2	2022-05-26 18:21:48	**Ammessa**
8026	9bki4zi9	6.030,88	5	M	2	2022-05-26 18:28:21	**Ammessa**
8027	ar7b8qal	6.119,51	5	M	2	2022-05-26 18:54:18	**Ammessa**
8028	18v0wnl2	6.331,85	5	M	2	2022-05-26 18:59:36	**Ammessa**
8029	gi6hkspe	6.275,87	5	M	2	2022-05-26 19:00:30	**Ammessa**
8030	rv8gcbs7	6.074,02	5	M	2	2022-05-26 19:47:29	**Ammessa**
8031	wrz1ffc1	6.964,95	5	M	2	2022-05-26 19:56:04	**Ammessa**
8032	mgnowt4z	6.073,12	5	M	2	2022-05-26 21:10:11	**Ammessa**
8033	tp44ctq6	6.542,96	5	M	2	2022-05-26 21:11:50	**Ammessa**
8034	e5wdlmfs	6.661,12	5	M	2	2022-05-26 21:24:26	**Ammessa**
8035	2ittx2cd	6.456,18	5	M	2	2022-05-26 21:34:32	**Ammessa**
8036	bc9o6tdd	6.486,44	5	M	2	2022-05-27 10:27:58	**Ammessa**
8037	pzbn5jkq	6.748,84	5	M	2	2022-05-27 11:12:50	**Ammessa**
8038	rr0bsqoj	6.752,10	5	M	2	2022-05-27 11:39:49	**Ammessa**
8039	vq188jis	6.330,18	5	M	2	2022-05-27 11:52:17	**Ammessa**
8040	wt60ufzn	6.632,56	5	M	2	2022-05-27 11:55:39	**Ammessa**

POR PUGLIA FESR - FSE 2014-2020. Asse X - Azione 10.2 "Interventi per il rafforzamento delle competenze di base". Avviso pubblico "Borse di studio per studenti delle scuole secondarie di secondo grado a.s. 2021-2022". CUP B31I22000690009. Codice MIR A1002.890.

ALLEGATO A) DELL'ATTO DIRIGENZIALE CODICE CIFRA: 162/DIR/2022/000255 DEL 29/11/2022

GRADUATORIA DEGLI AMMESSI AL BENEFICIO

Num	Cod_Pratica	ISEE	Punti_ISEE	Genere come da CF	Punti genere	Data e ora di trasmissione pratica	ESITO
8041	88uvqkx8	6.876,73	5	M	2	2022-05-27 12:14:43	**Ammessa**
8042	9nhpsrdq	6.334,42	5	M	2	2022-05-27 12:38:15	**Ammessa**
8043	qdyzuqo8	6.635,37	5	M	2	2022-05-27 12:44:48	**Ammessa**
8044	nvv6i5jf	6.934,25	5	M	2	2022-05-27 14:03:27	**Ammessa**
8045	7zs4qmwe	6.154,58	5	M	2	2022-05-27 14:35:10	**Ammessa**
8046	76zt9zbs	6.863,43	5	M	2	2022-05-27 15:25:24	**Ammessa**
8047	tfwgdok6	6.879,41	5	M	2	2022-05-27 17:10:58	**Ammessa**
8048	s2f8wz57	6.341,66	5	M	2	2022-05-27 18:02:09	**Ammessa**
8049	2pbs7q7o	6.121,24	5	M	2	2022-05-27 18:03:50	**Ammessa**
8050	uvlslgof	6.604,09	5	M	2	2022-05-27 18:10:56	**Ammessa**
8051	tyulhp1i	6.866,29	5	M	2	2022-05-27 18:19:25	**Ammessa**
8052	7030b6u8	6.623,81	5	M	2	2022-05-27 18:52:43	**Ammessa**
8053	pk0dykak	6.828,92	5	M	2	2022-05-27 18:57:26	**Ammessa**
8054	p63djgp7	6.790,77	5	M	2	2022-05-27 19:12:04	**Ammessa**
8055	fzvetutc	6.968,54	5	M	2	2022-05-27 19:34:30	**Ammessa**
8056	wy5wskdh	6.321,30	5	M	2	2022-05-27 20:11:48	**Ammessa**
8057	3ro8d02e	6.160,81	5	M	2	2022-05-27 21:33:25	**Ammessa**
8058	1sg97f1d	6.685,71	5	M	2	2022-05-27 22:37:53	**Ammessa**
8059	8sz180rd	6.194,42	5	M	2	2022-05-28 13:52:00	**Ammessa**
8060	9k2ro5ej	6.834,72	5	M	2	2022-05-28 14:27:37	**Ammessa**
8061	0j29l0ds	6.924,87	5	M	2	2022-05-28 16:47:56	**Ammessa**
8062	jtki98tj	6.721,07	5	M	2	2022-05-28 19:43:12	**Ammessa**
8063	lj0zu6x7	6.281,57	5	M	2	2022-05-29 10:14:05	**Ammessa**
8064	5lce0y4t	6.184,55	5	M	2	2022-05-29 17:10:39	**Ammessa**
8065	pqmbt06y	6.669,11	5	M	2	2022-05-29 18:18:02	**Ammessa**
8066	1295rx0y	6.264,39	5	M	2	2022-05-29 19:43:15	**Ammessa**
8067	3nxjzyrt	6.264,39	5	M	2	2022-05-29 19:55:33	**Ammessa**
8068	wvb4ryg7	6.680,39	5	M	2	2022-05-29 20:59:03	**Ammessa**
8069	azi1lpym	6.086,32	5	M	2	2022-05-30 10:08:49	**Ammessa**
8070	2rrvuj6m	6.442,53	5	M	2	2022-05-30 11:07:46	**Ammessa**
8071	0xx09f49	6.260,85	5	M	2	2022-05-30 11:31:14	**Ammessa**
8072	n8wwth7r	6.899,27	5	M	2	2022-05-30 12:00:38	**Ammessa**
8073	wotcqpt4	6.263,61	5	M	2	2022-05-30 12:05:19	**Ammessa**
8074	7woxg4qt	6.397,07	5	M	2	2022-05-30 13:17:15	**Ammessa**
8075	vjnk8j53	6.778,73	5	M	2	2022-05-30 15:53:03	**Ammessa**
8076	i629hcfc	6.910,12	5	M	2	2022-05-30 16:51:36	**Ammessa**
8077	hfjjsyng	6.329,32	5	M	2	2022-05-30 17:42:37	**Ammessa**
8078	rby1g0xh	6.998,29	5	M	2	2022-05-30 17:43:07	**Ammessa**
8079	mxjiez6j	6.859,69	5	M	2	2022-05-30 18:01:09	**Ammessa**
8080	jes3gten	6.485,44	5	M	2	2022-05-30 18:29:28	**Ammessa**
8081	2nlzkk8i	6.909,43	5	M	2	2022-05-30 19:00:29	**Ammessa**
8082	20cmg27q	6.553,68	5	M	2	2022-05-30 19:14:44	**Ammessa**
8083	wuk5hxs1	6.729,78	5	M	2	2022-05-30 20:08:12	**Ammessa**

POR PUGLIA FESR - FSE 2014-2020. Asse X - Azione 10.2 "Interventi per il rafforzamento delle competenze di base". Avviso pubblico "Borse di studio per studenti delle scuole secondarie di secondo grado a.s. 2021-2022". CUP B31I22000690009. Codice MIR A1002.890.

ALLEGATO A) DELL'ATTO DIRIGENZIALE CODICE CIFRA: 162/DIR/2022/000255 DEL 29/11/2022

GRADUATORIA DEGLI AMMESSI AL BENEFICIO

Num	Cod_Pratica	ISEE	Punti_ISEE	Genere come da CF	Punti genere	Data e ora di trasmissione pratica	ESITO
8084	ct39w1ud	6.857,10	5	M	2	2022-05-30 20:09:23	**Ammessa**
8085	tbf1i3gc	6.393,26	5	M	2	2022-05-30 20:17:59	**Ammessa**
8086	3j1tafnq	6.249,02	5	M	2	2022-05-30 21:01:09	**Ammessa**
8087	a8fk1a71	6.777,77	5	M	2	2022-05-30 21:16:43	**Ammessa**
8088	kz75qjdd	6.269,51	5	M	2	2022-05-30 21:17:30	**Ammessa**
8089	zgrvxs3s	6.878,92	5	M	2	2022-05-31 09:30:06	**Ammessa**
8090	u17900tr	6.691,98	5	M	2	2022-05-31 09:43:00	**Ammessa**
8091	q8kyspk5	6.762,44	5	M	2	2022-05-31 10:18:37	**Ammessa**
8092	ib4ezhg5	6.971,70	5	M	2	2022-05-31 11:04:12	**Ammessa**
8093	lud0h2u3	6.291,37	5	M	2	2022-05-31 11:58:12	**Ammessa**
8094	2gjybtii	6.040,05	5	M	2	2022-05-31 12:02:57	**Ammessa**
8095	6wq8b5os	6.291,37	5	M	2	2022-05-31 12:03:08	**Ammessa**
8096	5ohu9a6c	6.859,98	5	M	2	2022-05-31 12:09:00	**Ammessa**
8097	yuwv97rc	6.023,58	5	M	2	2022-05-31 12:14:34	**Ammessa**
8098	wapqpti0	6.132,39	5	M	2	2022-05-31 14:04:26	**Ammessa**
8099	3l2fguk0	6.748,28	5	M	2	2022-05-31 16:40:52	**Ammessa**
8100	09x735ux	6.983,71	5	M	2	2022-05-31 17:41:00	**Ammessa**
8101	xvsbn06v	6.134,91	5	M	2	2022-05-31 18:08:38	**Ammessa**
8102	vcn43egj	6.134,91	5	M	2	2022-05-31 18:13:47	**Ammessa**
8103	b4zt4sse	6.327,39	5	M	2	2022-05-31 18:24:13	**Ammessa**
8104	3d8blmto	6.508,46	5	M	2	2022-05-31 18:25:50	**Ammessa**
8105	59acggnh	6.532,62	5	M	2	2022-05-31 18:37:09	**Ammessa**
8106	jycmeifp	6.431,28	5	M	2	2022-05-31 19:20:27	**Ammessa**
8107	pwrh4r1s	6.329,93	5	M	2	2022-05-31 20:01:01	**Ammessa**
8108	7aybzvz7	6.337,81	5	M	2	2022-05-31 20:05:03	**Ammessa**
8109	p6icllvu	6.324,83	5	M	2	2022-05-31 23:03:22	**Ammessa**
8110	p4mdk4gz	6.230,53	5	M	2	2022-06-01 00:23:30	**Ammessa**
8111	omvd6zlz	6.510,03	5	M	2	2022-06-01 10:17:38	**Ammessa**
8112	hdseniio	6.406,23	5	M	2	2022-06-01 11:25:04	**Ammessa**
8113	93sjkq8y	6.687,08	5	M	2	2022-06-01 11:41:48	**Ammessa**
8114	4k9pmaxh	6.551,96	5	M	2	2022-06-01 11:51:08	**Ammessa**
8115	4q5eqh9l	6.750,43	5	M	2	2022-06-01 13:05:26	**Ammessa**
8116	85572847	6.368,17	5	M	2	2022-06-01 13:27:02	**Ammessa**
8117	bytg5cvf	6.024,64	5	M	2	2022-06-01 15:10:29	**Ammessa**
8118	1w5tqbfc	6.051,48	5	M	2	2022-06-01 17:00:42	**Ammessa**
8119	9lve2gcc	6.943,42	5	M	2	2022-06-01 17:06:20	**Ammessa**
8120	fcvhvcjs	6.137,52	5	M	2	2022-06-01 17:42:49	**Ammessa**
8121	sxg1y926	6.474,55	5	M	2	2022-06-01 18:09:47	**Ammessa**
8122	c2brbkb4	6.427,07	5	M	2	2022-06-01 18:23:30	**Ammessa**
8123	9ajtiv4j	6.497,97	5	M	2	2022-06-01 18:29:09	**Ammessa**
8124	dqq4nzjo	6.122,95	5	M	2	2022-06-01 18:46:07	**Ammessa**
8125	qijb4wzq	6.380,89	5	M	2	2022-06-01 19:05:14	**Ammessa**
8126	vxstj5c3	6.108,92	5	M	2	2022-06-01 19:08:46	**Ammessa**

POR PUGLIA FESR - FSE 2014-2020. Asse X - Azione 10.2 "Interventi per il rafforzamento delle competenze di base". Avviso pubblico "Borse di studio per studenti delle scuole secondarie di secondo grado a.s. 2021-2022". CUP B31I22000690009. Codice MIR A1002.890.

ALLEGATO A) DELL'ATTO DIRIGENZIALE CODICE CIFRA: 162/DIR/2022/000255 DEL 29/11/2022

GRADUATORIA DEGLI AMMESSI AL BENEFICIO

Num	Cod_Pratica	ISEE	Punti_ISEE	Genere come da CF	Punti genere	Data e ora di trasmissione pratica	ESITO
8127	0qwkuvbd	6.562,76	5	M	2	2022-06-01 19:10:38	**Ammessa**
8128	ct6rykz3	6.862,10	5	M	2	2022-06-01 20:28:46	**Ammessa**
8129	gs7bugu9	6.678,72	5	M	2	2022-06-02 00:53:49	**Ammessa**
8130	5idj0u8b	6.102,48	5	M	2	2022-06-02 10:54:24	**Ammessa**
8131	swdrp174	6.871,64	5	M	2	2022-06-02 11:04:07	**Ammessa**
8132	xpm5ggfq	6.871,64	5	M	2	2022-06-02 11:10:01	**Ammessa**
8133	wfc3jyvx	6.323,72	5	M	2	2022-06-02 11:29:54	**Ammessa**
8134	acyyg973	6.977,44	5	M	2	2022-06-02 12:19:52	**Ammessa**
8135	vwqo52c1	6.429,92	5	M	2	2022-06-02 13:13:46	**Ammessa**
8136	op7a9e56	6.896,45	5	M	2	2022-06-02 14:09:37	**Ammessa**
8137	igcrvp8e	6.896,45	5	M	2	2022-06-02 14:15:56	**Ammessa**
8138	l3hx3kg2	6.896,45	5	M	2	2022-06-02 14:21:11	**Ammessa**
8139	io97rcfx	6.896,45	5	M	2	2022-06-02 14:25:44	**Ammessa**
8140	jrv4u0ca	6.914,06	5	M	2	2022-06-02 15:02:10	**Ammessa**
8141	nulrsycm	6.258,57	5	M	2	2022-06-02 17:34:03	**Ammessa**
8142	ix1advlb	6.998,13	5	M	2	2022-06-03 10:51:39	**Ammessa**
8143	41d7nk6g	6.029,27	5	M	2	2022-06-03 11:34:36	**Ammessa**
8144	coojborp	6.152,15	5	M	2	2022-06-03 11:43:40	**Ammessa**
8145	ov1imugj	6.684,85	5	M	2	2022-06-03 11:57:55	**Ammessa**
8146	fsozlwdd	6.448,30	5	M	2	2022-06-03 17:24:20	**Ammessa**
8147	378ii55l	6.013,66	5	M	2	2022-06-03 17:34:55	**Ammessa**
8148	4jm8x49a	6.486,07	5	M	2	2022-06-03 18:07:39	**Ammessa**
8149	snymh0e3	6.455,49	5	M	2	2022-06-03 18:33:41	**Ammessa**
8150	8n38z3so	6.394,31	5	M	2	2022-06-03 18:59:41	**Ammessa**
8151	12zppm2l	6.905,61	5	M	2	2022-06-03 19:00:05	**Ammessa**
8152	7br25xoc	6.137,40	5	M	2	2022-06-03 19:49:44	**Ammessa**
8153	z5bxzb0m	6.411,73	5	M	2	2022-06-03 19:49:48	**Ammessa**
8154	04fh58q6	6.456,47	5	M	2	2022-06-03 20:01:35	**Ammessa**
8155	2dazapmj	6.697,77	5	M	2	2022-06-03 20:04:40	**Ammessa**
8156	naz9c3j9	6.448,38	5	M	2	2022-06-03 23:23:27	**Ammessa**
8157	l6l70qgx	6.912,44	5	M	2	2022-06-04 09:59:32	**Ammessa**
8158	5fc0feui	6.301,20	5	M	2	2022-06-04 11:30:09	**Ammessa**
8159	2iiau7u2	6.248,53	5	M	2	2022-06-04 11:53:40	**Ammessa**
8160	ch3vhuk1	6.083,04	5	M	2	2022-06-04 12:01:07	**Ammessa**
8161	u7fbgdi1	6.692,88	5	M	2	2022-06-04 14:16:43	**Ammessa**
8162	z9b85soj	6.818,86	5	M	2	2022-06-04 18:51:33	**Ammessa**
8163	thtejek0	6.052,37	5	M	2	2022-06-04 19:28:37	**Ammessa**
8164	dtrxinui	6.153,01	5	M	2	2022-06-04 21:02:23	**Ammessa**
8165	68vafe5o	6.787,75	5	M	2	2022-06-05 11:46:23	**Ammessa**
8166	dd722fjy	6.843,27	5	M	2	2022-06-05 11:58:09	**Ammessa**
8167	f09q5nj1	6.715,29	5	M	2	2022-06-05 16:29:58	**Ammessa**
8168	isy1doj3	6.827,35	5	M	2	2022-06-05 17:51:04	**Ammessa**
8169	lpv5cwgu	6.183,02	5	M	2	2022-06-06 08:55:38	**Ammessa**

POR PUGLIA FESR - FSE 2014-2020. Asse X - Azione 10.2 "Interventi per il rafforzamento delle competenze di base". Avviso pubblico "Borse di studio per studenti delle scuole secondarie di secondo grado a.s. 2021-2022". CUP B31I22000690009. Codice MIR A1002.890.

ALLEGATO A) DELL'ATTO DIRIGENZIALE CODICE CIFRA: 162/DIR/2022/000255 DEL 29/11/2022

GRADUATORIA DEGLI AMMESSI AL BENEFICIO

Num	Cod_Pratica	ISEE	Punti_ISEE	Genere come da CF	Punti genere	Data e ora di trasmissione pratica	ESITO
8170	hibq1ipy	6.133,50	5	M	2	2022-06-06 10:13:55	**Ammessa**
8171	dk0cr597	6.855,30	5	M	2	2022-06-06 10:14:46	**Ammessa**
8172	wsx69ird	6.741,83	5	M	2	2022-06-06 10:17:27	**Ammessa**
8173	bn00dzli	6.008,28	5	M	2	2022-06-06 10:19:46	**Ammessa**
8174	zqsnga6s	6.008,28	5	M	2	2022-06-06 10:27:11	**Ammessa**
8175	86jsg9vd	6.850,00	5	M	2	2022-06-06 10:29:00	**Ammessa**
8176	ko5qt5v2	6.271,41	5	M	2	2022-06-06 10:52:38	**Ammessa**
8177	a5qpj4pw	6.767,37	5	M	2	2022-06-06 11:09:44	**Ammessa**
8178	nyqbvoho	6.081,55	5	M	2	2022-06-06 11:30:59	**Ammessa**
8179	rz7fleto	6.031,24	5	M	2	2022-06-06 11:56:51	**Ammessa**
8180	7arojn2b	6.046,44	5	M	2	2022-06-06 12:06:04	**Ammessa**
8181	0ot6r1au	6.046,44	5	M	2	2022-06-06 12:18:13	**Ammessa**
8182	k7ppzjq9	6.593,25	5	M	2	2022-06-06 12:20:11	**Ammessa**
8183	bn5h05ao	6.449,51	5	M	2	2022-06-06 12:25:10	**Ammessa**
8184	ea0xoelt	6.801,20	5	M	2	2022-06-06 13:55:59	**Ammessa**
8185	baqgaj4m	6.969,40	5	M	2	2022-06-06 16:11:06	**Ammessa**
8186	wv8mwamc	6.919,84	5	M	2	2022-06-06 16:50:53	**Ammessa**
8187	t7nvi4i5	6.416,67	5	M	2	2022-06-06 17:13:59	**Ammessa**
8188	ne14rsww	6.592,49	5	M	2	2022-06-06 17:41:25	**Ammessa**
8189	604eqbuy	6.401,04	5	M	2	2022-06-06 17:41:29	**Ammessa**
8190	ggv96vp7	6.133,38	5	M	2	2022-06-06 17:52:55	**Ammessa**
8191	zaehwnmd	6.257,93	5	M	2	2022-06-06 17:59:36	**Ammessa**
8192	636b1ceq	6.404,88	5	M	2	2022-06-06 18:14:36	**Ammessa**
8193	czpqd0n7	6.337,38	5	M	2	2022-06-06 18:21:00	**Ammessa**
8194	lnfty1ru	6.546,30	5	M	2	2022-06-06 19:11:59	**Ammessa**
8195	wqh944w4	6.111,16	5	M	2	2022-06-06 19:13:01	**Ammessa**
8196	7hgvwuz2	6.865,41	5	M	2	2022-06-06 19:26:25	**Ammessa**
8197	s7yf9ske	6.324,39	5	M	2	2022-06-06 19:39:16	**Ammessa**
8198	dy3bnq9o	6.086,42	5	M	2	2022-06-06 20:45:19	**Ammessa**
8199	swg5ms9j	6.199,02	5	M	2	2022-06-06 20:56:10	**Ammessa**
8200	dq4qcshg	6.874,32	5	M	2	2022-06-06 20:59:36	**Ammessa**
8201	o8qdhuth	6.846,24	5	M	2	2022-06-06 23:09:17	**Ammessa**
8202	bl9ekos4	6.076,00	5	M	2	2022-06-07 09:25:09	**Ammessa**
8203	f8tfg8c4	6.343,09	5	M	2	2022-06-07 09:48:23	**Ammessa**
8204	mlyc7yjh	6.760,98	5	M	2	2022-06-07 10:05:19	**Ammessa**
8205	2ma2ywu2	6.826,26	5	M	2	2022-06-07 10:28:25	**Ammessa**
8206	djpktwfv	6.065,62	5	M	2	2022-06-07 10:32:31	**Ammessa**
8207	0ecnnumk	6.833,35	5	M	2	2022-06-07 10:45:26	**Ammessa**
8208	lhodqos0	6.371,63	5	M	2	2022-06-07 10:58:12	**Ammessa**
8209	29vde8y4	6.128,18	5	M	2	2022-06-07 12:42:30	**Ammessa**
8210	icgd392l	6.810,69	5	M	2	2022-06-07 13:19:22	**Ammessa**
8211	s228wncb	6.065,99	5	M	2	2022-06-07 13:20:33	**Ammessa**
8212	6ioxxki0	6.190,45	5	M	2	2022-06-07 13:28:53	**Ammessa**

POR PUGLIA FESR - FSE 2014-2020. Asse X - Azione 10.2 "Interventi per il rafforzamento delle competenze di base". Avviso pubblico "Borse di studio per studenti delle scuole secondarie di secondo grado a.s. 2021-2022". CUP B31I22000690009. Codice MIR A1002.890.

ALLEGATO A) DELL'ATTO DIRIGENZIALE CODICE CIFRA: 162/DIR/2022/000255 DEL 29/11/2022

GRADUATORIA DEGLI AMMESSI AL BENEFICIO

Num	Cod_Pratica	ISEE	Punti_ISEE	Genere come da CF	Punti genere	Data e ora di trasmissione pratica	ESITO
8213	yvzad28k	6.573,71	5	M	2	2022-06-07 14:18:17	**Ammessa**
8214	re0bovmo	6.291,13	5	M	2	2022-06-07 15:01:07	**Ammessa**
8215	kei2510w	6.497,70	5	M	2	2022-06-07 15:52:29	**Ammessa**
8216	ojx9eujq	6.558,37	5	M	2	2022-06-07 16:02:00	**Ammessa**
8217	7saz0qi0	6.818,86	5	M	2	2022-06-07 16:06:38	**Ammessa**
8218	osj4gpqq	6.821,26	5	M	2	2022-06-07 16:19:51	**Ammessa**
8219	gucxauzp	6.708,81	5	M	2	2022-06-07 16:43:14	**Ammessa**
8220	d4xvht17	6.114,54	5	M	2	2022-06-07 17:13:22	**Ammessa**
8221	hmq9lbey	6.672,90	5	M	2	2022-06-07 18:12:45	**Ammessa**
8222	7li42d7x	6.458,04	5	M	2	2022-06-07 18:33:22	**Ammessa**
8223	o80ngnds	6.195,11	5	M	2	2022-06-07 18:40:13	**Ammessa**
8224	7t6t0iux	6.234,77	5	M	2	2022-06-07 19:24:53	**Ammessa**
8225	gaj69cta	6.835,48	5	M	2	2022-06-07 19:46:11	**Ammessa**
8226	mu50jamn	6.853,09	5	M	2	2022-06-07 20:12:45	**Ammessa**
8227	synwhkjy	6.480,10	5	M	2	2022-06-07 20:14:21	**Ammessa**
8228	hntxoafp	6.966,24	5	M	2	2022-06-07 20:14:29	**Ammessa**
8229	ufxg8eh2	6.918,63	5	M	2	2022-06-07 21:58:01	**Ammessa**
8230	ejpbeokn	6.634,91	5	M	2	2022-06-07 23:39:33	**Ammessa**
8231	4vro1ya9	6.575,02	5	M	2	2022-06-07 23:56:28	**Ammessa**
8232	rema91wy	6.625,53	5	M	2	2022-06-08 00:59:06	**Ammessa**
8233	y2z2v205	6.921,38	5	M	2	2022-06-08 08:29:07	**Ammessa**
8234	blk8x3u2	6.504,54	5	M	2	2022-06-08 09:32:09	**Ammessa**
8235	1vrqjo9c	6.122,20	5	M	2	2022-06-08 10:01:59	**Ammessa**
8236	m7voh04v	6.240,33	5	M	2	2022-06-08 11:19:46	**Ammessa**
8237	oxoi4avd	6.221,81	5	M	2	2022-06-08 11:33:37	**Ammessa**
8238	2qmi61oa	6.975,61	5	M	2	2022-06-08 12:02:22	**Ammessa**
8239	0xhfhb17	6.915,85	5	M	2	2022-06-08 12:31:59	**Ammessa**
8240	vx2zgpj1	6.106,30	5	M	2	2022-06-08 13:57:04	**Ammessa**
8241	82zp3z34	6.538,21	5	M	2	2022-06-08 14:47:17	**Ammessa**
8242	i9p7hq4v	6.251,28	5	M	2	2022-06-08 16:22:22	**Ammessa**
8243	r6wlfyrd	6.750,95	5	M	2	2022-06-08 17:30:02	**Ammessa**
8244	b3cmdkjs	6.532,11	5	M	2	2022-06-08 17:38:29	**Ammessa**
8245	6cxnkjf4	6.574,22	5	M	2	2022-06-08 17:45:10	**Ammessa**
8246	bv3u1r08	6.281,18	5	M	2	2022-06-08 18:15:19	**Ammessa**
8247	jdprrkbx	6.982,05	5	M	2	2022-06-08 18:20:34	**Ammessa**
8248	k1oim94i	6.472,25	5	M	2	2022-06-08 18:28:05	**Ammessa**
8249	m1m1lpde	6.131,14	5	M	2	2022-06-08 18:36:07	**Ammessa**
8250	fvpmkfwt	6.645,59	5	M	2	2022-06-08 18:37:21	**Ammessa**
8251	560bsa61	6.594,03	5	M	2	2022-06-08 18:39:12	**Ammessa**
8252	xkvi3vso	6.995,48	5	M	2	2022-06-08 19:03:45	**Ammessa**
8253	an9s5ze8	6.035,38	5	M	2	2022-06-08 19:04:13	**Ammessa**
8254	lis4pc17	6.988,20	5	M	2	2022-06-08 19:04:39	**Ammessa**
8255	fg0tslg0	6.561,96	5	M	2	2022-06-08 19:15:50	**Ammessa**

POR PUGLIA FESR - FSE 2014-2020. Asse X - Azione 10.2 "Interventi per il rafforzamento delle competenze di base". Avviso pubblico "Borse di studio per studenti delle scuole secondarie di secondo grado a.s. 2021-2022". CUP B31I22000690009. Codice MIR A1002.890.

ALLEGATO A) DELL'ATTO DIRIGENZIALE CODICE CIFRA: 162/DIR/2022/000255 DEL 29/11/2022

GRADUATORIA DEGLI AMMESSI AL BENEFICIO

Num	Cod_Pratica	ISEE	Punti_ISEE	Genere come da CF	Punti genere	Data e ora di trasmissione pratica	ESITO
8256	9uj1jb73	6.563,64	5	M	2	2022-06-08 19:26:39	**Ammessa**
8257	gfqilv2q	6.472,13	5	M	2	2022-06-08 19:31:42	**Ammessa**
8258	r674non4	6.907,47	5	M	2	2022-06-08 20:00:49	**Ammessa**
8259	2e6rko0u	6.957,16	5	M	2	2022-06-08 20:53:47	**Ammessa**
8260	m74dskll	6.333,08	5	M	2	2022-06-09 08:55:32	**Ammessa**
8261	9q7bssi1	6.630,55	5	M	2	2022-06-09 09:40:37	**Ammessa**
8262	cik2h6x4	6.527,81	5	M	2	2022-06-09 09:51:40	**Ammessa**
8263	womfaok8	6.780,06	5	M	2	2022-06-09 11:09:43	**Ammessa**
8264	1mzql3lu	6.362,99	5	M	2	2022-06-09 11:56:43	**Ammessa**
8265	3cw4oabz	6.921,81	5	M	2	2022-06-09 14:01:42	**Ammessa**
8266	jb1uzp8g	6.818,70	5	M	2	2022-06-09 16:50:31	**Ammessa**
8267	vsib5u3r	6.699,47	5	M	2	2022-06-09 17:07:18	**Ammessa**
8268	he65n4yj	6.537,53	5	M	2	2022-06-09 17:53:44	**Ammessa**
8269	ucg139r9	6.982,58	5	M	2	2022-06-09 18:33:13	**Ammessa**
8270	usx7oqks	6.428,05	5	M	2	2022-06-09 19:22:13	**Ammessa**
8271	4flmp6lh	6.905,88	5	M	2	2022-06-09 19:44:21	**Ammessa**
8272	ti9o874g	6.608,29	5	M	2	2022-06-09 22:40:35	**Ammessa**
8273	7vi5u8ay	6.709,35	5	M	2	2022-06-09 22:54:47	**Ammessa**
8274	uz3b0qn5	6.957,51	5	M	2	2022-06-10 10:02:38	**Ammessa**
8275	df3hqgzu	6.625,01	5	M	2	2022-06-10 10:59:14	**Ammessa**
8276	3ovui950	6.640,00	5	M	2	2022-06-10 11:20:43	**Ammessa**
8277	nhugdllp	6.544,23	5	M	2	2022-06-10 12:06:48	**Ammessa**
8278	fi27hmc7	6.524,91	5	M	2	2022-06-10 17:32:03	**Ammessa**
8279	2nv88tag	6.540,98	5	M	2	2022-06-10 17:54:16	**Ammessa**
8280	n2u2yoe9	6.275,49	5	M	2	2022-06-10 18:11:20	**Ammessa**
8281	w8j7to2l	6.953,18	5	M	2	2022-06-10 19:12:51	**Ammessa**
8282	osqr3c9w	6.209,97	5	M	2	2022-06-10 21:19:26	**Ammessa**
8283	jwamruxi	6.460,19	5	M	2	2022-06-10 22:24:17	**Ammessa**
8284	wqueg1iv	6.118,19	5	M	2	2022-06-11 16:42:44	**Ammessa**
8285	a8sxy4ir	6.276,00	5	M	2	2022-06-11 21:03:22	**Ammessa**
8286	mimzf8k5	6.747,30	5	M	2	2022-06-12 09:47:18	**Ammessa**
8287	wmjqa89z	6.181,30	5	M	2	2022-06-12 22:33:29	**Ammessa**
8288	k39nfnl2	6.010,83	5	M	2	2022-06-13 08:59:46	**Ammessa**
8289	k1rc5ock	6.499,47	5	M	2	2022-06-13 10:33:27	**Ammessa**
8290	avljr6gd	6.697,89	5	M	2	2022-06-13 11:32:34	**Ammessa**
8291	784qkize	6.703,42	5	M	2	2022-06-13 12:09:15	**Ammessa**
8292	6j4dnmd8	6.546,04	5	M	2	2022-06-13 12:29:00	**Ammessa**
8293	bcnfjo82	6.128,41	5	M	2	2022-06-13 12:40:49	**Ammessa**
8294	xl381k0g	6.128,41	5	M	2	2022-06-13 12:45:29	**Ammessa**
8295	lgfwhv5z	6.824,07	5	M	2	2022-06-13 13:31:11	**Ammessa**
8296	y0okk2y3	6.150,41	5	M	2	2022-06-13 14:29:32	**Ammessa**
8297	b0f7kb18	6.209,24	5	M	2	2022-06-13 14:46:02	**Ammessa**
8298	i1x952k6	6.373,79	5	M	2	2022-06-13 17:20:54	**Ammessa**

POR PUGLIA FESR - FSE 2014-2020. Asse X - Azione 10.2 "Interventi per il rafforzamento delle competenze di base". Avviso pubblico "Borse di studio per studenti delle scuole secondarie di secondo grado a.s. 2021-2022". CUP B31I22000690009. Codice MIR A1002.890.

ALLEGATO A) DELL'ATTO DIRIGENZIALE CODICE CIFRA: 162/DIR/2022/000255 DEL 29/11/2022

GRADUATORIA DEGLI AMMESSI AL BENEFICIO

Num	Cod_Pratica	ISEE	Punti_ISEE	Genere come da CF	Punti genere	Data e ora di trasmissione pratica	ESITO
8299	swcrfwsz	6.836,96	5	M	2	2022-06-13 17:22:41	**Ammessa**
8300	468a0cgv	6.279,22	5	M	2	2022-06-13 18:20:19	**Ammessa**
8301	81i0vty0	6.007,85	5	M	2	2022-06-13 20:20:44	**Ammessa**
8302	e4j98pr1	6.083,58	5	M	2	2022-06-14 00:59:08	**Ammessa**
8303	32a470fc	6.228,62	5	M	2	2022-06-14 08:38:02	**Ammessa**
8304	iqm8827p	6.228,62	5	M	2	2022-06-14 08:40:56	**Ammessa**
8305	y6rkwn16	6.709,62	5	M	2	2022-06-14 09:43:13	**Ammessa**
8306	qdpxypyl	6.127,95	5	M	2	2022-06-14 09:51:41	**Ammessa**
8307	ryw95iri	6.601,19	5	M	2	2022-06-14 10:26:11	**Ammessa**
8308	6h84nd42	6.620,11	5	M	2	2022-06-14 10:57:36	**Ammessa**
8309	r0j203x3	6.235,75	5	M	2	2022-06-14 11:05:14	**Ammessa**
8310	7xfpm5dd	6.905,31	5	M	2	2022-06-14 11:29:42	**Ammessa**
8311	9je1coz3	6.285,39	5	M	2	2022-06-14 11:54:00	**Ammessa**
8312	zfzzb9qm	6.538,24	5	M	2	2022-06-14 11:55:14	**Ammessa**
8313	kkrks208	6.670,24	5	F	1	2022-05-09 13:06:42	**Ammessa**
8314	hob9gpmf	6.118,69	5	F	1	2022-05-09 13:19:42	**Ammessa**
8315	08mzrb9s	6.388,68	5	F	1	2022-05-09 13:51:34	**Ammessa**
8316	6x7ec6dm	6.043,35	5	F	1	2022-05-09 13:54:35	**Ammessa**
8317	7vlsj83d	6.162,60	5	F	1	2022-05-09 16:16:00	**Ammessa**
8318	pqv1tdow	6.732,23	5	F	1	2022-05-09 16:17:59	**Ammessa**
8319	ljvd1482	6.209,30	5	F	1	2022-05-09 16:30:44	**Ammessa**
8320	d8z1qy5j	6.476,32	5	F	1	2022-05-09 16:48:57	**Ammessa**
8321	2qt4rnqr	6.288,45	5	F	1	2022-05-09 17:23:05	**Ammessa**
8322	ca68dw99	6.075,69	5	F	1	2022-05-09 17:31:59	**Ammessa**
8323	fwh79m8t	6.916,43	5	F	1	2022-05-09 17:33:30	**Ammessa**
8324	ceu8ze2j	6.349,70	5	F	1	2022-05-09 18:14:22	**Ammessa**
8325	3dnj2go9	6.196,76	5	F	1	2022-05-09 18:22:56	**Ammessa**
8326	vh4fkwep	6.196,76	5	F	1	2022-05-09 18:26:57	**Ammessa**
8327	qw8ibktl	6.723,66	5	F	1	2022-05-09 18:27:27	**Ammessa**
8328	j5gp7y2n	6.093,90	5	F	1	2022-05-09 18:32:00	**Ammessa**
8329	sy5786ej	6.700,24	5	F	1	2022-05-09 19:05:23	**Ammessa**
8330	qtuoy8tm	6.038,61	5	F	1	2022-05-09 19:29:49	**Ammessa**
8331	l1tp9znh	6.542,26	5	F	1	2022-05-09 19:30:24	**Ammessa**
8332	307i4njs	6.695,17	5	F	1	2022-05-09 19:41:01	**Ammessa**
8333	qtk5soz5	6.073,78	5	F	1	2022-05-09 19:54:33	**Ammessa**
8334	86dsm0tk	6.187,32	5	F	1	2022-05-09 19:57:59	**Ammessa**
8335	o0ze647t	6.447,08	5	F	1	2022-05-09 20:01:46	**Ammessa**
8336	om3eidc3	6.952,12	5	F	1	2022-05-09 20:03:28	**Ammessa**
8337	42gi2ktp	6.383,16	5	F	1	2022-05-09 20:03:49	**Ammessa**
8338	b18rsj3j	6.447,08	5	F	1	2022-05-09 20:13:30	**Ammessa**
8339	n1djwrgn	6.390,82	5	F	1	2022-05-09 20:51:50	**Ammessa**
8340	300jcz7v	6.011,95	5	F	1	2022-05-09 21:08:17	**Ammessa**
8341	nods4s7v	6.992,10	5	F	1	2022-05-09 21:15:14	**Ammessa**

POR PUGLIA FESR - FSE 2014-2020. Asse X - Azione 10.2 "Interventi per il rafforzamento delle competenze di base". Avviso pubblico "Borse di studio per studenti delle scuole secondarie di secondo grado a.s. 2021-2022". CUP B31I22000690009. Codice MIR A1002.890.

ALLEGATO A) DELL'ATTO DIRIGENZIALE CODICE CIFRA: 162/DIR/2022/000255 DEL 29/11/2022

GRADUATORIA DEGLI AMMESSI AL BENEFICIO

Num	Cod_Pratica	ISEE	Punti_ISEE	Genere come da CF	Punti genere	Data e ora di trasmissione pratica	ESITO
8342	jv1unhlf	6.685,14	5	F	1	2022-05-09 21:36:28	**Ammessa**
8343	aodkfdaq	6.260,57	5	F	1	2022-05-09 21:54:32	**Ammessa**
8344	at26tb7n	6.692,11	5	F	1	2022-05-09 22:01:09	**Ammessa**
8345	5ahxcu17	6.809,79	5	F	1	2022-05-09 22:20:41	**Ammessa**
8346	lxew4bvc	6.405,21	5	F	1	2022-05-09 22:39:48	**Ammessa**
8347	1ah04ykr	6.079,43	5	F	1	2022-05-09 23:15:02	**Ammessa**
8348	5io3a7d9	6.159,44	5	F	1	2022-05-09 23:42:22	**Ammessa**
8349	7rf82l9o	6.163,91	5	F	1	2022-05-10 07:07:34	**Ammessa**
8350	spfscpim	6.094,33	5	F	1	2022-05-10 09:12:28	**Ammessa**
8351	3he0bo07	6.488,00	5	F	1	2022-05-10 09:15:39	**Ammessa**
8352	8y4cf0yu	6.611,54	5	F	1	2022-05-10 09:21:44	**Ammessa**
8353	wmvw89ns	6.611,54	5	F	1	2022-05-10 09:29:44	**Ammessa**
8354	fafwq63t	6.602,77	5	F	1	2022-05-10 09:32:13	**Ammessa**
8355	r8cnl2p5	6.582,08	5	F	1	2022-05-10 09:36:27	**Ammessa**
8356	2vjos25k	6.664,84	5	F	1	2022-05-10 10:01:43	**Ammessa**
8357	k1z050hf	6.459,35	5	F	1	2022-05-10 10:02:46	**Ammessa**
8358	danysev0	6.143,26	5	F	1	2022-05-10 10:03:55	**Ammessa**
8359	ieutmh4o	6.981,54	5	F	1	2022-05-10 10:27:29	**Ammessa**
8360	r8jozz66	6.098,65	5	F	1	2022-05-10 10:58:26	**Ammessa**
8361	wwl1f8p4	6.454,55	5	F	1	2022-05-10 11:02:47	**Ammessa**
8362	1j25bmk7	6.265,29	5	F	1	2022-05-10 11:33:33	**Ammessa**
8363	lio4q0gz	6.791,96	5	F	1	2022-05-10 11:45:38	**Ammessa**
8364	6jzg2fkz	6.514,82	5	F	1	2022-05-10 11:48:40	**Ammessa**
8365	us9p6gd1	6.687,33	5	F	1	2022-05-10 11:50:54	**Ammessa**
8366	zt9fccah	6.616,69	5	F	1	2022-05-10 12:05:08	**Ammessa**
8367	ragypajh	6.171,33	5	F	1	2022-05-10 12:17:00	**Ammessa**
8368	u4hzam9i	6.171,33	5	F	1	2022-05-10 12:25:26	**Ammessa**
8369	j3b7uzcw	6.013,25	5	F	1	2022-05-10 12:33:30	**Ammessa**
8370	mufu2jjq	6.377,81	5	F	1	2022-05-10 12:56:10	**Ammessa**
8371	jqy5dkq5	6.449,80	5	F	1	2022-05-10 13:51:53	**Ammessa**
8372	yfpuyvqh	6.875,84	5	F	1	2022-05-10 14:03:02	**Ammessa**
8373	1o1ci6y1	6.757,87	5	F	1	2022-05-10 14:22:57	**Ammessa**
8374	qiwdcpao	6.154,32	5	F	1	2022-05-10 14:34:57	**Ammessa**
8375	vut5vdjk	6.585,91	5	F	1	2022-05-10 14:46:55	**Ammessa**
8376	mide3it8	6.990,65	5	F	1	2022-05-10 14:48:48	**Ammessa**
8377	mky2hnsh	6.910,20	5	F	1	2022-05-10 14:49:38	**Ammessa**
8378	bnu7zb7o	6.553,92	5	F	1	2022-05-10 14:50:43	**Ammessa**
8379	p5nur7fk	6.130,65	5	F	1	2022-05-10 14:51:48	**Ammessa**
8380	8wwk7m4q	6.457,53	5	F	1	2022-05-10 15:00:41	**Ammessa**
8381	uzmmnj1m	6.629,88	5	F	1	2022-05-10 15:02:16	**Ammessa**
8382	gvvsq7pf	6.310,28	5	F	1	2022-05-10 15:22:57	**Ammessa**
8383	xtdo4sim	6.060,16	5	F	1	2022-05-10 15:24:11	**Ammessa**
8384	jbxn65xv	6.561,96	5	F	1	2022-05-10 15:50:08	**Ammessa**

POR PUGLIA FESR - FSE 2014-2020. Asse X - Azione 10.2 "Interventi per il rafforzamento delle competenze di base". Avviso pubblico "Borse di studio per studenti delle scuole secondarie di secondo grado a.s. 2021-2022". CUP B31I22000690009. Codice MIR A1002.890.

ALLEGATO A) DELL'ATTO DIRIGENZIALE CODICE CIFRA: 162/DIR/2022/000255 DEL 29/11/2022

GRADUATORIA DEGLI AMMESSI AL BENEFICIO

Num	Cod_Pratica	ISEE	Punti_ISEE	Genere come da CF	Punti genere	Data e ora di trasmissione pratica	ESITO
8385	8zbvsjrt	6.405,69	5	F	1	2022-05-10 16:16:25	**Ammessa**
8386	icocjb6u	6.843,98	5	F	1	2022-05-10 16:28:10	**Ammessa**
8387	yq4y3o45	6.849,64	5	F	1	2022-05-10 16:32:46	**Ammessa**
8388	fowfvlxe	6.512,00	5	F	1	2022-05-10 16:53:08	**Ammessa**
8389	p46d2ebj	6.216,80	5	F	1	2022-05-10 16:54:53	**Ammessa**
8390	v0rvegiq	6.611,11	5	F	1	2022-05-10 16:57:59	**Ammessa**
8391	8rmkkbhp	6.531,79	5	F	1	2022-05-10 17:10:57	**Ammessa**
8392	vdmcpbo8	6.208,05	5	F	1	2022-05-10 17:26:11	**Ammessa**
8393	8072mbid	6.274,51	5	F	1	2022-05-10 17:40:38	**Ammessa**
8394	6c2m06ys	6.897,31	5	F	1	2022-05-10 17:40:58	**Ammessa**
8395	0mz0zei1	6.245,12	5	F	1	2022-05-10 17:45:06	**Ammessa**
8396	zfidz1yv	6.718,05	5	F	1	2022-05-10 17:59:53	**Ammessa**
8397	r3p78w9u	6.610,91	5	F	1	2022-05-10 18:03:45	**Ammessa**
8398	4fttrvsh	6.168,71	5	F	1	2022-05-10 18:06:23	**Ammessa**
8399	nzeiaps4	6.221,39	5	F	1	2022-05-10 18:07:52	**Ammessa**
8400	oi18ps9k	6.610,91	5	F	1	2022-05-10 18:12:31	**Ammessa**
8401	m4dg20s0	6.958,91	5	F	1	2022-05-10 18:17:38	**Ammessa**
8402	x416y3pq	6.645,97	5	F	1	2022-05-10 18:21:23	**Ammessa**
8403	ii1fkmvk	6.677,38	5	F	1	2022-05-10 18:41:14	**Ammessa**
8404	wq6k243e	6.008,58	5	F	1	2022-05-10 19:07:47	**Ammessa**
8405	322y5d5o	6.809,11	5	F	1	2022-05-10 19:16:41	**Ammessa**
8406	ncz5sbnf	6.850,63	5	F	1	2022-05-10 19:30:49	**Ammessa**
8407	kmxrd0ot	6.850,63	5	F	1	2022-05-10 19:41:38	**Ammessa**
8408	h664sq41	6.309,30	5	F	1	2022-05-10 19:45:06	**Ammessa**
8409	pliwbzau	6.153,38	5	F	1	2022-05-10 19:46:27	**Ammessa**
8410	aogdaswa	6.694,88	5	F	1	2022-05-10 20:03:46	**Ammessa**
8411	zswcsk6b	6.772,96	5	F	1	2022-05-10 20:40:35	**Ammessa**
8412	1wj7x4kx	6.752,54	5	F	1	2022-05-10 21:14:41	**Ammessa**
8413	xy68dasv	6.227,97	5	F	1	2022-05-10 21:15:38	**Ammessa**
8414	oxb9bnst	6.863,93	5	F	1	2022-05-10 21:26:07	**Ammessa**
8415	3o2l5wyn	6.709,71	5	F	1	2022-05-10 21:42:39	**Ammessa**
8416	1sbgvcvp	6.226,33	5	F	1	2022-05-10 21:43:47	**Ammessa**
8417	apkg63uv	6.799,24	5	F	1	2022-05-10 21:51:07	**Ammessa**
8418	m4zns0vp	6.951,79	5	F	1	2022-05-10 21:55:30	**Ammessa**
8419	strv8ll1	6.963,85	5	F	1	2022-05-10 21:57:58	**Ammessa**
8420	uihc8c5c	6.963,85	5	F	1	2022-05-10 22:00:39	**Ammessa**
8421	gpxo9dmw	6.014,78	5	F	1	2022-05-10 22:15:49	**Ammessa**
8422	5h7jfwok	6.892,20	5	F	1	2022-05-10 22:35:01	**Ammessa**
8423	qbz11dau	6.819,74	5	F	1	2022-05-11 08:33:41	**Ammessa**
8424	w2179uvs	6.581,61	5	F	1	2022-05-11 08:54:36	**Ammessa**
8425	0fthyho3	6.437,97	5	F	1	2022-05-11 09:15:49	**Ammessa**
8426	lx08zqtt	6.341,45	5	F	1	2022-05-11 09:45:14	**Ammessa**
8427	iw5qz1tr	6.356,62	5	F	1	2022-05-11 09:48:17	**Ammessa**

POR PUGLIA FESR - FSE 2014-2020. Asse X - Azione 10.2 "Interventi per il rafforzamento delle competenze di base". Avviso pubblico "Borse di studio per studenti delle scuole secondarie di secondo grado a.s. 2021-2022". CUP B31I22000690009. Codice MIR A1002.890.

ALLEGATO A) DELL'ATTO DIRIGENZIALE CODICE CIFRA: 162/DIR/2022/000255 DEL 29/11/2022

GRADUATORIA DEGLI AMMESSI AL BENEFICIO

Num	Cod_Pratica	ISEE	Punti_ISEE	Genere come da CF	Punti genere	Data e ora di trasmissione pratica	ESITO
8428	tna52hz3	6.583,04	5	F	1	2022-05-11 09:51:06	**Ammessa**
8429	uky81opo	6.242,61	5	F	1	2022-05-11 09:52:31	**Ammessa**
8430	p5ntxt6t	6.226,68	5	F	1	2022-05-11 10:01:05	**Ammessa**
8431	d0py57f8	6.687,70	5	F	1	2022-05-11 10:11:50	**Ammessa**
8432	9enrrqhe	6.053,09	5	F	1	2022-05-11 10:20:40	**Ammessa**
8433	ze7n02qs	6.132,20	5	F	1	2022-05-11 10:35:58	**Ammessa**
8434	52ryk2lk	6.848,05	5	F	1	2022-05-11 11:00:36	**Ammessa**
8435	0c925pko	6.260,32	5	F	1	2022-05-11 11:01:55	**Ammessa**
8436	9svdth37	6.934,22	5	F	1	2022-05-11 11:29:45	**Ammessa**
8437	oetf2kap	6.959,38	5	F	1	2022-05-11 11:34:20	**Ammessa**
8438	aqglptr5	6.540,07	5	F	1	2022-05-11 11:36:53	**Ammessa**
8439	3a6yz5le	6.559,80	5	F	1	2022-05-11 11:43:47	**Ammessa**
8440	egc3yy5p	6.339,71	5	F	1	2022-05-11 11:51:38	**Ammessa**
8441	8wslrzk0	6.301,18	5	F	1	2022-05-11 11:54:01	**Ammessa**
8442	q4krrgsn	6.238,66	5	F	1	2022-05-11 12:33:50	**Ammessa**
8443	36l32ei4	6.075,00	5	F	1	2022-05-11 13:45:52	**Ammessa**
8444	lbn2dyoc	6.056,96	5	F	1	2022-05-11 15:07:10	**Ammessa**
8445	rsavwi49	6.241,51	5	F	1	2022-05-11 15:09:15	**Ammessa**
8446	7y4wq8ry	6.362,42	5	F	1	2022-05-11 15:31:48	**Ammessa**
8447	ysrxo810	6.272,68	5	F	1	2022-05-11 15:41:48	**Ammessa**
8448	o7vqw5d0	6.477,40	5	F	1	2022-05-11 16:07:35	**Ammessa**
8449	zbivkgtx	6.738,83	5	F	1	2022-05-11 16:21:08	**Ammessa**
8450	pe5m6lij	6.156,77	5	F	1	2022-05-11 16:28:07	**Ammessa**
8451	qf4axkt0	6.738,83	5	F	1	2022-05-11 16:32:59	**Ammessa**
8452	ydizxacg	6.512,56	5	F	1	2022-05-11 16:38:00	**Ammessa**
8453	7ijwsj95	6.592,15	5	F	1	2022-05-11 16:38:49	**Ammessa**
8454	1p7ndxm0	6.204,90	5	F	1	2022-05-11 16:55:20	**Ammessa**
8455	7glndr0i	6.282,26	5	F	1	2022-05-11 16:58:05	**Ammessa**
8456	1lj878bo	6.787,21	5	F	1	2022-05-11 17:10:23	**Ammessa**
8457	xvpczxzi	6.466,10	5	F	1	2022-05-11 17:24:34	**Ammessa**
8458	l1asysir	6.027,63	5	F	1	2022-05-11 17:38:46	**Ammessa**
8459	f1ahhf83	6.293,16	5	F	1	2022-05-11 17:39:54	**Ammessa**
8460	ialssow0	6.027,63	5	F	1	2022-05-11 17:44:26	**Ammessa**
8461	ws7lq56k	6.408,84	5	F	1	2022-05-11 17:57:40	**Ammessa**
8462	qk1dqkwb	6.474,77	5	F	1	2022-05-11 18:00:44	**Ammessa**
8463	5ytdybkq	6.260,41	5	F	1	2022-05-11 18:07:10	**Ammessa**
8464	yefoly2d	6.103,52	5	F	1	2022-05-11 18:12:49	**Ammessa**
8465	01cp4gxy	6.721,96	5	F	1	2022-05-11 18:17:16	**Ammessa**
8466	692v69v4	6.153,38	5	F	1	2022-05-11 18:24:12	**Ammessa**
8467	wco9vvyb	6.381,63	5	F	1	2022-05-11 18:41:06	**Ammessa**
8468	93onhgjr	6.840,36	5	F	1	2022-05-11 19:01:42	**Ammessa**
8469	bbnkomtz	6.442,03	5	F	1	2022-05-11 19:11:21	**Ammessa**
8470	enx5jk3z	6.459,30	5	F	1	2022-05-11 19:12:13	**Ammessa**

POR PUGLIA FESR - FSE 2014-2020. Asse X - Azione 10.2 "Interventi per il rafforzamento delle competenze di base". Avviso pubblico "Borse di studio per studenti delle scuole secondarie di secondo grado a.s. 2021-2022". CUP B31I22000690009. Codice MIR A1002.890.

ALLEGATO A) DELL'ATTO DIRIGENZIALE CODICE CIFRA: 162/DIR/2022/000255 DEL 29/11/2022

GRADUATORIA DEGLI AMMESSI AL BENEFICIO

Num	Cod_Pratica	ISEE	Punti_ISEE	Genere come da CF	Punti genere	Data e ora di trasmissione pratica	ESITO
8471	ste9el2v	6.864,93	5	F	1	2022-05-11 19:20:22	**Ammessa**
8472	bpdd229b	6.926,67	5	F	1	2022-05-11 19:35:57	**Ammessa**
8473	oc31tnwg	6.537,39	5	F	1	2022-05-11 19:39:23	**Ammessa**
8474	teflpcvy	6.492,90	5	F	1	2022-05-11 19:50:02	**Ammessa**
8475	now3c985	6.080,12	5	F	1	2022-05-11 19:57:11	**Ammessa**
8476	7ve3a1qw	6.573,33	5	F	1	2022-05-11 20:27:22	**Ammessa**
8477	aktv3gx2	6.711,28	5	F	1	2022-05-11 20:39:09	**Ammessa**
8478	h9s5shvu	6.304,39	5	F	1	2022-05-11 21:09:27	**Ammessa**
8479	o4epiuwg	6.214,31	5	F	1	2022-05-11 21:15:03	**Ammessa**
8480	n70ubtmx	6.476,42	5	F	1	2022-05-11 21:33:54	**Ammessa**
8481	z72xaxha	6.373,45	5	F	1	2022-05-11 22:10:35	**Ammessa**
8482	m3ta8y0n	6.686,91	5	F	1	2022-05-11 22:13:09	**Ammessa**
8483	dcty4vbf	6.083,78	5	F	1	2022-05-11 22:59:14	**Ammessa**
8484	bldfhuqp	6.425,96	5	F	1	2022-05-12 08:46:14	**Ammessa**
8485	sk4mar51	6.800,44	5	F	1	2022-05-12 08:56:35	**Ammessa**
8486	y6c7ddc7	6.107,94	5	F	1	2022-05-12 09:05:41	**Ammessa**
8487	bb8bwq66	6.313,96	5	F	1	2022-05-12 09:12:51	**Ammessa**
8488	lc7qky5t	6.659,66	5	F	1	2022-05-12 10:02:31	**Ammessa**
8489	qh4ejhs7	6.487,30	5	F	1	2022-05-12 10:33:45	**Ammessa**
8490	03rt12ot	6.727,80	5	F	1	2022-05-12 12:03:09	**Ammessa**
8491	d97bu1vi	6.983,52	5	F	1	2022-05-12 13:25:51	**Ammessa**
8492	fh7on0cb	6.749,48	5	F	1	2022-05-12 14:15:21	**Ammessa**
8493	r81fpfk8	6.031,88	5	F	1	2022-05-12 14:33:53	**Ammessa**
8494	701mxbdk	6.101,01	5	F	1	2022-05-12 14:52:52	**Ammessa**
8495	6n86pzco	6.269,85	5	F	1	2022-05-12 15:43:32	**Ammessa**
8496	edc4xdsv	6.442,31	5	F	1	2022-05-12 16:30:12	**Ammessa**
8497	d9ke24bd	6.757,20	5	F	1	2022-05-12 17:14:25	**Ammessa**
8498	h421g9tv	6.029,84	5	F	1	2022-05-12 17:39:34	**Ammessa**
8499	x4pacyl5	6.808,22	5	F	1	2022-05-12 17:55:18	**Ammessa**
8500	rosnvpmx	6.908,46	5	F	1	2022-05-12 18:08:03	**Ammessa**
8501	qv7qghrl	6.202,69	5	F	1	2022-05-12 18:21:11	**Ammessa**
8502	6bt0oxfr	6.593,91	5	F	1	2022-05-12 18:30:43	**Ammessa**
8503	80681c14	6.695,90	5	F	1	2022-05-12 18:39:34	**Ammessa**
8504	nkuvwzp2	6.972,00	5	F	1	2022-05-12 18:45:04	**Ammessa**
8505	29eycoz6	6.549,12	5	F	1	2022-05-12 18:56:16	**Ammessa**
8506	xlls7vgd	6.890,30	5	F	1	2022-05-12 18:57:21	**Ammessa**
8507	y5jgu596	6.324,41	5	F	1	2022-05-12 19:11:05	**Ammessa**
8508	xjdd4673	6.201,85	5	F	1	2022-05-12 19:22:32	**Ammessa**
8509	33uaa94i	6.684,55	5	F	1	2022-05-12 19:27:29	**Ammessa**
8510	kagnyrr4	6.527,29	5	F	1	2022-05-12 19:37:42	**Ammessa**
8511	33xx6yni	6.308,11	5	F	1	2022-05-12 19:52:10	**Ammessa**
8512	wju7uvia	6.747,76	5	F	1	2022-05-12 19:59:31	**Ammessa**
8513	r7qj15vm	6.784,91	5	F	1	2022-05-12 20:16:05	**Ammessa**

POR PUGLIA FESR - FSE 2014-2020. Asse X - Azione 10.2 "Interventi per il rafforzamento delle competenze di base". Avviso pubblico "Borse di studio per studenti delle scuole secondarie di secondo grado a.s. 2021-2022". CUP B31I22000690009. Codice MIR A1002.890.

ALLEGATO A) DELL'ATTO DIRIGENZIALE CODICE CIFRA: 162/DIR/2022/000255 DEL 29/11/2022

GRADUATORIA DEGLI AMMESSI AL BENEFICIO

Num	Cod_Pratica	ISEE	Punti_ISEE	Genere come da CF	Punti genere	Data e ora di trasmissione pratica	ESITO
8514	e9qqiq0q	6.258,64	5	F	1	2022-05-12 20:23:23	**Ammessa**
8515	1o4z7v29	6.253,73	5	F	1	2022-05-12 20:26:15	**Ammessa**
8516	21ens0eo	6.308,11	5	F	1	2022-05-12 20:26:16	**Ammessa**
8517	qlcwp6cy	6.430,42	5	F	1	2022-05-12 20:35:33	**Ammessa**
8518	itfgcr9t	6.933,33	5	F	1	2022-05-12 20:50:14	**Ammessa**
8519	3bscx59r	6.861,49	5	F	1	2022-05-12 21:02:45	**Ammessa**
8520	86nfldgr	6.367,81	5	F	1	2022-05-13 00:35:31	**Ammessa**
8521	3z7bs6bs	6.982,63	5	F	1	2022-05-13 08:56:13	**Ammessa**
8522	et9ev5gn	6.729,47	5	F	1	2022-05-13 09:18:59	**Ammessa**
8523	yz9gjisq	6.305,39	5	F	1	2022-05-13 09:26:43	**Ammessa**
8524	9pc87osk	6.030,78	5	F	1	2022-05-13 10:00:17	**Ammessa**
8525	5yvsf9y5	6.774,90	5	F	1	2022-05-13 11:16:37	**Ammessa**
8526	xlkbgl5t	6.681,95	5	F	1	2022-05-13 11:16:58	**Ammessa**
8527	r9e0xmj9	6.504,19	5	F	1	2022-05-13 11:59:13	**Ammessa**
8528	ccao0sxh	6.745,62	5	F	1	2022-05-13 12:38:54	**Ammessa**
8529	sfjez3ws	6.481,01	5	F	1	2022-05-13 12:49:49	**Ammessa**
8530	k4ka7bho	6.136,07	5	F	1	2022-05-13 12:54:58	**Ammessa**
8531	25h261f1	6.039,43	5	F	1	2022-05-13 16:27:02	**Ammessa**
8532	vu3vefky	6.520,08	5	F	1	2022-05-13 16:48:31	**Ammessa**
8533	zqniesds	6.298,08	5	F	1	2022-05-13 16:54:08	**Ammessa**
8534	wqltn2u2	6.944,83	5	F	1	2022-05-13 17:24:41	**Ammessa**
8535	7rvemp8j	6.838,73	5	F	1	2022-05-13 17:36:11	**Ammessa**
8536	avx47z5z	6.248,78	5	F	1	2022-05-13 18:17:05	**Ammessa**
8537	xt2cqfzh	6.135,78	5	F	1	2022-05-13 18:40:12	**Ammessa**
8538	q0821qic	6.472,68	5	F	1	2022-05-13 18:48:03	**Ammessa**
8539	wj3twku1	6.183,24	5	F	1	2022-05-13 19:09:26	**Ammessa**
8540	zn0xqxid	6.203,66	5	F	1	2022-05-13 19:56:45	**Ammessa**
8541	mjz62j70	6.638,95	5	F	1	2022-05-13 20:02:38	**Ammessa**
8542	qgw9k95i	6.810,08	5	F	1	2022-05-13 20:15:35	**Ammessa**
8543	shldi89f	6.157,80	5	F	1	2022-05-13 20:28:06	**Ammessa**
8544	giw5741d	6.541,37	5	F	1	2022-05-13 20:32:21	**Ammessa**
8545	21sqq9ib	6.442,35	5	F	1	2022-05-13 20:36:17	**Ammessa**
8546	sw3ani6s	6.414,74	5	F	1	2022-05-13 20:40:10	**Ammessa**
8547	ao7j4irf	6.798,78	5	F	1	2022-05-13 21:13:27	**Ammessa**
8548	vhezhzli	6.591,82	5	F	1	2022-05-13 22:37:25	**Ammessa**
8549	ly5yglyv	6.364,72	5	F	1	2022-05-14 08:42:08	**Ammessa**
8550	w1u2hzsr	6.510,49	5	F	1	2022-05-14 09:17:50	**Ammessa**
8551	uq019bbg	6.376,57	5	F	1	2022-05-14 11:20:31	**Ammessa**
8552	q8bss4v5	6.816,38	5	F	1	2022-05-14 19:19:41	**Ammessa**
8553	nlq7xed9	6.166,62	5	F	1	2022-05-15 08:34:41	**Ammessa**
8554	58aqe8rw	6.373,84	5	F	1	2022-05-15 12:24:27	**Ammessa**
8555	4zrlsguw	6.910,65	5	F	1	2022-05-15 12:52:49	**Ammessa**
8556	sonfye0s	6.876,59	5	F	1	2022-05-15 15:43:01	**Ammessa**

POR PUGLIA FESR - FSE 2014-2020. Asse X - Azione 10.2 "Interventi per il rafforzamento delle competenze di base". Avviso pubblico "Borse di studio per studenti delle scuole secondarie di secondo grado a.s. 2021-2022". CUP B31I22000690009. Codice MIR A1002.890.

ALLEGATO A) DELL'ATTO DIRIGENZIALE CODICE CIFRA: 162/DIR/2022/000255 DEL 29/11/2022

GRADUATORIA DEGLI AMMESSI AL BENEFICIO

Num	Cod_Pratica	ISEE	Punti_ISEE	Genere come da CF	Punti genere	Data e ora di trasmissione pratica	ESITO
8557	09fcpaag	6.838,46	5	F	1	2022-05-15 16:24:00	**Ammessa**
8558	vqmyrzwr	6.283,04	5	F	1	2022-05-15 18:16:27	**Ammessa**
8559	jcoyin4l	6.520,30	5	F	1	2022-05-15 18:30:22	**Ammessa**
8560	eb4ogkq1	6.777,92	5	F	1	2022-05-15 18:32:04	**Ammessa**
8561	po04mvp0	6.335,77	5	F	1	2022-05-15 19:53:43	**Ammessa**
8562	mw1b2yqf	6.901,52	5	F	1	2022-05-15 21:14:36	**Ammessa**
8563	m26dsvmh	6.741,95	5	F	1	2022-05-15 22:10:57	**Ammessa**
8564	nfuv2nxj	6.189,80	5	F	1	2022-05-16 09:50:16	**Ammessa**
8565	xns5wm2n	6.325,45	5	F	1	2022-05-16 10:12:53	**Ammessa**
8566	qq5wof98	6.113,98	5	F	1	2022-05-16 10:23:27	**Ammessa**
8567	dzjzbjl6	6.066,05	5	F	1	2022-05-16 10:29:13	**Ammessa**
8568	s1uvrocu	6.039,02	5	F	1	2022-05-16 11:36:21	**Ammessa**
8569	z74fj3e7	6.584,30	5	F	1	2022-05-16 11:42:38	**Ammessa**
8570	gxpj1gwy	6.229,83	5	F	1	2022-05-16 11:44:03	**Ammessa**
8571	kbymymrh	6.336,37	5	F	1	2022-05-16 11:48:25	**Ammessa**
8572	9t3qfkwm	6.364,80	5	F	1	2022-05-16 12:36:53	**Ammessa**
8573	tvmxaq60	6.692,94	5	F	1	2022-05-16 15:10:13	**Ammessa**
8574	637ewvzw	6.537,74	5	F	1	2022-05-16 15:21:57	**Ammessa**
8575	mxf124ir	6.697,15	5	F	1	2022-05-16 16:04:22	**Ammessa**
8576	zmieqwk6	6.410,29	5	F	1	2022-05-16 16:06:59	**Ammessa**
8577	i4cyg9p1	6.539,90	5	F	1	2022-05-16 16:15:04	**Ammessa**
8578	ax4hsqti	6.823,18	5	F	1	2022-05-16 16:35:47	**Ammessa**
8579	mggii1ig	6.905,24	5	F	1	2022-05-16 16:46:36	**Ammessa**
8580	jhzfma8a	6.543,21	5	F	1	2022-05-16 16:50:16	**Ammessa**
8581	j61mxtpg	6.175,45	5	F	1	2022-05-16 17:00:28	**Ammessa**
8582	e030lfar	6.042,78	5	F	1	2022-05-16 17:31:13	**Ammessa**
8583	gcb1z2ar	6.942,67	5	F	1	2022-05-16 17:34:37	**Ammessa**
8584	i5cpvzbu	6.005,75	5	F	1	2022-05-16 17:34:40	**Ammessa**
8585	phq18mnc	6.660,89	5	F	1	2022-05-16 18:18:03	**Ammessa**
8586	0qgvt4sk	6.634,20	5	F	1	2022-05-16 18:19:05	**Ammessa**
8587	v5rail9w	6.933,38	5	F	1	2022-05-16 18:21:23	**Ammessa**
8588	kki1v6c1	6.271,55	5	F	1	2022-05-16 18:37:36	**Ammessa**
8589	jc02nhxu	6.695,85	5	F	1	2022-05-16 18:45:15	**Ammessa**
8590	7gjvn983	6.949,08	5	F	1	2022-05-16 18:55:06	**Ammessa**
8591	butdn11r	6.224,74	5	F	1	2022-05-16 19:28:48	**Ammessa**
8592	81zmtg31	6.482,43	5	F	1	2022-05-16 19:33:18	**Ammessa**
8593	qgv2jqts	6.745,69	5	F	1	2022-05-16 19:38:35	**Ammessa**
8594	we50b5gl	6.586,34	5	F	1	2022-05-16 19:42:31	**Ammessa**
8595	gudsrpwy	6.629,90	5	F	1	2022-05-16 19:48:43	**Ammessa**
8596	tzv9e2yb	6.764,07	5	F	1	2022-05-16 20:10:51	**Ammessa**
8597	znpfkzyq	6.105,17	5	F	1	2022-05-16 20:20:41	**Ammessa**
8598	pmurz604	6.706,79	5	F	1	2022-05-16 20:41:58	**Ammessa**
8599	voh3q2bt	6.581,32	5	F	1	2022-05-16 21:55:07	**Ammessa**

POR PUGLIA FESR - FSE 2014-2020. Asse X - Azione 10.2 "Interventi per il rafforzamento delle competenze di base". Avviso pubblico "Borse di studio per studenti delle scuole secondarie di secondo grado a.s. 2021-2022". CUP B31I22000690009. Codice MIR A1002.890.

ALLEGATO A) DELL'ATTO DIRIGENZIALE CODICE CIFRA: 162/DIR/2022/000255 DEL 29/11/2022

GRADUATORIA DEGLI AMMESSI AL BENEFICIO

Num	Cod_Pratica	ISEE	Punti_ISEE	Genere come da CF	Punti genere	Data e ora di trasmissione pratica	ESITO
8600	5g4981i3	6.923,45	5	F	1	2022-05-17 09:41:06	**Ammessa**
8601	cmkwgs33	6.917,92	5	F	1	2022-05-17 10:42:55	**Ammessa**
8602	vvwgnwqk	6.778,63	5	F	1	2022-05-17 10:55:55	**Ammessa**
8603	cq7tywyc	6.919,51	5	F	1	2022-05-17 11:08:35	**Ammessa**
8604	3q9m1u9m	6.052,76	5	F	1	2022-05-17 11:20:18	**Ammessa**
8605	quf08b13	6.392,50	5	F	1	2022-05-17 11:35:09	**Ammessa**
8606	edvg6rpk	6.839,02	5	F	1	2022-05-17 11:57:15	**Ammessa**
8607	skt0esnh	6.772,03	5	F	1	2022-05-17 12:07:06	**Ammessa**
8608	kjas1g44	6.796,75	5	F	1	2022-05-17 12:23:44	**Ammessa**
8609	ghq60389	6.403,03	5	F	1	2022-05-17 12:40:48	**Ammessa**
8610	ow5fb5d4	6.416,10	5	F	1	2022-05-17 13:05:19	**Ammessa**
8611	hxhrx2hu	6.809,76	5	F	1	2022-05-17 15:01:12	**Ammessa**
8612	8ik5jwkc	6.033,74	5	F	1	2022-05-17 16:20:13	**Ammessa**
8613	vnvmaitw	6.907,32	5	F	1	2022-05-17 16:30:45	**Ammessa**
8614	ttxfxv28	6.491,67	5	F	1	2022-05-17 16:44:02	**Ammessa**
8615	b1bjsjgz	6.601,22	5	F	1	2022-05-17 16:53:00	**Ammessa**
8616	vyc1vc9u	6.720,78	5	F	1	2022-05-17 17:06:37	**Ammessa**
8617	d7ct1nxx	6.792,75	5	F	1	2022-05-17 17:07:35	**Ammessa**
8618	mdus4dwn	6.469,13	5	F	1	2022-05-17 17:12:48	**Ammessa**
8619	3dr6w87w	6.620,23	5	F	1	2022-05-17 17:46:21	**Ammessa**
8620	pup8b98h	6.751,15	5	F	1	2022-05-17 18:00:45	**Ammessa**
8621	nchyf1kq	6.247,89	5	F	1	2022-05-17 18:19:47	**Ammessa**
8622	ydhh5atq	6.795,94	5	F	1	2022-05-17 18:27:05	**Ammessa**
8623	dwv3rjrw	6.855,98	5	F	1	2022-05-17 18:37:09	**Ammessa**
8624	6cqpgsoo	6.359,65	5	F	1	2022-05-17 18:46:12	**Ammessa**
8625	582au7mr	6.201,38	5	F	1	2022-05-17 18:56:46	**Ammessa**
8626	uxu6d2ms	6.310,19	5	F	1	2022-05-17 19:19:55	**Ammessa**
8627	9s9pfwft	6.393,52	5	F	1	2022-05-17 19:25:08	**Ammessa**
8628	246p3qsp	6.222,55	5	F	1	2022-05-17 19:31:32	**Ammessa**
8629	ioowdbbp	6.802,81	5	F	1	2022-05-17 19:31:54	**Ammessa**
8630	gb8du6bm	6.250,98	5	F	1	2022-05-17 19:56:07	**Ammessa**
8631	pu6or6kl	6.787,65	5	F	1	2022-05-17 20:18:54	**Ammessa**
8632	xnumhd68	6.817,75	5	F	1	2022-05-17 20:47:03	**Ammessa**
8633	tdlkku2o	6.855,78	5	F	1	2022-05-17 21:17:20	**Ammessa**
8634	v3ty8p1n	6.847,52	5	F	1	2022-05-17 23:33:57	**Ammessa**
8635	q1s57s8j	6.922,25	5	F	1	2022-05-18 09:04:23	**Ammessa**
8636	2769pncq	6.668,12	5	F	1	2022-05-18 10:19:04	**Ammessa**
8637	ychhrgjr	6.156,08	5	F	1	2022-05-18 10:49:05	**Ammessa**
8638	dwq1r4tn	6.238,35	5	F	1	2022-05-18 11:28:53	**Ammessa**
8639	silcngd3	6.622,93	5	F	1	2022-05-18 11:46:30	**Ammessa**
8640	9p26kgd6	6.659,77	5	F	1	2022-05-18 12:25:43	**Ammessa**
8641	kx06qx5x	6.459,90	5	F	1	2022-05-18 13:20:25	**Ammessa**
8642	8bujslma	6.648,06	5	F	1	2022-05-18 13:46:44	**Ammessa**

POR PUGLIA FESR - FSE 2014-2020. Asse X - Azione 10.2 "Interventi per il rafforzamento delle competenze di base". Avviso pubblico "Borse di studio per studenti delle scuole secondarie di secondo grado a.s. 2021-2022". CUP B31I22000690009. Codice MIR A1002.890.

ALLEGATO A) DELL'ATTO DIRIGENZIALE CODICE CIFRA: 162/DIR/2022/000255 DEL 29/11/2022

GRADUATORIA DEGLI AMMESSI AL BENEFICIO

Num	Cod_Pratica	ISEE	Punti_ISEE	Genere come da CF	Punti genere	Data e ora di trasmissione pratica	ESITO
8643	54pqjt04	6.723,01	5	F	1	2022-05-18 16:35:17	**Ammessa**
8644	wqw46aaz	6.503,68	5	F	1	2022-05-18 17:00:08	**Ammessa**
8645	inewu2pf	6.557,61	5	F	1	2022-05-18 17:10:42	**Ammessa**
8646	2piyk8qx	6.371,38	5	F	1	2022-05-18 17:31:07	**Ammessa**
8647	9fummpni	6.360,55	5	F	1	2022-05-18 17:36:00	**Ammessa**
8648	1xm1l93i	6.167,48	5	F	1	2022-05-18 17:48:07	**Ammessa**
8649	lv0rzm61	6.818,90	5	F	1	2022-05-18 17:52:46	**Ammessa**
8650	vq5fekfr	6.944,41	5	F	1	2022-05-18 18:02:59	**Ammessa**
8651	hcd3peyf	6.012,26	5	F	1	2022-05-18 18:18:12	**Ammessa**
8652	e3wd8byx	6.110,03	5	F	1	2022-05-18 18:25:43	**Ammessa**
8653	hypcdo8j	6.152,36	5	F	1	2022-05-18 18:26:05	**Ammessa**
8654	8laliiax	6.990,82	5	F	1	2022-05-18 18:55:14	**Ammessa**
8655	q583jbjj	6.303,06	5	F	1	2022-05-18 19:02:04	**Ammessa**
8656	3v0x6jqt	6.288,22	5	F	1	2022-05-18 19:14:17	**Ammessa**
8657	vx6bld0w	6.783,39	5	F	1	2022-05-18 19:32:17	**Ammessa**
8658	2v7a8isz	6.262,45	5	F	1	2022-05-18 20:02:15	**Ammessa**
8659	ejetjb3p	6.245,12	5	F	1	2022-05-18 20:14:27	**Ammessa**
8660	rui0r6lf	6.186,92	5	F	1	2022-05-18 20:30:20	**Ammessa**
8661	lc4xmva2	6.177,06	5	F	1	2022-05-18 20:42:24	**Ammessa**
8662	acz4rf9r	6.187,75	5	F	1	2022-05-18 20:59:01	**Ammessa**
8663	w80a71ys	6.184,96	5	F	1	2022-05-18 21:29:31	**Ammessa**
8664	yc632yrq	6.054,73	5	F	1	2022-05-18 22:50:29	**Ammessa**
8665	c11dwtnq	6.681,63	5	F	1	2022-05-18 22:57:19	**Ammessa**
8666	i4ibhp0m	6.006,67	5	F	1	2022-05-18 23:07:44	**Ammessa**
8667	wxsmvruj	6.210,93	5	F	1	2022-05-19 09:21:14	**Ammessa**
8668	pcsoapqn	6.375,72	5	F	1	2022-05-19 09:45:48	**Ammessa**
8669	tq672bxk	6.694,08	5	F	1	2022-05-19 10:17:45	**Ammessa**
8670	ukykqi27	6.177,63	5	F	1	2022-05-19 10:50:52	**Ammessa**
8671	jwg1u1i8	6.555,34	5	F	1	2022-05-19 11:16:40	**Ammessa**
8672	7iw6u65k	6.118,18	5	F	1	2022-05-19 11:33:32	**Ammessa**
8673	zt6h2mjx	6.744,80	5	F	1	2022-05-19 12:02:43	**Ammessa**
8674	635ds4ap	6.470,24	5	F	1	2022-05-19 12:34:20	**Ammessa**
8675	r3fzqtnn	6.581,32	5	F	1	2022-05-19 15:08:52	**Ammessa**
8676	2ge0c4ps	6.092,35	5	F	1	2022-05-19 15:40:39	**Ammessa**
8677	34eotm65	6.332,71	5	F	1	2022-05-19 17:14:42	**Ammessa**
8678	3dlft3v4	6.970,98	5	F	1	2022-05-19 17:25:15	**Ammessa**
8679	7kz2pm48	6.305,45	5	F	1	2022-05-19 17:36:35	**Ammessa**
8680	vdfatn2h	6.490,26	5	F	1	2022-05-19 17:45:47	**Ammessa**
8681	rp6neevd	6.982,76	5	F	1	2022-05-19 18:01:48	**Ammessa**
8682	efbg3yxg	6.301,88	5	F	1	2022-05-19 18:10:39	**Ammessa**
8683	3fai48h0	6.590,57	5	F	1	2022-05-19 18:18:04	**Ammessa**
8684	br9wi3lh	6.444,84	5	F	1	2022-05-19 18:33:09	**Ammessa**
8685	n1wrvhvm	6.068,05	5	F	1	2022-05-19 18:41:37	**Ammessa**

POR PUGLIA FESR - FSE 2014-2020. Asse X - Azione 10.2 "Interventi per il rafforzamento delle competenze di base". Avviso pubblico "Borse di studio per studenti delle scuole secondarie di secondo grado a.s. 2021-2022". CUP B31I22000690009. Codice MIR A1002.890.

ALLEGATO A) DELL'ATTO DIRIGENZIALE CODICE CIFRA: 162/DIR/2022/000255 DEL 29/11/2022

GRADUATORIA DEGLI AMMESSI AL BENEFICIO

Num	Cod_Pratica	ISEE	Punti_ISEE	Genere come da CF	Punti genere	Data e ora di trasmissione pratica	ESITO
8686	p3pdhq7q	6.689,27	5	F	1	2022-05-19 18:55:28	**Ammessa**
8687	y90xkbm3	6.689,27	5	F	1	2022-05-19 19:02:42	**Ammessa**
8688	dav3ah74	6.548,21	5	F	1	2022-05-19 19:06:21	**Ammessa**
8689	v1386d2b	6.855,58	5	F	1	2022-05-19 19:32:12	**Ammessa**
8690	524t4ojx	6.067,80	5	F	1	2022-05-19 19:36:26	**Ammessa**
8691	28kwfqdu	6.697,32	5	F	1	2022-05-19 19:52:21	**Ammessa**
8692	etvq4zi7	6.285,19	5	F	1	2022-05-19 19:55:39	**Ammessa**
8693	n368hsjq	6.952,89	5	F	1	2022-05-19 19:55:51	**Ammessa**
8694	0pxnaeov	6.025,78	5	F	1	2022-05-19 20:09:08	**Ammessa**
8695	l62csprl	6.648,62	5	F	1	2022-05-19 20:16:33	**Ammessa**
8696	es15tkwv	6.648,62	5	F	1	2022-05-19 20:24:54	**Ammessa**
8697	n91tqvhi	6.933,10	5	F	1	2022-05-19 20:26:55	**Ammessa**
8698	we7zg4cc	6.234,38	5	F	1	2022-05-19 21:39:24	**Ammessa**
8699	enfudlt8	6.986,10	5	F	1	2022-05-19 22:40:13	**Ammessa**
8700	xew1p5g5	6.202,21	5	F	1	2022-05-20 08:39:40	**Ammessa**
8701	xw0ya8zv	6.436,78	5	F	1	2022-05-20 09:21:23	**Ammessa**
8702	y3czxok9	6.433,25	5	F	1	2022-05-20 10:20:41	**Ammessa**
8703	y4sfo5nd	6.611,83	5	F	1	2022-05-20 10:59:32	**Ammessa**
8704	iqj03omi	6.442,81	5	F	1	2022-05-20 11:31:38	**Ammessa**
8705	9cpdp8zf	6.067,62	5	F	1	2022-05-20 11:39:34	**Ammessa**
8706	rusj7c4u	6.051,08	5	F	1	2022-05-20 11:57:00	**Ammessa**
8707	171s83x7	6.804,10	5	F	1	2022-05-20 12:10:19	**Ammessa**
8708	ofmwvw9b	6.606,18	5	F	1	2022-05-20 12:24:47	**Ammessa**
8709	1mijxm11	6.420,98	5	F	1	2022-05-20 12:47:27	**Ammessa**
8710	gnip6m4g	6.354,14	5	F	1	2022-05-20 14:31:14	**Ammessa**
8711	d6esfo7t	6.451,87	5	F	1	2022-05-20 16:53:40	**Ammessa**
8712	bhyymjte	6.148,02	5	F	1	2022-05-20 17:25:44	**Ammessa**
8713	cpas93wr	6.295,80	5	F	1	2022-05-20 17:43:52	**Ammessa**
8714	3ifez8mj	6.378,30	5	F	1	2022-05-20 18:08:01	**Ammessa**
8715	g09kssku	6.180,59	5	F	1	2022-05-20 18:09:21	**Ammessa**
8716	iwiwzc9u	6.043,68	5	F	1	2022-05-20 18:11:13	**Ammessa**
8717	hbxwcz8h	6.843,36	5	F	1	2022-05-20 18:21:57	**Ammessa**
8718	wk1e08ks	6.735,08	5	F	1	2022-05-20 18:33:02	**Ammessa**
8719	7oks7da1	6.918,49	5	F	1	2022-05-20 18:52:37	**Ammessa**
8720	kr9zn0t9	6.056,00	5	F	1	2022-05-20 18:58:58	**Ammessa**
8721	8e9mjl78	6.918,49	5	F	1	2022-05-20 19:01:35	**Ammessa**
8722	a5t80x9t	6.771,26	5	F	1	2022-05-20 19:14:51	**Ammessa**
8723	uij41tdu	6.586,50	5	F	1	2022-05-20 19:17:44	**Ammessa**
8724	9ra9d2xk	6.165,25	5	F	1	2022-05-20 19:19:14	**Ammessa**
8725	6iycrr38	6.214,10	5	F	1	2022-05-20 19:31:33	**Ammessa**
8726	87bxzdku	6.354,90	5	F	1	2022-05-20 19:50:13	**Ammessa**
8727	b81oyt3j	6.744,72	5	F	1	2022-05-20 20:05:59	**Ammessa**
8728	6q8hxy4t	6.234,31	5	F	1	2022-05-20 20:18:29	**Ammessa**

POR PUGLIA FESR - FSE 2014-2020. Asse X - Azione 10.2 "Interventi per il rafforzamento delle competenze di base". Avviso pubblico "Borse di studio per studenti delle scuole secondarie di secondo grado a.s. 2021-2022". CUP B31I22000690009. Codice MIR A1002.890.

ALLEGATO A) DELL'ATTO DIRIGENZIALE CODICE CIFRA: 162/DIR/2022/000255 DEL 29/11/2022

GRADUATORIA DEGLI AMMESSI AL BENEFICIO

Num	Cod_Pratica	ISEE	Punti_ISEE	Genere come da CF	Punti genere	Data e ora di trasmissione pratica	ESITO
8729	yem8j3e5	6.731,08	5	F	1	2022-05-20 20:39:32	**Ammessa**
8730	w9jlssvl	6.340,00	5	F	1	2022-05-20 20:40:39	**Ammessa**
8731	tieoq3nu	6.217,29	5	F	1	2022-05-20 20:46:19	**Ammessa**
8732	hm0un3az	6.025,49	5	F	1	2022-05-20 21:11:51	**Ammessa**
8733	5kassgpw	6.709,02	5	F	1	2022-05-20 22:11:54	**Ammessa**
8734	st3ovj8y	6.287,39	5	F	1	2022-05-20 23:03:47	**Ammessa**
8735	81nd476p	6.015,45	5	F	1	2022-05-21 01:36:09	**Ammessa**
8736	qljs467s	6.970,98	5	F	1	2022-05-21 08:57:26	**Ammessa**
8737	y9qjrqa1	6.501,71	5	F	1	2022-05-21 10:45:56	**Ammessa**
8738	rkhef2tv	6.852,26	5	F	1	2022-05-21 11:49:32	**Ammessa**
8739	fvu5w8yb	6.132,12	5	F	1	2022-05-21 12:25:15	**Ammessa**
8740	z73x675r	6.922,44	5	F	1	2022-05-21 16:06:47	**Ammessa**
8741	gaoa5cic	6.332,84	5	F	1	2022-05-21 17:33:14	**Ammessa**
8742	3qq5m95f	6.757,20	5	F	1	2022-05-21 17:34:28	**Ammessa**
8743	mes6tphf	6.484,94	5	F	1	2022-05-21 17:39:44	**Ammessa**
8744	sekorfl5	6.133,76	5	F	1	2022-05-21 18:40:25	**Ammessa**
8745	fyxumreo	6.621,37	5	F	1	2022-05-21 18:52:00	**Ammessa**
8746	zoq146la	6.403,79	5	F	1	2022-05-21 19:22:37	**Ammessa**
8747	1biby3k9	6.133,76	5	F	1	2022-05-21 19:36:21	**Ammessa**
8748	6am2rmta	6.925,21	5	F	1	2022-05-21 22:45:49	**Ammessa**
8749	jp8pinrf	6.062,99	5	F	1	2022-05-22 11:22:05	**Ammessa**
8750	f41l7liz	6.735,78	5	F	1	2022-05-22 12:25:57	**Ammessa**
8751	j0m8zfm6	6.934,23	5	F	1	2022-05-22 12:45:07	**Ammessa**
8752	u97qkpi4	6.904,53	5	F	1	2022-05-22 13:43:14	**Ammessa**
8753	wo2t3ft8	6.506,72	5	F	1	2022-05-22 14:33:05	**Ammessa**
8754	51lettlm	6.489,27	5	F	1	2022-05-22 17:37:15	**Ammessa**
8755	zwfbiqhq	6.651,96	5	F	1	2022-05-22 17:59:40	**Ammessa**
8756	jvauwjqk	6.260,04	5	F	1	2022-05-22 19:56:04	**Ammessa**
8757	6lmpmal0	6.630,20	5	F	1	2022-05-23 08:47:18	**Ammessa**
8758	hk8hmq42	6.038,40	5	F	1	2022-05-23 09:07:58	**Ammessa**
8759	x82dgjc5	6.612,20	5	F	1	2022-05-23 09:49:52	**Ammessa**
8760	xltsekh9	6.462,60	5	F	1	2022-05-23 10:08:33	**Ammessa**
8761	omya717w	6.193,09	5	F	1	2022-05-23 10:38:37	**Ammessa**
8762	aqox6dfl	6.996,37	5	F	1	2022-05-23 11:01:42	**Ammessa**
8763	0o0oytuw	6.286,07	5	F	1	2022-05-23 11:29:39	**Ammessa**
8764	iklrzx34	6.863,18	5	F	1	2022-05-23 12:00:26	**Ammessa**
8765	9f0u8p8g	6.966,55	5	F	1	2022-05-23 12:42:43	**Ammessa**
8766	erz3l604	6.966,55	5	F	1	2022-05-23 12:58:49	**Ammessa**
8767	6htbiqed	6.686,40	5	F	1	2022-05-23 13:06:58	**Ammessa**
8768	u40xo2cv	6.919,57	5	F	1	2022-05-23 13:11:17	**Ammessa**
8769	i9vbh5gt	6.412,10	5	F	1	2022-05-23 14:11:06	**Ammessa**
8770	yksz38lx	6.122,62	5	F	1	2022-05-23 14:57:43	**Ammessa**
8771	ev4edp64	6.131,74	5	F	1	2022-05-23 14:59:28	**Ammessa**







POR PUGLIA FESR - FSE 2014-2020. Asse X - Azione 10.2 "Interventi per il rafforzamento delle competenze di base". Avviso pubblico "Borse di studio per studenti delle scuole secondarie di secondo grado a.s. 2021-2022". CUP B31I22000690009. Codice MIR A1002.890.

ALLEGATO A) DELL'ATTO DIRIGENZIALE CODICE CIFRA: 162/DIR/2022/000255 DEL 29/11/2022

GRADUATORIA DEGLI AMMESSI AL BENEFICIO

Num	Cod_Pratica	ISEE	Punti_ISEE	Genere come da CF	Punti genere	Data e ora di trasmissione pratica	ESITO
8772	c7xcbr7p	6.122,62	5	F	1	2022-05-23 15:04:53	**Ammessa**
8773	7fj5fevh	6.367,78	5	F	1	2022-05-23 15:25:16	**Ammessa**
8774	r17xel13	6.074,51	5	F	1	2022-05-23 16:14:58	**Ammessa**
8775	r4zr9i6j	6.006,28	5	F	1	2022-05-23 16:20:31	**Ammessa**
8776	ajpx4pi2	6.826,02	5	F	1	2022-05-23 16:20:43	**Ammessa**
8777	4pnc4627	6.723,66	5	F	1	2022-05-23 16:26:55	**Ammessa**
8778	gmozrhht	6.507,90	5	F	1	2022-05-23 16:38:39	**Ammessa**
8779	hztwctlo	6.132,11	5	F	1	2022-05-23 16:54:49	**Ammessa**
8780	lcna2xwc	6.433,50	5	F	1	2022-05-23 17:07:30	**Ammessa**
8781	f9fy95qj	6.346,34	5	F	1	2022-05-23 18:32:38	**Ammessa**
8782	96lapapa	6.982,44	5	F	1	2022-05-23 18:37:35	**Ammessa**
8783	9rbjmnzi	6.647,15	5	F	1	2022-05-23 18:43:28	**Ammessa**
8784	4s30cgca	6.004,72	5	F	1	2022-05-23 19:24:12	**Ammessa**
8785	khye8yv1	6.047,56	5	F	1	2022-05-23 20:18:50	**Ammessa**
8786	cfixmzht	6.105,97	5	F	1	2022-05-23 20:34:20	**Ammessa**
8787	hohttafc	6.923,23	5	F	1	2022-05-23 20:43:03	**Ammessa**
8788	a51fsxpv	6.201,62	5	F	1	2022-05-23 20:47:48	**Ammessa**
8789	ss7nolbg	6.531,46	5	F	1	2022-05-23 21:55:40	**Ammessa**
8790	k7jhubtc	6.303,15	5	F	1	2022-05-24 00:00:44	**Ammessa**
8791	589dmw85	6.690,69	5	F	1	2022-05-24 10:13:46	**Ammessa**
8792	3kdpl1pn	6.945,53	5	F	1	2022-05-24 10:46:48	**Ammessa**
8793	483qt5oy	6.085,99	5	F	1	2022-05-24 11:17:35	**Ammessa**
8794	odxw77z1	6.578,50	5	F	1	2022-05-24 11:20:24	**Ammessa**
8795	n7nj8vp7	6.843,71	5	F	1	2022-05-24 11:20:46	**Ammessa**
8796	yqd4zm19	6.081,87	5	F	1	2022-05-24 11:21:53	**Ammessa**
8797	fgsw4nem	6.565,26	5	F	1	2022-05-24 11:31:59	**Ammessa**
8798	wpan4ojo	6.752,52	5	F	1	2022-05-24 11:52:05	**Ammessa**
8799	dsglb24k	6.046,62	5	F	1	2022-05-24 12:28:24	**Ammessa**
8800	xhl84ask	6.005,58	5	F	1	2022-05-24 13:00:51	**Ammessa**
8801	nhlceghn	6.511,48	5	F	1	2022-05-24 16:47:09	**Ammessa**
8802	aqal7z9r	6.789,82	5	F	1	2022-05-24 16:52:34	**Ammessa**
8803	rio9f5fd	6.351,87	5	F	1	2022-05-24 16:55:45	**Ammessa**
8804	j56iuh5p	6.383,19	5	F	1	2022-05-24 17:17:32	**Ammessa**
8805	4m259e0o	6.946,22	5	F	1	2022-05-24 17:22:01	**Ammessa**
8806	v1lkrm6z	6.383,19	5	F	1	2022-05-24 17:24:52	**Ammessa**
8807	o7d6hs0m	6.684,46	5	F	1	2022-05-24 17:25:21	**Ammessa**
8808	l1ylxn7a	6.906,89	5	F	1	2022-05-24 17:43:17	**Ammessa**
8809	lnlrdksw	6.937,68	5	F	1	2022-05-24 18:35:49	**Ammessa**
8810	v5462c97	6.065,77	5	F	1	2022-05-24 18:41:08	**Ammessa**
8811	p0d073l0	6.230,04	5	F	1	2022-05-24 18:48:45	**Ammessa**
8812	voykj0zu	6.713,92	5	F	1	2022-05-24 19:01:49	**Ammessa**
8813	prgog3w1	6.575,20	5	F	1	2022-05-24 19:45:51	**Ammessa**
8814	y8itr3m6	6.378,46	5	F	1	2022-05-24 19:57:02	**Ammessa**

POR PUGLIA FESR - FSE 2014-2020. Asse X - Azione 10.2 "Interventi per il rafforzamento delle competenze di base". Avviso pubblico "Borse di studio per studenti delle scuole secondarie di secondo grado a.s. 2021-2022". CUP B31I22000690009. Codice MIR A1002.890.

ALLEGATO A) DELL'ATTO DIRIGENZIALE CODICE CIFRA: 162/DIR/2022/000255 DEL 29/11/2022

GRADUATORIA DEGLI AMMESSI AL BENEFICIO

Num	Cod_Pratica	ISEE	Punti_ISEE	Genere come da CF	Punti genere	Data e ora di trasmissione pratica	ESITO
8815	337hew3w	6.588,50	5	F	1	2022-05-24 20:26:12	**Ammessa**
8816	mthjwt9l	6.838,87	5	F	1	2022-05-24 20:39:19	**Ammessa**
8817	8z2tsn6d	6.984,61	5	F	1	2022-05-24 20:51:20	**Ammessa**
8818	orvuknuj	6.728,62	5	F	1	2022-05-24 21:02:43	**Ammessa**
8819	dmtpbbl7	6.918,46	5	F	1	2022-05-24 21:19:48	**Ammessa**
8820	0huvd5ji	6.651,47	5	F	1	2022-05-24 21:33:02	**Ammessa**
8821	wb55tija	6.561,25	5	F	1	2022-05-24 22:09:58	**Ammessa**
8822	eienu2n5	6.142,82	5	F	1	2022-05-24 22:11:17	**Ammessa**
8823	muqr7976	6.741,22	5	F	1	2022-05-25 09:27:35	**Ammessa**
8824	ugllk2ow	6.591,25	5	F	1	2022-05-25 10:30:42	**Ammessa**
8825	4aqr73ul	6.645,88	5	F	1	2022-05-25 10:32:17	**Ammessa**
8826	kqw4mk6v	6.591,25	5	F	1	2022-05-25 10:43:49	**Ammessa**
8827	uaoelj4j	6.795,49	5	F	1	2022-05-25 10:51:58	**Ammessa**
8828	or9ji5co	6.988,94	5	F	1	2022-05-25 11:09:11	**Ammessa**
8829	6q307cud	6.573,90	5	F	1	2022-05-25 11:10:11	**Ammessa**
8830	omxplq0p	6.190,83	5	F	1	2022-05-25 11:35:12	**Ammessa**
8831	qm7b5joj	6.933,90	5	F	1	2022-05-25 16:12:32	**Ammessa**
8832	43mqdols	6.631,08	5	F	1	2022-05-25 17:13:48	**Ammessa**
8833	hln0gtb4	6.357,44	5	F	1	2022-05-25 18:13:34	**Ammessa**
8834	27yt40zf	6.163,63	5	F	1	2022-05-25 18:24:26	**Ammessa**
8835	3djrgh4f	6.237,59	5	F	1	2022-05-25 18:25:17	**Ammessa**
8836	meyitupq	6.498,78	5	F	1	2022-05-25 19:02:22	**Ammessa**
8837	26q3edo4	6.700,91	5	F	1	2022-05-25 19:03:27	**Ammessa**
8838	v1snbaf6	6.056,67	5	F	1	2022-05-25 19:44:52	**Ammessa**
8839	8vou0ibw	6.934,31	5	F	1	2022-05-25 19:49:07	**Ammessa**
8840	k3ki4utz	6.987,64	5	F	1	2022-05-25 19:58:01	**Ammessa**
8841	4c95xzlv	6.779,68	5	F	1	2022-05-25 20:42:54	**Ammessa**
8842	mmeb4n1u	6.305,87	5	F	1	2022-05-25 20:56:45	**Ammessa**
8843	y0ex658h	6.508,72	5	F	1	2022-05-25 21:45:47	**Ammessa**
8844	hiy9ipvr	6.301,86	5	F	1	2022-05-26 10:17:17	**Ammessa**
8845	d038gw5i	6.863,25	5	F	1	2022-05-26 10:21:32	**Ammessa**
8846	72gcajis	6.167,06	5	F	1	2022-05-26 10:30:10	**Ammessa**
8847	thycpihp	6.843,01	5	F	1	2022-05-26 11:00:14	**Ammessa**
8848	o91s560v	6.807,89	5	F	1	2022-05-26 11:45:57	**Ammessa**
8849	xy2dhq9y	6.628,29	5	F	1	2022-05-26 11:49:10	**Ammessa**
8850	ks9gei9r	6.934,10	5	F	1	2022-05-26 12:05:05	**Ammessa**
8851	34jowpj6	6.197,48	5	F	1	2022-05-26 13:46:47	**Ammessa**
8852	p2uam0ta	6.586,72	5	F	1	2022-05-26 16:01:59	**Ammessa**
8853	ewgpp7b6	6.052,28	5	F	1	2022-05-26 16:55:33	**Ammessa**
8854	vmr5oydj	6.591,28	5	F	1	2022-05-26 16:56:42	**Ammessa**
8855	uot583ol	6.549,76	5	F	1	2022-05-26 17:01:35	**Ammessa**
8856	c8d7srsv	6.209,84	5	F	1	2022-05-26 18:09:22	**Ammessa**
8857	qcs0z9hi	6.439,67	5	F	1	2022-05-26 18:10:04	**Ammessa**

POR PUGLIA FESR - FSE 2014-2020. Asse X - Azione 10.2 "Interventi per il rafforzamento delle competenze di base". Avviso pubblico "Borse di studio per studenti delle scuole secondarie di secondo grado a.s. 2021-2022". CUP B31I22000690009. Codice MIR A1002.890.

ALLEGATO A) DELL'ATTO DIRIGENZIALE CODICE CIFRA: 162/DIR/2022/000255 DEL 29/11/2022

GRADUATORIA DEGLI AMMESSI AL BENEFICIO

Num	Cod_Pratica	ISEE	Punti_ISEE	Genere come da CF	Punti genere	Data e ora di trasmissione pratica	ESITO
8858	en1zfea4	6.004,47	5	F	1	2022-05-26 18:19:35	**Ammessa**
8859	s6mf831x	6.086,29	5	F	1	2022-05-26 18:37:53	**Ammessa**
8860	x1h5luuv	6.557,61	5	F	1	2022-05-26 18:51:08	**Ammessa**
8861	atc2eo2h	6.876,83	5	F	1	2022-05-26 18:51:49	**Ammessa**
8862	9zn0mc6h	6.898,12	5	F	1	2022-05-26 18:59:08	**Ammessa**
8863	8xs3jmj5	6.411,46	5	F	1	2022-05-26 19:01:38	**Ammessa**
8864	jlhfbjko	6.852,80	5	F	1	2022-05-26 19:35:03	**Ammessa**
8865	uhpn9b9o	6.731,15	5	F	1	2022-05-26 19:59:43	**Ammessa**
8866	922lr5yb	6.753,42	5	F	1	2022-05-26 20:08:06	**Ammessa**
8867	md8qplwl	6.731,15	5	F	1	2022-05-26 20:09:11	**Ammessa**
8868	nj9lj64g	6.010,88	5	F	1	2022-05-26 20:20:57	**Ammessa**
8869	xzfr9ze3	6.331,85	5	F	1	2022-05-26 21:14:14	**Ammessa**
8870	vpogp3g5	6.048,54	5	F	1	2022-05-27 07:25:07	**Ammessa**
8871	mwy6zogo	6.029,35	5	F	1	2022-05-27 09:46:38	**Ammessa**
8872	sk6vbuly	6.815,65	5	F	1	2022-05-27 10:08:10	**Ammessa**
8873	vph3itu3	6.075,85	5	F	1	2022-05-27 10:17:43	**Ammessa**
8874	7rcrisms	6.312,70	5	F	1	2022-05-27 10:30:23	**Ammessa**
8875	9f5s7loe	6.346,08	5	F	1	2022-05-27 10:36:05	**Ammessa**
8876	0gjcy7lp	6.093,20	5	F	1	2022-05-27 10:54:37	**Ammessa**
8877	b472d8o0	6.560,51	5	F	1	2022-05-27 12:03:36	**Ammessa**
8878	hf0mn2nd	6.161,08	5	F	1	2022-05-27 12:19:31	**Ammessa**
8879	2592v7u4	6.388,35	5	F	1	2022-05-27 15:11:54	**Ammessa**
8880	yct44uhu	6.480,81	5	F	1	2022-05-27 16:31:49	**Ammessa**
8881	a2llrg2h	6.231,06	5	F	1	2022-05-27 16:54:34	**Ammessa**
8882	ljnmlpeu	6.210,41	5	F	1	2022-05-27 17:37:09	**Ammessa**
8883	b0ehh1x7	6.705,79	5	F	1	2022-05-27 17:47:39	**Ammessa**
8884	tkvbsnp1	6.589,25	5	F	1	2022-05-27 18:09:52	**Ammessa**
8885	btjvj4eh	6.572,72	5	F	1	2022-05-27 18:10:24	**Ammessa**
8886	scnvlkqu	6.578,84	5	F	1	2022-05-27 18:11:21	**Ammessa**
8887	u6qe7oau	6.478,24	5	F	1	2022-05-27 18:15:12	**Ammessa**
8888	3locy60i	6.288,15	5	F	1	2022-05-27 18:34:58	**Ammessa**
8889	1b2cf8av	6.949,13	5	F	1	2022-05-27 18:40:36	**Ammessa**
8890	j99nimlx	6.045,48	5	F	1	2022-05-27 18:49:46	**Ammessa**
8891	fz6ljcii	6.138,59	5	F	1	2022-05-27 18:55:50	**Ammessa**
8892	d8v2v1oy	6.960,98	5	F	1	2022-05-27 18:56:11	**Ammessa**
8893	ln8hg1x6	6.035,04	5	F	1	2022-05-27 19:02:08	**Ammessa**
8894	2b00tmi9	6.973,82	5	F	1	2022-05-27 19:35:39	**Ammessa**
8895	ynmh6lge	6.771,34	5	F	1	2022-05-27 19:40:25	**Ammessa**
8896	0ke2x8w3	6.454,56	5	F	1	2022-05-27 20:15:14	**Ammessa**
8897	yi3me3rh	6.888,59	5	F	1	2022-05-27 20:25:42	**Ammessa**
8898	ni8aan4h	6.708,90	5	F	1	2022-05-27 20:41:54	**Ammessa**
8899	nx6c1aqw	6.932,16	5	F	1	2022-05-27 21:20:57	**Ammessa**
8900	d91kdr4v	6.743,91	5	F	1	2022-05-27 22:27:56	**Ammessa**

POR PUGLIA FESR - FSE 2014-2020. Asse X - Azione 10.2 "Interventi per il rafforzamento delle competenze di base". Avviso pubblico "Borse di studio per studenti delle scuole secondarie di secondo grado a.s. 2021-2022". CUP B31I22000690009. Codice MIR A1002.890.

ALLEGATO A) DELL'ATTO DIRIGENZIALE CODICE CIFRA: 162/DIR/2022/000255 DEL 29/11/2022

GRADUATORIA DEGLI AMMESSI AL BENEFICIO

Num	Cod_Pratica	ISEE	Punti_ISEE	Genere come da CF	Punti genere	Data e ora di trasmissione pratica	ESITO
8901	uzo0jxhh	6.722,83	5	F	1	2022-05-28 13:04:47	**Ammessa**
8902	v2qami5n	6.445,10	5	F	1	2022-05-28 15:50:00	**Ammessa**
8903	1ge3q5c8	6.658,46	5	F	1	2022-05-28 16:46:46	**Ammessa**
8904	hzh07xd0	6.903,58	5	F	1	2022-05-28 18:14:35	**Ammessa**
8905	gyoh3g0y	6.133,23	5	F	1	2022-05-28 23:54:10	**Ammessa**
8906	u19y2q69	6.050,23	5	F	1	2022-05-29 11:37:54	**Ammessa**
8907	hnsvikt3	6.466,86	5	F	1	2022-05-29 12:17:41	**Ammessa**
8908	wl24dhjo	6.583,99	5	F	1	2022-05-29 15:27:03	**Ammessa**
8909	el10tagg	6.888,70	5	F	1	2022-05-29 17:42:56	**Ammessa**
8910	tbb3q0a8	6.162,42	5	F	1	2022-05-29 19:07:44	**Ammessa**
8911	q07svgh2	6.565,12	5	F	1	2022-05-29 19:23:21	**Ammessa**
8912	bagj0ivu	6.960,65	5	F	1	2022-05-29 20:40:12	**Ammessa**
8913	mxob8nvn	6.009,02	5	F	1	2022-05-30 08:51:58	**Ammessa**
8914	i9upsb41	6.903,58	5	F	1	2022-05-30 09:21:35	**Ammessa**
8915	50n4zkvu	6.531,82	5	F	1	2022-05-30 09:59:13	**Ammessa**
8916	eucorays	6.874,73	5	F	1	2022-05-30 10:15:00	**Ammessa**
8917	9yv95txw	6.358,54	5	F	1	2022-05-30 10:23:43	**Ammessa**
8918	ljp9ky82	6.105,41	5	F	1	2022-05-30 10:29:34	**Ammessa**
8919	bqyrmern	6.329,27	5	F	1	2022-05-30 12:16:36	**Ammessa**
8920	cbun1mbj	6.282,43	5	F	1	2022-05-30 14:26:06	**Ammessa**
8921	qm6uijfn	6.413,50	5	F	1	2022-05-30 15:07:18	**Ammessa**
8922	nxuzb62s	6.153,55	5	F	1	2022-05-30 16:51:03	**Ammessa**
8923	uuwuzv8a	6.096,83	5	F	1	2022-05-30 16:53:50	**Ammessa**
8924	3e05rqcl	6.637,22	5	F	1	2022-05-30 17:34:56	**Ammessa**
8925	wcvpttv2	6.032,57	5	F	1	2022-05-30 17:37:11	**Ammessa**
8926	rv88ki72	6.421,90	5	F	1	2022-05-30 17:48:23	**Ammessa**
8927	yv7ldzbw	6.662,26	5	F	1	2022-05-30 18:00:52	**Ammessa**
8928	j7y0wzng	6.510,03	5	F	1	2022-05-30 18:10:26	**Ammessa**
8929	cnfq52wm	6.478,92	5	F	1	2022-05-30 18:39:16	**Ammessa**
8930	5nv0t748	6.653,31	5	F	1	2022-05-30 18:41:15	**Ammessa**
8931	glv4wu4m	6.959,65	5	F	1	2022-05-30 18:50:36	**Ammessa**
8932	7t6yzcyg	6.954,55	5	F	1	2022-05-30 19:04:22	**Ammessa**
8933	hmtp5is1	6.996,37	5	F	1	2022-05-30 20:47:50	**Ammessa**
8934	dhr4uzsf	6.806,92	5	F	1	2022-05-30 20:50:47	**Ammessa**
8935	yzaa6lum	6.424,96	5	F	1	2022-05-30 21:35:20	**Ammessa**
8936	jx5djj1v	6.518,71	5	F	1	2022-05-30 22:37:02	**Ammessa**
8937	qerxmj0g	6.518,71	5	F	1	2022-05-30 22:38:35	**Ammessa**
8938	d77i3t8l	6.423,44	5	F	1	2022-05-31 09:32:31	**Ammessa**
8939	n79q2r7z	6.581,86	5	F	1	2022-05-31 11:07:23	**Ammessa**
8940	3e81vk7m	6.960,98	5	F	1	2022-05-31 11:30:51	**Ammessa**
8941	w5puy276	6.613,86	5	F	1	2022-05-31 12:26:21	**Ammessa**
8942	wr1tmyc4	6.638,62	5	F	1	2022-05-31 13:57:11	**Ammessa**
8943	5w4sfswy	6.495,82	5	F	1	2022-05-31 15:24:34	**Ammessa**







POR PUGLIA FESR - FSE 2014-2020. Asse X - Azione 10.2 "Interventi per il rafforzamento delle competenze di base". Avviso pubblico "Borse di studio per studenti delle scuole secondarie di secondo grado a.s. 2021-2022". CUP B31I22000690009. Codice MIR A1002.890.

ALLEGATO A) DELL'ATTO DIRIGENZIALE CODICE CIFRA: 162/DIR/2022/000255 DEL 29/11/2022

GRADUATORIA DEGLI AMMESSI AL BENEFICIO

Num	Cod_Pratica	ISEE	Punti_ISEE	Genere come da CF	Punti genere	Data e ora di trasmissione pratica	ESITO
8944	25e5adxq	6.374,15	5	F	1	2022-05-31 16:36:40	**Ammessa**
8945	eum4kqmz	6.748,28	5	F	1	2022-05-31 16:42:54	**Ammessa**
8946	4ysb2z0y	6.369,29	5	F	1	2022-05-31 17:00:45	**Ammessa**
8947	raaph7sr	6.147,08	5	F	1	2022-05-31 17:19:59	**Ammessa**
8948	siidlv4a	6.003,74	5	F	1	2022-05-31 17:26:09	**Ammessa**
8949	ii3bfqob	6.430,07	5	F	1	2022-05-31 17:40:47	**Ammessa**
8950	7rgnuoia	6.212,35	5	F	1	2022-05-31 17:43:56	**Ammessa**
8951	5fay4cml	6.891,72	5	F	1	2022-05-31 18:24:19	**Ammessa**
8952	oetor997	6.592,58	5	F	1	2022-05-31 18:26:42	**Ammessa**
8953	nybuqnwg	6.267,94	5	F	1	2022-05-31 18:27:10	**Ammessa**
8954	x7t552h6	6.532,62	5	F	1	2022-05-31 18:27:32	**Ammessa**
8955	z4tz9fv4	6.173,40	5	F	1	2022-05-31 18:36:43	**Ammessa**
8956	dtfacs4d	6.471,89	5	F	1	2022-05-31 19:10:48	**Ammessa**
8957	ya7ee3zv	6.923,80	5	F	1	2022-05-31 19:10:51	**Ammessa**
8958	omg5dloc	6.839,19	5	F	1	2022-05-31 19:16:02	**Ammessa**
8959	e52txg36	6.329,32	5	F	1	2022-05-31 19:16:59	**Ammessa**
8960	bswwsaxa	6.203,98	5	F	1	2022-05-31 20:24:05	**Ammessa**
8961	cmq90qy6	6.764,12	5	F	1	2022-05-31 23:17:14	**Ammessa**
8962	0p99wy22	6.384,14	5	F	1	2022-06-01 09:37:27	**Ammessa**
8963	u8wgiyip	6.817,73	5	F	1	2022-06-01 09:53:21	**Ammessa**
8964	flc89kng	6.078,54	5	F	1	2022-06-01 11:14:45	**Ammessa**
8965	d5iyo1tc	6.793,08	5	F	1	2022-06-01 11:29:08	**Ammessa**
8966	tcqush28	6.898,70	5	F	1	2022-06-01 11:31:06	**Ammessa**
8967	r35j2p54	6.776,42	5	F	1	2022-06-01 11:31:20	**Ammessa**
8968	0ktoucua	6.540,70	5	F	1	2022-06-01 11:36:59	**Ammessa**
8969	6m6vq8lx	6.886,40	5	F	1	2022-06-01 11:56:25	**Ammessa**
8970	oqu4dy2l	6.310,14	5	F	1	2022-06-01 12:38:31	**Ammessa**
8971	q1appucr	6.212,68	5	F	1	2022-06-01 17:05:29	**Ammessa**
8972	b5pts3d3	6.748,86	5	F	1	2022-06-01 17:46:43	**Ammessa**
8973	44sx1jog	6.759,16	5	F	1	2022-06-01 18:08:52	**Ammessa**
8974	zowwic1d	6.407,02	5	F	1	2022-06-01 18:29:21	**Ammessa**
8975	7t0ayg12	6.058,57	5	F	1	2022-06-01 18:39:51	**Ammessa**
8976	eyk0yxur	6.166,39	5	F	1	2022-06-01 19:06:50	**Ammessa**
8977	fw5xuwf6	6.470,25	5	F	1	2022-06-01 19:12:47	**Ammessa**
8978	vknbaq85	6.841,17	5	F	1	2022-06-01 19:37:15	**Ammessa**
8979	pnzx4stt	6.264,72	5	F	1	2022-06-01 20:03:05	**Ammessa**
8980	pl9c0n6j	6.102,48	5	F	1	2022-06-02 11:01:41	**Ammessa**
8981	28mac8vn	6.323,72	5	F	1	2022-06-02 11:40:15	**Ammessa**
8982	bwl3n0ut	6.173,68	5	F	1	2022-06-02 16:51:47	**Ammessa**
8983	sm1knkkn	6.320,98	5	F	1	2022-06-03 08:01:36	**Ammessa**
8984	i1eutpc0	6.320,98	5	F	1	2022-06-03 08:06:59	**Ammessa**
8985	gpnuk3rp	6.363,82	5	F	1	2022-06-03 10:36:14	**Ammessa**
8986	2s0wj8wv	6.034,88	5	F	1	2022-06-03 10:43:25	**Ammessa**

POR PUGLIA FESR - FSE 2014-2020. Asse X - Azione 10.2 "Interventi per il rafforzamento delle competenze di base". Avviso pubblico "Borse di studio per studenti delle scuole secondarie di secondo grado a.s. 2021-2022". CUP B31I22000690009. Codice MIR A1002.890.

ALLEGATO A) DELL'ATTO DIRIGENZIALE CODICE CIFRA: 162/DIR/2022/000255 DEL 29/11/2022

GRADUATORIA DEGLI AMMESSI AL BENEFICIO

Num	Cod_Pratica	ISEE	Punti_ISEE	Genere come da CF	Punti genere	Data e ora di trasmissione pratica	ESITO
8987	a4tfqmtl	6.747,71	5	F	1	2022-06-03 12:06:42	**Ammessa**
8988	dmd5t7tp	6.803,95	5	F	1	2022-06-03 12:08:34	**Ammessa**
8989	5xtw5w7u	6.803,95	5	F	1	2022-06-03 12:10:49	**Ammessa**
8990	epm9l0xb	6.352,03	5	F	1	2022-06-03 12:18:43	**Ammessa**
8991	9lnlq02t	6.229,40	5	F	1	2022-06-03 12:48:18	**Ammessa**
8992	xj14zcn2	6.978,72	5	F	1	2022-06-03 16:07:23	**Ammessa**
8993	3bkav3m0	6.331,23	5	F	1	2022-06-03 16:53:36	**Ammessa**
8994	fine32tm	6.278,37	5	F	1	2022-06-03 17:09:53	**Ammessa**
8995	c54e11of	6.229,22	5	F	1	2022-06-03 17:51:00	**Ammessa**
8996	bmotkn0k	6.043,73	5	F	1	2022-06-03 17:59:54	**Ammessa**
8997	ea8355r1	6.916,26	5	F	1	2022-06-03 18:21:30	**Ammessa**
8998	9dg5i9b2	6.050,08	5	F	1	2022-06-03 18:46:44	**Ammessa**
8999	0olqn2gz	6.160,66	5	F	1	2022-06-03 19:21:14	**Ammessa**
9000	3ow0yttz	6.323,44	5	F	1	2022-06-03 19:25:43	**Ammessa**
9001	xw156xhr	6.273,92	5	F	1	2022-06-03 19:42:43	**Ammessa**
9002	yh88t1n1	6.248,57	5	F	1	2022-06-03 19:44:45	**Ammessa**
9003	idwsy49b	6.389,09	5	F	1	2022-06-03 20:11:23	**Ammessa**
9004	kg2o7yo9	6.141,06	5	F	1	2022-06-04 14:06:52	**Ammessa**
9005	gsnoaxpf	6.368,21	5	F	1	2022-06-04 22:47:57	**Ammessa**
9006	0m0234pk	6.891,17	5	F	1	2022-06-05 10:26:52	**Ammessa**
9007	mbfkn7v6	6.475,04	5	F	1	2022-06-05 20:51:16	**Ammessa**
9008	oevd7lsq	6.108,02	5	F	1	2022-06-06 09:32:36	**Ammessa**
9009	wfgag92y	6.867,94	5	F	1	2022-06-06 09:47:01	**Ammessa**
9010	3ndipite	6.585,32	5	F	1	2022-06-06 10:42:00	**Ammessa**
9011	em4viz57	6.365,10	5	F	1	2022-06-06 10:57:58	**Ammessa**
9012	55nzly3p	6.288,75	5	F	1	2022-06-06 12:13:19	**Ammessa**
9013	pkq87teh	6.593,25	5	F	1	2022-06-06 12:28:45	**Ammessa**
9014	r1n7rzjt	6.105,73	5	F	1	2022-06-06 12:29:41	**Ammessa**
9015	i91479e2	6.033,56	5	F	1	2022-06-06 13:08:29	**Ammessa**
9016	dn2lal7o	6.717,40	5	F	1	2022-06-06 13:50:53	**Ammessa**
9017	xy55zrdq	6.729,94	5	F	1	2022-06-06 15:31:25	**Ammessa**
9018	n62havc6	6.302,11	5	F	1	2022-06-06 15:35:06	**Ammessa**
9019	enunfg6s	6.654,86	5	F	1	2022-06-06 15:48:19	**Ammessa**
9020	z1pp54ei	6.153,07	5	F	1	2022-06-06 16:15:47	**Ammessa**
9021	ur9pxmih	6.866,87	5	F	1	2022-06-06 16:36:57	**Ammessa**
9022	y0twadfg	6.793,50	5	F	1	2022-06-06 16:37:26	**Ammessa**
9023	is458qqf	6.278,06	5	F	1	2022-06-06 16:51:12	**Ammessa**
9024	fl30zy4l	6.416,67	5	F	1	2022-06-06 17:03:26	**Ammessa**
9025	6zjlgwh0	6.540,81	5	F	1	2022-06-06 17:06:17	**Ammessa**
9026	aevwdxag	6.966,11	5	F	1	2022-06-06 17:32:45	**Ammessa**
9027	3eaup4ws	6.738,60	5	F	1	2022-06-06 17:37:10	**Ammessa**
9028	vbcji6kb	6.977,75	5	F	1	2022-06-06 17:56:38	**Ammessa**
9029	gepftxo4	6.835,39	5	F	1	2022-06-06 18:03:35	**Ammessa**

POR PUGLIA FESR - FSE 2014-2020. Asse X - Azione 10.2 "Interventi per il rafforzamento delle competenze di base". Avviso pubblico "Borse di studio per studenti delle scuole secondarie di secondo grado a.s. 2021-2022". CUP B31I22000690009. Codice MIR A1002.890.

ALLEGATO A) DELL'ATTO DIRIGENZIALE CODICE CIFRA: 162/DIR/2022/000255 DEL 29/11/2022

GRADUATORIA DEGLI AMMESSI AL BENEFICIO

Num	Cod_Pratica	ISEE	Punti_ISEE	Genere come da CF	Punti genere	Data e ora di trasmissione pratica	ESITO
9030	gk0pqj86	6.375,19	5	F	1	2022-06-06 18:35:35	**Ammessa**
9031	vgrqp2o1	6.414,68	5	F	1	2022-06-06 18:36:41	**Ammessa**
9032	171lstut	6.448,38	5	F	1	2022-06-06 18:48:49	**Ammessa**
9033	xm6km8ab	6.028,12	5	F	1	2022-06-06 18:51:59	**Ammessa**
9034	73d31b5g	6.593,14	5	F	1	2022-06-06 19:01:59	**Ammessa**
9035	4w7gpns9	6.010,98	5	F	1	2022-06-06 19:06:18	**Ammessa**
9036	02r6habr	6.382,12	5	F	1	2022-06-06 19:07:01	**Ammessa**
9037	ilcgs8qw	6.149,36	5	F	1	2022-06-06 19:13:40	**Ammessa**
9038	9dk8y167	6.722,28	5	F	1	2022-06-06 19:18:17	**Ammessa**
9039	e96zwygi	6.546,30	5	F	1	2022-06-06 19:27:42	**Ammessa**
9040	veq9k3ps	6.947,59	5	F	1	2022-06-06 19:35:48	**Ammessa**
9041	w6mktyvi	6.966,86	5	F	1	2022-06-06 19:39:02	**Ammessa**
9042	tfhhakwu	6.509,41	5	F	1	2022-06-06 19:51:38	**Ammessa**
9043	snvuvn42	6.682,11	5	F	1	2022-06-06 20:21:03	**Ammessa**
9044	vlmn38yu	6.797,15	5	F	1	2022-06-06 20:50:41	**Ammessa**
9045	azunq9lh	6.736,02	5	F	1	2022-06-06 21:27:28	**Ammessa**
9046	u2gyp3u8	6.415,94	5	F	1	2022-06-06 22:52:11	**Ammessa**
9047	0pms2ylo	6.633,95	5	F	1	2022-06-07 08:28:54	**Ammessa**
9048	4em9u35w	6.284,89	5	F	1	2022-06-07 08:48:03	**Ammessa**
9049	bapbhf9z	6.634,09	5	F	1	2022-06-07 09:57:50	**Ammessa**
9050	se8gis6b	6.687,15	5	F	1	2022-06-07 10:00:51	**Ammessa**
9051	jh92bp1l	6.183,12	5	F	1	2022-06-07 10:05:26	**Ammessa**
9052	c6ho58t2	6.665,55	5	F	1	2022-06-07 10:21:35	**Ammessa**
9053	r1h6yrk0	6.038,03	5	F	1	2022-06-07 10:45:54	**Ammessa**
9054	b2fq8cp7	6.007,57	5	F	1	2022-06-07 11:07:11	**Ammessa**
9055	exubz2ic	6.615,24	5	F	1	2022-06-07 11:33:24	**Ammessa**
9056	qfi66jjp	6.678,72	5	F	1	2022-06-07 15:19:07	**Ammessa**
9057	emivaqrt	6.696,49	5	F	1	2022-06-07 15:37:30	**Ammessa**
9058	us4ulv6n	6.894,01	5	F	1	2022-06-07 16:50:08	**Ammessa**
9059	mmhrlwfj	6.265,06	5	F	1	2022-06-07 16:55:29	**Ammessa**
9060	ya1b6e37	6.919,19	5	F	1	2022-06-07 17:16:24	**Ammessa**
9061	ktqy8bt7	6.674,27	5	F	1	2022-06-07 17:41:10	**Ammessa**
9062	05ghesc7	6.271,21	5	F	1	2022-06-07 17:50:03	**Ammessa**
9063	ka0twtww	6.189,19	5	F	1	2022-06-07 18:02:25	**Ammessa**
9064	f5vvq553	6.210,53	5	F	1	2022-06-07 18:15:22	**Ammessa**
9065	2c1dpufh	6.220,97	5	F	1	2022-06-07 18:17:02	**Ammessa**
9066	apwjb8cc	6.672,90	5	F	1	2022-06-07 18:19:27	**Ammessa**
9067	17mzusfx	6.678,69	5	F	1	2022-06-07 18:22:33	**Ammessa**
9068	yxeblwkh	6.195,11	5	F	1	2022-06-07 18:30:22	**Ammessa**
9069	yn7n5bwy	6.678,69	5	F	1	2022-06-07 18:34:20	**Ammessa**
9070	s2rlqmi8	6.027,16	5	F	1	2022-06-07 18:37:12	**Ammessa**
9071	f0pujlmf	6.125,36	5	F	1	2022-06-07 18:41:40	**Ammessa**
9072	3elngyjh	6.789,72	5	F	1	2022-06-07 18:46:21	**Ammessa**

POR PUGLIA FESR - FSE 2014-2020. Asse X - Azione 10.2 "Interventi per il rafforzamento delle competenze di base". Avviso pubblico "Borse di studio per studenti delle scuole secondarie di secondo grado a.s. 2021-2022". CUP B31I22000690009. Codice MIR A1002.890.

ALLEGATO A) DELL'ATTO DIRIGENZIALE CODICE CIFRA: 162/DIR/2022/000255 DEL 29/11/2022

GRADUATORIA DEGLI AMMESSI AL BENEFICIO

Num	Cod_Pratica	ISEE	Punti_ISEE	Genere come da CF	Punti genere	Data e ora di trasmissione pratica	ESITO
9073	sga94vau	6.306,26	5	F	1	2022-06-07 18:53:35	**Ammessa**
9074	b1u0tm1g	6.847,06	5	F	1	2022-06-07 19:03:30	**Ammessa**
9075	dor5hrxb	6.242,32	5	F	1	2022-06-07 19:18:46	**Ammessa**
9076	ii10od0z	6.311,79	5	F	1	2022-06-07 19:20:11	**Ammessa**
9077	4g12dfla	6.642,60	5	F	1	2022-06-07 20:17:23	**Ammessa**
9078	21zy9ep6	6.883,01	5	F	1	2022-06-07 20:34:11	**Ammessa**
9079	6sawqo8j	6.556,33	5	F	1	2022-06-07 20:35:19	**Ammessa**
9080	675i6xav	6.152,39	5	F	1	2022-06-07 21:03:27	**Ammessa**
9081	cd2n29fc	6.215,26	5	F	1	2022-06-07 21:48:45	**Ammessa**
9082	b0qpedul	6.712,20	5	F	1	2022-06-07 22:04:07	**Ammessa**
9083	2auxueox	6.522,83	5	F	1	2022-06-07 22:35:39	**Ammessa**
9084	iwiz7b0q	6.522,83	5	F	1	2022-06-07 22:57:02	**Ammessa**
9085	vhgu8do2	6.522,83	5	F	1	2022-06-07 23:16:42	**Ammessa**
9086	n9ltp641	6.113,06	5	F	1	2022-06-07 23:39:30	**Ammessa**
9087	camtj6p6	6.306,75	5	F	1	2022-06-08 09:54:06	**Ammessa**
9088	4anjbego	6.631,02	5	F	1	2022-06-08 09:56:16	**Ammessa**
9089	kz590qp9	6.159,02	5	F	1	2022-06-08 10:02:55	**Ammessa**
9090	j9x515hx	6.306,75	5	F	1	2022-06-08 10:03:08	**Ammessa**
9091	h7p4702v	6.252,05	5	F	1	2022-06-08 10:05:09	**Ammessa**
9092	34egp2f0	6.265,95	5	F	1	2022-06-08 10:17:43	**Ammessa**
9093	aiv7lkyp	6.265,10	5	F	1	2022-06-08 10:19:34	**Ammessa**
9094	ah2o5dfl	6.620,51	5	F	1	2022-06-08 10:41:34	**Ammessa**
9095	bdl7i500	6.888,99	5	F	1	2022-06-08 11:23:57	**Ammessa**
9096	srlyquwd	6.301,16	5	F	1	2022-06-08 11:30:50	**Ammessa**
9097	3tpvfypg	6.180,00	5	F	1	2022-06-08 11:54:28	**Ammessa**
9098	wv8tmbwc	6.790,59	5	F	1	2022-06-08 12:33:51	**Ammessa**
9099	ky1fnji9	6.872,45	5	F	1	2022-06-08 12:34:42	**Ammessa**
9100	xayon3jq	6.145,69	5	F	1	2022-06-08 13:59:10	**Ammessa**
9101	uwzlk8ly	6.643,41	5	F	1	2022-06-08 14:57:06	**Ammessa**
9102	syftky2s	6.945,00	5	F	1	2022-06-08 16:20:19	**Ammessa**
9103	7umtruoc	6.185,20	5	F	1	2022-06-08 16:34:24	**Ammessa**
9104	292halr1	6.251,28	5	F	1	2022-06-08 16:39:44	**Ammessa**
9105	rwfn6nyu	6.089,12	5	F	1	2022-06-08 17:17:19	**Ammessa**
9106	j684benz	6.679,12	5	F	1	2022-06-08 17:30:51	**Ammessa**
9107	b9x1ldis	6.747,11	5	F	1	2022-06-08 18:04:05	**Ammessa**
9108	553v4kgd	6.003,25	5	F	1	2022-06-08 18:24:05	**Ammessa**
9109	rb77b1x7	6.445,93	5	F	1	2022-06-08 18:26:14	**Ammessa**
9110	icinqiq8	6.886,46	5	F	1	2022-06-08 18:30:07	**Ammessa**
9111	tvnrpmp6	6.553,72	5	F	1	2022-06-08 18:35:31	**Ammessa**
9112	2co359e0	6.008,86	5	F	1	2022-06-08 18:39:12	**Ammessa**
9113	sspm4rrz	6.941,25	5	F	1	2022-06-08 19:22:16	**Ammessa**
9114	afhx7p43	6.247,97	5	F	1	2022-06-08 19:27:59	**Ammessa**
9115	g3iomu9i	6.126,10	5	F	1	2022-06-08 19:50:44	**Ammessa**

POR PUGLIA FESR - FSE 2014-2020. Asse X - Azione 10.2 "Interventi per il rafforzamento delle competenze di base". Avviso pubblico "Borse di studio per studenti delle scuole secondarie di secondo grado a.s. 2021-2022". CUP B31I22000690009. Codice MIR A1002.890.

ALLEGATO A) DELL'ATTO DIRIGENZIALE CODICE CIFRA: 162/DIR/2022/000255 DEL 29/11/2022

GRADUATORIA DEGLI AMMESSI AL BENEFICIO

Num	Cod_Pratica	ISEE	Punti_ISEE	Genere come da CF	Punti genere	Data e ora di trasmissione pratica	ESITO
9116	11kan8nw	6.023,25	5	F	1	2022-06-08 20:25:53	**Ammessa**
9117	x133yqlf	6.571,02	5	F	1	2022-06-08 20:47:16	**Ammessa**
9118	t6417tpj	6.134,46	5	F	1	2022-06-08 21:12:57	**Ammessa**
9119	zfdfqszu	6.419,84	5	F	1	2022-06-08 22:43:48	**Ammessa**
9120	l1ezpk1j	6.604,58	5	F	1	2022-06-08 23:37:10	**Ammessa**
9121	u6wlyb5c	6.721,38	5	F	1	2022-06-08 23:58:18	**Ammessa**
9122	1p1obw8c	6.670,24	5	F	1	2022-06-09 09:06:24	**Ammessa**
9123	qyzell6o	6.802,18	5	F	1	2022-06-09 09:43:40	**Ammessa**
9124	af5qaww8	6.902,65	5	F	1	2022-06-09 10:11:09	**Ammessa**
9125	zp96o6zh	6.527,67	5	F	1	2022-06-09 10:13:24	**Ammessa**
9126	bridfak5	6.613,58	5	F	1	2022-06-09 10:29:49	**Ammessa**
9127	rmpvussr	6.778,27	5	F	1	2022-06-09 10:49:33	**Ammessa**
9128	h35vtcdl	6.155,61	5	F	1	2022-06-09 10:51:59	**Ammessa**
9129	j4m67vfh	6.879,80	5	F	1	2022-06-09 10:53:11	**Ammessa**
9130	aa8zq85n	6.793,63	5	F	1	2022-06-09 11:33:09	**Ammessa**
9131	6dh1kp6s	6.551,53	5	F	1	2022-06-09 12:23:23	**Ammessa**
9132	d8oh3404	6.149,54	5	F	1	2022-06-09 13:21:54	**Ammessa**
9133	ao8iw6p2	6.843,82	5	F	1	2022-06-09 13:42:02	**Ammessa**
9134	qjjyyzs9	6.759,49	5	F	1	2022-06-09 16:20:16	**Ammessa**
9135	q7200odc	6.803,09	5	F	1	2022-06-09 16:45:58	**Ammessa**
9136	h8nimt0n	6.546,65	5	F	1	2022-06-09 16:56:47	**Ammessa**
9137	dxkws58v	6.699,47	5	F	1	2022-06-09 17:00:48	**Ammessa**
9138	clqrktnd	6.004,39	5	F	1	2022-06-09 18:02:22	**Ammessa**
9139	j1ojhtxc	6.950,29	5	F	1	2022-06-09 18:22:29	**Ammessa**
9140	a2dmy2y3	6.690,62	5	F	1	2022-06-09 22:15:41	**Ammessa**
9141	76o4kyuz	6.984,74	5	F	1	2022-06-09 22:47:53	**Ammessa**
9142	iemxkubz	6.408,80	5	F	1	2022-06-10 08:43:55	**Ammessa**
9143	c7alpvoi	6.270,62	5	F	1	2022-06-10 09:12:27	**Ammessa**
9144	tv4zsk6s	6.957,51	5	F	1	2022-06-10 09:59:19	**Ammessa**
9145	csjhfjy4	6.553,25	5	F	1	2022-06-10 10:52:03	**Ammessa**
9146	x7el330w	6.082,03	5	F	1	2022-06-10 12:00:03	**Ammessa**
9147	v38opxja	6.755,21	5	F	1	2022-06-10 12:12:59	**Ammessa**
9148	p5dpqyd6	6.295,61	5	F	1	2022-06-10 12:34:35	**Ammessa**
9149	h78lq4co	6.124,20	5	F	1	2022-06-10 13:04:43	**Ammessa**
9150	jfus4091	6.115,90	5	F	1	2022-06-10 15:51:03	**Ammessa**
9151	ztcj9gl6	6.601,02	5	F	1	2022-06-10 16:52:07	**Ammessa**
9152	j23hte8c	6.530,97	5	F	1	2022-06-10 18:44:52	**Ammessa**
9153	9k7il6u8	6.745,94	5	F	1	2022-06-10 20:20:54	**Ammessa**
9154	tvlxqryz	6.775,79	5	F	1	2022-06-10 20:26:55	**Ammessa**
9155	1wyeowad	6.152,96	5	F	1	2022-06-11 16:12:24	**Ammessa**
9156	00nyf3rv	6.145,53	5	F	1	2022-06-12 15:49:44	**Ammessa**
9157	3hdp10yw	6.093,58	5	F	1	2022-06-12 19:51:34	**Ammessa**
9158	aq3sq8ev	6.491,67	5	F	1	2022-06-13 11:00:48	**Ammessa**

POR PUGLIA FESR - FSE 2014-2020. Asse X - Azione 10.2 "Interventi per il rafforzamento delle competenze di base". Avviso pubblico "Borse di studio per studenti delle scuole secondarie di secondo grado a.s. 2021-2022". CUP B31I22000690009. Codice MIR A1002.890.

ALLEGATO A) DELL'ATTO DIRIGENZIALE CODICE CIFRA: 162/DIR/2022/000255 DEL 29/11/2022

GRADUATORIA DEGLI AMMESSI AL BENEFICIO

Num	Cod_Pratica	ISEE	Punti_ISEE	Genere come da CF	Punti genere	Data e ora di trasmissione pratica	ESITO
9159	ntnl3a6i	6.491,67	5	F	1	2022-06-13 11:02:46	**Ammessa**
9160	tp34n0oz	6.595,37	5	F	1	2022-06-13 12:18:38	**Ammessa**
9161	ti2lvia2	6.093,05	5	F	1	2022-06-13 12:53:57	**Ammessa**
9162	bmr0hrob	6.066,16	5	F	1	2022-06-13 15:37:42	**Ammessa**
9163	m2507af8	6.708,39	5	F	1	2022-06-13 16:48:55	**Ammessa**
9164	g3g1tuic	6.794,07	5	F	1	2022-06-13 16:55:39	**Ammessa**
9165	io4v12hu	6.039,56	5	F	1	2022-06-13 17:24:16	**Ammessa**
9166	6rdtozzz	6.042,81	5	F	1	2022-06-13 18:10:51	**Ammessa**
9167	y1vhxq1q	6.667,65	5	F	1	2022-06-13 18:28:00	**Ammessa**
9168	imle7ci2	6.476,47	5	F	1	2022-06-13 18:33:12	**Ammessa**
9169	2s2v9go9	6.382,31	5	F	1	2022-06-13 18:34:51	**Ammessa**
9170	ke35uu9v	6.874,36	5	F	1	2022-06-13 18:53:07	**Ammessa**
9171	dhwspnpr	6.537,53	5	F	1	2022-06-13 19:26:07	**Ammessa**
9172	7y1hd0sp	6.372,91	5	F	1	2022-06-13 22:18:38	**Ammessa**
9173	bjmnxlnb	6.163,53	5	F	1	2022-06-14 00:02:43	**Ammessa**
9174	ux6xohsy	6.980,13	5	F	1	2022-06-14 10:04:29	**Ammessa**
9175	50mm9yhe	6.138,15	5	F	1	2022-06-14 10:31:38	**Ammessa**
9176	8imuhzob	6.241,90	5	F	1	2022-06-14 10:54:09	**Ammessa**
9177	o4wpu7ww	6.456,04	5	F	1	2022-06-14 10:59:10	**Ammessa**
9178	sfz9tvpz	6.961,10	5	F	1	2022-06-14 11:02:22	**Ammessa**
9179	6wiwprmu	6.479,40	5	F	1	2022-06-14 11:17:52	**Ammessa**
9180	5bwi7eci	6.443,38	5	F	1	2022-06-14 11:34:42	**Ammessa**
9181	gj9khmfh	6.944,91	5	F	1	2022-06-14 11:36:19	**Ammessa**
9182	0zl34vls	6.711,00	5	F	1	2022-06-14 12:00:23	**Ammessa**
9183	k3oppmwc	7.343,34	4	M	2	2022-05-09 12:53:51	**Ammessa**
9184	x7vv6cku	7.865,45	4	M	2	2022-05-09 13:03:33	**Ammessa**
9185	q0yvynm5	7.499,19	4	M	2	2022-05-09 13:03:34	**Ammessa**
9186	f86v08b9	7.480,16	4	M	2	2022-05-09 13:16:50	**Ammessa**
9187	ycq7yd7n	7.783,14	4	M	2	2022-05-09 13:21:10	**Ammessa**
9188	7mi8gqz7	7.313,38	4	M	2	2022-05-09 17:38:46	**Ammessa**
9189	3zt7vllx	7.679,76	4	M	2	2022-05-09 17:39:23	**Ammessa**
9190	9lsbnqel	7.989,80	4	M	2	2022-05-09 17:42:50	**Ammessa**
9191	clf241q9	7.628,00	4	M	2	2022-05-09 18:24:11	**Ammessa**
9192	4vyv2084	7.296,50	4	M	2	2022-05-09 18:37:32	**Ammessa**
9193	okzoi6s3	7.926,26	4	M	2	2022-05-09 18:45:05	**Ammessa**
9194	uavulq4l	7.316,53	4	M	2	2022-05-09 18:48:13	**Ammessa**
9195	o3jwp4wc	7.683,73	4	M	2	2022-05-09 18:49:26	**Ammessa**
9196	ea6xijln	7.696,09	4	M	2	2022-05-09 19:03:13	**Ammessa**
9197	dxiduz8s	7.003,63	4	M	2	2022-05-09 19:06:07	**Ammessa**
9198	gaapkjwz	7.980,40	4	M	2	2022-05-09 19:08:43	**Ammessa**
9199	x7059xmn	7.180,86	4	M	2	2022-05-09 19:15:54	**Ammessa**
9200	um86q8gk	7.650,84	4	M	2	2022-05-09 19:22:21	**Ammessa**
9201	1du22t3u	7.416,83	4	M	2	2022-05-09 19:25:08	**Ammessa**







POR PUGLIA FESR - FSE 2014-2020. Asse X - Azione 10.2 "Interventi per il rafforzamento delle competenze di base". Avviso pubblico "Borse di studio per studenti delle scuole secondarie di secondo grado a.s. 2021-2022". CUP B31I22000690009. Codice MIR A1002.890.

ALLEGATO A) DELL'ATTO DIRIGENZIALE CODICE CIFRA: 162/DIR/2022/000255 DEL 29/11/2022

GRADUATORIA DEGLI AMMESSI AL BENEFICIO

Num	Cod_Pratica	ISEE	Punti_ISEE	Genere come da CF	Punti genere	Data e ora di trasmissione pratica	ESITO
9202	ys49t2ct	7.245,31	4	M	2	2022-05-09 19:35:50	**Ammessa**
9203	3y8held7	7.387,78	4	M	2	2022-05-09 19:36:08	**Ammessa**
9204	d3iaghh1	7.431,19	4	M	2	2022-05-09 19:36:34	**Ammessa**
9205	nze8x266	7.659,05	4	M	2	2022-05-09 20:04:58	**Ammessa**
9206	thuw5pvs	7.788,04	4	M	2	2022-05-09 20:11:54	**Ammessa**
9207	jw6cptm7	7.203,06	4	M	2	2022-05-09 20:15:57	**Ammessa**
9208	q4u2rum6	7.840,24	4	M	2	2022-05-09 20:27:13	**Ammessa**
9209	58qonw4h	7.973,82	4	M	2	2022-05-09 20:29:26	**Ammessa**
9210	5jdytovo	7.000,62	4	M	2	2022-05-09 20:32:27	**Ammessa**
9211	1ezltuik	7.890,99	4	M	2	2022-05-09 21:09:47	**Ammessa**
9212	r459cmj2	7.659,60	4	M	2	2022-05-09 21:12:12	**Ammessa**
9213	mzmr5too	7.518,63	4	M	2	2022-05-09 21:21:55	**Ammessa**
9214	i0uuewpn	7.064,29	4	M	2	2022-05-09 21:29:49	**Ammessa**
9215	if6lk85u	7.368,41	4	M	2	2022-05-09 21:45:23	**Ammessa**
9216	wb40drpr	7.927,20	4	M	2	2022-05-09 22:26:52	**Ammessa**
9217	zoqulx1v	7.658,54	4	M	2	2022-05-09 22:30:33	**Ammessa**
9218	ahkdv5jv	7.720,88	4	M	2	2022-05-09 22:36:54	**Ammessa**
9219	yfh77hh4	7.663,40	4	M	2	2022-05-09 22:42:32	**Ammessa**
9220	di4kwh92	7.970,73	4	M	2	2022-05-09 22:45:13	**Ammessa**
9221	0ua19i6x	7.666,18	4	M	2	2022-05-09 23:04:53	**Ammessa**
9222	s4bvxuwx	7.670,89	4	M	2	2022-05-09 23:39:12	**Ammessa**
9223	nh3gh41l	7.090,70	4	M	2	2022-05-10 00:21:41	**Ammessa**
9224	0ulm0y26	7.501,10	4	M	2	2022-05-10 00:25:17	**Ammessa**
9225	rdlx0y7g	7.439,84	4	M	2	2022-05-10 06:52:20	**Ammessa**
9226	f1lfngyt	7.917,58	4	M	2	2022-05-10 07:38:37	**Ammessa**
9227	w831ngud	7.519,95	4	M	2	2022-05-10 08:01:00	**Ammessa**
9228	ducrlfyh	7.288,31	4	M	2	2022-05-10 09:15:04	**Ammessa**
9229	s9k5ugjz	7.648,35	4	M	2	2022-05-10 09:15:57	**Ammessa**
9230	yuqx5v6s	7.325,89	4	M	2	2022-05-10 09:16:18	**Ammessa**
9231	5yhooezh	7.645,90	4	M	2	2022-05-10 09:26:24	**Ammessa**
9232	gkv2wk3b	7.840,13	4	M	2	2022-05-10 10:35:37	**Ammessa**
9233	8e4h9b4z	7.085,07	4	M	2	2022-05-10 10:44:06	**Ammessa**
9234	spq28npu	7.511,44	4	M	2	2022-05-10 11:12:09	**Ammessa**
9235	qsmcgo6s	7.941,18	4	M	2	2022-05-10 11:18:31	**Ammessa**
9236	tekc2cly	7.441,20	4	M	2	2022-05-10 11:50:14	**Ammessa**
9237	45hhe81d	7.186,77	4	M	2	2022-05-10 11:50:30	**Ammessa**
9238	mq68xgyq	7.162,32	4	M	2	2022-05-10 12:18:37	**Ammessa**
9239	vqa83sza	7.634,59	4	M	2	2022-05-10 14:07:03	**Ammessa**
9240	vm2t794r	7.247,32	4	M	2	2022-05-10 14:16:44	**Ammessa**
9241	oyslbxt2	7.670,82	4	M	2	2022-05-10 14:29:37	**Ammessa**
9242	tmp4ar3t	7.227,72	4	M	2	2022-05-10 15:04:47	**Ammessa**
9243	9yyjp5ns	7.558,35	4	M	2	2022-05-10 15:08:21	**Ammessa**
9244	korpiqrn	7.610,78	4	M	2	2022-05-10 15:12:50	**Ammessa**

POR PUGLIA FESR - FSE 2014-2020. Asse X - Azione 10.2 "Interventi per il rafforzamento delle competenze di base". Avviso pubblico "Borse di studio per studenti delle scuole secondarie di secondo grado a.s. 2021-2022". CUP B31I22000690009. Codice MIR A1002.890.

ALLEGATO A) DELL'ATTO DIRIGENZIALE CODICE CIFRA: 162/DIR/2022/000255 DEL 29/11/2022

GRADUATORIA DEGLI AMMESSI AL BENEFICIO

Num	Cod_Pratica	ISEE	Punti_ISEE	Genere come da CF	Punti genere	Data e ora di trasmissione pratica	ESITO
9245	qg11fo8d	7.846,96	4	M	2	2022-05-10 15:14:12	**Ammessa**
9246	f1n9rc4f	7.165,46	4	M	2	2022-05-10 15:14:47	**Ammessa**
9247	9mlp8497	7.775,95	4	M	2	2022-05-10 15:44:18	**Ammessa**
9248	7tvub0pb	7.390,44	4	M	2	2022-05-10 16:48:18	**Ammessa**
9249	4iw4dnrm	7.890,04	4	M	2	2022-05-10 16:56:25	**Ammessa**
9250	a25zt1hp	7.301,58	4	M	2	2022-05-10 16:58:53	**Ammessa**
9251	gjnzmi2d	7.522,18	4	M	2	2022-05-10 17:04:21	**Ammessa**
9252	kce7xe2g	7.613,68	4	M	2	2022-05-10 17:04:27	**Ammessa**
9253	i0ekt3l9	7.376,51	4	M	2	2022-05-10 17:44:38	**Ammessa**
9254	nwfdk41o	7.396,86	4	M	2	2022-05-10 18:06:52	**Ammessa**
9255	xeb7e7dq	7.845,84	4	M	2	2022-05-10 18:30:40	**Ammessa**
9256	n8u16bai	7.770,33	4	M	2	2022-05-10 18:32:24	**Ammessa**
9257	ett4z0ch	7.172,65	4	M	2	2022-05-10 18:44:49	**Ammessa**
9258	17ri0v9j	7.921,05	4	M	2	2022-05-10 19:02:04	**Ammessa**
9259	qxwy7653	7.138,46	4	M	2	2022-05-10 19:08:58	**Ammessa**
9260	zfx76v8k	7.002,93	4	M	2	2022-05-10 19:13:55	**Ammessa**
9261	wrj666if	7.437,75	4	M	2	2022-05-10 19:17:09	**Ammessa**
9262	ufdu17r2	7.593,81	4	M	2	2022-05-10 19:17:32	**Ammessa**
9263	51siizxs	7.597,56	4	M	2	2022-05-10 19:46:00	**Ammessa**
9264	xrpfinvz	7.831,69	4	M	2	2022-05-10 19:46:56	**Ammessa**
9265	me4vymm9	7.208,29	4	M	2	2022-05-10 19:51:02	**Ammessa**
9266	y167mt07	7.407,97	4	M	2	2022-05-10 20:00:58	**Ammessa**
9267	nngtc02a	7.413,01	4	M	2	2022-05-10 21:00:32	**Ammessa**
9268	8bkwv9yh	7.473,58	4	M	2	2022-05-10 21:25:00	**Ammessa**
9269	o5wotf3g	7.274,04	4	M	2	2022-05-10 21:32:29	**Ammessa**
9270	kvqj9anh	7.472,85	4	M	2	2022-05-10 21:47:36	**Ammessa**
9271	0sbgbwyk	7.543,05	4	M	2	2022-05-10 22:52:52	**Ammessa**
9272	bn5afck1	7.700,23	4	M	2	2022-05-10 23:45:58	**Ammessa**
9273	o7wfrrbr	7.194,88	4	M	2	2022-05-11 08:57:06	**Ammessa**
9274	gr7znzby	7.930,00	4	M	2	2022-05-11 09:10:56	**Ammessa**
9275	nxp8q2gc	7.001,90	4	M	2	2022-05-11 09:28:52	**Ammessa**
9276	v11f2hce	7.976,90	4	M	2	2022-05-11 09:30:40	**Ammessa**
9277	1mlel6ph	7.455,26	4	M	2	2022-05-11 09:38:44	**Ammessa**
9278	7dl9d5gy	7.188,66	4	M	2	2022-05-11 10:12:31	**Ammessa**
9279	7szsdly4	7.369,83	4	M	2	2022-05-11 10:21:25	**Ammessa**
9280	cy9keg3l	7.009,68	4	M	2	2022-05-11 10:24:20	**Ammessa**
9281	iq1f5rsa	7.541,25	4	M	2	2022-05-11 10:36:19	**Ammessa**
9282	9vc1ptk1	7.496,15	4	M	2	2022-05-11 11:11:31	**Ammessa**
9283	gricks9z	7.924,12	4	M	2	2022-05-11 11:33:27	**Ammessa**
9284	1irf07rq	7.673,82	4	M	2	2022-05-11 11:47:06	**Ammessa**
9285	fhykwccl	7.696,10	4	M	2	2022-05-11 11:57:19	**Ammessa**
9286	24vx3tp8	7.529,32	4	M	2	2022-05-11 12:10:23	**Ammessa**
9287	is8rqx6z	7.480,49	4	M	2	2022-05-11 12:13:12	**Ammessa**

POR PUGLIA FESR - FSE 2014-2020. Asse X - Azione 10.2 "Interventi per il rafforzamento delle competenze di base". Avviso pubblico "Borse di studio per studenti delle scuole secondarie di secondo grado a.s. 2021-2022". CUP B31I22000690009. Codice MIR A1002.890.

ALLEGATO A) DELL'ATTO DIRIGENZIALE CODICE CIFRA: 162/DIR/2022/000255 DEL 29/11/2022

GRADUATORIA DEGLI AMMESSI AL BENEFICIO

Num	Cod_Pratica	ISEE	Punti_ISEE	Genere come da CF	Punti genere	Data e ora di trasmissione pratica	ESITO
9288	elvuksty	7.257,46	4	M	2	2022-05-11 12:55:47	**Ammessa**
9289	udl5epyf	7.447,15	4	M	2	2022-05-11 13:05:57	**Ammessa**
9290	wdxaexyc	7.257,93	4	M	2	2022-05-11 13:45:59	**Ammessa**
9291	8l18h12c	7.299,26	4	M	2	2022-05-11 14:05:51	**Ammessa**
9292	bapqjs2o	7.339,19	4	M	2	2022-05-11 14:08:33	**Ammessa**
9293	264bu3fq	7.825,17	4	M	2	2022-05-11 14:12:10	**Ammessa**
9294	5ku1j0m4	7.995,37	4	M	2	2022-05-11 14:53:29	**Ammessa**
9295	s5t7wk5o	7.483,98	4	M	2	2022-05-11 14:53:41	**Ammessa**
9296	ouocrqiu	7.102,38	4	M	2	2022-05-11 15:33:46	**Ammessa**
9297	5udukvzq	7.670,87	4	M	2	2022-05-11 16:17:46	**Ammessa**
9298	tfq6usku	7.839,10	4	M	2	2022-05-11 16:19:57	**Ammessa**
9299	638t01pn	7.508,78	4	M	2	2022-05-11 16:21:36	**Ammessa**
9300	veva7p0d	7.045,04	4	M	2	2022-05-11 16:47:48	**Ammessa**
9301	ty6h0ztz	7.555,88	4	M	2	2022-05-11 17:19:48	**Ammessa**
9302	cn2om2lw	7.045,37	4	M	2	2022-05-11 17:39:49	**Ammessa**
9303	y0ffc444	7.218,21	4	M	2	2022-05-11 17:49:15	**Ammessa**
9304	50qf95vs	7.017,18	4	M	2	2022-05-11 17:51:03	**Ammessa**
9305	sgwifz2l	7.555,28	4	M	2	2022-05-11 17:59:34	**Ammessa**
9306	aid0hdb6	7.704,14	4	M	2	2022-05-11 18:14:09	**Ammessa**
9307	vpmlg6ef	7.544,96	4	M	2	2022-05-11 18:19:05	**Ammessa**
9308	zahmworu	7.891,63	4	M	2	2022-05-11 18:28:19	**Ammessa**
9309	tjslj0iz	7.089,97	4	M	2	2022-05-11 18:28:35	**Ammessa**
9310	9mi76lm7	7.164,61	4	M	2	2022-05-11 19:04:05	**Ammessa**
9311	toxlv5c8	7.894,54	4	M	2	2022-05-11 19:11:54	**Ammessa**
9312	yizja4mn	7.486,10	4	M	2	2022-05-11 19:36:23	**Ammessa**
9313	sppazodx	7.794,18	4	M	2	2022-05-11 20:02:26	**Ammessa**
9314	bfdd1lwd	7.513,39	4	M	2	2022-05-11 20:30:04	**Ammessa**
9315	xfycdutc	7.433,88	4	M	2	2022-05-11 21:19:55	**Ammessa**
9316	08gz3s16	7.818,10	4	M	2	2022-05-11 21:24:29	**Ammessa**
9317	vhgszbu7	7.955,59	4	M	2	2022-05-11 21:56:52	**Ammessa**
9318	xfeh7tnp	7.558,89	4	M	2	2022-05-11 22:49:26	**Ammessa**
9319	v2tqoycz	7.193,82	4	M	2	2022-05-11 23:58:05	**Ammessa**
9320	sarns8a6	7.041,18	4	M	2	2022-05-12 09:40:09	**Ammessa**
9321	76h19p9f	7.469,70	4	M	2	2022-05-12 09:43:56	**Ammessa**
9322	m7pxvibk	7.707,28	4	M	2	2022-05-12 10:01:35	**Ammessa**
9323	kz2eoto6	7.067,59	4	M	2	2022-05-12 10:05:45	**Ammessa**
9324	3mh6snw2	7.574,91	4	M	2	2022-05-12 10:20:48	**Ammessa**
9325	fcu66mpx	7.859,76	4	M	2	2022-05-12 10:21:03	**Ammessa**
9326	gphduabo	7.922,00	4	M	2	2022-05-12 10:38:19	**Ammessa**
9327	g4xjw036	7.926,83	4	M	2	2022-05-12 11:01:36	**Ammessa**
9328	5wwkgau8	7.735,29	4	M	2	2022-05-12 11:26:04	**Ammessa**
9329	ub5o4qyr	7.952,50	4	M	2	2022-05-12 11:35:00	**Ammessa**
9330	wcm5517z	7.952,50	4	M	2	2022-05-12 11:38:42	**Ammessa**

POR PUGLIA FESR - FSE 2014-2020. Asse X - Azione 10.2 "Interventi per il rafforzamento delle competenze di base". Avviso pubblico "Borse di studio per studenti delle scuole secondarie di secondo grado a.s. 2021-2022". CUP B31I22000690009. Codice MIR A1002.890.

ALLEGATO A) DELL'ATTO DIRIGENZIALE CODICE CIFRA: 162/DIR/2022/000255 DEL 29/11/2022

GRADUATORIA DEGLI AMMESSI AL BENEFICIO

Num	Cod_Pratica	ISEE	Punti_ISEE	Genere come da CF	Punti genere	Data e ora di trasmissione pratica	ESITO
9331	nb8329v7	7.302,94	4	M	2	2022-05-12 12:17:25	**Ammessa**
9332	ickwsimu	7.376,33	4	M	2	2022-05-12 12:37:41	**Ammessa**
9333	3t61qj1b	7.501,15	4	M	2	2022-05-12 13:04:24	**Ammessa**
9334	rj2gf349	7.931,57	4	M	2	2022-05-12 14:16:05	**Ammessa**
9335	aqtuqqu4	7.138,54	4	M	2	2022-05-12 14:49:38	**Ammessa**
9336	8ura7lsr	7.840,24	4	M	2	2022-05-12 15:09:24	**Ammessa**
9337	481dttap	7.836,46	4	M	2	2022-05-12 15:20:43	**Ammessa**
9338	ert0u259	7.575,91	4	M	2	2022-05-12 16:13:11	**Ammessa**
9339	q07cuatb	7.890,24	4	M	2	2022-05-12 16:19:09	**Ammessa**
9340	485a7k2m	7.205,64	4	M	2	2022-05-12 16:19:49	**Ammessa**
9341	8k9e6dbv	7.386,92	4	M	2	2022-05-12 16:46:59	**Ammessa**
9342	kqx6k9xz	7.817,32	4	M	2	2022-05-12 16:52:13	**Ammessa**
9343	yf5ptkho	7.467,89	4	M	2	2022-05-12 17:16:11	**Ammessa**
9344	tcjo1jji	7.279,28	4	M	2	2022-05-12 17:20:47	**Ammessa**
9345	tnt83yhq	7.964,47	4	M	2	2022-05-12 17:25:54	**Ammessa**
9346	0epegnsl	7.762,27	4	M	2	2022-05-12 17:37:02	**Ammessa**
9347	rm71st0j	7.317,97	4	M	2	2022-05-12 17:43:02	**Ammessa**
9348	t98jsutg	7.677,77	4	M	2	2022-05-12 17:45:16	**Ammessa**
9349	1oxydllr	7.360,73	4	M	2	2022-05-12 17:56:44	**Ammessa**
9350	lyrayrii	7.969,60	4	M	2	2022-05-12 17:58:07	**Ammessa**
9351	486tkntp	7.903,53	4	M	2	2022-05-12 18:49:01	**Ammessa**
9352	pcwzsg3p	7.329,34	4	M	2	2022-05-12 18:49:22	**Ammessa**
9353	5kyq5dzr	7.802,94	4	M	2	2022-05-12 18:50:20	**Ammessa**
9354	ckonkyzj	7.113,30	4	M	2	2022-05-12 19:13:44	**Ammessa**
9355	3w2l1n01	7.287,55	4	M	2	2022-05-12 19:23:09	**Ammessa**
9356	xdrjp8lm	7.670,76	4	M	2	2022-05-12 19:37:56	**Ammessa**
9357	gcx9fpve	7.351,79	4	M	2	2022-05-12 19:49:23	**Ammessa**
9358	r8k58iel	7.205,63	4	M	2	2022-05-12 19:50:40	**Ammessa**
9359	7pa4c47w	7.861,64	4	M	2	2022-05-12 19:58:43	**Ammessa**
9360	199z8o3w	7.861,64	4	M	2	2022-05-12 20:14:49	**Ammessa**
9361	u6065iez	7.616,76	4	M	2	2022-05-12 20:23:10	**Ammessa**
9362	zg26vfk5	7.824,47	4	M	2	2022-05-12 20:29:20	**Ammessa**
9363	3nw2dba4	7.781,30	4	M	2	2022-05-12 20:33:16	**Ammessa**
9364	bwheviys	7.633,09	4	M	2	2022-05-12 21:32:46	**Ammessa**
9365	tw7fgukl	7.873,04	4	M	2	2022-05-12 21:48:56	**Ammessa**
9366	2qixjfxh	7.874,20	4	M	2	2022-05-12 22:44:33	**Ammessa**
9367	w7u4jber	7.143,33	4	M	2	2022-05-13 09:30:42	**Ammessa**
9368	1b99mzjc	7.436,42	4	M	2	2022-05-13 09:53:56	**Ammessa**
9369	e0uvwmqs	7.395,32	4	M	2	2022-05-13 10:01:58	**Ammessa**
9370	ghwz0n78	7.285,00	4	M	2	2022-05-13 10:05:49	**Ammessa**
9371	ic0ehlwr	7.935,82	4	M	2	2022-05-13 10:16:50	**Ammessa**
9372	msd80kv2	7.677,87	4	M	2	2022-05-13 10:36:37	**Ammessa**
9373	39413vua	7.375,41	4	M	2	2022-05-13 10:52:19	**Ammessa**

POR PUGLIA FESR - FSE 2014-2020. Asse X - Azione 10.2 "Interventi per il rafforzamento delle competenze di base". Avviso pubblico "Borse di studio per studenti delle scuole secondarie di secondo grado a.s. 2021-2022". CUP B31I22000690009. Codice MIR A1002.890.

ALLEGATO A) DELL'ATTO DIRIGENZIALE CODICE CIFRA: 162/DIR/2022/000255 DEL 29/11/2022

GRADUATORIA DEGLI AMMESSI AL BENEFICIO

Num	Cod_Pratica	ISEE	Punti_ISEE	Genere come da CF	Punti genere	Data e ora di trasmissione pratica	ESITO
9374	jhyuf2ez	7.179,70	4	M	2	2022-05-13 11:00:50	**Ammessa**
9375	tasja89b	7.082,94	4	M	2	2022-05-13 11:54:03	**Ammessa**
9376	rwtrgm6i	7.132,70	4	M	2	2022-05-13 12:29:49	**Ammessa**
9377	fb7j3pou	7.668,70	4	M	2	2022-05-13 12:34:26	**Ammessa**
9378	9uxpwnxk	7.188,68	4	M	2	2022-05-13 12:50:08	**Ammessa**
9379	hhoy5cra	7.867,13	4	M	2	2022-05-13 13:48:49	**Ammessa**
9380	twmz0xbh	7.543,16	4	M	2	2022-05-13 14:07:50	**Ammessa**
9381	ojtvee75	7.943,38	4	M	2	2022-05-13 16:38:39	**Ammessa**
9382	65reikjf	7.924,73	4	M	2	2022-05-13 17:16:47	**Ammessa**
9383	fivmyph9	7.353,25	4	M	2	2022-05-13 18:10:35	**Ammessa**
9384	l8ld38db	7.169,28	4	M	2	2022-05-13 18:13:22	**Ammessa**
9385	8eeegs5j	7.341,43	4	M	2	2022-05-13 18:52:22	**Ammessa**
9386	zkck4yq7	7.744,13	4	M	2	2022-05-13 18:56:40	**Ammessa**
9387	7xyedgrh	7.660,39	4	M	2	2022-05-13 19:18:39	**Ammessa**
9388	5vhtq60e	7.947,29	4	M	2	2022-05-13 19:22:18	**Ammessa**
9389	b7rfcrp7	7.336,34	4	M	2	2022-05-13 19:44:22	**Ammessa**
9390	5pywtjfd	7.818,50	4	M	2	2022-05-13 19:52:18	**Ammessa**
9391	eyogmowq	7.677,74	4	M	2	2022-05-13 19:55:38	**Ammessa**
9392	nwgl2cyt	7.682,29	4	M	2	2022-05-13 20:02:28	**Ammessa**
9393	hwa81aum	7.467,14	4	M	2	2022-05-13 21:19:30	**Ammessa**
9394	73dkhtp2	7.589,41	4	M	2	2022-05-13 23:10:01	**Ammessa**
9395	te5pmxri	7.630,17	4	M	2	2022-05-14 11:42:33	**Ammessa**
9396	kmicj2di	7.193,75	4	M	2	2022-05-14 11:46:25	**Ammessa**
9397	hyvxhi8w	7.912,80	4	M	2	2022-05-14 12:34:18	**Ammessa**
9398	2zmagkch	7.019,68	4	M	2	2022-05-14 13:45:54	**Ammessa**
9399	6kzo3cl9	7.609,33	4	M	2	2022-05-14 19:33:00	**Ammessa**
9400	l80yjf3t	7.938,10	4	M	2	2022-05-15 08:45:59	**Ammessa**
9401	ty1xdta2	7.391,18	4	M	2	2022-05-15 12:42:07	**Ammessa**
9402	ioj8arku	7.473,76	4	M	2	2022-05-15 14:03:35	**Ammessa**
9403	4l4mg8tb	7.779,59	4	M	2	2022-05-15 15:13:38	**Ammessa**
9404	0jx4qgyl	7.077,84	4	M	2	2022-05-15 16:28:25	**Ammessa**
9405	1oyyhxoe	7.429,11	4	M	2	2022-05-15 19:09:27	**Ammessa**
9406	w7fbefk5	7.173,86	4	M	2	2022-05-15 22:44:16	**Ammessa**
9407	u22fw88t	7.120,10	4	M	2	2022-05-16 09:49:19	**Ammessa**
9408	cdj5nd78	7.791,40	4	M	2	2022-05-16 10:20:01	**Ammessa**
9409	t294zpct	7.683,17	4	M	2	2022-05-16 10:23:06	**Ammessa**
9410	u0ww1f0a	7.696,82	4	M	2	2022-05-16 10:35:29	**Ammessa**
9411	j4il22dp	7.803,43	4	M	2	2022-05-16 10:49:18	**Ammessa**
9412	ej2rj6hc	7.148,49	4	M	2	2022-05-16 10:52:16	**Ammessa**
9413	5ekmta3f	7.135,70	4	M	2	2022-05-16 11:18:05	**Ammessa**
9414	kzeh9c64	7.072,36	4	M	2	2022-05-16 11:38:30	**Ammessa**
9415	i35zmb8t	7.917,18	4	M	2	2022-05-16 11:55:42	**Ammessa**
9416	nu7xr4ic	7.737,77	4	M	2	2022-05-16 13:18:24	**Ammessa**

POR PUGLIA FESR - FSE 2014-2020. Asse X - Azione 10.2 "Interventi per il rafforzamento delle competenze di base". Avviso pubblico "Borse di studio per studenti delle scuole secondarie di secondo grado a.s. 2021-2022". CUP B31I22000690009. Codice MIR A1002.890.

ALLEGATO A) DELL'ATTO DIRIGENZIALE CODICE CIFRA: 162/DIR/2022/000255 DEL 29/11/2022

GRADUATORIA DEGLI AMMESSI AL BENEFICIO

Num	Cod_Pratica	ISEE	Punti_ISEE	Genere come da CF	Punti genere	Data e ora di trasmissione pratica	ESITO
9417	va9jvo62	7.737,77	4	M	2	2022-05-16 13:24:12	**Ammessa**
9418	rmkka51m	7.956,09	4	M	2	2022-05-16 13:30:51	**Ammessa**
9419	vceq6fxv	7.210,38	4	M	2	2022-05-16 14:20:07	**Ammessa**
9420	skjxacet	7.710,15	4	M	2	2022-05-16 14:48:39	**Ammessa**
9421	td48xvj9	7.267,98	4	M	2	2022-05-16 15:23:04	**Ammessa**
9422	hc2b7o7k	7.773,86	4	M	2	2022-05-16 17:34:25	**Ammessa**
9423	f0cy2lij	7.095,02	4	M	2	2022-05-16 18:07:45	**Ammessa**
9424	ud6tnvg8	7.407,32	4	M	2	2022-05-16 18:25:45	**Ammessa**
9425	wiic9lqg	7.512,13	4	M	2	2022-05-16 18:45:24	**Ammessa**
9426	h0hzhj21	7.085,53	4	M	2	2022-05-16 19:10:15	**Ammessa**
9427	sv5kn1bv	7.713,45	4	M	2	2022-05-16 19:22:26	**Ammessa**
9428	2qgz0lqs	7.119,02	4	M	2	2022-05-16 19:42:02	**Ammessa**
9429	ujcyfkkc	7.560,65	4	M	2	2022-05-16 20:02:11	**Ammessa**
9430	ptg8hjii	7.265,20	4	M	2	2022-05-16 20:08:39	**Ammessa**
9431	hs1kbf9q	7.216,26	4	M	2	2022-05-16 20:14:57	**Ammessa**
9432	1zmv2daa	7.723,01	4	M	2	2022-05-16 20:25:52	**Ammessa**
9433	gmtxs0q9	7.777,76	4	M	2	2022-05-16 20:50:38	**Ammessa**
9434	nr2w7wuo	7.167,95	4	M	2	2022-05-16 20:56:03	**Ammessa**
9435	9kojd1vh	7.123,50	4	M	2	2022-05-16 21:15:06	**Ammessa**
9436	n4lqse9x	7.324,07	4	M	2	2022-05-17 09:16:00	**Ammessa**
9437	ttak5zeg	7.701,18	4	M	2	2022-05-17 09:28:10	**Ammessa**
9438	i3j23m5s	7.385,59	4	M	2	2022-05-17 09:45:30	**Ammessa**
9439	ans3uuu2	7.404,23	4	M	2	2022-05-17 10:33:57	**Ammessa**
9440	j2uvjz50	7.581,55	4	M	2	2022-05-17 11:00:42	**Ammessa**
9441	m16te2j8	7.093,14	4	M	2	2022-05-17 11:36:49	**Ammessa**
9442	up3tjjlo	7.038,54	4	M	2	2022-05-17 11:37:11	**Ammessa**
9443	gso7jreu	7.159,43	4	M	2	2022-05-17 11:58:55	**Ammessa**
9444	8tcjjfxa	7.121,01	4	M	2	2022-05-17 15:20:05	**Ammessa**
9445	lc1x46ax	7.188,42	4	M	2	2022-05-17 15:52:56	**Ammessa**
9446	yzy8gd16	7.830,12	4	M	2	2022-05-17 17:00:41	**Ammessa**
9447	8qa0w1m4	7.169,62	4	M	2	2022-05-17 17:18:38	**Ammessa**
9448	3a4g1rhd	7.130,24	4	M	2	2022-05-17 17:24:42	**Ammessa**
9449	gvnb6w0p	7.649,43	4	M	2	2022-05-17 18:12:11	**Ammessa**
9450	hp90iikl	7.914,57	4	M	2	2022-05-17 18:17:32	**Ammessa**
9451	e4fv7z9j	7.477,44	4	M	2	2022-05-17 18:29:37	**Ammessa**
9452	vvnjff7b	7.591,41	4	M	2	2022-05-17 18:36:02	**Ammessa**
9453	e7v6nnda	7.976,75	4	M	2	2022-05-17 19:12:12	**Ammessa**
9454	gef9taz5	7.673,54	4	M	2	2022-05-17 19:17:07	**Ammessa**
9455	2fhe45z0	7.436,27	4	M	2	2022-05-17 19:26:20	**Ammessa**
9456	sfs3u7ep	7.268,86	4	M	2	2022-05-17 19:36:31	**Ammessa**
9457	rjnb31hk	7.639,48	4	M	2	2022-05-17 20:11:57	**Ammessa**
9458	ifhuuhtv	7.286,43	4	M	2	2022-05-17 20:12:34	**Ammessa**
9459	1frhmab5	7.360,20	4	M	2	2022-05-17 20:18:20	**Ammessa**

POR PUGLIA FESR - FSE 2014-2020. Asse X - Azione 10.2 "Interventi per il rafforzamento delle competenze di base". Avviso pubblico "Borse di studio per studenti delle scuole secondarie di secondo grado a.s. 2021-2022". CUP B31I22000690009. Codice MIR A1002.890.

ALLEGATO A) DELL'ATTO DIRIGENZIALE CODICE CIFRA: 162/DIR/2022/000255 DEL 29/11/2022

GRADUATORIA DEGLI AMMESSI AL BENEFICIO

Num	Cod_Pratica	ISEE	Punti_ISEE	Genere come da CF	Punti genere	Data e ora di trasmissione pratica	ESITO
9460	93y0y13l	7.268,17	4	M	2	2022-05-17 20:41:06	**Ammessa**
9461	bmoebew1	7.586,17	4	M	2	2022-05-17 21:02:37	**Ammessa**
9462	tpjt8zjq	7.220,70	4	M	2	2022-05-17 22:39:19	**Ammessa**
9463	jzc2j4td	7.971,25	4	M	2	2022-05-18 11:40:02	**Ammessa**
9464	ksnj4jdy	7.477,47	4	M	2	2022-05-18 12:01:24	**Ammessa**
9465	egdd104b	7.234,14	4	M	2	2022-05-18 12:06:20	**Ammessa**
9466	rozc16rv	7.588,63	4	M	2	2022-05-18 12:31:51	**Ammessa**
9467	7r0fqdb2	7.320,26	4	M	2	2022-05-18 14:56:12	**Ammessa**
9468	p0w6nprz	7.183,31	4	M	2	2022-05-18 15:06:14	**Ammessa**
9469	awvzr6ah	7.160,58	4	M	2	2022-05-18 15:20:05	**Ammessa**
9470	pa1jsdsl	7.015,56	4	M	2	2022-05-18 17:06:56	**Ammessa**
9471	hdidykpi	7.115,72	4	M	2	2022-05-18 17:17:15	**Ammessa**
9472	0yvttdq5	7.520,55	4	M	2	2022-05-18 17:25:22	**Ammessa**
9473	b2dz0s2t	7.295,94	4	M	2	2022-05-18 17:25:26	**Ammessa**
9474	on2mxf7x	7.162,46	4	M	2	2022-05-18 17:33:22	**Ammessa**
9475	hu28hask	7.134,82	4	M	2	2022-05-18 17:44:56	**Ammessa**
9476	7hvrutsx	7.182,23	4	M	2	2022-05-18 18:19:38	**Ammessa**
9477	omay15oe	7.329,51	4	M	2	2022-05-18 18:29:55	**Ammessa**
9478	cpv6811t	7.930,23	4	M	2	2022-05-18 18:33:59	**Ammessa**
9479	22od0lfc	7.138,30	4	M	2	2022-05-18 18:34:15	**Ammessa**
9480	3fe85qnl	7.904,07	4	M	2	2022-05-18 19:18:11	**Ammessa**
9481	wznp9roj	7.046,50	4	M	2	2022-05-18 19:46:44	**Ammessa**
9482	h4w0kpps	7.578,70	4	M	2	2022-05-18 21:24:47	**Ammessa**
9483	2un4m9ci	7.508,75	4	M	2	2022-05-19 06:37:26	**Ammessa**
9484	omh29thg	7.059,09	4	M	2	2022-05-19 08:41:50	**Ammessa**
9485	bwovxkay	7.539,30	4	M	2	2022-05-19 08:50:50	**Ammessa**
9486	s0h22pqj	7.609,68	4	M	2	2022-05-19 10:06:15	**Ammessa**
9487	k8idgebx	7.818,13	4	M	2	2022-05-19 10:08:33	**Ammessa**
9488	w0mtxvoi	7.177,51	4	M	2	2022-05-19 10:24:08	**Ammessa**
9489	0q5u9ycw	7.392,94	4	M	2	2022-05-19 10:30:29	**Ammessa**
9490	fyy9pqi5	7.683,94	4	M	2	2022-05-19 10:43:16	**Ammessa**
9491	9nn8hh7h	7.763,04	4	M	2	2022-05-19 10:57:50	**Ammessa**
9492	fdtemj0h	7.763,04	4	M	2	2022-05-19 11:04:21	**Ammessa**
9493	kdd7kx2d	7.033,24	4	M	2	2022-05-19 11:09:24	**Ammessa**
9494	udf3nhha	7.165,25	4	M	2	2022-05-19 11:43:52	**Ammessa**
9495	w66k2dy6	7.147,65	4	M	2	2022-05-19 11:56:39	**Ammessa**
9496	e03gky61	7.161,42	4	M	2	2022-05-19 12:01:51	**Ammessa**
9497	g8ysodeu	7.318,06	4	M	2	2022-05-19 12:31:11	**Ammessa**
9498	orjb08ur	7.803,93	4	M	2	2022-05-19 12:33:23	**Ammessa**
9499	rv738n9c	7.241,18	4	M	2	2022-05-19 12:38:25	**Ammessa**
9500	3nhvkt6w	7.105,74	4	M	2	2022-05-19 14:31:54	**Ammessa**
9501	dy8fgohn	7.478,51	4	M	2	2022-05-19 14:46:02	**Ammessa**
9502	p3y7y59e	7.251,55	4	M	2	2022-05-19 17:26:59	**Ammessa**

POR PUGLIA FESR - FSE 2014-2020. Asse X - Azione 10.2 "Interventi per il rafforzamento delle competenze di base". Avviso pubblico "Borse di studio per studenti delle scuole secondarie di secondo grado a.s. 2021-2022". CUP B31I22000690009. Codice MIR A1002.890.

ALLEGATO A) DELL'ATTO DIRIGENZIALE CODICE CIFRA: 162/DIR/2022/000255 DEL 29/11/2022

GRADUATORIA DEGLI AMMESSI AL BENEFICIO

Num	Cod_Pratica	ISEE	Punti_ISEE	Genere come da CF	Punti genere	Data e ora di trasmissione pratica	ESITO
9503	lgo50nlm	7.835,04	4	M	2	2022-05-19 17:42:35	**Ammessa**
9504	5q9zrql0	7.150,38	4	M	2	2022-05-19 18:03:34	**Ammessa**
9505	41ks2s8k	7.210,92	4	M	2	2022-05-19 18:16:26	**Ammessa**
9506	xiv5ubtb	7.922,80	4	M	2	2022-05-19 18:21:48	**Ammessa**
9507	m9dp1ytb	7.975,20	4	M	2	2022-05-19 18:23:41	**Ammessa**
9508	9jren6gt	7.074,31	4	M	2	2022-05-19 18:49:16	**Ammessa**
9509	2bo1q3l2	7.532,39	4	M	2	2022-05-19 19:06:35	**Ammessa**
9510	a0e1xiao	7.070,53	4	M	2	2022-05-19 19:07:42	**Ammessa**
9511	ea71md88	7.586,62	4	M	2	2022-05-19 19:28:55	**Ammessa**
9512	vl2ms65b	7.115,06	4	M	2	2022-05-19 19:29:49	**Ammessa**
9513	nicdo3vc	7.504,79	4	M	2	2022-05-19 19:36:13	**Ammessa**
9514	6xvrhr6w	7.351,70	4	M	2	2022-05-19 19:52:02	**Ammessa**
9515	io8kat85	7.037,34	4	M	2	2022-05-19 20:01:50	**Ammessa**
9516	tr7292yz	7.748,78	4	M	2	2022-05-19 20:39:13	**Ammessa**
9517	8ur665bg	7.456,55	4	M	2	2022-05-19 23:01:58	**Ammessa**
9518	x5bob5bg	7.883,14	4	M	2	2022-05-20 01:03:36	**Ammessa**
9519	xhuvxlyc	7.468,05	4	M	2	2022-05-20 09:15:45	**Ammessa**
9520	kh23yk9c	7.643,63	4	M	2	2022-05-20 09:50:37	**Ammessa**
9521	zjc19unh	7.430,98	4	M	2	2022-05-20 09:51:22	**Ammessa**
9522	nlcte98k	7.313,43	4	M	2	2022-05-20 09:52:53	**Ammessa**
9523	4tj8y0x2	7.316,26	4	M	2	2022-05-20 10:00:25	**Ammessa**
9524	8rwayhnb	7.332,28	4	M	2	2022-05-20 10:13:20	**Ammessa**
9525	9q8sqhwj	7.454,07	4	M	2	2022-05-20 10:32:11	**Ammessa**
9526	4r28a5sj	7.161,55	4	M	2	2022-05-20 11:19:49	**Ammessa**
9527	sum2hxdy	7.688,13	4	M	2	2022-05-20 11:53:18	**Ammessa**
9528	9zgz6j8q	7.468,66	4	M	2	2022-05-20 12:16:55	**Ammessa**
9529	j02dsbxv	7.629,59	4	M	2	2022-05-20 13:19:25	**Ammessa**
9530	e3czko9c	7.844,00	4	M	2	2022-05-20 15:05:57	**Ammessa**
9531	bl2xanjg	7.844,00	4	M	2	2022-05-20 15:13:39	**Ammessa**
9532	uhy4641h	7.126,77	4	M	2	2022-05-20 15:18:26	**Ammessa**
9533	b1lth01k	7.397,00	4	M	2	2022-05-20 16:12:02	**Ammessa**
9534	lruvx9xi	7.776,86	4	M	2	2022-05-20 17:50:58	**Ammessa**
9535	q8bytyer	7.897,52	4	M	2	2022-05-20 17:56:17	**Ammessa**
9536	usc19d1g	7.354,02	4	M	2	2022-05-20 18:02:33	**Ammessa**
9537	rhxq1ybb	7.324,00	4	M	2	2022-05-20 18:19:06	**Ammessa**
9538	94osrjo2	7.137,37	4	M	2	2022-05-20 18:37:27	**Ammessa**
9539	jnxb64rm	7.506,11	4	M	2	2022-05-20 19:12:51	**Ammessa**
9540	n13aely4	7.947,13	4	M	2	2022-05-20 20:04:03	**Ammessa**
9541	csf7n7br	7.296,46	4	M	2	2022-05-20 20:10:58	**Ammessa**
9542	8ey5fbwr	7.552,68	4	M	2	2022-05-20 20:35:16	**Ammessa**
9543	zf7pjk32	7.936,48	4	M	2	2022-05-20 20:37:35	**Ammessa**
9544	e0u7hqvs	7.483,65	4	M	2	2022-05-20 21:44:33	**Ammessa**
9545	j5x134mi	7.362,46	4	M	2	2022-05-21 06:15:14	**Ammessa**







POR PUGLIA FESR - FSE 2014-2020. Asse X - Azione 10.2 "Interventi per il rafforzamento delle competenze di base". Avviso pubblico "Borse di studio per studenti delle scuole secondarie di secondo grado a.s. 2021-2022". CUP B31I22000690009. Codice MIR A1002.890.

ALLEGATO A) DELL'ATTO DIRIGENZIALE CODICE CIFRA: 162/DIR/2022/000255 DEL 29/11/2022

GRADUATORIA DEGLI AMMESSI AL BENEFICIO

Num	Cod_Pratica	ISEE	Punti_ISEE	Genere come da CF	Punti genere	Data e ora di trasmissione pratica	ESITO
9546	l2cduvxl	7.543,90	4	M	2	2022-05-21 10:07:05	**Ammessa**
9547	a7ejoz8w	7.402,41	4	M	2	2022-05-21 11:12:31	**Ammessa**
9548	55yxq2x0	7.856,68	4	M	2	2022-05-21 11:34:59	**Ammessa**
9549	n72dsr8s	7.161,96	4	M	2	2022-05-21 18:59:27	**Ammessa**
9550	nyn5yrej	7.212,66	4	M	2	2022-05-21 21:17:10	**Ammessa**
9551	hjyjx6c5	7.145,64	4	M	2	2022-05-22 11:24:58	**Ammessa**
9552	w2liq64a	7.860,46	4	M	2	2022-05-22 14:30:10	**Ammessa**
9553	chnjyyzc	7.632,68	4	M	2	2022-05-22 14:31:40	**Ammessa**
9554	y8mfbfpd	7.594,63	4	M	2	2022-05-22 15:07:15	**Ammessa**
9555	tk2m52y2	7.356,67	4	M	2	2022-05-22 18:51:46	**Ammessa**
9556	bjahngeb	7.041,91	4	M	2	2022-05-23 10:24:28	**Ammessa**
9557	cmndfo19	7.316,83	4	M	2	2022-05-23 10:36:46	**Ammessa**
9558	at4d2seu	7.651,78	4	M	2	2022-05-23 10:44:06	**Ammessa**
9559	cckyu5b8	7.243,05	4	M	2	2022-05-23 10:48:01	**Ammessa**
9560	3jflajs5	7.237,10	4	M	2	2022-05-23 11:43:27	**Ammessa**
9561	1um7dex3	7.772,05	4	M	2	2022-05-23 12:06:21	**Ammessa**
9562	wkq8q7tg	7.010,34	4	M	2	2022-05-23 13:04:59	**Ammessa**
9563	istybxgk	7.902,28	4	M	2	2022-05-23 15:34:35	**Ammessa**
9564	kc9yv42x	7.172,52	4	M	2	2022-05-23 15:44:21	**Ammessa**
9565	ei72acyr	7.448,84	4	M	2	2022-05-23 16:39:42	**Ammessa**
9566	sy6qmqv5	7.403,88	4	M	2	2022-05-23 16:58:49	**Ammessa**
9567	vjhw1pbk	7.578,73	4	M	2	2022-05-23 16:59:15	**Ammessa**
9568	7gmvez4o	7.375,27	4	M	2	2022-05-23 17:02:08	**Ammessa**
9569	bch6poax	7.069,59	4	M	2	2022-05-23 17:08:03	**Ammessa**
9570	9jliy3p6	7.103,74	4	M	2	2022-05-23 17:25:14	**Ammessa**
9571	eydvzp61	7.958,62	4	M	2	2022-05-23 17:29:40	**Ammessa**
9572	we5h6rvr	7.659,76	4	M	2	2022-05-23 18:13:14	**Ammessa**
9573	oeracdw5	7.467,65	4	M	2	2022-05-23 18:13:16	**Ammessa**
9574	sa3ptig5	7.163,33	4	M	2	2022-05-23 18:17:02	**Ammessa**
9575	qfyhluek	7.509,33	4	M	2	2022-05-23 18:19:59	**Ammessa**
9576	qugmh51l	7.199,27	4	M	2	2022-05-23 18:29:37	**Ammessa**
9577	u9ov2zo5	7.402,19	4	M	2	2022-05-23 18:41:48	**Ammessa**
9578	5vlldoar	7.402,19	4	M	2	2022-05-23 18:44:47	**Ammessa**
9579	2yqkvmyp	7.052,41	4	M	2	2022-05-23 18:48:13	**Ammessa**
9580	kyhvcuzq	7.673,63	4	M	2	2022-05-23 19:11:44	**Ammessa**
9581	3t308auc	7.877,05	4	M	2	2022-05-23 19:31:52	**Ammessa**
9582	88wm55hp	7.268,76	4	M	2	2022-05-23 20:00:56	**Ammessa**
9583	g139obpm	7.485,74	4	M	2	2022-05-23 20:07:14	**Ammessa**
9584	8py905hd	7.189,84	4	M	2	2022-05-23 20:23:33	**Ammessa**
9585	w0v0zmet	7.494,70	4	M	2	2022-05-23 23:00:54	**Ammessa**
9586	uxji8i1k	7.974,96	4	M	2	2022-05-24 11:08:30	**Ammessa**
9587	x8dgw4xb	7.477,01	4	M	2	2022-05-24 11:46:05	**Ammessa**
9588	oi0wall0	7.740,29	4	M	2	2022-05-24 12:02:28	**Ammessa**

POR PUGLIA FESR - FSE 2014-2020. Asse X - Azione 10.2 "Interventi per il rafforzamento delle competenze di base". Avviso pubblico "Borse di studio per studenti delle scuole secondarie di secondo grado a.s. 2021-2022". CUP B31I22000690009. Codice MIR A1002.890.

ALLEGATO A) DELL'ATTO DIRIGENZIALE CODICE CIFRA: 162/DIR/2022/000255 DEL 29/11/2022

GRADUATORIA DEGLI AMMESSI AL BENEFICIO

Num	Cod_Pratica	ISEE	Punti_ISEE	Genere come da CF	Punti genere	Data e ora di trasmissione pratica	ESITO
9589	utbr2kbn	7.056,07	4	M	2	2022-05-24 12:15:45	**Ammessa**
9590	4nhan6it	7.745,20	4	M	2	2022-05-24 12:21:58	**Ammessa**
9591	hebz4p76	7.736,22	4	M	2	2022-05-24 12:23:46	**Ammessa**
9592	z1605x7w	7.088,21	4	M	2	2022-05-24 14:48:46	**Ammessa**
9593	vldofilo	7.563,83	4	M	2	2022-05-24 17:18:02	**Ammessa**
9594	h2brqm3n	7.726,67	4	M	2	2022-05-24 17:22:24	**Ammessa**
9595	ffsjeuke	7.695,74	4	M	2	2022-05-24 17:27:51	**Ammessa**
9596	qpb4969k	7.168,13	4	M	2	2022-05-24 17:33:52	**Ammessa**
9597	bbea44ph	7.695,74	4	M	2	2022-05-24 17:38:03	**Ammessa**
9598	ldssjcpp	7.011,23	4	M	2	2022-05-24 17:54:37	**Ammessa**
9599	pdg7akgv	7.684,82	4	M	2	2022-05-24 17:57:35	**Ammessa**
9600	zoxvc9ml	7.331,14	4	M	2	2022-05-24 18:12:34	**Ammessa**
9601	fk9wwtms	7.617,45	4	M	2	2022-05-24 19:43:38	**Ammessa**
9602	p762r1f7	7.547,72	4	M	2	2022-05-24 20:01:38	**Ammessa**
9603	96ddokwl	7.004,23	4	M	2	2022-05-24 20:01:48	**Ammessa**
9604	b26m1y2f	7.591,41	4	M	2	2022-05-24 20:01:49	**Ammessa**
9605	9383mqo7	7.206,49	4	M	2	2022-05-24 20:23:07	**Ammessa**
9606	ih42fcg6	7.146,37	4	M	2	2022-05-24 21:27:20	**Ammessa**
9607	wmcs8aez	7.324,77	4	M	2	2022-05-24 21:43:27	**Ammessa**
9608	p7ide6qv	7.630,76	4	M	2	2022-05-24 23:08:26	**Ammessa**
9609	pbr6i0au	7.364,96	4	M	2	2022-05-24 23:14:53	**Ammessa**
9610	u52hh4uy	7.854,56	4	M	2	2022-05-25 09:58:39	**Ammessa**
9611	oic9jke8	7.225,22	4	M	2	2022-05-25 12:23:50	**Ammessa**
9612	ytgz3yer	7.863,99	4	M	2	2022-05-25 12:38:13	**Ammessa**
9613	xoertxxr	7.373,18	4	M	2	2022-05-25 13:17:25	**Ammessa**
9614	eer0r1k3	7.387,39	4	M	2	2022-05-25 17:14:29	**Ammessa**
9615	qcctzlyj	7.355,50	4	M	2	2022-05-25 17:38:21	**Ammessa**
9616	rwasezcp	7.119,02	4	M	2	2022-05-25 17:43:49	**Ammessa**
9617	4ju20vr8	7.889,21	4	M	2	2022-05-25 17:48:25	**Ammessa**
9618	qf1wdatn	7.210,10	4	M	2	2022-05-25 18:15:17	**Ammessa**
9619	poeznoga	7.330,73	4	M	2	2022-05-25 18:28:28	**Ammessa**
9620	00tl3ved	7.294,12	4	M	2	2022-05-25 18:57:08	**Ammessa**
9621	rt8a894a	7.415,91	4	M	2	2022-05-25 19:03:38	**Ammessa**
9622	rv16ackv	7.832,85	4	M	2	2022-05-25 19:27:07	**Ammessa**
9623	lw09v92w	7.786,17	4	M	2	2022-05-25 19:29:24	**Ammessa**
9624	79ug2k54	7.467,50	4	M	2	2022-05-26 09:41:45	**Ammessa**
9625	t5onliji	7.944,47	4	M	2	2022-05-26 09:59:59	**Ammessa**
9626	zwjitzy1	7.506,09	4	M	2	2022-05-26 10:58:36	**Ammessa**
9627	vv0nobxa	7.845,59	4	M	2	2022-05-26 11:10:36	**Ammessa**
9628	rlyzb1qq	7.109,51	4	M	2	2022-05-26 11:48:15	**Ammessa**
9629	gf5i8vct	7.580,08	4	M	2	2022-05-26 11:53:31	**Ammessa**
9630	jezyev0s	7.251,59	4	M	2	2022-05-26 13:27:02	**Ammessa**
9631	4v4comkt	7.463,15	4	M	2	2022-05-26 14:48:47	**Ammessa**

POR PUGLIA FESR - FSE 2014-2020. Asse X - Azione 10.2 "Interventi per il rafforzamento delle competenze di base". Avviso pubblico "Borse di studio per studenti delle scuole secondarie di secondo grado a.s. 2021-2022". CUP B31I22000690009. Codice MIR A1002.890.

ALLEGATO A) DELL'ATTO DIRIGENZIALE CODICE CIFRA: 162/DIR/2022/000255 DEL 29/11/2022

GRADUATORIA DEGLI AMMESSI AL BENEFICIO

Num	Cod_Pratica	ISEE	Punti_ISEE	Genere come da CF	Punti genere	Data e ora di trasmissione pratica	ESITO
9632	yhtxhjl1	7.596,32	4	M	2	2022-05-26 16:46:49	**Ammessa**
9633	ec9ommj5	7.663,20	4	M	2	2022-05-26 16:50:16	**Ammessa**
9634	m90oo8im	7.023,74	4	M	2	2022-05-26 16:58:01	**Ammessa**
9635	j0447sy2	7.166,86	4	M	2	2022-05-26 17:23:16	**Ammessa**
9636	e5uqany8	7.683,90	4	M	2	2022-05-26 17:39:46	**Ammessa**
9637	emoxblwx	7.673,71	4	M	2	2022-05-26 17:53:43	**Ammessa**
9638	yg10oczy	7.354,15	4	M	2	2022-05-26 18:06:44	**Ammessa**
9639	w4qu324w	7.807,55	4	M	2	2022-05-26 18:06:53	**Ammessa**
9640	3vwpnnlw	7.625,10	4	M	2	2022-05-26 18:36:34	**Ammessa**
9641	16vf1i48	7.001,07	4	M	2	2022-05-26 19:09:03	**Ammessa**
9642	q5xzissx	7.819,61	4	M	2	2022-05-26 19:15:43	**Ammessa**
9643	s3ug20ai	7.558,78	4	M	2	2022-05-26 19:28:39	**Ammessa**
9644	k2mhw1hr	7.970,84	4	M	2	2022-05-26 19:29:16	**Ammessa**
9645	9qbcw3fo	7.040,23	4	M	2	2022-05-26 19:35:33	**Ammessa**
9646	hmvh2ruc	7.335,39	4	M	2	2022-05-26 20:07:45	**Ammessa**
9647	04du1twa	7.744,41	4	M	2	2022-05-26 23:16:36	**Ammessa**
9648	31ns0omz	7.327,48	4	M	2	2022-05-27 06:15:54	**Ammessa**
9649	hr4pjzji	7.254,51	4	M	2	2022-05-27 10:04:13	**Ammessa**
9650	0s539n98	7.270,10	4	M	2	2022-05-27 10:54:56	**Ammessa**
9651	rl33tpfn	7.917,72	4	M	2	2022-05-27 11:56:22	**Ammessa**
9652	8xvlsott	7.453,81	4	M	2	2022-05-27 11:58:51	**Ammessa**
9653	ao1pt9ku	7.356,97	4	M	2	2022-05-27 12:10:19	**Ammessa**
9654	e37bb54n	7.180,06	4	M	2	2022-05-27 12:25:17	**Ammessa**
9655	7ms07gnk	7.439,03	4	M	2	2022-05-27 12:40:57	**Ammessa**
9656	dc76f4gr	7.338,12	4	M	2	2022-05-27 15:50:19	**Ammessa**
9657	7n4op9ln	7.338,12	4	M	2	2022-05-27 15:53:21	**Ammessa**
9658	n2oma7ku	7.677,77	4	M	2	2022-05-27 18:01:02	**Ammessa**
9659	g6l1osyy	7.405,32	4	M	2	2022-05-27 18:26:05	**Ammessa**
9660	gxqlmu4n	7.391,43	4	M	2	2022-05-27 18:55:01	**Ammessa**
9661	odvxgq2r	7.354,32	4	M	2	2022-05-27 19:06:10	**Ammessa**
9662	4taoyae3	7.708,62	4	M	2	2022-05-27 19:22:40	**Ammessa**
9663	n0jootnm	7.936,92	4	M	2	2022-05-27 20:24:21	**Ammessa**
9664	6lvhkdv2	7.379,94	4	M	2	2022-05-27 21:32:21	**Ammessa**
9665	9crjkha3	7.161,27	4	M	2	2022-05-27 22:07:06	**Ammessa**
9666	msgoxnws	7.881,95	4	M	2	2022-05-27 23:28:49	**Ammessa**
9667	zlv2r3yr	7.366,91	4	M	2	2022-05-28 10:57:23	**Ammessa**
9668	2bmm5q32	7.422,76	4	M	2	2022-05-28 11:28:54	**Ammessa**
9669	tm1yont9	7.485,17	4	M	2	2022-05-28 12:29:12	**Ammessa**
9670	v051fqfi	7.471,14	4	M	2	2022-05-28 14:04:19	**Ammessa**
9671	8fmvgnfe	7.879,10	4	M	2	2022-05-28 18:03:07	**Ammessa**
9672	abt54yzh	7.874,96	4	M	2	2022-05-29 11:28:16	**Ammessa**
9673	is75vjp9	7.446,89	4	M	2	2022-05-29 11:29:04	**Ammessa**
9674	mj85h3jq	7.076,90	4	M	2	2022-05-29 14:25:29	**Ammessa**

POR PUGLIA FESR - FSE 2014-2020. Asse X - Azione 10.2 "Interventi per il rafforzamento delle competenze di base". Avviso pubblico "Borse di studio per studenti delle scuole secondarie di secondo grado a.s. 2021-2022". CUP B31I22000690009. Codice MIR A1002.890.

ALLEGATO A) DELL'ATTO DIRIGENZIALE CODICE CIFRA: 162/DIR/2022/000255 DEL 29/11/2022

GRADUATORIA DEGLI AMMESSI AL BENEFICIO

Num	Cod_Pratica	ISEE	Punti_ISEE	Genere come da CF	Punti genere	Data e ora di trasmissione pratica	ESITO
9675	zr8mo85l	7.228,94	4	M	2	2022-05-29 16:57:54	**Ammessa**
9676	pe2zqdyd	7.633,03	4	M	2	2022-05-29 17:09:38	**Ammessa**
9677	907aj406	7.129,93	4	M	2	2022-05-29 18:30:58	**Ammessa**
9678	703v8a6o	7.565,19	4	M	2	2022-05-29 23:45:03	**Ammessa**
9679	7ay9bpde	7.723,74	4	M	2	2022-05-30 06:41:13	**Ammessa**
9680	6vr3mmzo	7.927,21	4	M	2	2022-05-30 09:16:00	**Ammessa**
9681	zp15p68h	7.745,98	4	M	2	2022-05-30 09:52:35	**Ammessa**
9682	bfsbvj3l	7.230,75	4	M	2	2022-05-30 10:33:11	**Ammessa**
9683	7cf8x0t0	7.260,42	4	M	2	2022-05-30 10:34:35	**Ammessa**
9684	00h97q9t	7.736,84	4	M	2	2022-05-30 11:14:24	**Ammessa**
9685	eueiwgr0	7.241,71	4	M	2	2022-05-30 12:16:49	**Ammessa**
9686	zqie0hti	7.800,98	4	M	2	2022-05-30 12:17:35	**Ammessa**
9687	3ivv8fqr	7.554,46	4	M	2	2022-05-30 13:27:31	**Ammessa**
9688	2piei6vo	7.275,94	4	M	2	2022-05-30 17:17:02	**Ammessa**
9689	bk67149e	7.418,13	4	M	2	2022-05-30 17:22:18	**Ammessa**
9690	7yavf1qs	7.911,76	4	M	2	2022-05-30 17:27:29	**Ammessa**
9691	uiacuj3d	7.430,00	4	M	2	2022-05-30 17:35:57	**Ammessa**
9692	gthskrf4	7.856,32	4	M	2	2022-05-30 17:46:37	**Ammessa**
9693	egnd9jzn	7.258,62	4	M	2	2022-05-30 17:58:08	**Ammessa**
9694	h629iypl	7.542,75	4	M	2	2022-05-30 18:29:30	**Ammessa**
9695	g10m7cbz	7.825,84	4	M	2	2022-05-30 18:37:23	**Ammessa**
9696	ltdf09bs	7.223,20	4	M	2	2022-05-30 18:41:59	**Ammessa**
9697	t6v0m6hb	7.565,81	4	M	2	2022-05-30 18:50:23	**Ammessa**
9698	k93bq9ng	7.423,92	4	M	2	2022-05-30 18:52:48	**Ammessa**
9699	6zqm2qv5	7.560,00	4	M	2	2022-05-30 19:06:43	**Ammessa**
9700	scsntx3n	7.613,24	4	M	2	2022-05-30 20:08:46	**Ammessa**
9701	zr9y777a	7.178,82	4	M	2	2022-05-30 22:57:24	**Ammessa**
9702	6bbfp5p3	7.227,35	4	M	2	2022-05-31 09:13:40	**Ammessa**
9703	jls0xe7e	7.985,37	4	M	2	2022-05-31 09:54:34	**Ammessa**
9704	wcgv27jx	7.750,49	4	M	2	2022-05-31 10:04:17	**Ammessa**
9705	n83fqy8r	7.289,02	4	M	2	2022-05-31 10:23:35	**Ammessa**
9706	wwa53xag	7.316,27	4	M	2	2022-05-31 10:27:59	**Ammessa**
9707	m8532mkt	7.759,29	4	M	2	2022-05-31 11:25:23	**Ammessa**
9708	3xjdtdfs	7.247,01	4	M	2	2022-05-31 11:53:40	**Ammessa**
9709	42rqbohe	7.166,42	4	M	2	2022-05-31 11:58:18	**Ammessa**
9710	ahdjdbrm	7.066,69	4	M	2	2022-05-31 12:38:23	**Ammessa**
9711	y84xqfg6	7.443,90	4	M	2	2022-05-31 14:55:24	**Ammessa**
9712	dpg1sor4	7.016,42	4	M	2	2022-05-31 16:16:22	**Ammessa**
9713	jurgk1zr	7.577,22	4	M	2	2022-05-31 17:09:17	**Ammessa**
9714	lwzbdaay	7.557,38	4	M	2	2022-05-31 17:29:36	**Ammessa**
9715	2syg0y0i	7.433,01	4	M	2	2022-05-31 17:31:50	**Ammessa**
9716	9mf91s93	7.489,90	4	M	2	2022-05-31 17:40:21	**Ammessa**
9717	37xl9usa	7.624,98	4	M	2	2022-05-31 18:00:36	**Ammessa**

POR PUGLIA FESR - FSE 2014-2020. Asse X - Azione 10.2 "Interventi per il rafforzamento delle competenze di base". Avviso pubblico "Borse di studio per studenti delle scuole secondarie di secondo grado a.s. 2021-2022". CUP B31I22000690009. Codice MIR A1002.890.

ALLEGATO A) DELL'ATTO DIRIGENZIALE CODICE CIFRA: 162/DIR/2022/000255 DEL 29/11/2022

GRADUATORIA DEGLI AMMESSI AL BENEFICIO

Num	Cod_Pratica	ISEE	Punti_ISEE	Genere come da CF	Punti genere	Data e ora di trasmissione pratica	ESITO
9718	xvkr5z9c	7.719,64	4	M	2	2022-05-31 18:19:42	**Ammessa**
9719	fivngm5m	7.776,34	4	M	2	2022-05-31 18:45:03	**Ammessa**
9720	gxs5svwm	7.790,09	4	M	2	2022-05-31 18:59:13	**Ammessa**
9721	y60psaw0	7.982,86	4	M	2	2022-05-31 19:01:40	**Ammessa**
9722	6lg2zjyv	7.869,59	4	M	2	2022-05-31 19:30:03	**Ammessa**
9723	meqsa9vt	7.148,29	4	M	2	2022-05-31 19:37:22	**Ammessa**
9724	4xz7i7fd	7.180,57	4	M	2	2022-05-31 19:47:10	**Ammessa**
9725	xspejlx0	7.180,57	4	M	2	2022-05-31 19:57:24	**Ammessa**
9726	fnm7qf4h	7.103,17	4	M	2	2022-05-31 20:15:29	**Ammessa**
9727	8ijxu1xl	7.844,53	4	M	2	2022-05-31 20:28:41	**Ammessa**
9728	yl08hibp	7.499,09	4	M	2	2022-05-31 21:11:19	**Ammessa**
9729	m4w8b75k	7.071,24	4	M	2	2022-06-01 08:14:16	**Ammessa**
9730	8fw2ozbn	7.590,45	4	M	2	2022-06-01 08:18:31	**Ammessa**
9731	gpxn24oh	7.606,29	4	M	2	2022-06-01 09:14:46	**Ammessa**
9732	qfjzenbb	7.357,07	4	M	2	2022-06-01 09:24:28	**Ammessa**
9733	pmg2x7cd	7.873,99	4	M	2	2022-06-01 09:26:10	**Ammessa**
9734	upi2lra8	7.515,45	4	M	2	2022-06-01 09:49:33	**Ammessa**
9735	9oi1bjdh	7.272,73	4	M	2	2022-06-01 10:05:58	**Ammessa**
9736	k2mekxs5	7.504,26	4	M	2	2022-06-01 10:24:56	**Ammessa**
9737	7zh43k0n	7.728,54	4	M	2	2022-06-01 10:50:33	**Ammessa**
9738	i5blbnqg	7.205,69	4	M	2	2022-06-01 11:20:22	**Ammessa**
9739	pqj9jgrk	7.021,40	4	M	2	2022-06-01 11:39:30	**Ammessa**
9740	7koffodd	7.904,88	4	M	2	2022-06-01 13:39:11	**Ammessa**
9741	20m9d5rm	7.294,23	4	M	2	2022-06-01 15:29:30	**Ammessa**
9742	rt4xs840	7.604,99	4	M	2	2022-06-01 16:26:22	**Ammessa**
9743	7t0869hj	7.397,23	4	M	2	2022-06-01 17:05:37	**Ammessa**
9744	zntnym00	7.296,58	4	M	2	2022-06-01 17:30:15	**Ammessa**
9745	p3n6kfh0	7.091,88	4	M	2	2022-06-01 18:10:42	**Ammessa**
9746	84q3vz62	7.809,58	4	M	2	2022-06-01 18:39:39	**Ammessa**
9747	8ddfk068	7.069,61	4	M	2	2022-06-01 20:06:38	**Ammessa**
9748	ek5h8y0m	7.279,71	4	M	2	2022-06-01 22:24:50	**Ammessa**
9749	bjs7y0l2	7.198,30	4	M	2	2022-06-02 11:01:55	**Ammessa**
9750	oup900qg	7.412,00	4	M	2	2022-06-02 13:17:15	**Ammessa**
9751	yo25ibdd	7.942,81	4	M	2	2022-06-02 14:40:09	**Ammessa**
9752	xano1jei	7.885,66	4	M	2	2022-06-03 11:22:10	**Ammessa**
9753	4zv8t29o	7.359,36	4	M	2	2022-06-03 11:30:11	**Ammessa**
9754	09sulwa0	7.712,95	4	M	2	2022-06-03 11:37:06	**Ammessa**
9755	lmbcxe09	7.762,16	4	M	2	2022-06-03 11:45:35	**Ammessa**
9756	szntfk9h	7.444,15	4	M	2	2022-06-03 11:53:22	**Ammessa**
9757	3fp4a2oh	7.257,76	4	M	2	2022-06-03 12:18:34	**Ammessa**
9758	nu1jeofj	7.710,60	4	M	2	2022-06-03 12:34:09	**Ammessa**
9759	b795f4wi	7.670,82	4	M	2	2022-06-03 15:09:06	**Ammessa**
9760	m1roxubj	7.378,05	4	M	2	2022-06-03 15:09:09	**Ammessa**







POR PUGLIA FESR - FSE 2014-2020. Asse X - Azione 10.2 "Interventi per il rafforzamento delle competenze di base". Avviso pubblico "Borse di studio per studenti delle scuole secondarie di secondo grado a.s. 2021-2022". CUP B31I22000690009. Codice MIR A1002.890.

ALLEGATO A) DELL'ATTO DIRIGENZIALE CODICE CIFRA: 162/DIR/2022/000255 DEL 29/11/2022

GRADUATORIA DEGLI AMMESSI AL BENEFICIO

Num	Cod_Pratica	ISEE	Punti_ISEE	Genere come da CF	Punti genere	Data e ora di trasmissione pratica	ESITO
9761	yhr8rqhg	7.470,38	4	M	2	2022-06-03 15:39:49	**Ammessa**
9762	jj9krkr4	7.790,74	4	M	2	2022-06-03 17:14:11	**Ammessa**
9763	6zgq41jj	7.957,07	4	M	2	2022-06-03 17:18:05	**Ammessa**
9764	nssubq43	7.141,43	4	M	2	2022-06-03 18:54:05	**Ammessa**
9765	r5u50j83	7.690,78	4	M	2	2022-06-03 19:39:00	**Ammessa**
9766	nslkjbjr	7.517,01	4	M	2	2022-06-03 19:42:12	**Ammessa**
9767	ll4z94mu	7.690,78	4	M	2	2022-06-03 19:51:53	**Ammessa**
9768	7yb8c95p	7.615,41	4	M	2	2022-06-03 19:56:46	**Ammessa**
9769	2hrwa4ln	7.756,84	4	M	2	2022-06-03 20:05:44	**Ammessa**
9770	v9i76tjj	7.993,51	4	M	2	2022-06-03 20:13:19	**Ammessa**
9771	8db02wa6	7.618,96	4	M	2	2022-06-03 20:56:11	**Ammessa**
9772	9rn7kb6x	7.628,38	4	M	2	2022-06-04 10:39:55	**Ammessa**
9773	k2slkto2	7.112,41	4	M	2	2022-06-04 11:41:52	**Ammessa**
9774	vvekt3ip	7.413,01	4	M	2	2022-06-04 13:41:05	**Ammessa**
9775	ipiidkew	7.488,99	4	M	2	2022-06-04 14:58:41	**Ammessa**
9776	6s27vqtl	7.461,61	4	M	2	2022-06-04 20:00:59	**Ammessa**
9777	399sqxus	7.680,49	4	M	2	2022-06-04 22:01:38	**Ammessa**
9778	rcdjguwq	7.887,39	4	M	2	2022-06-05 16:14:37	**Ammessa**
9779	baomyjh9	7.240,06	4	M	2	2022-06-05 17:57:45	**Ammessa**
9780	zp0b42pa	7.205,89	4	M	2	2022-06-05 20:31:22	**Ammessa**
9781	dq9o4xnj	7.122,84	4	M	2	2022-06-06 09:11:15	**Ammessa**
9782	grpwllcm	7.254,48	4	M	2	2022-06-06 09:12:37	**Ammessa**
9783	c92dl63f	7.731,97	4	M	2	2022-06-06 10:14:43	**Ammessa**
9784	85w3wi9w	7.951,86	4	M	2	2022-06-06 10:42:40	**Ammessa**
9785	yekdekh1	7.692,00	4	M	2	2022-06-06 10:50:23	**Ammessa**
9786	rjy2g2i8	7.223,01	4	M	2	2022-06-06 10:56:19	**Ammessa**
9787	ago2stey	7.742,85	4	M	2	2022-06-06 10:59:37	**Ammessa**
9788	7lnfrj5o	7.692,00	4	M	2	2022-06-06 11:03:14	**Ammessa**
9789	xoj5ysdy	7.764,08	4	M	2	2022-06-06 11:32:08	**Ammessa**
9790	8ssbls1z	7.122,76	4	M	2	2022-06-06 11:41:29	**Ammessa**
9791	43dwy1dk	7.833,75	4	M	2	2022-06-06 13:59:52	**Ammessa**
9792	asu7uff0	7.156,86	4	M	2	2022-06-06 14:47:42	**Ammessa**
9793	kzi4giru	7.072,85	4	M	2	2022-06-06 15:57:11	**Ammessa**
9794	8kr85jry	7.101,19	4	M	2	2022-06-06 16:25:34	**Ammessa**
9795	fy1qjatz	7.282,90	4	M	2	2022-06-06 17:03:26	**Ammessa**
9796	gxyo2gd4	7.308,43	4	M	2	2022-06-06 18:01:27	**Ammessa**
9797	kdj3re9k	7.553,25	4	M	2	2022-06-06 18:02:41	**Ammessa**
9798	lzesa8zp	7.892,00	4	M	2	2022-06-06 18:12:38	**Ammessa**
9799	l5nytc8o	7.350,29	4	M	2	2022-06-06 18:15:11	**Ammessa**
9800	0t18mryl	7.505,51	4	M	2	2022-06-06 18:46:19	**Ammessa**
9801	et5e6tsa	7.391,38	4	M	2	2022-06-06 19:41:48	**Ammessa**
9802	ekh9krvd	7.531,14	4	M	2	2022-06-06 19:43:03	**Ammessa**
9803	gj3qi1gi	7.431,21	4	M	2	2022-06-06 20:03:47	**Ammessa**

POR PUGLIA FESR - FSE 2014-2020. Asse X - Azione 10.2 "Interventi per il rafforzamento delle competenze di base". Avviso pubblico "Borse di studio per studenti delle scuole secondarie di secondo grado a.s. 2021-2022". CUP B31I22000690009. Codice MIR A1002.890.

ALLEGATO A) DELL'ATTO DIRIGENZIALE CODICE CIFRA: 162/DIR/2022/000255 DEL 29/11/2022

GRADUATORIA DEGLI AMMESSI AL BENEFICIO

Num	Cod_Pratica	ISEE	Punti_ISEE	Genere come da CF	Punti genere	Data e ora di trasmissione pratica	ESITO
9804	qynxo044	7.764,63	4	M	2	2022-06-06 20:59:18	**Ammessa**
9805	r0gh4bp7	7.927,67	4	M	2	2022-06-06 22:53:09	**Ammessa**
9806	d2oz37yk	7.565,19	4	M	2	2022-06-07 01:27:40	**Ammessa**
9807	edztrymy	7.323,66	4	M	2	2022-06-07 09:10:43	**Ammessa**
9808	fr5gyqo5	7.097,28	4	M	2	2022-06-07 10:12:20	**Ammessa**
9809	c1qagkrr	7.965,77	4	M	2	2022-06-07 10:38:36	**Ammessa**
9810	akmwrc4a	7.100,25	4	M	2	2022-06-07 10:44:10	**Ammessa**
9811	vw6ju1rq	7.028,33	4	M	2	2022-06-07 10:52:18	**Ammessa**
9812	kov2gyl8	7.181,01	4	M	2	2022-06-07 12:11:46	**Ammessa**
9813	19bjexzt	7.235,34	4	M	2	2022-06-07 16:13:17	**Ammessa**
9814	2xtppway	7.003,25	4	M	2	2022-06-07 16:41:11	**Ammessa**
9815	qh7yf0ei	7.925,29	4	M	2	2022-06-07 16:41:49	**Ammessa**
9816	e66uwhz6	7.997,84	4	M	2	2022-06-07 16:46:11	**Ammessa**
9817	gu1nqqjs	7.773,82	4	M	2	2022-06-07 17:06:14	**Ammessa**
9818	tvfgajq9	7.634,23	4	M	2	2022-06-07 17:16:25	**Ammessa**
9819	pxmbjkpz	7.402,69	4	M	2	2022-06-07 17:19:14	**Ammessa**
9820	cs6slr6t	7.493,64	4	M	2	2022-06-07 17:30:10	**Ammessa**
9821	zhao4xhz	7.493,64	4	M	2	2022-06-07 17:38:22	**Ammessa**
9822	chbcok5q	7.374,07	4	M	2	2022-06-07 17:55:50	**Ammessa**
9823	elcwk5xj	7.884,72	4	M	2	2022-06-07 18:08:02	**Ammessa**
9824	fesuf3jy	7.770,73	4	M	2	2022-06-07 18:11:09	**Ammessa**
9825	kzq3hfju	7.614,37	4	M	2	2022-06-07 18:50:51	**Ammessa**
9826	38dycwld	7.003,92	4	M	2	2022-06-07 18:55:40	**Ammessa**
9827	7mpjyh99	7.071,41	4	M	2	2022-06-07 18:58:05	**Ammessa**
9828	2pq5p519	7.717,95	4	M	2	2022-06-07 19:03:22	**Ammessa**
9829	n0s1ygvm	7.642,82	4	M	2	2022-06-07 19:10:25	**Ammessa**
9830	gh8o6z1l	7.193,25	4	M	2	2022-06-07 19:11:03	**Ammessa**
9831	4xfdm0hc	7.642,82	4	M	2	2022-06-07 19:17:30	**Ammessa**
9832	3o6ns6j1	7.161,86	4	M	2	2022-06-07 19:18:26	**Ammessa**
9833	0wok5d9f	7.297,53	4	M	2	2022-06-07 19:32:18	**Ammessa**
9834	o2jp2uzh	7.365,89	4	M	2	2022-06-07 19:37:01	**Ammessa**
9835	eb5arnuu	7.218,89	4	M	2	2022-06-07 20:21:51	**Ammessa**
9836	24udqnx6	7.823,26	4	M	2	2022-06-07 20:21:53	**Ammessa**
9837	fe5liaqo	7.352,44	4	M	2	2022-06-07 21:38:02	**Ammessa**
9838	k8dxo95c	7.307,04	4	M	2	2022-06-07 22:46:02	**Ammessa**
9839	roepthu0	7.304,22	4	M	2	2022-06-07 23:02:13	**Ammessa**
9840	jtqbloks	7.546,99	4	M	2	2022-06-07 23:24:13	**Ammessa**
9841	lginjgv8	7.426,62	4	M	2	2022-06-07 23:58:51	**Ammessa**
9842	p1t6olap	7.416,69	4	M	2	2022-06-08 00:06:33	**Ammessa**
9843	k973cb8a	7.364,47	4	M	2	2022-06-08 08:55:57	**Ammessa**
9844	nw3pxk7s	7.934,97	4	M	2	2022-06-08 10:10:28	**Ammessa**
9845	rt0c0ce6	7.617,72	4	M	2	2022-06-08 10:31:10	**Ammessa**
9846	o9emn3p3	7.023,73	4	M	2	2022-06-08 11:17:52	**Ammessa**

POR PUGLIA FESR - FSE 2014-2020. Asse X - Azione 10.2 "Interventi per il rafforzamento delle competenze di base". Avviso pubblico "Borse di studio per studenti delle scuole secondarie di secondo grado a.s. 2021-2022". CUP B31I22000690009. Codice MIR A1002.890.

ALLEGATO A) DELL'ATTO DIRIGENZIALE CODICE CIFRA: 162/DIR/2022/000255 DEL 29/11/2022

GRADUATORIA DEGLI AMMESSI AL BENEFICIO

Num	Cod_Pratica	ISEE	Punti_ISEE	Genere come da CF	Punti genere	Data e ora di trasmissione pratica	ESITO
9847	uoucbpib	7.950,99	4	M	2	2022-06-08 12:46:06	**Ammessa**
9848	2dsvk9zr	7.028,05	4	M	2	2022-06-08 14:21:26	**Ammessa**
9849	2pd9bmm9	7.927,67	4	M	2	2022-06-08 14:26:00	**Ammessa**
9850	sbl2jate	7.275,52	4	M	2	2022-06-08 14:47:04	**Ammessa**
9851	1qv4rb0n	7.586,61	4	M	2	2022-06-08 15:21:34	**Ammessa**
9852	yndpl8cc	7.910,76	4	M	2	2022-06-08 16:38:38	**Ammessa**
9853	ns4q87af	7.498,22	4	M	2	2022-06-08 17:13:41	**Ammessa**
9854	c64u8rj4	7.070,88	4	M	2	2022-06-08 17:36:46	**Ammessa**
9855	ebyei68l	7.066,16	4	M	2	2022-06-08 17:50:57	**Ammessa**
9856	5axp77bf	7.685,11	4	M	2	2022-06-08 18:37:31	**Ammessa**
9857	5e3f5ew2	7.207,38	4	M	2	2022-06-08 18:51:38	**Ammessa**
9858	b2cwhjwh	7.775,77	4	M	2	2022-06-08 19:10:38	**Ammessa**
9859	0r2yqh8h	7.732,48	4	M	2	2022-06-08 19:18:51	**Ammessa**
9860	zaazcm05	7.305,26	4	M	2	2022-06-08 19:40:32	**Ammessa**
9861	f77dfstv	7.417,94	4	M	2	2022-06-08 19:54:56	**Ammessa**
9862	n2ssuhym	7.496,81	4	M	2	2022-06-08 20:02:46	**Ammessa**
9863	6epsfcd8	7.279,67	4	M	2	2022-06-08 20:33:49	**Ammessa**
9864	37qwvrh1	7.437,10	4	M	2	2022-06-08 21:01:39	**Ammessa**
9865	1mfg7n74	7.091,29	4	M	2	2022-06-08 21:37:22	**Ammessa**
9866	eq649tqd	7.358,43	4	M	2	2022-06-08 21:53:39	**Ammessa**
9867	grjqq521	7.280,81	4	M	2	2022-06-08 23:51:30	**Ammessa**
9868	r6kjjs1s	7.024,00	4	M	2	2022-06-09 04:11:38	**Ammessa**
9869	zi2xcvkq	7.968,04	4	M	2	2022-06-09 10:07:26	**Ammessa**
9870	jeayz5jf	7.263,84	4	M	2	2022-06-09 10:28:52	**Ammessa**
9871	tm343407	7.662,34	4	M	2	2022-06-09 10:29:43	**Ammessa**
9872	u0b9khmb	7.336,44	4	M	2	2022-06-09 10:59:14	**Ammessa**
9873	kv2ntarz	7.894,23	4	M	2	2022-06-09 11:22:28	**Ammessa**
9874	3dvtqgio	7.889,43	4	M	2	2022-06-09 12:47:38	**Ammessa**
9875	yxtwwhlr	7.331,31	4	M	2	2022-06-09 13:03:35	**Ammessa**
9876	3hw39kty	7.664,22	4	M	2	2022-06-09 13:17:05	**Ammessa**
9877	91shkb4o	7.724,72	4	M	2	2022-06-09 13:49:13	**Ammessa**
9878	w39myncf	7.459,46	4	M	2	2022-06-09 14:11:56	**Ammessa**
9879	m507dqu2	7.291,28	4	M	2	2022-06-09 17:39:17	**Ammessa**
9880	2oc7ch5m	7.848,60	4	M	2	2022-06-09 19:44:00	**Ammessa**
9881	d2mv5985	7.073,51	4	M	2	2022-06-09 20:48:23	**Ammessa**
9882	tprnmzg6	7.234,97	4	M	2	2022-06-09 21:38:11	**Ammessa**
9883	y5jojzvx	7.439,89	4	M	2	2022-06-09 23:00:09	**Ammessa**
9884	lfb2gkbj	7.433,33	4	M	2	2022-06-10 11:33:23	**Ammessa**
9885	fa1j82yh	7.715,79	4	M	2	2022-06-10 17:39:13	**Ammessa**
9886	di96a00e	7.054,31	4	M	2	2022-06-10 18:58:41	**Ammessa**
9887	wn87n0cs	7.079,26	4	M	2	2022-06-10 19:03:45	**Ammessa**
9888	sbz13pfm	7.239,81	4	M	2	2022-06-10 19:06:49	**Ammessa**
9889	4bd41f9e	7.945,94	4	M	2	2022-06-10 19:26:48	**Ammessa**

POR PUGLIA FESR - FSE 2014-2020. Asse X - Azione 10.2 "Interventi per il rafforzamento delle competenze di base". Avviso pubblico "Borse di studio per studenti delle scuole secondarie di secondo grado a.s. 2021-2022". CUP B31I22000690009. Codice MIR A1002.890.

ALLEGATO A) DELL'ATTO DIRIGENZIALE CODICE CIFRA: 162/DIR/2022/000255 DEL 29/11/2022

GRADUATORIA DEGLI AMMESSI AL BENEFICIO

Num	Cod_Pratica	ISEE	Punti_ISEE	Genere come da CF	Punti genere	Data e ora di trasmissione pratica	ESITO
9890	d0djrozq	7.549,77	4	M	2	2022-06-10 21:06:27	**Ammessa**
9891	j1akjiki	7.575,91	4	M	2	2022-06-11 14:54:56	**Ammessa**
9892	98oppymi	7.045,38	4	M	2	2022-06-11 18:11:11	**Ammessa**
9893	wv0kbu1d	7.071,61	4	M	2	2022-06-11 18:16:38	**Ammessa**
9894	wiqo048r	7.334,89	4	M	2	2022-06-11 21:23:14	**Ammessa**
9895	bo84grif	7.148,13	4	M	2	2022-06-12 08:51:45	**Ammessa**
9896	zg1e87w0	7.783,41	4	M	2	2022-06-12 16:32:20	**Ammessa**
9897	uvvv5p3g	7.398,05	4	M	2	2022-06-12 22:37:46	**Ammessa**
9898	babvpyo7	7.694,56	4	M	2	2022-06-13 10:59:44	**Ammessa**
9899	o7ewp32e	7.137,05	4	M	2	2022-06-13 11:16:57	**Ammessa**
9900	elbaf7st	7.027,24	4	M	2	2022-06-13 11:33:09	**Ammessa**
9901	c3lf6b6g	7.027,24	4	M	2	2022-06-13 11:48:31	**Ammessa**
9902	5swjrcp1	7.290,43	4	M	2	2022-06-13 12:53:01	**Ammessa**
9903	tskjaivc	7.823,93	4	M	2	2022-06-13 16:33:33	**Ammessa**
9904	ohx7ibb8	7.248,38	4	M	2	2022-06-13 17:50:36	**Ammessa**
9905	hipx8y1h	7.989,80	4	M	2	2022-06-13 18:00:53	**Ammessa**
9906	sv2g46i0	7.198,25	4	M	2	2022-06-13 18:20:50	**Ammessa**
9907	ckvlb558	7.082,10	4	M	2	2022-06-13 18:33:45	**Ammessa**
9908	je5ub6a6	7.202,36	4	M	2	2022-06-13 18:52:18	**Ammessa**
9909	80zuvzus	7.059,95	4	M	2	2022-06-13 19:39:57	**Ammessa**
9910	glu253tx	7.619,21	4	M	2	2022-06-13 21:04:02	**Ammessa**
9911	soc53z5e	7.202,36	4	M	2	2022-06-13 21:51:55	**Ammessa**
9912	y5vahi4z	7.365,78	4	M	2	2022-06-13 22:30:14	**Ammessa**
9913	kwrnvg5b	7.626,95	4	M	2	2022-06-14 00:50:55	**Ammessa**
9914	0uxihfy8	7.626,95	4	M	2	2022-06-14 00:54:54	**Ammessa**
9915	iu0xop0v	7.508,72	4	M	2	2022-06-14 08:20:07	**Ammessa**
9916	0lr2gbce	7.810,30	4	M	2	2022-06-14 10:13:20	**Ammessa**
9917	04fx38ux	7.999,87	4	M	2	2022-06-14 10:43:58	**Ammessa**
9918	eist8ef4	7.737,89	4	M	2	2022-06-14 10:56:00	**Ammessa**
9919	dh0lyyzy	7.555,85	4	M	2	2022-06-14 10:57:10	**Ammessa**
9920	mpap16qn	7.943,76	4	M	2	2022-06-14 11:04:39	**Ammessa**
9921	750pcms6	7.166,62	4	M	2	2022-06-14 11:56:23	**Ammessa**
9922	bslbkd26	7.840,66	4	M	2	2022-07-29 12:56:58	**Ammessa**
9923	jssprmlm	7.851,27	4	F	1	2022-05-09 12:59:58	**Ammessa**
9924	pg25mz0m	7.563,99	4	F	1	2022-05-09 13:28:12	**Ammessa**
9925	w3mr9k1r	7.463,63	4	F	1	2022-05-09 14:28:53	**Ammessa**
9926	1pr8taus	7.621,87	4	F	1	2022-05-09 15:36:40	**Ammessa**
9927	z88yjdvb	7.563,99	4	F	1	2022-05-09 15:40:00	**Ammessa**
9928	dhl2t24m	7.621,87	4	F	1	2022-05-09 15:41:23	**Ammessa**
9929	pfs7tldx	7.094,70	4	F	1	2022-05-09 16:59:05	**Ammessa**
9930	hhpd508t	7.322,11	4	F	1	2022-05-09 17:04:23	**Ammessa**
9931	5qulipf5	7.264,51	4	F	1	2022-05-09 17:33:08	**Ammessa**
9932	vmioxo9z	7.977,83	4	F	1	2022-05-09 17:41:38	**Ammessa**

POR PUGLIA FESR - FSE 2014-2020. Asse X - Azione 10.2 "Interventi per il rafforzamento delle competenze di base". Avviso pubblico "Borse di studio per studenti delle scuole secondarie di secondo grado a.s. 2021-2022". CUP B31I22000690009. Codice MIR A1002.890.

ALLEGATO A) DELL'ATTO DIRIGENZIALE CODICE CIFRA: 162/DIR/2022/000255 DEL 29/11/2022

GRADUATORIA DEGLI AMMESSI AL BENEFICIO

Num	Cod_Pratica	ISEE	Punti_ISEE	Genere come da CF	Punti genere	Data e ora di trasmissione pratica	ESITO
9933	9iqst4ko	7.092,30	4	F	1	2022-05-09 17:44:08	**Ammessa**
9934	3qb31srg	7.969,76	4	F	1	2022-05-09 18:09:37	**Ammessa**
9935	s65sg25f	7.987,37	4	F	1	2022-05-09 18:15:05	**Ammessa**
9936	55ar79sr	7.865,81	4	F	1	2022-05-09 18:40:25	**Ammessa**
9937	xghb98m3	7.483,74	4	F	1	2022-05-09 18:49:35	**Ammessa**
9938	5u81leif	7.250,81	4	F	1	2022-05-09 18:51:58	**Ammessa**
9939	3z5vqcd8	7.404,72	4	F	1	2022-05-09 18:54:41	**Ammessa**
9940	12i5iscu	7.697,31	4	F	1	2022-05-09 18:57:09	**Ammessa**
9941	ayqb61kh	7.387,81	4	F	1	2022-05-09 19:12:27	**Ammessa**
9942	iuow9nmw	7.332,71	4	F	1	2022-05-09 19:21:35	**Ammessa**
9943	xss8jxbq	7.973,82	4	F	1	2022-05-09 19:23:58	**Ammessa**
9944	ouhft3ph	7.829,01	4	F	1	2022-05-09 19:28:31	**Ammessa**
9945	ost6ux8n	7.053,82	4	F	1	2022-05-09 19:28:34	**Ammessa**
9946	91hhviv5	7.438,57	4	F	1	2022-05-09 19:57:13	**Ammessa**
9947	w24e4ibb	7.533,61	4	F	1	2022-05-09 20:04:05	**Ammessa**
9948	1tou6ns7	7.257,14	4	F	1	2022-05-09 20:17:47	**Ammessa**
9949	1j50z2md	7.507,82	4	F	1	2022-05-09 20:55:24	**Ammessa**
9950	ew3i17xu	7.110,24	4	F	1	2022-05-09 21:00:58	**Ammessa**
9951	iixoocsn	7.869,35	4	F	1	2022-05-09 21:01:51	**Ammessa**
9952	eimfsq80	7.423,13	4	F	1	2022-05-09 21:02:36	**Ammessa**
9953	a8ajqh3f	7.423,13	4	F	1	2022-05-09 21:20:06	**Ammessa**
9954	hll0sj1f	7.503,01	4	F	1	2022-05-09 21:21:28	**Ammessa**
9955	2fkbw964	7.329,27	4	F	1	2022-05-09 21:32:42	**Ammessa**
9956	epq95rf4	7.335,12	4	F	1	2022-05-09 21:37:58	**Ammessa**
9957	mvzfiq79	7.640,12	4	F	1	2022-05-09 21:57:31	**Ammessa**
9958	o1o8h895	7.461,19	4	F	1	2022-05-09 22:14:43	**Ammessa**
9959	hxox6q7a	7.134,72	4	F	1	2022-05-09 22:30:55	**Ammessa**
9960	j7bc5kbd	7.427,39	4	F	1	2022-05-09 22:37:59	**Ammessa**
9961	k9phtrei	7.153,58	4	F	1	2022-05-09 22:43:11	**Ammessa**
9962	e9bg5fjy	7.062,68	4	F	1	2022-05-09 22:56:37	**Ammessa**
9963	ha7gf4vo	7.684,90	4	F	1	2022-05-09 23:02:03	**Ammessa**
9964	kvogqam2	7.921,57	4	F	1	2022-05-09 23:34:40	**Ammessa**
9965	4pn8d0kn	7.794,81	4	F	1	2022-05-09 23:47:00	**Ammessa**
9966	75mebput	7.040,59	4	F	1	2022-05-10 07:03:59	**Ammessa**
9967	okehcwow	7.892,96	4	F	1	2022-05-10 08:24:19	**Ammessa**
9968	oxqmb3w0	7.364,68	4	F	1	2022-05-10 08:55:33	**Ammessa**
9969	t4hulpxa	7.379,59	4	F	1	2022-05-10 09:12:45	**Ammessa**
9970	yjq80xjw	7.429,57	4	F	1	2022-05-10 09:13:20	**Ammessa**
9971	u30jwj8h	7.636,80	4	F	1	2022-05-10 09:18:18	**Ammessa**
9972	y7pbjks1	7.239,34	4	F	1	2022-05-10 09:51:44	**Ammessa**
9973	wcg8p5gq	7.476,66	4	F	1	2022-05-10 09:54:15	**Ammessa**
9974	9iw4cfo9	7.747,01	4	F	1	2022-05-10 10:43:58	**Ammessa**
9975	vxgw1hfq	7.573,91	4	F	1	2022-05-10 10:53:23	**Ammessa**

POR PUGLIA FESR - FSE 2014-2020. Asse X - Azione 10.2 "Interventi per il rafforzamento delle competenze di base". Avviso pubblico "Borse di studio per studenti delle scuole secondarie di secondo grado a.s. 2021-2022". CUP B31I22000690009. Codice MIR A1002.890.

ALLEGATO A) DELL'ATTO DIRIGENZIALE CODICE CIFRA: 162/DIR/2022/000255 DEL 29/11/2022

GRADUATORIA DEGLI AMMESSI AL BENEFICIO

Num	Cod_Pratica	ISEE	Punti_ISEE	Genere come da CF	Punti genere	Data e ora di trasmissione pratica	ESITO
9976	jgr7gf1k	7.851,41	4	F	1	2022-05-10 11:30:34	**Ammessa**
9977	nrc52z7h	7.247,57	4	F	1	2022-05-10 11:40:21	**Ammessa**
9978	2c63gvid	7.664,84	4	F	1	2022-05-10 11:58:12	**Ammessa**
9979	zzhepazr	7.811,27	4	F	1	2022-05-10 12:02:11	**Ammessa**
9980	35a1s1bo	7.535,51	4	F	1	2022-05-10 12:02:20	**Ammessa**
9981	2soeem0t	7.987,86	4	F	1	2022-05-10 12:43:07	**Ammessa**
9982	x0q59vsm	7.661,30	4	F	1	2022-05-10 12:44:06	**Ammessa**
9983	q93ztaro	7.762,43	4	F	1	2022-05-10 12:48:14	**Ammessa**
9984	qs5sf71d	7.089,44	4	F	1	2022-05-10 13:34:01	**Ammessa**
9985	rznr9s2o	7.579,68	4	F	1	2022-05-10 13:46:47	**Ammessa**
9986	tbiag9h6	7.634,59	4	F	1	2022-05-10 14:13:29	**Ammessa**
9987	kgu1gmwl	7.555,39	4	F	1	2022-05-10 14:21:01	**Ammessa**
9988	bzh3d15z	7.105,23	4	F	1	2022-05-10 14:29:24	**Ammessa**
9989	yioqp29t	7.088,76	4	F	1	2022-05-10 15:01:44	**Ammessa**
9990	b1vzheml	7.889,54	4	F	1	2022-05-10 15:14:50	**Ammessa**
9991	5rjix5ej	7.260,98	4	F	1	2022-05-10 15:18:56	**Ammessa**
9992	98syujqb	7.568,63	4	F	1	2022-05-10 15:39:38	**Ammessa**
9993	g57nr79g	7.186,32	4	F	1	2022-05-10 15:40:42	**Ammessa**
9994	6wvrgvr6	7.934,55	4	F	1	2022-05-10 16:27:56	**Ammessa**
9995	vp9vum6u	7.213,25	4	F	1	2022-05-10 16:42:15	**Ammessa**
9996	ly8eulsl	7.965,75	4	F	1	2022-05-10 16:50:47	**Ammessa**
9997	3kbirgrr	7.566,01	4	F	1	2022-05-10 16:51:15	**Ammessa**
9998	7a94pdgm	7.056,33	4	F	1	2022-05-10 16:51:22	**Ammessa**
9999	zy1jjz1w	7.390,44	4	F	1	2022-05-10 16:59:19	**Ammessa**
10000	sw8p5t4r	7.951,76	4	F	1	2022-05-10 17:05:04	**Ammessa**
10001	l1faj2s7	7.174,18	4	F	1	2022-05-10 17:16:14	**Ammessa**
10002	hrjno8as	7.889,54	4	F	1	2022-05-10 17:30:23	**Ammessa**
10003	ztaq6343	7.373,09	4	F	1	2022-05-10 17:32:35	**Ammessa**
10004	wi4wur8o	7.897,10	4	F	1	2022-05-10 17:40:50	**Ammessa**
10005	s2slvmwo	7.640,66	4	F	1	2022-05-10 17:41:25	**Ammessa**
10006	l46bxaeg	7.910,70	4	F	1	2022-05-10 17:41:46	**Ammessa**
10007	gegkiln5	7.919,64	4	F	1	2022-05-10 18:00:42	**Ammessa**
10008	9p5k3a6a	7.498,35	4	F	1	2022-05-10 18:08:39	**Ammessa**
10009	el78jb05	7.914,23	4	F	1	2022-05-10 18:18:00	**Ammessa**
10010	90rmacja	7.735,27	4	F	1	2022-05-10 18:18:32	**Ammessa**
10011	c18ngs4p	7.450,76	4	F	1	2022-05-10 18:25:17	**Ammessa**
10012	woa358xl	7.646,37	4	F	1	2022-05-10 18:26:51	**Ammessa**
10013	mxqrgeob	7.770,33	4	F	1	2022-05-10 18:27:40	**Ammessa**
10014	n74yayvy	7.935,66	4	F	1	2022-05-10 18:46:10	**Ammessa**
10015	5k23yltl	7.390,27	4	F	1	2022-05-10 18:58:02	**Ammessa**
10016	vxne3mak	7.005,37	4	F	1	2022-05-10 19:00:07	**Ammessa**
10017	pe6qtuj1	7.958,74	4	F	1	2022-05-10 19:08:24	**Ammessa**
10018	mf37x8c1	7.407,56	4	F	1	2022-05-10 19:13:00	**Ammessa**

POR PUGLIA FESR - FSE 2014-2020. Asse X - Azione 10.2 "Interventi per il rafforzamento delle competenze di base". Avviso pubblico "Borse di studio per studenti delle scuole secondarie di secondo grado a.s. 2021-2022". CUP B31I22000690009. Codice MIR A1002.890.

ALLEGATO A) DELL'ATTO DIRIGENZIALE CODICE CIFRA: 162/DIR/2022/000255 DEL 29/11/2022

GRADUATORIA DEGLI AMMESSI AL BENEFICIO

Num	Cod_Pratica	ISEE	Punti_ISEE	Genere come da CF	Punti genere	Data e ora di trasmissione pratica	ESITO
10019	ji1uct8o	7.831,69	4	F	1	2022-05-10 19:38:21	**Ammessa**
10020	gin2xgq0	7.139,75	4	F	1	2022-05-10 19:40:14	**Ammessa**
10021	c4xaqmhm	7.831,69	4	F	1	2022-05-10 19:42:22	**Ammessa**
10022	mf3it89x	7.648,04	4	F	1	2022-05-10 19:44:11	**Ammessa**
10023	zjs0r76c	7.597,56	4	F	1	2022-05-10 19:49:50	**Ammessa**
10024	q3jdhmu0	7.815,63	4	F	1	2022-05-10 19:53:46	**Ammessa**
10025	9mfao0gt	7.938,62	4	F	1	2022-05-10 20:26:29	**Ammessa**
10026	yu2ngklh	7.821,32	4	F	1	2022-05-10 20:26:36	**Ammessa**
10027	q2xqxs0y	7.326,34	4	F	1	2022-05-10 20:27:22	**Ammessa**
10028	h2zl7rne	7.317,71	4	F	1	2022-05-10 20:33:08	**Ammessa**
10029	61tmudp8	7.772,92	4	F	1	2022-05-10 20:37:38	**Ammessa**
10030	cgejvkke	7.938,62	4	F	1	2022-05-10 20:40:14	**Ammessa**
10031	qj6hxqzu	7.365,69	4	F	1	2022-05-10 20:47:18	**Ammessa**
10032	be1b6gog	7.394,75	4	F	1	2022-05-10 20:51:52	**Ammessa**
10033	6mem723p	7.210,36	4	F	1	2022-05-10 20:52:22	**Ammessa**
10034	fpfdwewr	7.210,36	4	F	1	2022-05-10 20:59:52	**Ammessa**
10035	x4t9au04	7.572,82	4	F	1	2022-05-10 21:10:26	**Ammessa**
10036	ywpgdymg	7.588,80	4	F	1	2022-05-10 21:40:55	**Ammessa**
10037	sj46uwsl	7.218,73	4	F	1	2022-05-10 22:23:25	**Ammessa**
10038	lni4bakn	7.103,33	4	F	1	2022-05-10 22:37:06	**Ammessa**
10039	c3vhy394	7.261,76	4	F	1	2022-05-10 23:07:33	**Ammessa**
10040	dw4m2pww	7.866,48	4	F	1	2022-05-11 08:06:57	**Ammessa**
10041	q751wf42	7.204,81	4	F	1	2022-05-11 08:30:47	**Ammessa**
10042	7108mx64	7.248,22	4	F	1	2022-05-11 09:42:13	**Ammessa**
10043	nro8xs4v	7.239,72	4	F	1	2022-05-11 10:22:49	**Ammessa**
10044	9awx8jjk	7.407,24	4	F	1	2022-05-11 10:29:28	**Ammessa**
10045	a7d5ylq5	7.638,56	4	F	1	2022-05-11 10:45:55	**Ammessa**
10046	ac9qafid	7.797,81	4	F	1	2022-05-11 10:50:18	**Ammessa**
10047	dq4l7qtk	7.122,76	4	F	1	2022-05-11 11:03:05	**Ammessa**
10048	l580aifz	7.209,90	4	F	1	2022-05-11 11:04:44	**Ammessa**
10049	0n7956ms	7.577,42	4	F	1	2022-05-11 11:14:49	**Ammessa**
10050	rm6czsaz	7.094,70	4	F	1	2022-05-11 11:15:38	**Ammessa**
10051	s13wu5qr	7.566,83	4	F	1	2022-05-11 11:24:28	**Ammessa**
10052	4uiejztn	7.485,77	4	F	1	2022-05-11 11:33:00	**Ammessa**
10053	l1tjj5ff	7.447,15	4	F	1	2022-05-11 13:08:12	**Ammessa**
10054	vp36bn2f	7.097,62	4	F	1	2022-05-11 14:00:54	**Ammessa**
10055	w1jhg4uq	7.679,28	4	F	1	2022-05-11 14:07:37	**Ammessa**
10056	hj1o2fka	7.906,89	4	F	1	2022-05-11 14:57:48	**Ammessa**
10057	jtyd8t07	7.880,70	4	F	1	2022-05-11 16:03:44	**Ammessa**
10058	ravu3frk	7.011,96	4	F	1	2022-05-11 16:03:58	**Ammessa**
10059	eyq5c7wd	7.816,12	4	F	1	2022-05-11 16:18:02	**Ammessa**
10060	kcbe4qdb	7.565,16	4	F	1	2022-05-11 16:34:59	**Ammessa**
10061	ur6cf0ta	7.347,06	4	F	1	2022-05-11 16:56:22	**Ammessa**

POR PUGLIA FESR - FSE 2014-2020. Asse X - Azione 10.2 "Interventi per il rafforzamento delle competenze di base". Avviso pubblico "Borse di studio per studenti delle scuole secondarie di secondo grado a.s. 2021-2022". CUP B31I22000690009. Codice MIR A1002.890.

ALLEGATO A) DELL'ATTO DIRIGENZIALE CODICE CIFRA: 162/DIR/2022/000255 DEL 29/11/2022

GRADUATORIA DEGLI AMMESSI AL BENEFICIO

Num	Cod_Pratica	ISEE	Punti_ISEE	Genere come da CF	Punti genere	Data e ora di trasmissione pratica	ESITO
10062	yd3vm5l5	7.172,18	4	F	1	2022-05-11 17:06:37	**Ammessa**
10063	ob6c46c3	7.925,00	4	F	1	2022-05-11 17:28:41	**Ammessa**
10064	8ihe0a4r	7.813,92	4	F	1	2022-05-11 17:50:36	**Ammessa**
10065	xlkuc6ge	7.415,69	4	F	1	2022-05-11 18:03:14	**Ammessa**
10066	o0nk1r3c	7.653,42	4	F	1	2022-05-11 18:14:11	**Ammessa**
10067	ijwecvub	7.503,80	4	F	1	2022-05-11 18:21:33	**Ammessa**
10068	z6ggyv4y	7.089,97	4	F	1	2022-05-11 18:32:42	**Ammessa**
10069	bfjwwk5u	7.284,12	4	F	1	2022-05-11 18:43:19	**Ammessa**
10070	61jxybrn	7.165,49	4	F	1	2022-05-11 18:47:19	**Ammessa**
10071	yc7kxg1y	7.586,14	4	F	1	2022-05-11 19:13:21	**Ammessa**
10072	pglp35rq	7.426,75	4	F	1	2022-05-11 19:46:52	**Ammessa**
10073	tpfb2om8	7.665,65	4	F	1	2022-05-11 20:17:45	**Ammessa**
10074	30fryaoq	7.630,76	4	F	1	2022-05-11 20:29:37	**Ammessa**
10075	8a98a2bg	7.758,20	4	F	1	2022-05-11 20:31:48	**Ammessa**
10076	pytip0a4	7.509,91	4	F	1	2022-05-11 20:39:47	**Ammessa**
10077	e5shgjv5	7.459,61	4	F	1	2022-05-11 20:53:56	**Ammessa**
10078	1fyokzlf	7.668,05	4	F	1	2022-05-11 21:04:21	**Ammessa**
10079	sxsum2p4	7.838,94	4	F	1	2022-05-11 21:35:58	**Ammessa**
10080	z3ufk54v	7.769,41	4	F	1	2022-05-11 21:48:08	**Ammessa**
10081	fug4hfp9	7.131,14	4	F	1	2022-05-11 22:20:14	**Ammessa**
10082	ksiorpz5	7.852,03	4	F	1	2022-05-11 22:34:36	**Ammessa**
10083	q3fw7vn9	7.646,39	4	F	1	2022-05-11 22:48:06	**Ammessa**
10084	fe3xy3s1	7.196,99	4	F	1	2022-05-12 07:22:05	**Ammessa**
10085	q8y72fgn	7.938,56	4	F	1	2022-05-12 08:45:24	**Ammessa**
10086	2cmxfruj	7.740,29	4	F	1	2022-05-12 09:27:26	**Ammessa**
10087	m7g8hnrk	7.089,37	4	F	1	2022-05-12 09:45:21	**Ammessa**
10088	zxkyfgzq	7.089,37	4	F	1	2022-05-12 09:53:36	**Ammessa**
10089	km0dmo22	7.581,50	4	F	1	2022-05-12 10:01:16	**Ammessa**
10090	qwlivq89	7.496,10	4	F	1	2022-05-12 10:05:50	**Ammessa**
10091	ruj6os2c	7.009,28	4	F	1	2022-05-12 10:20:28	**Ammessa**
10092	xsefyz3v	7.866,60	4	F	1	2022-05-12 10:23:31	**Ammessa**
10093	xzupf6m3	7.087,24	4	F	1	2022-05-12 11:30:43	**Ammessa**
10094	cdh21c92	7.165,35	4	F	1	2022-05-12 11:51:08	**Ammessa**
10095	l5whxhgk	7.239,22	4	F	1	2022-05-12 12:02:48	**Ammessa**
10096	ce174mii	7.661,38	4	F	1	2022-05-12 12:03:59	**Ammessa**
10097	4f5m1xrr	7.989,76	4	F	1	2022-05-12 12:16:09	**Ammessa**
10098	9qsp0wmi	7.416,72	4	F	1	2022-05-12 12:38:03	**Ammessa**
10099	q8iviwj5	7.448,21	4	F	1	2022-05-12 13:13:42	**Ammessa**
10100	rmubwglc	7.149,73	4	F	1	2022-05-12 13:45:07	**Ammessa**
10101	q3rnkkh1	7.084,31	4	F	1	2022-05-12 15:08:06	**Ammessa**
10102	sr7eieb4	7.120,85	4	F	1	2022-05-12 15:55:48	**Ammessa**
10103	say7f4n6	7.755,25	4	F	1	2022-05-12 16:51:32	**Ammessa**
10104	rroatt3i	7.817,32	4	F	1	2022-05-12 17:04:47	**Ammessa**

POR PUGLIA FESR - FSE 2014-2020. Asse X - Azione 10.2 "Interventi per il rafforzamento delle competenze di base". Avviso pubblico "Borse di studio per studenti delle scuole secondarie di secondo grado a.s. 2021-2022". CUP B31I22000690009. Codice MIR A1002.890.

ALLEGATO A) DELL'ATTO DIRIGENZIALE CODICE CIFRA: 162/DIR/2022/000255 DEL 29/11/2022

GRADUATORIA DEGLI AMMESSI AL BENEFICIO

Num	Cod_Pratica	ISEE	Punti_ISEE	Genere come da CF	Punti genere	Data e ora di trasmissione pratica	ESITO
10105	uz3y7b12	7.279,28	4	F	1	2022-05-12 17:28:11	**Ammessa**
10106	bkkj3673	7.060,68	4	F	1	2022-05-12 17:33:54	**Ammessa**
10107	qoe376rh	7.302,77	4	F	1	2022-05-12 17:55:56	**Ammessa**
10108	fbbntbrl	7.446,02	4	F	1	2022-05-12 18:00:42	**Ammessa**
10109	pkdgeomw	7.614,56	4	F	1	2022-05-12 18:24:12	**Ammessa**
10110	ctqlbqp3	7.677,77	4	F	1	2022-05-12 18:37:47	**Ammessa**
10111	sr8xmdn2	7.421,38	4	F	1	2022-05-12 18:53:44	**Ammessa**
10112	g8gacsaz	7.592,28	4	F	1	2022-05-12 18:55:18	**Ammessa**
10113	ziueo2t1	7.830,75	4	F	1	2022-05-12 18:56:23	**Ammessa**
10114	6xwjae1o	7.961,22	4	F	1	2022-05-12 19:07:44	**Ammessa**
10115	s8xtlrmd	7.721,46	4	F	1	2022-05-12 19:24:12	**Ammessa**
10116	e5es71ir	7.174,08	4	F	1	2022-05-12 20:05:04	**Ammessa**
10117	mlz89tn4	7.861,10	4	F	1	2022-05-12 20:07:53	**Ammessa**
10118	53ls9bws	7.144,47	4	F	1	2022-05-12 20:27:57	**Ammessa**
10119	rjktwryq	7.761,20	4	F	1	2022-05-12 20:46:38	**Ammessa**
10120	hfvev24b	7.006,49	4	F	1	2022-05-12 22:14:59	**Ammessa**
10121	u6uiul2f	7.006,49	4	F	1	2022-05-12 22:25:00	**Ammessa**
10122	gxvp975p	7.006,49	4	F	1	2022-05-12 22:49:09	**Ammessa**
10123	z9gzri1h	7.525,80	4	F	1	2022-05-12 22:50:02	**Ammessa**
10124	c5n5ojjs	7.363,63	4	F	1	2022-05-12 23:52:22	**Ammessa**
10125	ngkz0lzz	7.438,63	4	F	1	2022-05-13 03:43:12	**Ammessa**
10126	9wek1a1y	7.769,44	4	F	1	2022-05-13 10:59:14	**Ammessa**
10127	drqs6krt	7.104,70	4	F	1	2022-05-13 11:13:09	**Ammessa**
10128	sp5531wo	7.519,95	4	F	1	2022-05-13 11:34:10	**Ammessa**
10129	x18d7fny	7.422,24	4	F	1	2022-05-13 11:49:26	**Ammessa**
10130	czby4khf	7.347,47	4	F	1	2022-05-13 14:24:16	**Ammessa**
10131	qtmtvkyx	7.815,81	4	F	1	2022-05-13 14:27:24	**Ammessa**
10132	aq36dihl	7.274,98	4	F	1	2022-05-13 15:39:53	**Ammessa**
10133	n2xnlqcx	7.342,29	4	F	1	2022-05-13 16:49:54	**Ammessa**
10134	zmbx2ykw	7.163,17	4	F	1	2022-05-13 17:43:42	**Ammessa**
10135	w42xacno	7.958,53	4	F	1	2022-05-13 17:46:42	**Ammessa**
10136	56kjbezw	7.050,11	4	F	1	2022-05-13 17:57:43	**Ammessa**
10137	xbmiwktl	7.143,42	4	F	1	2022-05-13 18:08:12	**Ammessa**
10138	s8qawnnq	7.259,80	4	F	1	2022-05-13 18:09:22	**Ammessa**
10139	nx2tces7	7.150,46	4	F	1	2022-05-13 19:09:43	**Ammessa**
10140	lny52d95	7.099,66	4	F	1	2022-05-13 19:11:14	**Ammessa**
10141	inb0f9ev	7.245,29	4	F	1	2022-05-13 19:17:07	**Ammessa**
10142	yhfbnazx	7.802,68	4	F	1	2022-05-13 19:32:31	**Ammessa**
10143	cz7ijuwi	7.280,81	4	F	1	2022-05-13 19:36:21	**Ammessa**
10144	jkrdg7nt	7.926,24	4	F	1	2022-05-13 19:44:08	**Ammessa**
10145	79dc3545	7.818,23	4	F	1	2022-05-13 19:58:55	**Ammessa**
10146	5kpjc3ds	7.697,90	4	F	1	2022-05-13 20:08:47	**Ammessa**
10147	kg27tgjp	7.864,23	4	F	1	2022-05-13 21:08:59	**Ammessa**

POR PUGLIA FESR - FSE 2014-2020. Asse X - Azione 10.2 "Interventi per il rafforzamento delle competenze di base". Avviso pubblico "Borse di studio per studenti delle scuole secondarie di secondo grado a.s. 2021-2022". CUP B31I22000690009. Codice MIR A1002.890.

ALLEGATO A) DELL'ATTO DIRIGENZIALE CODICE CIFRA: 162/DIR/2022/000255 DEL 29/11/2022

GRADUATORIA DEGLI AMMESSI AL BENEFICIO

Num	Cod_Pratica	ISEE	Punti_ISEE	Genere come da CF	Punti genere	Data e ora di trasmissione pratica	ESITO
10148	cnjwn474	7.113,71	4	F	1	2022-05-13 22:29:00	**Ammessa**
10149	x5g7e42p	7.589,41	4	F	1	2022-05-13 22:42:51	**Ammessa**
10150	6ags4rfi	7.004,22	4	F	1	2022-05-13 23:50:43	**Ammessa**
10151	smh34a8w	7.639,43	4	F	1	2022-05-14 06:37:44	**Ammessa**
10152	8srvl8p2	7.159,28	4	F	1	2022-05-14 10:36:03	**Ammessa**
10153	jbit0wgo	7.150,10	4	F	1	2022-05-14 10:36:48	**Ammessa**
10154	i71cfx3v	7.530,33	4	F	1	2022-05-14 10:41:47	**Ammessa**
10155	07qozwfg	7.437,71	4	F	1	2022-05-14 11:33:54	**Ammessa**
10156	o60y2cax	7.103,90	4	F	1	2022-05-14 12:23:34	**Ammessa**
10157	lh7am4pd	7.144,57	4	F	1	2022-05-14 13:45:07	**Ammessa**
10158	oaeqddrx	7.127,07	4	F	1	2022-05-14 19:15:28	**Ammessa**
10159	a4mxeb0y	7.099,58	4	F	1	2022-05-14 19:34:19	**Ammessa**
10160	0u0wz3me	7.583,69	4	F	1	2022-05-14 20:10:17	**Ammessa**
10161	ggigc8rd	7.786,89	4	F	1	2022-05-14 20:15:47	**Ammessa**
10162	27dkh8z0	7.273,43	4	F	1	2022-05-14 20:22:52	**Ammessa**
10163	luz5ptot	7.190,37	4	F	1	2022-05-15 10:36:58	**Ammessa**
10164	1n81lzp7	7.778,08	4	F	1	2022-05-15 11:39:53	**Ammessa**
10165	lextz8qf	7.611,00	4	F	1	2022-05-15 12:22:32	**Ammessa**
10166	aupy508r	7.823,06	4	F	1	2022-05-15 15:13:58	**Ammessa**
10167	9ppi5ry4	7.513,10	4	F	1	2022-05-15 15:58:51	**Ammessa**
10168	xz9hk40z	7.077,84	4	F	1	2022-05-15 16:05:55	**Ammessa**
10169	7rdk3zbk	7.137,77	4	F	1	2022-05-15 18:41:52	**Ammessa**
10170	v5fu20fz	7.354,67	4	F	1	2022-05-15 19:31:05	**Ammessa**
10171	lvvcr9m8	7.354,67	4	F	1	2022-05-15 19:33:25	**Ammessa**
10172	3qithpti	7.358,89	4	F	1	2022-05-16 09:13:42	**Ammessa**
10173	wgj6dev2	7.410,27	4	F	1	2022-05-16 09:37:42	**Ammessa**
10174	drb1p159	7.828,30	4	F	1	2022-05-16 09:50:08	**Ammessa**
10175	yu9apo1l	7.720,16	4	F	1	2022-05-16 09:57:52	**Ammessa**
10176	6ujnm8vp	7.198,03	4	F	1	2022-05-16 10:05:00	**Ammessa**
10177	hbs83i4s	7.190,98	4	F	1	2022-05-16 10:27:48	**Ammessa**
10178	gzszxhh1	7.683,17	4	F	1	2022-05-16 10:28:31	**Ammessa**
10179	x93nibmj	7.314,21	4	F	1	2022-05-16 10:38:36	**Ammessa**
10180	o4nazczv	7.581,97	4	F	1	2022-05-16 11:06:49	**Ammessa**
10181	djn6qmp6	7.950,98	4	F	1	2022-05-16 11:15:17	**Ammessa**
10182	un45b6um	7.211,52	4	F	1	2022-05-16 11:38:33	**Ammessa**
10183	g57tng3t	7.076,84	4	F	1	2022-05-16 11:40:58	**Ammessa**
10184	qssbh2rz	7.900,00	4	F	1	2022-05-16 12:04:23	**Ammessa**
10185	wb48pt3j	7.567,24	4	F	1	2022-05-16 12:07:15	**Ammessa**
10186	9wwy6yiw	7.473,34	4	F	1	2022-05-16 12:19:14	**Ammessa**
10187	e80j8mq1	7.665,83	4	F	1	2022-05-16 14:28:34	**Ammessa**
10188	oifaanfq	7.665,83	4	F	1	2022-05-16 14:30:01	**Ammessa**
10189	eohrolro	7.547,06	4	F	1	2022-05-16 15:09:45	**Ammessa**
10190	324kadbe	7.662,05	4	F	1	2022-05-16 15:14:27	**Ammessa**

POR PUGLIA FESR - FSE 2014-2020. Asse X - Azione 10.2 "Interventi per il rafforzamento delle competenze di base". Avviso pubblico "Borse di studio per studenti delle scuole secondarie di secondo grado a.s. 2021-2022". CUP B31I22000690009. Codice MIR A1002.890.

ALLEGATO A) DELL'ATTO DIRIGENZIALE CODICE CIFRA: 162/DIR/2022/000255 DEL 29/11/2022

GRADUATORIA DEGLI AMMESSI AL BENEFICIO

Num	Cod_Pratica	ISEE	Punti_ISEE	Genere come da CF	Punti genere	Data e ora di trasmissione pratica	ESITO
10191	6qfc826h	7.521,12	4	F	1	2022-05-16 15:38:38	**Ammessa**
10192	8hj3qy3q	7.210,65	4	F	1	2022-05-16 16:39:55	**Ammessa**
10193	23j9vnut	7.785,81	4	F	1	2022-05-16 17:14:32	**Ammessa**
10194	a4p81eln	7.299,53	4	F	1	2022-05-16 17:46:50	**Ammessa**
10195	8k0gob5m	7.459,32	4	F	1	2022-05-16 17:52:36	**Ammessa**
10196	jicul0x3	7.794,31	4	F	1	2022-05-16 17:52:56	**Ammessa**
10197	hclhfk69	7.794,31	4	F	1	2022-05-16 17:57:00	**Ammessa**
10198	u59ft5ls	7.773,86	4	F	1	2022-05-16 17:59:26	**Ammessa**
10199	5mvbxe0k	7.972,90	4	F	1	2022-05-16 17:59:43	**Ammessa**
10200	gmptm26d	7.819,44	4	F	1	2022-05-16 18:00:15	**Ammessa**
10201	775i6bib	7.987,64	4	F	1	2022-05-16 18:22:44	**Ammessa**
10202	r8jrt04g	7.583,11	4	F	1	2022-05-16 18:35:59	**Ammessa**
10203	82ukycq4	7.202,11	4	F	1	2022-05-16 19:05:17	**Ammessa**
10204	8kjkkchn	7.637,59	4	F	1	2022-05-16 19:10:44	**Ammessa**
10205	mlbzfy8x	7.922,70	4	F	1	2022-05-16 19:51:07	**Ammessa**
10206	vuby8x0r	7.831,77	4	F	1	2022-05-16 20:14:36	**Ammessa**
10207	caupddw8	7.777,76	4	F	1	2022-05-16 20:26:06	**Ammessa**
10208	hz6fg7bt	7.123,50	4	F	1	2022-05-16 21:08:56	**Ammessa**
10209	l5btufvv	7.153,66	4	F	1	2022-05-16 22:08:44	**Ammessa**
10210	r3y4t5ie	7.133,34	4	F	1	2022-05-16 22:28:54	**Ammessa**
10211	0zwpvfxq	7.497,19	4	F	1	2022-05-17 00:28:56	**Ammessa**
10212	udzcpasz	7.017,27	4	F	1	2022-05-17 09:27:26	**Ammessa**
10213	b8mrqv04	7.895,29	4	F	1	2022-05-17 10:09:37	**Ammessa**
10214	qwgo2mxk	7.374,75	4	F	1	2022-05-17 10:20:54	**Ammessa**
10215	wjs72bq9	7.581,55	4	F	1	2022-05-17 10:58:31	**Ammessa**
10216	pgrb50af	7.852,45	4	F	1	2022-05-17 11:53:40	**Ammessa**
10217	c28gsuw2	7.759,31	4	F	1	2022-05-17 12:24:58	**Ammessa**
10218	q3awaczh	7.256,39	4	F	1	2022-05-17 12:31:17	**Ammessa**
10219	snrnottc	7.465,77	4	F	1	2022-05-17 12:31:25	**Ammessa**
10220	y630hbe3	7.350,78	4	F	1	2022-05-17 12:31:56	**Ammessa**
10221	ajbuw0se	7.067,25	4	F	1	2022-05-17 15:24:27	**Ammessa**
10222	0711omg0	7.621,55	4	F	1	2022-05-17 16:34:25	**Ammessa**
10223	x00vs4vx	7.342,07	4	F	1	2022-05-17 16:54:15	**Ammessa**
10224	czxgvv4c	7.591,41	4	F	1	2022-05-17 18:13:21	**Ammessa**
10225	4q9dnseq	7.189,02	4	F	1	2022-05-17 18:32:27	**Ammessa**
10226	m37i4m2k	7.571,14	4	F	1	2022-05-17 18:35:16	**Ammessa**
10227	964b6vor	7.141,69	4	F	1	2022-05-17 18:45:27	**Ammessa**
10228	e6aslvu4	7.314,96	4	F	1	2022-05-17 18:45:31	**Ammessa**
10229	gd35api7	7.763,20	4	F	1	2022-05-17 18:55:04	**Ammessa**
10230	dk00je6a	7.632,66	4	F	1	2022-05-17 19:26:07	**Ammessa**
10231	chmva08i	7.900,00	4	F	1	2022-05-17 19:49:11	**Ammessa**
10232	vh8ehzfx	7.666,07	4	F	1	2022-05-17 20:03:40	**Ammessa**
10233	kzyq2peg	7.823,09	4	F	1	2022-05-17 20:45:51	**Ammessa**

POR PUGLIA FESR - FSE 2014-2020. Asse X - Azione 10.2 "Interventi per il rafforzamento delle competenze di base". Avviso pubblico "Borse di studio per studenti delle scuole secondarie di secondo grado a.s. 2021-2022". CUP B31I22000690009. Codice MIR A1002.890.

ALLEGATO A) DELL'ATTO DIRIGENZIALE CODICE CIFRA: 162/DIR/2022/000255 DEL 29/11/2022

GRADUATORIA DEGLI AMMESSI AL BENEFICIO

Num	Cod_Pratica	ISEE	Punti_ISEE	Genere come da CF	Punti genere	Data e ora di trasmissione pratica	ESITO
10234	381559cm	7.858,17	4	F	1	2022-05-18 07:34:34	**Ammessa**
10235	k0ycbu4m	7.959,13	4	F	1	2022-05-18 08:52:02	**Ammessa**
10236	k2zkklxf	7.712,48	4	F	1	2022-05-18 09:16:17	**Ammessa**
10237	zguk9mfq	7.200,38	4	F	1	2022-05-18 09:27:07	**Ammessa**
10238	7w6jl3fj	7.084,31	4	F	1	2022-05-18 09:32:12	**Ammessa**
10239	vt1hhfva	7.488,02	4	F	1	2022-05-18 09:33:07	**Ammessa**
10240	w2xlbz8u	7.204,36	4	F	1	2022-05-18 09:52:50	**Ammessa**
10241	86oxtleo	7.226,93	4	F	1	2022-05-18 09:57:39	**Ammessa**
10242	kah40psm	7.105,99	4	F	1	2022-05-18 10:15:13	**Ammessa**
10243	gzchq8et	7.621,06	4	F	1	2022-05-18 10:36:44	**Ammessa**
10244	ax0cnf4p	7.440,65	4	F	1	2022-05-18 10:37:39	**Ammessa**
10245	o62gcxe3	7.694,42	4	F	1	2022-05-18 10:40:13	**Ammessa**
10246	9cshenjj	7.434,90	4	F	1	2022-05-18 10:48:10	**Ammessa**
10247	pfhdu4lx	7.477,47	4	F	1	2022-05-18 11:40:39	**Ammessa**
10248	e2z7d0ha	7.239,72	4	F	1	2022-05-18 11:40:44	**Ammessa**
10249	6nkj6gbt	7.828,35	4	F	1	2022-05-18 12:01:52	**Ammessa**
10250	05x57j15	7.239,72	4	F	1	2022-05-18 12:05:57	**Ammessa**
10251	icvujv96	7.412,79	4	F	1	2022-05-18 12:13:52	**Ammessa**
10252	yqsdpzyj	7.666,77	4	F	1	2022-05-18 12:36:11	**Ammessa**
10253	gw7plepv	7.187,40	4	F	1	2022-05-18 12:37:03	**Ammessa**
10254	v3y3yyvv	7.160,58	4	F	1	2022-05-18 14:39:23	**Ammessa**
10255	rkw711if	7.128,43	4	F	1	2022-05-18 14:41:31	**Ammessa**
10256	bdesento	7.582,88	4	F	1	2022-05-18 16:01:58	**Ammessa**
10257	nx5ady0j	7.779,46	4	F	1	2022-05-18 16:20:27	**Ammessa**
10258	dndnifll	7.465,12	4	F	1	2022-05-18 17:04:34	**Ammessa**
10259	rruh0esm	7.162,46	4	F	1	2022-05-18 17:24:49	**Ammessa**
10260	meagicwy	7.196,35	4	F	1	2022-05-18 17:30:47	**Ammessa**
10261	o7oouhv5	7.511,30	4	F	1	2022-05-18 17:37:54	**Ammessa**
10262	ujyy65eb	7.600,45	4	F	1	2022-05-18 17:48:50	**Ammessa**
10263	7mc8hvou	7.627,81	4	F	1	2022-05-18 17:59:37	**Ammessa**
10264	a0p0fy1h	7.870,56	4	F	1	2022-05-18 18:06:03	**Ammessa**
10265	dktsehfa	7.071,57	4	F	1	2022-05-18 18:06:07	**Ammessa**
10266	9p2pn95h	7.252,37	4	F	1	2022-05-18 18:29:30	**Ammessa**
10267	6mj4h4v1	7.329,51	4	F	1	2022-05-18 18:35:23	**Ammessa**
10268	hmw974df	7.346,99	4	F	1	2022-05-18 18:53:58	**Ammessa**
10269	a774g9k7	7.228,34	4	F	1	2022-05-18 18:54:12	**Ammessa**
10270	05u4co5u	7.627,05	4	F	1	2022-05-18 19:32:28	**Ammessa**
10271	5gomlc5x	7.144,51	4	F	1	2022-05-18 19:35:29	**Ammessa**
10272	ae2bebyq	7.036,62	4	F	1	2022-05-18 19:58:15	**Ammessa**
10273	760hf7ht	7.400,62	4	F	1	2022-05-18 20:01:52	**Ammessa**
10274	p58t34qf	7.003,14	4	F	1	2022-05-18 21:12:09	**Ammessa**
10275	3cs5ip6f	7.919,72	4	F	1	2022-05-19 08:20:01	**Ammessa**
10276	264h8tsk	7.143,39	4	F	1	2022-05-19 09:53:32	**Ammessa**

POR PUGLIA FESR - FSE 2014-2020. Asse X - Azione 10.2 "Interventi per il rafforzamento delle competenze di base". Avviso pubblico "Borse di studio per studenti delle scuole secondarie di secondo grado a.s. 2021-2022". CUP B31I22000690009. Codice MIR A1002.890.

ALLEGATO A) DELL'ATTO DIRIGENZIALE CODICE CIFRA: 162/DIR/2022/000255 DEL 29/11/2022

GRADUATORIA DEGLI AMMESSI AL BENEFICIO

Num	Cod_Pratica	ISEE	Punti_ISEE	Genere come da CF	Punti genere	Data e ora di trasmissione pratica	ESITO
10277	jj0hz2ao	7.733,76	4	F	1	2022-05-19 09:57:37	**Ammessa**
10278	c9bwihzh	7.592,76	4	F	1	2022-05-19 10:56:13	**Ammessa**
10279	5z2gxb65	7.505,49	4	F	1	2022-05-19 11:37:37	**Ammessa**
10280	gx4up2t6	7.189,74	4	F	1	2022-05-19 11:50:10	**Ammessa**
10281	zmyy0sc9	7.284,39	4	F	1	2022-05-19 13:01:11	**Ammessa**
10282	5s1kukjq	7.860,16	4	F	1	2022-05-19 15:01:35	**Ammessa**
10283	cvkzr0i1	7.121,97	4	F	1	2022-05-19 15:51:19	**Ammessa**
10284	6ex2hbkj	7.675,71	4	F	1	2022-05-19 16:11:02	**Ammessa**
10285	e3dxiwhi	7.273,01	4	F	1	2022-05-19 17:10:09	**Ammessa**
10286	fl7vhnwv	7.065,96	4	F	1	2022-05-19 17:23:03	**Ammessa**
10287	srh62uyg	7.270,81	4	F	1	2022-05-19 17:50:21	**Ammessa**
10288	mydcsse1	7.053,76	4	F	1	2022-05-19 17:56:38	**Ammessa**
10289	twp26kbs	7.744,01	4	F	1	2022-05-19 18:25:14	**Ammessa**
10290	lkwnbioq	7.916,45	4	F	1	2022-05-19 18:32:28	**Ammessa**
10291	vefyx4f2	7.943,98	4	F	1	2022-05-19 18:34:56	**Ammessa**
10292	he57534m	7.515,94	4	F	1	2022-05-19 19:43:28	**Ammessa**
10293	0fs4p2d0	7.504,79	4	F	1	2022-05-19 19:44:40	**Ammessa**
10294	dq8h6c98	7.018,59	4	F	1	2022-05-19 23:08:29	**Ammessa**
10295	b90zhxuh	7.883,14	4	F	1	2022-05-20 00:19:55	**Ammessa**
10296	laz7dkcx	7.635,72	4	F	1	2022-05-20 09:29:07	**Ammessa**
10297	xlsng20b	7.058,78	4	F	1	2022-05-20 09:51:45	**Ammessa**
10298	t611zrbr	7.294,40	4	F	1	2022-05-20 10:08:15	**Ammessa**
10299	2srzsx6x	7.515,26	4	F	1	2022-05-20 10:21:29	**Ammessa**
10300	f8i4xzcw	7.170,10	4	F	1	2022-05-20 10:51:31	**Ammessa**
10301	644vqmlo	7.780,73	4	F	1	2022-05-20 12:16:03	**Ammessa**
10302	53ibcgyz	7.468,66	4	F	1	2022-05-20 12:20:39	**Ammessa**
10303	0jsy5425	7.342,36	4	F	1	2022-05-20 15:57:16	**Ammessa**
10304	js3f4low	7.973,88	4	F	1	2022-05-20 16:30:24	**Ammessa**
10305	a83tnmc9	7.859,70	4	F	1	2022-05-20 17:11:40	**Ammessa**
10306	5fcutr3u	7.429,82	4	F	1	2022-05-20 17:25:40	**Ammessa**
10307	q993mvag	7.771,42	4	F	1	2022-05-20 18:49:36	**Ammessa**
10308	vm83ez6a	7.558,69	4	F	1	2022-05-20 20:08:58	**Ammessa**
10309	0d95psng	7.690,72	4	F	1	2022-05-20 20:11:46	**Ammessa**
10310	le3pb856	7.690,72	4	F	1	2022-05-20 20:37:48	**Ammessa**
10311	ja9kqh3e	7.296,46	4	F	1	2022-05-20 20:38:51	**Ammessa**
10312	lfnhempk	7.319,20	4	F	1	2022-05-20 20:50:25	**Ammessa**
10313	iectpv9m	7.207,57	4	F	1	2022-05-20 20:58:21	**Ammessa**
10314	73mzdcxv	7.699,49	4	F	1	2022-05-20 23:15:18	**Ammessa**
10315	xxrcggin	7.254,51	4	F	1	2022-05-21 09:39:14	**Ammessa**
10316	c2fpcrwd	7.790,27	4	F	1	2022-05-21 09:48:52	**Ammessa**
10317	28cpx8zh	7.475,81	4	F	1	2022-05-21 10:08:22	**Ammessa**
10318	l5vdiyod	7.462,56	4	F	1	2022-05-21 10:22:42	**Ammessa**
10319	o62hmzpm	7.439,32	4	F	1	2022-05-21 11:12:53	**Ammessa**

POR PUGLIA FESR - FSE 2014-2020. Asse X - Azione 10.2 "Interventi per il rafforzamento delle competenze di base". Avviso pubblico "Borse di studio per studenti delle scuole secondarie di secondo grado a.s. 2021-2022". CUP B31I22000690009. Codice MIR A1002.890.

ALLEGATO A) DELL'ATTO DIRIGENZIALE CODICE CIFRA: 162/DIR/2022/000255 DEL 29/11/2022

GRADUATORIA DEGLI AMMESSI AL BENEFICIO

Num	Cod_Pratica	ISEE	Punti_ISEE	Genere come da CF	Punti genere	Data e ora di trasmissione pratica	ESITO
10320	8vhhroxb	7.306,37	4	F	1	2022-05-21 12:20:40	**Ammessa**
10321	axphvtqj	7.384,87	4	F	1	2022-05-21 13:40:51	**Ammessa**
10322	szjm5zmn	7.810,75	4	F	1	2022-05-21 14:23:28	**Ammessa**
10323	umx8hull	7.854,69	4	F	1	2022-05-21 14:23:53	**Ammessa**
10324	igmhsl0g	7.379,12	4	F	1	2022-05-21 14:57:42	**Ammessa**
10325	bzbzydvi	7.970,07	4	F	1	2022-05-21 19:42:49	**Ammessa**
10326	d12u4iyo	7.158,36	4	F	1	2022-05-21 22:26:12	**Ammessa**
10327	o3jxsdx0	7.396,94	4	F	1	2022-05-22 11:27:45	**Ammessa**
10328	ksw3ghu3	7.694,61	4	F	1	2022-05-22 18:36:42	**Ammessa**
10329	zgb8jsk7	7.464,97	4	F	1	2022-05-22 19:44:37	**Ammessa**
10330	d4s3h8gy	7.202,84	4	F	1	2022-05-22 20:57:12	**Ammessa**
10331	8jtxbpsd	7.969,65	4	F	1	2022-05-22 22:15:59	**Ammessa**
10332	rel8yfcl	7.739,44	4	F	1	2022-05-23 10:43:16	**Ammessa**
10333	cqipa0te	7.948,43	4	F	1	2022-05-23 10:51:15	**Ammessa**
10334	o3za4ipj	7.004,68	4	F	1	2022-05-23 10:54:24	**Ammessa**
10335	36a17aa7	7.939,86	4	F	1	2022-05-23 11:06:16	**Ammessa**
10336	tx371uvr	7.237,10	4	F	1	2022-05-23 11:07:04	**Ammessa**
10337	8ygb8u73	7.952,88	4	F	1	2022-05-23 11:14:26	**Ammessa**
10338	dgwosoe1	7.366,02	4	F	1	2022-05-23 11:56:36	**Ammessa**
10339	8h40crb4	7.533,85	4	F	1	2022-05-23 12:14:35	**Ammessa**
10340	94lhyd6a	7.876,39	4	F	1	2022-05-23 12:27:47	**Ammessa**
10341	9plr804n	7.172,52	4	F	1	2022-05-23 14:56:33	**Ammessa**
10342	f85zlsk9	7.256,56	4	F	1	2022-05-23 15:05:04	**Ammessa**
10343	6c8mo0cb	7.727,55	4	F	1	2022-05-23 15:39:32	**Ammessa**
10344	cp41k6gj	7.777,64	4	F	1	2022-05-23 16:17:22	**Ammessa**
10345	roe3qcjq	7.752,11	4	F	1	2022-05-23 16:37:17	**Ammessa**
10346	06s3j4x4	7.241,12	4	F	1	2022-05-23 18:11:45	**Ammessa**
10347	vwin9114	7.811,98	4	F	1	2022-05-23 18:15:01	**Ammessa**
10348	ebbvwofu	7.659,76	4	F	1	2022-05-23 18:21:01	**Ammessa**
10349	goaajs2w	7.128,50	4	F	1	2022-05-23 18:28:31	**Ammessa**
10350	t1dehw1d	7.354,69	4	F	1	2022-05-23 18:44:19	**Ammessa**
10351	nf9v018d	7.807,05	4	F	1	2022-05-23 19:03:35	**Ammessa**
10352	bxqfhwks	7.477,82	4	F	1	2022-05-23 19:53:09	**Ammessa**
10353	xhlrw1o2	7.607,71	4	F	1	2022-05-23 20:10:25	**Ammessa**
10354	cfw1mqsn	7.208,51	4	F	1	2022-05-23 20:14:07	**Ammessa**
10355	02svev7v	7.068,56	4	F	1	2022-05-23 20:21:51	**Ammessa**
10356	zbxv63gg	7.230,16	4	F	1	2022-05-23 20:33:22	**Ammessa**
10357	yevjwzrf	7.063,98	4	F	1	2022-05-23 21:38:15	**Ammessa**
10358	g4to5yst	7.441,06	4	F	1	2022-05-23 22:55:58	**Ammessa**
10359	pmf3p6xk	7.015,17	4	F	1	2022-05-24 08:03:06	**Ammessa**
10360	4ix290lo	7.526,69	4	F	1	2022-05-24 09:53:59	**Ammessa**
10361	l0xvdx3e	7.964,20	4	F	1	2022-05-24 10:05:32	**Ammessa**
10362	og41yc70	7.044,06	4	F	1	2022-05-24 11:12:55	**Ammessa**

POR PUGLIA FESR - FSE 2014-2020. Asse X - Azione 10.2 "Interventi per il rafforzamento delle competenze di base". Avviso pubblico "Borse di studio per studenti delle scuole secondarie di secondo grado a.s. 2021-2022". CUP B31I22000690009. Codice MIR A1002.890.

ALLEGATO A) DELL'ATTO DIRIGENZIALE CODICE CIFRA: 162/DIR/2022/000255 DEL 29/11/2022

GRADUATORIA DEGLI AMMESSI AL BENEFICIO

Num	Cod_Pratica	ISEE	Punti_ISEE	Genere come da CF	Punti genere	Data e ora di trasmissione pratica	ESITO
10363	10lvr7v8	7.748,93	4	F	1	2022-05-24 11:17:35	**Ammessa**
10364	9vox3qq7	7.155,94	4	F	1	2022-05-24 11:46:01	**Ammessa**
10365	pnd8lvm3	7.574,32	4	F	1	2022-05-24 12:05:06	**Ammessa**
10366	d2ddu7kt	7.699,27	4	F	1	2022-05-24 12:36:01	**Ammessa**
10367	bdimo3mj	7.379,31	4	F	1	2022-05-24 12:47:06	**Ammessa**
10368	sm0dv03g	7.466,09	4	F	1	2022-05-24 12:55:11	**Ammessa**
10369	vwxhfp6u	7.118,37	4	F	1	2022-05-24 13:08:21	**Ammessa**
10370	0uxz252u	7.915,12	4	F	1	2022-05-24 14:50:55	**Ammessa**
10371	9tfhsrz8	7.829,84	4	F	1	2022-05-24 16:35:18	**Ammessa**
10372	2o6u381h	7.539,63	4	F	1	2022-05-24 16:52:39	**Ammessa**
10373	gegac638	7.434,07	4	F	1	2022-05-24 16:53:34	**Ammessa**
10374	wfaha6ep	7.685,66	4	F	1	2022-05-24 16:55:56	**Ammessa**
10375	obqwssl9	7.392,93	4	F	1	2022-05-24 17:36:27	**Ammessa**
10376	li3fgoej	7.232,26	4	F	1	2022-05-24 17:37:47	**Ammessa**
10377	4gpegntl	7.295,39	4	F	1	2022-05-24 17:51:51	**Ammessa**
10378	p7ix4atv	7.724,79	4	F	1	2022-05-24 18:38:19	**Ammessa**
10379	ut7fussg	7.220,15	4	F	1	2022-05-24 18:41:21	**Ammessa**
10380	fcrmxgwl	7.626,47	4	F	1	2022-05-24 18:49:18	**Ammessa**
10381	s34rqani	7.468,75	4	F	1	2022-05-24 18:54:49	**Ammessa**
10382	e5vcl4s8	7.653,25	4	F	1	2022-05-24 19:01:54	**Ammessa**
10383	g562s7gk	7.061,47	4	F	1	2022-05-24 19:29:59	**Ammessa**
10384	j2ln2rhv	7.567,43	4	F	1	2022-05-24 19:44:39	**Ammessa**
10385	7c0oincn	7.813,31	4	F	1	2022-05-24 21:46:52	**Ammessa**
10386	natcuv4g	7.755,43	4	F	1	2022-05-24 23:24:53	**Ammessa**
10387	4mokpas3	7.900,89	4	F	1	2022-05-24 23:52:52	**Ammessa**
10388	tzachbfe	7.320,63	4	F	1	2022-05-25 08:27:30	**Ammessa**
10389	gttx2rl9	7.402,48	4	F	1	2022-05-25 09:53:07	**Ammessa**
10390	vt8cloih	7.402,48	4	F	1	2022-05-25 10:00:13	**Ammessa**
10391	ku89eoau	7.054,36	4	F	1	2022-05-25 11:00:06	**Ammessa**
10392	fqd3d25w	7.942,27	4	F	1	2022-05-25 11:43:15	**Ammessa**
10393	szl0as4v	7.047,74	4	F	1	2022-05-25 12:04:19	**Ammessa**
10394	1591wmkq	7.565,69	4	F	1	2022-05-25 12:46:47	**Ammessa**
10395	22ahol7l	7.565,69	4	F	1	2022-05-25 12:51:19	**Ammessa**
10396	wvbtj49c	7.422,65	4	F	1	2022-05-25 16:05:57	**Ammessa**
10397	ayvem9mg	7.192,20	4	F	1	2022-05-25 17:11:57	**Ammessa**
10398	aixkrcgx	7.355,50	4	F	1	2022-05-25 17:31:58	**Ammessa**
10399	o9jptz80	7.006,91	4	F	1	2022-05-25 18:10:24	**Ammessa**
10400	yxiwbjrb	7.440,55	4	F	1	2022-05-25 18:19:52	**Ammessa**
10401	bdxwxk8j	7.562,01	4	F	1	2022-05-25 18:21:49	**Ammessa**
10402	m707ws34	7.786,17	4	F	1	2022-05-25 19:25:38	**Ammessa**
10403	81z9bsrk	7.786,17	4	F	1	2022-05-25 19:32:20	**Ammessa**
10404	bksctyut	7.346,21	4	F	1	2022-05-25 19:59:00	**Ammessa**
10405	w5eynra6	7.946,26	4	F	1	2022-05-25 20:08:45	**Ammessa**

POR PUGLIA FESR - FSE 2014-2020. Asse X - Azione 10.2 "Interventi per il rafforzamento delle competenze di base". Avviso pubblico "Borse di studio per studenti delle scuole secondarie di secondo grado a.s. 2021-2022". CUP B31I22000690009. Codice MIR A1002.890.

ALLEGATO A) DELL'ATTO DIRIGENZIALE CODICE CIFRA: 162/DIR/2022/000255 DEL 29/11/2022

GRADUATORIA DEGLI AMMESSI AL BENEFICIO

Num	Cod_Pratica	ISEE	Punti_ISEE	Genere come da CF	Punti genere	Data e ora di trasmissione pratica	ESITO
10406	1yy9sest	7.663,73	4	F	1	2022-05-25 20:37:46	**Ammessa**
10407	aysgqgmj	7.237,35	4	F	1	2022-05-25 21:15:54	**Ammessa**
10408	htki5w73	7.507,87	4	F	1	2022-05-26 09:24:48	**Ammessa**
10409	j20r3k8e	7.490,92	4	F	1	2022-05-26 09:44:42	**Ammessa**
10410	l3z4rblh	7.069,93	4	F	1	2022-05-26 10:43:23	**Ammessa**
10411	yypfq74x	7.727,97	4	F	1	2022-05-26 10:50:43	**Ammessa**
10412	0q1hq9lq	7.604,96	4	F	1	2022-05-26 11:09:52	**Ammessa**
10413	jcqzphu4	7.845,59	4	F	1	2022-05-26 11:16:02	**Ammessa**
10414	72xvq622	7.590,97	4	F	1	2022-05-26 11:59:30	**Ammessa**
10415	3jx1txt6	7.876,26	4	F	1	2022-05-26 12:15:57	**Ammessa**
10416	7nmr1hx6	7.758,57	4	F	1	2022-05-26 13:30:00	**Ammessa**
10417	5a69kfd5	7.369,51	4	F	1	2022-05-26 16:37:36	**Ammessa**
10418	21uw8fh3	7.293,75	4	F	1	2022-05-26 16:41:31	**Ammessa**
10419	3j2gofnb	7.303,89	4	F	1	2022-05-26 16:58:27	**Ammessa**
10420	vzmcxs2q	7.007,56	4	F	1	2022-05-26 17:32:15	**Ammessa**
10421	snetdrgz	7.697,17	4	F	1	2022-05-26 17:43:48	**Ammessa**
10422	qulyf38l	7.741,89	4	F	1	2022-05-26 17:44:00	**Ammessa**
10423	rsdujugj	7.318,65	4	F	1	2022-05-26 17:46:54	**Ammessa**
10424	sfen81xj	7.774,81	4	F	1	2022-05-26 17:58:06	**Ammessa**
10425	s11k45vl	7.028,21	4	F	1	2022-05-26 17:58:36	**Ammessa**
10426	t5wil8z4	7.158,05	4	F	1	2022-05-26 17:58:38	**Ammessa**
10427	qspbb80t	7.856,24	4	F	1	2022-05-26 18:02:14	**Ammessa**
10428	r9adjuql	7.946,96	4	F	1	2022-05-26 18:38:08	**Ammessa**
10429	98ipgg6i	7.850,38	4	F	1	2022-05-26 18:56:13	**Ammessa**
10430	tu4h72s1	7.430,65	4	F	1	2022-05-26 19:06:55	**Ammessa**
10431	y5rmem68	7.154,62	4	F	1	2022-05-26 19:45:58	**Ammessa**
10432	2fet127e	7.618,59	4	F	1	2022-05-26 20:11:27	**Ammessa**
10433	6d0479h3	7.274,31	4	F	1	2022-05-26 22:33:35	**Ammessa**
10434	7epdnh5i	7.648,49	4	F	1	2022-05-26 23:11:40	**Ammessa**
10435	vaoiqvzv	7.827,77	4	F	1	2022-05-27 09:00:22	**Ammessa**
10436	6vugynhy	7.646,34	4	F	1	2022-05-27 09:31:24	**Ammessa**
10437	f28byy4f	7.286,30	4	F	1	2022-05-27 09:51:31	**Ammessa**
10438	70d3s53z	7.026,25	4	F	1	2022-05-27 10:26:46	**Ammessa**
10439	kc3v3upe	7.677,97	4	F	1	2022-05-27 11:54:24	**Ammessa**
10440	jj6dmc6w	7.050,23	4	F	1	2022-05-27 11:58:27	**Ammessa**
10441	rxi73g8r	7.264,53	4	F	1	2022-05-27 12:07:51	**Ammessa**
10442	nqftus8e	7.137,95	4	F	1	2022-05-27 15:05:01	**Ammessa**
10443	ndq3l8l9	7.252,37	4	F	1	2022-05-27 16:00:05	**Ammessa**
10444	k77kgpvo	7.754,51	4	F	1	2022-05-27 16:20:00	**Ammessa**
10445	ox1m247u	7.837,57	4	F	1	2022-05-27 16:52:35	**Ammessa**
10446	6ntv9oz5	7.405,32	4	F	1	2022-05-27 18:19:13	**Ammessa**
10447	6sz8j389	7.555,20	4	F	1	2022-05-27 18:52:50	**Ammessa**
10448	a2h4jhs6	7.354,32	4	F	1	2022-05-27 19:01:29	**Ammessa**

POR PUGLIA FESR - FSE 2014-2020. Asse X - Azione 10.2 "Interventi per il rafforzamento delle competenze di base". Avviso pubblico "Borse di studio per studenti delle scuole secondarie di secondo grado a.s. 2021-2022". CUP B31I22000690009. Codice MIR A1002.890.

ALLEGATO A) DELL'ATTO DIRIGENZIALE CODICE CIFRA: 162/DIR/2022/000255 DEL 29/11/2022

GRADUATORIA DEGLI AMMESSI AL BENEFICIO

Num	Cod_Pratica	ISEE	Punti_ISEE	Genere come da CF	Punti genere	Data e ora di trasmissione pratica	ESITO
10449	m6wp7hxj	7.698,42	4	F	1	2022-05-27 19:23:12	**Ammessa**
10450	pyi8mixy	7.680,49	4	F	1	2022-05-27 19:47:15	**Ammessa**
10451	pemd3qo7	7.372,62	4	F	1	2022-05-27 20:26:44	**Ammessa**
10452	i912oz33	7.837,16	4	F	1	2022-05-27 21:07:05	**Ammessa**
10453	rgq357vb	7.514,89	4	F	1	2022-05-27 21:51:35	**Ammessa**
10454	4j0go20o	7.669,71	4	F	1	2022-05-28 08:49:47	**Ammessa**
10455	bp3oui70	7.852,00	4	F	1	2022-05-28 09:49:58	**Ammessa**
10456	0lg35jvh	7.275,94	4	F	1	2022-05-28 12:46:42	**Ammessa**
10457	pkec735h	7.313,73	4	F	1	2022-05-28 14:51:54	**Ammessa**
10458	2ygsczr3	7.900,39	4	F	1	2022-05-28 18:22:24	**Ammessa**
10459	n3yewvr6	7.867,64	4	F	1	2022-05-28 19:39:32	**Ammessa**
10460	7oyw0144	7.932,25	4	F	1	2022-05-28 20:18:10	**Ammessa**
10461	9b1b1a4k	7.821,55	4	F	1	2022-05-29 00:00:44	**Ammessa**
10462	o663pmo2	7.202,03	4	F	1	2022-05-29 15:22:58	**Ammessa**
10463	id7j2wtv	7.155,85	4	F	1	2022-05-29 15:27:22	**Ammessa**
10464	lq380gju	7.509,43	4	F	1	2022-05-30 00:33:01	**Ammessa**
10465	eyzmkoaj	7.927,21	4	F	1	2022-05-30 09:11:07	**Ammessa**
10466	ndg5rmum	7.534,81	4	F	1	2022-05-30 09:52:41	**Ammessa**
10467	eyzqfzsr	7.996,08	4	F	1	2022-05-30 10:34:40	**Ammessa**
10468	4d5lkvh4	7.085,02	4	F	1	2022-05-30 11:55:10	**Ammessa**
10469	wxu60jk8	7.276,71	4	F	1	2022-05-30 11:55:17	**Ammessa**
10470	ygivvmt7	7.085,02	4	F	1	2022-05-30 12:09:42	**Ammessa**
10471	brknuyj6	7.652,36	4	F	1	2022-05-30 12:09:42	**Ammessa**
10472	id6jfx5s	7.481,29	4	F	1	2022-05-30 13:16:42	**Ammessa**
10473	qa6uuzao	7.641,00	4	F	1	2022-05-30 13:54:02	**Ammessa**
10474	1ghif1j5	7.764,71	4	F	1	2022-05-30 15:06:57	**Ammessa**
10475	6d8pk5tm	7.383,42	4	F	1	2022-05-30 17:24:40	**Ammessa**
10476	uyzwwees	7.369,30	4	F	1	2022-05-30 17:34:36	**Ammessa**
10477	45e6ea9p	7.897,77	4	F	1	2022-05-30 18:09:09	**Ammessa**
10478	inz4vkfj	7.919,61	4	F	1	2022-05-30 18:13:12	**Ammessa**
10479	zf73ubjf	7.243,51	4	F	1	2022-05-30 18:21:22	**Ammessa**
10480	2ca88qoe	7.795,94	4	F	1	2022-05-30 18:38:57	**Ammessa**
10481	q2wsgiks	7.858,03	4	F	1	2022-05-30 18:59:09	**Ammessa**
10482	k39598hl	7.183,42	4	F	1	2022-05-30 19:23:31	**Ammessa**
10483	qlhr3iia	7.943,14	4	F	1	2022-05-30 19:54:03	**Ammessa**
10484	2u9dx1yc	7.414,95	4	F	1	2022-05-30 23:27:02	**Ammessa**
10485	5gp3azoz	7.776,34	4	F	1	2022-05-31 00:31:56	**Ammessa**
10486	im150iqy	7.435,61	4	F	1	2022-05-31 04:54:56	**Ammessa**
10487	96ymaegb	7.385,96	4	F	1	2022-05-31 08:45:05	**Ammessa**
10488	lrlcln3z	7.647,29	4	F	1	2022-05-31 09:39:29	**Ammessa**
10489	0oj2ggoe	7.677,07	4	F	1	2022-05-31 10:06:00	**Ammessa**
10490	ile4chqi	7.251,55	4	F	1	2022-05-31 10:23:10	**Ammessa**
10491	fly2cgsd	7.032,85	4	F	1	2022-05-31 11:27:24	**Ammessa**

POR PUGLIA FESR - FSE 2014-2020. Asse X - Azione 10.2 "Interventi per il rafforzamento delle competenze di base". Avviso pubblico "Borse di studio per studenti delle scuole secondarie di secondo grado a.s. 2021-2022". CUP B31I22000690009. Codice MIR A1002.890.

ALLEGATO A) DELL'ATTO DIRIGENZIALE CODICE CIFRA: 162/DIR/2022/000255 DEL 29/11/2022

GRADUATORIA DEGLI AMMESSI AL BENEFICIO

Num	Cod_Pratica	ISEE	Punti_ISEE	Genere come da CF	Punti genere	Data e ora di trasmissione pratica	ESITO
10492	ekuapzhf	7.276,42	4	F	1	2022-05-31 13:06:53	**Ammessa**
10493	roym6nw3	7.975,19	4	F	1	2022-05-31 16:17:15	**Ammessa**
10494	2cvsxizi	7.910,52	4	F	1	2022-05-31 17:32:59	**Ammessa**
10495	6b845ylh	7.932,34	4	F	1	2022-05-31 17:36:13	**Ammessa**
10496	c7ss0z86	7.259,35	4	F	1	2022-05-31 17:42:16	**Ammessa**
10497	dyimpmnp	7.047,64	4	F	1	2022-05-31 18:32:31	**Ammessa**
10498	dsm4cua6	7.386,52	4	F	1	2022-05-31 18:58:05	**Ammessa**
10499	q63cgwik	7.790,09	4	F	1	2022-05-31 19:03:57	**Ammessa**
10500	5k5gucfy	7.863,32	4	F	1	2022-05-31 19:19:13	**Ammessa**
10501	hyv5dw2l	7.929,94	4	F	1	2022-05-31 19:44:07	**Ammessa**
10502	9iy50lbo	7.752,33	4	F	1	2022-05-31 20:04:46	**Ammessa**
10503	2ghjetd5	7.986,35	4	F	1	2022-05-31 20:40:54	**Ammessa**
10504	t6r16ac0	7.462,85	4	F	1	2022-05-31 21:00:14	**Ammessa**
10505	s6dcjsn5	7.345,45	4	F	1	2022-05-31 21:19:57	**Ammessa**
10506	aps5yxq6	7.552,85	4	F	1	2022-05-31 21:45:07	**Ammessa**
10507	h0u0ktrp	7.475,53	4	F	1	2022-05-31 22:33:36	**Ammessa**
10508	bowtoosb	7.590,45	4	F	1	2022-06-01 08:28:45	**Ammessa**
10509	9lcdoc0s	7.641,60	4	F	1	2022-06-01 10:34:37	**Ammessa**
10510	r2ev26yl	7.880,49	4	F	1	2022-06-01 11:01:53	**Ammessa**
10511	j8n42hys	7.227,35	4	F	1	2022-06-01 11:20:56	**Ammessa**
10512	vfsy6k7e	7.789,02	4	F	1	2022-06-01 11:31:57	**Ammessa**
10513	j9f8memc	7.465,48	4	F	1	2022-06-01 11:40:59	**Ammessa**
10514	9bsgvteg	7.769,60	4	F	1	2022-06-01 13:29:14	**Ammessa**
10515	0ly1dofj	7.769,60	4	F	1	2022-06-01 13:37:40	**Ammessa**
10516	9aywtwe5	7.351,39	4	F	1	2022-06-01 16:00:52	**Ammessa**
10517	qfk8m3x7	7.523,01	4	F	1	2022-06-01 16:45:52	**Ammessa**
10518	5c0j5anv	7.651,88	4	F	1	2022-06-01 17:15:47	**Ammessa**
10519	a59y8n3f	7.382,10	4	F	1	2022-06-01 18:26:16	**Ammessa**
10520	bittb47j	7.847,57	4	F	1	2022-06-01 18:37:03	**Ammessa**
10521	6pyv3u10	7.121,25	4	F	1	2022-06-01 18:40:11	**Ammessa**
10522	5uu15g6g	7.675,79	4	F	1	2022-06-01 18:54:55	**Ammessa**
10523	gyaj9qcd	7.908,33	4	F	1	2022-06-01 19:00:58	**Ammessa**
10524	6uk7tnc9	7.764,07	4	F	1	2022-06-01 19:11:54	**Ammessa**
10525	nxvz1dau	7.466,94	4	F	1	2022-06-01 19:13:12	**Ammessa**
10526	u0utep61	7.336,44	4	F	1	2022-06-01 19:46:38	**Ammessa**
10527	9gdvddlo	7.234,23	4	F	1	2022-06-01 20:23:00	**Ammessa**
10528	bvnp5h1m	7.699,25	4	F	1	2022-06-01 21:34:53	**Ammessa**
10529	fhqxctvr	7.976,97	4	F	1	2022-06-01 22:54:09	**Ammessa**
10530	7mxa818b	7.279,71	4	F	1	2022-06-01 23:30:45	**Ammessa**
10531	u1en0n5a	7.198,30	4	F	1	2022-06-02 11:14:31	**Ammessa**
10532	5vxdl61u	7.013,83	4	F	1	2022-06-02 15:14:17	**Ammessa**
10533	ltl8eu2c	7.446,92	4	F	1	2022-06-02 20:18:08	**Ammessa**
10534	q4zso68d	7.939,94	4	F	1	2022-06-03 00:23:32	**Ammessa**

POR PUGLIA FESR - FSE 2014-2020. Asse X - Azione 10.2 "Interventi per il rafforzamento delle competenze di base". Avviso pubblico "Borse di studio per studenti delle scuole secondarie di secondo grado a.s. 2021-2022". CUP B31I22000690009. Codice MIR A1002.890.

ALLEGATO A) DELL'ATTO DIRIGENZIALE CODICE CIFRA: 162/DIR/2022/000255 DEL 29/11/2022

GRADUATORIA DEGLI AMMESSI AL BENEFICIO

Num	Cod_Pratica	ISEE	Punti_ISEE	Genere come da CF	Punti genere	Data e ora di trasmissione pratica	ESITO
10535	08lpams2	7.688,98	4	F	1	2022-06-03 08:58:34	**Ammessa**
10536	jyugipb8	7.578,86	4	F	1	2022-06-03 10:40:50	**Ammessa**
10537	xfz3n6b5	7.023,74	4	F	1	2022-06-03 10:43:02	**Ammessa**
10538	7bt2c6ne	7.650,23	4	F	1	2022-06-03 12:29:06	**Ammessa**
10539	lf4g08te	7.689,16	4	F	1	2022-06-03 17:25:14	**Ammessa**
10540	kidyy5j0	7.378,33	4	F	1	2022-06-03 17:31:24	**Ammessa**
10541	xm0zrwux	7.557,14	4	F	1	2022-06-03 17:31:41	**Ammessa**
10542	ef80c3us	7.557,14	4	F	1	2022-06-03 17:38:13	**Ammessa**
10543	a0geufio	7.496,34	4	F	1	2022-06-03 17:44:38	**Ammessa**
10544	sb135yca	7.429,04	4	F	1	2022-06-03 18:25:16	**Ammessa**
10545	6jyc4gtk	7.881,57	4	F	1	2022-06-03 18:42:25	**Ammessa**
10546	0o3iavi9	7.141,43	4	F	1	2022-06-03 18:46:32	**Ammessa**
10547	1yhxjno8	7.853,50	4	F	1	2022-06-03 19:12:57	**Ammessa**
10548	fkzdaqsj	7.519,09	4	F	1	2022-06-03 19:40:09	**Ammessa**
10549	hutlfq23	7.553,17	4	F	1	2022-06-03 20:26:02	**Ammessa**
10550	i8lizlrv	7.708,70	4	F	1	2022-06-04 09:26:18	**Ammessa**
10551	un6m6ayy	7.302,28	4	F	1	2022-06-04 10:01:10	**Ammessa**
10552	40xdi4nc	7.528,90	4	F	1	2022-06-04 13:42:34	**Ammessa**
10553	ywenfnus	7.488,99	4	F	1	2022-06-04 15:06:30	**Ammessa**
10554	49joninc	7.004,91	4	F	1	2022-06-04 15:29:46	**Ammessa**
10555	rwt4pf8r	7.502,10	4	F	1	2022-06-04 19:26:13	**Ammessa**
10556	d9ihlk4c	7.018,20	4	F	1	2022-06-04 19:33:12	**Ammessa**
10557	e2lkd1nb	7.908,11	4	F	1	2022-06-05 09:32:25	**Ammessa**
10558	5unu1a7w	7.240,06	4	F	1	2022-06-05 14:37:54	**Ammessa**
10559	gehrsaey	7.041,06	4	F	1	2022-06-06 09:13:12	**Ammessa**
10560	548iwu8g	7.721,69	4	F	1	2022-06-06 09:45:05	**Ammessa**
10561	f1c5tvvu	7.194,59	4	F	1	2022-06-06 10:36:37	**Ammessa**
10562	ozt5vp9r	7.178,48	4	F	1	2022-06-06 11:27:29	**Ammessa**
10563	6apz97fz	7.497,87	4	F	1	2022-06-06 11:48:56	**Ammessa**
10564	7lrw2pk9	7.044,72	4	F	1	2022-06-06 11:59:26	**Ammessa**
10565	kf9snuy2	7.054,54	4	F	1	2022-06-06 12:08:56	**Ammessa**
10566	tmkab63u	7.816,50	4	F	1	2022-06-06 12:22:12	**Ammessa**
10567	r4bcrlyf	7.510,38	4	F	1	2022-06-06 12:24:51	**Ammessa**
10568	gc6lxmm3	7.611,14	4	F	1	2022-06-06 13:12:38	**Ammessa**
10569	ilftdmci	7.326,75	4	F	1	2022-06-06 15:39:45	**Ammessa**
10570	oi69hjkv	7.578,05	4	F	1	2022-06-06 16:18:16	**Ammessa**
10571	ze5loxyl	7.578,05	4	F	1	2022-06-06 16:24:36	**Ammessa**
10572	hzkqfqll	7.710,35	4	F	1	2022-06-06 16:43:38	**Ammessa**
10573	20gsbeid	7.922,70	4	F	1	2022-06-06 17:01:40	**Ammessa**
10574	p72qh9fx	7.798,31	4	F	1	2022-06-06 17:13:12	**Ammessa**
10575	fn1xrpv4	7.850,81	4	F	1	2022-06-06 17:27:24	**Ammessa**
10576	zbhn2wsv	7.598,54	4	F	1	2022-06-06 17:34:27	**Ammessa**
10577	dtm6k1ob	7.979,87	4	F	1	2022-06-06 17:38:46	**Ammessa**

POR PUGLIA FESR - FSE 2014-2020. Asse X - Azione 10.2 "Interventi per il rafforzamento delle competenze di base". Avviso pubblico "Borse di studio per studenti delle scuole secondarie di secondo grado a.s. 2021-2022". CUP B31I22000690009. Codice MIR A1002.890.

ALLEGATO A) DELL'ATTO DIRIGENZIALE CODICE CIFRA: 162/DIR/2022/000255 DEL 29/11/2022

GRADUATORIA DEGLI AMMESSI AL BENEFICIO

Num	Cod_Pratica	ISEE	Punti_ISEE	Genere come da CF	Punti genere	Data e ora di trasmissione pratica	ESITO
10578	zsg2tmp1	7.254,95	4	F	1	2022-06-06 17:52:52	**Ammessa**
10579	wfaywbok	7.450,89	4	F	1	2022-06-06 17:55:11	**Ammessa**
10580	v0nwnumh	7.315,02	4	F	1	2022-06-06 18:06:50	**Ammessa**
10581	26f7h321	7.892,00	4	F	1	2022-06-06 18:07:56	**Ammessa**
10582	puemezk1	7.453,33	4	F	1	2022-06-06 18:37:09	**Ammessa**
10583	2c081lhm	7.071,08	4	F	1	2022-06-06 18:58:27	**Ammessa**
10584	dewgo2kw	7.748,25	4	F	1	2022-06-06 19:02:00	**Ammessa**
10585	3vnqbhef	7.071,08	4	F	1	2022-06-06 19:02:22	**Ammessa**
10586	ji1vyh6k	7.019,72	4	F	1	2022-06-06 19:20:57	**Ammessa**
10587	ttj3pg1j	7.161,14	4	F	1	2022-06-06 19:29:31	**Ammessa**
10588	fekzxy4h	7.551,79	4	F	1	2022-06-06 19:36:43	**Ammessa**
10589	q3z5q6zr	7.179,22	4	F	1	2022-06-06 19:40:52	**Ammessa**
10590	1vtj7m99	7.792,81	4	F	1	2022-06-06 19:41:02	**Ammessa**
10591	yexnp7pn	7.792,81	4	F	1	2022-06-06 19:47:05	**Ammessa**
10592	2whptpgr	7.728,65	4	F	1	2022-06-06 20:04:51	**Ammessa**
10593	lmsja6ee	7.089,22	4	F	1	2022-06-06 20:06:13	**Ammessa**
10594	lr3rqbix	7.893,17	4	F	1	2022-06-06 20:33:49	**Ammessa**
10595	hs6n1ssu	7.497,64	4	F	1	2022-06-06 20:56:12	**Ammessa**
10596	uyi1bs4q	7.294,00	4	F	1	2022-06-06 23:05:07	**Ammessa**
10597	jz39z0v8	7.826,35	4	F	1	2022-06-07 00:38:50	**Ammessa**
10598	6keeptm9	7.826,35	4	F	1	2022-06-07 00:55:25	**Ammessa**
10599	os7sp0qs	7.661,98	4	F	1	2022-06-07 09:52:11	**Ammessa**
10600	jbo7dwub	7.024,12	4	F	1	2022-06-07 10:19:52	**Ammessa**
10601	w8ppmged	7.563,01	4	F	1	2022-06-07 10:45:42	**Ammessa**
10602	mdmjfghx	7.965,77	4	F	1	2022-06-07 10:53:31	**Ammessa**
10603	4d7itzi6	7.028,33	4	F	1	2022-06-07 10:56:16	**Ammessa**
10604	q35fpbtz	7.016,83	4	F	1	2022-06-07 11:45:54	**Ammessa**
10605	0zizps0g	7.005,60	4	F	1	2022-06-07 12:00:51	**Ammessa**
10606	ncgcbk5j	7.971,55	4	F	1	2022-06-07 12:25:35	**Ammessa**
10607	nbgn3l5o	7.828,04	4	F	1	2022-06-07 12:31:15	**Ammessa**
10608	36d5twxv	7.611,81	4	F	1	2022-06-07 12:52:13	**Ammessa**
10609	y0efalel	7.751,63	4	F	1	2022-06-07 15:00:15	**Ammessa**
10610	pd0ig3gs	7.633,42	4	F	1	2022-06-07 15:10:16	**Ammessa**
10611	j72cu0ep	7.751,63	4	F	1	2022-06-07 15:14:47	**Ammessa**
10612	7flngnel	7.865,16	4	F	1	2022-06-07 17:07:48	**Ammessa**
10613	8ee2pp5f	7.037,59	4	F	1	2022-06-07 17:25:05	**Ammessa**
10614	hfx3s8tk	7.862,76	4	F	1	2022-06-07 17:50:57	**Ammessa**
10615	oaqgjq2z	7.744,11	4	F	1	2022-06-07 18:06:19	**Ammessa**
10616	6tk9c8s3	7.610,00	4	F	1	2022-06-07 18:16:20	**Ammessa**
10617	yne6wykh	7.975,28	4	F	1	2022-06-07 18:29:21	**Ammessa**
10618	t8s3k1w3	7.785,78	4	F	1	2022-06-07 18:30:56	**Ammessa**
10619	pvl7klfv	7.870,22	4	F	1	2022-06-07 18:41:31	**Ammessa**
10620	a9kganub	7.003,92	4	F	1	2022-06-07 18:48:35	**Ammessa**

POR PUGLIA FESR - FSE 2014-2020. Asse X - Azione 10.2 "Interventi per il rafforzamento delle competenze di base". Avviso pubblico "Borse di studio per studenti delle scuole secondarie di secondo grado a.s. 2021-2022". CUP B31I22000690009. Codice MIR A1002.890.

ALLEGATO A) DELL'ATTO DIRIGENZIALE CODICE CIFRA: 162/DIR/2022/000255 DEL 29/11/2022

GRADUATORIA DEGLI AMMESSI AL BENEFICIO

Num	Cod_Pratica	ISEE	Punti_ISEE	Genere come da CF	Punti genere	Data e ora di trasmissione pratica	ESITO
10621	5bs9npd4	7.557,06	4	F	1	2022-06-07 18:50:52	**Ammessa**
10622	9j5vi358	7.757,74	4	F	1	2022-06-07 19:31:46	**Ammessa**
10623	luyw14qb	7.830,49	4	F	1	2022-06-07 19:45:43	**Ammessa**
10624	v48ud71g	7.955,34	4	F	1	2022-06-07 19:59:44	**Ammessa**
10625	1qqn9jze	7.677,05	4	F	1	2022-06-07 20:14:40	**Ammessa**
10626	4tquqszm	7.575,82	4	F	1	2022-06-07 20:18:13	**Ammessa**
10627	w59arooa	7.307,04	4	F	1	2022-06-07 20:43:36	**Ammessa**
10628	8f8juvdl	7.737,24	4	F	1	2022-06-07 20:44:23	**Ammessa**
10629	acvyo32m	7.374,96	4	F	1	2022-06-07 20:57:02	**Ammessa**
10630	eq8of96k	7.320,98	4	F	1	2022-06-07 21:19:08	**Ammessa**
10631	vpr8iekp	7.001,87	4	F	1	2022-06-07 21:40:44	**Ammessa**
10632	822oz9pl	7.352,44	4	F	1	2022-06-07 21:51:23	**Ammessa**
10633	x7s5n17j	7.033,16	4	F	1	2022-06-07 22:15:46	**Ammessa**
10634	i52k2i3m	7.693,78	4	F	1	2022-06-07 22:59:59	**Ammessa**
10635	eoqzyhv5	7.426,62	4	F	1	2022-06-07 23:51:35	**Ammessa**
10636	1eig9btj	7.953,69	4	F	1	2022-06-08 00:45:18	**Ammessa**
10637	j4v8paie	7.781,67	4	F	1	2022-06-08 07:25:27	**Ammessa**
10638	haxd63gf	7.920,98	4	F	1	2022-06-08 07:37:32	**Ammessa**
10639	nwb0q6br	7.575,38	4	F	1	2022-06-08 09:27:13	**Ammessa**
10640	2fgp0g2t	7.498,88	4	F	1	2022-06-08 09:44:42	**Ammessa**
10641	ph6brz08	7.070,77	4	F	1	2022-06-08 10:00:05	**Ammessa**
10642	cevchd2z	7.384,00	4	F	1	2022-06-08 10:11:46	**Ammessa**
10643	decjc1mr	7.613,53	4	F	1	2022-06-08 11:19:23	**Ammessa**
10644	7zuwrvvg	7.310,62	4	F	1	2022-06-08 11:22:04	**Ammessa**
10645	fllagajq	7.596,77	4	F	1	2022-06-08 11:25:10	**Ammessa**
10646	ygqm27c7	7.703,04	4	F	1	2022-06-08 11:35:54	**Ammessa**
10647	o98umr8r	7.125,74	4	F	1	2022-06-08 12:11:48	**Ammessa**
10648	s1fqdwvp	7.234,59	4	F	1	2022-06-08 12:32:54	**Ammessa**
10649	w2uhw5bq	7.539,76	4	F	1	2022-06-08 12:40:06	**Ammessa**
10650	4exuz9ou	7.187,96	4	F	1	2022-06-08 13:13:18	**Ammessa**
10651	5fksw55p	7.470,38	4	F	1	2022-06-08 13:49:57	**Ammessa**
10652	5i1apzr5	7.151,71	4	F	1	2022-06-08 13:57:40	**Ammessa**
10653	ytg3ga6o	7.594,47	4	F	1	2022-06-08 15:00:52	**Ammessa**
10654	stftzu83	7.289,48	4	F	1	2022-06-08 15:08:56	**Ammessa**
10655	fp5ha66j	7.582,88	4	F	1	2022-06-08 16:37:27	**Ammessa**
10656	uuer063e	7.802,36	4	F	1	2022-06-08 16:49:14	**Ammessa**
10657	76gpiyf7	7.140,45	4	F	1	2022-06-08 16:57:10	**Ammessa**
10658	iviuu7w2	7.400,17	4	F	1	2022-06-08 17:24:56	**Ammessa**
10659	2skyh05y	7.382,18	4	F	1	2022-06-08 17:48:47	**Ammessa**
10660	1zxhftac	7.988,27	4	F	1	2022-06-08 17:58:36	**Ammessa**
10661	zlmsv7qj	7.325,00	4	F	1	2022-06-08 18:23:21	**Ammessa**
10662	2vcnv8fv	7.500,83	4	F	1	2022-06-08 18:34:16	**Ammessa**
10663	zn7m1n6o	7.761,14	4	F	1	2022-06-08 18:42:22	**Ammessa**

POR PUGLIA FESR - FSE 2014-2020. Asse X - Azione 10.2 "Interventi per il rafforzamento delle competenze di base". Avviso pubblico "Borse di studio per studenti delle scuole secondarie di secondo grado a.s. 2021-2022". CUP B31I22000690009. Codice MIR A1002.890.

ALLEGATO A) DELL'ATTO DIRIGENZIALE CODICE CIFRA: 162/DIR/2022/000255 DEL 29/11/2022

GRADUATORIA DEGLI AMMESSI AL BENEFICIO

Num	Cod_Pratica	ISEE	Punti_ISEE	Genere come da CF	Punti genere	Data e ora di trasmissione pratica	ESITO
10664	o91iryms	7.207,38	4	F	1	2022-06-08 18:43:51	**Ammessa**
10665	kfpgsni7	7.161,22	4	F	1	2022-06-08 18:52:40	**Ammessa**
10666	25qmei59	7.842,82	4	F	1	2022-06-08 18:59:30	**Ammessa**
10667	78jvgpy3	7.729,40	4	F	1	2022-06-08 19:12:08	**Ammessa**
10668	nrnwfbvc	7.938,46	4	F	1	2022-06-08 19:12:22	**Ammessa**
10669	ezxg8uz2	7.589,68	4	F	1	2022-06-08 19:18:55	**Ammessa**
10670	ko44020x	7.582,86	4	F	1	2022-06-08 19:27:08	**Ammessa**
10671	jerlw4uc	7.226,17	4	F	1	2022-06-08 19:39:55	**Ammessa**
10672	h685yiax	7.316,21	4	F	1	2022-06-08 19:56:46	**Ammessa**
10673	otgtu3ew	7.680,68	4	F	1	2022-06-08 20:29:40	**Ammessa**
10674	cbpa0p8s	7.716,02	4	F	1	2022-06-08 20:53:42	**Ammessa**
10675	8mn2r5q0	7.651,57	4	F	1	2022-06-08 21:52:18	**Ammessa**
10676	836urto4	7.618,03	4	F	1	2022-06-08 23:01:19	**Ammessa**
10677	vd282hdm	7.803,63	4	F	1	2022-06-08 23:33:14	**Ammessa**
10678	l465emp5	7.937,79	4	F	1	2022-06-09 08:30:39	**Ammessa**
10679	bm4578f3	7.580,59	4	F	1	2022-06-09 10:25:53	**Ammessa**
10680	03rp7q4y	7.318,63	4	F	1	2022-06-09 10:26:33	**Ammessa**
10681	tolc70zj	7.168,15	4	F	1	2022-06-09 10:32:46	**Ammessa**
10682	dlvho35n	7.574,59	4	F	1	2022-06-09 10:33:23	**Ammessa**
10683	htez8qa0	7.480,49	4	F	1	2022-06-09 10:42:30	**Ammessa**
10684	cgknuhni	7.729,33	4	F	1	2022-06-09 10:48:05	**Ammessa**
10685	l0tdjdv7	7.373,25	4	F	1	2022-06-09 11:30:07	**Ammessa**
10686	andncl9o	7.456,59	4	F	1	2022-06-09 11:38:26	**Ammessa**
10687	w0mnqlhm	7.091,82	4	F	1	2022-06-09 11:54:09	**Ammessa**
10688	t8vgna54	7.887,87	4	F	1	2022-06-09 12:41:35	**Ammessa**
10689	k3tuaajm	7.531,40	4	F	1	2022-06-09 14:49:23	**Ammessa**
10690	9nll6ipy	7.135,74	4	F	1	2022-06-09 14:58:04	**Ammessa**
10691	v2c19zhb	7.347,49	4	F	1	2022-06-09 16:27:01	**Ammessa**
10692	zlttnnbm	7.691,27	4	F	1	2022-06-09 18:51:55	**Ammessa**
10693	i5sz1ys8	7.750,82	4	F	1	2022-06-09 19:16:56	**Ammessa**
10694	crf9291q	7.938,05	4	F	1	2022-06-09 19:32:16	**Ammessa**
10695	rr87tt7f	7.644,72	4	F	1	2022-06-09 20:08:54	**Ammessa**
10696	f064fknm	7.587,48	4	F	1	2022-06-09 21:42:25	**Ammessa**
10697	3wmgedek	7.137,05	4	F	1	2022-06-09 22:07:45	**Ammessa**
10698	cp5o7rme	7.840,75	4	F	1	2022-06-10 09:44:54	**Ammessa**
10699	l5uk4y0m	7.045,04	4	F	1	2022-06-10 11:57:14	**Ammessa**
10700	6leg2a41	7.935,61	4	F	1	2022-06-10 12:45:59	**Ammessa**
10701	mylq61cw	7.047,86	4	F	1	2022-06-10 16:12:04	**Ammessa**
10702	4d4jp8qc	7.758,21	4	F	1	2022-06-10 17:42:14	**Ammessa**
10703	gi8s7e19	7.583,58	4	F	1	2022-06-10 18:12:04	**Ammessa**
10704	dadbhing	7.767,81	4	F	1	2022-06-10 18:56:29	**Ammessa**
10705	l636v06p	7.180,49	4	F	1	2022-06-10 19:23:15	**Ammessa**
10706	4l2z6gwf	7.927,21	4	F	1	2022-06-11 09:59:26	**Ammessa**

POR PUGLIA FESR - FSE 2014-2020. Asse X - Azione 10.2 "Interventi per il rafforzamento delle competenze di base". Avviso pubblico "Borse di studio per studenti delle scuole secondarie di secondo grado a.s. 2021-2022". CUP B31I22000690009. Codice MIR A1002.890.

ALLEGATO A) DELL'ATTO DIRIGENZIALE CODICE CIFRA: 162/DIR/2022/000255 DEL 29/11/2022

GRADUATORIA DEGLI AMMESSI AL BENEFICIO

Num	Cod_Pratica	ISEE	Punti_ISEE	Genere come da CF	Punti genere	Data e ora di trasmissione pratica	ESITO
10707	sqlgbmin	7.153,54	4	F	1	2022-06-11 10:54:55	**Ammessa**
10708	qzxuv1xt	7.981,91	4	F	1	2022-06-11 13:40:10	**Ammessa**
10709	tdduenqk	7.281,84	4	F	1	2022-06-11 15:04:08	**Ammessa**
10710	9bry5wv3	7.539,00	4	F	1	2022-06-11 18:03:59	**Ammessa**
10711	9jwlwgxr	7.521,52	4	F	1	2022-06-12 16:15:36	**Ammessa**
10712	6t3dkv76	7.910,50	4	F	1	2022-06-12 18:15:57	**Ammessa**
10713	lmcssgow	7.983,19	4	F	1	2022-06-12 20:37:22	**Ammessa**
10714	cwclka9f	7.169,22	4	F	1	2022-06-12 21:43:40	**Ammessa**
10715	yi3vuosi	7.329,25	4	F	1	2022-06-13 09:47:42	**Ammessa**
10716	m068aliq	7.087,25	4	F	1	2022-06-13 10:01:02	**Ammessa**
10717	9ch25nty	7.470,89	4	F	1	2022-06-13 10:18:34	**Ammessa**
10718	h3a11tle	7.109,18	4	F	1	2022-06-13 10:53:44	**Ammessa**
10719	8bzr4tib	7.644,72	4	F	1	2022-06-13 11:00:45	**Ammessa**
10720	bjajf59b	7.992,17	4	F	1	2022-06-13 11:14:30	**Ammessa**
10721	6h2mx3zh	7.006,50	4	F	1	2022-06-13 11:41:22	**Ammessa**
10722	7x8shrru	7.261,55	4	F	1	2022-06-13 11:59:46	**Ammessa**
10723	zoqd0g3t	7.116,99	4	F	1	2022-06-13 14:17:29	**Ammessa**
10724	h1pbmfku	7.501,37	4	F	1	2022-06-13 15:48:44	**Ammessa**
10725	0qscfwmi	7.301,90	4	F	1	2022-06-13 16:17:42	**Ammessa**
10726	q7tbn8fw	7.709,22	4	F	1	2022-06-13 16:37:17	**Ammessa**
10727	0r64julq	7.697,13	4	F	1	2022-06-13 17:33:40	**Ammessa**
10728	qgbq71vg	7.108,96	4	F	1	2022-06-13 17:40:06	**Ammessa**
10729	ov1jgaqa	7.048,31	4	F	1	2022-06-13 17:49:46	**Ammessa**
10730	dy5n7lq2	7.298,36	4	F	1	2022-06-13 17:55:04	**Ammessa**
10731	awy21s9k	7.108,96	4	F	1	2022-06-13 17:55:49	**Ammessa**
10732	q3ki2ww3	7.688,28	4	F	1	2022-06-13 18:11:12	**Ammessa**
10733	c6e9158x	7.191,48	4	F	1	2022-06-13 18:34:15	**Ammessa**
10734	lj4h6pg2	7.058,94	4	F	1	2022-06-13 18:46:52	**Ammessa**
10735	55zhem8i	7.815,94	4	F	1	2022-06-13 18:47:02	**Ammessa**
10736	1sqgekbz	7.903,58	4	F	1	2022-06-13 18:52:06	**Ammessa**
10737	mgm6iobx	7.268,29	4	F	1	2022-06-13 19:05:46	**Ammessa**
10738	9rrbptiz	7.522,02	4	F	1	2022-06-13 19:16:32	**Ammessa**
10739	9jry4c7m	7.468,57	4	F	1	2022-06-13 19:24:56	**Ammessa**
10740	bfdxpofp	7.763,43	4	F	1	2022-06-13 20:05:46	**Ammessa**
10741	1jb3rxbp	7.379,10	4	F	1	2022-06-13 20:30:32	**Ammessa**
10742	kowsaexc	7.798,10	4	F	1	2022-06-13 20:36:53	**Ammessa**
10743	2t379r5h	7.326,73	4	F	1	2022-06-13 21:24:34	**Ammessa**
10744	7dk40wcc	7.018,05	4	F	1	2022-06-13 21:32:18	**Ammessa**
10745	95gd16gy	7.555,32	4	F	1	2022-06-13 21:40:40	**Ammessa**
10746	u522ggvr	7.365,78	4	F	1	2022-06-13 22:40:59	**Ammessa**
10747	y5w51h4j	7.703,09	4	F	1	2022-06-14 00:01:50	**Ammessa**
10748	7h90nlxg	7.688,12	4	F	1	2022-06-14 08:37:06	**Ammessa**
10749	eau0incp	7.904,17	4	F	1	2022-06-14 08:49:32	**Ammessa**

POR PUGLIA FESR - FSE 2014-2020. Asse X - Azione 10.2 "Interventi per il rafforzamento delle competenze di base". Avviso pubblico "Borse di studio per studenti delle scuole secondarie di secondo grado a.s. 2021-2022". CUP B31I22000690009. Codice MIR A1002.890.

ALLEGATO A) DELL'ATTO DIRIGENZIALE CODICE CIFRA: 162/DIR/2022/000255 DEL 29/11/2022

GRADUATORIA DEGLI AMMESSI AL BENEFICIO

Num	Cod_Pratica	ISEE	Punti_ISEE	Genere come da CF	Punti genere	Data e ora di trasmissione pratica	ESITO
10750	rvqryw3r	7.331,38	4	F	1	2022-06-14 09:59:35	**Ammessa**
10751	13i8a7jm	7.082,23	4	F	1	2022-06-14 10:00:40	**Ammessa**
10752	dvkcgqtj	7.958,15	4	F	1	2022-06-14 10:04:33	**Ammessa**
10753	z64joz05	7.720,54	4	F	1	2022-06-14 10:09:03	**Ammessa**
10754	8gbgsesa	7.369,42	4	F	1	2022-06-14 10:14:49	**Ammessa**
10755	2e40vofn	7.684,02	4	F	1	2022-06-14 10:16:06	**Ammessa**
10756	g1ntv7dc	7.075,88	4	F	1	2022-06-14 10:17:22	**Ammessa**
10757	gv0b26d6	7.075,88	4	F	1	2022-06-14 10:26:40	**Ammessa**
10758	sqg56a6o	7.424,66	4	F	1	2022-06-14 10:41:54	**Ammessa**
10759	6qnyoxwg	7.752,05	4	F	1	2022-06-14 11:14:28	**Ammessa**
10760	kq1k6046	7.111,28	4	F	1	2022-06-14 11:20:10	**Ammessa**
10761	mzv4vork	7.657,23	4	F	1	2022-06-14 11:33:45	**Ammessa**
10762	5prw2ghv	7.294,88	4	F	1	2022-06-14 11:43:28	**Ammessa**
10763	rv0nxmfd	7.566,46	4	F	1	2022-06-14 11:45:25	**Ammessa**
10764	hvc6afbc	8.840,61	3	M	2	2022-05-09 13:03:52	**Ammessa**
10765	uka7vylg	8.685,90	3	M	2	2022-05-09 13:16:43	**Ammessa**
10766	cv4eacjo	8.206,19	3	M	2	2022-05-09 13:27:18	**Ammessa**
10767	d441snrz	8.615,67	3	M	2	2022-05-09 15:37:44	**Ammessa**
10768	xrregnex	8.333,74	3	M	2	2022-05-09 15:57:11	**Ammessa**
10769	s86ofq7s	8.703,82	3	M	2	2022-05-09 15:58:51	**Ammessa**
10770	3a5rsiam	8.921,02	3	M	2	2022-05-09 16:59:49	**Ammessa**
10771	v42hm4rm	8.102,95	3	M	2	2022-05-09 17:10:05	**Ammessa**
10772	83lof4fx	8.419,73	3	M	2	2022-05-09 17:53:38	**Ammessa**
10773	hmjcde3j	8.519,51	3	M	2	2022-05-09 17:55:13	**Ammessa**
10774	qee4zjt7	8.399,70	3	M	2	2022-05-09 18:17:06	**Ammessa**
10775	8lnwl32r	8.852,44	3	M	2	2022-05-09 18:30:29	**Ammessa**
10776	2cihac85	8.602,69	3	M	2	2022-05-09 18:38:59	**Ammessa**
10777	2ti91vtd	8.055,29	3	M	2	2022-05-09 19:00:18	**Ammessa**
10778	w6mrdcxl	8.810,00	3	M	2	2022-05-09 19:11:52	**Ammessa**
10779	po6dchhi	8.736,46	3	M	2	2022-05-09 19:13:58	**Ammessa**
10780	w7o0fy61	8.012,40	3	M	2	2022-05-09 19:22:22	**Ammessa**
10781	x7r43oex	8.588,63	3	M	2	2022-05-09 19:28:21	**Ammessa**
10782	zurwikdc	8.737,64	3	M	2	2022-05-09 19:33:02	**Ammessa**
10783	y0nyywd5	8.603,04	3	M	2	2022-05-09 19:39:38	**Ammessa**
10784	jkcu768g	8.957,40	3	M	2	2022-05-09 20:00:46	**Ammessa**
10785	m47w1vz5	8.315,04	3	M	2	2022-05-09 20:01:20	**Ammessa**
10786	75s16ukc	8.582,24	3	M	2	2022-05-09 20:18:54	**Ammessa**
10787	6sklyfug	8.874,76	3	M	2	2022-05-09 20:19:28	**Ammessa**
10788	bkvran2a	8.818,68	3	M	2	2022-05-09 21:01:58	**Ammessa**
10789	xtelmmsx	8.853,84	3	M	2	2022-05-09 21:04:59	**Ammessa**
10790	xrpf51a9	8.941,06	3	M	2	2022-05-09 21:22:51	**Ammessa**
10791	ge0e40ck	8.361,61	3	M	2	2022-05-09 21:30:04	**Ammessa**
10792	49xhbwj4	8.049,87	3	M	2	2022-05-09 21:33:10	**Ammessa**

POR PUGLIA FESR - FSE 2014-2020. Asse X - Azione 10.2 "Interventi per il rafforzamento delle competenze di base". Avviso pubblico "Borse di studio per studenti delle scuole secondarie di secondo grado a.s. 2021-2022". CUP B31I22000690009. Codice MIR A1002.890.

ALLEGATO A) DELL'ATTO DIRIGENZIALE CODICE CIFRA: 162/DIR/2022/000255 DEL 29/11/2022

GRADUATORIA DEGLI AMMESSI AL BENEFICIO

Num	Cod_Pratica	ISEE	Punti_ISEE	Genere come da CF	Punti genere	Data e ora di trasmissione pratica	ESITO
10793	8jhjrxrk	8.555,69	3	M	2	2022-05-09 21:36:37	**Ammessa**
10794	dl3ie6kf	8.407,85	3	M	2	2022-05-09 21:37:43	**Ammessa**
10795	0a5m9gcd	8.839,84	3	M	2	2022-05-09 21:44:57	**Ammessa**
10796	s1kwvy57	8.390,69	3	M	2	2022-05-09 21:48:25	**Ammessa**
10797	xezgy7eq	8.031,14	3	M	2	2022-05-09 21:49:42	**Ammessa**
10798	epmwkw2c	8.109,22	3	M	2	2022-05-09 22:07:11	**Ammessa**
10799	iv1wxkve	8.010,82	3	M	2	2022-05-09 22:21:00	**Ammessa**
10800	kta8xev9	8.681,48	3	M	2	2022-05-09 22:23:30	**Ammessa**
10801	luup5t00	8.571,96	3	M	2	2022-05-09 22:28:26	**Ammessa**
10802	ru9xa89n	8.947,97	3	M	2	2022-05-09 22:30:53	**Ammessa**
10803	hle1vc19	8.947,97	3	M	2	2022-05-09 22:42:44	**Ammessa**
10804	lv6dogdt	8.152,03	3	M	2	2022-05-09 22:47:48	**Ammessa**
10805	qd5mmqtq	8.839,59	3	M	2	2022-05-10 07:09:12	**Ammessa**
10806	615w9ywl	8.642,49	3	M	2	2022-05-10 08:08:03	**Ammessa**
10807	ig3opg4a	8.863,38	3	M	2	2022-05-10 09:46:40	**Ammessa**
10808	jgkthhii	8.838,25	3	M	2	2022-05-10 10:05:10	**Ammessa**
10809	zdyd7ydd	8.240,49	3	M	2	2022-05-10 10:41:05	**Ammessa**
10810	d6adxjbs	8.882,87	3	M	2	2022-05-10 10:49:16	**Ammessa**
10811	xqohmfm7	8.226,59	3	M	2	2022-05-10 11:00:04	**Ammessa**
10812	jh2xpemt	8.813,08	3	M	2	2022-05-10 11:17:10	**Ammessa**
10813	hva6ql7a	8.732,93	3	M	2	2022-05-10 11:37:25	**Ammessa**
10814	vh3fd8q4	8.652,71	3	M	2	2022-05-10 11:41:22	**Ammessa**
10815	iewcbnaa	8.989,02	3	M	2	2022-05-10 11:42:47	**Ammessa**
10816	78ka68is	8.378,18	3	M	2	2022-05-10 11:57:11	**Ammessa**
10817	zmzulikz	8.223,21	3	M	2	2022-05-10 12:00:16	**Ammessa**
10818	gmopnp82	8.901,95	3	M	2	2022-05-10 12:23:14	**Ammessa**
10819	v9doqdp7	8.852,55	3	M	2	2022-05-10 12:25:45	**Ammessa**
10820	pcu4yme8	8.449,12	3	M	2	2022-05-10 12:39:46	**Ammessa**
10821	tr2pm2lv	8.960,30	3	M	2	2022-05-10 12:44:54	**Ammessa**
10822	2gwcl9z9	8.478,24	3	M	2	2022-05-10 12:45:00	**Ammessa**
10823	ecl5vh26	8.090,98	3	M	2	2022-05-10 12:58:40	**Ammessa**
10824	duhtke77	8.445,63	3	M	2	2022-05-10 13:08:58	**Ammessa**
10825	y8fiwkgt	8.742,59	3	M	2	2022-05-10 13:25:16	**Ammessa**
10826	b2z5kptq	8.110,31	3	M	2	2022-05-10 14:36:00	**Ammessa**
10827	c447f3d5	8.519,61	3	M	2	2022-05-10 14:38:28	**Ammessa**
10828	5dtorgud	8.995,39	3	M	2	2022-05-10 14:41:56	**Ammessa**
10829	vu4fz4hc	8.094,06	3	M	2	2022-05-10 14:47:29	**Ammessa**
10830	3yp21eux	8.836,39	3	M	2	2022-05-10 15:14:38	**Ammessa**
10831	gyvxmm82	8.494,97	3	M	2	2022-05-10 15:25:59	**Ammessa**
10832	w84mhk9t	8.774,39	3	M	2	2022-05-10 15:28:58	**Ammessa**
10833	er7m81uf	8.551,06	3	M	2	2022-05-10 15:37:14	**Ammessa**
10834	nr80ns6g	8.222,89	3	M	2	2022-05-10 15:40:01	**Ammessa**
10835	h2w0py84	8.220,00	3	M	2	2022-05-10 15:43:31	**Ammessa**

POR PUGLIA FESR - FSE 2014-2020. Asse X - Azione 10.2 "Interventi per il rafforzamento delle competenze di base". Avviso pubblico "Borse di studio per studenti delle scuole secondarie di secondo grado a.s. 2021-2022". CUP B31I22000690009. Codice MIR A1002.890.

ALLEGATO A) DELL'ATTO DIRIGENZIALE CODICE CIFRA: 162/DIR/2022/000255 DEL 29/11/2022

GRADUATORIA DEGLI AMMESSI AL BENEFICIO

Num	Cod_Pratica	ISEE	Punti_ISEE	Genere come da CF	Punti genere	Data e ora di trasmissione pratica	ESITO
10836	ttitimaq	8.551,06	3	M	2	2022-05-10 15:50:55	**Ammessa**
10837	hphrmpd1	8.052,06	3	M	2	2022-05-10 15:57:48	**Ammessa**
10838	2jp726qt	8.641,34	3	M	2	2022-05-10 16:11:51	**Ammessa**
10839	3f4b3uca	8.527,41	3	M	2	2022-05-10 16:16:01	**Ammessa**
10840	jhr7ge1l	8.320,68	3	M	2	2022-05-10 16:28:12	**Ammessa**
10841	ws99xjdw	8.617,14	3	M	2	2022-05-10 16:31:52	**Ammessa**
10842	wi79x120	8.698,82	3	M	2	2022-05-10 16:43:49	**Ammessa**
10843	unmjhbjf	8.160,01	3	M	2	2022-05-10 16:56:33	**Ammessa**
10844	fya3g1t1	8.393,51	3	M	2	2022-05-10 17:18:27	**Ammessa**
10845	s1ih8928	8.293,39	3	M	2	2022-05-10 17:29:48	**Ammessa**
10846	3t897zjp	8.893,21	3	M	2	2022-05-10 17:45:29	**Ammessa**
10847	sfd6zot2	8.704,15	3	M	2	2022-05-10 17:55:07	**Ammessa**
10848	4yz6jzv4	8.274,80	3	M	2	2022-05-10 17:57:50	**Ammessa**
10849	eereqjiz	8.359,24	3	M	2	2022-05-10 17:58:20	**Ammessa**
10850	gifo4clf	8.834,18	3	M	2	2022-05-10 18:29:31	**Ammessa**
10851	a6cpp301	8.862,57	3	M	2	2022-05-10 18:33:44	**Ammessa**
10852	kvmc4668	8.124,39	3	M	2	2022-05-10 18:47:24	**Ammessa**
10853	arzihjwo	8.336,77	3	M	2	2022-05-10 18:56:21	**Ammessa**
10854	e5qwnv49	8.304,33	3	M	2	2022-05-10 19:25:26	**Ammessa**
10855	1h58hjne	8.163,91	3	M	2	2022-05-10 19:52:20	**Ammessa**
10856	dimjua92	8.909,76	3	M	2	2022-05-10 20:35:26	**Ammessa**
10857	4fogr8un	8.362,71	3	M	2	2022-05-10 20:44:47	**Ammessa**
10858	1jwo3tdu	8.347,46	3	M	2	2022-05-10 21:21:25	**Ammessa**
10859	jgbnudca	8.347,46	3	M	2	2022-05-10 21:41:35	**Ammessa**
10860	l05o40yn	8.833,43	3	M	2	2022-05-10 22:38:51	**Ammessa**
10861	j0ugoxv1	8.952,77	3	M	2	2022-05-10 23:16:59	**Ammessa**
10862	eqjy8m3l	8.836,42	3	M	2	2022-05-10 23:40:59	**Ammessa**
10863	1sq30mtc	8.777,90	3	M	2	2022-05-11 01:17:32	**Ammessa**
10864	imh7fign	8.183,31	3	M	2	2022-05-11 10:01:46	**Ammessa**
10865	12g24ze3	8.077,63	3	M	2	2022-05-11 10:33:06	**Ammessa**
10866	9uci5b5a	8.222,33	3	M	2	2022-05-11 10:35:33	**Ammessa**
10867	1x866dhn	8.494,63	3	M	2	2022-05-11 10:53:28	**Ammessa**
10868	6bo73b7e	8.556,67	3	M	2	2022-05-11 11:06:03	**Ammessa**
10869	jbsqhnzc	8.299,17	3	M	2	2022-05-11 11:06:45	**Ammessa**
10870	k7x0ucwi	8.276,79	3	M	2	2022-05-11 11:07:39	**Ammessa**
10871	vqg1bwmw	8.251,77	3	M	2	2022-05-11 11:18:27	**Ammessa**
10872	hnkh0u7y	8.422,08	3	M	2	2022-05-11 12:52:05	**Ammessa**
10873	k80n9hx1	8.677,72	3	M	2	2022-05-11 13:21:00	**Ammessa**
10874	nplnozl1	8.051,83	3	M	2	2022-05-11 14:30:27	**Ammessa**
10875	58pjotdp	8.387,93	3	M	2	2022-05-11 15:07:28	**Ammessa**
10876	irnq4vn7	8.189,81	3	M	2	2022-05-11 15:53:32	**Ammessa**
10877	352yiwrg	8.006,26	3	M	2	2022-05-11 16:01:36	**Ammessa**
10878	lf21nadq	8.069,82	3	M	2	2022-05-11 16:42:40	**Ammessa**

POR PUGLIA FESR - FSE 2014-2020. Asse X - Azione 10.2 "Interventi per il rafforzamento delle competenze di base". Avviso pubblico "Borse di studio per studenti delle scuole secondarie di secondo grado a.s. 2021-2022". CUP B31I22000690009. Codice MIR A1002.890.

ALLEGATO A) DELL'ATTO DIRIGENZIALE CODICE CIFRA: 162/DIR/2022/000255 DEL 29/11/2022

GRADUATORIA DEGLI AMMESSI AL BENEFICIO

Num	Cod_Pratica	ISEE	Punti_ISEE	Genere come da CF	Punti genere	Data e ora di trasmissione pratica	ESITO
10879	h7w81t5a	8.024,80	3	M	2	2022-05-11 17:14:18	**Ammessa**
10880	nfvjdjus	8.353,92	3	M	2	2022-05-11 17:25:35	**Ammessa**
10881	xfn0uu0o	8.094,36	3	M	2	2022-05-11 17:26:04	**Ammessa**
10882	eetcl3yb	8.754,59	3	M	2	2022-05-11 17:32:40	**Ammessa**
10883	n5mptwjr	8.030,08	3	M	2	2022-05-11 17:37:38	**Ammessa**
10884	ovre3gku	8.352,20	3	M	2	2022-05-11 17:55:18	**Ammessa**
10885	yr51rt5n	8.733,98	3	M	2	2022-05-11 18:03:29	**Ammessa**
10886	157jba9x	8.367,40	3	M	2	2022-05-11 18:03:59	**Ammessa**
10887	nzov1ju1	8.350,62	3	M	2	2022-05-11 18:04:03	**Ammessa**
10888	by1tqajv	8.259,17	3	M	2	2022-05-11 18:15:22	**Ammessa**
10889	jj1qhirf	8.593,97	3	M	2	2022-05-11 18:24:44	**Ammessa**
10890	n2m5aj8x	8.804,32	3	M	2	2022-05-11 18:46:00	**Ammessa**
10891	1qwqls2n	8.308,33	3	M	2	2022-05-11 19:16:16	**Ammessa**
10892	a76cz07w	8.023,61	3	M	2	2022-05-11 19:23:28	**Ammessa**
10893	p3u6lpwm	8.041,27	3	M	2	2022-05-11 19:29:40	**Ammessa**
10894	7avygs06	8.470,73	3	M	2	2022-05-11 19:36:46	**Ammessa**
10895	xld4v8cd	8.977,56	3	M	2	2022-05-11 20:44:20	**Ammessa**
10896	3k2mym9a	8.210,24	3	M	2	2022-05-11 21:07:36	**Ammessa**
10897	8hsviyep	8.684,27	3	M	2	2022-05-11 21:47:24	**Ammessa**
10898	px0jcbct	8.106,80	3	M	2	2022-05-12 00:37:50	**Ammessa**
10899	f7tqod57	8.991,28	3	M	2	2022-05-12 07:43:51	**Ammessa**
10900	k321mhbn	8.285,60	3	M	2	2022-05-12 07:46:35	**Ammessa**
10901	nk60aipl	8.678,92	3	M	2	2022-05-12 07:51:16	**Ammessa**
10902	d0l8opg1	8.145,72	3	M	2	2022-05-12 09:20:19	**Ammessa**
10903	hzayzk0x	8.945,46	3	M	2	2022-05-12 09:35:20	**Ammessa**
10904	kyn1y9w6	8.946,10	3	M	2	2022-05-12 09:49:18	**Ammessa**
10905	de4kxlqo	8.168,55	3	M	2	2022-05-12 10:24:20	**Ammessa**
10906	35uu9jom	8.425,12	3	M	2	2022-05-12 10:51:56	**Ammessa**
10907	jgvf990d	8.446,59	3	M	2	2022-05-12 11:23:26	**Ammessa**
10908	qexxjjed	8.776,79	3	M	2	2022-05-12 12:23:14	**Ammessa**
10909	4jq9m6af	8.928,84	3	M	2	2022-05-12 12:56:56	**Ammessa**
10910	uqnssiz6	8.775,39	3	M	2	2022-05-12 15:11:19	**Ammessa**
10911	0mi70e3w	8.736,77	3	M	2	2022-05-12 15:16:31	**Ammessa**
10912	64tjonmz	8.894,36	3	M	2	2022-05-12 15:53:29	**Ammessa**
10913	s52cs80i	8.581,67	3	M	2	2022-05-12 16:16:21	**Ammessa**
10914	64mkn4j5	8.794,96	3	M	2	2022-05-12 16:53:42	**Ammessa**
10915	yooyts6x	8.388,60	3	M	2	2022-05-12 17:14:42	**Ammessa**
10916	1bw2lk3y	8.974,85	3	M	2	2022-05-12 17:17:21	**Ammessa**
10917	wg10qv7o	8.498,18	3	M	2	2022-05-12 17:32:27	**Ammessa**
10918	u0yhcuu9	8.758,04	3	M	2	2022-05-12 17:54:30	**Ammessa**
10919	cj2t4h8v	8.061,65	3	M	2	2022-05-12 18:15:49	**Ammessa**
10920	1azdbk1q	8.651,22	3	M	2	2022-05-12 18:35:39	**Ammessa**
10921	og81xps7	8.359,11	3	M	2	2022-05-12 18:42:33	**Ammessa**

POR PUGLIA FESR - FSE 2014-2020. Asse X - Azione 10.2 "Interventi per il rafforzamento delle competenze di base". Avviso pubblico "Borse di studio per studenti delle scuole secondarie di secondo grado a.s. 2021-2022". CUP B31I22000690009. Codice MIR A1002.890.

ALLEGATO A) DELL'ATTO DIRIGENZIALE CODICE CIFRA: 162/DIR/2022/000255 DEL 29/11/2022

GRADUATORIA DEGLI AMMESSI AL BENEFICIO

Num	Cod_Pratica	ISEE	Punti_ISEE	Genere come da CF	Punti genere	Data e ora di trasmissione pratica	ESITO
10922	dsxsswet	8.427,32	3	M	2	2022-05-12 18:57:11	**Ammessa**
10923	r7xhzjgg	8.050,68	3	M	2	2022-05-12 18:58:11	**Ammessa**
10924	zb17s2bv	8.877,06	3	M	2	2022-05-12 19:04:00	**Ammessa**
10925	w5caoh1a	8.146,96	3	M	2	2022-05-12 19:39:11	**Ammessa**
10926	4whqhbwu	8.842,87	3	M	2	2022-05-12 19:53:30	**Ammessa**
10927	3zvmmap9	8.510,30	3	M	2	2022-05-12 20:25:45	**Ammessa**
10928	64hl0j5y	8.862,63	3	M	2	2022-05-12 20:37:45	**Ammessa**
10929	dsv32rpn	8.268,29	3	M	2	2022-05-12 21:07:29	**Ammessa**
10930	4pseinu1	8.513,94	3	M	2	2022-05-12 21:23:46	**Ammessa**
10931	u36luz7d	8.881,27	3	M	2	2022-05-12 22:35:33	**Ammessa**
10932	gswnlvba	8.909,95	3	M	2	2022-05-13 09:26:49	**Ammessa**
10933	hobcc5qx	8.416,89	3	M	2	2022-05-13 09:31:42	**Ammessa**
10934	enp9nm2h	8.110,14	3	M	2	2022-05-13 12:17:12	**Ammessa**
10935	9ot9am6c	8.142,36	3	M	2	2022-05-13 15:10:08	**Ammessa**
10936	iyxmuf2g	8.501,88	3	M	2	2022-05-13 15:13:18	**Ammessa**
10937	uz3erw4p	8.903,82	3	M	2	2022-05-13 15:22:49	**Ammessa**
10938	sh7agpkt	8.501,88	3	M	2	2022-05-13 15:27:28	**Ammessa**
10939	1au0dgc3	8.233,35	3	M	2	2022-05-13 15:56:59	**Ammessa**
10940	6b3vynm7	8.462,09	3	M	2	2022-05-13 16:54:10	**Ammessa**
10941	0vl5npk8	8.327,47	3	M	2	2022-05-13 16:57:49	**Ammessa**
10942	8uja5awh	8.185,42	3	M	2	2022-05-13 17:15:39	**Ammessa**
10943	ah4sp4q6	8.963,40	3	M	2	2022-05-13 17:19:01	**Ammessa**
10944	3px0ywuy	8.503,16	3	M	2	2022-05-13 17:23:15	**Ammessa**
10945	9iqlzzsn	8.999,38	3	M	2	2022-05-13 18:01:10	**Ammessa**
10946	76wwwgmt	8.319,03	3	M	2	2022-05-13 18:07:30	**Ammessa**
10947	ghzq7bcv	8.117,89	3	M	2	2022-05-13 18:17:21	**Ammessa**
10948	9wjvek8f	8.850,41	3	M	2	2022-05-13 18:23:38	**Ammessa**
10949	lbymulb0	8.283,73	3	M	2	2022-05-13 18:41:58	**Ammessa**
10950	g7atfa3e	8.982,82	3	M	2	2022-05-13 18:54:10	**Ammessa**
10951	az5i1t7o	8.190,29	3	M	2	2022-05-13 19:26:03	**Ammessa**
10952	pb33olto	8.645,10	3	M	2	2022-05-13 19:43:57	**Ammessa**
10953	3yi0ritc	8.120,65	3	M	2	2022-05-13 19:51:31	**Ammessa**
10954	hg4xpus5	8.553,82	3	M	2	2022-05-13 20:28:31	**Ammessa**
10955	xf8h4wem	8.275,89	3	M	2	2022-05-13 21:28:35	**Ammessa**
10956	1ca85ek6	8.928,86	3	M	2	2022-05-13 22:00:27	**Ammessa**
10957	623zktka	8.207,25	3	M	2	2022-05-13 22:16:13	**Ammessa**
10958	ofeft4ld	8.823,27	3	M	2	2022-05-14 09:58:12	**Ammessa**
10959	vqxqqb8q	8.029,92	3	M	2	2022-05-14 11:02:37	**Ammessa**
10960	k5cud8gp	8.867,22	3	M	2	2022-05-14 12:46:57	**Ammessa**
10961	bdwkm1ct	8.453,98	3	M	2	2022-05-14 13:38:28	**Ammessa**
10962	be3xpxtm	8.941,71	3	M	2	2022-05-14 19:59:28	**Ammessa**
10963	q3yaiwpj	8.723,72	3	M	2	2022-05-15 11:43:51	**Ammessa**
10964	171wklr1	8.326,56	3	M	2	2022-05-15 12:50:33	**Ammessa**

POR PUGLIA FESR - FSE 2014-2020. Asse X - Azione 10.2 "Interventi per il rafforzamento delle competenze di base". Avviso pubblico "Borse di studio per studenti delle scuole secondarie di secondo grado a.s. 2021-2022". CUP B31I22000690009. Codice MIR A1002.890.

ALLEGATO A) DELL'ATTO DIRIGENZIALE CODICE CIFRA: 162/DIR/2022/000255 DEL 29/11/2022

GRADUATORIA DEGLI AMMESSI AL BENEFICIO

Num	Cod_Pratica	ISEE	Punti_ISEE	Genere come da CF	Punti genere	Data e ora di trasmissione pratica	ESITO
10965	co9xp1v7	8.598,23	3	M	2	2022-05-15 13:09:03	**Ammessa**
10966	304ycqnc	8.923,74	3	M	2	2022-05-15 17:01:54	**Ammessa**
10967	orlclqnp	8.293,85	3	M	2	2022-05-15 18:20:04	**Ammessa**
10968	86oo1uz4	8.217,48	3	M	2	2022-05-15 18:21:57	**Ammessa**
10969	gbheunr6	8.525,85	3	M	2	2022-05-15 18:59:47	**Ammessa**
10970	6ymdn0sj	8.507,32	3	M	2	2022-05-15 19:33:26	**Ammessa**
10971	92oz1906	8.507,32	3	M	2	2022-05-15 19:45:51	**Ammessa**
10972	dcbk8zle	8.120,57	3	M	2	2022-05-15 19:54:41	**Ammessa**
10973	pneodsrq	8.034,23	3	M	2	2022-05-15 20:54:31	**Ammessa**
10974	vb13zwcm	8.260,59	3	M	2	2022-05-16 09:57:20	**Ammessa**
10975	p60zhln2	8.990,25	3	M	2	2022-05-16 10:10:41	**Ammessa**
10976	e05lraei	8.931,82	3	M	2	2022-05-16 10:52:34	**Ammessa**
10977	hyat5d5x	8.498,13	3	M	2	2022-05-16 11:45:32	**Ammessa**
10978	xucx6fcc	8.043,96	3	M	2	2022-05-16 11:50:04	**Ammessa**
10979	e8tpvjp0	8.173,53	3	M	2	2022-05-16 14:01:15	**Ammessa**
10980	kpmcffjn	8.949,83	3	M	2	2022-05-16 14:09:40	**Ammessa**
10981	dcp830zx	8.854,31	3	M	2	2022-05-16 14:56:07	**Ammessa**
10982	4s8y30pu	8.949,83	3	M	2	2022-05-16 15:00:08	**Ammessa**
10983	3qqma1s2	8.900,51	3	M	2	2022-05-16 15:27:24	**Ammessa**
10984	0hfov8lz	8.380,81	3	M	2	2022-05-16 16:32:37	**Ammessa**
10985	siwdin6a	8.466,66	3	M	2	2022-05-16 16:40:38	**Ammessa**
10986	9sg1otxc	8.992,24	3	M	2	2022-05-16 17:59:41	**Ammessa**
10987	4hglc0xx	8.260,62	3	M	2	2022-05-16 18:09:03	**Ammessa**
10988	qq7tu1ld	8.103,06	3	M	2	2022-05-16 18:11:26	**Ammessa**
10989	1nszrp00	8.248,04	3	M	2	2022-05-16 18:17:26	**Ammessa**
10990	vohs3vo5	8.917,92	3	M	2	2022-05-16 18:18:20	**Ammessa**
10991	osz9bq3r	8.716,90	3	M	2	2022-05-16 18:22:54	**Ammessa**
10992	pt1et680	8.605,44	3	M	2	2022-05-16 18:28:26	**Ammessa**
10993	3orxi1h6	8.479,11	3	M	2	2022-05-16 18:39:58	**Ammessa**
10994	1so5iymy	8.846,96	3	M	2	2022-05-16 19:22:15	**Ammessa**
10995	9l2j53mz	8.788,80	3	M	2	2022-05-16 19:31:33	**Ammessa**
10996	18ra23bl	8.024,94	3	M	2	2022-05-16 19:35:59	**Ammessa**
10997	aacg8m2z	8.152,92	3	M	2	2022-05-16 19:47:57	**Ammessa**
10998	csanotcd	8.425,61	3	M	2	2022-05-16 20:10:35	**Ammessa**
10999	puctm35n	8.961,84	3	M	2	2022-05-16 20:47:54	**Ammessa**
11000	ivspvv72	8.938,57	3	M	2	2022-05-16 20:57:07	**Ammessa**
11001	55famae8	8.398,27	3	M	2	2022-05-16 22:34:34	**Ammessa**
11002	rdeeqle7	8.990,36	3	M	2	2022-05-16 23:05:24	**Ammessa**
11003	dkk9um21	8.019,54	3	M	2	2022-05-17 08:59:18	**Ammessa**
11004	r40ok1x5	8.428,20	3	M	2	2022-05-17 09:05:09	**Ammessa**
11005	27a4rkyn	8.428,20	3	M	2	2022-05-17 09:09:25	**Ammessa**
11006	gz057ofa	8.532,83	3	M	2	2022-05-17 10:11:52	**Ammessa**
11007	jx58vzvh	8.149,91	3	M	2	2022-05-17 11:02:40	**Ammessa**

POR PUGLIA FESR - FSE 2014-2020. Asse X - Azione 10.2 "Interventi per il rafforzamento delle competenze di base". Avviso pubblico "Borse di studio per studenti delle scuole secondarie di secondo grado a.s. 2021-2022". CUP B31I22000690009. Codice MIR A1002.890.

ALLEGATO A) DELL'ATTO DIRIGENZIALE CODICE CIFRA: 162/DIR/2022/000255 DEL 29/11/2022

GRADUATORIA DEGLI AMMESSI AL BENEFICIO

Num	Cod_Pratica	ISEE	Punti_ISEE	Genere come da CF	Punti genere	Data e ora di trasmissione pratica	ESITO
11008	f46u1bc7	8.224,73	3	M	2	2022-05-17 11:09:36	**Ammessa**
11009	kmkx89eh	8.699,17	3	M	2	2022-05-17 11:19:24	**Ammessa**
11010	aa04l34q	8.409,11	3	M	2	2022-05-17 11:28:23	**Ammessa**
11011	9im67mi5	8.822,43	3	M	2	2022-05-17 12:24:13	**Ammessa**
11012	5xkmg70o	8.011,20	3	M	2	2022-05-17 15:25:27	**Ammessa**
11013	wy9hmprw	8.915,30	3	M	2	2022-05-17 17:21:30	**Ammessa**
11014	gdbx2vx3	8.264,84	3	M	2	2022-05-17 17:26:55	**Ammessa**
11015	ux1nfd2v	8.476,83	3	M	2	2022-05-17 18:07:32	**Ammessa**
11016	99z68jgs	8.946,46	3	M	2	2022-05-17 18:11:20	**Ammessa**
11017	aqjx56zy	8.529,02	3	M	2	2022-05-17 18:19:47	**Ammessa**
11018	4s5hweht	8.344,06	3	M	2	2022-05-17 18:27:10	**Ammessa**
11019	qoheyfrk	8.611,38	3	M	2	2022-05-17 19:17:21	**Ammessa**
11020	s034zaso	8.373,30	3	M	2	2022-05-17 19:24:59	**Ammessa**
11021	li07yvra	8.141,99	3	M	2	2022-05-17 19:38:00	**Ammessa**
11022	925nn0r0	8.344,06	3	M	2	2022-05-17 20:17:19	**Ammessa**
11023	aykbvg1i	8.671,88	3	M	2	2022-05-17 22:13:45	**Ammessa**
11024	to0mqvm9	8.709,02	3	M	2	2022-05-17 22:52:42	**Ammessa**
11025	n1c4wbmd	8.711,31	3	M	2	2022-05-18 09:52:44	**Ammessa**
11026	wq3vokxz	8.195,29	3	M	2	2022-05-18 10:35:24	**Ammessa**
11027	asbvuusj	8.087,97	3	M	2	2022-05-18 10:52:42	**Ammessa**
11028	1z6x5g3p	8.938,56	3	M	2	2022-05-18 10:58:17	**Ammessa**
11029	b42i3n94	8.761,22	3	M	2	2022-05-18 11:07:38	**Ammessa**
11030	h16h0uas	8.251,25	3	M	2	2022-05-18 11:29:03	**Ammessa**
11031	17owf0et	8.826,77	3	M	2	2022-05-18 12:10:40	**Ammessa**
11032	aksnx5s7	8.388,94	3	M	2	2022-05-18 12:26:25	**Ammessa**
11033	nl9deqga	8.457,24	3	M	2	2022-05-18 15:19:19	**Ammessa**
11034	i6vly53e	8.141,90	3	M	2	2022-05-18 15:30:31	**Ammessa**
11035	ai3b0vgz	8.964,15	3	M	2	2022-05-18 16:50:56	**Ammessa**
11036	v64kw9zj	8.680,65	3	M	2	2022-05-18 16:57:31	**Ammessa**
11037	03yep2gv	8.520,24	3	M	2	2022-05-18 17:14:35	**Ammessa**
11038	o8hsdmo8	8.749,16	3	M	2	2022-05-18 17:19:11	**Ammessa**
11039	iensb4dj	8.417,96	3	M	2	2022-05-18 17:26:43	**Ammessa**
11040	63rq48w8	8.181,38	3	M	2	2022-05-18 17:30:26	**Ammessa**
11041	k6bsn9h6	8.963,53	3	M	2	2022-05-18 17:45:21	**Ammessa**
11042	tl06yb2s	8.945,12	3	M	2	2022-05-18 18:01:22	**Ammessa**
11043	vthzfokc	8.659,84	3	M	2	2022-05-18 18:05:15	**Ammessa**
11044	3muwpnm2	8.877,97	3	M	2	2022-05-18 18:28:58	**Ammessa**
11045	7agnn3lj	8.403,71	3	M	2	2022-05-18 19:25:04	**Ammessa**
11046	wqrw0o57	8.167,67	3	M	2	2022-05-18 19:31:57	**Ammessa**
11047	mzxwrt98	8.224,08	3	M	2	2022-05-18 19:41:14	**Ammessa**
11048	eu9z05ry	8.962,06	3	M	2	2022-05-18 19:48:16	**Ammessa**
11049	40v9ca3e	8.862,57	3	M	2	2022-05-18 19:50:53	**Ammessa**
11050	ixgoz5pc	8.472,60	3	M	2	2022-05-18 20:06:22	**Ammessa**

POR PUGLIA FESR - FSE 2014-2020. Asse X - Azione 10.2 "Interventi per il rafforzamento delle competenze di base". Avviso pubblico "Borse di studio per studenti delle scuole secondarie di secondo grado a.s. 2021-2022". CUP B31I22000690009. Codice MIR A1002.890.

ALLEGATO A) DELL'ATTO DIRIGENZIALE CODICE CIFRA: 162/DIR/2022/000255 DEL 29/11/2022

GRADUATORIA DEGLI AMMESSI AL BENEFICIO

Num	Cod_Pratica	ISEE	Punti_ISEE	Genere come da CF	Punti genere	Data e ora di trasmissione pratica	ESITO
11051	us493w5q	8.759,87	3	M	2	2022-05-18 20:53:20	**Ammessa**
11052	1pqkdch4	8.447,95	3	M	2	2022-05-18 22:02:40	**Ammessa**
11053	lnhovxh1	8.729,92	3	M	2	2022-05-18 22:09:10	**Ammessa**
11054	i5x4em0q	8.380,49	3	M	2	2022-05-19 08:51:45	**Ammessa**
11055	3mtlec9z	8.371,72	3	M	2	2022-05-19 09:31:22	**Ammessa**
11056	14kpsq0m	8.952,75	3	M	2	2022-05-19 10:30:49	**Ammessa**
11057	wroc37li	8.174,51	3	M	2	2022-05-19 10:46:15	**Ammessa**
11058	ps32m6fv	8.415,39	3	M	2	2022-05-19 10:51:18	**Ammessa**
11059	xoqei54g	8.007,67	3	M	2	2022-05-19 11:55:08	**Ammessa**
11060	lrd3odnv	8.472,77	3	M	2	2022-05-19 11:56:16	**Ammessa**
11061	08ieotuz	8.349,46	3	M	2	2022-05-19 15:02:44	**Ammessa**
11062	lhc20kkk	8.516,39	3	M	2	2022-05-19 15:04:51	**Ammessa**
11063	bb7fvbae	8.543,75	3	M	2	2022-05-19 15:34:04	**Ammessa**
11064	e8ncr90c	8.548,07	3	M	2	2022-05-19 16:46:57	**Ammessa**
11065	cezatm0q	8.489,83	3	M	2	2022-05-19 16:55:39	**Ammessa**
11066	ngxhegd4	8.258,65	3	M	2	2022-05-19 17:13:32	**Ammessa**
11067	eutrjczd	8.050,41	3	M	2	2022-05-19 17:53:41	**Ammessa**
11068	vvq63uqx	8.329,31	3	M	2	2022-05-19 18:11:15	**Ammessa**
11069	evvwpc1z	8.931,51	3	M	2	2022-05-19 18:19:32	**Ammessa**
11070	pd925r3x	8.589,52	3	M	2	2022-05-19 18:28:10	**Ammessa**
11071	duzw3hul	8.042,59	3	M	2	2022-05-19 18:34:41	**Ammessa**
11072	eq6n1ta3	8.718,42	3	M	2	2022-05-19 18:51:48	**Ammessa**
11073	fk4qdxyk	8.963,10	3	M	2	2022-05-19 19:16:17	**Ammessa**
11074	sco6k9zv	8.465,35	3	M	2	2022-05-19 19:24:36	**Ammessa**
11075	37t4esqx	8.026,50	3	M	2	2022-05-19 19:30:15	**Ammessa**
11076	63wg92ns	8.693,18	3	M	2	2022-05-19 19:47:19	**Ammessa**
11077	uuxnp3vs	8.231,67	3	M	2	2022-05-19 19:58:33	**Ammessa**
11078	ehv62b62	8.860,46	3	M	2	2022-05-19 19:59:05	**Ammessa**
11079	tc3w3kif	8.470,10	3	M	2	2022-05-19 20:02:12	**Ammessa**
11080	ce442zax	8.235,77	3	M	2	2022-05-19 20:46:50	**Ammessa**
11081	uoa19l5c	8.709,02	3	M	2	2022-05-19 21:24:14	**Ammessa**
11082	s2551ft1	8.552,36	3	M	2	2022-05-20 10:50:24	**Ammessa**
11083	ul3wvfmz	8.166,15	3	M	2	2022-05-20 11:23:59	**Ammessa**
11084	qc9dv6st	8.810,56	3	M	2	2022-05-20 11:29:21	**Ammessa**
11085	eebgazb9	8.124,72	3	M	2	2022-05-20 11:41:58	**Ammessa**
11086	bohetnyb	8.124,72	3	M	2	2022-05-20 11:46:18	**Ammessa**
11087	li3kp1oe	8.411,71	3	M	2	2022-05-20 11:55:32	**Ammessa**
11088	36tc1gto	8.555,20	3	M	2	2022-05-20 14:06:54	**Ammessa**
11089	n7txpjtp	8.555,20	3	M	2	2022-05-20 14:10:57	**Ammessa**
11090	oyfa5f4h	8.877,81	3	M	2	2022-05-20 14:58:47	**Ammessa**
11091	1ris0s6n	8.574,80	3	M	2	2022-05-20 15:04:34	**Ammessa**
11092	0k23qvks	8.243,42	3	M	2	2022-05-20 17:42:02	**Ammessa**
11093	qkh5fbga	8.481,60	3	M	2	2022-05-20 17:57:30	**Ammessa**

POR PUGLIA FESR - FSE 2014-2020. Asse X - Azione 10.2 "Interventi per il rafforzamento delle competenze di base". Avviso pubblico "Borse di studio per studenti delle scuole secondarie di secondo grado a.s. 2021-2022". CUP B31I22000690009. Codice MIR A1002.890.

ALLEGATO A) DELL'ATTO DIRIGENZIALE CODICE CIFRA: 162/DIR/2022/000255 DEL 29/11/2022

GRADUATORIA DEGLI AMMESSI AL BENEFICIO

Num	Cod_Pratica	ISEE	Punti_ISEE	Genere come da CF	Punti genere	Data e ora di trasmissione pratica	ESITO
11094	byz7vwku	8.008,17	3	M	2	2022-05-20 18:16:33	**Ammessa**
11095	s1nzb29u	8.436,94	3	M	2	2022-05-20 18:21:58	**Ammessa**
11096	kwhsxko4	8.737,15	3	M	2	2022-05-20 18:38:36	**Ammessa**
11097	ws6xvb1a	8.795,25	3	M	2	2022-05-20 19:16:47	**Ammessa**
11098	v1rqgrfj	8.943,99	3	M	2	2022-05-20 19:23:12	**Ammessa**
11099	2xwx3x4f	8.334,62	3	M	2	2022-05-20 20:28:24	**Ammessa**
11100	626ypga4	8.293,73	3	M	2	2022-05-21 09:28:52	**Ammessa**
11101	mi1edfy4	8.265,14	3	M	2	2022-05-21 09:41:15	**Ammessa**
11102	0om8zypf	8.862,30	3	M	2	2022-05-21 15:43:25	**Ammessa**
11103	twqanu7x	8.464,88	3	M	2	2022-05-21 18:43:47	**Ammessa**
11104	g3ibfy5n	8.713,25	3	M	2	2022-05-21 19:28:29	**Ammessa**
11105	v1dq9odr	8.350,00	3	M	2	2022-05-21 23:03:43	**Ammessa**
11106	42979ihw	8.931,42	3	M	2	2022-05-22 10:41:13	**Ammessa**
11107	9ufof0fe	8.931,42	3	M	2	2022-05-22 10:45:41	**Ammessa**
11108	powesbw8	8.624,80	3	M	2	2022-05-22 15:34:14	**Ammessa**
11109	addrbebr	8.691,17	3	M	2	2022-05-22 16:09:17	**Ammessa**
11110	8yt2ytfp	8.877,72	3	M	2	2022-05-22 18:49:18	**Ammessa**
11111	ouu1iq41	8.730,18	3	M	2	2022-05-22 18:54:31	**Ammessa**
11112	xpsuy8zi	8.869,11	3	M	2	2022-05-22 21:56:01	**Ammessa**
11113	5gafn19j	8.567,39	3	M	2	2022-05-23 00:12:33	**Ammessa**
11114	ar9qhi58	8.190,87	3	M	2	2022-05-23 08:12:34	**Ammessa**
11115	yhzkr190	8.732,42	3	M	2	2022-05-23 10:21:38	**Ammessa**
11116	auhnbbn4	8.484,90	3	M	2	2022-05-23 11:04:37	**Ammessa**
11117	33tm2uw5	8.390,84	3	M	2	2022-05-23 11:39:15	**Ammessa**
11118	a8ftk09e	8.656,37	3	M	2	2022-05-23 11:51:05	**Ammessa**
11119	fj37pn7o	8.923,09	3	M	2	2022-05-23 14:02:15	**Ammessa**
11120	t0h8thvj	8.670,65	3	M	2	2022-05-23 16:15:21	**Ammessa**
11121	qhkrw27a	8.006,28	3	M	2	2022-05-23 16:26:31	**Ammessa**
11122	7z9go3ij	8.201,71	3	M	2	2022-05-23 16:29:04	**Ammessa**
11123	wmpfo4yz	8.525,94	3	M	2	2022-05-23 16:40:38	**Ammessa**
11124	los9k4tc	8.969,81	3	M	2	2022-05-23 17:34:20	**Ammessa**
11125	yz4y76y3	8.019,20	3	M	2	2022-05-23 18:02:02	**Ammessa**
11126	2z898fcc	8.019,20	3	M	2	2022-05-23 18:08:39	**Ammessa**
11127	9gb2amge	8.479,78	3	M	2	2022-05-23 18:08:51	**Ammessa**
11128	v15964c3	8.454,63	3	M	2	2022-05-23 18:10:14	**Ammessa**
11129	fgfo3zw9	8.741,71	3	M	2	2022-05-23 18:47:36	**Ammessa**
11130	xjkav8si	8.864,63	3	M	2	2022-05-23 18:52:21	**Ammessa**
11131	sl2wg7aa	8.845,25	3	M	2	2022-05-23 19:14:45	**Ammessa**
11132	x6nzqpf7	8.934,70	3	M	2	2022-05-23 19:59:20	**Ammessa**
11133	wzfjhcwz	8.485,49	3	M	2	2022-05-23 20:35:19	**Ammessa**
11134	7ttt271e	8.332,49	3	M	2	2022-05-23 21:59:10	**Ammessa**
11135	8glrb1ze	8.145,04	3	M	2	2022-05-24 09:26:10	**Ammessa**
11136	aon5qcov	8.794,96	3	M	2	2022-05-24 09:57:10	**Ammessa**

POR PUGLIA FESR - FSE 2014-2020. Asse X - Azione 10.2 "Interventi per il rafforzamento delle competenze di base". Avviso pubblico "Borse di studio per studenti delle scuole secondarie di secondo grado a.s. 2021-2022". CUP B31I22000690009. Codice MIR A1002.890.

ALLEGATO A) DELL'ATTO DIRIGENZIALE CODICE CIFRA: 162/DIR/2022/000255 DEL 29/11/2022

GRADUATORIA DEGLI AMMESSI AL BENEFICIO

Num	Cod_Pratica	ISEE	Punti_ISEE	Genere come da CF	Punti genere	Data e ora di trasmissione pratica	ESITO
11137	idlkqth2	8.648,99	3	M	2	2022-05-24 11:16:02	**Ammessa**
11138	qlmosq9a	8.802,59	3	M	2	2022-05-24 11:17:38	**Ammessa**
11139	hngw09pj	8.191,74	3	M	2	2022-05-24 12:14:07	**Ammessa**
11140	kye8vcty	8.807,64	3	M	2	2022-05-24 15:27:58	**Ammessa**
11141	sltaoite	8.959,68	3	M	2	2022-05-24 15:35:01	**Ammessa**
11142	ydaf6wwu	8.233,31	3	M	2	2022-05-24 16:18:03	**Ammessa**
11143	ldhver48	8.434,22	3	M	2	2022-05-24 17:57:16	**Ammessa**
11144	c76v5icu	8.975,85	3	M	2	2022-05-24 18:32:32	**Ammessa**
11145	ou3iif8x	8.457,81	3	M	2	2022-05-24 18:34:46	**Ammessa**
11146	wliehtn9	8.637,06	3	M	2	2022-05-24 19:10:01	**Ammessa**
11147	ywtq069q	8.846,02	3	M	2	2022-05-24 19:37:15	**Ammessa**
11148	f9nqausg	8.998,42	3	M	2	2022-05-24 19:38:20	**Ammessa**
11149	3c4rqfca	8.846,02	3	M	2	2022-05-24 19:47:55	**Ammessa**
11150	zkjnsi9w	8.647,24	3	M	2	2022-05-24 20:03:09	**Ammessa**
11151	pdwt7c86	8.959,37	3	M	2	2022-05-24 20:10:52	**Ammessa**
11152	t3crul0f	8.676,92	3	M	2	2022-05-24 20:26:10	**Ammessa**
11153	4dt3dzhs	8.648,14	3	M	2	2022-05-24 21:33:14	**Ammessa**
11154	8k74wxtk	8.239,68	3	M	2	2022-05-25 09:18:25	**Ammessa**
11155	7du3d6ks	8.740,78	3	M	2	2022-05-25 09:58:40	**Ammessa**
11156	w53cmzg5	8.483,74	3	M	2	2022-05-25 10:53:05	**Ammessa**
11157	dferyh0a	8.080,06	3	M	2	2022-05-25 11:14:30	**Ammessa**
11158	x950e2aw	8.501,81	3	M	2	2022-05-25 11:15:05	**Ammessa**
11159	irfdidmy	8.468,13	3	M	2	2022-05-25 11:52:33	**Ammessa**
11160	wfte156h	8.770,29	3	M	2	2022-05-25 13:31:12	**Ammessa**
11161	kkplzd1m	8.467,48	3	M	2	2022-05-25 17:18:33	**Ammessa**
11162	76j98sba	8.042,85	3	M	2	2022-05-25 17:46:43	**Ammessa**
11163	tpoyp0e6	8.711,02	3	M	2	2022-05-25 17:46:55	**Ammessa**
11164	p8c0m2zd	8.711,02	3	M	2	2022-05-25 17:52:17	**Ammessa**
11165	nyg36v6w	8.388,69	3	M	2	2022-05-25 18:02:43	**Ammessa**
11166	zikcjs40	8.892,61	3	M	2	2022-05-25 18:17:06	**Ammessa**
11167	fuxqxkth	8.960,08	3	M	2	2022-05-25 18:17:14	**Ammessa**
11168	qzempa43	8.512,09	3	M	2	2022-05-25 18:39:00	**Ammessa**
11169	pnljmvrf	8.522,03	3	M	2	2022-05-25 20:01:16	**Ammessa**
11170	n61fo4wm	8.458,60	3	M	2	2022-05-25 20:25:15	**Ammessa**
11171	p4l48y38	8.824,18	3	M	2	2022-05-25 20:35:41	**Ammessa**
11172	uvoef9dn	8.884,02	3	M	2	2022-05-25 21:37:14	**Ammessa**
11173	uy6cyti4	8.404,55	3	M	2	2022-05-25 22:09:21	**Ammessa**
11174	yci2eyt9	8.370,32	3	M	2	2022-05-26 09:30:27	**Ammessa**
11175	nx9tsie5	8.300,16	3	M	2	2022-05-26 10:06:35	**Ammessa**
11176	2y12doyt	8.766,65	3	M	2	2022-05-26 10:26:24	**Ammessa**
11177	raih20nz	8.537,48	3	M	2	2022-05-26 10:45:31	**Ammessa**
11178	qs23w16p	8.835,19	3	M	2	2022-05-26 10:57:53	**Ammessa**
11179	orbqn9vx	8.007,35	3	M	2	2022-05-26 11:16:42	**Ammessa**

POR PUGLIA FESR - FSE 2014-2020. Asse X - Azione 10.2 "Interventi per il rafforzamento delle competenze di base". Avviso pubblico "Borse di studio per studenti delle scuole secondarie di secondo grado a.s. 2021-2022". CUP B31I22000690009. Codice MIR A1002.890.

ALLEGATO A) DELL'ATTO DIRIGENZIALE CODICE CIFRA: 162/DIR/2022/000255 DEL 29/11/2022

GRADUATORIA DEGLI AMMESSI AL BENEFICIO

Num	Cod_Pratica	ISEE	Punti_ISEE	Genere come da CF	Punti genere	Data e ora di trasmissione pratica	ESITO
11180	mwwes2dm	8.665,59	3	M	2	2022-05-26 11:22:40	**Ammessa**
11181	v1o4gjnc	8.361,30	3	M	2	2022-05-26 11:34:08	**Ammessa**
11182	p91ohgph	8.207,25	3	M	2	2022-05-26 11:55:41	**Ammessa**
11183	d7ih1uji	8.267,07	3	M	2	2022-05-26 11:56:51	**Ammessa**
11184	k6tevmtu	8.438,30	3	M	2	2022-05-26 12:20:31	**Ammessa**
11185	cj9hnt3g	8.032,71	3	M	2	2022-05-26 17:19:36	**Ammessa**
11186	zk399ha5	8.549,59	3	M	2	2022-05-26 17:20:07	**Ammessa**
11187	11ppscnp	8.032,71	3	M	2	2022-05-26 17:30:21	**Ammessa**
11188	7fojzaky	8.466,04	3	M	2	2022-05-26 17:30:29	**Ammessa**
11189	d1zwwwp5	8.255,68	3	M	2	2022-05-26 17:35:28	**Ammessa**
11190	xaiinjjf	8.178,45	3	M	2	2022-05-26 17:44:28	**Ammessa**
11191	3t8rzivj	8.214,51	3	M	2	2022-05-26 18:02:31	**Ammessa**
11192	s6kmtbi4	8.732,72	3	M	2	2022-05-26 18:12:59	**Ammessa**
11193	oqvt9dxd	8.374,41	3	M	2	2022-05-26 18:24:30	**Ammessa**
11194	j5q0cw3q	8.297,97	3	M	2	2022-05-26 18:35:34	**Ammessa**
11195	wm55s0yt	8.930,58	3	M	2	2022-05-26 18:36:02	**Ammessa**
11196	u4c66gio	8.059,19	3	M	2	2022-05-26 18:58:27	**Ammessa**
11197	qznitycu	8.873,92	3	M	2	2022-05-26 19:05:15	**Ammessa**
11198	yxgygp73	8.873,92	3	M	2	2022-05-26 19:14:14	**Ammessa**
11199	1j3jjikg	8.137,71	3	M	2	2022-05-26 19:28:05	**Ammessa**
11200	78v0owtz	8.782,78	3	M	2	2022-05-26 19:32:20	**Ammessa**
11201	gezdc3vb	8.288,35	3	M	2	2022-05-26 20:38:45	**Ammessa**
11202	qzwcunsg	8.892,44	3	M	2	2022-05-27 10:35:33	**Ammessa**
11203	aavapxad	8.531,40	3	M	2	2022-05-27 11:30:37	**Ammessa**
11204	gwk8ui87	8.651,79	3	M	2	2022-05-27 14:14:02	**Ammessa**
11205	qidswp5s	8.904,80	3	M	2	2022-05-27 15:04:24	**Ammessa**
11206	xbk9pumg	8.966,24	3	M	2	2022-05-27 16:54:25	**Ammessa**
11207	crwsmy1f	8.721,30	3	M	2	2022-05-27 18:29:00	**Ammessa**
11208	bli5lq1j	8.779,43	3	M	2	2022-05-27 18:31:03	**Ammessa**
11209	kfq6ypzd	8.474,72	3	M	2	2022-05-27 18:40:57	**Ammessa**
11210	zi21kv90	8.525,00	3	M	2	2022-05-27 18:45:03	**Ammessa**
11211	vpnwifcd	8.902,81	3	M	2	2022-05-27 18:45:23	**Ammessa**
11212	cqfde1is	8.955,59	3	M	2	2022-05-27 19:00:29	**Ammessa**
11213	3ucjfkk9	8.107,93	3	M	2	2022-05-27 19:22:18	**Ammessa**
11214	7omhz4so	8.568,00	3	M	2	2022-05-27 20:01:01	**Ammessa**
11215	b4pcw7sz	8.953,15	3	M	2	2022-05-27 20:38:54	**Ammessa**
11216	rbj1sjek	8.719,04	3	M	2	2022-05-27 20:43:59	**Ammessa**
11217	uk1qe3m9	8.562,01	3	M	2	2022-05-27 22:05:00	**Ammessa**
11218	2vla2fgw	8.437,97	3	M	2	2022-05-28 08:21:39	**Ammessa**
11219	eu5b6c8c	8.698,36	3	M	2	2022-05-28 14:23:50	**Ammessa**
11220	drsnf7om	8.175,18	3	M	2	2022-05-28 14:39:52	**Ammessa**
11221	w9oc6cve	8.030,49	3	M	2	2022-05-28 15:53:36	**Ammessa**
11222	pupsw68s	8.964,46	3	M	2	2022-05-28 21:12:28	**Ammessa**

POR PUGLIA FESR - FSE 2014-2020. Asse X - Azione 10.2 "Interventi per il rafforzamento delle competenze di base". Avviso pubblico "Borse di studio per studenti delle scuole secondarie di secondo grado a.s. 2021-2022". CUP B31I22000690009. Codice MIR A1002.890.

ALLEGATO A) DELL'ATTO DIRIGENZIALE CODICE CIFRA: 162/DIR/2022/000255 DEL 29/11/2022

GRADUATORIA DEGLI AMMESSI AL BENEFICIO

Num	Cod_Pratica	ISEE	Punti_ISEE	Genere come da CF	Punti genere	Data e ora di trasmissione pratica	ESITO
11223	vp78zrj8	8.055,59	3	M	2	2022-05-29 08:39:23	**Ammessa**
11224	oyoi5295	8.681,60	3	M	2	2022-05-29 10:23:53	**Ammessa**
11225	dm22cpss	8.177,78	3	M	2	2022-05-29 14:01:42	**Ammessa**
11226	ijaayr9n	8.184,88	3	M	2	2022-05-29 15:31:20	**Ammessa**
11227	8d1h7ldi	8.668,53	3	M	2	2022-05-29 19:15:43	**Ammessa**
11228	ykp0zhsh	8.828,08	3	M	2	2022-05-29 20:24:22	**Ammessa**
11229	m2xk6saa	8.248,89	3	M	2	2022-05-29 21:17:40	**Ammessa**
11230	8ohaif8b	8.377,34	3	M	2	2022-05-29 22:24:20	**Ammessa**
11231	hl0vf9y4	8.752,72	3	M	2	2022-05-30 10:40:37	**Ammessa**
11232	fqyet59i	8.495,94	3	M	2	2022-05-30 12:40:20	**Ammessa**
11233	xwhzytvu	8.194,31	3	M	2	2022-05-30 12:47:21	**Ammessa**
11234	rf4zu7ro	8.536,89	3	M	2	2022-05-30 13:30:13	**Ammessa**
11235	7v0acfe0	8.591,00	3	M	2	2022-05-30 15:42:54	**Ammessa**
11236	ljzji0yx	8.419,54	3	M	2	2022-05-30 17:01:09	**Ammessa**
11237	632y0lcy	8.732,54	3	M	2	2022-05-30 17:29:36	**Ammessa**
11238	uqn1u2qx	8.380,08	3	M	2	2022-05-30 17:48:33	**Ammessa**
11239	hev4wnfv	8.770,89	3	M	2	2022-05-30 18:04:26	**Ammessa**
11240	o8w0w6ty	8.339,76	3	M	2	2022-05-30 18:39:07	**Ammessa**
11241	9h4e16ep	8.005,45	3	M	2	2022-05-30 18:42:59	**Ammessa**
11242	kxe9tog5	8.003,57	3	M	2	2022-05-30 18:52:21	**Ammessa**
11243	dmendsb1	8.562,47	3	M	2	2022-05-30 18:54:40	**Ammessa**
11244	1vge9md6	8.467,07	3	M	2	2022-05-30 19:04:44	**Ammessa**
11245	5b8cru8x	8.965,56	3	M	2	2022-05-30 19:12:06	**Ammessa**
11246	mfauic4o	8.725,40	3	M	2	2022-05-30 19:15:59	**Ammessa**
11247	2zyej0zh	8.725,40	3	M	2	2022-05-30 19:20:08	**Ammessa**
11248	0u7sl0u1	8.732,48	3	M	2	2022-05-30 19:36:48	**Ammessa**
11249	6x439tfq	8.086,39	3	M	2	2022-05-30 19:37:23	**Ammessa**
11250	5urgjeoh	8.321,35	3	M	2	2022-05-30 20:12:22	**Ammessa**
11251	w1co0lmh	8.488,66	3	M	2	2022-05-31 00:04:50	**Ammessa**
11252	64jygppw	8.896,61	3	M	2	2022-05-31 10:47:21	**Ammessa**
11253	fe7inetz	8.596,77	3	M	2	2022-05-31 11:20:27	**Ammessa**
11254	gvssr485	8.450,49	3	M	2	2022-05-31 11:50:09	**Ammessa**
11255	hldtz8dh	8.100,33	3	M	2	2022-05-31 12:18:55	**Ammessa**
11256	uu54hzru	8.868,42	3	M	2	2022-05-31 12:40:37	**Ammessa**
11257	0x8r4ymf	8.018,01	3	M	2	2022-05-31 13:32:08	**Ammessa**
11258	ka1i0kde	8.549,36	3	M	2	2022-05-31 14:31:55	**Ammessa**
11259	ss1gjmz4	8.364,96	3	M	2	2022-05-31 15:30:50	**Ammessa**
11260	ouaoba9b	8.628,33	3	M	2	2022-05-31 15:55:45	**Ammessa**
11261	s0g2kaa0	8.254,41	3	M	2	2022-05-31 16:39:50	**Ammessa**
11262	yxn03vpi	8.039,40	3	M	2	2022-05-31 17:30:06	**Ammessa**
11263	w9y8ghqg	8.083,50	3	M	2	2022-05-31 17:30:46	**Ammessa**
11264	8ai29xcc	8.302,89	3	M	2	2022-05-31 17:59:42	**Ammessa**
11265	lofy4jpl	8.603,36	3	M	2	2022-05-31 18:07:34	**Ammessa**

POR PUGLIA FESR - FSE 2014-2020. Asse X - Azione 10.2 "Interventi per il rafforzamento delle competenze di base". Avviso pubblico "Borse di studio per studenti delle scuole secondarie di secondo grado a.s. 2021-2022". CUP B31I22000690009. Codice MIR A1002.890.

ALLEGATO A) DELL'ATTO DIRIGENZIALE CODICE CIFRA: 162/DIR/2022/000255 DEL 29/11/2022

GRADUATORIA DEGLI AMMESSI AL BENEFICIO

Num	Cod_Pratica	ISEE	Punti_ISEE	Genere come da CF	Punti genere	Data e ora di trasmissione pratica	ESITO
11266	4bgfsa2m	8.415,51	3	M	2	2022-05-31 19:02:13	**Ammessa**
11267	nv2cgk83	8.159,38	3	M	2	2022-05-31 19:12:11	**Ammessa**
11268	k80sa9i9	8.415,51	3	M	2	2022-05-31 19:12:13	**Ammessa**
11269	r1twofrb	8.560,14	3	M	2	2022-05-31 19:13:39	**Ammessa**
11270	4fnthx4m	8.415,51	3	M	2	2022-05-31 19:20:59	**Ammessa**
11271	lun30ivd	8.873,92	3	M	2	2022-05-31 19:25:32	**Ammessa**
11272	1ucnkzyu	8.057,89	3	M	2	2022-05-31 19:51:31	**Ammessa**
11273	zht1onbt	8.362,75	3	M	2	2022-05-31 19:53:15	**Ammessa**
11274	47ccvb9j	8.690,43	3	M	2	2022-05-31 20:08:39	**Ammessa**
11275	et6yoh6m	8.002,18	3	M	2	2022-05-31 20:38:27	**Ammessa**
11276	kmo7u0al	8.032,34	3	M	2	2022-05-31 20:38:54	**Ammessa**
11277	39ywan1p	8.788,84	3	M	2	2022-05-31 21:43:37	**Ammessa**
11278	k15i2e0r	8.955,29	3	M	2	2022-05-31 21:56:52	**Ammessa**
11279	em8yyash	8.183,74	3	M	2	2022-06-01 09:33:52	**Ammessa**
11280	7julmn8c	8.185,83	3	M	2	2022-06-01 09:36:47	**Ammessa**
11281	e3ubpff6	8.421,14	3	M	2	2022-06-01 09:50:42	**Ammessa**
11282	yic9cm0x	8.995,04	3	M	2	2022-06-01 10:29:53	**Ammessa**
11283	stj9zzb5	8.280,35	3	M	2	2022-06-01 10:32:05	**Ammessa**
11284	0cqgno0r	8.995,04	3	M	2	2022-06-01 10:33:53	**Ammessa**
11285	dsfclc52	8.004,35	3	M	2	2022-06-01 11:19:59	**Ammessa**
11286	97y2ho45	8.868,42	3	M	2	2022-06-01 11:24:43	**Ammessa**
11287	ztpyakf8	8.192,36	3	M	2	2022-06-01 11:33:27	**Ammessa**
11288	brbnzn1p	8.302,71	3	M	2	2022-06-01 17:02:49	**Ammessa**
11289	o66ichym	8.494,10	3	M	2	2022-06-01 17:27:20	**Ammessa**
11290	rd821k3q	8.940,44	3	M	2	2022-06-01 17:55:22	**Ammessa**
11291	11wbconx	8.223,83	3	M	2	2022-06-01 18:02:00	**Ammessa**
11292	2cexhmyy	8.332,28	3	M	2	2022-06-01 18:15:58	**Ammessa**
11293	bl2vqwiz	8.539,31	3	M	2	2022-06-01 18:58:53	**Ammessa**
11294	yk1k12n6	8.503,88	3	M	2	2022-06-01 19:05:55	**Ammessa**
11295	gfzk99m3	8.683,82	3	M	2	2022-06-01 19:35:19	**Ammessa**
11296	ko2j965h	8.511,18	3	M	2	2022-06-01 19:58:37	**Ammessa**
11297	8gjsvbaq	8.627,55	3	M	2	2022-06-01 20:36:32	**Ammessa**
11298	wgeqmufz	8.154,67	3	M	2	2022-06-02 10:00:26	**Ammessa**
11299	oha9iz5e	8.918,37	3	M	2	2022-06-02 10:29:42	**Ammessa**
11300	6uom75zq	8.107,59	3	M	2	2022-06-02 12:18:42	**Ammessa**
11301	kwi1kfai	8.577,72	3	M	2	2022-06-02 18:38:06	**Ammessa**
11302	3jf90rpw	8.447,42	3	M	2	2022-06-02 19:53:51	**Ammessa**
11303	awuomye6	8.299,15	3	M	2	2022-06-02 20:39:33	**Ammessa**
11304	382rt0lf	8.387,56	3	M	2	2022-06-03 09:19:43	**Ammessa**
11305	b6eioczn	8.532,00	3	M	2	2022-06-03 09:35:34	**Ammessa**
11306	qlbgrcc6	8.040,20	3	M	2	2022-06-03 10:40:36	**Ammessa**
11307	670c99wy	8.761,65	3	M	2	2022-06-03 10:41:07	**Ammessa**
11308	awsdsd6u	8.088,83	3	M	2	2022-06-03 10:41:56	**Ammessa**

POR PUGLIA FESR - FSE 2014-2020. Asse X - Azione 10.2 "Interventi per il rafforzamento delle competenze di base". Avviso pubblico "Borse di studio per studenti delle scuole secondarie di secondo grado a.s. 2021-2022". CUP B31I22000690009. Codice MIR A1002.890.

ALLEGATO A) DELL'ATTO DIRIGENZIALE CODICE CIFRA: 162/DIR/2022/000255 DEL 29/11/2022

GRADUATORIA DEGLI AMMESSI AL BENEFICIO

Num	Cod_Pratica	ISEE	Punti_ISEE	Genere come da CF	Punti genere	Data e ora di trasmissione pratica	ESITO
11309	4naskbb8	8.524,46	3	M	2	2022-06-03 11:07:45	**Ammessa**
11310	udcmf6z3	8.925,13	3	M	2	2022-06-03 11:53:34	**Ammessa**
11311	v5p3xsl9	8.244,90	3	M	2	2022-06-03 12:16:14	**Ammessa**
11312	5g9czr4g	8.633,33	3	M	2	2022-06-03 12:20:29	**Ammessa**
11313	m2jb4chs	8.556,54	3	M	2	2022-06-03 15:36:30	**Ammessa**
11314	styq7dky	8.252,85	3	M	2	2022-06-03 15:49:01	**Ammessa**
11315	md4xmqqd	8.143,09	3	M	2	2022-06-03 16:24:55	**Ammessa**
11316	gm0gp1je	8.428,18	3	M	2	2022-06-03 16:43:44	**Ammessa**
11317	yrf9ay9i	8.189,29	3	M	2	2022-06-03 17:34:38	**Ammessa**
11318	vrttaj1r	8.971,57	3	M	2	2022-06-03 18:37:04	**Ammessa**
11319	7j24nhva	8.139,21	3	M	2	2022-06-03 18:38:59	**Ammessa**
11320	9kk4ndbt	8.338,73	3	M	2	2022-06-03 18:55:08	**Ammessa**
11321	3dw4lk0u	8.117,48	3	M	2	2022-06-03 19:37:05	**Ammessa**
11322	irreisyi	8.388,78	3	M	2	2022-06-03 20:15:05	**Ammessa**
11323	d7p8w82q	8.345,06	3	M	2	2022-06-04 05:58:23	**Ammessa**
11324	pxp54ywe	8.866,78	3	M	2	2022-06-04 11:22:59	**Ammessa**
11325	uiore4ey	8.366,62	3	M	2	2022-06-04 11:55:29	**Ammessa**
11326	t5rjencv	8.149,91	3	M	2	2022-06-04 14:13:44	**Ammessa**
11327	6yckvb6s	8.846,42	3	M	2	2022-06-04 15:00:40	**Ammessa**
11328	o3hcqir1	8.059,92	3	M	2	2022-06-04 17:14:02	**Ammessa**
11329	5byvpy1p	8.763,90	3	M	2	2022-06-05 16:50:35	**Ammessa**
11330	88lwoppi	8.846,63	3	M	2	2022-06-05 17:02:13	**Ammessa**
11331	0mpnth3v	8.749,92	3	M	2	2022-06-05 20:04:59	**Ammessa**
11332	r1sj4vjf	8.423,77	3	M	2	2022-06-06 07:51:54	**Ammessa**
11333	0x5qxxam	8.385,13	3	M	2	2022-06-06 09:54:12	**Ammessa**
11334	z73sf28i	8.627,98	3	M	2	2022-06-06 11:48:37	**Ammessa**
11335	o01uqo7g	8.712,41	3	M	2	2022-06-06 12:01:35	**Ammessa**
11336	gbkxn3fq	8.628,44	3	M	2	2022-06-06 12:16:59	**Ammessa**
11337	f6v0gamo	8.339,35	3	M	2	2022-06-06 13:52:10	**Ammessa**
11338	d82raglr	8.414,15	3	M	2	2022-06-06 14:44:51	**Ammessa**
11339	zv5ce0ww	8.267,15	3	M	2	2022-06-06 15:04:09	**Ammessa**
11340	istgkts9	8.442,95	3	M	2	2022-06-06 17:02:10	**Ammessa**
11341	1twvkdnl	8.897,47	3	M	2	2022-06-06 17:12:33	**Ammessa**
11342	wyt0uyoi	8.867,16	3	M	2	2022-06-06 17:16:12	**Ammessa**
11343	yeeudgn7	8.207,28	3	M	2	2022-06-06 17:18:53	**Ammessa**
11344	6nbh5pbo	8.509,18	3	M	2	2022-06-06 17:53:48	**Ammessa**
11345	w8n9pesb	8.416,94	3	M	2	2022-06-06 18:04:18	**Ammessa**
11346	jl4b9zee	8.365,29	3	M	2	2022-06-06 18:09:58	**Ammessa**
11347	iundps1n	8.544,56	3	M	2	2022-06-06 18:28:33	**Ammessa**
11348	wrnr7fbl	8.939,28	3	M	2	2022-06-06 18:29:35	**Ammessa**
11349	1gpo2nz7	8.342,62	3	M	2	2022-06-06 18:29:41	**Ammessa**
11350	6m5w87ca	8.592,05	3	M	2	2022-06-06 18:34:36	**Ammessa**
11351	pt7dv7lo	8.672,22	3	M	2	2022-06-06 18:41:23	**Ammessa**

POR PUGLIA FESR - FSE 2014-2020. Asse X - Azione 10.2 "Interventi per il rafforzamento delle competenze di base". Avviso pubblico "Borse di studio per studenti delle scuole secondarie di secondo grado a.s. 2021-2022". CUP B31I22000690009. Codice MIR A1002.890.

ALLEGATO A) DELL'ATTO DIRIGENZIALE CODICE CIFRA: 162/DIR/2022/000255 DEL 29/11/2022

GRADUATORIA DEGLI AMMESSI AL BENEFICIO

Num	Cod_Pratica	ISEE	Punti_ISEE	Genere come da CF	Punti genere	Data e ora di trasmissione pratica	ESITO
11352	w37awezs	8.365,88	3	M	2	2022-06-06 18:47:03	**Ammessa**
11353	o70tmny2	8.605,04	3	M	2	2022-06-06 18:59:08	**Ammessa**
11354	cgqz252q	8.797,16	3	M	2	2022-06-06 19:01:56	**Ammessa**
11355	r4ue9jki	8.188,83	3	M	2	2022-06-06 19:19:30	**Ammessa**
11356	7hl0r5bc	8.454,27	3	M	2	2022-06-06 19:26:03	**Ammessa**
11357	cdrycrpp	8.212,98	3	M	2	2022-06-06 20:03:32	**Ammessa**
11358	6k77o6ww	8.618,89	3	M	2	2022-06-06 20:09:51	**Ammessa**
11359	3cmjl6rd	8.435,94	3	M	2	2022-06-06 20:18:00	**Ammessa**
11360	hnrpsl0s	8.244,19	3	M	2	2022-06-06 20:28:08	**Ammessa**
11361	rto23z23	8.904,53	3	M	2	2022-06-06 22:06:04	**Ammessa**
11362	qu96usr7	8.407,42	3	M	2	2022-06-06 22:10:22	**Ammessa**
11363	8tttx8kw	8.429,11	3	M	2	2022-06-06 23:22:22	**Ammessa**
11364	tc3vn0hm	8.322,56	3	M	2	2022-06-07 09:57:36	**Ammessa**
11365	4mkq22ak	8.131,87	3	M	2	2022-06-07 10:01:50	**Ammessa**
11366	6pkdvw0o	8.512,20	3	M	2	2022-06-07 10:23:25	**Ammessa**
11367	el3ehv2r	8.703,02	3	M	2	2022-06-07 10:29:58	**Ammessa**
11368	0xugzz61	8.572,95	3	M	2	2022-06-07 10:41:17	**Ammessa**
11369	ij24hacz	8.299,35	3	M	2	2022-06-07 11:06:36	**Ammessa**
11370	xl5aiv8e	8.309,05	3	M	2	2022-06-07 11:11:12	**Ammessa**
11371	zix1f7ns	8.598,27	3	M	2	2022-06-07 11:12:30	**Ammessa**
11372	iwei9bka	8.101,18	3	M	2	2022-06-07 11:14:13	**Ammessa**
11373	quwfel9j	8.415,88	3	M	2	2022-06-07 11:53:35	**Ammessa**
11374	ifahc8ek	8.258,96	3	M	2	2022-06-07 12:42:04	**Ammessa**
11375	fdob8y8o	8.655,30	3	M	2	2022-06-07 13:08:22	**Ammessa**
11376	1ez6hx2w	8.824,18	3	M	2	2022-06-07 13:41:32	**Ammessa**
11377	sa179gsy	8.312,65	3	M	2	2022-06-07 14:35:36	**Ammessa**
11378	pijx5ehl	8.075,61	3	M	2	2022-06-07 14:43:03	**Ammessa**
11379	o1ck1wha	8.941,88	3	M	2	2022-06-07 17:29:08	**Ammessa**
11380	bqt0tfbp	8.335,34	3	M	2	2022-06-07 18:14:35	**Ammessa**
11381	mzbowws2	8.900,42	3	M	2	2022-06-07 18:33:11	**Ammessa**
11382	mcszr00e	8.506,77	3	M	2	2022-06-07 18:41:39	**Ammessa**
11383	58a3pt6a	8.804,44	3	M	2	2022-06-07 19:41:17	**Ammessa**
11384	h5dmsuyi	8.448,80	3	M	2	2022-06-07 19:47:24	**Ammessa**
11385	88lgjs7y	8.981,23	3	M	2	2022-06-07 20:17:20	**Ammessa**
11386	90iighzk	8.146,59	3	M	2	2022-06-07 20:19:51	**Ammessa**
11387	55jkumrk	8.573,70	3	M	2	2022-06-07 20:47:56	**Ammessa**
11388	yoonyoor	8.044,48	3	M	2	2022-06-07 22:10:11	**Ammessa**
11389	4xnp95cp	8.940,93	3	M	2	2022-06-07 22:55:11	**Ammessa**
11390	5d4ocqe0	8.433,33	3	M	2	2022-06-08 09:17:30	**Ammessa**
11391	czauo05j	8.729,43	3	M	2	2022-06-08 09:55:23	**Ammessa**
11392	r5osjhs4	8.229,50	3	M	2	2022-06-08 10:01:19	**Ammessa**
11393	zdj9wkxv	8.229,50	3	M	2	2022-06-08 10:11:53	**Ammessa**
11394	wka75sx6	8.356,10	3	M	2	2022-06-08 10:22:30	**Ammessa**

POR PUGLIA FESR - FSE 2014-2020. Asse X - Azione 10.2 "Interventi per il rafforzamento delle competenze di base". Avviso pubblico "Borse di studio per studenti delle scuole secondarie di secondo grado a.s. 2021-2022". CUP B31I22000690009. Codice MIR A1002.890.

ALLEGATO A) DELL'ATTO DIRIGENZIALE CODICE CIFRA: 162/DIR/2022/000255 DEL 29/11/2022

GRADUATORIA DEGLI AMMESSI AL BENEFICIO

Num	Cod_Pratica	ISEE	Punti_ISEE	Genere come da CF	Punti genere	Data e ora di trasmissione pratica	ESITO
11395	s6uviexs	8.193,61	3	M	2	2022-06-08 10:45:53	**Ammessa**
11396	3s2zt4h3	8.193,61	3	M	2	2022-06-08 10:51:21	**Ammessa**
11397	0pfh1oag	8.182,89	3	M	2	2022-06-08 11:00:49	**Ammessa**
11398	7u67iiu0	8.118,33	3	M	2	2022-06-08 11:34:05	**Ammessa**
11399	8veuvjn5	8.131,30	3	M	2	2022-06-08 11:53:51	**Ammessa**
11400	sj4hfxex	8.114,51	3	M	2	2022-06-08 12:53:59	**Ammessa**
11401	isp89v15	8.133,62	3	M	2	2022-06-08 16:16:47	**Ammessa**
11402	yqxh1pty	8.242,57	3	M	2	2022-06-08 17:53:39	**Ammessa**
11403	bswlc78p	8.236,95	3	M	2	2022-06-08 17:56:57	**Ammessa**
11404	m8q0sg6m	8.943,33	3	M	2	2022-06-08 18:09:39	**Ammessa**
11405	uipwehsa	8.253,33	3	M	2	2022-06-08 18:36:52	**Ammessa**
11406	wq340e8u	8.260,89	3	M	2	2022-06-08 18:37:52	**Ammessa**
11407	wb0fve0m	8.659,76	3	M	2	2022-06-08 18:57:15	**Ammessa**
11408	vskkij70	8.506,89	3	M	2	2022-06-08 18:58:16	**Ammessa**
11409	zhrnsgzw	8.639,54	3	M	2	2022-06-08 19:06:11	**Ammessa**
11410	u1mv7dqp	8.021,71	3	M	2	2022-06-08 19:13:07	**Ammessa**
11411	eaedplxk	8.512,50	3	M	2	2022-06-08 19:16:31	**Ammessa**
11412	wktphw8v	8.293,88	3	M	2	2022-06-08 19:36:19	**Ammessa**
11413	86pfu3n0	8.756,99	3	M	2	2022-06-08 21:14:41	**Ammessa**
11414	8bf5xo9z	8.645,91	3	M	2	2022-06-08 22:14:31	**Ammessa**
11415	1yop2hm2	8.767,63	3	M	2	2022-06-08 22:42:30	**Ammessa**
11416	bhm1i2bw	8.424,16	3	M	2	2022-06-09 09:45:18	**Ammessa**
11417	97kz6cnm	8.997,38	3	M	2	2022-06-09 10:09:03	**Ammessa**
11418	gsw0vwz6	8.676,22	3	M	2	2022-06-09 10:57:24	**Ammessa**
11419	ya2pdzyj	8.517,01	3	M	2	2022-06-09 11:49:22	**Ammessa**
11420	v2gxn3xf	8.219,82	3	M	2	2022-06-09 11:53:55	**Ammessa**
11421	jraqhgli	8.754,56	3	M	2	2022-06-09 12:20:03	**Ammessa**
11422	8qi6owlj	8.109,64	3	M	2	2022-06-09 12:55:43	**Ammessa**
11423	v8yweu2d	8.021,90	3	M	2	2022-06-09 13:41:20	**Ammessa**
11424	y7lk2rqk	8.527,91	3	M	2	2022-06-09 14:58:45	**Ammessa**
11425	wwn7dyop	8.815,61	3	M	2	2022-06-09 15:51:57	**Ammessa**
11426	kj5nsm74	8.698,15	3	M	2	2022-06-09 16:33:31	**Ammessa**
11427	4cs85lnv	8.869,98	3	M	2	2022-06-09 16:42:57	**Ammessa**
11428	9xfq5hqt	8.066,18	3	M	2	2022-06-09 17:53:17	**Ammessa**
11429	tjlslg03	8.558,86	3	M	2	2022-06-09 19:03:40	**Ammessa**
11430	de94f9mb	8.095,74	3	M	2	2022-06-09 20:00:33	**Ammessa**
11431	51txztpx	8.723,13	3	M	2	2022-06-10 08:03:52	**Ammessa**
11432	2b7qzcmj	8.256,17	3	M	2	2022-06-10 13:07:37	**Ammessa**
11433	lphiaumi	8.605,41	3	M	2	2022-06-10 14:40:28	**Ammessa**
11434	wgbghfgr	8.145,84	3	M	2	2022-06-10 16:35:05	**Ammessa**
11435	0sj997bk	8.718,29	3	M	2	2022-06-10 17:43:22	**Ammessa**
11436	nfzqpflx	8.665,88	3	M	2	2022-06-10 18:00:54	**Ammessa**
11437	maz4jtk4	8.139,47	3	M	2	2022-06-10 19:34:23	**Ammessa**

POR PUGLIA FESR - FSE 2014-2020. Asse X - Azione 10.2 "Interventi per il rafforzamento delle competenze di base". Avviso pubblico "Borse di studio per studenti delle scuole secondarie di secondo grado a.s. 2021-2022". CUP B31I22000690009. Codice MIR A1002.890.

ALLEGATO A) DELL'ATTO DIRIGENZIALE CODICE CIFRA: 162/DIR/2022/000255 DEL 29/11/2022

GRADUATORIA DEGLI AMMESSI AL BENEFICIO

Num	Cod_Pratica	ISEE	Punti_ISEE	Genere come da CF	Punti genere	Data e ora di trasmissione pratica	ESITO
11438	exi29jh4	8.082,95	3	M	2	2022-06-11 15:59:38	**Ammessa**
11439	xeu38c8t	8.271,60	3	M	2	2022-06-11 18:01:25	**Ammessa**
11440	h615dyjd	8.485,80	3	M	2	2022-06-11 18:37:33	**Ammessa**
11441	iocbp31f	8.062,93	3	M	2	2022-06-11 19:42:46	**Ammessa**
11442	3hvleh7w	8.183,06	3	M	2	2022-06-12 14:27:22	**Ammessa**
11443	mn9p98n4	8.964,74	3	M	2	2022-06-12 18:56:02	**Ammessa**
11444	t83edjar	8.185,85	3	M	2	2022-06-12 21:12:27	**Ammessa**
11445	7c9lb75w	8.084,91	3	M	2	2022-06-13 10:27:51	**Ammessa**
11446	c6xfo8ku	8.665,91	3	M	2	2022-06-13 11:18:10	**Ammessa**
11447	zwx6amus	8.215,69	3	M	2	2022-06-13 11:27:26	**Ammessa**
11448	vtclscmm	8.675,87	3	M	2	2022-06-13 11:41:14	**Ammessa**
11449	0h6zr0ox	8.067,89	3	M	2	2022-06-13 11:46:55	**Ammessa**
11450	038j4edu	8.672,19	3	M	2	2022-06-13 12:07:48	**Ammessa**
11451	rg3j243e	8.018,08	3	M	2	2022-06-13 13:34:01	**Ammessa**
11452	wf6i95gq	8.073,21	3	M	2	2022-06-13 13:54:08	**Ammessa**
11453	fmu596nh	8.199,46	3	M	2	2022-06-13 15:46:01	**Ammessa**
11454	72m48itv	8.479,39	3	M	2	2022-06-13 16:13:53	**Ammessa**
11455	h8v0yqle	8.286,99	3	M	2	2022-06-13 16:15:53	**Ammessa**
11456	9jqlc386	8.816,27	3	M	2	2022-06-13 16:19:42	**Ammessa**
11457	9xsyh4kp	8.598,99	3	M	2	2022-06-13 16:47:07	**Ammessa**
11458	5khj6x3e	8.938,92	3	M	2	2022-06-13 17:22:28	**Ammessa**
11459	7xvgkzdi	8.390,73	3	M	2	2022-06-13 17:44:05	**Ammessa**
11460	qfwdblpz	8.166,88	3	M	2	2022-06-13 18:16:09	**Ammessa**
11461	sljlrkg2	8.756,50	3	M	2	2022-06-13 18:17:18	**Ammessa**
11462	gy8vm9sr	8.620,59	3	M	2	2022-06-13 18:19:58	**Ammessa**
11463	uo6re2yz	8.166,88	3	M	2	2022-06-13 18:27:24	**Ammessa**
11464	9g9zo6q2	8.619,60	3	M	2	2022-06-13 19:37:47	**Ammessa**
11465	zihvvtge	8.697,49	3	M	2	2022-06-13 19:38:37	**Ammessa**
11466	0fvgsxh4	8.619,60	3	M	2	2022-06-13 19:44:24	**Ammessa**
11467	xw7fwc2q	8.703,65	3	M	2	2022-06-13 20:12:59	**Ammessa**
11468	udr0hfw4	8.747,22	3	M	2	2022-06-13 20:20:02	**Ammessa**
11469	1rqscxut	8.278,46	3	M	2	2022-06-13 21:40:02	**Ammessa**
11470	h63zwisd	8.187,66	3	M	2	2022-06-13 21:47:34	**Ammessa**
11471	sgkh16sj	8.205,75	3	M	2	2022-06-13 22:21:01	**Ammessa**
11472	hbw5l8a4	8.503,67	3	M	2	2022-06-13 23:05:30	**Ammessa**
11473	6egm8el8	8.875,25	3	M	2	2022-06-13 23:20:11	**Ammessa**
11474	ifdapgmj	8.851,58	3	M	2	2022-06-13 23:28:23	**Ammessa**
11475	gtcwlnrm	8.875,25	3	M	2	2022-06-13 23:44:37	**Ammessa**
11476	c8ibovjv	8.460,00	3	M	2	2022-06-14 10:00:36	**Ammessa**
11477	h1m9umqw	8.406,49	3	M	2	2022-06-14 10:30:08	**Ammessa**
11478	1bnkti6y	8.418,88	3	M	2	2022-06-14 10:51:11	**Ammessa**
11479	rh1iz9sa	8.776,02	3	M	2	2022-06-14 11:25:17	**Ammessa**
11480	fcm7qbxf	8.698,42	3	M	2	2022-06-14 11:28:24	**Ammessa**

POR PUGLIA FESR - FSE 2014-2020. Asse X - Azione 10.2 "Interventi per il rafforzamento delle competenze di base". Avviso pubblico "Borse di studio per studenti delle scuole secondarie di secondo grado a.s. 2021-2022". CUP B31I22000690009. Codice MIR A1002.890.

ALLEGATO A) DELL'ATTO DIRIGENZIALE CODICE CIFRA: 162/DIR/2022/000255 DEL 29/11/2022

GRADUATORIA DEGLI AMMESSI AL BENEFICIO

Num	Cod_Pratica	ISEE	Punti_ISEE	Genere come da CF	Punti genere	Data e ora di trasmissione pratica	ESITO
11481	rxblcz9h	8.241,51	3	M	2	2022-06-14 11:35:22	**Ammessa**
11482	auzp2fqb	8.851,12	3	M	2	2022-06-14 11:35:51	**Ammessa**
11483	o4xp4174	8.851,12	3	M	2	2022-06-14 11:54:23	**Ammessa**
11484	em9jckkw	8.015,58	3	M	2	2022-06-14 11:59:11	**Ammessa**
11485	tw6t42mc	8.525,36	3	M	2	2022-07-29 19:42:19	**Ammessa**
11486	hz4oundj	8.780,37	3	F	1	2022-05-09 12:52:36	**Ammessa**
11487	i4pchc3f	8.030,75	3	F	1	2022-05-09 12:54:43	**Ammessa**
11488	rzcqzvks	8.257,66	3	F	1	2022-05-09 13:04:39	**Ammessa**
11489	6jgd3qeh	8.945,49	3	F	1	2022-05-09 13:15:18	**Ammessa**
11490	zxtlitln	8.310,60	3	F	1	2022-05-09 13:15:50	**Ammessa**
11491	10ahzw5s	8.057,90	3	F	1	2022-05-09 13:28:52	**Ammessa**
11492	fspkef2b	8.494,91	3	F	1	2022-05-09 15:47:25	**Ammessa**
11493	dusbeayl	8.504,36	3	F	1	2022-05-09 15:57:03	**Ammessa**
11494	ozm0x0vv	8.361,46	3	F	1	2022-05-09 15:58:46	**Ammessa**
11495	ymgyv72g	8.394,07	3	F	1	2022-05-09 17:03:24	**Ammessa**
11496	iegzv8f3	8.309,17	3	F	1	2022-05-09 17:05:12	**Ammessa**
11497	lzc364yn	8.204,19	3	F	1	2022-05-09 17:33:35	**Ammessa**
11498	kbjz7sxx	8.257,86	3	F	1	2022-05-09 17:42:39	**Ammessa**
11499	wb8i7gj8	8.155,57	3	F	1	2022-05-09 18:22:19	**Ammessa**
11500	rpqfglu4	8.944,36	3	F	1	2022-05-09 18:26:24	**Ammessa**
11501	6h42hdfj	8.001,93	3	F	1	2022-05-09 18:34:14	**Ammessa**
11502	004ito96	8.668,48	3	F	1	2022-05-09 18:38:07	**Ammessa**
11503	2q9ukqh0	8.172,98	3	F	1	2022-05-09 18:44:03	**Ammessa**
11504	72qwtjbp	8.924,84	3	F	1	2022-05-09 18:47:21	**Ammessa**
11505	xthtz09l	8.055,29	3	F	1	2022-05-09 18:51:02	**Ammessa**
11506	f7mqolg4	8.884,04	3	F	1	2022-05-09 18:54:00	**Ammessa**
11507	luiqonwr	8.800,03	3	F	1	2022-05-09 19:17:05	**Ammessa**
11508	1hs4f21f	8.908,94	3	F	1	2022-05-09 19:23:24	**Ammessa**
11509	qu7h1ypw	8.933,32	3	F	1	2022-05-09 19:26:53	**Ammessa**
11510	h20u0o5v	8.787,79	3	F	1	2022-05-09 19:31:10	**Ammessa**
11511	l6j1yg76	8.540,15	3	F	1	2022-05-09 19:31:11	**Ammessa**
11512	zt3sqi32	8.830,49	3	F	1	2022-05-09 19:36:55	**Ammessa**
11513	13ly8g58	8.774,72	3	F	1	2022-05-09 19:42:12	**Ammessa**
11514	10mi1qq7	8.363,02	3	F	1	2022-05-09 19:54:48	**Ammessa**
11515	ya5sgvlp	8.850,41	3	F	1	2022-05-09 20:07:51	**Ammessa**
11516	4f14lje4	8.933,43	3	F	1	2022-05-09 20:24:09	**Ammessa**
11517	cxpcpyoe	8.691,57	3	F	1	2022-05-09 20:30:22	**Ammessa**
11518	mi7xqdh9	8.634,41	3	F	1	2022-05-09 20:36:12	**Ammessa**
11519	z2omcos2	8.373,66	3	F	1	2022-05-09 20:38:33	**Ammessa**
11520	83zl9v6i	8.116,75	3	F	1	2022-05-09 20:52:41	**Ammessa**
11521	36rnnlhc	8.400,89	3	F	1	2022-05-09 20:58:19	**Ammessa**
11522	n5k60z5n	8.673,85	3	F	1	2022-05-09 20:58:59	**Ammessa**
11523	f1e2c8ya	8.577,71	3	F	1	2022-05-09 21:03:39	**Ammessa**

POR PUGLIA FESR - FSE 2014-2020. Asse X - Azione 10.2 "Interventi per il rafforzamento delle competenze di base". Avviso pubblico "Borse di studio per studenti delle scuole secondarie di secondo grado a.s. 2021-2022". CUP B31I22000690009. Codice MIR A1002.890.

ALLEGATO A) DELL'ATTO DIRIGENZIALE CODICE CIFRA: 162/DIR/2022/000255 DEL 29/11/2022

GRADUATORIA DEGLI AMMESSI AL BENEFICIO

Num	Cod_Pratica	ISEE	Punti_ISEE	Genere come da CF	Punti genere	Data e ora di trasmissione pratica	ESITO
11524	w62rudq9	8.372,43	3	F	1	2022-05-09 21:06:33	**Ammessa**
11525	5rdb3h2z	8.555,69	3	F	1	2022-05-09 21:28:35	**Ammessa**
11526	0hoy4u07	8.629,90	3	F	1	2022-05-09 21:42:25	**Ammessa**
11527	6cwvfmm7	8.458,94	3	F	1	2022-05-09 21:48:47	**Ammessa**
11528	bqr262ye	8.736,46	3	F	1	2022-05-09 21:52:59	**Ammessa**
11529	38ykxjt5	8.968,94	3	F	1	2022-05-09 21:55:57	**Ammessa**
11530	loaicytu	8.642,93	3	F	1	2022-05-09 22:14:24	**Ammessa**
11531	xlif9lls	8.626,43	3	F	1	2022-05-09 22:36:34	**Ammessa**
11532	5159cabn	8.057,90	3	F	1	2022-05-09 22:45:35	**Ammessa**
11533	8a2buwy0	8.380,45	3	F	1	2022-05-09 22:55:21	**Ammessa**
11534	mxz29j04	8.505,90	3	F	1	2022-05-09 23:08:58	**Ammessa**
11535	lw9uvlbd	8.948,85	3	F	1	2022-05-09 23:12:46	**Ammessa**
11536	j2xdgrij	8.380,45	3	F	1	2022-05-09 23:24:24	**Ammessa**
11537	hrhhrvgh	8.223,21	3	F	1	2022-05-09 23:28:51	**Ammessa**
11538	2754b33u	8.338,29	3	F	1	2022-05-09 23:29:22	**Ammessa**
11539	ajuz2tc2	8.958,21	3	F	1	2022-05-09 23:32:22	**Ammessa**
11540	pjlpryty	8.724,00	3	F	1	2022-05-10 02:06:10	**Ammessa**
11541	djeupx92	8.092,37	3	F	1	2022-05-10 08:59:28	**Ammessa**
11542	gc656keh	8.409,83	3	F	1	2022-05-10 09:11:59	**Ammessa**
11543	zigei29x	8.790,35	3	F	1	2022-05-10 09:23:51	**Ammessa**
11544	dzjda97a	8.962,82	3	F	1	2022-05-10 10:07:50	**Ammessa**
11545	bnigs108	8.443,09	3	F	1	2022-05-10 10:38:02	**Ammessa**
11546	qhfo21gn	8.540,15	3	F	1	2022-05-10 11:04:09	**Ammessa**
11547	jwfbc7bs	8.335,16	3	F	1	2022-05-10 11:09:01	**Ammessa**
11548	6qwfvpi5	8.063,71	3	F	1	2022-05-10 11:09:05	**Ammessa**
11549	s63gibze	8.660,27	3	F	1	2022-05-10 11:45:05	**Ammessa**
11550	rtj3c6m7	8.638,86	3	F	1	2022-05-10 12:23:09	**Ammessa**
11551	lneql57t	8.498,03	3	F	1	2022-05-10 13:31:53	**Ammessa**
11552	l5ca503n	8.244,02	3	F	1	2022-05-10 14:03:13	**Ammessa**
11553	8418svki	8.890,33	3	F	1	2022-05-10 14:26:09	**Ammessa**
11554	uijkglna	8.305,38	3	F	1	2022-05-10 14:26:18	**Ammessa**
11555	cil4z0ew	8.995,39	3	F	1	2022-05-10 14:34:07	**Ammessa**
11556	r8f9mh30	8.334,47	3	F	1	2022-05-10 14:38:28	**Ammessa**
11557	nb19clq4	8.519,61	3	F	1	2022-05-10 14:46:27	**Ammessa**
11558	5oft1h03	8.810,73	3	F	1	2022-05-10 14:47:43	**Ammessa**
11559	sealtqnc	8.269,39	3	F	1	2022-05-10 14:50:01	**Ammessa**
11560	1746mczf	8.869,95	3	F	1	2022-05-10 15:08:57	**Ammessa**
11561	4lx3fi8d	8.975,41	3	F	1	2022-05-10 15:25:28	**Ammessa**
11562	8b45bjux	8.212,68	3	F	1	2022-05-10 15:42:29	**Ammessa**
11563	yf9sgylq	8.124,47	3	F	1	2022-05-10 15:59:42	**Ammessa**
11564	qyxktbnf	8.727,56	3	F	1	2022-05-10 16:50:08	**Ammessa**
11565	ftrzmno5	8.222,89	3	F	1	2022-05-10 17:28:11	**Ammessa**
11566	2ylojj09	8.922,93	3	F	1	2022-05-10 17:34:32	**Ammessa**

POR PUGLIA FESR - FSE 2014-2020. Asse X - Azione 10.2 "Interventi per il rafforzamento delle competenze di base". Avviso pubblico "Borse di studio per studenti delle scuole secondarie di secondo grado a.s. 2021-2022". CUP B31I22000690009. Codice MIR A1002.890.

ALLEGATO A) DELL'ATTO DIRIGENZIALE CODICE CIFRA: 162/DIR/2022/000255 DEL 29/11/2022

GRADUATORIA DEGLI AMMESSI AL BENEFICIO

Num	Cod_Pratica	ISEE	Punti_ISEE	Genere come da CF	Punti genere	Data e ora di trasmissione pratica	ESITO
11567	24au7rux	8.015,52	3	F	1	2022-05-10 17:37:43	**Ammessa**
11568	j6kelvun	8.915,18	3	F	1	2022-05-10 18:02:08	**Ammessa**
11569	c3smu4mu	8.438,45	3	F	1	2022-05-10 18:44:22	**Ammessa**
11570	yewjmcks	8.980,96	3	F	1	2022-05-10 19:01:56	**Ammessa**
11571	y4cnck0k	8.351,81	3	F	1	2022-05-10 19:17:03	**Ammessa**
11572	hcdd4nbw	8.104,33	3	F	1	2022-05-10 19:21:03	**Ammessa**
11573	29aqprvi	8.650,19	3	F	1	2022-05-10 19:43:27	**Ammessa**
11574	kemwbjdp	8.386,19	3	F	1	2022-05-10 19:53:06	**Ammessa**
11575	85wanu6h	8.060,53	3	F	1	2022-05-10 20:01:13	**Ammessa**
11576	kvuxrpof	8.592,93	3	F	1	2022-05-10 20:07:17	**Ammessa**
11577	6plho3zw	8.884,39	3	F	1	2022-05-10 20:10:44	**Ammessa**
11578	6w59inc4	8.913,09	3	F	1	2022-05-10 20:20:11	**Ammessa**
11579	rp1rbpgz	8.016,00	3	F	1	2022-05-10 20:22:08	**Ammessa**
11580	y4wbj5c5	8.500,24	3	F	1	2022-05-10 20:28:15	**Ammessa**
11581	f2e6tc0p	8.325,27	3	F	1	2022-05-10 20:45:48	**Ammessa**
11582	har1v0da	8.205,49	3	F	1	2022-05-10 20:49:24	**Ammessa**
11583	jh5l2g3o	8.122,10	3	F	1	2022-05-10 21:28:44	**Ammessa**
11584	b9zfd7q3	8.728,39	3	F	1	2022-05-10 21:58:44	**Ammessa**
11585	nb3zqo0r	8.448,51	3	F	1	2022-05-10 22:03:08	**Ammessa**
11586	jpxhi182	8.779,96	3	F	1	2022-05-10 22:11:38	**Ammessa**
11587	tsmnnoyz	8.701,13	3	F	1	2022-05-10 22:17:18	**Ammessa**
11588	jw5jrchk	8.340,14	3	F	1	2022-05-10 23:56:01	**Ammessa**
11589	fnk5i49p	8.340,14	3	F	1	2022-05-11 00:01:21	**Ammessa**
11590	w9ty53w2	8.434,20	3	F	1	2022-05-11 08:25:08	**Ammessa**
11591	mbpvnrqn	8.624,31	3	F	1	2022-05-11 09:24:47	**Ammessa**
11592	cb0bai4f	8.901,75	3	F	1	2022-05-11 09:29:10	**Ammessa**
11593	auara729	8.762,33	3	F	1	2022-05-11 09:40:38	**Ammessa**
11594	lvyx8qvn	8.645,12	3	F	1	2022-05-11 09:44:40	**Ammessa**
11595	5dgx63uc	8.493,91	3	F	1	2022-05-11 10:36:09	**Ammessa**
11596	d56pmwlg	8.022,63	3	F	1	2022-05-11 10:41:59	**Ammessa**
11597	gughqxkk	8.028,21	3	F	1	2022-05-11 10:48:12	**Ammessa**
11598	glsst94e	8.801,81	3	F	1	2022-05-11 11:09:43	**Ammessa**
11599	g0vsvcrl	8.351,41	3	F	1	2022-05-11 11:23:03	**Ammessa**
11600	6m2cr9sf	8.450,27	3	F	1	2022-05-11 11:40:06	**Ammessa**
11601	43y0jjkw	8.621,05	3	F	1	2022-05-11 12:12:22	**Ammessa**
11602	mypwzo9r	8.714,35	3	F	1	2022-05-11 12:21:04	**Ammessa**
11603	e1y1jdx4	8.650,65	3	F	1	2022-05-11 12:32:05	**Ammessa**
11604	pku2917y	8.607,40	3	F	1	2022-05-11 12:54:28	**Ammessa**
11605	pg7d7ew2	8.924,62	3	F	1	2022-05-11 13:19:44	**Ammessa**
11606	93wcmmyi	8.387,93	3	F	1	2022-05-11 14:26:11	**Ammessa**
11607	tak6ltbn	8.730,00	3	F	1	2022-05-11 15:49:32	**Ammessa**
11608	uk5nn9ma	8.324,29	3	F	1	2022-05-11 15:58:24	**Ammessa**
11609	gllxtmpr	8.324,29	3	F	1	2022-05-11 16:02:31	**Ammessa**

POR PUGLIA FESR - FSE 2014-2020. Asse X - Azione 10.2 "Interventi per il rafforzamento delle competenze di base". Avviso pubblico "Borse di studio per studenti delle scuole secondarie di secondo grado a.s. 2021-2022". CUP B31I22000690009. Codice MIR A1002.890.

ALLEGATO A) DELL'ATTO DIRIGENZIALE CODICE CIFRA: 162/DIR/2022/000255 DEL 29/11/2022

GRADUATORIA DEGLI AMMESSI AL BENEFICIO

Num	Cod_Pratica	ISEE	Punti_ISEE	Genere come da CF	Punti genere	Data e ora di trasmissione pratica	ESITO
11610	pe7c2cyx	8.011,65	3	F	1	2022-05-11 16:13:52	**Ammessa**
11611	xqpwgylb	8.184,07	3	F	1	2022-05-11 16:26:28	**Ammessa**
11612	cjg83s7i	8.729,12	3	F	1	2022-05-11 16:38:21	**Ammessa**
11613	02rwaonv	8.754,89	3	F	1	2022-05-11 16:59:06	**Ammessa**
11614	mu69lmq5	8.658,78	3	F	1	2022-05-11 17:01:28	**Ammessa**
11615	0lar083t	8.064,02	3	F	1	2022-05-11 18:06:51	**Ammessa**
11616	dd0v191h	8.243,98	3	F	1	2022-05-11 18:12:51	**Ammessa**
11617	dyvbkdvq	8.757,16	3	F	1	2022-05-11 18:13:45	**Ammessa**
11618	xbd675f8	8.624,45	3	F	1	2022-05-11 18:14:24	**Ammessa**
11619	dybvdfxs	8.738,15	3	F	1	2022-05-11 18:36:54	**Ammessa**
11620	4h4g7w1r	8.136,62	3	F	1	2022-05-11 18:51:02	**Ammessa**
11621	tci5gtji	8.667,68	3	F	1	2022-05-11 19:01:52	**Ammessa**
11622	kuhhsyix	8.890,19	3	F	1	2022-05-11 19:06:42	**Ammessa**
11623	8oiqkd8t	8.465,90	3	F	1	2022-05-11 19:09:46	**Ammessa**
11624	4q0faf2b	8.223,46	3	F	1	2022-05-11 19:30:20	**Ammessa**
11625	zjppardv	8.566,97	3	F	1	2022-05-11 19:54:44	**Ammessa**
11626	sjmzum0t	8.699,44	3	F	1	2022-05-11 20:06:20	**Ammessa**
11627	akuzn46o	8.878,05	3	F	1	2022-05-11 20:09:27	**Ammessa**
11628	2x6fk1nu	8.376,18	3	F	1	2022-05-11 20:36:50	**Ammessa**
11629	13g94mc2	8.878,05	3	F	1	2022-05-11 20:57:00	**Ammessa**
11630	btx73vzl	8.183,57	3	F	1	2022-05-11 21:24:07	**Ammessa**
11631	zc0ixs0q	8.982,65	3	F	1	2022-05-11 21:35:29	**Ammessa**
11632	vioyf9kp	8.678,86	3	F	1	2022-05-11 21:49:11	**Ammessa**
11633	7e6d8oi5	8.024,20	3	F	1	2022-05-11 22:13:21	**Ammessa**
11634	cic3ndkv	8.349,81	3	F	1	2022-05-11 22:41:36	**Ammessa**
11635	p6a8z4vt	8.744,59	3	F	1	2022-05-11 22:48:37	**Ammessa**
11636	fhpc93sc	8.961,80	3	F	1	2022-05-12 09:49:37	**Ammessa**
11637	zt9gwtnr	8.946,10	3	F	1	2022-05-12 09:52:11	**Ammessa**
11638	t1vnuinn	8.530,88	3	F	1	2022-05-12 10:10:09	**Ammessa**
11639	j2u516hv	8.052,66	3	F	1	2022-05-12 10:11:51	**Ammessa**
11640	24cgcs0m	8.052,66	3	F	1	2022-05-12 10:14:45	**Ammessa**
11641	0hf37eqv	8.539,43	3	F	1	2022-05-12 10:29:49	**Ammessa**
11642	2ervyfwb	8.406,85	3	F	1	2022-05-12 10:35:05	**Ammessa**
11643	iov0hav8	8.943,75	3	F	1	2022-05-12 10:38:53	**Ammessa**
11644	6ns5ciu7	8.421,88	3	F	1	2022-05-12 11:02:37	**Ammessa**
11645	jh9mmf43	8.621,40	3	F	1	2022-05-12 11:30:54	**Ammessa**
11646	j3pld6k7	8.827,94	3	F	1	2022-05-12 11:51:36	**Ammessa**
11647	sscgthg1	8.083,57	3	F	1	2022-05-12 12:04:07	**Ammessa**
11648	s0ie1um5	8.631,81	3	F	1	2022-05-12 12:25:21	**Ammessa**
11649	ms8sgvru	8.547,54	3	F	1	2022-05-12 12:37:31	**Ammessa**
11650	irdffvd4	8.499,12	3	F	1	2022-05-12 15:01:12	**Ammessa**
11651	cs1gyqae	8.968,10	3	F	1	2022-05-12 15:11:48	**Ammessa**
11652	dttpzgdo	8.850,40	3	F	1	2022-05-12 15:22:53	**Ammessa**

POR PUGLIA FESR - FSE 2014-2020. Asse X - Azione 10.2 "Interventi per il rafforzamento delle competenze di base". Avviso pubblico "Borse di studio per studenti delle scuole secondarie di secondo grado a.s. 2021-2022". CUP B31I22000690009. Codice MIR A1002.890.

ALLEGATO A) DELL'ATTO DIRIGENZIALE CODICE CIFRA: 162/DIR/2022/000255 DEL 29/11/2022

GRADUATORIA DEGLI AMMESSI AL BENEFICIO

Num	Cod_Pratica	ISEE	Punti_ISEE	Genere come da CF	Punti genere	Data e ora di trasmissione pratica	ESITO
11653	uz4oox3l	8.850,40	3	F	1	2022-05-12 15:31:58	**Ammessa**
11654	ie07raiv	8.420,83	3	F	1	2022-05-12 16:30:51	**Ammessa**
11655	63mobnqj	8.395,48	3	F	1	2022-05-12 17:00:04	**Ammessa**
11656	17ibsovx	8.395,48	3	F	1	2022-05-12 17:14:23	**Ammessa**
11657	t30x13pu	8.802,08	3	F	1	2022-05-12 17:32:27	**Ammessa**
11658	vny483l5	8.903,86	3	F	1	2022-05-12 17:35:33	**Ammessa**
11659	24zy268g	8.542,94	3	F	1	2022-05-12 17:36:28	**Ammessa**
11660	mf325tu5	8.604,91	3	F	1	2022-05-12 17:43:31	**Ammessa**
11661	cj2zbper	8.398,14	3	F	1	2022-05-12 17:56:49	**Ammessa**
11662	thstkwyx	8.884,55	3	F	1	2022-05-12 17:57:43	**Ammessa**
11663	h1zwcapm	8.307,85	3	F	1	2022-05-12 18:17:53	**Ammessa**
11664	mtyx4tg4	8.950,41	3	F	1	2022-05-12 18:18:57	**Ammessa**
11665	iet2s8z4	8.008,86	3	F	1	2022-05-12 18:31:59	**Ammessa**
11666	1s0oply2	8.879,27	3	F	1	2022-05-12 18:46:19	**Ammessa**
11667	r32ph6wq	8.906,22	3	F	1	2022-05-12 18:53:09	**Ammessa**
11668	pnibpnmz	8.327,98	3	F	1	2022-05-12 18:54:42	**Ammessa**
11669	jewedjlb	8.769,09	3	F	1	2022-05-12 19:22:29	**Ammessa**
11670	eb77et8s	8.242,20	3	F	1	2022-05-12 19:30:09	**Ammessa**
11671	bh8tkkcj	8.146,96	3	F	1	2022-05-12 19:59:35	**Ammessa**
11672	6tbp8mdc	8.999,25	3	F	1	2022-05-12 20:00:20	**Ammessa**
11673	th7ccatu	8.268,29	3	F	1	2022-05-12 21:01:02	**Ammessa**
11674	g9nyasta	8.385,07	3	F	1	2022-05-13 00:09:38	**Ammessa**
11675	n1whvddp	8.532,00	3	F	1	2022-05-13 09:07:06	**Ammessa**
11676	kc5u1bzh	8.520,88	3	F	1	2022-05-13 09:10:20	**Ammessa**
11677	qrkcuy5b	8.582,64	3	F	1	2022-05-13 09:29:11	**Ammessa**
11678	xnx4z3p6	8.007,19	3	F	1	2022-05-13 09:39:01	**Ammessa**
11679	e1g8hjmk	8.787,07	3	F	1	2022-05-13 11:40:19	**Ammessa**
11680	9xqj5d9z	8.110,14	3	F	1	2022-05-13 11:57:46	**Ammessa**
11681	tzvi2a8a	8.299,48	3	F	1	2022-05-13 14:28:11	**Ammessa**
11682	jtzz2pse	8.786,58	3	F	1	2022-05-13 15:08:20	**Ammessa**
11683	elgjs2w0	8.739,95	3	F	1	2022-05-13 15:43:08	**Ammessa**
11684	px1t5oju	8.986,62	3	F	1	2022-05-13 15:54:45	**Ammessa**
11685	2q29jzzn	8.550,74	3	F	1	2022-05-13 16:36:24	**Ammessa**
11686	88bzh6ny	8.359,02	3	F	1	2022-05-13 16:53:07	**Ammessa**
11687	wystbh4r	8.462,09	3	F	1	2022-05-13 17:02:27	**Ammessa**
11688	hpa97oa9	8.818,95	3	F	1	2022-05-13 17:05:50	**Ammessa**
11689	svm63h6a	8.125,40	3	F	1	2022-05-13 17:59:16	**Ammessa**
11690	7rw9rqfh	8.268,53	3	F	1	2022-05-13 18:14:39	**Ammessa**
11691	qo3je7ke	8.619,23	3	F	1	2022-05-13 18:31:16	**Ammessa**
11692	rs944djc	8.481,22	3	F	1	2022-05-13 19:00:45	**Ammessa**
11693	de0n47xz	8.949,70	3	F	1	2022-05-13 19:20:02	**Ammessa**
11694	uiywbk48	8.056,50	3	F	1	2022-05-13 19:23:42	**Ammessa**
11695	zkyk4hwd	8.187,10	3	F	1	2022-05-13 19:24:31	**Ammessa**

POR PUGLIA FESR - FSE 2014-2020. Asse X - Azione 10.2 "Interventi per il rafforzamento delle competenze di base". Avviso pubblico "Borse di studio per studenti delle scuole secondarie di secondo grado a.s. 2021-2022". CUP B31I22000690009. Codice MIR A1002.890.

ALLEGATO A) DELL'ATTO DIRIGENZIALE CODICE CIFRA: 162/DIR/2022/000255 DEL 29/11/2022

GRADUATORIA DEGLI AMMESSI AL BENEFICIO

Num	Cod_Pratica	ISEE	Punti_ISEE	Genere come da CF	Punti genere	Data e ora di trasmissione pratica	ESITO
11696	f7z5rg5n	8.056,50	3	F	1	2022-05-13 19:26:56	**Ammessa**
11697	3mbkgsii	8.707,56	3	F	1	2022-05-13 19:57:53	**Ammessa**
11698	8qqk44is	8.345,94	3	F	1	2022-05-13 20:11:05	**Ammessa**
11699	3yfz233n	8.105,66	3	F	1	2022-05-13 23:17:26	**Ammessa**
11700	6bzfkgrk	8.711,37	3	F	1	2022-05-14 00:03:17	**Ammessa**
11701	1kwrqfou	8.585,20	3	F	1	2022-05-14 00:03:40	**Ammessa**
11702	3aojadfr	8.267,81	3	F	1	2022-05-14 06:54:27	**Ammessa**
11703	accvq06y	8.451,22	3	F	1	2022-05-14 08:40:49	**Ammessa**
11704	qheonbsy	8.909,95	3	F	1	2022-05-14 09:16:28	**Ammessa**
11705	1u4qindn	8.476,72	3	F	1	2022-05-14 09:23:22	**Ammessa**
11706	jnuuiqdv	8.099,42	3	F	1	2022-05-14 13:10:35	**Ammessa**
11707	uzg9m5s1	8.042,14	3	F	1	2022-05-14 19:31:24	**Ammessa**
11708	mhxp53wd	8.238,47	3	F	1	2022-05-14 20:37:50	**Ammessa**
11709	l428nddh	8.958,03	3	F	1	2022-05-15 09:53:20	**Ammessa**
11710	n0x2j8t3	8.305,23	3	F	1	2022-05-15 11:29:23	**Ammessa**
11711	clxcgxx5	8.677,79	3	F	1	2022-05-15 12:03:08	**Ammessa**
11712	w9hy9qgm	8.330,43	3	F	1	2022-05-15 16:55:05	**Ammessa**
11713	owhyis5x	8.698,70	3	F	1	2022-05-15 17:54:23	**Ammessa**
11714	php0x74y	8.293,85	3	F	1	2022-05-15 17:55:08	**Ammessa**
11715	d4votutk	8.192,00	3	F	1	2022-05-15 20:33:48	**Ammessa**
11716	hfput8i0	8.660,20	3	F	1	2022-05-15 21:04:13	**Ammessa**
11717	tvxbm3m6	8.715,41	3	F	1	2022-05-15 21:15:42	**Ammessa**
11718	ujdxk3a8	8.660,20	3	F	1	2022-05-15 21:21:10	**Ammessa**
11719	6sejy914	8.811,45	3	F	1	2022-05-16 08:44:19	**Ammessa**
11720	z6ozs958	8.505,45	3	F	1	2022-05-16 09:18:03	**Ammessa**
11721	4wqvf5tz	8.117,88	3	F	1	2022-05-16 09:19:29	**Ammessa**
11722	tbpjggdc	8.869,33	3	F	1	2022-05-16 10:31:21	**Ammessa**
11723	gp8bjmin	8.272,97	3	F	1	2022-05-16 10:58:35	**Ammessa**
11724	7vh39tjy	8.794,51	3	F	1	2022-05-16 12:14:31	**Ammessa**
11725	sem6n9iy	8.227,89	3	F	1	2022-05-16 13:40:43	**Ammessa**
11726	sjkuuuz9	8.275,66	3	F	1	2022-05-16 15:09:01	**Ammessa**
11727	i23auo8t	8.336,99	3	F	1	2022-05-16 17:07:19	**Ammessa**
11728	d9ewhy4w	8.865,31	3	F	1	2022-05-16 17:29:17	**Ammessa**
11729	mrpcsz1x	8.457,78	3	F	1	2022-05-16 17:39:15	**Ammessa**
11730	t340br4k	8.583,74	3	F	1	2022-05-16 17:45:47	**Ammessa**
11731	v2czs7e7	8.385,33	3	F	1	2022-05-16 17:50:28	**Ammessa**
11732	cbdec2v0	8.064,60	3	F	1	2022-05-16 17:51:25	**Ammessa**
11733	4qq13z0m	8.429,30	3	F	1	2022-05-16 18:04:42	**Ammessa**
11734	i371649a	8.950,01	3	F	1	2022-05-16 18:08:11	**Ammessa**
11735	kbydh5aq	8.411,14	3	F	1	2022-05-16 18:21:57	**Ammessa**
11736	9ipfmcjs	8.211,12	3	F	1	2022-05-16 18:36:06	**Ammessa**
11737	i24punv8	8.789,83	3	F	1	2022-05-16 18:43:52	**Ammessa**
11738	w0trapde	8.245,71	3	F	1	2022-05-16 18:44:51	**Ammessa**

POR PUGLIA FESR - FSE 2014-2020. Asse X - Azione 10.2 "Interventi per il rafforzamento delle competenze di base". Avviso pubblico "Borse di studio per studenti delle scuole secondarie di secondo grado a.s. 2021-2022". CUP B31I22000690009. Codice MIR A1002.890.

ALLEGATO A) DELL'ATTO DIRIGENZIALE CODICE CIFRA: 162/DIR/2022/000255 DEL 29/11/2022

GRADUATORIA DEGLI AMMESSI AL BENEFICIO

Num	Cod_Pratica	ISEE	Punti_ISEE	Genere come da CF	Punti genere	Data e ora di trasmissione pratica	ESITO
11739	l6lhc4fa	8.810,60	3	F	1	2022-05-16 18:48:55	**Ammessa**
11740	tzr92vmu	8.318,49	3	F	1	2022-05-16 18:54:31	**Ammessa**
11741	qju7o79w	8.384,55	3	F	1	2022-05-16 18:57:23	**Ammessa**
11742	qfrw8vz1	8.703,88	3	F	1	2022-05-16 19:32:05	**Ammessa**
11743	oyl574kh	8.983,59	3	F	1	2022-05-16 20:14:26	**Ammessa**
11744	4wb2wmud	8.938,57	3	F	1	2022-05-16 20:49:37	**Ammessa**
11745	azy86c6b	8.077,55	3	F	1	2022-05-16 20:55:23	**Ammessa**
11746	la54flu7	8.220,73	3	F	1	2022-05-16 21:04:29	**Ammessa**
11747	ys4nud74	8.416,34	3	F	1	2022-05-16 21:13:01	**Ammessa**
11748	9g2plp9w	8.221,57	3	F	1	2022-05-16 22:08:59	**Ammessa**
11749	ue1jsgdu	8.858,37	3	F	1	2022-05-16 22:42:10	**Ammessa**
11750	cceucr9w	8.448,53	3	F	1	2022-05-16 23:10:30	**Ammessa**
11751	03afrrvp	8.690,34	3	F	1	2022-05-17 09:39:13	**Ammessa**
11752	ihr29r3y	8.455,70	3	F	1	2022-05-17 10:03:59	**Ammessa**
11753	lfvgecwy	8.779,82	3	F	1	2022-05-17 10:10:28	**Ammessa**
11754	9qvn13r2	8.662,25	3	F	1	2022-05-17 10:49:10	**Ammessa**
11755	2lpm9fxy	8.448,99	3	F	1	2022-05-17 11:40:47	**Ammessa**
11756	l2w3rd8r	8.577,74	3	F	1	2022-05-17 12:44:08	**Ammessa**
11757	gnlkqigq	8.484,02	3	F	1	2022-05-17 14:49:23	**Ammessa**
11758	maah8nln	8.231,13	3	F	1	2022-05-17 15:56:03	**Ammessa**
11759	4n8kn14t	8.271,59	3	F	1	2022-05-17 16:37:38	**Ammessa**
11760	kbnle3o8	8.388,13	3	F	1	2022-05-17 17:04:07	**Ammessa**
11761	bbtnb6ha	8.267,18	3	F	1	2022-05-17 17:04:37	**Ammessa**
11762	9e99mkdi	8.388,81	3	F	1	2022-05-17 17:08:31	**Ammessa**
11763	rbn310ul	8.103,49	3	F	1	2022-05-17 17:09:42	**Ammessa**
11764	p0blzhpo	8.001,22	3	F	1	2022-05-17 17:51:37	**Ammessa**
11765	p7tndwqw	8.489,80	3	F	1	2022-05-17 18:00:26	**Ammessa**
11766	8ckjnskt	8.074,37	3	F	1	2022-05-17 18:24:51	**Ammessa**
11767	w0p8u9j2	8.706,26	3	F	1	2022-05-17 18:28:13	**Ammessa**
11768	ew28u9lr	8.726,11	3	F	1	2022-05-17 18:35:16	**Ammessa**
11769	jukcdpbz	8.644,28	3	F	1	2022-05-17 18:42:45	**Ammessa**
11770	qow9cfh0	8.875,16	3	F	1	2022-05-17 18:56:41	**Ammessa**
11771	k26xodba	8.875,16	3	F	1	2022-05-17 19:05:42	**Ammessa**
11772	iq0l2r0e	8.400,24	3	F	1	2022-05-17 19:25:18	**Ammessa**
11773	m0j45z5e	8.924,88	3	F	1	2022-05-17 19:41:35	**Ammessa**
11774	jc4tcxow	8.170,92	3	F	1	2022-05-17 19:42:56	**Ammessa**
11775	fztpgc78	8.276,42	3	F	1	2022-05-17 19:43:06	**Ammessa**
11776	vc78lzoh	8.675,39	3	F	1	2022-05-17 19:43:38	**Ammessa**
11777	ka64o3fa	8.990,36	3	F	1	2022-05-17 22:31:06	**Ammessa**
11778	8argzvvw	8.712,82	3	F	1	2022-05-18 11:22:16	**Ammessa**
11779	4gg2u9c0	8.641,46	3	F	1	2022-05-18 11:31:59	**Ammessa**
11780	v83lohpp	8.680,57	3	F	1	2022-05-18 12:01:45	**Ammessa**
11781	3neaqtvf	8.091,93	3	F	1	2022-05-18 14:40:04	**Ammessa**







POR PUGLIA FESR - FSE 2014-2020. Asse X - Azione 10.2 "Interventi per il rafforzamento delle competenze di base". Avviso pubblico "Borse di studio per studenti delle scuole secondarie di secondo grado a.s. 2021-2022". CUP B31I22000690009. Codice MIR A1002.890.

ALLEGATO A) DELL'ATTO DIRIGENZIALE CODICE CIFRA: 162/DIR/2022/000255 DEL 29/11/2022

GRADUATORIA DEGLI AMMESSI AL BENEFICIO

Num	Cod_Pratica	ISEE	Punti_ISEE	Genere come da CF	Punti genere	Data e ora di trasmissione pratica	ESITO
11782	c1wfv8xm	8.664,72	3	F	1	2022-05-18 15:59:12	**Ammessa**
11783	ybaih24p	8.721,06	3	F	1	2022-05-18 16:14:01	**Ammessa**
11784	7sld2ha7	8.327,70	3	F	1	2022-05-18 16:37:01	**Ammessa**
11785	bhzz1cyr	8.710,75	3	F	1	2022-05-18 17:34:14	**Ammessa**
11786	vry219fx	8.295,69	3	F	1	2022-05-18 18:04:30	**Ammessa**
11787	87l0dzan	8.064,39	3	F	1	2022-05-18 18:34:16	**Ammessa**
11788	ainjxqe8	8.276,56	3	F	1	2022-05-18 18:49:35	**Ammessa**
11789	tsemhwy3	8.414,68	3	F	1	2022-05-18 19:22:18	**Ammessa**
11790	4iwqva2d	8.167,67	3	F	1	2022-05-18 19:27:05	**Ammessa**
11791	47ngofeh	8.547,94	3	F	1	2022-05-18 20:03:01	**Ammessa**
11792	ia68131s	8.676,33	3	F	1	2022-05-18 20:09:12	**Ammessa**
11793	4jy1xdyc	8.542,40	3	F	1	2022-05-19 08:33:23	**Ammessa**
11794	m7zuxort	8.714,88	3	F	1	2022-05-19 09:28:18	**Ammessa**
11795	os91e4fg	8.371,72	3	F	1	2022-05-19 09:35:51	**Ammessa**
11796	9y8dp1nn	8.623,12	3	F	1	2022-05-19 10:48:20	**Ammessa**
11797	7xtzpp57	8.919,31	3	F	1	2022-05-19 12:00:05	**Ammessa**
11798	h5j0fchg	8.799,40	3	F	1	2022-05-19 12:47:52	**Ammessa**
11799	q3vrhsso	8.983,58	3	F	1	2022-05-19 14:04:22	**Ammessa**
11800	xwcn2t6k	8.258,65	3	F	1	2022-05-19 17:04:59	**Ammessa**
11801	fdk597tf	8.392,10	3	F	1	2022-05-19 17:09:22	**Ammessa**
11802	qtmlo1rq	8.807,97	3	F	1	2022-05-19 17:17:08	**Ammessa**
11803	zkmjufcj	8.211,06	3	F	1	2022-05-19 17:35:21	**Ammessa**
11804	9wln81gx	8.554,99	3	F	1	2022-05-19 18:35:45	**Ammessa**
11805	4jqljkck	8.177,16	3	F	1	2022-05-19 18:41:59	**Ammessa**
11806	9ydtzpse	8.533,08	3	F	1	2022-05-19 18:45:27	**Ammessa**
11807	f0zrgzr6	8.005,21	3	F	1	2022-05-19 18:46:18	**Ammessa**
11808	jminrpy6	8.533,08	3	F	1	2022-05-19 18:54:04	**Ammessa**
11809	gb1ow9em	8.147,06	3	F	1	2022-05-19 19:09:53	**Ammessa**
11810	g1s6s0hd	8.250,39	3	F	1	2022-05-19 19:33:38	**Ammessa**
11811	ct5kqizr	8.353,33	3	F	1	2022-05-19 19:50:14	**Ammessa**
11812	b4vb5d6q	8.606,34	3	F	1	2022-05-19 19:51:38	**Ammessa**
11813	sm1jyedj	8.581,44	3	F	1	2022-05-19 19:59:54	**Ammessa**
11814	5miysna0	8.916,96	3	F	1	2022-05-19 20:45:41	**Ammessa**
11815	2am6499e	8.916,96	3	F	1	2022-05-19 21:00:05	**Ammessa**
11816	bn5mvns8	8.457,74	3	F	1	2022-05-19 21:15:21	**Ammessa**
11817	xpiy7u8k	8.683,82	3	F	1	2022-05-19 21:20:19	**Ammessa**
11818	xvyrpic7	8.027,25	3	F	1	2022-05-20 00:39:38	**Ammessa**
11819	x318voev	8.890,32	3	F	1	2022-05-20 10:36:20	**Ammessa**
11820	nah1i9gs	8.128,52	3	F	1	2022-05-20 10:40:00	**Ammessa**
11821	ro4u1nu8	8.002,45	3	F	1	2022-05-20 11:40:30	**Ammessa**
11822	kkqz6pcc	8.638,19	3	F	1	2022-05-20 12:00:54	**Ammessa**
11823	og850pkd	8.638,19	3	F	1	2022-05-20 12:09:06	**Ammessa**
11824	u1vdhmh0	8.406,16	3	F	1	2022-05-20 13:22:17	**Ammessa**

POR PUGLIA FESR - FSE 2014-2020. Asse X - Azione 10.2 "Interventi per il rafforzamento delle competenze di base". Avviso pubblico "Borse di studio per studenti delle scuole secondarie di secondo grado a.s. 2021-2022". CUP B31I22000690009. Codice MIR A1002.890.

ALLEGATO A) DELL'ATTO DIRIGENZIALE CODICE CIFRA: 162/DIR/2022/000255 DEL 29/11/2022

GRADUATORIA DEGLI AMMESSI AL BENEFICIO

Num	Cod_Pratica	ISEE	Punti_ISEE	Genere come da CF	Punti genere	Data e ora di trasmissione pratica	ESITO
11825	xqniad8o	8.530,14	3	F	1	2022-05-20 14:23:18	**Ammessa**
11826	ro4476zf	8.877,81	3	F	1	2022-05-20 14:43:57	**Ammessa**
11827	8cjy369p	8.432,48	3	F	1	2022-05-20 16:56:19	**Ammessa**
11828	59kv7jhh	8.133,23	3	F	1	2022-05-20 17:11:10	**Ammessa**
11829	gthb0j2o	8.082,69	3	F	1	2022-05-20 17:40:00	**Ammessa**
11830	sjfi29xx	8.812,72	3	F	1	2022-05-20 17:59:36	**Ammessa**
11831	34wz855j	8.481,60	3	F	1	2022-05-20 18:02:23	**Ammessa**
11832	22s6jsig	8.233,16	3	F	1	2022-05-20 18:28:02	**Ammessa**
11833	u16soo87	8.393,20	3	F	1	2022-05-20 18:37:07	**Ammessa**
11834	lp5fx1dg	8.776,96	3	F	1	2022-05-20 19:01:22	**Ammessa**
11835	zgke09ii	8.040,18	3	F	1	2022-05-20 19:02:50	**Ammessa**
11836	vqh17gga	8.366,75	3	F	1	2022-05-20 19:23:59	**Ammessa**
11837	vmy9x5xq	8.538,94	3	F	1	2022-05-20 19:27:15	**Ammessa**
11838	ib8ymo02	8.181,86	3	F	1	2022-05-20 19:33:43	**Ammessa**
11839	agnfse04	8.366,79	3	F	1	2022-05-20 19:57:04	**Ammessa**
11840	ql2j6kur	8.240,00	3	F	1	2022-05-21 09:10:36	**Ammessa**
11841	zm1tq4au	8.996,52	3	F	1	2022-05-21 12:06:55	**Ammessa**
11842	jn6ii7go	8.969,35	3	F	1	2022-05-21 12:27:03	**Ammessa**
11843	bfdlv9tm	8.260,46	3	F	1	2022-05-21 18:25:29	**Ammessa**
11844	7c0puwqh	8.542,33	3	F	1	2022-05-21 18:39:12	**Ammessa**
11845	v8ftnmij	8.419,51	3	F	1	2022-05-21 21:29:30	**Ammessa**
11846	wf74n60l	8.508,35	3	F	1	2022-05-22 10:30:45	**Ammessa**
11847	x8kszfnm	8.842,09	3	F	1	2022-05-22 15:26:51	**Ammessa**
11848	5tsehdrp	8.826,34	3	F	1	2022-05-22 16:17:09	**Ammessa**
11849	6q0spm72	8.528,86	3	F	1	2022-05-22 18:31:29	**Ammessa**
11850	0465biov	8.737,82	3	F	1	2022-05-22 19:04:33	**Ammessa**
11851	stgpoatx	8.747,97	3	F	1	2022-05-22 21:06:52	**Ammessa**
11852	ja9r54uy	8.849,64	3	F	1	2022-05-23 09:19:40	**Ammessa**
11853	la2aq5p1	8.165,10	3	F	1	2022-05-23 09:57:57	**Ammessa**
11854	jc6l0m48	8.722,91	3	F	1	2022-05-23 10:31:24	**Ammessa**
11855	olyizbgk	8.740,07	3	F	1	2022-05-23 11:01:09	**Ammessa**
11856	vh3l5loo	8.712,03	3	F	1	2022-05-23 11:46:36	**Ammessa**
11857	4pdv2auz	8.689,43	3	F	1	2022-05-23 12:03:00	**Ammessa**
11858	peokwem2	8.186,43	3	F	1	2022-05-23 12:21:15	**Ammessa**
11859	6rd69vgr	8.974,07	3	F	1	2022-05-23 12:45:01	**Ammessa**
11860	l4cw9axk	8.643,24	3	F	1	2022-05-23 15:02:49	**Ammessa**
11861	x5onn3b0	8.906,75	3	F	1	2022-05-23 15:42:04	**Ammessa**
11862	2u1yyh6h	8.495,14	3	F	1	2022-05-23 16:44:04	**Ammessa**
11863	m1kcu9gc	8.333,51	3	F	1	2022-05-23 17:05:09	**Ammessa**
11864	faijjk1v	8.529,05	3	F	1	2022-05-23 17:22:17	**Ammessa**
11865	c4ry94tr	8.188,11	3	F	1	2022-05-23 17:27:30	**Ammessa**
11866	7hpes9yp	8.333,05	3	F	1	2022-05-23 17:50:01	**Ammessa**
11867	0owq9bia	8.479,78	3	F	1	2022-05-23 18:04:05	**Ammessa**

POR PUGLIA FESR - FSE 2014-2020. Asse X - Azione 10.2 "Interventi per il rafforzamento delle competenze di base". Avviso pubblico "Borse di studio per studenti delle scuole secondarie di secondo grado a.s. 2021-2022". CUP B31I22000690009. Codice MIR A1002.890.

ALLEGATO A) DELL'ATTO DIRIGENZIALE CODICE CIFRA: 162/DIR/2022/000255 DEL 29/11/2022

GRADUATORIA DEGLI AMMESSI AL BENEFICIO

Num	Cod_Pratica	ISEE	Punti_ISEE	Genere come da CF	Punti genere	Data e ora di trasmissione pratica	ESITO
11868	lr914lao	8.526,96	3	F	1	2022-05-23 18:07:07	**Ammessa**
11869	gm2qtm4w	8.513,82	3	F	1	2022-05-23 18:14:42	**Ammessa**
11870	e19wel15	8.116,34	3	F	1	2022-05-23 18:43:13	**Ammessa**
11871	n7rmd1xz	8.551,65	3	F	1	2022-05-23 18:56:12	**Ammessa**
11872	2o07z8ig	8.529,80	3	F	1	2022-05-23 19:11:11	**Ammessa**
11873	o1ix3hut	8.529,80	3	F	1	2022-05-23 19:17:22	**Ammessa**
11874	y4kk1e1z	8.319,52	3	F	1	2022-05-23 19:44:48	**Ammessa**
11875	x98czq1f	8.137,04	3	F	1	2022-05-23 19:59:56	**Ammessa**
11876	4fpveyix	8.604,60	3	F	1	2022-05-23 20:21:50	**Ammessa**
11877	qd98gpkw	8.861,90	3	F	1	2022-05-24 09:10:25	**Ammessa**
11878	nhh2lrpf	8.070,16	3	F	1	2022-05-24 09:56:19	**Ammessa**
11879	rr5nhife	8.030,46	3	F	1	2022-05-24 10:45:58	**Ammessa**
11880	aucd79dg	8.045,05	3	F	1	2022-05-24 10:48:02	**Ammessa**
11881	7718i6xn	8.045,05	3	F	1	2022-05-24 10:53:18	**Ammessa**
11882	4sdwgg79	8.648,99	3	F	1	2022-05-24 11:20:18	**Ammessa**
11883	io7brmem	8.148,54	3	F	1	2022-05-24 11:45:19	**Ammessa**
11884	lmo2rid5	8.015,29	3	F	1	2022-05-24 12:11:13	**Ammessa**
11885	quvt2dl3	8.894,90	3	F	1	2022-05-24 12:33:32	**Ammessa**
11886	q8ubu2qr	8.580,60	3	F	1	2022-05-24 15:02:48	**Ammessa**
11887	5qebhaqn	8.093,89	3	F	1	2022-05-24 16:42:58	**Ammessa**
11888	vxl22wog	8.571,97	3	F	1	2022-05-24 16:51:28	**Ammessa**
11889	u8l37mk8	8.964,87	3	F	1	2022-05-24 17:14:00	**Ammessa**
11890	dsystclo	8.644,85	3	F	1	2022-05-24 17:19:19	**Ammessa**
11891	1uqqt9xb	8.198,31	3	F	1	2022-05-24 17:26:13	**Ammessa**
11892	ue9kklt0	8.446,07	3	F	1	2022-05-24 17:37:43	**Ammessa**
11893	t61u7xpm	8.145,79	3	F	1	2022-05-24 17:44:22	**Ammessa**
11894	jrultgn9	8.122,60	3	F	1	2022-05-24 17:45:01	**Ammessa**
11895	212r7onu	8.163,21	3	F	1	2022-05-24 18:00:38	**Ammessa**
11896	p18g3e1a	8.392,68	3	F	1	2022-05-24 18:03:44	**Ammessa**
11897	95kej0g1	8.740,63	3	F	1	2022-05-24 18:12:58	**Ammessa**
11898	rk0qcpgy	8.403,54	3	F	1	2022-05-24 18:23:54	**Ammessa**
11899	u8ejrhh4	8.817,28	3	F	1	2022-05-24 18:35:34	**Ammessa**
11900	flrvfwif	8.292,74	3	F	1	2022-05-24 18:57:39	**Ammessa**
11901	pud9ctro	8.177,44	3	F	1	2022-05-24 19:17:24	**Ammessa**
11902	6hb8dq4v	8.307,28	3	F	1	2022-05-24 19:25:14	**Ammessa**
11903	tlpi620z	8.720,70	3	F	1	2022-05-24 19:31:15	**Ammessa**
11904	xfzmdczf	8.980,16	3	F	1	2022-05-24 20:04:27	**Ammessa**
11905	7mppyfwg	8.980,16	3	F	1	2022-05-24 20:16:56	**Ammessa**
11906	rq5532ff	8.648,14	3	F	1	2022-05-24 21:39:12	**Ammessa**
11907	yoze7g72	8.210,08	3	F	1	2022-05-24 22:03:14	**Ammessa**
11908	ouboxeyd	8.897,98	3	F	1	2022-05-24 22:52:29	**Ammessa**
11909	gzxcrzgs	8.934,88	3	F	1	2022-05-25 00:59:17	**Ammessa**
11910	i2jp1nec	8.070,23	3	F	1	2022-05-25 09:40:18	**Ammessa**

POR PUGLIA FESR - FSE 2014-2020. Asse X - Azione 10.2 "Interventi per il rafforzamento delle competenze di base". Avviso pubblico "Borse di studio per studenti delle scuole secondarie di secondo grado a.s. 2021-2022". CUP B31I22000690009. Codice MIR A1002.890.

ALLEGATO A) DELL'ATTO DIRIGENZIALE CODICE CIFRA: 162/DIR/2022/000255 DEL 29/11/2022

GRADUATORIA DEGLI AMMESSI AL BENEFICIO

Num	Cod_Pratica	ISEE	Punti_ISEE	Genere come da CF	Punti genere	Data e ora di trasmissione pratica	ESITO
11911	hcv59los	8.284,93	3	F	1	2022-05-25 09:41:04	**Ammessa**
11912	2gyyxhlp	8.026,86	3	F	1	2022-05-25 10:49:53	**Ammessa**
11913	x5n0sksb	8.574,47	3	F	1	2022-05-25 10:55:24	**Ammessa**
11914	epcjemj9	8.206,42	3	F	1	2022-05-25 11:35:10	**Ammessa**
11915	8fxae3km	8.927,84	3	F	1	2022-05-25 13:17:43	**Ammessa**
11916	ck2yrut0	8.985,89	3	F	1	2022-05-25 16:56:47	**Ammessa**
11917	07jnjb4y	8.990,56	3	F	1	2022-05-25 17:19:53	**Ammessa**
11918	aq46t1zq	8.134,39	3	F	1	2022-05-25 17:41:24	**Ammessa**
11919	wvij4gj0	8.042,85	3	F	1	2022-05-25 17:56:04	**Ammessa**
11920	xut2p14z	8.140,20	3	F	1	2022-05-25 17:59:37	**Ammessa**
11921	r2cga78o	8.806,43	3	F	1	2022-05-25 18:45:31	**Ammessa**
11922	jjddzkeq	8.651,06	3	F	1	2022-05-25 18:59:11	**Ammessa**
11923	ykw78aiw	8.093,41	3	F	1	2022-05-25 19:02:58	**Ammessa**
11924	j9jmzf0y	8.662,45	3	F	1	2022-05-25 19:50:09	**Ammessa**
11925	lxypkza9	8.142,84	3	F	1	2022-05-25 21:40:43	**Ammessa**
11926	4q4fsxxi	8.205,88	3	F	1	2022-05-26 09:38:35	**Ammessa**
11927	omh29pfh	8.531,74	3	F	1	2022-05-26 10:47:02	**Ammessa**
11928	gdmef442	8.897,15	3	F	1	2022-05-26 11:22:51	**Ammessa**
11929	q67wjupj	8.539,39	3	F	1	2022-05-26 11:54:02	**Ammessa**
11930	jaxc50hl	8.592,35	3	F	1	2022-05-26 12:08:22	**Ammessa**
11931	9nktpjij	8.259,43	3	F	1	2022-05-26 14:28:08	**Ammessa**
11932	o7r0w7yx	8.209,30	3	F	1	2022-05-26 15:22:02	**Ammessa**
11933	pgaj1gl3	8.695,20	3	F	1	2022-05-26 17:25:39	**Ammessa**
11934	8ccask42	8.696,14	3	F	1	2022-05-26 17:32:42	**Ammessa**
11935	3idxn27j	8.636,84	3	F	1	2022-05-26 17:45:00	**Ammessa**
11936	zd210kcc	8.177,40	3	F	1	2022-05-26 17:57:01	**Ammessa**
11937	v021c0po	8.923,91	3	F	1	2022-05-26 18:02:13	**Ammessa**
11938	i7e93aar	8.344,87	3	F	1	2022-05-26 18:20:56	**Ammessa**
11939	us5jdxfi	8.740,13	3	F	1	2022-05-26 18:23:01	**Ammessa**
11940	51g26r8i	8.053,53	3	F	1	2022-05-26 18:35:11	**Ammessa**
11941	i1uqu1a4	8.344,87	3	F	1	2022-05-26 18:41:22	**Ammessa**
11942	p99az8w6	8.666,80	3	F	1	2022-05-26 18:51:50	**Ammessa**
11943	dcd3fa1m	8.727,03	3	F	1	2022-05-26 18:59:49	**Ammessa**
11944	nffdp9ay	8.215,53	3	F	1	2022-05-26 19:07:23	**Ammessa**
11945	i3owaaki	8.727,03	3	F	1	2022-05-26 19:08:45	**Ammessa**
11946	usleihzl	8.808,28	3	F	1	2022-05-26 19:25:21	**Ammessa**
11947	zvi2qydw	8.700,89	3	F	1	2022-05-26 19:30:36	**Ammessa**
11948	c50ouqm1	8.321,05	3	F	1	2022-05-26 19:58:07	**Ammessa**
11949	h9n8195h	8.860,34	3	F	1	2022-05-26 20:26:36	**Ammessa**
11950	8s0a5plc	8.897,98	3	F	1	2022-05-26 21:56:08	**Ammessa**
11951	vu19ttbu	8.986,41	3	F	1	2022-05-26 23:00:23	**Ammessa**
11952	hsaxur5p	8.445,64	3	F	1	2022-05-27 13:08:22	**Ammessa**
11953	zvylv7fr	8.830,73	3	F	1	2022-05-27 13:11:36	**Ammessa**

POR PUGLIA FESR - FSE 2014-2020. Asse X - Azione 10.2 "Interventi per il rafforzamento delle competenze di base". Avviso pubblico "Borse di studio per studenti delle scuole secondarie di secondo grado a.s. 2021-2022". CUP B31I22000690009. Codice MIR A1002.890.

ALLEGATO A) DELL'ATTO DIRIGENZIALE CODICE CIFRA: 162/DIR/2022/000255 DEL 29/11/2022

GRADUATORIA DEGLI AMMESSI AL BENEFICIO

Num	Cod_Pratica	ISEE	Punti_ISEE	Genere come da CF	Punti genere	Data e ora di trasmissione pratica	ESITO
11954	8shn0365	8.587,41	3	F	1	2022-05-27 16:42:52	**Ammessa**
11955	gfyv9bjp	8.587,41	3	F	1	2022-05-27 16:51:02	**Ammessa**
11956	nx644yz7	8.340,96	3	F	1	2022-05-27 16:55:46	**Ammessa**
11957	u6f5ti6r	8.595,27	3	F	1	2022-05-27 17:58:14	**Ammessa**
11958	zjhrz6bl	8.523,53	3	F	1	2022-05-27 18:17:11	**Ammessa**
11959	lun1xfxn	8.746,75	3	F	1	2022-05-27 18:25:40	**Ammessa**
11960	qj0yk11y	8.523,82	3	F	1	2022-05-27 18:34:06	**Ammessa**
11961	kvkzwze6	8.281,63	3	F	1	2022-05-27 18:46:19	**Ammessa**
11962	uyz2a4ay	8.707,27	3	F	1	2022-05-27 20:25:41	**Ammessa**
11963	vnqj6go2	8.364,06	3	F	1	2022-05-27 20:41:48	**Ammessa**
11964	p7q30tm4	8.086,48	3	F	1	2022-05-27 21:58:21	**Ammessa**
11965	mnkarzrt	8.929,27	3	F	1	2022-05-27 22:01:03	**Ammessa**
11966	fk5bcdin	8.562,01	3	F	1	2022-05-27 22:10:41	**Ammessa**
11967	e2xlvdn8	8.651,29	3	F	1	2022-05-28 10:12:53	**Ammessa**
11968	fpths68v	8.880,16	3	F	1	2022-05-28 14:58:35	**Ammessa**
11969	2ju6njie	8.360,00	3	F	1	2022-05-28 17:37:44	**Ammessa**
11970	1zkyebgm	8.134,55	3	F	1	2022-05-29 09:17:53	**Ammessa**
11971	sgmp24qt	8.749,41	3	F	1	2022-05-29 11:10:50	**Ammessa**
11972	kdk3xj7n	8.487,82	3	F	1	2022-05-29 11:34:36	**Ammessa**
11973	ag7nj9kj	8.881,40	3	F	1	2022-05-29 13:33:44	**Ammessa**
11974	yg44lndl	8.177,78	3	F	1	2022-05-29 14:06:22	**Ammessa**
11975	3jj2aa41	8.142,85	3	F	1	2022-05-29 15:59:36	**Ammessa**
11976	w8tva91d	8.824,53	3	F	1	2022-05-29 20:47:08	**Ammessa**
11977	uul50qey	8.141,63	3	F	1	2022-05-29 21:45:30	**Ammessa**
11978	cl5prklu	8.163,91	3	F	1	2022-05-29 22:35:34	**Ammessa**
11979	ea6zfax2	8.784,90	3	F	1	2022-05-30 10:37:46	**Ammessa**
11980	wl07uqac	8.533,70	3	F	1	2022-05-30 12:49:40	**Ammessa**
11981	vis6jt8t	8.428,86	3	F	1	2022-05-30 14:25:36	**Ammessa**
11982	wxje0rip	8.363,09	3	F	1	2022-05-30 14:26:51	**Ammessa**
11983	1r8ud7d4	8.227,02	3	F	1	2022-05-30 16:55:05	**Ammessa**
11984	e1v4d3a6	8.040,15	3	F	1	2022-05-30 17:08:52	**Ammessa**
11985	rprx1efe	8.169,60	3	F	1	2022-05-30 17:43:37	**Ammessa**
11986	dkj4x63r	8.107,41	3	F	1	2022-05-30 17:43:42	**Ammessa**
11987	f6y3feg1	8.034,51	3	F	1	2022-05-30 17:44:33	**Ammessa**
11988	urizbw69	8.034,51	3	F	1	2022-05-30 17:55:11	**Ammessa**
11989	2lipjneu	8.409,17	3	F	1	2022-05-30 17:57:06	**Ammessa**
11990	xx72o6d9	8.163,21	3	F	1	2022-05-30 18:01:57	**Ammessa**
11991	ml57218v	8.206,75	3	F	1	2022-05-30 18:08:16	**Ammessa**
11992	hls3kziw	8.164,03	3	F	1	2022-05-30 18:15:13	**Ammessa**
11993	g2kfw2od	8.459,51	3	F	1	2022-05-30 18:17:59	**Ammessa**
11994	xclxwxow	8.745,10	3	F	1	2022-05-30 18:40:48	**Ammessa**
11995	tidw0iuf	8.076,00	3	F	1	2022-05-30 18:53:04	**Ammessa**
11996	p62sx71b	8.174,07	3	F	1	2022-05-30 19:03:53	**Ammessa**

POR PUGLIA FESR - FSE 2014-2020. Asse X - Azione 10.2 "Interventi per il rafforzamento delle competenze di base". Avviso pubblico "Borse di studio per studenti delle scuole secondarie di secondo grado a.s. 2021-2022". CUP B31I22000690009. Codice MIR A1002.890.

ALLEGATO A) DELL'ATTO DIRIGENZIALE CODICE CIFRA: 162/DIR/2022/000255 DEL 29/11/2022

GRADUATORIA DEGLI AMMESSI AL BENEFICIO

Num	Cod_Pratica	ISEE	Punti_ISEE	Genere come da CF	Punti genere	Data e ora di trasmissione pratica	ESITO
11997	gsckx70n	8.367,04	3	F	1	2022-05-30 19:08:07	**Ammessa**
11998	toilbg7e	8.556,46	3	F	1	2022-05-30 19:28:04	**Ammessa**
11999	ljmbjoku	8.018,94	3	F	1	2022-05-30 19:35:50	**Ammessa**
12000	wiyspg2l	8.495,47	3	F	1	2022-05-30 19:39:32	**Ammessa**
12001	ay716u1a	8.495,47	3	F	1	2022-05-30 19:47:48	**Ammessa**
12002	2q6bscte	8.294,74	3	F	1	2022-05-30 21:59:46	**Ammessa**
12003	orr7e9nk	8.878,81	3	F	1	2022-05-31 09:17:34	**Ammessa**
12004	vtrobujw	8.277,05	3	F	1	2022-05-31 10:08:51	**Ammessa**
12005	wdcotbpj	8.255,61	3	F	1	2022-05-31 11:04:06	**Ammessa**
12006	zml2ftsb	8.308,73	3	F	1	2022-05-31 11:20:05	**Ammessa**
12007	qdfwzf4o	8.613,92	3	F	1	2022-05-31 11:29:46	**Ammessa**
12008	n4ompr4z	8.153,09	3	F	1	2022-05-31 11:37:06	**Ammessa**
12009	k8jgl2wj	8.720,26	3	F	1	2022-05-31 14:30:35	**Ammessa**
12010	ubr2tsqm	8.417,05	3	F	1	2022-05-31 17:03:14	**Ammessa**
12011	rurjpav7	8.674,98	3	F	1	2022-05-31 17:16:28	**Ammessa**
12012	0pzzbkiu	8.222,99	3	F	1	2022-05-31 17:18:29	**Ammessa**
12013	i140wfmb	8.266,83	3	F	1	2022-05-31 18:40:08	**Ammessa**
12014	0bs0xsrg	8.086,54	3	F	1	2022-05-31 18:52:02	**Ammessa**
12015	g4on00lz	8.781,43	3	F	1	2022-05-31 20:10:57	**Ammessa**
12016	hu8vx1gm	8.802,36	3	F	1	2022-05-31 20:20:32	**Ammessa**
12017	qlrq411f	8.281,43	3	F	1	2022-06-01 10:24:55	**Ammessa**
12018	eys4atq4	8.868,42	3	F	1	2022-06-01 11:10:01	**Ammessa**
12019	petyuhrd	8.511,32	3	F	1	2022-06-01 11:43:37	**Ammessa**
12020	79irytzm	8.038,00	3	F	1	2022-06-01 11:50:10	**Ammessa**
12021	eioqkya3	8.511,32	3	F	1	2022-06-01 11:56:46	**Ammessa**
12022	lqmr36s6	8.958,70	3	F	1	2022-06-01 12:05:26	**Ammessa**
12023	p7nxf7zf	8.056,76	3	F	1	2022-06-01 15:22:21	**Ammessa**
12024	tci2w2ln	8.241,94	3	F	1	2022-06-01 17:13:03	**Ammessa**
12025	nynioj7s	8.624,57	3	F	1	2022-06-01 17:15:27	**Ammessa**
12026	ifmnz3tk	8.525,00	3	F	1	2022-06-01 17:48:34	**Ammessa**
12027	gtqg0o43	8.160,08	3	F	1	2022-06-01 17:49:00	**Ammessa**
12028	ub3os4ce	8.704,06	3	F	1	2022-06-01 17:55:43	**Ammessa**
12029	xs5keinr	8.027,14	3	F	1	2022-06-01 18:15:30	**Ammessa**
12030	0ollyisw	8.251,55	3	F	1	2022-06-01 18:25:59	**Ammessa**
12031	fjk7hera	8.557,47	3	F	1	2022-06-01 18:30:08	**Ammessa**
12032	5t9q11p6	8.621,98	3	F	1	2022-06-01 18:35:56	**Ammessa**
12033	fbv4fzbl	8.532,68	3	F	1	2022-06-01 18:48:06	**Ammessa**
12034	q1l1y5fh	8.104,21	3	F	1	2022-06-01 18:53:11	**Ammessa**
12035	l7m3g55b	8.979,74	3	F	1	2022-06-01 18:57:48	**Ammessa**
12036	ul358dhh	8.104,80	3	F	1	2022-06-01 19:34:53	**Ammessa**
12037	ywnzfgu6	8.476,77	3	F	1	2022-06-01 19:42:21	**Ammessa**
12038	wsk3hqrp	8.579,35	3	F	1	2022-06-01 20:20:55	**Ammessa**
12039	jayq8uj3	8.156,17	3	F	1	2022-06-02 09:47:22	**Ammessa**

POR PUGLIA FESR - FSE 2014-2020. Asse X - Azione 10.2 "Interventi per il rafforzamento delle competenze di base". Avviso pubblico "Borse di studio per studenti delle scuole secondarie di secondo grado a.s. 2021-2022". CUP B31I22000690009. Codice MIR A1002.890.

ALLEGATO A) DELL'ATTO DIRIGENZIALE CODICE CIFRA: 162/DIR/2022/000255 DEL 29/11/2022

GRADUATORIA DEGLI AMMESSI AL BENEFICIO

Num	Cod_Pratica	ISEE	Punti_ISEE	Genere come da CF	Punti genere	Data e ora di trasmissione pratica	ESITO
12040	1pynen7s	8.954,31	3	F	1	2022-06-02 10:08:20	**Ammessa**
12041	yt3mm4t1	8.874,76	3	F	1	2022-06-02 14:21:31	**Ammessa**
12042	qoqyv0qj	8.360,78	3	F	1	2022-06-02 15:32:24	**Ammessa**
12043	f879by7a	8.657,79	3	F	1	2022-06-02 16:50:58	**Ammessa**
12044	giiwqgs1	8.556,54	3	F	1	2022-06-02 19:20:47	**Ammessa**
12045	btazhpqp	8.312,52	3	F	1	2022-06-03 09:17:58	**Ammessa**
12046	ohw6ybni	8.199,23	3	F	1	2022-06-03 10:25:17	**Ammessa**
12047	jyy6v6td	8.851,74	3	F	1	2022-06-03 10:38:08	**Ammessa**
12048	rxloyntr	8.851,74	3	F	1	2022-06-03 10:42:05	**Ammessa**
12049	7u3ul3d6	8.750,73	3	F	1	2022-06-03 10:51:10	**Ammessa**
12050	h9fo5om7	8.750,73	3	F	1	2022-06-03 11:15:42	**Ammessa**
12051	c0pcyleh	8.627,31	3	F	1	2022-06-03 13:42:11	**Ammessa**
12052	d08neiin	8.667,97	3	F	1	2022-06-03 16:05:24	**Ammessa**
12053	snwwtkz3	8.738,24	3	F	1	2022-06-03 16:41:25	**Ammessa**
12054	kq9vbgf4	8.826,41	3	F	1	2022-06-03 18:11:50	**Ammessa**
12055	yxtaqt39	8.215,72	3	F	1	2022-06-03 18:19:21	**Ammessa**
12056	lsljcpwn	8.656,48	3	F	1	2022-06-03 18:36:02	**Ammessa**
12057	wsffiils	8.115,93	3	F	1	2022-06-03 18:44:29	**Ammessa**
12058	qmtadjic	8.338,73	3	F	1	2022-06-03 19:00:28	**Ammessa**
12059	o4fdrrvc	8.797,24	3	F	1	2022-06-03 19:08:33	**Ammessa**
12060	sgxad85w	8.230,38	3	F	1	2022-06-03 19:43:39	**Ammessa**
12061	bw1beuzx	8.804,51	3	F	1	2022-06-03 19:55:56	**Ammessa**
12062	ueo6uu53	8.804,51	3	F	1	2022-06-03 20:07:37	**Ammessa**
12063	hhd2pmop	8.277,48	3	F	1	2022-06-03 21:00:14	**Ammessa**
12064	olc11d2e	8.420,54	3	F	1	2022-06-03 21:17:32	**Ammessa**
12065	6flv67e6	8.030,49	3	F	1	2022-06-03 22:59:50	**Ammessa**
12066	hb5qnynu	8.787,91	3	F	1	2022-06-04 09:56:25	**Ammessa**
12067	x11yfm4y	8.191,60	3	F	1	2022-06-04 10:57:12	**Ammessa**
12068	29t7qe85	8.006,85	3	F	1	2022-06-04 12:09:12	**Ammessa**
12069	mpocfcg6	8.366,62	3	F	1	2022-06-04 12:39:15	**Ammessa**
12070	0ydgs2tj	8.225,19	3	F	1	2022-06-04 17:35:19	**Ammessa**
12071	2iv2hbok	8.794,88	3	F	1	2022-06-05 10:34:01	**Ammessa**
12072	6sxfn5cu	8.525,27	3	F	1	2022-06-05 10:48:09	**Ammessa**
12073	pepvau0h	8.614,77	3	F	1	2022-06-05 12:50:36	**Ammessa**
12074	6v3l9jaa	8.810,81	3	F	1	2022-06-05 13:22:34	**Ammessa**
12075	f7ir70hc	8.553,17	3	F	1	2022-06-05 19:32:56	**Ammessa**
12076	5acpz7gm	8.846,07	3	F	1	2022-06-05 19:36:43	**Ammessa**
12077	a4h43ya2	8.830,89	3	F	1	2022-06-05 21:04:07	**Ammessa**
12078	f8mkn11g	8.512,77	3	F	1	2022-06-06 09:42:55	**Ammessa**
12079	faobtb29	8.891,10	3	F	1	2022-06-06 09:55:38	**Ammessa**
12080	2dexgrk8	8.730,07	3	F	1	2022-06-06 10:00:57	**Ammessa**
12081	n8985tqj	8.067,68	3	F	1	2022-06-06 10:38:38	**Ammessa**
12082	a7l1t952	8.795,87	3	F	1	2022-06-06 11:00:43	**Ammessa**

POR PUGLIA FESR - FSE 2014-2020. Asse X - Azione 10.2 "Interventi per il rafforzamento delle competenze di base". Avviso pubblico "Borse di studio per studenti delle scuole secondarie di secondo grado a.s. 2021-2022". CUP B31I22000690009. Codice MIR A1002.890.

ALLEGATO A) DELL'ATTO DIRIGENZIALE CODICE CIFRA: 162/DIR/2022/000255 DEL 29/11/2022

GRADUATORIA DEGLI AMMESSI AL BENEFICIO

Num	Cod_Pratica	ISEE	Punti_ISEE	Genere come da CF	Punti genere	Data e ora di trasmissione pratica	ESITO
12083	b1vz16rp	8.430,22	3	F	1	2022-06-06 11:57:17	**Ammessa**
12084	1ci3oylk	8.430,22	3	F	1	2022-06-06 12:06:22	**Ammessa**
12085	rxtx1wqa	8.719,30	3	F	1	2022-06-06 12:46:51	**Ammessa**
12086	yxd6c6o2	8.705,98	3	F	1	2022-06-06 13:46:06	**Ammessa**
12087	od6y6b5p	8.424,28	3	F	1	2022-06-06 16:00:16	**Ammessa**
12088	tde2diqh	8.424,28	3	F	1	2022-06-06 16:33:26	**Ammessa**
12089	scavrdx0	8.920,39	3	F	1	2022-06-06 16:53:12	**Ammessa**
12090	2jdvv7sc	8.042,30	3	F	1	2022-06-06 17:06:58	**Ammessa**
12091	exw1cj3h	8.773,61	3	F	1	2022-06-06 17:10:15	**Ammessa**
12092	24lw158e	8.023,08	3	F	1	2022-06-06 17:13:16	**Ammessa**
12093	dhdcjc2m	8.535,52	3	F	1	2022-06-06 17:35:04	**Ammessa**
12094	fxfh5lt0	8.425,29	3	F	1	2022-06-06 17:36:03	**Ammessa**
12095	tpjeqqhr	8.920,39	3	F	1	2022-06-06 17:52:34	**Ammessa**
12096	37gv2i4j	8.939,28	3	F	1	2022-06-06 18:20:48	**Ammessa**
12097	n83pzz1v	8.138,24	3	F	1	2022-06-06 18:42:41	**Ammessa**
12098	d7xeyhm7	8.641,92	3	F	1	2022-06-06 19:25:00	**Ammessa**
12099	s3zbrziv	8.641,92	3	F	1	2022-06-06 19:28:57	**Ammessa**
12100	efu6z52q	8.558,89	3	F	1	2022-06-06 19:29:08	**Ammessa**
12101	wwy8eq75	8.384,20	3	F	1	2022-06-06 19:47:51	**Ammessa**
12102	9caw27nv	8.845,95	3	F	1	2022-06-06 20:03:35	**Ammessa**
12103	g9d95ynf	8.212,98	3	F	1	2022-06-06 20:07:22	**Ammessa**
12104	xnps8ho6	8.147,16	3	F	1	2022-06-06 20:22:21	**Ammessa**
12105	2bu6s7nv	8.123,94	3	F	1	2022-06-06 21:47:20	**Ammessa**
12106	kmqi5qcu	8.740,15	3	F	1	2022-06-07 08:42:46	**Ammessa**
12107	r0fa351p	8.225,27	3	F	1	2022-06-07 09:09:18	**Ammessa**
12108	vll7g86n	8.749,40	3	F	1	2022-06-07 09:09:49	**Ammessa**
12109	c6cfqwg0	8.029,05	3	F	1	2022-06-07 09:44:46	**Ammessa**
12110	cjacftzh	8.980,08	3	F	1	2022-06-07 09:59:25	**Ammessa**
12111	tovqobau	8.189,29	3	F	1	2022-06-07 10:02:06	**Ammessa**
12112	msio47l1	8.485,29	3	F	1	2022-06-07 10:34:29	**Ammessa**
12113	bmofq9j2	8.311,16	3	F	1	2022-06-07 10:46:29	**Ammessa**
12114	j3eg4xnc	8.816,30	3	F	1	2022-06-07 11:04:05	**Ammessa**
12115	cfc7y9l7	8.559,23	3	F	1	2022-06-07 11:05:59	**Ammessa**
12116	ahvg5n7y	8.333,68	3	F	1	2022-06-07 12:34:07	**Ammessa**
12117	baq0fulu	8.823,56	3	F	1	2022-06-07 12:36:30	**Ammessa**
12118	lk8f4mgc	8.512,44	3	F	1	2022-06-07 14:51:28	**Ammessa**
12119	afabglv1	8.973,77	3	F	1	2022-06-07 15:53:31	**Ammessa**
12120	gqp60km6	8.672,88	3	F	1	2022-06-07 16:55:59	**Ammessa**
12121	x7pcoc0z	8.070,11	3	F	1	2022-06-07 17:05:33	**Ammessa**
12122	390qbhq9	8.070,11	3	F	1	2022-06-07 17:11:40	**Ammessa**
12123	vzeckbry	8.515,29	3	F	1	2022-06-07 18:05:32	**Ammessa**
12124	8qtivsyp	8.899,11	3	F	1	2022-06-07 18:31:09	**Ammessa**
12125	6vpop8mg	8.824,39	3	F	1	2022-06-07 18:34:12	**Ammessa**

POR PUGLIA FESR - FSE 2014-2020. Asse X - Azione 10.2 "Interventi per il rafforzamento delle competenze di base". Avviso pubblico "Borse di studio per studenti delle scuole secondarie di secondo grado a.s. 2021-2022". CUP B31I22000690009. Codice MIR A1002.890.

ALLEGATO A) DELL'ATTO DIRIGENZIALE CODICE CIFRA: 162/DIR/2022/000255 DEL 29/11/2022

GRADUATORIA DEGLI AMMESSI AL BENEFICIO

Num	Cod_Pratica	ISEE	Punti_ISEE	Genere come da CF	Punti genere	Data e ora di trasmissione pratica	ESITO
12126	yppaci5p	8.898,44	3	F	1	2022-06-07 18:52:06	**Ammessa**
12127	0azeuo95	8.508,62	3	F	1	2022-06-07 19:03:31	**Ammessa**
12128	3yr2bpsp	8.405,77	3	F	1	2022-06-07 19:39:03	**Ammessa**
12129	6uleg6wc	8.664,88	3	F	1	2022-06-07 20:15:39	**Ammessa**
12130	275y36l5	8.664,88	3	F	1	2022-06-07 20:20:03	**Ammessa**
12131	hnzmyfav	8.664,88	3	F	1	2022-06-07 20:24:14	**Ammessa**
12132	1opwwk4f	8.398,11	3	F	1	2022-06-07 21:06:13	**Ammessa**
12133	glidd5y1	8.146,34	3	F	1	2022-06-07 21:59:04	**Ammessa**
12134	s5vz61og	8.429,11	3	F	1	2022-06-07 23:09:19	**Ammessa**
12135	nipnv3c3	8.016,47	3	F	1	2022-06-08 00:15:05	**Ammessa**
12136	83tdltl7	8.044,06	3	F	1	2022-06-08 09:22:15	**Ammessa**
12137	6se5hosm	8.938,36	3	F	1	2022-06-08 09:31:50	**Ammessa**
12138	6w8ppnr0	8.376,99	3	F	1	2022-06-08 09:32:12	**Ammessa**
12139	k99iiryo	8.620,33	3	F	1	2022-06-08 09:40:50	**Ammessa**
12140	k29kuddd	8.020,79	3	F	1	2022-06-08 09:41:57	**Ammessa**
12141	nnygc8x6	8.620,33	3	F	1	2022-06-08 09:50:15	**Ammessa**
12142	cw08dafl	8.946,34	3	F	1	2022-06-08 09:57:26	**Ammessa**
12143	kommcpng	8.289,44	3	F	1	2022-06-08 11:25:36	**Ammessa**
12144	b68x2a3z	8.974,46	3	F	1	2022-06-08 11:44:45	**Ammessa**
12145	k4kvton8	8.591,67	3	F	1	2022-06-08 11:54:03	**Ammessa**
12146	65zbtd7y	8.789,05	3	F	1	2022-06-08 12:35:11	**Ammessa**
12147	x2ktjnd8	8.704,68	3	F	1	2022-06-08 12:50:48	**Ammessa**
12148	0cxzaz3y	8.704,68	3	F	1	2022-06-08 12:59:04	**Ammessa**
12149	vf5458vz	8.884,87	3	F	1	2022-06-08 13:22:29	**Ammessa**
12150	gj1ucgl1	8.240,92	3	F	1	2022-06-08 14:21:52	**Ammessa**
12151	gxqrp7y2	8.471,46	3	F	1	2022-06-08 14:36:11	**Ammessa**
12152	pe6n24rn	8.211,06	3	F	1	2022-06-08 16:05:41	**Ammessa**
12153	iicdg9kj	8.879,67	3	F	1	2022-06-08 17:00:33	**Ammessa**
12154	7vaxi536	8.879,67	3	F	1	2022-06-08 17:04:38	**Ammessa**
12155	wzgwsn4h	8.251,31	3	F	1	2022-06-08 17:41:26	**Ammessa**
12156	2b9xwxi5	8.866,78	3	F	1	2022-06-08 17:45:34	**Ammessa**
12157	00iqxzid	8.626,10	3	F	1	2022-06-08 17:55:52	**Ammessa**
12158	s7lxqx7i	8.325,89	3	F	1	2022-06-08 18:27:41	**Ammessa**
12159	16hojm9s	8.809,77	3	F	1	2022-06-08 18:29:04	**Ammessa**
12160	8z2zl46x	8.601,97	3	F	1	2022-06-08 18:53:37	**Ammessa**
12161	3gdhgbtj	8.384,21	3	F	1	2022-06-08 18:55:27	**Ammessa**
12162	rk7rosku	8.538,82	3	F	1	2022-06-08 19:16:26	**Ammessa**
12163	m1ofk2qm	8.852,16	3	F	1	2022-06-08 19:21:50	**Ammessa**
12164	jix17s24	8.815,56	3	F	1	2022-06-08 19:44:13	**Ammessa**
12165	uthcfz00	8.395,95	3	F	1	2022-06-08 19:54:17	**Ammessa**
12166	yi6rih0k	8.310,03	3	F	1	2022-06-08 20:44:29	**Ammessa**
12167	e7qsu0ck	8.749,54	3	F	1	2022-06-08 21:11:59	**Ammessa**
12168	tx651lsg	8.788,70	3	F	1	2022-06-08 21:28:49	**Ammessa**

POR PUGLIA FESR - FSE 2014-2020. Asse X - Azione 10.2 "Interventi per il rafforzamento delle competenze di base". Avviso pubblico "Borse di studio per studenti delle scuole secondarie di secondo grado a.s. 2021-2022". CUP B31I22000690009. Codice MIR A1002.890.

ALLEGATO A) DELL'ATTO DIRIGENZIALE CODICE CIFRA: 162/DIR/2022/000255 DEL 29/11/2022

GRADUATORIA DEGLI AMMESSI AL BENEFICIO

Num	Cod_Pratica	ISEE	Punti_ISEE	Genere come da CF	Punti genere	Data e ora di trasmissione pratica	ESITO
12169	bwmp9bye	8.222,35	3	F	1	2022-06-08 21:52:42	**Ammessa**
12170	98p91dl4	8.089,91	3	F	1	2022-06-09 09:40:29	**Ammessa**
12171	cu6fdeef	8.120,00	3	F	1	2022-06-09 10:23:58	**Ammessa**
12172	grh1wq7l	8.678,24	3	F	1	2022-06-09 10:55:48	**Ammessa**
12173	9mqr0554	8.850,04	3	F	1	2022-06-09 11:32:28	**Ammessa**
12174	poh4j5f6	8.219,82	3	F	1	2022-06-09 12:00:49	**Ammessa**
12175	curujyns	8.901,53	3	F	1	2022-06-09 16:24:52	**Ammessa**
12176	4rubmjcr	8.139,14	3	F	1	2022-06-09 17:21:32	**Ammessa**
12177	0yqhlqu7	8.523,58	3	F	1	2022-06-09 17:22:57	**Ammessa**
12178	h7gje3f2	8.422,55	3	F	1	2022-06-09 18:16:14	**Ammessa**
12179	tnk275mj	8.815,45	3	F	1	2022-06-09 20:34:14	**Ammessa**
12180	aa2ea892	8.408,77	3	F	1	2022-06-09 21:32:48	**Ammessa**
12181	g8vx4v9g	8.767,81	3	F	1	2022-06-09 21:45:04	**Ammessa**
12182	bbdbbhqu	8.893,64	3	F	1	2022-06-10 11:41:30	**Ammessa**
12183	4z2urbzh	8.021,57	3	F	1	2022-06-10 11:44:59	**Ammessa**
12184	ica1j1ka	8.052,53	3	F	1	2022-06-10 12:24:24	**Ammessa**
12185	du5si1y8	8.394,51	3	F	1	2022-06-10 15:21:29	**Ammessa**
12186	foc2vhnf	8.334,07	3	F	1	2022-06-10 17:38:01	**Ammessa**
12187	7bf11qiz	8.254,72	3	F	1	2022-06-10 18:50:14	**Ammessa**
12188	f7suz03n	8.254,72	3	F	1	2022-06-10 19:14:07	**Ammessa**
12189	a8j5li89	8.530,14	3	F	1	2022-06-10 19:54:02	**Ammessa**
12190	mkvlt2u3	8.326,18	3	F	1	2022-06-10 19:55:24	**Ammessa**
12191	itwkpwyg	8.061,18	3	F	1	2022-06-11 12:08:28	**Ammessa**
12192	p2hkzycv	8.959,68	3	F	1	2022-06-11 14:27:29	**Ammessa**
12193	aggzsxbu	8.968,66	3	F	1	2022-06-11 16:49:56	**Ammessa**
12194	rp37yvrt	8.485,80	3	F	1	2022-06-11 18:43:00	**Ammessa**
12195	l5dosfn0	8.080,11	3	F	1	2022-06-11 18:56:03	**Ammessa**
12196	r1g24vbm	8.200,42	3	F	1	2022-06-13 00:13:27	**Ammessa**
12197	esv4pywb	8.847,01	3	F	1	2022-06-13 10:32:31	**Ammessa**
12198	cd30a81v	8.819,15	3	F	1	2022-06-13 10:38:25	**Ammessa**
12199	soss0maf	8.816,67	3	F	1	2022-06-13 11:31:55	**Ammessa**
12200	op1e4jqg	8.721,79	3	F	1	2022-06-13 11:47:43	**Ammessa**
12201	q2iog713	8.713,99	3	F	1	2022-06-13 11:54:44	**Ammessa**
12202	q22ik4po	8.737,35	3	F	1	2022-06-13 11:59:08	**Ammessa**
12203	tos8tfvq	8.942,12	3	F	1	2022-06-13 12:07:06	**Ammessa**
12204	f2jxqzq7	8.582,67	3	F	1	2022-06-13 12:11:23	**Ammessa**
12205	wrxh4f5m	8.686,68	3	F	1	2022-06-13 12:51:22	**Ammessa**
12206	4214fd7y	8.041,00	3	F	1	2022-06-13 12:52:20	**Ammessa**
12207	8xpr2cw8	8.679,62	3	F	1	2022-06-13 13:30:16	**Ammessa**
12208	3mtdhg8g	8.679,62	3	F	1	2022-06-13 13:35:44	**Ammessa**
12209	acn5ywo3	8.649,84	3	F	1	2022-06-13 14:54:00	**Ammessa**
12210	decf0qdj	8.816,27	3	F	1	2022-06-13 16:31:04	**Ammessa**
12211	tmymd3zk	8.859,50	3	F	1	2022-06-13 16:47:41	**Ammessa**

POR PUGLIA FESR - FSE 2014-2020. Asse X - Azione 10.2 "Interventi per il rafforzamento delle competenze di base". Avviso pubblico "Borse di studio per studenti delle scuole secondarie di secondo grado a.s. 2021-2022". CUP B31I22000690009. Codice MIR A1002.890.

ALLEGATO A) DELL'ATTO DIRIGENZIALE CODICE CIFRA: 162/DIR/2022/000255 DEL 29/11/2022

GRADUATORIA DEGLI AMMESSI AL BENEFICIO

Num	Cod_Pratica	ISEE	Punti_ISEE	Genere come da CF	Punti genere	Data e ora di trasmissione pratica	ESITO
12212	gaaelmk0	8.563,61	3	F	1	2022-06-13 17:29:45	**Ammessa**
12213	4aedn5qt	8.070,33	3	F	1	2022-06-13 17:55:30	**Ammessa**
12214	36ueh186	8.021,77	3	F	1	2022-06-13 18:00:40	**Ammessa**
12215	6g2ob99q	8.568,20	3	F	1	2022-06-13 18:36:09	**Ammessa**
12216	epqo5p1k	8.439,01	3	F	1	2022-06-13 18:52:46	**Ammessa**
12217	9pm04dd1	8.697,49	3	F	1	2022-06-13 19:26:55	**Ammessa**
12218	u17zeph7	8.400,61	3	F	1	2022-06-13 19:41:47	**Ammessa**
12219	97nbxr7c	8.702,54	3	F	1	2022-06-13 19:48:20	**Ammessa**
12220	rq95qzwx	8.017,45	3	F	1	2022-06-13 19:55:38	**Ammessa**
12221	aadvemmi	8.336,42	3	F	1	2022-06-13 21:46:00	**Ammessa**
12222	kgrsmz1c	8.127,96	3	F	1	2022-06-13 22:29:06	**Ammessa**
12223	klo3f29i	8.503,67	3	F	1	2022-06-13 23:12:13	**Ammessa**
12224	h2u698uj	8.114,55	3	F	1	2022-06-13 23:24:36	**Ammessa**
12225	nn1mb5yo	8.776,84	3	F	1	2022-06-14 00:35:37	**Ammessa**
12226	nq9v8adu	8.562,77	3	F	1	2022-06-14 09:42:53	**Ammessa**
12227	1zdycuy2	8.406,99	3	F	1	2022-06-14 09:55:25	**Ammessa**
12228	alucdjcq	8.317,24	3	F	1	2022-06-14 09:57:18	**Ammessa**
12229	mqbal1p0	8.074,64	3	F	1	2022-06-14 10:11:55	**Ammessa**
12230	cqj77tql	8.197,48	3	F	1	2022-06-14 10:38:13	**Ammessa**
12231	ywapkzfh	8.750,89	3	F	1	2022-06-14 11:03:34	**Ammessa**
12232	fao13wba	8.295,45	3	F	1	2022-06-14 11:05:56	**Ammessa**
12233	2qb5h4kr	8.955,78	3	F	1	2022-06-14 11:32:38	**Ammessa**
12234	9vlbwp2u	8.238,73	3	F	1	2022-06-14 11:43:33	**Ammessa**
12235	l7bzjree	8.146,66	3	F	1	2022-06-14 11:44:35	**Ammessa**
12236	07dkici6	8.014,66	3	F	1	2022-07-26 10:13:32	**Ammessa**
12237	rr3tvq14	9.298,05	2	M	2	2022-05-09 12:45:13	**Ammessa**
12238	hjn1woet	9.445,14	2	M	2	2022-05-09 13:00:27	**Ammessa**
12239	fgocpsw3	9.859,76	2	M	2	2022-05-09 13:12:23	**Ammessa**
12240	1t197iic	9.300,79	2	M	2	2022-05-09 15:41:19	**Ammessa**
12241	fyzic4vo	9.444,45	2	M	2	2022-05-09 16:16:43	**Ammessa**
12242	l1e5qj7e	9.714,07	2	M	2	2022-05-09 16:30:08	**Ammessa**
12243	0f2fzw78	9.000,28	2	M	2	2022-05-09 16:46:24	**Ammessa**
12244	l72qbajt	9.241,19	2	M	2	2022-05-09 16:47:01	**Ammessa**
12245	ptf71a7w	9.973,51	2	M	2	2022-05-09 16:49:30	**Ammessa**
12246	6ckioqlb	9.076,21	2	M	2	2022-05-09 16:55:38	**Ammessa**
12247	3vcqbzy9	9.464,96	2	M	2	2022-05-09 16:57:07	**Ammessa**
12248	e4mb0mmz	9.419,64	2	M	2	2022-05-09 17:38:12	**Ammessa**
12249	lbf4dxrq	9.614,35	2	M	2	2022-05-09 17:44:15	**Ammessa**
12250	y4312vtb	9.130,30	2	M	2	2022-05-09 17:55:42	**Ammessa**
12251	w986trzv	9.983,26	2	M	2	2022-05-09 18:10:33	**Ammessa**
12252	8kbv5tju	9.375,53	2	M	2	2022-05-09 18:21:54	**Ammessa**
12253	4ms1q3mn	9.723,90	2	M	2	2022-05-09 18:27:32	**Ammessa**
12254	xxt0nyry	9.759,51	2	M	2	2022-05-09 18:29:05	**Ammessa**

POR PUGLIA FESR - FSE 2014-2020. Asse X - Azione 10.2 "Interventi per il rafforzamento delle competenze di base". Avviso pubblico "Borse di studio per studenti delle scuole secondarie di secondo grado a.s. 2021-2022". CUP B31I22000690009. Codice MIR A1002.890.

ALLEGATO A) DELL'ATTO DIRIGENZIALE CODICE CIFRA: 162/DIR/2022/000255 DEL 29/11/2022

GRADUATORIA DEGLI AMMESSI AL BENEFICIO

Num	Cod_Pratica	ISEE	Punti_ISEE	Genere come da CF	Punti genere	Data e ora di trasmissione pratica	ESITO
12255	98hc4jo7	9.552,01	2	M	2	2022-05-09 18:29:47	**Ammessa**
12256	189conmw	9.617,32	2	M	2	2022-05-09 18:31:26	**Ammessa**
12257	ku8w5j2p	9.388,07	2	M	2	2022-05-09 18:33:43	**Ammessa**
12258	44qmvujb	9.821,22	2	M	2	2022-05-09 18:39:37	**Ammessa**
12259	zr5tb81j	9.523,28	2	M	2	2022-05-09 18:48:35	**Ammessa**
12260	8bqnthxs	9.210,91	2	M	2	2022-05-09 18:52:44	**Ammessa**
12261	8ogn8h7h	9.994,14	2	M	2	2022-05-09 18:58:31	**Ammessa**
12262	1pfcwghk	9.018,47	2	M	2	2022-05-09 19:00:13	**Ammessa**
12263	3rl6n45u	9.833,31	2	M	2	2022-05-09 19:11:53	**Ammessa**
12264	qadqn1he	9.341,18	2	M	2	2022-05-09 19:36:01	**Ammessa**
12265	9mqm5qmv	9.397,55	2	M	2	2022-05-09 19:45:58	**Ammessa**
12266	w3ycgjg5	9.920,31	2	M	2	2022-05-09 19:46:37	**Ammessa**
12267	exnjpdjy	9.828,95	2	M	2	2022-05-09 20:04:09	**Ammessa**
12268	wit80tef	9.124,07	2	M	2	2022-05-09 20:36:43	**Ammessa**
12269	l1ngumtr	9.057,75	2	M	2	2022-05-09 20:48:02	**Ammessa**
12270	1h3lxoad	9.596,52	2	M	2	2022-05-09 21:55:20	**Ammessa**
12271	x2licw6p	9.745,10	2	M	2	2022-05-09 22:06:55	**Ammessa**
12272	kzp9sfkk	9.016,09	2	M	2	2022-05-09 22:22:12	**Ammessa**
12273	vhxooicu	9.412,97	2	M	2	2022-05-09 22:38:30	**Ammessa**
12274	n06ywa28	9.412,97	2	M	2	2022-05-09 22:47:25	**Ammessa**
12275	gmb0fzr4	9.769,18	2	M	2	2022-05-09 22:55:47	**Ammessa**
12276	kb70iy54	9.300,57	2	M	2	2022-05-09 23:57:21	**Ammessa**
12277	qd1bu6nr	9.575,91	2	M	2	2022-05-10 08:51:14	**Ammessa**
12278	q9mu6w68	9.999,32	2	M	2	2022-05-10 08:56:33	**Ammessa**
12279	8unnzg61	9.944,02	2	M	2	2022-05-10 09:29:22	**Ammessa**
12280	wu4q2t7d	9.535,13	2	M	2	2022-05-10 09:35:14	**Ammessa**
12281	zuplkzpy	9.911,44	2	M	2	2022-05-10 10:22:07	**Ammessa**
12282	g1sxla78	9.098,38	2	M	2	2022-05-10 10:23:43	**Ammessa**
12283	dqhkt3d6	9.955,12	2	M	2	2022-05-10 10:39:52	**Ammessa**
12284	f1rhk429	9.290,57	2	M	2	2022-05-10 10:47:22	**Ammessa**
12285	98xy5li5	9.911,44	2	M	2	2022-05-10 11:00:12	**Ammessa**
12286	1ldowhtu	9.323,61	2	M	2	2022-05-10 11:15:08	**Ammessa**
12287	mf3asylg	9.780,22	2	M	2	2022-05-10 11:24:29	**Ammessa**
12288	xy9r1ifr	9.025,29	2	M	2	2022-05-10 11:40:09	**Ammessa**
12289	qs0sbtjf	9.573,66	2	M	2	2022-05-10 11:52:06	**Ammessa**
12290	k7zqpy8y	9.248,05	2	M	2	2022-05-10 12:04:41	**Ammessa**
12291	r553rk47	9.637,24	2	M	2	2022-05-10 12:04:49	**Ammessa**
12292	79uyfgdk	9.897,48	2	M	2	2022-05-10 12:53:31	**Ammessa**
12293	becbyo1l	9.548,22	2	M	2	2022-05-10 13:40:02	**Ammessa**
12294	t6eahb0s	9.066,83	2	M	2	2022-05-10 13:52:23	**Ammessa**
12295	p1n9vl6l	9.474,52	2	M	2	2022-05-10 13:53:16	**Ammessa**
12296	o0qtyy36	9.161,40	2	M	2	2022-05-10 14:14:09	**Ammessa**
12297	wegg0n60	9.561,49	2	M	2	2022-05-10 14:42:00	**Ammessa**

POR PUGLIA FESR - FSE 2014-2020. Asse X - Azione 10.2 "Interventi per il rafforzamento delle competenze di base". Avviso pubblico "Borse di studio per studenti delle scuole secondarie di secondo grado a.s. 2021-2022". CUP B31I22000690009. Codice MIR A1002.890.

ALLEGATO A) DELL'ATTO DIRIGENZIALE CODICE CIFRA: 162/DIR/2022/000255 DEL 29/11/2022

GRADUATORIA DEGLI AMMESSI AL BENEFICIO

Num	Cod_Pratica	ISEE	Punti_ISEE	Genere come da CF	Punti genere	Data e ora di trasmissione pratica	ESITO
12298	o1i6s2sc	9.279,02	2	M	2	2022-05-10 14:49:13	**Ammessa**
12299	8rjo72xm	9.250,98	2	M	2	2022-05-10 14:49:14	**Ammessa**
12300	a5g8zidx	9.676,42	2	M	2	2022-05-10 15:27:08	**Ammessa**
12301	3krt0b1x	9.445,87	2	M	2	2022-05-10 15:31:09	**Ammessa**
12302	z63o0kfa	9.555,71	2	M	2	2022-05-10 15:35:26	**Ammessa**
12303	90l0nzjp	9.714,36	2	M	2	2022-05-10 15:43:37	**Ammessa**
12304	mrquoqyr	9.311,26	2	M	2	2022-05-10 15:49:00	**Ammessa**
12305	8htvamcb	9.098,83	2	M	2	2022-05-10 15:49:42	**Ammessa**
12306	di94ite8	9.406,09	2	M	2	2022-05-10 16:45:22	**Ammessa**
12307	ojekkvvg	9.575,20	2	M	2	2022-05-10 16:48:57	**Ammessa**
12308	nq120gy6	9.422,79	2	M	2	2022-05-10 17:09:08	**Ammessa**
12309	z3dlqb93	9.708,33	2	M	2	2022-05-10 17:10:11	**Ammessa**
12310	b9t65tb5	9.686,29	2	M	2	2022-05-10 17:10:34	**Ammessa**
12311	2hu1q3i4	9.397,79	2	M	2	2022-05-10 17:25:37	**Ammessa**
12312	sfy1nxba	9.309,82	2	M	2	2022-05-10 17:29:04	**Ammessa**
12313	q7nyuhbl	9.654,72	2	M	2	2022-05-10 17:37:00	**Ammessa**
12314	s8en7qol	9.486,62	2	M	2	2022-05-10 17:41:16	**Ammessa**
12315	ljiiybw3	9.569,51	2	M	2	2022-05-10 18:02:19	**Ammessa**
12316	b7gnzikm	9.423,09	2	M	2	2022-05-10 18:27:57	**Ammessa**
12317	kblyslip	9.453,15	2	M	2	2022-05-10 18:31:20	**Ammessa**
12318	ing1od4p	9.454,55	2	M	2	2022-05-10 19:14:48	**Ammessa**
12319	fousnqxw	9.293,17	2	M	2	2022-05-10 19:18:53	**Ammessa**
12320	t0paerek	9.855,12	2	M	2	2022-05-10 19:26:45	**Ammessa**
12321	p3mfehm5	9.318,29	2	M	2	2022-05-10 20:18:49	**Ammessa**
12322	dhj1785s	9.402,59	2	M	2	2022-05-10 21:09:09	**Ammessa**
12323	j5k5ekao	9.500,70	2	M	2	2022-05-10 21:12:59	**Ammessa**
12324	ce6995gh	9.412,76	2	M	2	2022-05-10 22:12:47	**Ammessa**
12325	ql7topy0	9.855,11	2	M	2	2022-05-10 22:29:26	**Ammessa**
12326	omsvbjw2	9.215,54	2	M	2	2022-05-10 22:41:18	**Ammessa**
12327	yrggl9c4	9.257,40	2	M	2	2022-05-11 06:35:48	**Ammessa**
12328	4h7glysb	9.391,39	2	M	2	2022-05-11 08:42:08	**Ammessa**
12329	slfru4gf	9.810,19	2	M	2	2022-05-11 09:18:10	**Ammessa**
12330	kttxpgl4	9.930,12	2	M	2	2022-05-11 09:28:38	**Ammessa**
12331	kch1vgdw	9.230,75	2	M	2	2022-05-11 09:38:46	**Ammessa**
12332	f6gofd8m	9.236,67	2	M	2	2022-05-11 09:43:15	**Ammessa**
12333	1dq480ml	9.812,13	2	M	2	2022-05-11 11:42:04	**Ammessa**
12334	fedqxva9	9.245,21	2	M	2	2022-05-11 11:43:36	**Ammessa**
12335	y8c87bvt	9.896,24	2	M	2	2022-05-11 12:00:48	**Ammessa**
12336	doglz9sx	9.769,78	2	M	2	2022-05-11 13:02:20	**Ammessa**
12337	3guf8gnm	9.330,35	2	M	2	2022-05-11 13:31:16	**Ammessa**
12338	8rovt3kk	9.624,91	2	M	2	2022-05-11 14:10:54	**Ammessa**
12339	soytc55h	9.485,69	2	M	2	2022-05-11 14:54:38	**Ammessa**
12340	dwrhbqfl	9.730,33	2	M	2	2022-05-11 15:08:02	**Ammessa**

POR PUGLIA FESR - FSE 2014-2020. Asse X - Azione 10.2 "Interventi per il rafforzamento delle competenze di base". Avviso pubblico "Borse di studio per studenti delle scuole secondarie di secondo grado a.s. 2021-2022". CUP B31I22000690009. Codice MIR A1002.890.

ALLEGATO A) DELL'ATTO DIRIGENZIALE CODICE CIFRA: 162/DIR/2022/000255 DEL 29/11/2022

GRADUATORIA DEGLI AMMESSI AL BENEFICIO

Num	Cod_Pratica	ISEE	Punti_ISEE	Genere come da CF	Punti genere	Data e ora di trasmissione pratica	ESITO
12341	zl5y9uie	9.186,32	2	M	2	2022-05-11 15:51:37	**Ammessa**
12342	tm81mv3x	9.536,15	2	M	2	2022-05-11 15:51:47	**Ammessa**
12343	b9e2v68e	9.647,89	2	M	2	2022-05-11 16:03:38	**Ammessa**
12344	u68nxe91	9.372,03	2	M	2	2022-05-11 16:57:33	**Ammessa**
12345	4k309cq7	9.070,84	2	M	2	2022-05-11 17:05:40	**Ammessa**
12346	1d7o9co2	9.668,05	2	M	2	2022-05-11 17:27:34	**Ammessa**
12347	jolj8kuf	9.664,21	2	M	2	2022-05-11 18:28:58	**Ammessa**
12348	0uu7pbz4	9.275,28	2	M	2	2022-05-11 18:30:17	**Ammessa**
12349	f8m0bqp4	9.527,53	2	M	2	2022-05-11 18:33:49	**Ammessa**
12350	obxp42b6	9.275,28	2	M	2	2022-05-11 18:35:39	**Ammessa**
12351	x5kfm1cs	9.599,76	2	M	2	2022-05-11 18:45:37	**Ammessa**
12352	4gw0v4fc	9.776,18	2	M	2	2022-05-11 19:18:33	**Ammessa**
12353	sbaoxlt6	9.089,11	2	M	2	2022-05-11 19:21:30	**Ammessa**
12354	bl1m3ob0	9.864,39	2	M	2	2022-05-11 19:26:10	**Ammessa**
12355	vfpdp90y	9.089,11	2	M	2	2022-05-11 19:26:38	**Ammessa**
12356	pdp7uy3h	9.229,66	2	M	2	2022-05-11 19:26:49	**Ammessa**
12357	bw2x1seb	9.720,98	2	M	2	2022-05-11 19:57:19	**Ammessa**
12358	bhy2mzu1	9.266,55	2	M	2	2022-05-11 20:06:18	**Ammessa**
12359	5kw7mv32	9.370,65	2	M	2	2022-05-11 20:10:32	**Ammessa**
12360	il5l5zdc	9.808,65	2	M	2	2022-05-11 20:25:56	**Ammessa**
12361	dlm12y26	9.591,77	2	M	2	2022-05-11 20:30:06	**Ammessa**
12362	7vt60ay1	9.165,73	2	M	2	2022-05-11 20:31:25	**Ammessa**
12363	bklupguq	9.728,59	2	M	2	2022-05-11 21:36:31	**Ammessa**
12364	wutjdno4	9.728,59	2	M	2	2022-05-11 21:47:59	**Ammessa**
12365	t63hr67k	9.959,57	2	M	2	2022-05-11 22:22:56	**Ammessa**
12366	s1enxbzi	9.580,16	2	M	2	2022-05-11 22:24:18	**Ammessa**
12367	j45cs8f8	9.029,02	2	M	2	2022-05-11 22:30:30	**Ammessa**
12368	ogfpkjv0	9.178,68	2	M	2	2022-05-11 23:25:08	**Ammessa**
12369	qryynnzv	9.568,99	2	M	2	2022-05-11 23:54:06	**Ammessa**
12370	oqe8ljyy	9.570,19	2	M	2	2022-05-12 07:46:08	**Ammessa**
12371	6harlfbn	9.570,19	2	M	2	2022-05-12 07:51:32	**Ammessa**
12372	caeqqk5s	9.190,89	2	M	2	2022-05-12 09:27:30	**Ammessa**
12373	a8jdsrak	9.345,59	2	M	2	2022-05-12 10:30:54	**Ammessa**
12374	6lsutr95	9.215,64	2	M	2	2022-05-12 10:44:19	**Ammessa**
12375	n2eul0mz	9.585,19	2	M	2	2022-05-12 11:11:36	**Ammessa**
12376	qqxjev37	9.656,92	2	M	2	2022-05-12 11:39:26	**Ammessa**
12377	d3fg8kdp	9.425,94	2	M	2	2022-05-12 12:04:54	**Ammessa**
12378	8noxj1j3	9.897,86	2	M	2	2022-05-12 13:10:48	**Ammessa**
12379	sfl6p7ic	9.105,29	2	M	2	2022-05-12 13:19:56	**Ammessa**
12380	run7a08o	9.173,92	2	M	2	2022-05-12 13:56:22	**Ammessa**
12381	hfkltboq	9.193,92	2	M	2	2022-05-12 14:15:14	**Ammessa**
12382	70gwrsq8	9.080,49	2	M	2	2022-05-12 14:32:40	**Ammessa**
12383	8yeda5s2	9.037,48	2	M	2	2022-05-12 15:45:08	**Ammessa**

POR PUGLIA FESR - FSE 2014-2020. Asse X - Azione 10.2 "Interventi per il rafforzamento delle competenze di base". Avviso pubblico "Borse di studio per studenti delle scuole secondarie di secondo grado a.s. 2021-2022". CUP B31I22000690009. Codice MIR A1002.890.

ALLEGATO A) DELL'ATTO DIRIGENZIALE CODICE CIFRA: 162/DIR/2022/000255 DEL 29/11/2022

GRADUATORIA DEGLI AMMESSI AL BENEFICIO

Num	Cod_Pratica	ISEE	Punti_ISEE	Genere come da CF	Punti genere	Data e ora di trasmissione pratica	ESITO
12384	j5puxlh2	9.573,69	2	M	2	2022-05-12 15:47:26	**Ammessa**
12385	tt7e92bb	9.396,56	2	M	2	2022-05-12 15:49:00	**Ammessa**
12386	fz4nd4fu	9.197,25	2	M	2	2022-05-12 16:26:12	**Ammessa**
12387	f2tv8hlm	9.638,29	2	M	2	2022-05-12 16:34:37	**Ammessa**
12388	ktj56j9m	9.010,58	2	M	2	2022-05-12 17:30:02	**Ammessa**
12389	ww03m9kb	9.533,53	2	M	2	2022-05-12 17:42:55	**Ammessa**
12390	miym2lc3	9.021,10	2	M	2	2022-05-12 17:47:25	**Ammessa**
12391	8icqv4je	9.058,81	2	M	2	2022-05-12 17:58:08	**Ammessa**
12392	fh81tse7	9.381,07	2	M	2	2022-05-12 18:18:59	**Ammessa**
12393	lev8lw01	9.381,07	2	M	2	2022-05-12 18:29:24	**Ammessa**
12394	vealpwaa	9.906,64	2	M	2	2022-05-12 18:33:42	**Ammessa**
12395	5115b857	9.887,64	2	M	2	2022-05-12 19:07:39	**Ammessa**
12396	eqm5lsjb	9.735,78	2	M	2	2022-05-12 19:12:15	**Ammessa**
12397	c4kausva	9.210,62	2	M	2	2022-05-12 19:31:54	**Ammessa**
12398	s676c2ef	9.848,23	2	M	2	2022-05-12 19:32:07	**Ammessa**
12399	dnvh4psq	9.824,07	2	M	2	2022-05-12 19:33:46	**Ammessa**
12400	o1fybtew	9.081,68	2	M	2	2022-05-12 19:48:24	**Ammessa**
12401	0jx46jav	9.638,27	2	M	2	2022-05-12 21:59:54	**Ammessa**
12402	zk7d12vk	9.482,30	2	M	2	2022-05-12 22:04:23	**Ammessa**
12403	qywjkjzh	9.526,18	2	M	2	2022-05-12 22:59:08	**Ammessa**
12404	2rhg8h45	9.515,69	2	M	2	2022-05-13 09:22:03	**Ammessa**
12405	7hd7jbun	9.378,05	2	M	2	2022-05-13 09:26:23	**Ammessa**
12406	80lrtgoi	9.244,31	2	M	2	2022-05-13 09:41:47	**Ammessa**
12407	obbt4v2o	9.426,84	2	M	2	2022-05-13 10:00:28	**Ammessa**
12408	u8yoi5mi	9.303,82	2	M	2	2022-05-13 10:04:19	**Ammessa**
12409	pkgihapg	9.303,82	2	M	2	2022-05-13 10:09:55	**Ammessa**
12410	rv1m46ox	9.672,04	2	M	2	2022-05-13 10:41:01	**Ammessa**
12411	l5w83bus	9.514,73	2	M	2	2022-05-13 11:12:17	**Ammessa**
12412	zx2k64qx	9.727,10	2	M	2	2022-05-13 12:33:11	**Ammessa**
12413	na3tw91t	9.995,23	2	M	2	2022-05-13 12:43:33	**Ammessa**
12414	0mp4j8pw	9.522,07	2	M	2	2022-05-13 13:02:58	**Ammessa**
12415	tw6v7b2p	9.601,31	2	M	2	2022-05-13 13:08:07	**Ammessa**
12416	5jkoco02	9.437,10	2	M	2	2022-05-13 14:56:48	**Ammessa**
12417	b16g01gu	9.661,55	2	M	2	2022-05-13 15:19:12	**Ammessa**
12418	vmhj23sf	9.126,95	2	M	2	2022-05-13 17:37:22	**Ammessa**
12419	0ltwy9am	9.980,62	2	M	2	2022-05-13 18:00:21	**Ammessa**
12420	7ewt02py	9.189,80	2	M	2	2022-05-13 18:21:23	**Ammessa**
12421	95dsgrrg	9.489,35	2	M	2	2022-05-13 19:20:14	**Ammessa**
12422	p1758gn2	9.999,22	2	M	2	2022-05-13 19:34:01	**Ammessa**
12423	rk7hwjwh	9.860,17	2	M	2	2022-05-13 20:35:29	**Ammessa**
12424	e7hbj8u5	9.324,00	2	M	2	2022-05-13 21:09:02	**Ammessa**
12425	1onxiuze	9.603,69	2	M	2	2022-05-13 23:25:52	**Ammessa**
12426	7jhma6zy	9.025,08	2	M	2	2022-05-14 09:46:42	**Ammessa**

POR PUGLIA FESR - FSE 2014-2020. Asse X - Azione 10.2 "Interventi per il rafforzamento delle competenze di base". Avviso pubblico "Borse di studio per studenti delle scuole secondarie di secondo grado a.s. 2021-2022". CUP B31I22000690009. Codice MIR A1002.890.

ALLEGATO A) DELL'ATTO DIRIGENZIALE CODICE CIFRA: 162/DIR/2022/000255 DEL 29/11/2022

GRADUATORIA DEGLI AMMESSI AL BENEFICIO

Num	Cod_Pratica	ISEE	Punti_ISEE	Genere come da CF	Punti genere	Data e ora di trasmissione pratica	ESITO
12427	p3zlkx1a	9.362,44	2	M	2	2022-05-14 10:10:34	**Ammessa**
12428	12zp7rf6	9.719,01	2	M	2	2022-05-14 11:43:15	**Ammessa**
12429	g62noj4b	9.443,74	2	M	2	2022-05-14 13:01:02	**Ammessa**
12430	pytqotqr	9.828,70	2	M	2	2022-05-14 13:28:59	**Ammessa**
12431	kjk4se8z	9.071,08	2	M	2	2022-05-14 19:13:48	**Ammessa**
12432	vxa9uumj	9.714,55	2	M	2	2022-05-14 19:27:02	**Ammessa**
12433	7vgrmyli	9.318,55	2	M	2	2022-05-14 19:51:16	**Ammessa**
12434	a68a3x79	9.004,54	2	M	2	2022-05-15 10:24:15	**Ammessa**
12435	njjsiflj	9.027,64	2	M	2	2022-05-15 10:24:31	**Ammessa**
12436	yu0kqr97	9.117,31	2	M	2	2022-05-15 12:15:37	**Ammessa**
12437	wos62rkg	9.420,24	2	M	2	2022-05-15 13:42:51	**Ammessa**
12438	yzsgkmtd	9.382,30	2	M	2	2022-05-15 14:17:04	**Ammessa**
12439	40mzl66n	9.465,94	2	M	2	2022-05-15 15:20:27	**Ammessa**
12440	bc6wiio8	9.322,46	2	M	2	2022-05-15 17:16:26	**Ammessa**
12441	d8tco2t2	9.943,85	2	M	2	2022-05-15 17:17:29	**Ammessa**
12442	gv6cehlz	9.710,11	2	M	2	2022-05-15 18:11:34	**Ammessa**
12443	35drhho1	9.999,51	2	M	2	2022-05-16 09:13:53	**Ammessa**
12444	394nzz5h	9.372,59	2	M	2	2022-05-16 09:40:15	**Ammessa**
12445	ovs37qqv	9.593,12	2	M	2	2022-05-16 09:51:25	**Ammessa**
12446	84letfyi	9.480,14	2	M	2	2022-05-16 10:07:23	**Ammessa**
12447	vmk7nmtc	9.560,15	2	M	2	2022-05-16 10:29:09	**Ammessa**
12448	xh9du4ux	9.943,38	2	M	2	2022-05-16 11:28:46	**Ammessa**
12449	0ncjxkot	9.943,38	2	M	2	2022-05-16 11:33:51	**Ammessa**
12450	611pjdgs	9.474,17	2	M	2	2022-05-16 12:02:59	**Ammessa**
12451	615huh6q	9.109,97	2	M	2	2022-05-16 12:03:35	**Ammessa**
12452	wuf1spcw	9.342,03	2	M	2	2022-05-16 12:04:56	**Ammessa**
12453	6fvm7iri	9.828,05	2	M	2	2022-05-16 12:10:47	**Ammessa**
12454	p1xgrl2p	9.676,92	2	M	2	2022-05-16 12:43:53	**Ammessa**
12455	3zu2uryq	9.739,41	2	M	2	2022-05-16 13:51:05	**Ammessa**
12456	lngxyjrh	9.284,96	2	M	2	2022-05-16 14:25:10	**Ammessa**
12457	d26s55a3	9.151,60	2	M	2	2022-05-16 16:04:28	**Ammessa**
12458	881jp5pc	9.732,71	2	M	2	2022-05-16 17:09:50	**Ammessa**
12459	timfnvda	9.667,28	2	M	2	2022-05-16 17:32:29	**Ammessa**
12460	w9j2jz66	9.412,82	2	M	2	2022-05-16 17:47:42	**Ammessa**
12461	n8cfs2je	9.025,08	2	M	2	2022-05-16 18:13:49	**Ammessa**
12462	xybpqlnh	9.065,80	2	M	2	2022-05-16 18:14:51	**Ammessa**
12463	0rxnonmf	9.972,80	2	M	2	2022-05-16 18:28:26	**Ammessa**
12464	lkqimewu	9.117,64	2	M	2	2022-05-16 18:41:52	**Ammessa**
12465	kgio2bi1	9.324,22	2	M	2	2022-05-16 18:42:22	**Ammessa**
12466	nza09lcz	9.554,99	2	M	2	2022-05-16 18:44:05	**Ammessa**
12467	w8nh1uxa	9.650,71	2	M	2	2022-05-16 19:18:10	**Ammessa**
12468	sc62cz6e	9.169,71	2	M	2	2022-05-16 19:19:31	**Ammessa**
12469	avxuu5g3	9.535,91	2	M	2	2022-05-16 19:35:39	**Ammessa**

POR PUGLIA FESR - FSE 2014-2020. Asse X - Azione 10.2 "Interventi per il rafforzamento delle competenze di base". Avviso pubblico "Borse di studio per studenti delle scuole secondarie di secondo grado a.s. 2021-2022". CUP B31I22000690009. Codice MIR A1002.890.

ALLEGATO A) DELL'ATTO DIRIGENZIALE CODICE CIFRA: 162/DIR/2022/000255 DEL 29/11/2022

GRADUATORIA DEGLI AMMESSI AL BENEFICIO

Num	Cod_Pratica	ISEE	Punti_ISEE	Genere come da CF	Punti genere	Data e ora di trasmissione pratica	ESITO
12470	ja5jyvu2	9.499,77	2	M	2	2022-05-16 19:36:36	**Ammessa**
12471	kj3t7kpw	9.953,42	2	M	2	2022-05-16 19:47:02	**Ammessa**
12472	b8gvqeq1	9.859,76	2	M	2	2022-05-16 19:57:17	**Ammessa**
12473	y6a0lj8s	9.838,50	2	M	2	2022-05-16 21:01:37	**Ammessa**
12474	yf8j2qqx	9.764,66	2	M	2	2022-05-16 21:04:26	**Ammessa**
12475	kalg932b	9.881,30	2	M	2	2022-05-16 23:12:52	**Ammessa**
12476	w00lhow0	9.478,92	2	M	2	2022-05-17 09:26:59	**Ammessa**
12477	9b7t51rv	9.043,68	2	M	2	2022-05-17 10:03:58	**Ammessa**
12478	3ox9ku0m	9.290,75	2	M	2	2022-05-17 11:11:37	**Ammessa**
12479	5y7359nw	9.365,57	2	M	2	2022-05-17 11:27:32	**Ammessa**
12480	mso7zg0f	9.918,05	2	M	2	2022-05-17 11:46:23	**Ammessa**
12481	fah9h6ho	9.522,16	2	M	2	2022-05-17 11:47:10	**Ammessa**
12482	g7wi4479	9.633,17	2	M	2	2022-05-17 12:08:49	**Ammessa**
12483	7vb1ce2r	9.522,16	2	M	2	2022-05-17 12:11:11	**Ammessa**
12484	wugcnip5	9.189,11	2	M	2	2022-05-17 12:51:04	**Ammessa**
12485	jd0jxuie	9.592,60	2	M	2	2022-05-17 15:57:37	**Ammessa**
12486	4eyltu1b	9.734,39	2	M	2	2022-05-17 17:01:09	**Ammessa**
12487	1wbvvutz	9.116,97	2	M	2	2022-05-17 17:32:30	**Ammessa**
12488	x23cu4d4	9.362,47	2	M	2	2022-05-17 17:37:41	**Ammessa**
12489	bl7qhimg	9.864,61	2	M	2	2022-05-17 18:02:45	**Ammessa**
12490	hhlkb9hq	9.579,52	2	M	2	2022-05-17 18:50:28	**Ammessa**
12491	0jipw2ef	9.525,00	2	M	2	2022-05-17 18:58:58	**Ammessa**
12492	2tllmf08	9.826,18	2	M	2	2022-05-17 19:00:26	**Ammessa**
12493	26fr1ebu	9.088,29	2	M	2	2022-05-17 19:44:14	**Ammessa**
12494	6l1adb5e	9.795,85	2	M	2	2022-05-17 19:44:28	**Ammessa**
12495	2j97vlfk	9.856,88	2	M	2	2022-05-17 20:04:51	**Ammessa**
12496	0eoxw0oy	9.621,08	2	M	2	2022-05-18 09:26:43	**Ammessa**
12497	nicvbzzm	9.330,78	2	M	2	2022-05-18 10:53:46	**Ammessa**
12498	prih4ybo	9.636,92	2	M	2	2022-05-18 11:01:55	**Ammessa**
12499	0im9vhwh	9.482,71	2	M	2	2022-05-18 11:57:22	**Ammessa**
12500	k69j57sl	9.077,90	2	M	2	2022-05-18 12:42:39	**Ammessa**
12501	h5ixentl	9.239,34	2	M	2	2022-05-18 13:04:24	**Ammessa**
12502	jhdamzyl	9.806,61	2	M	2	2022-05-18 16:14:25	**Ammessa**
12503	69pzjlgp	9.073,43	2	M	2	2022-05-18 17:17:01	**Ammessa**
12504	4dxolda1	9.103,93	2	M	2	2022-05-18 17:40:17	**Ammessa**
12505	sprene5j	9.499,25	2	M	2	2022-05-18 17:56:21	**Ammessa**
12506	zy4si73p	9.536,99	2	M	2	2022-05-18 18:02:55	**Ammessa**
12507	qedci907	9.760,33	2	M	2	2022-05-18 19:35:03	**Ammessa**
12508	6uws3gn2	9.708,13	2	M	2	2022-05-18 19:43:08	**Ammessa**
12509	s0hb0prf	9.939,97	2	M	2	2022-05-18 20:09:50	**Ammessa**
12510	6347lojk	9.665,69	2	M	2	2022-05-18 23:38:46	**Ammessa**
12511	4kgmxhtw	9.032,17	2	M	2	2022-05-19 11:10:16	**Ammessa**
12512	xch49ws0	9.961,55	2	M	2	2022-05-19 14:34:12	**Ammessa**

POR PUGLIA FESR - FSE 2014-2020. Asse X - Azione 10.2 "Interventi per il rafforzamento delle competenze di base". Avviso pubblico "Borse di studio per studenti delle scuole secondarie di secondo grado a.s. 2021-2022". CUP B31I22000690009. Codice MIR A1002.890.

ALLEGATO A) DELL'ATTO DIRIGENZIALE CODICE CIFRA: 162/DIR/2022/000255 DEL 29/11/2022

GRADUATORIA DEGLI AMMESSI AL BENEFICIO

Num	Cod_Pratica	ISEE	Punti_ISEE	Genere come da CF	Punti genere	Data e ora di trasmissione pratica	ESITO
12513	06pkw9ws	9.087,89	2	M	2	2022-05-19 14:46:20	**Ammessa**
12514	r8n6l9ya	9.292,92	2	M	2	2022-05-19 16:14:46	**Ammessa**
12515	1jgkalby	9.342,25	2	M	2	2022-05-19 17:26:01	**Ammessa**
12516	frrrfsrq	9.220,76	2	M	2	2022-05-19 17:41:20	**Ammessa**
12517	cumq17xv	9.358,22	2	M	2	2022-05-19 17:59:15	**Ammessa**
12518	gm59lnnl	9.828,65	2	M	2	2022-05-19 18:21:57	**Ammessa**
12519	btngfr04	9.088,38	2	M	2	2022-05-19 18:25:53	**Ammessa**
12520	nl3tmnjx	9.035,34	2	M	2	2022-05-19 18:40:55	**Ammessa**
12521	5p3hoqag	9.779,28	2	M	2	2022-05-19 19:47:28	**Ammessa**
12522	9ybicwwx	9.727,01	2	M	2	2022-05-19 20:25:45	**Ammessa**
12523	i5izqcvk	9.466,19	2	M	2	2022-05-20 09:07:22	**Ammessa**
12524	druydmqr	9.526,72	2	M	2	2022-05-20 10:37:44	**Ammessa**
12525	ljycn5dg	9.518,36	2	M	2	2022-05-20 10:41:35	**Ammessa**
12526	6chlas8s	9.020,85	2	M	2	2022-05-20 10:57:32	**Ammessa**
12527	xe8cts8b	9.473,74	2	M	2	2022-05-20 11:05:50	**Ammessa**
12528	4qlkatwo	9.774,47	2	M	2	2022-05-20 11:33:43	**Ammessa**
12529	zu8izasd	9.336,11	2	M	2	2022-05-20 11:49:11	**Ammessa**
12530	ockxee8h	9.669,35	2	M	2	2022-05-20 16:46:14	**Ammessa**
12531	7efl1kcx	9.938,77	2	M	2	2022-05-20 17:58:41	**Ammessa**
12532	6lj8gjc0	9.051,43	2	M	2	2022-05-20 18:15:05	**Ammessa**
12533	ls5uo1pq	9.253,82	2	M	2	2022-05-20 18:35:20	**Ammessa**
12534	bi3whc9n	9.437,29	2	M	2	2022-05-20 18:46:46	**Ammessa**
12535	u4bdakn8	9.680,45	2	M	2	2022-05-20 19:02:34	**Ammessa**
12536	bwata8hw	9.645,73	2	M	2	2022-05-20 19:24:04	**Ammessa**
12537	z0kg6xeo	9.369,86	2	M	2	2022-05-20 19:27:52	**Ammessa**
12538	k0s0m800	9.351,95	2	M	2	2022-05-20 19:51:51	**Ammessa**
12539	buxzrv1i	9.272,79	2	M	2	2022-05-20 22:04:59	**Ammessa**
12540	efkcfii2	9.649,98	2	M	2	2022-05-20 22:21:10	**Ammessa**
12541	k5dfhar0	9.109,49	2	M	2	2022-05-20 23:51:18	**Ammessa**
12542	3fwkk2fg	9.560,60	2	M	2	2022-05-21 10:23:11	**Ammessa**
12543	62hom5y8	9.166,47	2	M	2	2022-05-21 12:19:45	**Ammessa**
12544	op99cwcd	9.482,17	2	M	2	2022-05-21 12:48:06	**Ammessa**
12545	mf5tpwhl	9.274,12	2	M	2	2022-05-21 13:45:00	**Ammessa**
12546	93q9p1yn	9.702,30	2	M	2	2022-05-21 14:24:48	**Ammessa**
12547	th2t4nt1	9.144,92	2	M	2	2022-05-21 15:18:30	**Ammessa**
12548	54eennuk	9.178,65	2	M	2	2022-05-21 19:48:14	**Ammessa**
12549	kxxamu20	9.365,97	2	M	2	2022-05-21 20:49:17	**Ammessa**
12550	y10faksl	9.254,85	2	M	2	2022-05-22 08:25:13	**Ammessa**
12551	z3ugtxbh	9.283,21	2	M	2	2022-05-22 08:44:41	**Ammessa**
12552	1xhpmypm	9.769,97	2	M	2	2022-05-22 11:53:55	**Ammessa**
12553	zjy2369a	9.727,96	2	M	2	2022-05-22 19:06:13	**Ammessa**
12554	xxshmin7	9.204,64	2	M	2	2022-05-22 19:06:57	**Ammessa**
12555	p1y2rap2	9.835,49	2	M	2	2022-05-22 19:24:40	**Ammessa**

POR PUGLIA FESR - FSE 2014-2020. Asse X - Azione 10.2 "Interventi per il rafforzamento delle competenze di base". Avviso pubblico "Borse di studio per studenti delle scuole secondarie di secondo grado a.s. 2021-2022". CUP B31I22000690009. Codice MIR A1002.890.

ALLEGATO A) DELL'ATTO DIRIGENZIALE CODICE CIFRA: 162/DIR/2022/000255 DEL 29/11/2022

GRADUATORIA DEGLI AMMESSI AL BENEFICIO

Num	Cod_Pratica	ISEE	Punti_ISEE	Genere come da CF	Punti genere	Data e ora di trasmissione pratica	ESITO
12556	bprqpq3w	9.727,96	2	M	2	2022-05-22 19:38:39	**Ammessa**
12557	sa84c9mz	9.108,75	2	M	2	2022-05-22 20:02:52	**Ammessa**
12558	kchnefwi	9.956,50	2	M	2	2022-05-22 22:24:01	**Ammessa**
12559	y5upiyiy	9.579,57	2	M	2	2022-05-23 09:39:04	**Ammessa**
12560	auhsd9sz	9.027,91	2	M	2	2022-05-23 09:56:30	**Ammessa**
12561	ex99kb1l	9.793,74	2	M	2	2022-05-23 10:30:34	**Ammessa**
12562	qww06zyj	9.114,47	2	M	2	2022-05-23 12:17:28	**Ammessa**
12563	ycgnhymx	9.955,94	2	M	2	2022-05-23 12:58:14	**Ammessa**
12564	rhc01n7c	9.358,36	2	M	2	2022-05-23 16:26:54	**Ammessa**
12565	wmthhcgi	9.216,93	2	M	2	2022-05-23 16:41:15	**Ammessa**
12566	ik8pvqj1	9.726,18	2	M	2	2022-05-23 16:41:33	**Ammessa**
12567	xl15bkl8	9.254,88	2	M	2	2022-05-23 16:42:21	**Ammessa**
12568	lzywa03k	9.495,20	2	M	2	2022-05-23 16:47:19	**Ammessa**
12569	ej4ahl41	9.901,48	2	M	2	2022-05-23 16:47:36	**Ammessa**
12570	9g6w0l1e	9.115,59	2	M	2	2022-05-23 16:55:20	**Ammessa**
12571	ow2bu4ve	9.914,17	2	M	2	2022-05-23 17:11:56	**Ammessa**
12572	c2pdzndu	9.055,34	2	M	2	2022-05-23 17:19:30	**Ammessa**
12573	nl3niqzz	9.201,35	2	M	2	2022-05-23 18:04:55	**Ammessa**
12574	1sx9tlbe	9.805,46	2	M	2	2022-05-23 18:09:32	**Ammessa**
12575	rt2k2iy1	9.038,86	2	M	2	2022-05-23 18:14:55	**Ammessa**
12576	3hj7a9ai	9.038,86	2	M	2	2022-05-23 18:19:19	**Ammessa**
12577	dcdzulo1	9.201,35	2	M	2	2022-05-23 18:20:16	**Ammessa**
12578	f2zxznhh	9.492,95	2	M	2	2022-05-23 19:12:21	**Ammessa**
12579	w6sep7qu	9.115,59	2	M	2	2022-05-23 19:54:56	**Ammessa**
12580	9382wy6b	9.397,59	2	M	2	2022-05-23 19:57:33	**Ammessa**
12581	inyp5o88	9.477,97	2	M	2	2022-05-23 19:57:40	**Ammessa**
12582	2mi8rpsi	9.966,47	2	M	2	2022-05-23 20:05:15	**Ammessa**
12583	x4knwp1z	9.238,54	2	M	2	2022-05-23 21:04:16	**Ammessa**
12584	q9919u36	9.109,49	2	M	2	2022-05-23 23:25:07	**Ammessa**
12585	86ijim1e	9.179,56	2	M	2	2022-05-24 06:25:09	**Ammessa**
12586	7bjhb425	9.620,91	2	M	2	2022-05-24 09:17:25	**Ammessa**
12587	5dsntkg1	9.217,18	2	M	2	2022-05-24 09:29:55	**Ammessa**
12588	kyrhv9f8	9.035,93	2	M	2	2022-05-24 10:11:46	**Ammessa**
12589	ny6dcoq1	9.288,05	2	M	2	2022-05-24 10:21:46	**Ammessa**
12590	oq04z97v	9.292,00	2	M	2	2022-05-24 11:13:52	**Ammessa**
12591	1s7q2hfp	9.038,20	2	M	2	2022-05-24 11:52:44	**Ammessa**
12592	995f93jv	9.979,03	2	M	2	2022-05-24 12:14:30	**Ammessa**
12593	dzf318i6	9.694,07	2	M	2	2022-05-24 13:02:57	**Ammessa**
12594	m6bq27dw	9.977,37	2	M	2	2022-05-24 15:53:31	**Ammessa**
12595	ir74q2la	9.978,03	2	M	2	2022-05-24 16:21:24	**Ammessa**
12596	jxt3o04j	9.331,23	2	M	2	2022-05-24 16:39:24	**Ammessa**
12597	e1ni68e1	9.862,21	2	M	2	2022-05-24 17:27:23	**Ammessa**
12598	dejh536k	9.158,78	2	M	2	2022-05-24 18:21:45	**Ammessa**

POR PUGLIA FESR - FSE 2014-2020. Asse X - Azione 10.2 "Interventi per il rafforzamento delle competenze di base". Avviso pubblico "Borse di studio per studenti delle scuole secondarie di secondo grado a.s. 2021-2022". CUP B31I22000690009. Codice MIR A1002.890.

ALLEGATO A) DELL'ATTO DIRIGENZIALE CODICE CIFRA: 162/DIR/2022/000255 DEL 29/11/2022

GRADUATORIA DEGLI AMMESSI AL BENEFICIO

Num	Cod_Pratica	ISEE	Punti_ISEE	Genere come da CF	Punti genere	Data e ora di trasmissione pratica	ESITO
12599	17edrlcn	9.583,53	2	M	2	2022-05-24 19:04:11	**Ammessa**
12600	bz88hit1	9.881,87	2	M	2	2022-05-24 19:05:09	**Ammessa**
12601	astu9aem	9.378,34	2	M	2	2022-05-24 19:25:52	**Ammessa**
12602	w0roqsw9	9.481,72	2	M	2	2022-05-24 20:20:22	**Ammessa**
12603	77kcdu2s	9.771,05	2	M	2	2022-05-24 21:18:24	**Ammessa**
12604	6vuo8ujl	9.738,00	2	M	2	2022-05-24 21:30:13	**Ammessa**
12605	6o02ss60	9.728,53	2	M	2	2022-05-25 01:24:35	**Ammessa**
12606	fwgzlumf	9.515,07	2	M	2	2022-05-25 09:48:39	**Ammessa**
12607	3rrnwp6n	9.187,71	2	M	2	2022-05-25 09:51:29	**Ammessa**
12608	i5y0jsqb	9.982,93	2	M	2	2022-05-25 10:12:14	**Ammessa**
12609	b7797x8k	9.982,93	2	M	2	2022-05-25 10:17:17	**Ammessa**
12610	0iarscoz	9.128,13	2	M	2	2022-05-25 10:38:40	**Ammessa**
12611	l7xf88c4	9.073,14	2	M	2	2022-05-25 10:38:41	**Ammessa**
12612	avs79ebm	9.513,91	2	M	2	2022-05-25 10:54:51	**Ammessa**
12613	t4fsd4xl	9.125,48	2	M	2	2022-05-25 11:04:29	**Ammessa**
12614	l43qe8wu	9.380,60	2	M	2	2022-05-25 14:35:01	**Ammessa**
12615	jn6pg6l6	9.203,98	2	M	2	2022-05-25 17:32:36	**Ammessa**
12616	bl8csbmc	9.822,69	2	M	2	2022-05-25 17:40:49	**Ammessa**
12617	7xmxg5tt	9.665,99	2	M	2	2022-05-25 17:49:05	**Ammessa**
12618	e8zmv2z2	9.120,49	2	M	2	2022-05-25 18:17:57	**Ammessa**
12619	7rwp6pc7	9.662,70	2	M	2	2022-05-25 19:05:03	**Ammessa**
12620	uyfkcfyp	9.283,50	2	M	2	2022-05-25 19:17:11	**Ammessa**
12621	vrayty75	9.340,00	2	M	2	2022-05-25 19:36:56	**Ammessa**
12622	a8af2fo7	9.078,50	2	M	2	2022-05-25 19:47:55	**Ammessa**
12623	1kaun50y	9.066,96	2	M	2	2022-05-25 19:49:19	**Ammessa**
12624	filfw0c8	9.534,15	2	M	2	2022-05-25 20:05:30	**Ammessa**
12625	kdhznel1	9.135,29	2	M	2	2022-05-25 20:51:10	**Ammessa**
12626	i0ylokad	9.373,84	2	M	2	2022-05-25 21:00:05	**Ammessa**
12627	rloqjxbp	9.371,95	2	M	2	2022-05-26 09:27:47	**Ammessa**
12628	bn3ryoir	9.981,71	2	M	2	2022-05-26 10:14:04	**Ammessa**
12629	z11jxubb	9.245,61	2	M	2	2022-05-26 10:31:11	**Ammessa**
12630	u18qi64u	9.651,74	2	M	2	2022-05-26 10:35:08	**Ammessa**
12631	zxygx35p	9.074,19	2	M	2	2022-05-26 12:37:11	**Ammessa**
12632	m22dlk6r	9.965,11	2	M	2	2022-05-26 12:46:21	**Ammessa**
12633	nxahbku5	9.026,13	2	M	2	2022-05-26 14:32:40	**Ammessa**
12634	225plnh2	9.014,22	2	M	2	2022-05-26 16:42:39	**Ammessa**
12635	xbrjvzuh	9.435,16	2	M	2	2022-05-26 16:48:31	**Ammessa**
12636	tf1cyvwq	9.216,34	2	M	2	2022-05-26 17:06:26	**Ammessa**
12637	bcytgejt	9.302,05	2	M	2	2022-05-26 17:45:40	**Ammessa**
12638	l6vir6w9	9.286,83	2	M	2	2022-05-26 17:57:18	**Ammessa**
12639	fz05horw	9.330,35	2	M	2	2022-05-26 18:07:32	**Ammessa**
12640	gb1nb7ri	9.972,44	2	M	2	2022-05-26 18:28:07	**Ammessa**
12641	3ybjd9j0	9.422,71	2	M	2	2022-05-26 18:30:48	**Ammessa**

POR PUGLIA FESR - FSE 2014-2020. Asse X - Azione 10.2 "Interventi per il rafforzamento delle competenze di base". Avviso pubblico "Borse di studio per studenti delle scuole secondarie di secondo grado a.s. 2021-2022". CUP B31I22000690009. Codice MIR A1002.890.

ALLEGATO A) DELL'ATTO DIRIGENZIALE CODICE CIFRA: 162/DIR/2022/000255 DEL 29/11/2022

GRADUATORIA DEGLI AMMESSI AL BENEFICIO

Num	Cod_Pratica	ISEE	Punti_ISEE	Genere come da CF	Punti genere	Data e ora di trasmissione pratica	ESITO
12642	se8pjfhc	9.430,93	2	M	2	2022-05-26 18:46:00	**Ammessa**
12643	zjer0jmg	9.420,16	2	M	2	2022-05-26 18:56:44	**Ammessa**
12644	bbczfeba	9.292,06	2	M	2	2022-05-26 18:57:48	**Ammessa**
12645	pokwu745	9.296,75	2	M	2	2022-05-26 19:50:55	**Ammessa**
12646	t4frv269	9.535,69	2	M	2	2022-05-26 20:00:23	**Ammessa**
12647	a7c3gu9c	9.194,70	2	M	2	2022-05-26 20:02:48	**Ammessa**
12648	zms4f44x	9.623,42	2	M	2	2022-05-26 20:08:09	**Ammessa**
12649	nfudgmpn	9.564,43	2	M	2	2022-05-26 20:15:05	**Ammessa**
12650	9b5c8t3w	9.502,45	2	M	2	2022-05-26 20:57:01	**Ammessa**
12651	ur2e9xca	9.884,06	2	M	2	2022-05-26 20:57:24	**Ammessa**
12652	kqxio344	9.194,27	2	M	2	2022-05-26 22:22:39	**Ammessa**
12653	mktezfv8	9.305,68	2	M	2	2022-05-27 02:23:05	**Ammessa**
12654	8yxhfvt2	9.120,61	2	M	2	2022-05-27 09:31:14	**Ammessa**
12655	otwbrrv4	9.761,42	2	M	2	2022-05-27 11:26:25	**Ammessa**
12656	pi6v6kiu	9.131,66	2	M	2	2022-05-27 11:39:01	**Ammessa**
12657	k57zngrz	9.015,13	2	M	2	2022-05-27 12:14:55	**Ammessa**
12658	r7sn70fk	9.413,01	2	M	2	2022-05-27 12:37:50	**Ammessa**
12659	tc3gh811	9.642,28	2	M	2	2022-05-27 15:38:40	**Ammessa**
12660	5bw9g3ki	9.196,71	2	M	2	2022-05-27 16:34:32	**Ammessa**
12661	fxmf1amz	9.454,87	2	M	2	2022-05-27 17:43:25	**Ammessa**
12662	kdclpdgp	9.927,75	2	M	2	2022-05-27 18:27:55	**Ammessa**
12663	hfq2z2vq	9.511,26	2	M	2	2022-05-27 18:28:48	**Ammessa**
12664	bwrdt21v	9.579,75	2	M	2	2022-05-27 19:35:02	**Ammessa**
12665	59fpacbf	9.866,87	2	M	2	2022-05-28 09:45:42	**Ammessa**
12666	iks699nw	9.593,80	2	M	2	2022-05-28 12:25:48	**Ammessa**
12667	51jqqpgx	9.318,93	2	M	2	2022-05-28 12:41:51	**Ammessa**
12668	ami3fkou	9.385,38	2	M	2	2022-05-28 12:43:30	**Ammessa**
12669	pp2m8ttx	9.634,39	2	M	2	2022-05-28 18:11:24	**Ammessa**
12670	hqlnug8u	9.425,79	2	M	2	2022-05-28 18:50:10	**Ammessa**
12671	zke6h4co	9.446,08	2	M	2	2022-05-28 18:59:01	**Ammessa**
12672	7o4ibreq	9.380,90	2	M	2	2022-05-29 08:02:41	**Ammessa**
12673	rsl5irmi	9.684,48	2	M	2	2022-05-29 09:10:15	**Ammessa**
12674	gpok9816	9.837,83	2	M	2	2022-05-29 10:34:51	**Ammessa**
12675	gwgf24oz	9.344,09	2	M	2	2022-05-29 14:38:27	**Ammessa**
12676	8e5ym1ts	9.274,79	2	M	2	2022-05-29 14:45:26	**Ammessa**
12677	lgro7kan	9.730,57	2	M	2	2022-05-29 19:39:37	**Ammessa**
12678	vq7377hr	9.535,77	2	M	2	2022-05-29 20:19:27	**Ammessa**
12679	vkipnsws	9.959,74	2	M	2	2022-05-29 22:19:42	**Ammessa**
12680	mqflwl21	9.959,74	2	M	2	2022-05-29 22:30:22	**Ammessa**
12681	6spxpgom	9.952,35	2	M	2	2022-05-29 22:37:46	**Ammessa**
12682	noo8d11d	9.653,48	2	M	2	2022-05-30 09:48:01	**Ammessa**
12683	s6r0vcj7	9.118,46	2	M	2	2022-05-30 10:34:00	**Ammessa**
12684	xaz9d0zh	9.221,10	2	M	2	2022-05-30 10:39:17	**Ammessa**

POR PUGLIA FESR - FSE 2014-2020. Asse X - Azione 10.2 "Interventi per il rafforzamento delle competenze di base". Avviso pubblico "Borse di studio per studenti delle scuole secondarie di secondo grado a.s. 2021-2022". CUP B31I22000690009. Codice MIR A1002.890.

ALLEGATO A) DELL'ATTO DIRIGENZIALE CODICE CIFRA: 162/DIR/2022/000255 DEL 29/11/2022

GRADUATORIA DEGLI AMMESSI AL BENEFICIO

Num	Cod_Pratica	ISEE	Punti_ISEE	Genere come da CF	Punti genere	Data e ora di trasmissione pratica	ESITO
12685	4oihpuwu	9.221,10	2	M	2	2022-05-30 10:42:16	**Ammessa**
12686	f1stpm0u	9.132,33	2	M	2	2022-05-30 11:06:42	**Ammessa**
12687	1xde2t6b	9.687,15	2	M	2	2022-05-30 11:23:23	**Ammessa**
12688	ky18ko0a	9.797,29	2	M	2	2022-05-30 16:05:56	**Ammessa**
12689	hvfz8ubz	9.353,76	2	M	2	2022-05-30 16:29:41	**Ammessa**
12690	7y5oqlda	9.433,09	2	M	2	2022-05-30 17:07:00	**Ammessa**
12691	zvj2yfzj	9.740,97	2	M	2	2022-05-30 17:34:03	**Ammessa**
12692	5t5svxnv	9.759,11	2	M	2	2022-05-30 17:40:56	**Ammessa**
12693	6mvu7he5	9.886,42	2	M	2	2022-05-30 17:51:12	**Ammessa**
12694	043rlrhx	9.459,30	2	M	2	2022-05-30 18:11:22	**Ammessa**
12695	thvpfkiu	9.419,33	2	M	2	2022-05-30 19:25:17	**Ammessa**
12696	hs6x5cyo	9.163,25	2	M	2	2022-05-30 19:31:15	**Ammessa**
12697	5twb3ilz	9.894,89	2	M	2	2022-05-30 19:46:08	**Ammessa**
12698	u1azjrul	9.586,04	2	M	2	2022-05-30 20:31:49	**Ammessa**
12699	epiqtdmi	9.104,22	2	M	2	2022-05-30 22:30:35	**Ammessa**
12700	rpz6ju5v	9.124,55	2	M	2	2022-05-30 22:36:28	**Ammessa**
12701	pca7cwr5	9.470,71	2	M	2	2022-05-30 22:44:16	**Ammessa**
12702	vh4oa25d	9.430,51	2	M	2	2022-05-30 23:51:54	**Ammessa**
12703	5z3xy21p	9.470,71	2	M	2	2022-05-30 23:53:39	**Ammessa**
12704	rsb28sqk	9.941,46	2	M	2	2022-05-31 08:18:17	**Ammessa**
12705	d1ll3r2n	9.182,43	2	M	2	2022-05-31 09:25:07	**Ammessa**
12706	chmotdik	9.253,24	2	M	2	2022-05-31 09:28:10	**Ammessa**
12707	rcex57g4	9.342,63	2	M	2	2022-05-31 11:28:48	**Ammessa**
12708	r4ok7lga	9.257,99	2	M	2	2022-05-31 12:31:26	**Ammessa**
12709	149ijrvk	9.333,42	2	M	2	2022-05-31 12:57:36	**Ammessa**
12710	zt5npyjr	9.621,48	2	M	2	2022-05-31 13:18:32	**Ammessa**
12711	e8kkxhnx	9.551,09	2	M	2	2022-05-31 14:43:24	**Ammessa**
12712	yievmeh4	9.405,90	2	M	2	2022-05-31 16:23:03	**Ammessa**
12713	mhraz0wk	9.071,63	2	M	2	2022-05-31 16:43:58	**Ammessa**
12714	5r95hd9g	9.405,90	2	M	2	2022-05-31 16:45:43	**Ammessa**
12715	7bapoykc	9.176,29	2	M	2	2022-05-31 17:19:54	**Ammessa**
12716	kxss5fqy	9.762,35	2	M	2	2022-05-31 17:50:12	**Ammessa**
12717	amq1ymth	9.279,72	2	M	2	2022-05-31 18:09:15	**Ammessa**
12718	jyegn3vu	9.249,94	2	M	2	2022-05-31 19:44:06	**Ammessa**
12719	brw63wjv	9.096,00	2	M	2	2022-05-31 19:55:41	**Ammessa**
12720	1yt7bnxo	9.321,42	2	M	2	2022-05-31 20:30:06	**Ammessa**
12721	oji0xz8g	9.082,05	2	M	2	2022-05-31 21:07:23	**Ammessa**
12722	zr552tbi	9.729,35	2	M	2	2022-05-31 21:12:57	**Ammessa**
12723	gggtg1f7	9.838,90	2	M	2	2022-05-31 22:18:28	**Ammessa**
12724	ukkr1491	9.194,81	2	M	2	2022-05-31 22:26:38	**Ammessa**
12725	nyqzp5ze	9.916,57	2	M	2	2022-06-01 10:38:05	**Ammessa**
12726	hcehifrc	9.386,34	2	M	2	2022-06-01 10:46:12	**Ammessa**
12727	tjhozd2y	9.433,04	2	M	2	2022-06-01 11:34:15	**Ammessa**

POR PUGLIA FESR - FSE 2014-2020. Asse X - Azione 10.2 "Interventi per il rafforzamento delle competenze di base". Avviso pubblico "Borse di studio per studenti delle scuole secondarie di secondo grado a.s. 2021-2022". CUP B31I22000690009. Codice MIR A1002.890.

ALLEGATO A) DELL'ATTO DIRIGENZIALE CODICE CIFRA: 162/DIR/2022/000255 DEL 29/11/2022

GRADUATORIA DEGLI AMMESSI AL BENEFICIO

Num	Cod_Pratica	ISEE	Punti_ISEE	Genere come da CF	Punti genere	Data e ora di trasmissione pratica	ESITO
12728	ie4p9nux	9.623,82	2	M	2	2022-06-01 12:43:45	**Ammessa**
12729	vi3zl6gj	9.388,92	2	M	2	2022-06-01 13:42:05	**Ammessa**
12730	wgl5qlr8	9.647,24	2	M	2	2022-06-01 15:14:07	**Ammessa**
12731	8qiyggxm	9.367,78	2	M	2	2022-06-01 15:20:42	**Ammessa**
12732	4bmw7472	9.738,94	2	M	2	2022-06-01 16:46:52	**Ammessa**
12733	96sjqs82	9.013,39	2	M	2	2022-06-01 18:12:04	**Ammessa**
12734	5n96dmua	9.743,28	2	M	2	2022-06-01 18:23:11	**Ammessa**
12735	m0qkhpqt	9.157,53	2	M	2	2022-06-01 18:25:32	**Ammessa**
12736	fi7ux6ya	9.150,71	2	M	2	2022-06-01 18:27:21	**Ammessa**
12737	4wk6qpi0	9.927,65	2	M	2	2022-06-01 19:08:31	**Ammessa**
12738	7dphxao6	9.749,24	2	M	2	2022-06-01 19:42:54	**Ammessa**
12739	v9ii3ht7	9.537,93	2	M	2	2022-06-01 20:19:47	**Ammessa**
12740	d16a0o3z	9.067,73	2	M	2	2022-06-01 20:43:40	**Ammessa**
12741	zl9ui2m1	9.895,15	2	M	2	2022-06-02 09:25:27	**Ammessa**
12742	pqok55kp	9.927,06	2	M	2	2022-06-02 18:42:05	**Ammessa**
12743	wr59ka22	9.950,44	2	M	2	2022-06-02 18:58:32	**Ammessa**
12744	6wgbidsl	9.430,93	2	M	2	2022-06-02 19:26:04	**Ammessa**
12745	1cfnl3oo	9.258,81	2	M	2	2022-06-02 21:37:23	**Ammessa**
12746	newawn2j	9.390,78	2	M	2	2022-06-03 09:33:57	**Ammessa**
12747	fwf55znk	9.043,54	2	M	2	2022-06-03 10:36:08	**Ammessa**
12748	lk0sxtl7	9.826,69	2	M	2	2022-06-03 10:36:56	**Ammessa**
12749	u4w8n8zs	9.043,54	2	M	2	2022-06-03 10:39:32	**Ammessa**
12750	tjz6do39	9.850,39	2	M	2	2022-06-03 12:02:34	**Ammessa**
12751	othuka2o	9.537,24	2	M	2	2022-06-03 13:06:23	**Ammessa**
12752	mqr2zwws	9.647,34	2	M	2	2022-06-03 15:10:35	**Ammessa**
12753	q0cig4gx	9.532,60	2	M	2	2022-06-03 17:08:58	**Ammessa**
12754	werbovdx	9.712,88	2	M	2	2022-06-03 18:51:13	**Ammessa**
12755	yjodnfqa	9.712,15	2	M	2	2022-06-03 19:09:31	**Ammessa**
12756	6hl4kvju	9.083,53	2	M	2	2022-06-03 19:47:07	**Ammessa**
12757	g9yozbyn	9.773,87	2	M	2	2022-06-03 19:53:56	**Ammessa**
12758	8qcou7bd	9.367,06	2	M	2	2022-06-04 11:23:39	**Ammessa**
12759	u7t8l74g	9.656,47	2	M	2	2022-06-04 11:37:49	**Ammessa**
12760	lpycsy9o	9.044,51	2	M	2	2022-06-04 15:26:30	**Ammessa**
12761	kfk73khu	9.612,63	2	M	2	2022-06-04 19:30:07	**Ammessa**
12762	40to0s8f	9.155,63	2	M	2	2022-06-04 20:19:44	**Ammessa**
12763	9hk72egh	9.144,76	2	M	2	2022-06-05 10:22:24	**Ammessa**
12764	wzs6r4iw	9.169,76	2	M	2	2022-06-05 10:59:32	**Ammessa**
12765	dydq7fr7	9.753,33	2	M	2	2022-06-05 12:33:46	**Ammessa**
12766	sccvcgmp	9.099,27	2	M	2	2022-06-05 15:31:02	**Ammessa**
12767	g1zegqdh	9.325,09	2	M	2	2022-06-05 15:42:11	**Ammessa**
12768	m5w9flqw	9.627,33	2	M	2	2022-06-05 20:30:23	**Ammessa**
12769	rbpwalaq	9.627,33	2	M	2	2022-06-05 20:41:48	**Ammessa**
12770	wazpn0f7	9.533,17	2	M	2	2022-06-05 20:47:08	**Ammessa**

POR PUGLIA FESR - FSE 2014-2020. Asse X - Azione 10.2 "Interventi per il rafforzamento delle competenze di base". Avviso pubblico "Borse di studio per studenti delle scuole secondarie di secondo grado a.s. 2021-2022". CUP B31I22000690009. Codice MIR A1002.890.

ALLEGATO A) DELL'ATTO DIRIGENZIALE CODICE CIFRA: 162/DIR/2022/000255 DEL 29/11/2022

GRADUATORIA DEGLI AMMESSI AL BENEFICIO

Num	Cod_Pratica	ISEE	Punti_ISEE	Genere come da CF	Punti genere	Data e ora di trasmissione pratica	ESITO
12771	beskr4y7	9.670,41	2	M	2	2022-06-06 09:46:01	**Ammessa**
12772	fr7k0bpq	9.654,99	2	M	2	2022-06-06 10:52:16	**Ammessa**
12773	noqpxtln	9.540,60	2	M	2	2022-06-06 11:08:10	**Ammessa**
12774	jgvqmjbu	9.376,46	2	M	2	2022-06-06 11:28:49	**Ammessa**
12775	n3zet3wc	9.065,37	2	M	2	2022-06-06 13:04:12	**Ammessa**
12776	owhvwunf	9.651,79	2	M	2	2022-06-06 14:47:18	**Ammessa**
12777	hdq7vui7	9.771,79	2	M	2	2022-06-06 15:44:36	**Ammessa**
12778	xwjjeoz2	9.963,90	2	M	2	2022-06-06 16:34:19	**Ammessa**
12779	1men3xj5	9.458,37	2	M	2	2022-06-06 17:56:31	**Ammessa**
12780	iltq9npo	9.776,10	2	M	2	2022-06-06 18:18:55	**Ammessa**
12781	kmaa88gi	9.783,25	2	M	2	2022-06-06 18:42:21	**Ammessa**
12782	i3yupcpe	9.282,36	2	M	2	2022-06-06 18:51:27	**Ammessa**
12783	a1ijvg6t	9.837,48	2	M	2	2022-06-06 19:04:51	**Ammessa**
12784	97pc2zop	9.752,11	2	M	2	2022-06-06 19:12:55	**Ammessa**
12785	r8y4letv	9.182,03	2	M	2	2022-06-06 19:20:35	**Ammessa**
12786	xq3a5pzk	9.840,28	2	M	2	2022-06-06 19:30:22	**Ammessa**
12787	gkumcvgd	9.806,80	2	M	2	2022-06-06 19:34:43	**Ammessa**
12788	1xipwrfj	9.359,55	2	M	2	2022-06-06 19:37:40	**Ammessa**
12789	uptfmq7y	9.133,51	2	M	2	2022-06-06 19:50:40	**Ammessa**
12790	jo0yq3kb	9.477,71	2	M	2	2022-06-06 20:29:12	**Ammessa**
12791	fvaopfmn	9.586,53	2	M	2	2022-06-06 20:39:10	**Ammessa**
12792	tivrh14s	9.601,78	2	M	2	2022-06-06 21:48:51	**Ammessa**
12793	wx91htab	9.576,70	2	M	2	2022-06-06 22:02:12	**Ammessa**
12794	p6r0dcb3	9.298,05	2	M	2	2022-06-06 22:06:41	**Ammessa**
12795	zgcwvqz4	9.943,93	2	M	2	2022-06-07 08:44:12	**Ammessa**
12796	4joy3xli	9.943,93	2	M	2	2022-06-07 08:48:54	**Ammessa**
12797	uz5l6lv9	9.189,35	2	M	2	2022-06-07 09:16:35	**Ammessa**
12798	vmg23w52	9.189,35	2	M	2	2022-06-07 09:21:48	**Ammessa**
12799	om78lc00	9.834,41	2	M	2	2022-06-07 09:59:26	**Ammessa**
12800	hz3xu02z	9.979,35	2	M	2	2022-06-07 10:19:53	**Ammessa**
12801	ogufes7w	9.087,07	2	M	2	2022-06-07 10:38:28	**Ammessa**
12802	ffpri9uv	9.514,23	2	M	2	2022-06-07 12:16:38	**Ammessa**
12803	cj2qzbv3	9.111,26	2	M	2	2022-06-07 12:22:32	**Ammessa**
12804	lwoy72sv	9.554,88	2	M	2	2022-06-07 12:44:54	**Ammessa**
12805	8s3djgi4	9.060,53	2	M	2	2022-06-07 13:17:13	**Ammessa**
12806	rxygf4gc	9.175,98	2	M	2	2022-06-07 14:16:30	**Ammessa**
12807	bd5xeb49	9.223,46	2	M	2	2022-06-07 15:49:16	**Ammessa**
12808	f32nha2b	9.651,87	2	M	2	2022-06-07 16:26:19	**Ammessa**
12809	cefpn327	9.734,77	2	M	2	2022-06-07 16:40:49	**Ammessa**
12810	xpm2ki2d	9.274,12	2	M	2	2022-06-07 16:50:29	**Ammessa**
12811	7zfgzz3t	9.530,83	2	M	2	2022-06-07 16:55:18	**Ammessa**
12812	dprj9d2o	9.079,76	2	M	2	2022-06-07 17:09:20	**Ammessa**
12813	pyjsrc4c	9.056,83	2	M	2	2022-06-07 17:25:18	**Ammessa**







POR PUGLIA FESR - FSE 2014-2020. Asse X - Azione 10.2 "Interventi per il rafforzamento delle competenze di base". Avviso pubblico "Borse di studio per studenti delle scuole secondarie di secondo grado a.s. 2021-2022". CUP B31I22000690009. Codice MIR A1002.890.

ALLEGATO A) DELL'ATTO DIRIGENZIALE CODICE CIFRA: 162/DIR/2022/000255 DEL 29/11/2022

GRADUATORIA DEGLI AMMESSI AL BENEFICIO

Num	Cod_Pratica	ISEE	Punti_ISEE	Genere come da CF	Punti genere	Data e ora di trasmissione pratica	ESITO
12814	nvb5cnzg	9.544,00	2	M	2	2022-06-07 17:44:07	**Ammessa**
12815	l0liyeky	9.680,00	2	M	2	2022-06-07 18:28:42	**Ammessa**
12816	ochrbg88	9.534,12	2	M	2	2022-06-07 18:38:31	**Ammessa**
12817	8m1r3gxt	9.760,33	2	M	2	2022-06-07 18:38:34	**Ammessa**
12818	h6909kza	9.408,91	2	M	2	2022-06-07 18:54:54	**Ammessa**
12819	d3fqlv9g	9.557,97	2	M	2	2022-06-07 19:31:38	**Ammessa**
12820	qei0ensz	9.493,23	2	M	2	2022-06-07 19:48:04	**Ammessa**
12821	2n64bljs	9.562,26	2	M	2	2022-06-07 20:17:22	**Ammessa**
12822	aijcqozk	9.380,24	2	M	2	2022-06-07 20:17:42	**Ammessa**
12823	g7t96eea	9.053,52	2	M	2	2022-06-07 20:48:58	**Ammessa**
12824	14wvcqlt	9.893,13	2	M	2	2022-06-07 22:44:45	**Ammessa**
12825	0o4w3e2b	9.488,33	2	M	2	2022-06-07 23:18:03	**Ammessa**
12826	t7jephn0	9.881,54	2	M	2	2022-06-08 05:59:39	**Ammessa**
12827	580vtlpj	9.273,58	2	M	2	2022-06-08 09:15:07	**Ammessa**
12828	s77w642c	9.982,03	2	M	2	2022-06-08 09:30:20	**Ammessa**
12829	pbm98q9u	9.100,89	2	M	2	2022-06-08 09:53:01	**Ammessa**
12830	7n5ae80d	9.555,24	2	M	2	2022-06-08 10:37:19	**Ammessa**
12831	vkbtx9gl	9.451,69	2	M	2	2022-06-08 10:39:51	**Ammessa**
12832	t31bfgw1	9.772,42	2	M	2	2022-06-08 11:19:17	**Ammessa**
12833	0wfbgbtq	9.119,11	2	M	2	2022-06-08 11:23:49	**Ammessa**
12834	kdeormu2	9.954,63	2	M	2	2022-06-08 12:02:19	**Ammessa**
12835	nrtll8ou	9.908,31	2	M	2	2022-06-08 12:07:04	**Ammessa**
12836	aobh1ga0	9.316,26	2	M	2	2022-06-08 12:09:19	**Ammessa**
12837	qs6yfryc	9.330,48	2	M	2	2022-06-08 13:40:02	**Ammessa**
12838	7n9h2661	9.877,72	2	M	2	2022-06-08 16:30:22	**Ammessa**
12839	2ylue315	9.269,27	2	M	2	2022-06-08 16:55:28	**Ammessa**
12840	7s0kdd8m	9.151,65	2	M	2	2022-06-08 17:07:03	**Ammessa**
12841	k556j4v6	9.796,75	2	M	2	2022-06-08 17:15:32	**Ammessa**
12842	4163sgz5	9.015,63	2	M	2	2022-06-08 17:48:08	**Ammessa**
12843	m9ot6okl	9.594,88	2	M	2	2022-06-08 17:59:18	**Ammessa**
12844	pkr20f4n	9.836,42	2	M	2	2022-06-08 18:16:01	**Ammessa**
12845	4rdekvcc	9.828,43	2	M	2	2022-06-08 18:30:43	**Ammessa**
12846	l39e0jrt	9.088,33	2	M	2	2022-06-08 18:42:32	**Ammessa**
12847	7ajkkjy9	9.503,33	2	M	2	2022-06-08 19:10:37	**Ammessa**
12848	tod1uqtg	9.659,85	2	M	2	2022-06-08 19:11:29	**Ammessa**
12849	ptz44kxs	9.869,68	2	M	2	2022-06-08 19:11:45	**Ammessa**
12850	93tc35lm	9.291,21	2	M	2	2022-06-08 19:13:00	**Ammessa**
12851	kbfd9i44	9.203,90	2	M	2	2022-06-08 19:47:33	**Ammessa**
12852	o5mc5acp	9.459,78	2	M	2	2022-06-08 20:23:38	**Ammessa**
12853	tpkttpk8	9.217,28	2	M	2	2022-06-08 20:32:36	**Ammessa**
12854	d14soxwv	9.130,82	2	M	2	2022-06-08 22:27:39	**Ammessa**
12855	9rviza3v	9.295,37	2	M	2	2022-06-08 22:32:57	**Ammessa**
12856	dzqiy9v8	9.789,43	2	M	2	2022-06-09 04:59:38	**Ammessa**

POR PUGLIA FESR - FSE 2014-2020. Asse X - Azione 10.2 "Interventi per il rafforzamento delle competenze di base". Avviso pubblico "Borse di studio per studenti delle scuole secondarie di secondo grado a.s. 2021-2022". CUP B31I22000690009. Codice MIR A1002.890.

ALLEGATO A) DELL'ATTO DIRIGENZIALE CODICE CIFRA: 162/DIR/2022/000255 DEL 29/11/2022

GRADUATORIA DEGLI AMMESSI AL BENEFICIO

Num	Cod_Pratica	ISEE	Punti_ISEE	Genere come da CF	Punti genere	Data e ora di trasmissione pratica	ESITO
12857	qahq3jxi	9.299,02	2	M	2	2022-06-09 09:03:36	**Ammessa**
12858	g5ygoj4g	9.130,70	2	M	2	2022-06-09 11:17:53	**Ammessa**
12859	qloybsfk	9.480,84	2	M	2	2022-06-09 11:52:38	**Ammessa**
12860	e5gfcthx	9.721,22	2	M	2	2022-06-09 12:19:00	**Ammessa**
12861	jxwv80pz	9.042,33	2	M	2	2022-06-09 12:53:23	**Ammessa**
12862	6lx6uqy5	9.184,38	2	M	2	2022-06-09 17:36:07	**Ammessa**
12863	stxvzumh	9.931,93	2	M	2	2022-06-09 18:06:14	**Ammessa**
12864	01jqbtrc	9.335,34	2	M	2	2022-06-09 18:47:35	**Ammessa**
12865	d3bc5rcs	9.272,31	2	M	2	2022-06-09 19:16:47	**Ammessa**
12866	j8ta3cvp	9.817,73	2	M	2	2022-06-09 19:23:25	**Ammessa**
12867	qkugxlu7	9.140,24	2	M	2	2022-06-09 19:44:42	**Ammessa**
12868	pux0p25l	9.033,17	2	M	2	2022-06-09 20:14:13	**Ammessa**
12869	57qphjh5	9.908,54	2	M	2	2022-06-09 20:40:03	**Ammessa**
12870	8xjxq16z	9.883,55	2	M	2	2022-06-10 10:54:05	**Ammessa**
12871	rnovmdre	9.022,25	2	M	2	2022-06-10 10:54:25	**Ammessa**
12872	6nckcz5h	9.157,40	2	M	2	2022-06-10 11:49:44	**Ammessa**
12873	zxmvo8uw	9.546,54	2	M	2	2022-06-10 12:52:02	**Ammessa**
12874	yk431wf4	9.701,95	2	M	2	2022-06-10 16:02:49	**Ammessa**
12875	m6piul7f	9.624,08	2	M	2	2022-06-10 18:28:39	**Ammessa**
12876	x1fs5o9x	9.194,28	2	M	2	2022-06-10 18:33:16	**Ammessa**
12877	jihwvgq7	9.246,75	2	M	2	2022-06-10 18:40:30	**Ammessa**
12878	n2e99co2	9.956,59	2	M	2	2022-06-11 10:10:31	**Ammessa**
12879	trnv083w	9.700,35	2	M	2	2022-06-11 10:35:09	**Ammessa**
12880	7ydscg2i	9.104,74	2	M	2	2022-06-11 12:28:08	**Ammessa**
12881	r63hrnfw	9.091,37	2	M	2	2022-06-11 21:26:37	**Ammessa**
12882	wfv0fbsa	9.812,13	2	M	2	2022-06-12 11:20:45	**Ammessa**
12883	t1p4l4ue	9.735,17	2	M	2	2022-06-13 09:32:36	**Ammessa**
12884	gq7uyg67	9.407,37	2	M	2	2022-06-13 11:46:16	**Ammessa**
12885	pq98anbn	9.149,77	2	M	2	2022-06-13 12:55:09	**Ammessa**
12886	3dw38se6	9.837,16	2	M	2	2022-06-13 13:33:31	**Ammessa**
12887	g7xc1sdt	9.054,25	2	M	2	2022-06-13 13:59:24	**Ammessa**
12888	b3dilure	9.675,54	2	M	2	2022-06-13 15:00:24	**Ammessa**
12889	gji3y7oh	9.409,30	2	M	2	2022-06-13 16:05:51	**Ammessa**
12890	1sf850gf	9.689,81	2	M	2	2022-06-13 17:33:04	**Ammessa**
12891	suexuigj	9.310,69	2	M	2	2022-06-13 17:50:53	**Ammessa**
12892	7eop3sz0	9.574,36	2	M	2	2022-06-13 17:55:17	**Ammessa**
12893	1rxgta9c	9.994,60	2	M	2	2022-06-13 18:01:12	**Ammessa**
12894	skvgz3j8	9.748,59	2	M	2	2022-06-13 18:50:45	**Ammessa**
12895	uikzg51v	9.460,39	2	M	2	2022-06-13 18:57:27	**Ammessa**
12896	s46ztgp2	9.601,88	2	M	2	2022-06-13 19:16:39	**Ammessa**
12897	v9tmmqly	9.499,78	2	M	2	2022-06-13 19:21:32	**Ammessa**
12898	j9ma02hq	9.933,90	2	M	2	2022-06-13 20:14:52	**Ammessa**
12899	7miiy1sp	9.933,90	2	M	2	2022-06-13 20:23:52	**Ammessa**

POR PUGLIA FESR - FSE 2014-2020. Asse X - Azione 10.2 "Interventi per il rafforzamento delle competenze di base". Avviso pubblico "Borse di studio per studenti delle scuole secondarie di secondo grado a.s. 2021-2022". CUP B31I22000690009. Codice MIR A1002.890.

ALLEGATO A) DELL'ATTO DIRIGENZIALE CODICE CIFRA: 162/DIR/2022/000255 DEL 29/11/2022

GRADUATORIA DEGLI AMMESSI AL BENEFICIO

Num	Cod_Pratica	ISEE	Punti_ISEE	Genere come da CF	Punti genere	Data e ora di trasmissione pratica	ESITO
12900	ml5a783b	9.630,61	2	M	2	2022-06-13 21:56:27	**Ammessa**
12901	ubrhz70c	9.895,19	2	M	2	2022-06-13 23:48:02	**Ammessa**
12902	1jhpriq3	9.896,91	2	M	2	2022-06-14 07:24:40	**Ammessa**
12903	ukqs6e32	9.586,01	2	M	2	2022-06-14 08:23:59	**Ammessa**
12904	tj5eeetk	9.717,89	2	M	2	2022-06-14 09:24:09	**Ammessa**
12905	66uiyv53	9.480,84	2	M	2	2022-06-14 09:31:32	**Ammessa**
12906	rcdewf8d	9.078,95	2	M	2	2022-06-14 10:15:24	**Ammessa**
12907	iu8mhbcj	9.005,43	2	M	2	2022-06-14 10:26:48	**Ammessa**
12908	wj55bnzx	9.504,72	2	M	2	2022-06-14 10:44:24	**Ammessa**
12909	n1s9re0e	9.468,99	2	M	2	2022-06-14 11:11:23	**Ammessa**
12910	f4r50437	9.152,93	2	M	2	2022-06-14 11:35:54	**Ammessa**
12911	3ms3s2z6	9.978,13	2	M	2	2022-06-14 11:48:39	**Ammessa**
12912	e6cc672x	9.598,80	2	M	2	2022-07-26 16:40:24	**Ammessa**
12913	rm01ol5v	9.252,84	2	F	1	2022-05-09 12:53:35	**Ammessa**
12914	37bgy7z5	9.255,61	2	F	1	2022-05-09 13:05:39	**Ammessa**
12915	o58szefd	9.038,65	2	F	1	2022-05-09 13:23:03	**Ammessa**
12916	wh2ws50i	9.284,92	2	F	1	2022-05-09 13:28:54	**Ammessa**
12917	ki3x89tf	9.066,62	2	F	1	2022-05-09 15:42:37	**Ammessa**
12918	2iri5d3g	9.507,82	2	F	1	2022-05-09 15:53:56	**Ammessa**
12919	tqexef3t	9.512,11	2	F	1	2022-05-09 15:56:59	**Ammessa**
12920	ohb26v5c	9.154,93	2	F	1	2022-05-09 16:51:02	**Ammessa**
12921	joz3rcgf	9.051,55	2	F	1	2022-05-09 17:46:39	**Ammessa**
12922	h34wmyra	9.362,82	2	F	1	2022-05-09 17:52:28	**Ammessa**
12923	r6wz0zps	9.662,30	2	F	1	2022-05-09 18:15:45	**Ammessa**
12924	b82rw85f	9.996,23	2	F	1	2022-05-09 18:30:19	**Ammessa**
12925	x82mgwi9	9.775,33	2	F	1	2022-05-09 18:41:24	**Ammessa**
12926	11kj31vh	9.268,73	2	F	1	2022-05-09 18:44:08	**Ammessa**
12927	3mzp2k6g	9.279,78	2	F	1	2022-05-09 18:47:28	**Ammessa**
12928	xtprkwbn	9.913,66	2	F	1	2022-05-09 18:51:42	**Ammessa**
12929	z0kg8m85	9.546,10	2	F	1	2022-05-09 18:53:58	**Ammessa**
12930	b3d2gf10	9.190,81	2	F	1	2022-05-09 18:55:10	**Ammessa**
12931	8d9qfs46	9.759,51	2	F	1	2022-05-09 19:06:32	**Ammessa**
12932	z0tdr2la	9.462,93	2	F	1	2022-05-09 19:07:17	**Ammessa**
12933	j7ezmrry	9.260,32	2	F	1	2022-05-09 19:12:56	**Ammessa**
12934	5k66sr7i	9.172,93	2	F	1	2022-05-09 19:22:49	**Ammessa**
12935	t0tei4pa	9.876,77	2	F	1	2022-05-09 19:38:56	**Ammessa**
12936	zgzermcw	9.083,69	2	F	1	2022-05-09 19:41:22	**Ammessa**
12937	32paisdt	9.444,07	2	F	1	2022-05-09 19:43:40	**Ammessa**
12938	o4fsxc80	9.616,34	2	F	1	2022-05-09 20:13:45	**Ammessa**
12939	dfet2cbr	9.275,44	2	F	1	2022-05-09 20:16:56	**Ammessa**
12940	4dnxd8lu	9.908,86	2	F	1	2022-05-09 20:23:28	**Ammessa**
12941	8dcbja2o	9.980,74	2	F	1	2022-05-09 20:47:18	**Ammessa**
12942	wc2n0hjw	9.656,47	2	F	1	2022-05-09 20:58:34	**Ammessa**

POR PUGLIA FESR - FSE 2014-2020. Asse X - Azione 10.2 "Interventi per il rafforzamento delle competenze di base". Avviso pubblico "Borse di studio per studenti delle scuole secondarie di secondo grado a.s. 2021-2022". CUP B31I22000690009. Codice MIR A1002.890.

ALLEGATO A) DELL'ATTO DIRIGENZIALE CODICE CIFRA: 162/DIR/2022/000255 DEL 29/11/2022

GRADUATORIA DEGLI AMMESSI AL BENEFICIO

Num	Cod_Pratica	ISEE	Punti_ISEE	Genere come da CF	Punti genere	Data e ora di trasmissione pratica	ESITO
12943	6ct7ub5x	9.690,03	2	F	1	2022-05-09 21:09:37	**Ammessa**
12944	dtopvkmw	9.439,41	2	F	1	2022-05-09 21:17:14	**Ammessa**
12945	8r48drhf	9.682,03	2	F	1	2022-05-09 21:21:32	**Ammessa**
12946	0nqju4mw	9.546,17	2	F	1	2022-05-09 21:48:13	**Ammessa**
12947	k2gal28c	9.136,99	2	F	1	2022-05-09 22:05:55	**Ammessa**
12948	4pul2k2y	9.156,77	2	F	1	2022-05-09 23:02:02	**Ammessa**
12949	qg67fwvh	9.300,57	2	F	1	2022-05-09 23:51:04	**Ammessa**
12950	uciu9qpc	9.069,97	2	F	1	2022-05-10 08:36:16	**Ammessa**
12951	y2uwb5t8	9.351,73	2	F	1	2022-05-10 09:57:07	**Ammessa**
12952	rexzvmn8	9.299,40	2	F	1	2022-05-10 10:35:56	**Ammessa**
12953	mf8qwvgc	9.546,99	2	F	1	2022-05-10 12:07:50	**Ammessa**
12954	qtecaskn	9.379,64	2	F	1	2022-05-10 12:16:36	**Ammessa**
12955	sbhpfwhg	9.518,54	2	F	1	2022-05-10 12:19:35	**Ammessa**
12956	cqsislfp	9.501,06	2	F	1	2022-05-10 13:04:32	**Ammessa**
12957	oq76o6jr	9.680,57	2	F	1	2022-05-10 13:17:21	**Ammessa**
12958	98ratkmy	9.459,92	2	F	1	2022-05-10 13:41:52	**Ammessa**
12959	hjpaclmd	9.542,97	2	F	1	2022-05-10 14:28:28	**Ammessa**
12960	wt9phls1	9.501,77	2	F	1	2022-05-10 15:04:22	**Ammessa**
12961	ouhbl009	9.445,87	2	F	1	2022-05-10 15:36:38	**Ammessa**
12962	or8l47ig	9.760,87	2	F	1	2022-05-10 15:43:26	**Ammessa**
12963	svcitphd	9.368,54	2	F	1	2022-05-10 16:27:08	**Ammessa**
12964	jltms5ec	9.286,18	2	F	1	2022-05-10 16:34:30	**Ammessa**
12965	5glkr24r	9.862,18	2	F	1	2022-05-10 16:55:45	**Ammessa**
12966	pcxidial	9.844,97	2	F	1	2022-05-10 17:12:30	**Ammessa**
12967	fd4z1w0j	9.231,37	2	F	1	2022-05-10 17:17:18	**Ammessa**
12968	gjztd2i6	9.856,92	2	F	1	2022-05-10 17:37:03	**Ammessa**
12969	iieq1p85	9.478,80	2	F	1	2022-05-10 18:27:44	**Ammessa**
12970	huugfwwk	9.689,92	2	F	1	2022-05-10 18:49:47	**Ammessa**
12971	674iolwb	9.290,88	2	F	1	2022-05-10 18:53:12	**Ammessa**
12972	zgvtzhxu	9.966,32	2	F	1	2022-05-10 18:59:06	**Ammessa**
12973	n267esmz	9.262,30	2	F	1	2022-05-10 19:06:56	**Ammessa**
12974	z1pojdvc	9.808,38	2	F	1	2022-05-10 19:12:40	**Ammessa**
12975	70thjosd	9.575,54	2	F	1	2022-05-10 19:45:56	**Ammessa**
12976	0jmocleu	9.188,21	2	F	1	2022-05-10 19:49:37	**Ammessa**
12977	nz0k60rz	9.444,82	2	F	1	2022-05-10 20:28:28	**Ammessa**
12978	e0civ5r7	9.198,78	2	F	1	2022-05-10 20:28:42	**Ammessa**
12979	tc8xs1of	9.702,75	2	F	1	2022-05-10 20:32:37	**Ammessa**
12980	k5b94q1s	9.737,97	2	F	1	2022-05-10 21:18:33	**Ammessa**
12981	esjc5qz8	9.019,32	2	F	1	2022-05-10 21:32:04	**Ammessa**
12982	mqhqliuz	9.510,08	2	F	1	2022-05-10 22:04:49	**Ammessa**
12983	4skzpwxd	9.759,38	2	F	1	2022-05-10 22:32:57	**Ammessa**
12984	aj4v6w8z	9.118,65	2	F	1	2022-05-10 22:38:08	**Ammessa**
12985	vo7rdd3g	9.549,46	2	F	1	2022-05-10 23:24:44	**Ammessa**

POR PUGLIA FESR - FSE 2014-2020. Asse X - Azione 10.2 "Interventi per il rafforzamento delle competenze di base". Avviso pubblico "Borse di studio per studenti delle scuole secondarie di secondo grado a.s. 2021-2022". CUP B31I22000690009. Codice MIR A1002.890.

ALLEGATO A) DELL'ATTO DIRIGENZIALE CODICE CIFRA: 162/DIR/2022/000255 DEL 29/11/2022

GRADUATORIA DEGLI AMMESSI AL BENEFICIO

Num	Cod_Pratica	ISEE	Punti_ISEE	Genere come da CF	Punti genere	Data e ora di trasmissione pratica	ESITO
12986	4ao9se8e	9.291,73	2	F	1	2022-05-11 07:08:53	**Ammessa**
12987	faazap2r	9.766,54	2	F	1	2022-05-11 09:24:34	**Ammessa**
12988	3xvjvz14	9.391,39	2	F	1	2022-05-11 09:30:11	**Ammessa**
12989	ko1hmbny	9.209,83	2	F	1	2022-05-11 09:49:44	**Ammessa**
12990	ax0j05yv	9.933,77	2	F	1	2022-05-11 09:54:26	**Ammessa**
12991	i5w4ttey	9.961,20	2	F	1	2022-05-11 10:21:34	**Ammessa**
12992	btam7dyw	9.305,52	2	F	1	2022-05-11 10:51:15	**Ammessa**
12993	roqkn78i	9.651,02	2	F	1	2022-05-11 11:02:44	**Ammessa**
12994	p8tp3ppi	9.037,44	2	F	1	2022-05-11 11:21:05	**Ammessa**
12995	1w426mxr	9.438,29	2	F	1	2022-05-11 11:25:26	**Ammessa**
12996	2j15yg5a	9.590,54	2	F	1	2022-05-11 12:18:09	**Ammessa**
12997	6o5um37k	9.773,54	2	F	1	2022-05-11 13:07:39	**Ammessa**
12998	8puresoa	9.926,75	2	F	1	2022-05-11 14:25:45	**Ammessa**
12999	cpa0222j	9.066,18	2	F	1	2022-05-11 14:35:53	**Ammessa**
13000	u21pem6a	9.369,41	2	F	1	2022-05-11 15:10:22	**Ammessa**
13001	aanwj5zr	9.579,17	2	F	1	2022-05-11 15:40:49	**Ammessa**
13002	ywv5aeux	9.356,70	2	F	1	2022-05-11 16:01:35	**Ammessa**
13003	hdi0y9sk	9.459,12	2	F	1	2022-05-11 16:26:31	**Ammessa**
13004	wdik9wcv	9.058,03	2	F	1	2022-05-11 16:44:15	**Ammessa**
13005	d0w7sbg8	9.633,35	2	F	1	2022-05-11 17:04:24	**Ammessa**
13006	6re9unub	9.448,54	2	F	1	2022-05-11 17:14:12	**Ammessa**
13007	hvd10115	9.877,64	2	F	1	2022-05-11 17:20:30	**Ammessa**
13008	vvv2281n	9.258,45	2	F	1	2022-05-11 17:20:37	**Ammessa**
13009	ctxc1ik2	9.776,83	2	F	1	2022-05-11 17:21:15	**Ammessa**
13010	xb7ct0uj	9.618,81	2	F	1	2022-05-11 17:39:00	**Ammessa**
13011	0u98fj8v	9.033,33	2	F	1	2022-05-11 17:41:00	**Ammessa**
13012	2inf00a1	9.664,21	2	F	1	2022-05-11 18:19:14	**Ammessa**
13013	ddfbys02	9.681,71	2	F	1	2022-05-11 18:25:09	**Ammessa**
13014	wcopmwp9	9.257,89	2	F	1	2022-05-11 18:26:48	**Ammessa**
13015	7ow32ii7	9.480,24	2	F	1	2022-05-11 18:31:17	**Ammessa**
13016	1v3akudv	9.480,24	2	F	1	2022-05-11 18:32:54	**Ammessa**
13017	1o1fk47i	9.734,42	2	F	1	2022-05-11 18:34:25	**Ammessa**
13018	c45om7bq	9.655,87	2	F	1	2022-05-11 18:35:20	**Ammessa**
13019	r5214c24	9.884,43	2	F	1	2022-05-11 18:54:18	**Ammessa**
13020	bhmtfvp0	9.147,72	2	F	1	2022-05-11 18:57:48	**Ammessa**
13021	vvlomnzi	9.009,84	2	F	1	2022-05-11 18:58:55	**Ammessa**
13022	m7wos1ge	9.009,84	2	F	1	2022-05-11 19:02:30	**Ammessa**
13023	i42twglh	9.428,24	2	F	1	2022-05-11 19:14:06	**Ammessa**
13024	342sykod	9.423,05	2	F	1	2022-05-11 19:22:21	**Ammessa**
13025	j8o72yhq	9.136,48	2	F	1	2022-05-11 19:27:12	**Ammessa**
13026	o6ytfyr6	9.360,51	2	F	1	2022-05-11 19:29:13	**Ammessa**
13027	5kfytvxm	9.907,95	2	F	1	2022-05-11 19:36:55	**Ammessa**
13028	m9v2y8r7	9.636,61	2	F	1	2022-05-11 19:40:04	**Ammessa**

POR PUGLIA FESR - FSE 2014-2020. Asse X - Azione 10.2 "Interventi per il rafforzamento delle competenze di base". Avviso pubblico "Borse di studio per studenti delle scuole secondarie di secondo grado a.s. 2021-2022". CUP B31I22000690009. Codice MIR A1002.890.

ALLEGATO A) DELL'ATTO DIRIGENZIALE CODICE CIFRA: 162/DIR/2022/000255 DEL 29/11/2022

GRADUATORIA DEGLI AMMESSI AL BENEFICIO

Num	Cod_Pratica	ISEE	Punti_ISEE	Genere come da CF	Punti genere	Data e ora di trasmissione pratica	ESITO
13029	epc08k5z	9.229,75	2	F	1	2022-05-11 19:46:09	**Ammessa**
13030	ybqtg54n	9.370,65	2	F	1	2022-05-11 19:55:33	**Ammessa**
13031	a784984f	9.392,00	2	F	1	2022-05-11 20:16:53	**Ammessa**
13032	k93vzz8a	9.829,61	2	F	1	2022-05-11 20:34:07	**Ammessa**
13033	zflg8dac	9.591,77	2	F	1	2022-05-11 20:37:43	**Ammessa**
13034	ogugh2rv	9.814,53	2	F	1	2022-05-11 21:16:11	**Ammessa**
13035	wowxhtqh	9.507,75	2	F	1	2022-05-11 21:33:35	**Ammessa**
13036	cev736zy	9.739,76	2	F	1	2022-05-11 22:23:43	**Ammessa**
13037	4ne44ctk	9.693,22	2	F	1	2022-05-11 22:43:28	**Ammessa**
13038	jblr4d67	9.246,75	2	F	1	2022-05-11 22:57:59	**Ammessa**
13039	r7c1opoq	9.280,49	2	F	1	2022-05-11 23:05:25	**Ammessa**
13040	shpsdnla	9.138,27	2	F	1	2022-05-12 09:10:03	**Ammessa**
13041	fmv9i6rg	9.429,49	2	F	1	2022-05-12 09:15:29	**Ammessa**
13042	yg6u23ds	9.898,82	2	F	1	2022-05-12 09:26:39	**Ammessa**
13043	u9mav30q	9.103,86	2	F	1	2022-05-12 09:38:16	**Ammessa**
13044	zmoa4boh	9.023,44	2	F	1	2022-05-12 10:21:03	**Ammessa**
13045	zh7bgsk8	9.438,75	2	F	1	2022-05-12 10:27:03	**Ammessa**
13046	cypnzyex	9.050,86	2	F	1	2022-05-12 11:02:29	**Ammessa**
13047	3g13b7gf	9.102,14	2	F	1	2022-05-12 11:43:02	**Ammessa**
13048	kxjadq0v	9.158,29	2	F	1	2022-05-12 11:48:33	**Ammessa**
13049	3bkjroyb	9.295,75	2	F	1	2022-05-12 11:53:50	**Ammessa**
13050	pnmapw78	9.750,95	2	F	1	2022-05-12 12:00:54	**Ammessa**
13051	ifaka9s9	9.031,28	2	F	1	2022-05-12 12:14:39	**Ammessa**
13052	4dyvxb55	9.982,92	2	F	1	2022-05-12 14:56:20	**Ammessa**
13053	wyp97kg4	9.884,33	2	F	1	2022-05-12 14:57:06	**Ammessa**
13054	1bvj2nio	9.974,07	2	F	1	2022-05-12 14:57:52	**Ammessa**
13055	u98sa16u	9.283,15	2	F	1	2022-05-12 15:18:43	**Ammessa**
13056	l5lzwd7f	9.836,93	2	F	1	2022-05-12 16:26:44	**Ammessa**
13057	5u8qm4yk	9.638,29	2	F	1	2022-05-12 16:29:54	**Ammessa**
13058	nsvweufi	9.211,82	2	F	1	2022-05-12 17:03:54	**Ammessa**
13059	rbrdkmod	9.944,96	2	F	1	2022-05-12 17:43:31	**Ammessa**
13060	vcvahjr9	9.356,50	2	F	1	2022-05-12 17:44:08	**Ammessa**
13061	0jvzkeu1	9.944,96	2	F	1	2022-05-12 17:46:55	**Ammessa**
13062	r508276n	9.019,68	2	F	1	2022-05-12 18:24:08	**Ammessa**
13063	d9qet79v	9.019,68	2	F	1	2022-05-12 18:27:18	**Ammessa**
13064	299l3pzz	9.733,65	2	F	1	2022-05-12 18:38:15	**Ammessa**
13065	pgaeg4h0	9.151,96	2	F	1	2022-05-12 19:16:45	**Ammessa**
13066	r6aj516e	9.355,39	2	F	1	2022-05-12 19:17:09	**Ammessa**
13067	kn64iq02	9.068,29	2	F	1	2022-05-12 19:27:59	**Ammessa**
13068	r61puulg	9.204,50	2	F	1	2022-05-12 19:51:23	**Ammessa**
13069	5tfcew14	9.316,26	2	F	1	2022-05-12 20:12:22	**Ammessa**
13070	vwvqufdh	9.251,38	2	F	1	2022-05-12 20:24:23	**Ammessa**
13071	n3y813oz	9.897,97	2	F	1	2022-05-12 20:58:29	**Ammessa**

POR PUGLIA FESR - FSE 2014-2020. Asse X - Azione 10.2 "Interventi per il rafforzamento delle competenze di base". Avviso pubblico "Borse di studio per studenti delle scuole secondarie di secondo grado a.s. 2021-2022". CUP B31I22000690009. Codice MIR A1002.890.

ALLEGATO A) DELL'ATTO DIRIGENZIALE CODICE CIFRA: 162/DIR/2022/000255 DEL 29/11/2022

GRADUATORIA DEGLI AMMESSI AL BENEFICIO

Num	Cod_Pratica	ISEE	Punti_ISEE	Genere come da CF	Punti genere	Data e ora di trasmissione pratica	ESITO
13072	vfqajlxn	9.904,52	2	F	1	2022-05-12 21:08:37	**Ammessa**
13073	vwcw8lzh	9.244,31	2	F	1	2022-05-13 09:37:26	**Ammessa**
13074	qk564dxf	9.426,84	2	F	1	2022-05-13 10:08:09	**Ammessa**
13075	1ce050pr	9.789,82	2	F	1	2022-05-13 11:08:44	**Ammessa**
13076	tdbzuos0	9.023,98	2	F	1	2022-05-13 11:54:18	**Ammessa**
13077	0jd2s7gn	9.968,35	2	F	1	2022-05-13 12:53:52	**Ammessa**
13078	7qi0jsyp	9.340,20	2	F	1	2022-05-13 12:58:05	**Ammessa**
13079	dcm7q0s0	9.339,08	2	F	1	2022-05-13 15:02:58	**Ammessa**
13080	rskh7toa	9.039,63	2	F	1	2022-05-13 16:28:04	**Ammessa**
13081	yqid22n2	9.041,95	2	F	1	2022-05-13 16:42:40	**Ammessa**
13082	84iivz1h	9.262,39	2	F	1	2022-05-13 16:56:09	**Ammessa**
13083	5ps40xaw	9.375,77	2	F	1	2022-05-13 16:59:30	**Ammessa**
13084	93z73266	9.201,91	2	F	1	2022-05-13 17:18:47	**Ammessa**
13085	yokzd9qt	9.956,91	2	F	1	2022-05-13 17:26:43	**Ammessa**
13086	jq19cmy7	9.182,91	2	F	1	2022-05-13 18:08:58	**Ammessa**
13087	cjearyva	9.068,37	2	F	1	2022-05-13 18:36:26	**Ammessa**
13088	6c8sqwek	9.135,59	2	F	1	2022-05-13 18:53:18	**Ammessa**
13089	u22vf10b	9.547,32	2	F	1	2022-05-13 19:01:09	**Ammessa**
13090	os6uvcq6	9.582,64	2	F	1	2022-05-13 19:08:57	**Ammessa**
13091	422d4cuo	9.319,17	2	F	1	2022-05-13 19:18:28	**Ammessa**
13092	50yad0b4	9.210,35	2	F	1	2022-05-13 19:26:00	**Ammessa**
13093	vkqtz7zy	9.495,82	2	F	1	2022-05-13 19:26:07	**Ammessa**
13094	ljf7hbus	9.733,52	2	F	1	2022-05-13 19:44:54	**Ammessa**
13095	4yzes5d4	9.034,21	2	F	1	2022-05-13 20:36:44	**Ammessa**
13096	718bt8c7	9.972,70	2	F	1	2022-05-13 20:45:58	**Ammessa**
13097	8uc6cqxd	9.012,98	2	F	1	2022-05-13 20:51:35	**Ammessa**
13098	ddpk8dxl	9.178,86	2	F	1	2022-05-14 07:56:51	**Ammessa**
13099	bnhl9d7j	9.003,69	2	F	1	2022-05-14 10:01:42	**Ammessa**
13100	3w87cu1s	9.915,62	2	F	1	2022-05-14 10:22:33	**Ammessa**
13101	w7gz6kda	9.544,77	2	F	1	2022-05-14 10:41:39	**Ammessa**
13102	3yaiacp8	9.190,59	2	F	1	2022-05-14 11:48:49	**Ammessa**
13103	ok5yj2gr	9.215,93	2	F	1	2022-05-14 19:32:06	**Ammessa**
13104	b73ytnz3	9.864,51	2	F	1	2022-05-14 19:57:31	**Ammessa**
13105	d4rzxspz	9.252,98	2	F	1	2022-05-14 22:27:32	**Ammessa**
13106	ig7qd4xj	9.654,55	2	F	1	2022-05-14 22:28:27	**Ammessa**
13107	kj53g7b4	9.445,73	2	F	1	2022-05-15 10:29:15	**Ammessa**
13108	ubjo16uv	9.599,08	2	F	1	2022-05-15 12:18:25	**Ammessa**
13109	x6yfw2un	9.522,56	2	F	1	2022-05-15 12:38:33	**Ammessa**
13110	b5ppghyy	9.151,36	2	F	1	2022-05-15 16:44:12	**Ammessa**
13111	2y1ezv17	9.151,36	2	F	1	2022-05-15 16:52:03	**Ammessa**
13112	1u995qfw	9.808,53	2	F	1	2022-05-15 17:00:27	**Ammessa**
13113	j4mvymhf	9.808,53	2	F	1	2022-05-15 17:29:49	**Ammessa**
13114	go0bnnod	9.900,73	2	F	1	2022-05-15 22:19:34	**Ammessa**

POR PUGLIA FESR - FSE 2014-2020. Asse X - Azione 10.2 "Interventi per il rafforzamento delle competenze di base". Avviso pubblico "Borse di studio per studenti delle scuole secondarie di secondo grado a.s. 2021-2022". CUP B31I22000690009. Codice MIR A1002.890.

ALLEGATO A) DELL'ATTO DIRIGENZIALE CODICE CIFRA: 162/DIR/2022/000255 DEL 29/11/2022

GRADUATORIA DEGLI AMMESSI AL BENEFICIO

Num	Cod_Pratica	ISEE	Punti_ISEE	Genere come da CF	Punti genere	Data e ora di trasmissione pratica	ESITO
13115	suk7tufp	9.215,93	2	F	1	2022-05-15 22:53:33	**Ammessa**
13116	565kdu0u	9.731,41	2	F	1	2022-05-16 09:00:52	**Ammessa**
13117	6qnrkfm0	9.867,84	2	F	1	2022-05-16 10:01:40	**Ammessa**
13118	nok3uohd	9.452,34	2	F	1	2022-05-16 10:19:33	**Ammessa**
13119	zo2934a6	9.696,00	2	F	1	2022-05-16 11:04:56	**Ammessa**
13120	dk9dm40h	9.435,37	2	F	1	2022-05-16 12:02:51	**Ammessa**
13121	2l86i3i4	9.461,50	2	F	1	2022-05-16 12:08:36	**Ammessa**
13122	iwy1x81z	9.028,42	2	F	1	2022-05-16 14:28:36	**Ammessa**
13123	4dxuiuq0	9.249,81	2	F	1	2022-05-16 16:31:11	**Ammessa**
13124	74612i1o	9.989,51	2	F	1	2022-05-16 16:39:40	**Ammessa**
13125	pif8u4hh	9.392,15	2	F	1	2022-05-16 17:01:48	**Ammessa**
13126	5f8w0buh	9.792,16	2	F	1	2022-05-16 17:54:41	**Ammessa**
13127	nalysdwi	9.064,55	2	F	1	2022-05-16 18:23:25	**Ammessa**
13128	tp93er2v	9.554,99	2	F	1	2022-05-16 18:27:52	**Ammessa**
13129	gjjrqmmi	9.953,42	2	F	1	2022-05-16 18:57:07	**Ammessa**
13130	kmczzlra	9.133,66	2	F	1	2022-05-16 19:03:30	**Ammessa**
13131	1oddn2f7	9.536,15	2	F	1	2022-05-16 19:30:14	**Ammessa**
13132	zid0m22y	9.418,84	2	F	1	2022-05-16 19:50:16	**Ammessa**
13133	krwgt7r4	9.843,25	2	F	1	2022-05-16 19:51:12	**Ammessa**
13134	bgo9znbx	9.877,40	2	F	1	2022-05-16 20:00:46	**Ammessa**
13135	zvmod5ci	9.273,31	2	F	1	2022-05-16 20:09:44	**Ammessa**
13136	a6bf4srg	9.446,10	2	F	1	2022-05-17 09:33:01	**Ammessa**
13137	0x9evos0	9.467,23	2	F	1	2022-05-17 10:10:40	**Ammessa**
13138	zxo68f1i	9.718,28	2	F	1	2022-05-17 10:21:39	**Ammessa**
13139	14ijvcom	9.718,28	2	F	1	2022-05-17 10:28:51	**Ammessa**
13140	vg5dm52x	9.291,16	2	F	1	2022-05-17 11:24:52	**Ammessa**
13141	m7k09sah	9.681,14	2	F	1	2022-05-17 11:58:17	**Ammessa**
13142	9h7r8ing	9.358,92	2	F	1	2022-05-17 14:54:21	**Ammessa**
13143	ivcixc8q	9.901,68	2	F	1	2022-05-17 15:19:30	**Ammessa**
13144	sv3e6aly	9.215,04	2	F	1	2022-05-17 16:51:57	**Ammessa**
13145	n4m0pd8t	9.377,97	2	F	1	2022-05-17 17:16:57	**Ammessa**
13146	gw1ymwln	9.721,63	2	F	1	2022-05-17 17:38:21	**Ammessa**
13147	h3fwl1iv	9.511,18	2	F	1	2022-05-17 17:54:15	**Ammessa**
13148	br0xkwna	9.423,41	2	F	1	2022-05-17 18:00:58	**Ammessa**
13149	2wiymiy9	9.699,78	2	F	1	2022-05-17 18:04:54	**Ammessa**
13150	l192zdaj	9.767,77	2	F	1	2022-05-17 18:06:14	**Ammessa**
13151	zd2jtc9t	9.239,19	2	F	1	2022-05-17 18:28:53	**Ammessa**
13152	zb64dapf	9.003,09	2	F	1	2022-05-17 18:41:58	**Ammessa**
13153	x142j7lm	9.889,22	2	F	1	2022-05-17 19:05:49	**Ammessa**
13154	pln8arxk	9.017,27	2	F	1	2022-05-17 19:12:57	**Ammessa**
13155	569nwrez	9.713,42	2	F	1	2022-05-17 19:55:35	**Ammessa**
13156	bfm68r09	9.751,08	2	F	1	2022-05-17 19:58:19	**Ammessa**
13157	z80ng6np	9.751,08	2	F	1	2022-05-17 20:04:23	**Ammessa**

POR PUGLIA FESR - FSE 2014-2020. Asse X - Azione 10.2 "Interventi per il rafforzamento delle competenze di base". Avviso pubblico "Borse di studio per studenti delle scuole secondarie di secondo grado a.s. 2021-2022". CUP B31I22000690009. Codice MIR A1002.890.

ALLEGATO A) DELL'ATTO DIRIGENZIALE CODICE CIFRA: 162/DIR/2022/000255 DEL 29/11/2022

GRADUATORIA DEGLI AMMESSI AL BENEFICIO

Num	Cod_Pratica	ISEE	Punti_ISEE	Genere come da CF	Punti genere	Data e ora di trasmissione pratica	ESITO
13158	rhw280mq	9.621,15	2	F	1	2022-05-18 11:35:49	**Ammessa**
13159	pnqa1011	9.276,06	2	F	1	2022-05-18 11:40:25	**Ammessa**
13160	7tznqu5i	9.201,28	2	F	1	2022-05-18 13:36:36	**Ammessa**
13161	horf0q3l	9.170,75	2	F	1	2022-05-18 13:42:29	**Ammessa**
13162	vfm6guxq	9.820,38	2	F	1	2022-05-18 16:16:53	**Ammessa**
13163	8zct4n9x	9.171,08	2	F	1	2022-05-18 16:22:25	**Ammessa**
13164	mkf3kta6	9.184,07	2	F	1	2022-05-18 17:03:17	**Ammessa**
13165	3f9ql48a	9.999,02	2	F	1	2022-05-18 17:06:46	**Ammessa**
13166	2aekhybt	9.103,93	2	F	1	2022-05-18 17:21:30	**Ammessa**
13167	acdcblr9	9.194,75	2	F	1	2022-05-18 17:22:58	**Ammessa**
13168	7z5p4xbt	9.223,25	2	F	1	2022-05-18 17:43:05	**Ammessa**
13169	dx8zyl0x	9.256,50	2	F	1	2022-05-18 17:50:10	**Ammessa**
13170	h7n6xhuy	9.401,86	2	F	1	2022-05-18 18:36:08	**Ammessa**
13171	566putfz	9.099,80	2	F	1	2022-05-18 18:53:07	**Ammessa**
13172	cnxonyob	9.543,82	2	F	1	2022-05-18 18:59:13	**Ammessa**
13173	hobu7vns	9.740,53	2	F	1	2022-05-18 19:34:35	**Ammessa**
13174	xpskrpdm	9.294,56	2	F	1	2022-05-18 19:35:08	**Ammessa**
13175	ye1i5dre	9.417,70	2	F	1	2022-05-18 19:50:09	**Ammessa**
13176	padgayoz	9.018,67	2	F	1	2022-05-18 21:03:07	**Ammessa**
13177	fgyn9mnt	9.018,67	2	F	1	2022-05-18 21:09:27	**Ammessa**
13178	i5h1vmda	9.817,56	2	F	1	2022-05-19 06:49:58	**Ammessa**
13179	xoogzihd	9.509,46	2	F	1	2022-05-19 09:27:04	**Ammessa**
13180	2x3vzwiz	9.219,08	2	F	1	2022-05-19 10:01:15	**Ammessa**
13181	opz847ze	9.837,59	2	F	1	2022-05-19 10:03:14	**Ammessa**
13182	1b7whycw	9.426,17	2	F	1	2022-05-19 10:22:42	**Ammessa**
13183	e9vprkq9	9.008,46	2	F	1	2022-05-19 11:19:52	**Ammessa**
13184	85rpjs06	9.727,88	2	F	1	2022-05-19 12:02:00	**Ammessa**
13185	pc26zql9	9.296,39	2	F	1	2022-05-19 12:49:53	**Ammessa**
13186	apqg6s0n	9.786,43	2	F	1	2022-05-19 13:53:52	**Ammessa**
13187	0h3o7vmb	9.248,29	2	F	1	2022-05-19 15:51:36	**Ammessa**
13188	zirw34q4	9.022,11	2	F	1	2022-05-19 17:44:31	**Ammessa**
13189	9oi98185	9.994,81	2	F	1	2022-05-19 17:44:50	**Ammessa**
13190	g4rncysx	9.706,24	2	F	1	2022-05-19 17:50:22	**Ammessa**
13191	54ow631l	9.099,09	2	F	1	2022-05-19 18:01:14	**Ammessa**
13192	4ch4fey0	9.590,45	2	F	1	2022-05-19 18:58:33	**Ammessa**
13193	l0ptl7yq	9.910,14	2	F	1	2022-05-19 19:13:15	**Ammessa**
13194	0g8zp4pi	9.207,66	2	F	1	2022-05-19 19:22:39	**Ammessa**
13195	8o6d4f2t	9.776,28	2	F	1	2022-05-19 19:26:57	**Ammessa**
13196	gkz0aohs	9.707,22	2	F	1	2022-05-19 19:46:43	**Ammessa**
13197	52veumqd	9.166,24	2	F	1	2022-05-19 20:00:40	**Ammessa**
13198	repbq3ja	9.186,79	2	F	1	2022-05-19 20:29:05	**Ammessa**
13199	er5wnfsj	9.869,27	2	F	1	2022-05-19 20:46:32	**Ammessa**
13200	32xyovrk	9.451,41	2	F	1	2022-05-19 22:15:46	**Ammessa**

POR PUGLIA FESR - FSE 2014-2020. Asse X - Azione 10.2 "Interventi per il rafforzamento delle competenze di base". Avviso pubblico "Borse di studio per studenti delle scuole secondarie di secondo grado a.s. 2021-2022". CUP B31I22000690009. Codice MIR A1002.890.

ALLEGATO A) DELL'ATTO DIRIGENZIALE CODICE CIFRA: 162/DIR/2022/000255 DEL 29/11/2022

GRADUATORIA DEGLI AMMESSI AL BENEFICIO

Num	Cod_Pratica	ISEE	Punti_ISEE	Genere come da CF	Punti genere	Data e ora di trasmissione pratica	ESITO
13201	os1m4sfy	9.696,18	2	F	1	2022-05-19 22:32:43	**Ammessa**
13202	1md0zvu4	9.033,17	2	F	1	2022-05-20 00:05:48	**Ammessa**
13203	nc0tqkem	9.702,24	2	F	1	2022-05-20 09:44:31	**Ammessa**
13204	6bo7czwc	9.930,45	2	F	1	2022-05-20 10:00:53	**Ammessa**
13205	0j4uexp9	9.080,34	2	F	1	2022-05-20 10:22:03	**Ammessa**
13206	uvn8pvw5	9.646,50	2	F	1	2022-05-20 10:36:48	**Ammessa**
13207	es5s28rf	9.181,38	2	F	1	2022-05-20 10:41:19	**Ammessa**
13208	ycdbji53	9.646,50	2	F	1	2022-05-20 10:43:30	**Ammessa**
13209	hhqafgyg	9.474,17	2	F	1	2022-05-20 10:47:08	**Ammessa**
13210	dubttuy8	9.509,02	2	F	1	2022-05-20 10:51:52	**Ammessa**
13211	j45t9u1t	9.531,78	2	F	1	2022-05-20 11:35:46	**Ammessa**
13212	c6zr6zhl	9.336,11	2	F	1	2022-05-20 11:41:12	**Ammessa**
13213	9t10npd0	9.794,18	2	F	1	2022-05-20 13:21:05	**Ammessa**
13214	2bjmwxci	9.148,12	2	F	1	2022-05-20 15:10:16	**Ammessa**
13215	12vt373e	9.755,20	2	F	1	2022-05-20 16:00:48	**Ammessa**
13216	ugpnpm5j	9.911,10	2	F	1	2022-05-20 17:29:34	**Ammessa**
13217	hhg4bajl	9.727,94	2	F	1	2022-05-20 17:37:37	**Ammessa**
13218	tkcpcqpr	9.081,76	2	F	1	2022-05-20 18:05:03	**Ammessa**
13219	trsge524	9.266,86	2	F	1	2022-05-20 18:40:22	**Ammessa**
13220	u7gwzf0n	9.218,29	2	F	1	2022-05-20 18:57:57	**Ammessa**
13221	loieggiz	9.645,73	2	F	1	2022-05-20 19:15:10	**Ammessa**
13222	6puffcm9	9.387,16	2	F	1	2022-05-20 19:47:05	**Ammessa**
13223	txgc7adi	9.177,61	2	F	1	2022-05-20 20:04:34	**Ammessa**
13224	3rhlurmv	9.047,31	2	F	1	2022-05-20 20:33:24	**Ammessa**
13225	fn1nc7x1	9.140,66	2	F	1	2022-05-20 21:55:40	**Ammessa**
13226	kvuh0fcw	9.140,66	2	F	1	2022-05-20 22:07:10	**Ammessa**
13227	nkkwwn8v	9.816,26	2	F	1	2022-05-21 10:47:33	**Ammessa**
13228	v49gt2hr	9.167,00	2	F	1	2022-05-21 13:03:54	**Ammessa**
13229	5lf4euci	9.150,62	2	F	1	2022-05-21 16:03:33	**Ammessa**
13230	69hn23vv	9.631,84	2	F	1	2022-05-21 17:15:22	**Ammessa**
13231	wqibikqz	9.308,44	2	F	1	2022-05-21 18:56:39	**Ammessa**
13232	rq75h361	9.377,44	2	F	1	2022-05-21 19:09:29	**Ammessa**
13233	set20om9	9.669,76	2	F	1	2022-05-22 10:29:12	**Ammessa**
13234	vihdlsm2	9.635,84	2	F	1	2022-05-22 13:18:40	**Ammessa**
13235	mfqmu9xd	9.903,27	2	F	1	2022-05-22 17:56:54	**Ammessa**
13236	ybw5i39d	9.293,54	2	F	1	2022-05-22 19:25:53	**Ammessa**
13237	q2131q61	9.253,78	2	F	1	2022-05-22 21:08:57	**Ammessa**
13238	mhv6cg2v	9.616,20	2	F	1	2022-05-22 22:43:46	**Ammessa**
13239	pgcneekt	9.107,96	2	F	1	2022-05-23 08:12:06	**Ammessa**
13240	jinb5bku	9.115,59	2	F	1	2022-05-23 08:25:02	**Ammessa**
13241	tphcpl3q	9.955,45	2	F	1	2022-05-23 09:33:44	**Ammessa**
13242	be2vmrf8	9.826,83	2	F	1	2022-05-23 09:53:45	**Ammessa**
13243	siymunxs	9.779,78	2	F	1	2022-05-23 09:57:07	**Ammessa**

POR PUGLIA FESR - FSE 2014-2020. Asse X - Azione 10.2 "Interventi per il rafforzamento delle competenze di base". Avviso pubblico "Borse di studio per studenti delle scuole secondarie di secondo grado a.s. 2021-2022". CUP B31I22000690009. Codice MIR A1002.890.

ALLEGATO A) DELL'ATTO DIRIGENZIALE CODICE CIFRA: 162/DIR/2022/000255 DEL 29/11/2022

GRADUATORIA DEGLI AMMESSI AL BENEFICIO

Num	Cod_Pratica	ISEE	Punti_ISEE	Genere come da CF	Punti genere	Data e ora di trasmissione pratica	ESITO
13244	56n3cwjb	9.355,39	2	F	1	2022-05-23 10:14:51	**Ammessa**
13245	5jhfceyw	9.208,24	2	F	1	2022-05-23 10:58:10	**Ammessa**
13246	9q3d9m7f	9.051,96	2	F	1	2022-05-23 11:05:52	**Ammessa**
13247	g23m2kyh	9.682,68	2	F	1	2022-05-23 11:06:33	**Ammessa**
13248	hbbnkggv	9.075,42	2	F	1	2022-05-23 11:46:48	**Ammessa**
13249	61r7wb18	9.678,05	2	F	1	2022-05-23 13:01:50	**Ammessa**
13250	rvfdpnpx	9.991,44	2	F	1	2022-05-23 14:24:52	**Ammessa**
13251	le5h7cnu	9.722,68	2	F	1	2022-05-23 14:47:33	**Ammessa**
13252	lpfqcr5h	9.929,59	2	F	1	2022-05-23 16:37:59	**Ammessa**
13253	gkjyvo6t	9.376,86	2	F	1	2022-05-23 18:24:13	**Ammessa**
13254	pszzahjg	9.024,88	2	F	1	2022-05-23 18:24:41	**Ammessa**
13255	7eg7vglt	9.116,09	2	F	1	2022-05-23 18:34:03	**Ammessa**
13256	ucephvjc	9.490,72	2	F	1	2022-05-23 19:25:26	**Ammessa**
13257	37ad5rw0	9.299,27	2	F	1	2022-05-23 20:29:32	**Ammessa**
13258	d89bvxpx	9.409,47	2	F	1	2022-05-24 07:58:20	**Ammessa**
13259	lk8mrtsx	9.360,21	2	F	1	2022-05-24 09:35:02	**Ammessa**
13260	unxtt7fm	9.044,81	2	F	1	2022-05-24 10:42:47	**Ammessa**
13261	ptqlqkdp	9.292,00	2	F	1	2022-05-24 11:05:49	**Ammessa**
13262	74a8uvsm	9.527,15	2	F	1	2022-05-24 11:22:01	**Ammessa**
13263	b8ej0v2q	9.093,88	2	F	1	2022-05-24 11:32:59	**Ammessa**
13264	u9nix1ho	9.687,80	2	F	1	2022-05-24 11:40:44	**Ammessa**
13265	pgmg6ogd	9.595,30	2	F	1	2022-05-24 12:58:48	**Ammessa**
13266	uzg7toja	9.206,67	2	F	1	2022-05-24 14:01:28	**Ammessa**
13267	bz86wtbu	9.329,76	2	F	1	2022-05-24 15:50:53	**Ammessa**
13268	j7u8bx3m	9.013,01	2	F	1	2022-05-24 16:47:32	**Ammessa**
13269	jbeadxge	9.457,11	2	F	1	2022-05-24 16:50:50	**Ammessa**
13270	rgr0iy5w	9.463,49	2	F	1	2022-05-24 17:01:06	**Ammessa**
13271	alxatk5b	9.501,95	2	F	1	2022-05-24 17:11:11	**Ammessa**
13272	1q7zbwyz	9.872,43	2	F	1	2022-05-24 17:39:33	**Ammessa**
13273	cwzpqgea	9.880,74	2	F	1	2022-05-24 18:02:08	**Ammessa**
13274	h33y4msf	9.449,33	2	F	1	2022-05-24 18:17:31	**Ammessa**
13275	jrxk80qb	9.449,33	2	F	1	2022-05-24 18:26:30	**Ammessa**
13276	7ndfyesi	9.954,39	2	F	1	2022-05-24 18:34:25	**Ammessa**
13277	qpmgas2e	9.962,39	2	F	1	2022-05-24 19:00:04	**Ammessa**
13278	c34f4ao3	9.749,54	2	F	1	2022-05-24 19:23:48	**Ammessa**
13279	en6v51cl	9.069,80	2	F	1	2022-05-24 19:28:18	**Ammessa**
13280	1t4lygt7	9.829,18	2	F	1	2022-05-24 19:30:39	**Ammessa**
13281	1zork62w	9.587,63	2	F	1	2022-05-24 19:41:39	**Ammessa**
13282	8tc7fuv3	9.587,63	2	F	1	2022-05-24 19:48:06	**Ammessa**
13283	uf7v9zlz	9.223,01	2	F	1	2022-05-24 19:51:26	**Ammessa**
13284	tc3tpcqi	9.849,84	2	F	1	2022-05-24 20:01:47	**Ammessa**
13285	a30g4xj3	9.357,45	2	F	1	2022-05-24 20:38:10	**Ammessa**
13286	rwz2xs8r	9.053,42	2	F	1	2022-05-24 20:42:08	**Ammessa**

POR PUGLIA FESR - FSE 2014-2020. Asse X - Azione 10.2 "Interventi per il rafforzamento delle competenze di base". Avviso pubblico "Borse di studio per studenti delle scuole secondarie di secondo grado a.s. 2021-2022". CUP B31I22000690009. Codice MIR A1002.890.

ALLEGATO A) DELL'ATTO DIRIGENZIALE CODICE CIFRA: 162/DIR/2022/000255 DEL 29/11/2022

GRADUATORIA DEGLI AMMESSI AL BENEFICIO

Num	Cod_Pratica	ISEE	Punti_ISEE	Genere come da CF	Punti genere	Data e ora di trasmissione pratica	ESITO
13287	st0zxwcv	9.270,20	2	F	1	2022-05-25 09:55:09	**Ammessa**
13288	220m80o9	9.785,69	2	F	1	2022-05-25 10:00:57	**Ammessa**
13289	tn36vbkq	9.291,05	2	F	1	2022-05-25 10:11:27	**Ammessa**
13290	2ze7sk1m	9.449,02	2	F	1	2022-05-25 11:06:27	**Ammessa**
13291	naq7waoj	9.038,73	2	F	1	2022-05-25 11:18:01	**Ammessa**
13292	i2qk53nt	9.806,77	2	F	1	2022-05-25 11:18:45	**Ammessa**
13293	4l3fprch	9.365,91	2	F	1	2022-05-25 12:08:01	**Ammessa**
13294	wj25nbqa	9.611,38	2	F	1	2022-05-25 13:25:10	**Ammessa**
13295	v5ghq7dd	9.286,03	2	F	1	2022-05-25 15:25:12	**Ammessa**
13296	upy1qbm3	9.158,22	2	F	1	2022-05-25 16:42:15	**Ammessa**
13297	v0qlsx49	9.645,81	2	F	1	2022-05-25 17:24:58	**Ammessa**
13298	cdba7kzn	9.526,91	2	F	1	2022-05-25 17:52:29	**Ammessa**
13299	ryhv1l10	9.704,31	2	F	1	2022-05-25 18:49:33	**Ammessa**
13300	9f2p3bco	9.841,75	2	F	1	2022-05-25 18:59:48	**Ammessa**
13301	78tnnvla	9.788,24	2	F	1	2022-05-25 19:00:40	**Ammessa**
13302	8nw5398m	9.362,24	2	F	1	2022-05-25 19:26:23	**Ammessa**
13303	fucpzkx5	9.772,60	2	F	1	2022-05-25 19:51:10	**Ammessa**
13304	e7rq19i7	9.968,15	2	F	1	2022-05-26 10:47:07	**Ammessa**
13305	48pkzxpn	9.104,00	2	F	1	2022-05-26 11:44:14	**Ammessa**
13306	jexdxbpe	9.591,52	2	F	1	2022-05-26 12:23:48	**Ammessa**
13307	sa522waj	9.951,37	2	F	1	2022-05-26 13:04:46	**Ammessa**
13308	rv6qsk51	9.156,77	2	F	1	2022-05-26 16:36:22	**Ammessa**
13309	gfe1vbfy	9.850,74	2	F	1	2022-05-26 17:34:17	**Ammessa**
13310	s783zcc1	9.568,92	2	F	1	2022-05-26 18:15:46	**Ammessa**
13311	ban7n09g	9.786,97	2	F	1	2022-05-26 18:36:05	**Ammessa**
13312	1woisg21	9.412,65	2	F	1	2022-05-26 18:36:19	**Ammessa**
13313	vacybjzs	9.115,96	2	F	1	2022-05-26 18:40:58	**Ammessa**
13314	nzb9chqb	9.664,88	2	F	1	2022-05-26 19:19:58	**Ammessa**
13315	hg7yucbg	9.130,89	2	F	1	2022-05-26 19:29:57	**Ammessa**
13316	u1zfetw9	9.867,07	2	F	1	2022-05-26 19:42:51	**Ammessa**
13317	jjicrevl	9.867,07	2	F	1	2022-05-26 19:44:32	**Ammessa**
13318	pin323gs	9.194,70	2	F	1	2022-05-26 20:08:00	**Ammessa**
13319	6fq070we	9.351,47	2	F	1	2022-05-26 20:08:52	**Ammessa**
13320	cp39fhrk	9.982,15	2	F	1	2022-05-27 10:01:04	**Ammessa**
13321	xi2hdtxu	9.013,83	2	F	1	2022-05-27 13:32:00	**Ammessa**
13322	1evu7sxq	9.198,52	2	F	1	2022-05-27 14:31:30	**Ammessa**
13323	gbpaqxyk	9.108,63	2	F	1	2022-05-27 16:31:27	**Ammessa**
13324	gya90pj9	9.956,46	2	F	1	2022-05-27 16:47:55	**Ammessa**
13325	j0k7prji	9.454,87	2	F	1	2022-05-27 17:39:35	**Ammessa**
13326	y4qmgwai	9.075,55	2	F	1	2022-05-27 18:42:42	**Ammessa**
13327	vahbt77a	9.543,98	2	F	1	2022-05-27 18:50:12	**Ammessa**
13328	4rtrkbek	9.648,35	2	F	1	2022-05-27 18:56:48	**Ammessa**
13329	pn71b6hl	9.332,95	2	F	1	2022-05-27 19:30:47	**Ammessa**

POR PUGLIA FESR - FSE 2014-2020. Asse X - Azione 10.2 "Interventi per il rafforzamento delle competenze di base". Avviso pubblico "Borse di studio per studenti delle scuole secondarie di secondo grado a.s. 2021-2022". CUP B31I22000690009. Codice MIR A1002.890.

ALLEGATO A) DELL'ATTO DIRIGENZIALE CODICE CIFRA: 162/DIR/2022/000255 DEL 29/11/2022

GRADUATORIA DEGLI AMMESSI AL BENEFICIO

Num	Cod_Pratica	ISEE	Punti_ISEE	Genere come da CF	Punti genere	Data e ora di trasmissione pratica	ESITO
13330	gt6i3kyk	9.143,76	2	F	1	2022-05-27 20:03:32	**Ammessa**
13331	wc4usf4z	9.487,41	2	F	1	2022-05-27 20:51:22	**Ammessa**
13332	c704bsl4	9.937,00	2	F	1	2022-05-28 11:36:22	**Ammessa**
13333	dpuj40ed	9.385,38	2	F	1	2022-05-28 13:43:46	**Ammessa**
13334	qexxrpct	9.760,98	2	F	1	2022-05-28 14:24:54	**Ammessa**
13335	p7rolfw8	9.575,67	2	F	1	2022-05-28 21:56:47	**Ammessa**
13336	5c5lp92z	9.627,64	2	F	1	2022-05-29 21:03:52	**Ammessa**
13337	82r09w2w	9.402,44	2	F	1	2022-05-29 21:05:49	**Ammessa**
13338	4tlj54qs	9.627,64	2	F	1	2022-05-29 21:20:49	**Ammessa**
13339	o60qmolz	9.790,53	2	F	1	2022-05-30 09:36:34	**Ammessa**
13340	yfllhskl	9.039,48	2	F	1	2022-05-30 11:14:45	**Ammessa**
13341	w0t3lo1a	9.090,02	2	F	1	2022-05-30 11:20:54	**Ammessa**
13342	517va4zl	9.091,05	2	F	1	2022-05-30 12:26:07	**Ammessa**
13343	45dlt76g	9.440,88	2	F	1	2022-05-30 14:57:38	**Ammessa**
13344	c4c629hh	9.331,63	2	F	1	2022-05-30 15:01:37	**Ammessa**
13345	m6qj24u2	9.331,63	2	F	1	2022-05-30 15:12:55	**Ammessa**
13346	wxvgstoa	9.817,86	2	F	1	2022-05-30 16:44:15	**Ammessa**
13347	daxjwp09	9.169,05	2	F	1	2022-05-30 17:41:50	**Ammessa**
13348	05er189e	9.694,31	2	F	1	2022-05-30 17:58:17	**Ammessa**
13349	hqahs8td	9.000,95	2	F	1	2022-05-30 18:01:12	**Ammessa**
13350	pt95yrq0	9.460,08	2	F	1	2022-05-30 18:09:28	**Ammessa**
13351	8z4jjc6d	9.000,95	2	F	1	2022-05-30 18:09:44	**Ammessa**
13352	uc908v7s	9.939,60	2	F	1	2022-05-30 18:44:21	**Ammessa**
13353	qsgmwmiq	9.563,25	2	F	1	2022-05-30 19:13:51	**Ammessa**
13354	xfz6ayq3	9.884,01	2	F	1	2022-05-31 00:29:09	**Ammessa**
13355	hb9jfkdm	9.696,33	2	F	1	2022-05-31 09:37:22	**Ammessa**
13356	uou8vxj7	9.194,39	2	F	1	2022-05-31 10:43:38	**Ammessa**
13357	nfw811w3	9.754,21	2	F	1	2022-05-31 11:02:04	**Ammessa**
13358	ohjo4pnb	9.380,00	2	F	1	2022-05-31 11:48:16	**Ammessa**
13359	ccr4gvdk	9.153,46	2	F	1	2022-05-31 12:11:00	**Ammessa**
13360	afiapuof	9.381,11	2	F	1	2022-05-31 16:49:37	**Ammessa**
13361	3eugtc6r	9.976,18	2	F	1	2022-05-31 17:27:12	**Ammessa**
13362	6r7219oo	9.406,42	2	F	1	2022-05-31 18:08:40	**Ammessa**
13363	2t3sdncu	9.546,02	2	F	1	2022-05-31 18:11:43	**Ammessa**
13364	m92g9vyk	9.716,42	2	F	1	2022-05-31 18:26:10	**Ammessa**
13365	sdx9besr	9.108,62	2	F	1	2022-05-31 18:27:02	**Ammessa**
13366	vciy3o1a	9.052,77	2	F	1	2022-05-31 20:35:33	**Ammessa**
13367	ok51b91a	9.605,63	2	F	1	2022-05-31 20:53:40	**Ammessa**
13368	zv01by5w	9.599,97	2	F	1	2022-05-31 21:51:35	**Ammessa**
13369	uns6fxxt	9.650,44	2	F	1	2022-05-31 22:01:28	**Ammessa**
13370	wilx66b3	9.975,27	2	F	1	2022-05-31 22:26:49	**Ammessa**
13371	499bcapu	9.385,79	2	F	1	2022-06-01 10:19:21	**Ammessa**
13372	n2l1cmih	9.642,57	2	F	1	2022-06-01 10:26:34	**Ammessa**

POR PUGLIA FESR - FSE 2014-2020. Asse X - Azione 10.2 "Interventi per il rafforzamento delle competenze di base". Avviso pubblico "Borse di studio per studenti delle scuole secondarie di secondo grado a.s. 2021-2022". CUP B31I22000690009. Codice MIR A1002.890.

ALLEGATO A) DELL'ATTO DIRIGENZIALE CODICE CIFRA: 162/DIR/2022/000255 DEL 29/11/2022

GRADUATORIA DEGLI AMMESSI AL BENEFICIO

Num	Cod_Pratica	ISEE	Punti_ISEE	Genere come da CF	Punti genere	Data e ora di trasmissione pratica	ESITO
13373	2pm4c1co	9.175,20	2	F	1	2022-06-01 10:51:45	**Ammessa**
13374	k0akavvh	9.763,37	2	F	1	2022-06-01 11:35:43	**Ammessa**
13375	mkfojgy6	9.729,94	2	F	1	2022-06-01 11:51:15	**Ammessa**
13376	6up9x3rk	9.498,48	2	F	1	2022-06-01 12:19:38	**Ammessa**
13377	iy74z21i	9.131,65	2	F	1	2022-06-01 12:38:21	**Ammessa**
13378	kyaqkrsr	9.308,72	2	F	1	2022-06-01 15:11:30	**Ammessa**
13379	yldfvz30	9.150,48	2	F	1	2022-06-01 16:02:27	**Ammessa**
13380	7qm7trsg	9.449,68	2	F	1	2022-06-01 17:25:22	**Ammessa**
13381	tjtvwnjn	9.305,77	2	F	1	2022-06-01 17:26:03	**Ammessa**
13382	xkwz191b	9.189,55	2	F	1	2022-06-01 18:51:30	**Ammessa**
13383	qzvcmdt1	9.342,85	2	F	1	2022-06-01 19:08:03	**Ammessa**
13384	w7x6w8h3	9.427,72	2	F	1	2022-06-01 19:24:33	**Ammessa**
13385	mfv9m73w	9.100,67	2	F	1	2022-06-01 19:48:06	**Ammessa**
13386	valy8ocp	9.182,60	2	F	1	2022-06-01 20:26:39	**Ammessa**
13387	x0v6hsxt	9.658,86	2	F	1	2022-06-01 21:12:08	**Ammessa**
13388	63qv1syh	9.757,18	2	F	1	2022-06-01 22:43:03	**Ammessa**
13389	dqsiy8o6	9.985,90	2	F	1	2022-06-02 09:23:04	**Ammessa**
13390	1wkoplg3	9.494,60	2	F	1	2022-06-02 10:38:59	**Ammessa**
13391	phchky3l	9.780,98	2	F	1	2022-06-02 12:15:37	**Ammessa**
13392	yd09dptj	9.042,85	2	F	1	2022-06-02 16:22:07	**Ammessa**
13393	tb8w3ldf	9.356,07	2	F	1	2022-06-02 19:08:04	**Ammessa**
13394	7dz1oj1u	9.902,11	2	F	1	2022-06-03 10:04:44	**Ammessa**
13395	63lprasb	9.237,75	2	F	1	2022-06-03 10:21:07	**Ammessa**
13396	oqv36t54	9.088,37	2	F	1	2022-06-03 10:38:13	**Ammessa**
13397	fklzu8dp	9.694,85	2	F	1	2022-06-03 11:28:28	**Ammessa**
13398	ks9mpqde	9.304,71	2	F	1	2022-06-03 14:30:02	**Ammessa**
13399	ynu1zsa4	9.453,15	2	F	1	2022-06-03 15:47:46	**Ammessa**
13400	evkzl4ne	9.080,06	2	F	1	2022-06-03 16:26:53	**Ammessa**
13401	k4rqxzbf	9.293,61	2	F	1	2022-06-03 16:37:02	**Ammessa**
13402	mloj8b38	9.487,24	2	F	1	2022-06-03 18:22:13	**Ammessa**
13403	n8u711ec	9.881,96	2	F	1	2022-06-03 18:23:20	**Ammessa**
13404	u3b73ll9	9.479,61	2	F	1	2022-06-03 18:28:13	**Ammessa**
13405	hxbbiuo7	9.018,82	2	F	1	2022-06-03 18:34:11	**Ammessa**
13406	4vcoqilk	9.972,44	2	F	1	2022-06-03 18:41:36	**Ammessa**
13407	bkivlumk	9.491,50	2	F	1	2022-06-03 18:50:48	**Ammessa**
13408	cpzpsugh	9.541,51	2	F	1	2022-06-03 19:22:05	**Ammessa**
13409	8g8oswnp	9.788,20	2	F	1	2022-06-03 19:23:34	**Ammessa**
13410	11ywx6v2	9.878,59	2	F	1	2022-06-03 19:41:08	**Ammessa**
13411	4euu7qfi	9.892,72	2	F	1	2022-06-03 19:59:16	**Ammessa**
13412	0f2kvha3	9.028,47	2	F	1	2022-06-03 20:13:01	**Ammessa**
13413	q1vl83ej	9.943,92	2	F	1	2022-06-03 20:37:56	**Ammessa**
13414	fpf3vw7z	9.342,75	2	F	1	2022-06-04 11:43:00	**Ammessa**
13415	nw2c8nel	9.476,42	2	F	1	2022-06-04 15:27:47	**Ammessa**







POR PUGLIA FESR - FSE 2014-2020. Asse X - Azione 10.2 "Interventi per il rafforzamento delle competenze di base". Avviso pubblico "Borse di studio per studenti delle scuole secondarie di secondo grado a.s. 2021-2022". CUP B31I22000690009. Codice MIR A1002.890.

ALLEGATO A) DELL'ATTO DIRIGENZIALE CODICE CIFRA: 162/DIR/2022/000255 DEL 29/11/2022

GRADUATORIA DEGLI AMMESSI AL BENEFICIO

Num	Cod_Pratica	ISEE	Punti_ISEE	Genere come da CF	Punti genere	Data e ora di trasmissione pratica	ESITO
13416	hfhqre1t	9.641,88	2	F	1	2022-06-04 19:28:28	**Ammessa**
13417	c7hb73yg	9.152,11	2	F	1	2022-06-04 20:23:06	**Ammessa**
13418	5qkcw99m	9.926,49	2	F	1	2022-06-05 09:39:58	**Ammessa**
13419	e05v9625	9.761,86	2	F	1	2022-06-05 12:52:43	**Ammessa**
13420	qeuo2c5j	9.026,69	2	F	1	2022-06-06 10:49:37	**Ammessa**
13421	n0rqc041	9.082,33	2	F	1	2022-06-06 14:39:27	**Ammessa**
13422	2rdui64t	9.652,26	2	F	1	2022-06-06 14:48:13	**Ammessa**
13423	xh5y4v1g	9.997,61	2	F	1	2022-06-06 16:41:17	**Ammessa**
13424	dkjykreh	9.997,61	2	F	1	2022-06-06 16:47:41	**Ammessa**
13425	dpktfqsm	9.082,71	2	F	1	2022-06-06 16:49:41	**Ammessa**
13426	p0tai4xi	9.000,23	2	F	1	2022-06-06 17:46:13	**Ammessa**
13427	0rayk5yg	9.337,56	2	F	1	2022-06-06 18:18:18	**Ammessa**
13428	8ypcp39p	9.467,76	2	F	1	2022-06-06 18:20:46	**Ammessa**
13429	h4mbrl79	9.756,50	2	F	1	2022-06-06 18:24:40	**Ammessa**
13430	iyazolnb	9.671,37	2	F	1	2022-06-06 18:36:56	**Ammessa**
13431	slr59ylh	9.431,89	2	F	1	2022-06-06 18:41:46	**Ammessa**
13432	j6sn9knr	9.812,41	2	F	1	2022-06-06 18:54:38	**Ammessa**
13433	n6bsqcgy	9.923,84	2	F	1	2022-06-06 19:09:08	**Ammessa**
13434	qp3wbo48	9.182,03	2	F	1	2022-06-06 19:09:50	**Ammessa**
13435	jz3cef7s	9.021,12	2	F	1	2022-06-06 19:24:48	**Ammessa**
13436	8g9d2dwe	9.288,05	2	F	1	2022-06-06 19:28:01	**Ammessa**
13437	e52f8pw7	9.133,51	2	F	1	2022-06-06 19:55:39	**Ammessa**
13438	crfiz1xo	9.199,64	2	F	1	2022-06-06 20:19:25	**Ammessa**
13439	qz7d0tgi	9.394,91	2	F	1	2022-06-06 20:32:49	**Ammessa**
13440	z94hnmi7	9.693,25	2	F	1	2022-06-06 20:40:00	**Ammessa**
13441	0egz7lz0	9.490,59	2	F	1	2022-06-06 21:02:33	**Ammessa**
13442	z0fypwq8	9.074,42	2	F	1	2022-06-06 21:19:06	**Ammessa**
13443	iwpiwunw	9.885,66	2	F	1	2022-06-06 21:52:29	**Ammessa**
13444	x0iuchd6	9.444,30	2	F	1	2022-06-07 09:36:59	**Ammessa**
13445	efztltow	9.607,27	2	F	1	2022-06-07 10:10:55	**Ammessa**
13446	wk8snw22	9.363,74	2	F	1	2022-06-07 10:34:37	**Ammessa**
13447	5wkzpd7t	9.899,26	2	F	1	2022-06-07 11:17:14	**Ammessa**
13448	kaka2nb6	9.476,58	2	F	1	2022-06-07 11:49:58	**Ammessa**
13449	c4hdgykq	9.430,32	2	F	1	2022-06-07 11:52:45	**Ammessa**
13450	66stnvr6	9.201,55	2	F	1	2022-06-07 12:28:17	**Ammessa**
13451	ua4rb7fs	9.657,46	2	F	1	2022-06-07 14:20:04	**Ammessa**
13452	gvc2y2hw	9.858,92	2	F	1	2022-06-07 17:52:53	**Ammessa**
13453	ft4kxlya	9.858,92	2	F	1	2022-06-07 18:02:01	**Ammessa**
13454	v18nrz1y	9.790,87	2	F	1	2022-06-07 18:47:57	**Ammessa**
13455	egksmw6v	9.533,03	2	F	1	2022-06-07 19:14:48	**Ammessa**
13456	dws5ye25	9.123,74	2	F	1	2022-06-07 19:18:20	**Ammessa**
13457	g45jpru4	9.506,17	2	F	1	2022-06-07 19:20:16	**Ammessa**
13458	efbgjqki	9.112,14	2	F	1	2022-06-07 19:23:29	**Ammessa**

POR PUGLIA FESR - FSE 2014-2020. Asse X - Azione 10.2 "Interventi per il rafforzamento delle competenze di base". Avviso pubblico "Borse di studio per studenti delle scuole secondarie di secondo grado a.s. 2021-2022". CUP B31I22000690009. Codice MIR A1002.890.

ALLEGATO A) DELL'ATTO DIRIGENZIALE CODICE CIFRA: 162/DIR/2022/000255 DEL 29/11/2022

GRADUATORIA DEGLI AMMESSI AL BENEFICIO

Num	Cod_Pratica	ISEE	Punti_ISEE	Genere come da CF	Punti genere	Data e ora di trasmissione pratica	ESITO
13459	xvdkoc8p	9.593,86	2	F	1	2022-06-07 19:37:59	**Ammessa**
13460	mclr5g7m	9.611,11	2	F	1	2022-06-07 19:43:56	**Ammessa**
13461	370d5y8y	9.274,14	2	F	1	2022-06-07 19:59:10	**Ammessa**
13462	m9zodofx	9.793,33	2	F	1	2022-06-07 20:09:27	**Ammessa**
13463	99v2g5hm	9.820,29	2	F	1	2022-06-07 20:14:29	**Ammessa**
13464	1ej7frx9	9.373,84	2	F	1	2022-06-07 20:33:31	**Ammessa**
13465	dlicaxxa	9.625,83	2	F	1	2022-06-07 20:38:20	**Ammessa**
13466	lc6aocqm	9.752,43	2	F	1	2022-06-07 20:48:52	**Ammessa**
13467	apng8cv5	9.190,41	2	F	1	2022-06-07 20:54:23	**Ammessa**
13468	xw7uoy5g	9.933,09	2	F	1	2022-06-07 22:07:37	**Ammessa**
13469	4wdcyq8n	9.488,33	2	F	1	2022-06-07 23:01:34	**Ammessa**
13470	cxn2q8fd	9.819,67	2	F	1	2022-06-07 23:09:24	**Ammessa**
13471	q1yj2hpx	9.703,75	2	F	1	2022-06-07 23:12:45	**Ammessa**
13472	uqpdzell	9.081,85	2	F	1	2022-06-08 10:25:07	**Ammessa**
13473	1f8091vi	9.413,14	2	F	1	2022-06-08 10:37:49	**Ammessa**
13474	mgwdhjm4	9.502,45	2	F	1	2022-06-08 11:19:07	**Ammessa**
13475	86q5g4eg	9.419,52	2	F	1	2022-06-08 11:31:24	**Ammessa**
13476	8ru81mw8	9.840,33	2	F	1	2022-06-08 14:13:23	**Ammessa**
13477	9hqmery0	9.487,15	2	F	1	2022-06-08 15:59:49	**Ammessa**
13478	bl4pu9fr	9.474,31	2	F	1	2022-06-08 16:44:40	**Ammessa**
13479	81wq6syx	9.778,05	2	F	1	2022-06-08 18:23:40	**Ammessa**
13480	ldiyp6h1	9.090,88	2	F	1	2022-06-08 18:44:23	**Ammessa**
13481	xkzxkjev	9.043,62	2	F	1	2022-06-08 19:03:54	**Ammessa**
13482	cawz2t5h	9.895,88	2	F	1	2022-06-08 19:54:38	**Ammessa**
13483	vumbzukc	9.686,49	2	F	1	2022-06-08 20:00:01	**Ammessa**
13484	0oxigheh	9.021,45	2	F	1	2022-06-08 20:17:15	**Ammessa**
13485	36c1ensv	9.238,37	2	F	1	2022-06-08 20:22:11	**Ammessa**
13486	k963cpg5	9.889,77	2	F	1	2022-06-08 20:25:38	**Ammessa**
13487	if1uojdq	9.367,89	2	F	1	2022-06-08 20:30:56	**Ammessa**
13488	bbgwmzjt	9.366,99	2	F	1	2022-06-08 20:31:29	**Ammessa**
13489	ux4tl6h7	9.759,08	2	F	1	2022-06-08 20:43:04	**Ammessa**
13490	uqixqle8	9.817,44	2	F	1	2022-06-09 09:32:17	**Ammessa**
13491	flsllans	9.448,72	2	F	1	2022-06-09 11:16:04	**Ammessa**
13492	gcpeequ6	9.454,11	2	F	1	2022-06-09 11:34:41	**Ammessa**
13493	x3w4g48z	9.489,19	2	F	1	2022-06-09 11:37:59	**Ammessa**
13494	cd59r35u	9.721,22	2	F	1	2022-06-09 12:14:01	**Ammessa**
13495	h67ns16g	9.385,69	2	F	1	2022-06-09 12:17:31	**Ammessa**
13496	3oip8xrh	9.252,70	2	F	1	2022-06-09 12:19:37	**Ammessa**
13497	32f52xrb	9.646,42	2	F	1	2022-06-09 12:27:44	**Ammessa**
13498	503xofwh	9.010,49	2	F	1	2022-06-09 13:12:31	**Ammessa**
13499	ckcn3x1v	9.460,36	2	F	1	2022-06-09 14:53:18	**Ammessa**
13500	f1yhdiob	9.121,24	2	F	1	2022-06-09 15:05:42	**Ammessa**
13501	o76xkqmg	9.070,11	2	F	1	2022-06-09 17:29:53	**Ammessa**

POR PUGLIA FESR - FSE 2014-2020. Asse X - Azione 10.2 "Interventi per il rafforzamento delle competenze di base". Avviso pubblico "Borse di studio per studenti delle scuole secondarie di secondo grado a.s. 2021-2022". CUP B31I22000690009. Codice MIR A1002.890.

ALLEGATO A) DELL'ATTO DIRIGENZIALE CODICE CIFRA: 162/DIR/2022/000255 DEL 29/11/2022

GRADUATORIA DEGLI AMMESSI AL BENEFICIO

Num	Cod_Pratica	ISEE	Punti_ISEE	Genere come da CF	Punti genere	Data e ora di trasmissione pratica	ESITO
13502	xi1x1t8q	9.135,59	2	F	1	2022-06-09 17:46:19	**Ammessa**
13503	uzoyi9rm	9.530,10	2	F	1	2022-06-09 17:52:08	**Ammessa**
13504	wpdswze9	9.594,88	2	F	1	2022-06-09 18:49:37	**Ammessa**
13505	fm7uph9q	9.283,18	2	F	1	2022-06-09 19:10:53	**Ammessa**
13506	8esh0qbo	9.197,23	2	F	1	2022-06-09 20:05:46	**Ammessa**
13507	mmnbp2pf	9.302,70	2	F	1	2022-06-09 23:37:43	**Ammessa**
13508	ozlw7an6	9.863,69	2	F	1	2022-06-10 11:29:32	**Ammessa**
13509	g9kynr67	9.128,00	2	F	1	2022-06-10 12:21:32	**Ammessa**
13510	aib7wuz6	9.118,89	2	F	1	2022-06-10 17:50:00	**Ammessa**
13511	mwjj829d	9.849,33	2	F	1	2022-06-10 19:52:57	**Ammessa**
13512	vpshln3x	9.549,26	2	F	1	2022-06-10 20:18:18	**Ammessa**
13513	ydiww3fq	9.175,14	2	F	1	2022-06-10 20:20:54	**Ammessa**
13514	aye6icn5	9.977,82	2	F	1	2022-06-10 20:44:00	**Ammessa**
13515	kvpe21ya	9.421,35	2	F	1	2022-06-10 21:18:50	**Ammessa**
13516	whv2t7fc	9.187,75	2	F	1	2022-06-10 22:23:57	**Ammessa**
13517	zg0s9ux7	9.722,34	2	F	1	2022-06-11 18:02:17	**Ammessa**
13518	x602a6eh	9.722,34	2	F	1	2022-06-11 18:07:51	**Ammessa**
13519	ple5wwkj	9.644,90	2	F	1	2022-06-11 20:10:37	**Ammessa**
13520	vw6rh73b	9.818,36	2	F	1	2022-06-12 11:07:51	**Ammessa**
13521	blmzh0yu	9.406,85	2	F	1	2022-06-12 13:58:11	**Ammessa**
13522	kcx9ka2y	9.840,33	2	F	1	2022-06-12 21:26:47	**Ammessa**
13523	1d5j80v0	9.932,41	2	F	1	2022-06-13 11:00:58	**Ammessa**
13524	y3bgt2xi	9.121,02	2	F	1	2022-06-13 11:27:33	**Ammessa**
13525	k3ao4djb	9.527,66	2	F	1	2022-06-13 11:47:48	**Ammessa**
13526	si90y6ke	9.105,99	2	F	1	2022-06-13 16:28:36	**Ammessa**
13527	il18uwsh	9.956,60	2	F	1	2022-06-13 18:01:01	**Ammessa**
13528	shvconnp	9.182,03	2	F	1	2022-06-13 18:02:40	**Ammessa**
13529	05cmx4jw	9.362,19	2	F	1	2022-06-13 18:10:44	**Ammessa**
13530	8663vlk7	9.584,28	2	F	1	2022-06-13 18:17:25	**Ammessa**
13531	67l15pqg	9.567,13	2	F	1	2022-06-13 19:50:18	**Ammessa**
13532	vt2k7vjd	9.008,21	2	F	1	2022-06-13 21:23:34	**Ammessa**
13533	avuzg3xy	9.007,76	2	F	1	2022-06-14 06:55:39	**Ammessa**
13534	ese8h6vu	9.967,13	2	F	1	2022-06-14 09:50:51	**Ammessa**
13535	mktvhxxj	9.862,20	2	F	1	2022-06-14 09:53:05	**Ammessa**
13536	kykwmt6a	9.158,13	2	F	1	2022-06-14 09:57:50	**Ammessa**
13537	lqpkv02l	9.600,68	2	F	1	2022-06-14 10:37:18	**Ammessa**
13538	0gu658lm	9.435,37	2	F	1	2022-06-14 10:45:16	**Ammessa**
13539	gb8g79jw	9.563,06	2	F	1	2022-06-14 10:50:25	**Ammessa**
13540	y1vskdgk	9.296,01	2	F	1	2022-06-14 11:27:21	**Ammessa**
13541	yqypx6lm	9.387,92	2	F	1	2022-06-14 11:27:35	**Ammessa**
13542	3xu1w55l	9.296,97	2	F	1	2022-07-29 10:25:28	**Ammessa**
13543	egu0gsjc	10.435,41	1	M	2	2022-05-09 13:04:35	**Ammessa**
13544	zphyjz59	10.127,56	1	M	2	2022-05-09 13:35:40	**Ammessa**

POR PUGLIA FESR - FSE 2014-2020. Asse X - Azione 10.2 "Interventi per il rafforzamento delle competenze di base". Avviso pubblico "Borse di studio per studenti delle scuole secondarie di secondo grado a.s. 2021-2022". CUP B31I22000690009. Codice MIR A1002.890.

ALLEGATO A) DELL'ATTO DIRIGENZIALE CODICE CIFRA: 162/DIR/2022/000255 DEL 29/11/2022

GRADUATORIA DEGLI AMMESSI AL BENEFICIO

Num	Cod_Pratica	ISEE	Punti_ISEE	Genere come da CF	Punti genere	Data e ora di trasmissione pratica	ESITO
13545	wjzsf83s	10.540,15	1	M	2	2022-05-09 13:48:17	**Ammessa**
13546	m754ftec	10.003,24	1	M	2	2022-05-09 16:57:15	**Ammessa**
13547	ullr4kwy	10.054,89	1	M	2	2022-05-09 17:41:25	**Ammessa**
13548	ti1dc9fj	10.277,23	1	M	2	2022-05-09 17:47:53	**Ammessa**
13549	mmtjar5h	10.440,73	1	M	2	2022-05-09 17:56:19	**Ammessa**
13550	187ixwu5	10.075,08	1	M	2	2022-05-09 18:01:50	**Ammessa**
13551	l995rs22	10.432,60	1	M	2	2022-05-09 18:33:02	**Ammessa**
13552	wcj16sdn	10.632,00	1	M	2	2022-05-09 18:41:44	**Ammessa**
13553	h6xsx87b	10.270,98	1	M	2	2022-05-09 18:41:59	**Ammessa**
13554	drjnnq1y	10.436,02	1	M	2	2022-05-09 19:05:51	**Ammessa**
13555	d2yt1c3z	10.588,70	1	M	2	2022-05-09 19:06:11	**Ammessa**
13556	serdeb5m	10.588,70	1	M	2	2022-05-09 19:23:39	**Ammessa**
13557	1oc90ntg	10.026,83	1	M	2	2022-05-09 19:30:21	**Ammessa**
13558	2727brup	10.115,45	1	M	2	2022-05-09 19:41:46	**Ammessa**
13559	gxj78ze9	10.305,64	1	M	2	2022-05-09 19:55:59	**Ammessa**
13560	ht99366p	10.025,51	1	M	2	2022-05-09 20:08:43	**Ammessa**
13561	6ga554nh	10.378,13	1	M	2	2022-05-09 20:11:51	**Ammessa**
13562	y5sgevlz	10.514,96	1	M	2	2022-05-09 20:38:56	**Ammessa**
13563	9m2kjzb0	10.263,31	1	M	2	2022-05-09 21:10:41	**Ammessa**
13564	9itoanrp	10.457,99	1	M	2	2022-05-09 21:21:44	**Ammessa**
13565	yaekrr2q	10.520,41	1	M	2	2022-05-09 21:50:30	**Ammessa**
13566	fbz6xmnf	10.436,13	1	M	2	2022-05-09 21:55:12	**Ammessa**
13567	iukzi46b	10.095,59	1	M	2	2022-05-09 22:27:03	**Ammessa**
13568	j3fzy78c	10.166,02	1	M	2	2022-05-09 22:34:51	**Ammessa**
13569	1dltmu1b	10.318,37	1	M	2	2022-05-09 22:37:14	**Ammessa**
13570	wbiw3wr2	10.006,22	1	M	2	2022-05-09 22:38:28	**Ammessa**
13571	jtls8mxo	10.481,06	1	M	2	2022-05-09 22:42:57	**Ammessa**
13572	byoisxbe	10.514,71	1	M	2	2022-05-10 06:43:15	**Ammessa**
13573	0e2o8p01	10.275,46	1	M	2	2022-05-10 09:36:51	**Ammessa**
13574	5r8ev6zd	10.550,76	1	M	2	2022-05-10 09:40:55	**Ammessa**
13575	nkzw6a25	10.121,87	1	M	2	2022-05-10 11:10:19	**Ammessa**
13576	czg5yr3s	10.449,92	1	M	2	2022-05-10 11:13:43	**Ammessa**
13577	m3dtn6sd	10.226,09	1	M	2	2022-05-10 11:44:54	**Ammessa**
13578	2r9nbz4w	10.583,71	1	M	2	2022-05-10 12:31:31	**Ammessa**
13579	563qrdar	10.589,04	1	M	2	2022-05-10 12:58:21	**Ammessa**
13580	369kgk8h	10.400,59	1	M	2	2022-05-10 13:45:18	**Ammessa**
13581	rqxelnnu	10.311,76	1	M	2	2022-05-10 14:13:52	**Ammessa**
13582	x1jcub02	10.603,59	1	M	2	2022-05-10 14:31:54	**Ammessa**
13583	d2rhbnze	10.339,05	1	M	2	2022-05-10 15:05:01	**Ammessa**
13584	ptje49nu	10.078,93	1	M	2	2022-05-10 16:30:51	**Ammessa**
13585	j40hxea3	10.485,71	1	M	2	2022-05-10 16:55:44	**Ammessa**
13586	ubiutre2	10.057,81	1	M	2	2022-05-10 17:25:53	**Ammessa**
13587	9vrt410c	10.424,70	1	M	2	2022-05-10 17:27:37	**Ammessa**

POR PUGLIA FESR - FSE 2014-2020. Asse X - Azione 10.2 "Interventi per il rafforzamento delle competenze di base". Avviso pubblico "Borse di studio per studenti delle scuole secondarie di secondo grado a.s. 2021-2022". CUP B31I22000690009. Codice MIR A1002.890.

ALLEGATO A) DELL'ATTO DIRIGENZIALE CODICE CIFRA: 162/DIR/2022/000255 DEL 29/11/2022

GRADUATORIA DEGLI AMMESSI AL BENEFICIO

Num	Cod_Pratica	ISEE	Punti_ISEE	Genere come da CF	Punti genere	Data e ora di trasmissione pratica	ESITO
13588	eaxymyfz	10.360,09	1	M	2	2022-05-10 17:44:42	**Ammessa**
13589	6w61955j	10.310,06	1	M	2	2022-05-10 18:05:43	**Ammessa**
13590	2cqgv8ov	10.178,21	1	M	2	2022-05-10 18:33:31	**Ammessa**
13591	0nw7j9vz	10.076,29	1	M	2	2022-05-10 18:37:57	**Ammessa**
13592	wpuzqdu7	10.558,05	1	M	2	2022-05-10 18:41:07	**Ammessa**
13593	hwnzuvt3	10.098,13	1	M	2	2022-05-10 18:59:20	**Ammessa**
13594	2jt74js2	10.485,25	1	M	2	2022-05-10 20:21:49	**Ammessa**
13595	66ouxu4r	10.416,77	1	M	2	2022-05-10 20:34:10	**Ammessa**
13596	z3dfm2j9	10.542,13	1	M	2	2022-05-10 20:46:06	**Ammessa**
13597	h6en3t92	10.220,98	1	M	2	2022-05-10 21:15:50	**Ammessa**
13598	n9rij76a	10.619,60	1	M	2	2022-05-10 21:16:47	**Ammessa**
13599	lqgxbvtm	10.141,08	1	M	2	2022-05-10 22:12:21	**Ammessa**
13600	jssaikk2	10.568,66	1	M	2	2022-05-10 23:12:48	**Ammessa**
13601	i58pcbx0	10.476,42	1	M	2	2022-05-11 00:36:16	**Ammessa**
13602	k74g7hpt	10.399,27	1	M	2	2022-05-11 07:03:15	**Ammessa**
13603	wal3rzgd	10.399,27	1	M	2	2022-05-11 07:15:12	**Ammessa**
13604	na8ggghr	10.418,25	1	M	2	2022-05-11 08:03:44	**Ammessa**
13605	msrophnd	10.472,92	1	M	2	2022-05-11 08:30:40	**Ammessa**
13606	goyl4u28	10.311,51	1	M	2	2022-05-11 10:00:46	**Ammessa**
13607	qr27qpd5	10.237,44	1	M	2	2022-05-11 11:35:40	**Ammessa**
13608	05tz2bxm	10.145,34	1	M	2	2022-05-11 12:16:54	**Ammessa**
13609	jzbp7cc1	10.294,41	1	M	2	2022-05-11 13:56:38	**Ammessa**
13610	tpcxtxnx	10.625,76	1	M	2	2022-05-11 15:09:02	**Ammessa**
13611	8aq70hrs	10.320,28	1	M	2	2022-05-11 15:30:27	**Ammessa**
13612	lqfsmbov	10.507,77	1	M	2	2022-05-11 16:06:39	**Ammessa**
13613	6fhtxu04	10.184,01	1	M	2	2022-05-11 16:51:49	**Ammessa**
13614	491wgziy	10.387,53	1	M	2	2022-05-11 17:06:20	**Ammessa**
13615	qw8b077a	10.270,23	1	M	2	2022-05-11 18:22:02	**Ammessa**
13616	yblewll2	10.000,16	1	M	2	2022-05-11 19:02:44	**Ammessa**
13617	xz6nr45y	10.629,35	1	M	2	2022-05-11 20:08:21	**Ammessa**
13618	uej6hbqb	10.534,21	1	M	2	2022-05-11 20:49:50	**Ammessa**
13619	bbmvzq45	10.481,88	1	M	2	2022-05-11 21:53:57	**Ammessa**
13620	ajtgattc	10.158,62	1	M	2	2022-05-11 22:32:02	**Ammessa**
13621	dbs5ok03	10.528,43	1	M	2	2022-05-11 22:55:13	**Ammessa**
13622	mbvatg0a	10.229,51	1	M	2	2022-05-12 10:33:31	**Ammessa**
13623	g38tyrj8	10.337,14	1	M	2	2022-05-12 11:00:58	**Ammessa**
13624	m9ld1l33	10.625,02	1	M	2	2022-05-12 12:06:36	**Ammessa**
13625	dtruzho5	10.272,80	1	M	2	2022-05-12 12:28:48	**Ammessa**
13626	vwuxcity	10.103,61	1	M	2	2022-05-12 12:28:51	**Ammessa**
13627	vuoauced	10.454,70	1	M	2	2022-05-12 15:20:51	**Ammessa**
13628	p8x3zrd5	10.140,85	1	M	2	2022-05-12 15:54:17	**Ammessa**
13629	ltrxafv3	10.628,70	1	M	2	2022-05-12 16:21:03	**Ammessa**
13630	7kdnepr8	10.400,34	1	M	2	2022-05-12 16:51:59	**Ammessa**

POR PUGLIA FESR - FSE 2014-2020. Asse X - Azione 10.2 "Interventi per il rafforzamento delle competenze di base". Avviso pubblico "Borse di studio per studenti delle scuole secondarie di secondo grado a.s. 2021-2022". CUP B31I22000690009. Codice MIR A1002.890.

ALLEGATO A) DELL'ATTO DIRIGENZIALE CODICE CIFRA: 162/DIR/2022/000255 DEL 29/11/2022

GRADUATORIA DEGLI AMMESSI AL BENEFICIO

Num	Cod_Pratica	ISEE	Punti_ISEE	Genere come da CF	Punti genere	Data e ora di trasmissione pratica	ESITO
13631	nrihu5j9	10.303,81	1	M	2	2022-05-12 18:30:07	**Ammessa**
13632	hwe266fx	10.409,99	1	M	2	2022-05-12 18:36:07	**Ammessa**
13633	c9lwihph	10.050,74	1	M	2	2022-05-12 19:03:05	**Ammessa**
13634	u3rr3q33	10.004,17	1	M	2	2022-05-12 19:05:22	**Ammessa**
13635	ttst8zcr	10.379,74	1	M	2	2022-05-12 19:16:00	**Ammessa**
13636	b2sjrzr6	10.399,80	1	M	2	2022-05-13 00:00:04	**Ammessa**
13637	67aptm9l	10.306,77	1	M	2	2022-05-13 08:11:44	**Ammessa**
13638	tsdz6yfk	10.541,28	1	M	2	2022-05-13 08:37:27	**Ammessa**
13639	hdok4i2t	10.232,86	1	M	2	2022-05-13 10:15:56	**Ammessa**
13640	27ujgkqj	10.592,06	1	M	2	2022-05-13 11:25:48	**Ammessa**
13641	th3ceo33	10.107,56	1	M	2	2022-05-13 11:43:27	**Ammessa**
13642	hlobra8g	10.389,65	1	M	2	2022-05-13 12:26:32	**Ammessa**
13643	de89c5cs	10.528,51	1	M	2	2022-05-13 14:25:29	**Ammessa**
13644	7pj2uw6m	10.169,73	1	M	2	2022-05-13 15:17:06	**Ammessa**
13645	tl6cv1zz	10.338,29	1	M	2	2022-05-13 15:37:54	**Ammessa**
13646	6xzelm6o	10.026,10	1	M	2	2022-05-13 17:21:19	**Ammessa**
13647	3ndnxy48	10.412,93	1	M	2	2022-05-13 18:16:41	**Ammessa**
13648	6ggmgkko	10.560,65	1	M	2	2022-05-13 19:47:26	**Ammessa**
13649	ho30cgsi	10.223,75	1	M	2	2022-05-13 21:58:04	**Ammessa**
13650	2wc11d7z	10.054,07	1	M	2	2022-05-14 11:39:08	**Ammessa**
13651	1ogcgruh	10.137,91	1	M	2	2022-05-14 14:00:37	**Ammessa**
13652	0338jy6b	10.562,88	1	M	2	2022-05-14 19:21:05	**Ammessa**
13653	w90hle15	10.534,39	1	M	2	2022-05-15 18:51:46	**Ammessa**
13654	vo5atski	10.383,20	1	M	2	2022-05-15 20:58:41	**Ammessa**
13655	4pmnfrl7	10.452,62	1	M	2	2022-05-15 21:11:49	**Ammessa**
13656	r3r12min	10.337,64	1	M	2	2022-05-16 09:42:08	**Ammessa**
13657	exluveep	10.085,60	1	M	2	2022-05-16 10:59:28	**Ammessa**
13658	favh72re	10.248,43	1	M	2	2022-05-16 12:05:55	**Ammessa**
13659	jt2ybplv	10.345,56	1	M	2	2022-05-16 16:06:42	**Ammessa**
13660	jiwlrmks	10.378,09	1	M	2	2022-05-16 16:39:52	**Ammessa**
13661	qfksq0ov	10.323,30	1	M	2	2022-05-16 16:57:08	**Ammessa**
13662	tn53k9u4	10.437,58	1	M	2	2022-05-16 17:54:35	**Ammessa**
13663	6x76iw2y	10.476,36	1	M	2	2022-05-16 17:56:03	**Ammessa**
13664	1jsauyfl	10.328,27	1	M	2	2022-05-16 17:56:29	**Ammessa**
13665	6gg1x28x	10.580,08	1	M	2	2022-05-16 17:57:46	**Ammessa**
13666	s1h7m1by	10.016,37	1	M	2	2022-05-16 18:18:56	**Ammessa**
13667	nh9rzemi	10.594,53	1	M	2	2022-05-16 18:34:32	**Ammessa**
13668	jll48k4z	10.139,80	1	M	2	2022-05-16 18:39:24	**Ammessa**
13669	endqkfea	10.023,99	1	M	2	2022-05-16 19:01:24	**Ammessa**
13670	epn79mhi	10.034,69	1	M	2	2022-05-16 19:33:29	**Ammessa**
13671	semrmlir	10.239,68	1	M	2	2022-05-16 19:53:39	**Ammessa**
13672	unijhbnf	10.546,34	1	M	2	2022-05-16 19:55:31	**Ammessa**
13673	kygbku0c	10.536,69	1	M	2	2022-05-16 20:43:59	**Ammessa**

POR PUGLIA FESR - FSE 2014-2020. Asse X - Azione 10.2 "Interventi per il rafforzamento delle competenze di base". Avviso pubblico "Borse di studio per studenti delle scuole secondarie di secondo grado a.s. 2021-2022". CUP B31I22000690009. Codice MIR A1002.890.

ALLEGATO A) DELL'ATTO DIRIGENZIALE CODICE CIFRA: 162/DIR/2022/000255 DEL 29/11/2022

GRADUATORIA DEGLI AMMESSI AL BENEFICIO

Num	Cod_Pratica	ISEE	Punti_ISEE	Genere come da CF	Punti genere	Data e ora di trasmissione pratica	ESITO
13674	bicnapth	10.495,39	1	M	2	2022-05-16 22:09:42	**Ammessa**
13675	8np5ta1f	10.353,01	1	M	2	2022-05-17 09:52:42	**Ammessa**
13676	cz3uydda	10.429,68	1	M	2	2022-05-17 10:58:50	**Ammessa**
13677	hghyctjy	10.218,70	1	M	2	2022-05-17 11:13:17	**Ammessa**
13678	fzmlzw3b	10.188,28	1	M	2	2022-05-17 11:26:23	**Ammessa**
13679	13iwphlh	10.269,25	1	M	2	2022-05-17 13:20:19	**Ammessa**
13680	hqs8d1yw	10.096,17	1	M	2	2022-05-17 14:33:33	**Ammessa**
13681	s82e25b3	10.629,96	1	M	2	2022-05-17 16:22:12	**Ammessa**
13682	ihsfocxe	10.589,73	1	M	2	2022-05-17 16:47:03	**Ammessa**
13683	xwnnktlw	10.287,67	1	M	2	2022-05-17 16:54:49	**Ammessa**
13684	9vwyow79	10.210,96	1	M	2	2022-05-17 17:33:42	**Ammessa**
13685	237g59hz	10.087,64	1	M	2	2022-05-17 18:01:09	**Ammessa**
13686	cwnmuuit	10.385,37	1	M	2	2022-05-17 18:14:30	**Ammessa**
13687	bbfxnrea	10.385,37	1	M	2	2022-05-17 18:17:45	**Ammessa**
13688	yl6owcg5	10.255,59	1	M	2	2022-05-17 18:31:59	**Ammessa**
13689	0cirw26r	10.495,39	1	M	2	2022-05-17 18:57:14	**Ammessa**
13690	bxqtqcvu	10.080,88	1	M	2	2022-05-17 18:59:33	**Ammessa**
13691	cvfw4zmv	10.029,27	1	M	2	2022-05-17 20:14:44	**Ammessa**
13692	imwept59	10.113,46	1	M	2	2022-05-17 20:23:31	**Ammessa**
13693	9sve69a7	10.598,35	1	M	2	2022-05-18 08:28:53	**Ammessa**
13694	zpxlo3xx	10.485,61	1	M	2	2022-05-18 11:30:53	**Ammessa**
13695	zg94hxy0	10.163,08	1	M	2	2022-05-18 12:56:46	**Ammessa**
13696	zmj9428v	10.031,35	1	M	2	2022-05-18 14:37:33	**Ammessa**
13697	78gvvj7f	10.195,74	1	M	2	2022-05-18 16:46:30	**Ammessa**
13698	qkrbcwo8	10.569,07	1	M	2	2022-05-18 16:55:14	**Ammessa**
13699	zmx1cqil	10.486,80	1	M	2	2022-05-18 18:11:47	**Ammessa**
13700	egp4618h	10.020,96	1	M	2	2022-05-18 21:02:03	**Ammessa**
13701	ht9iq6bq	10.152,99	1	M	2	2022-05-18 21:28:05	**Ammessa**
13702	9q40h103	10.107,72	1	M	2	2022-05-19 09:44:35	**Ammessa**
13703	bpgy8pps	10.286,09	1	M	2	2022-05-19 09:53:50	**Ammessa**
13704	ir630qwj	10.288,47	1	M	2	2022-05-19 10:36:12	**Ammessa**
13705	nfipq90z	10.082,39	1	M	2	2022-05-19 10:58:56	**Ammessa**
13706	zkv6vv12	10.472,28	1	M	2	2022-05-19 15:24:57	**Ammessa**
13707	wqechnuy	10.066,83	1	M	2	2022-05-19 17:49:05	**Ammessa**
13708	gkkvrfs1	10.184,22	1	M	2	2022-05-19 18:13:51	**Ammessa**
13709	nxf47y69	10.524,36	1	M	2	2022-05-19 18:42:57	**Ammessa**
13710	ejcnbmry	10.448,37	1	M	2	2022-05-19 19:06:42	**Ammessa**
13711	e5n8xveg	10.341,90	1	M	2	2022-05-19 19:38:03	**Ammessa**
13712	07pktvrk	10.281,96	1	M	2	2022-05-19 19:39:46	**Ammessa**
13713	gs031bcv	10.581,13	1	M	2	2022-05-19 20:20:52	**Ammessa**
13714	dsoj9c6p	10.045,79	1	M	2	2022-05-19 20:37:13	**Ammessa**
13715	2l1aensz	10.298,95	1	M	2	2022-05-19 20:40:41	**Ammessa**
13716	y73wv7bz	10.090,59	1	M	2	2022-05-20 10:42:43	**Ammessa**

POR PUGLIA FESR - FSE 2014-2020. Asse X - Azione 10.2 "Interventi per il rafforzamento delle competenze di base". Avviso pubblico "Borse di studio per studenti delle scuole secondarie di secondo grado a.s. 2021-2022". CUP B31I22000690009. Codice MIR A1002.890.

ALLEGATO A) DELL'ATTO DIRIGENZIALE CODICE CIFRA: 162/DIR/2022/000255 DEL 29/11/2022

GRADUATORIA DEGLI AMMESSI AL BENEFICIO

Num	Cod_Pratica	ISEE	Punti_ISEE	Genere come da CF	Punti genere	Data e ora di trasmissione pratica	ESITO
13717	1t5mxhr7	10.029,69	1	M	2	2022-05-20 14:03:42	**Ammessa**
13718	yk4oamyy	10.140,14	1	M	2	2022-05-20 16:49:49	**Ammessa**
13719	303r6tpc	10.570,21	1	M	2	2022-05-20 16:57:39	**Ammessa**
13720	9hwf8el5	10.066,35	1	M	2	2022-05-20 17:26:19	**Ammessa**
13721	2u9yduyy	10.136,37	1	M	2	2022-05-20 17:56:53	**Ammessa**
13722	h379lanu	10.023,41	1	M	2	2022-05-20 19:07:24	**Ammessa**
13723	oiag2ugc	10.549,27	1	M	2	2022-05-20 19:07:31	**Ammessa**
13724	7esy1kry	10.117,32	1	M	2	2022-05-20 19:09:13	**Ammessa**
13725	c7nqtods	10.091,35	1	M	2	2022-05-20 21:08:00	**Ammessa**
13726	98xniy3c	10.311,51	1	M	2	2022-05-21 16:43:58	**Ammessa**
13727	sb817bxg	10.414,07	1	M	2	2022-05-21 17:19:47	**Ammessa**
13728	upoektzu	10.220,37	1	M	2	2022-05-22 09:54:38	**Ammessa**
13729	qqxgqqie	10.171,78	1	M	2	2022-05-23 07:37:52	**Ammessa**
13730	srtk3d30	10.016,80	1	M	2	2022-05-23 10:46:41	**Ammessa**
13731	63i3mgrj	10.407,32	1	M	2	2022-05-23 12:59:17	**Ammessa**
13732	piv68emw	10.584,32	1	M	2	2022-05-23 13:27:54	**Ammessa**
13733	zk59i7gf	10.259,76	1	M	2	2022-05-23 14:31:48	**Ammessa**
13734	yexxe4s2	10.605,90	1	M	2	2022-05-23 17:32:07	**Ammessa**
13735	lsdbbbwi	10.393,27	1	M	2	2022-05-23 18:36:09	**Ammessa**
13736	601vcdq5	10.464,57	1	M	2	2022-05-23 18:57:38	**Ammessa**
13737	y7rhbffr	10.443,58	1	M	2	2022-05-23 19:15:00	**Ammessa**
13738	otpij80o	10.422,89	1	M	2	2022-05-23 19:25:01	**Ammessa**
13739	4ixmw6pa	10.616,28	1	M	2	2022-05-23 19:33:00	**Ammessa**
13740	ymwy8npj	10.469,30	1	M	2	2022-05-23 19:47:33	**Ammessa**
13741	glyhgkxr	10.024,34	1	M	2	2022-05-23 20:15:46	**Ammessa**
13742	nwuqdl8r	10.334,29	1	M	2	2022-05-24 08:59:31	**Ammessa**
13743	y62y79mv	10.614,19	1	M	2	2022-05-24 09:17:45	**Ammessa**
13744	zha81an0	10.025,77	1	M	2	2022-05-24 10:15:27	**Ammessa**
13745	fth0f1q8	10.214,25	1	M	2	2022-05-24 11:31:24	**Ammessa**
13746	snefkqn2	10.317,62	1	M	2	2022-05-24 11:45:09	**Ammessa**
13747	m7ei3791	10.483,42	1	M	2	2022-05-24 12:10:16	**Ammessa**
13748	dmf2u5wb	10.494,22	1	M	2	2022-05-24 18:05:19	**Ammessa**
13749	2qdai05z	10.130,62	1	M	2	2022-05-24 18:31:45	**Ammessa**
13750	jb4x9uyn	10.280,81	1	M	2	2022-05-24 18:49:56	**Ammessa**
13751	0sv18r85	10.331,14	1	M	2	2022-05-24 19:08:10	**Ammessa**
13752	ti4mcmio	10.509,86	1	M	2	2022-05-24 19:25:04	**Ammessa**
13753	xk7hae5x	10.093,65	1	M	2	2022-05-24 19:25:10	**Ammessa**
13754	t8sg3inb	10.206,16	1	M	2	2022-05-24 22:16:32	**Ammessa**
13755	k0p3dyep	10.345,14	1	M	2	2022-05-25 10:37:14	**Ammessa**
13756	01l66mb3	10.433,64	1	M	2	2022-05-25 11:42:03	**Ammessa**
13757	qesdkp84	10.336,35	1	M	2	2022-05-25 14:30:07	**Ammessa**
13758	e55d63nn	10.516,77	1	M	2	2022-05-25 16:44:38	**Ammessa**
13759	vv8txuzg	10.545,41	1	M	2	2022-05-25 17:53:39	**Ammessa**

POR PUGLIA FESR - FSE 2014-2020. Asse X - Azione 10.2 "Interventi per il rafforzamento delle competenze di base". Avviso pubblico "Borse di studio per studenti delle scuole secondarie di secondo grado a.s. 2021-2022". CUP B31I22000690009. Codice MIR A1002.890.

ALLEGATO A) DELL'ATTO DIRIGENZIALE CODICE CIFRA: 162/DIR/2022/000255 DEL 29/11/2022

GRADUATORIA DEGLI AMMESSI AL BENEFICIO

Num	Cod_Pratica	ISEE	Punti_ISEE	Genere come da CF	Punti genere	Data e ora di trasmissione pratica	ESITO
13760	umqj60xy	10.502,94	1	M	2	2022-05-25 18:54:52	**Ammessa**
13761	f1rktz68	10.264,70	1	M	2	2022-05-25 22:06:34	**Ammessa**
13762	wcmpaco7	10.546,82	1	M	2	2022-05-26 14:19:11	**Ammessa**
13763	xy5ao90t	10.510,65	1	M	2	2022-05-26 15:10:17	**Ammessa**
13764	l0wvkyj7	10.184,07	1	M	2	2022-05-26 16:31:06	**Ammessa**
13765	5bu7ao3u	10.148,92	1	M	2	2022-05-26 16:51:43	**Ammessa**
13766	beze53ez	10.057,25	1	M	2	2022-05-26 19:35:42	**Ammessa**
13767	woehlgw8	10.284,21	1	M	2	2022-05-26 22:37:32	**Ammessa**
13768	5wfgs38r	10.353,98	1	M	2	2022-05-27 11:35:36	**Ammessa**
13769	2524lqbh	10.092,96	1	M	2	2022-05-27 17:04:06	**Ammessa**
13770	kerntauv	10.426,98	1	M	2	2022-05-27 17:14:36	**Ammessa**
13771	zq5l2b5s	10.490,05	1	M	2	2022-05-27 17:49:26	**Ammessa**
13772	orujn574	10.397,71	1	M	2	2022-05-27 18:32:00	**Ammessa**
13773	fehmcx92	10.182,93	1	M	2	2022-05-28 10:24:21	**Ammessa**
13774	6jmr2pyj	10.014,14	1	M	2	2022-05-28 18:30:08	**Ammessa**
13775	l7f799s9	10.273,56	1	M	2	2022-05-29 09:30:41	**Ammessa**
13776	3vn6u3jo	10.290,08	1	M	2	2022-05-29 09:36:56	**Ammessa**
13777	6yt4bbxy	10.402,39	1	M	2	2022-05-29 21:27:29	**Ammessa**
13778	g7q1wtqf	10.608,42	1	M	2	2022-05-30 10:17:12	**Ammessa**
13779	d1xwfe9n	10.233,84	1	M	2	2022-05-30 10:22:51	**Ammessa**
13780	dws5jz2o	10.608,42	1	M	2	2022-05-30 10:25:02	**Ammessa**
13781	ewubetop	10.556,72	1	M	2	2022-05-30 11:34:23	**Ammessa**
13782	cvar486n	10.393,00	1	M	2	2022-05-30 11:34:58	**Ammessa**
13783	3r3xp4ly	10.009,47	1	M	2	2022-05-30 12:29:25	**Ammessa**
13784	9ivvm5dy	10.131,63	1	M	2	2022-05-30 17:47:09	**Ammessa**
13785	kzlyqz2d	10.014,57	1	M	2	2022-05-30 18:01:15	**Ammessa**
13786	x0szelbz	10.574,39	1	M	2	2022-05-30 19:52:55	**Ammessa**
13787	l92be6bi	10.079,61	1	M	2	2022-05-30 20:18:33	**Ammessa**
13788	yz4etmy5	10.535,85	1	M	2	2022-05-30 20:38:51	**Ammessa**
13789	coj7ygm7	10.497,25	1	M	2	2022-05-30 21:10:52	**Ammessa**
13790	fmd8rmds	10.267,70	1	M	2	2022-05-30 21:45:32	**Ammessa**
13791	re8jylo6	10.475,81	1	M	2	2022-05-30 22:35:12	**Ammessa**
13792	1ndpmyok	10.489,23	1	M	2	2022-05-31 09:06:05	**Ammessa**
13793	o436fi5b	10.046,52	1	M	2	2022-05-31 09:52:42	**Ammessa**
13794	9y9s8tf5	10.251,28	1	M	2	2022-05-31 13:05:53	**Ammessa**
13795	jd58652g	10.235,67	1	M	2	2022-05-31 17:23:28	**Ammessa**
13796	ytjt01rt	10.552,44	1	M	2	2022-05-31 18:18:25	**Ammessa**
13797	sffbens5	10.113,58	1	M	2	2022-05-31 18:39:02	**Ammessa**
13798	zkavuv7q	10.232,11	1	M	2	2022-05-31 19:21:08	**Ammessa**
13799	c1cgd031	10.580,92	1	M	2	2022-05-31 20:31:04	**Ammessa**
13800	svflhnw9	10.401,10	1	M	2	2022-06-01 10:25:06	**Ammessa**
13801	thfff2a2	10.561,38	1	M	2	2022-06-01 16:25:39	**Ammessa**
13802	ho26bgzz	10.210,88	1	M	2	2022-06-01 16:30:17	**Ammessa**

POR PUGLIA FESR - FSE 2014-2020. Asse X - Azione 10.2 "Interventi per il rafforzamento delle competenze di base". Avviso pubblico "Borse di studio per studenti delle scuole secondarie di secondo grado a.s. 2021-2022". CUP B31I22000690009. Codice MIR A1002.890.

ALLEGATO A) DELL'ATTO DIRIGENZIALE CODICE CIFRA: 162/DIR/2022/000255 DEL 29/11/2022

GRADUATORIA DEGLI AMMESSI AL BENEFICIO

Num	Cod_Pratica	ISEE	Punti_ISEE	Genere come da CF	Punti genere	Data e ora di trasmissione pratica	ESITO
13803	w4mjlpee	10.561,38	1	M	2	2022-06-01 16:45:16	**Ammessa**
13804	78zqpyrp	10.451,89	1	M	2	2022-06-01 17:01:08	**Ammessa**
13805	2d8lrhlj	10.098,94	1	M	2	2022-06-01 17:11:24	**Ammessa**
13806	2dlyzbt3	10.308,69	1	M	2	2022-06-01 18:14:28	**Ammessa**
13807	a7omwt3j	10.372,96	1	M	2	2022-06-01 19:15:58	**Ammessa**
13808	sez4eq59	10.219,96	1	M	2	2022-06-01 20:25:17	**Ammessa**
13809	1phh4c0v	10.175,59	1	M	2	2022-06-01 22:50:33	**Ammessa**
13810	lar8ho0b	10.050,34	1	M	2	2022-06-01 23:29:57	**Ammessa**
13811	8cdhbo08	10.504,14	1	M	2	2022-06-02 10:04:00	**Ammessa**
13812	bn1245oz	10.413,50	1	M	2	2022-06-02 16:58:55	**Ammessa**
13813	4zeg4ebz	10.011,08	1	M	2	2022-06-03 11:21:54	**Ammessa**
13814	8x075e6e	10.084,91	1	M	2	2022-06-03 12:06:46	**Ammessa**
13815	d2zozbbu	10.580,38	1	M	2	2022-06-03 14:04:57	**Ammessa**
13816	wqbs8kmx	10.543,86	1	M	2	2022-06-03 20:45:41	**Ammessa**
13817	qkgpx70k	10.256,15	1	M	2	2022-06-03 21:00:31	**Ammessa**
13818	u7rusqld	10.285,72	1	M	2	2022-06-04 07:52:28	**Ammessa**
13819	9wpv4paj	10.601,98	1	M	2	2022-06-04 14:43:08	**Ammessa**
13820	wwds52z2	10.408,13	1	M	2	2022-06-04 17:43:57	**Ammessa**
13821	juce7xn6	10.431,62	1	M	2	2022-06-04 19:12:32	**Ammessa**
13822	ow20wwbw	10.050,53	1	M	2	2022-06-05 17:42:05	**Ammessa**
13823	dc8xcm7a	10.558,43	1	M	2	2022-06-06 09:35:01	**Ammessa**
13824	zjhg36xz	10.550,88	1	M	2	2022-06-06 14:30:53	**Ammessa**
13825	39v1xpjx	10.419,48	1	M	2	2022-06-06 16:37:56	**Ammessa**
13826	ds7gkjr3	10.622,41	1	M	2	2022-06-06 17:07:22	**Ammessa**
13827	e9kvalgr	10.224,03	1	M	2	2022-06-06 18:17:41	**Ammessa**
13828	tcd1ax1l	10.190,71	1	M	2	2022-06-06 18:41:30	**Ammessa**
13829	2s8top02	10.317,29	1	M	2	2022-06-06 18:47:46	**Ammessa**
13830	u8an8i5u	10.164,89	1	M	2	2022-06-06 18:55:19	**Ammessa**
13831	njl4kw33	10.309,95	1	M	2	2022-06-06 19:18:54	**Ammessa**
13832	tjb8lxn1	10.251,63	1	M	2	2022-06-06 20:09:37	**Ammessa**
13833	sj948gw9	10.295,50	1	M	2	2022-06-07 09:54:26	**Ammessa**
13834	5r056mat	10.210,81	1	M	2	2022-06-07 10:25:56	**Ammessa**
13835	jybdjs0s	10.571,02	1	M	2	2022-06-07 11:12:52	**Ammessa**
13836	210i6911	10.546,01	1	M	2	2022-06-07 11:25:31	**Ammessa**
13837	5vvf4kyg	10.281,39	1	M	2	2022-06-07 12:16:50	**Ammessa**
13838	sx932cok	10.093,79	1	M	2	2022-06-07 14:54:33	**Ammessa**
13839	gpl72k48	10.154,87	1	M	2	2022-06-07 16:00:57	**Ammessa**
13840	bi91v1zt	10.579,34	1	M	2	2022-06-07 16:47:26	**Ammessa**
13841	ylt8200k	10.594,23	1	M	2	2022-06-07 16:58:20	**Ammessa**
13842	2une2udj	10.373,82	1	M	2	2022-06-07 17:13:39	**Ammessa**
13843	su736zy3	10.398,05	1	M	2	2022-06-07 17:15:47	**Ammessa**
13844	fkjjs4b9	10.260,34	1	M	2	2022-06-07 17:16:01	**Ammessa**
13845	dshwtv3a	10.041,96	1	M	2	2022-06-07 17:16:55	**Ammessa**

POR PUGLIA FESR - FSE 2014-2020. Asse X - Azione 10.2 "Interventi per il rafforzamento delle competenze di base". Avviso pubblico "Borse di studio per studenti delle scuole secondarie di secondo grado a.s. 2021-2022". CUP B31I22000690009. Codice MIR A1002.890.

ALLEGATO A) DELL'ATTO DIRIGENZIALE CODICE CIFRA: 162/DIR/2022/000255 DEL 29/11/2022

GRADUATORIA DEGLI AMMESSI AL BENEFICIO

Num	Cod_Pratica	ISEE	Punti_ISEE	Genere come da CF	Punti genere	Data e ora di trasmissione pratica	ESITO
13846	8u4vdlng	10.313,31	1	M	2	2022-06-07 19:14:09	**Ammessa**
13847	d3rrxy8d	10.206,10	1	M	2	2022-06-07 19:19:32	**Ammessa**
13848	imbezqj5	10.133,51	1	M	2	2022-06-07 19:45:26	**Ammessa**
13849	h97lsbh0	10.022,23	1	M	2	2022-06-07 20:10:32	**Ammessa**
13850	nus180h5	10.527,55	1	M	2	2022-06-07 20:37:30	**Ammessa**
13851	5jf3j6zf	10.605,59	1	M	2	2022-06-08 11:24:05	**Ammessa**
13852	8w4phat5	10.011,28	1	M	2	2022-06-08 14:19:59	**Ammessa**
13853	3erekf25	10.285,13	1	M	2	2022-06-08 16:40:38	**Ammessa**
13854	mtt9t0nu	10.473,05	1	M	2	2022-06-08 17:22:43	**Ammessa**
13855	as3v232k	10.160,75	1	M	2	2022-06-08 18:09:02	**Ammessa**
13856	wds2kb53	10.510,54	1	M	2	2022-06-08 18:15:51	**Ammessa**
13857	59k7oh1h	10.412,03	1	M	2	2022-06-08 18:39:43	**Ammessa**
13858	5vnxa9x5	10.418,24	1	M	2	2022-06-08 18:47:11	**Ammessa**
13859	xcjwzlld	10.171,34	1	M	2	2022-06-08 18:57:15	**Ammessa**
13860	zhbb3m2d	10.082,17	1	M	2	2022-06-08 18:57:48	**Ammessa**
13861	m92lkgaq	10.171,34	1	M	2	2022-06-08 19:05:04	**Ammessa**
13862	3e2vinfi	10.036,08	1	M	2	2022-06-08 19:22:01	**Ammessa**
13863	i3bebxqh	10.145,00	1	M	2	2022-06-08 19:23:01	**Ammessa**
13864	tu4de8h0	10.036,08	1	M	2	2022-06-08 19:30:26	**Ammessa**
13865	lsz49wi4	10.210,49	1	M	2	2022-06-08 19:58:31	**Ammessa**
13866	pwqyg341	10.447,40	1	M	2	2022-06-09 10:29:47	**Ammessa**
13867	n4rhgb9g	10.320,00	1	M	2	2022-06-09 10:38:46	**Ammessa**
13868	mhnf51pg	10.406,06	1	M	2	2022-06-09 12:30:39	**Ammessa**
13869	fs7kfu8u	10.118,54	1	M	2	2022-06-09 17:28:52	**Ammessa**
13870	em2c4gql	10.358,21	1	M	2	2022-06-09 17:44:11	**Ammessa**
13871	kg1fg9qf	10.084,39	1	M	2	2022-06-09 19:01:33	**Ammessa**
13872	ync1fz6c	10.137,60	1	M	2	2022-06-09 19:22:45	**Ammessa**
13873	2kc1yh3i	10.361,46	1	M	2	2022-06-09 19:32:29	**Ammessa**
13874	rjq3cqjy	10.287,48	1	M	2	2022-06-10 10:28:08	**Ammessa**
13875	p7fomeox	10.494,34	1	M	2	2022-06-10 14:55:00	**Ammessa**
13876	88doajie	10.131,29	1	M	2	2022-06-10 15:47:11	**Ammessa**
13877	sm14yyzy	10.314,49	1	M	2	2022-06-10 17:45:17	**Ammessa**
13878	3o9uwssg	10.314,49	1	M	2	2022-06-10 17:48:00	**Ammessa**
13879	qo36yck1	10.505,60	1	M	2	2022-06-10 20:21:59	**Ammessa**
13880	mk886lt4	10.293,52	1	M	2	2022-06-10 21:44:33	**Ammessa**
13881	pubrc3ge	10.033,01	1	M	2	2022-06-11 13:18:33	**Ammessa**
13882	bmcaky29	10.099,27	1	M	2	2022-06-11 19:39:25	**Ammessa**
13883	hvy4ru9i	10.178,61	1	M	2	2022-06-12 17:30:52	**Ammessa**
13884	b1vyxexv	10.320,28	1	M	2	2022-06-13 10:23:58	**Ammessa**
13885	yco0oa9y	10.431,13	1	M	2	2022-06-13 13:04:46	**Ammessa**
13886	xn6rd501	10.483,84	1	M	2	2022-06-13 18:11:27	**Ammessa**
13887	mshl689b	10.603,90	1	M	2	2022-06-13 18:34:04	**Ammessa**
13888	bpndk4qm	10.128,80	1	M	2	2022-06-13 19:29:37	**Ammessa**

POR PUGLIA FESR - FSE 2014-2020. Asse X - Azione 10.2 "Interventi per il rafforzamento delle competenze di base". Avviso pubblico "Borse di studio per studenti delle scuole secondarie di secondo grado a.s. 2021-2022". CUP B31I22000690009. Codice MIR A1002.890.

ALLEGATO A) DELL'ATTO DIRIGENZIALE CODICE CIFRA: 162/DIR/2022/000255 DEL 29/11/2022

GRADUATORIA DEGLI AMMESSI AL BENEFICIO

Num	Cod_Pratica	ISEE	Punti_ISEE	Genere come da CF	Punti genere	Data e ora di trasmissione pratica	ESITO
13889	xmq3o01y	10.522,52	1	M	2	2022-06-14 09:20:56	**Ammessa**
13890	cl9nc86a	10.161,08	1	M	2	2022-06-14 10:24:45	**Ammessa**
13891	lyidweyc	10.181,74	1	M	2	2022-06-14 10:34:00	**Ammessa**
13892	223sx7gj	10.216,18	1	M	2	2022-06-14 10:37:02	**Ammessa**
13893	kk79055c	10.067,59	1	M	2	2022-06-14 11:00:42	**Ammessa**
13894	mwq9qeio	10.426,87	1	F	1	2022-05-09 12:53:07	**Ammessa**
13895	hg3tvjsl	10.543,90	1	F	1	2022-05-09 12:57:45	**Ammessa**
13896	xs1m930v	10.605,04	1	F	1	2022-05-09 13:20:03	**Ammessa**
13897	rmo58ggq	10.537,85	1	F	1	2022-05-09 15:55:48	**Ammessa**
13898	714goba8	10.019,02	1	F	1	2022-05-09 18:23:50	**Ammessa**
13899	tkgk1q1q	10.322,39	1	F	1	2022-05-09 18:37:06	**Ammessa**
13900	j3vwf16a	10.349,20	1	F	1	2022-05-09 18:51:47	**Ammessa**
13901	xr2zeng5	10.631,64	1	F	1	2022-05-09 19:40:29	**Ammessa**
13902	0om022qi	10.181,98	1	F	1	2022-05-09 19:47:26	**Ammessa**
13903	s65irb5y	10.575,10	1	F	1	2022-05-09 19:52:22	**Ammessa**
13904	k5z367g6	10.305,38	1	F	1	2022-05-09 19:59:24	**Ammessa**
13905	hvgnuvnq	10.416,32	1	F	1	2022-05-09 20:07:09	**Ammessa**
13906	02pippsf	10.227,64	1	F	1	2022-05-09 20:09:02	**Ammessa**
13907	x3u7mruz	10.457,32	1	F	1	2022-05-09 20:25:20	**Ammessa**
13908	yye39m2s	10.436,99	1	F	1	2022-05-09 20:53:24	**Ammessa**
13909	iyhkvh4q	10.512,28	1	F	1	2022-05-09 21:24:28	**Ammessa**
13910	ez6w5f59	10.087,03	1	F	1	2022-05-09 21:30:09	**Ammessa**
13911	brxq5c3b	10.600,30	1	F	1	2022-05-09 21:50:05	**Ammessa**
13912	yuaxp2xr	10.128,00	1	F	1	2022-05-09 21:56:49	**Ammessa**
13913	u7o28cdb	10.537,85	1	F	1	2022-05-09 22:09:11	**Ammessa**
13914	6utfr5fl	10.379,08	1	F	1	2022-05-09 22:22:24	**Ammessa**
13915	duy1zwtv	10.166,02	1	F	1	2022-05-09 22:23:19	**Ammessa**
13916	ou79eg7x	10.277,29	1	F	1	2022-05-09 22:36:35	**Ammessa**
13917	6rg4oxsm	10.067,61	1	F	1	2022-05-09 22:55:26	**Ammessa**
13918	0pajvboj	10.188,79	1	F	1	2022-05-09 23:34:44	**Ammessa**
13919	u8nd2qkq	10.549,73	1	F	1	2022-05-09 23:41:39	**Ammessa**
13920	64ucrgv8	10.188,79	1	F	1	2022-05-09 23:48:49	**Ammessa**
13921	bu6tcfn6	10.553,87	1	F	1	2022-05-10 06:21:03	**Ammessa**
13922	k2f3hgem	10.365,36	1	F	1	2022-05-10 09:39:23	**Ammessa**
13923	nqr24k7w	10.375,61	1	F	1	2022-05-10 09:58:05	**Ammessa**
13924	iujukk63	10.629,19	1	F	1	2022-05-10 10:20:14	**Ammessa**
13925	4fzzyzqf	10.025,49	1	F	1	2022-05-10 10:45:56	**Ammessa**
13926	5699jgrf	10.504,60	1	F	1	2022-05-10 11:51:04	**Ammessa**
13927	wqfqmwl1	10.340,68	1	F	1	2022-05-10 12:00:39	**Ammessa**
13928	pkm00oi6	10.499,89	1	F	1	2022-05-10 13:05:00	**Ammessa**
13929	16dix28e	10.499,89	1	F	1	2022-05-10 13:11:08	**Ammessa**
13930	8bs3b85n	10.141,63	1	F	1	2022-05-10 13:45:37	**Ammessa**
13931	pradgke9	10.113,65	1	F	1	2022-05-10 14:06:24	**Ammessa**

POR PUGLIA FESR - FSE 2014-2020. Asse X - Azione 10.2 "Interventi per il rafforzamento delle competenze di base". Avviso pubblico "Borse di studio per studenti delle scuole secondarie di secondo grado a.s. 2021-2022". CUP B31I22000690009. Codice MIR A1002.890.

ALLEGATO A) DELL'ATTO DIRIGENZIALE CODICE CIFRA: 162/DIR/2022/000255 DEL 29/11/2022

GRADUATORIA DEGLI AMMESSI AL BENEFICIO

Num	Cod_Pratica	ISEE	Punti_ISEE	Genere come da CF	Punti genere	Data e ora di trasmissione pratica	ESITO
13932	8umv8stz	10.543,15	1	F	1	2022-05-10 14:30:35	**Ammessa**
13933	3zv0t06w	10.308,31	1	F	1	2022-05-10 14:42:48	**Ammessa**
13934	pz2sflx1	10.219,92	1	F	1	2022-05-10 14:54:17	**Ammessa**
13935	8pw3h95u	10.099,76	1	F	1	2022-05-10 15:11:16	**Ammessa**
13936	p1elj4pu	10.468,57	1	F	1	2022-05-10 15:19:46	**Ammessa**
13937	sxsggrx2	10.175,00	1	F	1	2022-05-10 16:32:45	**Ammessa**
13938	ip7vhvkl	10.395,59	1	F	1	2022-05-10 16:41:40	**Ammessa**
13939	xfn00jc6	10.613,46	1	F	1	2022-05-10 16:51:28	**Ammessa**
13940	0cisbbkz	10.179,19	1	F	1	2022-05-10 17:19:38	**Ammessa**
13941	u0oj339q	10.485,54	1	F	1	2022-05-10 17:49:41	**Ammessa**
13942	zeznsntt	10.358,27	1	F	1	2022-05-10 17:56:44	**Ammessa**
13943	kqjykarf	10.096,53	1	F	1	2022-05-10 18:04:30	**Ammessa**
13944	gupxuubf	10.123,30	1	F	1	2022-05-10 18:46:37	**Ammessa**
13945	x699n4ja	10.020,33	1	F	1	2022-05-10 18:53:51	**Ammessa**
13946	4mbym7us	10.238,95	1	F	1	2022-05-10 19:26:08	**Ammessa**
13947	bapcm926	10.441,79	1	F	1	2022-05-10 19:35:03	**Ammessa**
13948	2qlsjak2	10.476,91	1	F	1	2022-05-10 19:50:07	**Ammessa**
13949	7f3h8753	10.616,14	1	F	1	2022-05-10 20:02:00	**Ammessa**
13950	gtukewoe	10.219,92	1	F	1	2022-05-10 20:14:08	**Ammessa**
13951	uc1zr0re	10.155,12	1	F	1	2022-05-10 21:20:01	**Ammessa**
13952	dih2h3ge	10.486,64	1	F	1	2022-05-10 21:41:53	**Ammessa**
13953	zd8winp7	10.205,05	1	F	1	2022-05-10 21:49:34	**Ammessa**
13954	i3zkflii	10.179,90	1	F	1	2022-05-10 22:56:32	**Ammessa**
13955	cwssa92g	10.464,84	1	F	1	2022-05-10 23:37:17	**Ammessa**
13956	p96dx6ax	10.442,45	1	F	1	2022-05-11 00:11:10	**Ammessa**
13957	wh3tylse	10.442,45	1	F	1	2022-05-11 00:25:44	**Ammessa**
13958	1zdol4ij	10.343,73	1	F	1	2022-05-11 10:17:46	**Ammessa**
13959	74hqmxqm	10.200,08	1	F	1	2022-05-11 10:40:12	**Ammessa**
13960	wy0eqlkl	10.492,61	1	F	1	2022-05-11 11:35:51	**Ammessa**
13961	trc27w9c	10.540,64	1	F	1	2022-05-11 12:25:31	**Ammessa**
13962	emymwbss	10.030,87	1	F	1	2022-05-11 12:54:53	**Ammessa**
13963	4cznnbpq	10.486,59	1	F	1	2022-05-11 13:49:36	**Ammessa**
13964	sf47t9dr	10.430,83	1	F	1	2022-05-11 15:12:39	**Ammessa**
13965	l3yc0a2i	10.296,81	1	F	1	2022-05-11 15:14:11	**Ammessa**
13966	ec5gq4sh	10.295,69	1	F	1	2022-05-11 15:36:40	**Ammessa**
13967	phpvz8vt	10.052,44	1	F	1	2022-05-11 16:37:56	**Ammessa**
13968	ke50ffj9	10.116,07	1	F	1	2022-05-11 16:55:10	**Ammessa**
13969	6gsvb2ko	10.214,59	1	F	1	2022-05-11 16:56:51	**Ammessa**
13970	he7jv50r	10.125,38	1	F	1	2022-05-11 17:57:26	**Ammessa**
13971	d3emn869	10.531,26	1	F	1	2022-05-11 18:36:33	**Ammessa**
13972	6z4yt7m6	10.330,98	1	F	1	2022-05-11 18:50:20	**Ammessa**
13973	acyo1zum	10.531,61	1	F	1	2022-05-11 18:50:29	**Ammessa**
13974	rx0ar6kd	10.299,11	1	F	1	2022-05-11 18:54:49	**Ammessa**

POR PUGLIA FESR - FSE 2014-2020. Asse X - Azione 10.2 "Interventi per il rafforzamento delle competenze di base". Avviso pubblico "Borse di studio per studenti delle scuole secondarie di secondo grado a.s. 2021-2022". CUP B31I22000690009. Codice MIR A1002.890.

ALLEGATO A) DELL'ATTO DIRIGENZIALE CODICE CIFRA: 162/DIR/2022/000255 DEL 29/11/2022

GRADUATORIA DEGLI AMMESSI AL BENEFICIO

Num	Cod_Pratica	ISEE	Punti_ISEE	Genere come da CF	Punti genere	Data e ora di trasmissione pratica	ESITO
13975	8zba5a6j	10.572,26	1	F	1	2022-05-11 19:34:47	**Ammessa**
13976	p7ph6ury	10.153,62	1	F	1	2022-05-11 20:13:20	**Ammessa**
13977	h3k45ni9	10.385,92	1	F	1	2022-05-11 21:20:47	**Ammessa**
13978	vvlx5yw0	10.319,12	1	F	1	2022-05-11 23:22:54	**Ammessa**
13979	5mciyxdx	10.451,40	1	F	1	2022-05-12 07:37:53	**Ammessa**
13980	8jwm7dq3	10.374,97	1	F	1	2022-05-12 11:11:50	**Ammessa**
13981	adly7030	10.595,94	1	F	1	2022-05-12 13:01:08	**Ammessa**
13982	as24bakx	10.487,89	1	F	1	2022-05-12 14:34:06	**Ammessa**
13983	hs9d26gs	10.454,70	1	F	1	2022-05-12 15:08:34	**Ammessa**
13984	yqwna4lh	10.508,81	1	F	1	2022-05-12 15:59:46	**Ammessa**
13985	h9yhmc23	10.062,16	1	F	1	2022-05-12 16:40:15	**Ammessa**
13986	vso1l0v1	10.567,65	1	F	1	2022-05-12 16:50:31	**Ammessa**
13987	vb5pkehs	10.197,22	1	F	1	2022-05-12 17:21:00	**Ammessa**
13988	r7i33e2t	10.270,98	1	F	1	2022-05-12 18:12:51	**Ammessa**
13989	mxyvur6l	10.116,26	1	F	1	2022-05-12 19:49:19	**Ammessa**
13990	o0moer71	10.346,88	1	F	1	2022-05-12 22:26:24	**Ammessa**
13991	2puqgzae	10.034,15	1	F	1	2022-05-12 23:23:11	**Ammessa**
13992	npp0u4rg	10.399,80	1	F	1	2022-05-13 00:11:00	**Ammessa**
13993	ubnx5bqt	10.415,11	1	F	1	2022-05-13 11:26:05	**Ammessa**
13994	el6tgm1k	10.611,87	1	F	1	2022-05-13 15:53:55	**Ammessa**
13995	4d17e22j	10.248,21	1	F	1	2022-05-13 16:37:32	**Ammessa**
13996	etfh7i65	10.179,19	1	F	1	2022-05-13 16:37:54	**Ammessa**
13997	eb29jyrk	10.121,10	1	F	1	2022-05-13 16:41:26	**Ammessa**
13998	0g52wqu7	10.384,46	1	F	1	2022-05-14 12:53:05	**Ammessa**
13999	ol3we27y	10.585,01	1	F	1	2022-05-14 14:12:02	**Ammessa**
14000	v8ivegvs	10.618,79	1	F	1	2022-05-14 22:21:10	**Ammessa**
14001	ftwi9aij	10.253,53	1	F	1	2022-05-15 09:34:30	**Ammessa**
14002	mdihog2p	10.509,30	1	F	1	2022-05-15 13:40:15	**Ammessa**
14003	7euxrbr6	10.533,33	1	F	1	2022-05-15 20:13:30	**Ammessa**
14004	gq9axisl	10.558,45	1	F	1	2022-05-15 22:04:01	**Ammessa**
14005	7y9vjjyd	10.364,03	1	F	1	2022-05-16 09:50:22	**Ammessa**
14006	thcfidz0	10.583,28	1	F	1	2022-05-16 11:30:47	**Ammessa**
14007	z2iosdfi	10.225,23	1	F	1	2022-05-16 14:19:08	**Ammessa**
14008	42hezt4h	10.582,32	1	F	1	2022-05-16 19:11:22	**Ammessa**
14009	r0okps7j	10.137,56	1	F	1	2022-05-16 21:04:20	**Ammessa**
14010	nc35wyry	10.137,56	1	F	1	2022-05-16 21:15:41	**Ammessa**
14011	tsqvxb2i	10.101,24	1	F	1	2022-05-16 22:53:35	**Ammessa**
14012	mmninq5p	10.033,64	1	F	1	2022-05-17 11:22:29	**Ammessa**
14013	xcscl7i0	10.041,58	1	F	1	2022-05-17 16:06:38	**Ammessa**
14014	b7j9iu74	10.007,35	1	F	1	2022-05-17 16:40:34	**Ammessa**
14015	v61bq857	10.316,01	1	F	1	2022-05-17 17:09:35	**Ammessa**
14016	iltd449d	10.087,64	1	F	1	2022-05-17 17:53:18	**Ammessa**
14017	70ol2sig	10.025,12	1	F	1	2022-05-17 17:56:00	**Ammessa**

POR PUGLIA FESR - FSE 2014-2020. Asse X - Azione 10.2 "Interventi per il rafforzamento delle competenze di base". Avviso pubblico "Borse di studio per studenti delle scuole secondarie di secondo grado a.s. 2021-2022". CUP B31I22000690009. Codice MIR A1002.890.

ALLEGATO A) DELL'ATTO DIRIGENZIALE CODICE CIFRA: 162/DIR/2022/000255 DEL 29/11/2022

GRADUATORIA DEGLI AMMESSI AL BENEFICIO

Num	Cod_Pratica	ISEE	Punti_ISEE	Genere come da CF	Punti genere	Data e ora di trasmissione pratica	ESITO
14018	bipgvzny	10.000,42	1	F	1	2022-05-17 18:01:25	**Ammessa**
14019	kunq1k2s	10.008,80	1	F	1	2022-05-17 18:22:43	**Ammessa**
14020	lvkig98v	10.075,80	1	F	1	2022-05-17 19:27:22	**Ammessa**
14021	d4nvba59	10.401,14	1	F	1	2022-05-17 20:27:58	**Ammessa**
14022	w5bif00t	10.596,31	1	F	1	2022-05-17 22:57:05	**Ammessa**
14023	a45ys7oa	10.605,45	1	F	1	2022-05-17 23:16:20	**Ammessa**
14024	n1par5f6	10.505,72	1	F	1	2022-05-18 09:13:55	**Ammessa**
14025	be4t3h4w	10.166,02	1	F	1	2022-05-18 10:11:27	**Ammessa**
14026	p3bixjh8	10.285,44	1	F	1	2022-05-18 10:25:44	**Ammessa**
14027	7gyec4vs	10.012,46	1	F	1	2022-05-18 11:32:18	**Ammessa**
14028	87gvfatr	10.372,77	1	F	1	2022-05-18 11:34:14	**Ammessa**
14029	9s8gq6gc	10.102,93	1	F	1	2022-05-18 11:56:47	**Ammessa**
14030	xd0nsyx7	10.310,73	1	F	1	2022-05-18 12:10:24	**Ammessa**
14031	w5828nxp	10.363,18	1	F	1	2022-05-18 16:42:08	**Ammessa**
14032	wjztz159	10.096,69	1	F	1	2022-05-18 16:47:25	**Ammessa**
14033	lel6w4cf	10.020,83	1	F	1	2022-05-18 18:08:20	**Ammessa**
14034	jcorstyj	10.598,03	1	F	1	2022-05-18 18:32:45	**Ammessa**
14035	mncy4nbt	10.310,16	1	F	1	2022-05-18 19:19:21	**Ammessa**
14036	4qhw1itx	10.462,72	1	F	1	2022-05-18 20:19:52	**Ammessa**
14037	hgga2s2f	10.012,46	1	F	1	2022-05-18 22:25:23	**Ammessa**
14038	qpp5w6h1	10.231,34	1	F	1	2022-05-18 23:20:58	**Ammessa**
14039	vfag1ocf	10.379,00	1	F	1	2022-05-19 09:20:35	**Ammessa**
14040	x3bgpkqc	10.127,56	1	F	1	2022-05-19 10:05:55	**Ammessa**
14041	h1f3ewnn	10.518,78	1	F	1	2022-05-19 12:46:21	**Ammessa**
14042	4c0s6rve	10.074,22	1	F	1	2022-05-19 12:47:57	**Ammessa**
14043	01a0jucr	10.426,64	1	F	1	2022-05-19 17:27:11	**Ammessa**
14044	8t1l3hdo	10.301,64	1	F	1	2022-05-19 17:38:28	**Ammessa**
14045	bj22c7if	10.075,69	1	F	1	2022-05-19 17:50:44	**Ammessa**
14046	0pfe2uj0	10.066,83	1	F	1	2022-05-19 17:53:25	**Ammessa**
14047	r50x3btn	10.202,62	1	F	1	2022-05-19 18:43:47	**Ammessa**
14048	r8t1xihz	10.623,44	1	F	1	2022-05-19 19:14:42	**Ammessa**
14049	f6lf995b	10.441,71	1	F	1	2022-05-19 19:21:14	**Ammessa**
14050	swb5ncod	10.045,79	1	F	1	2022-05-19 19:22:23	**Ammessa**
14051	bf73bwm7	10.346,82	1	F	1	2022-05-19 19:58:20	**Ammessa**
14052	ymnkxbp2	10.563,27	1	F	1	2022-05-19 20:21:10	**Ammessa**
14053	tprzukg4	10.396,32	1	F	1	2022-05-20 00:29:34	**Ammessa**
14054	ydo3tubb	10.356,96	1	F	1	2022-05-20 09:40:17	**Ammessa**
14055	04u8qlo8	10.613,77	1	F	1	2022-05-20 10:11:06	**Ammessa**
14056	jktk0e1n	10.109,73	1	F	1	2022-05-20 10:40:41	**Ammessa**
14057	t4wu0naw	10.184,72	1	F	1	2022-05-20 10:53:54	**Ammessa**
14058	8x0dmp84	10.313,82	1	F	1	2022-05-20 15:59:16	**Ammessa**
14059	zf75sxr8	10.205,12	1	F	1	2022-05-20 17:48:38	**Ammessa**
14060	5omrgvdv	10.324,14	1	F	1	2022-05-20 18:08:30	**Ammessa**

POR PUGLIA FESR - FSE 2014-2020. Asse X - Azione 10.2 "Interventi per il rafforzamento delle competenze di base". Avviso pubblico "Borse di studio per studenti delle scuole secondarie di secondo grado a.s. 2021-2022". CUP B31I22000690009. Codice MIR A1002.890.

ALLEGATO A) DELL'ATTO DIRIGENZIALE CODICE CIFRA: 162/DIR/2022/000255 DEL 29/11/2022

GRADUATORIA DEGLI AMMESSI AL BENEFICIO

Num	Cod_Pratica	ISEE	Punti_ISEE	Genere come da CF	Punti genere	Data e ora di trasmissione pratica	ESITO
14061	s5k139jp	10.331,15	1	F	1	2022-05-20 18:19:47	**Ammessa**
14062	kd4xx8tk	10.606,38	1	F	1	2022-05-20 20:01:25	**Ammessa**
14063	fqh5pp2c	10.265,61	1	F	1	2022-05-20 22:31:04	**Ammessa**
14064	7js5oh2o	10.051,21	1	F	1	2022-05-21 09:02:06	**Ammessa**
14065	qbvxhlgz	10.303,75	1	F	1	2022-05-22 15:29:35	**Ammessa**
14066	zkfrh0la	10.151,10	1	F	1	2022-05-22 18:32:50	**Ammessa**
14067	7ms2aj0z	10.027,34	1	F	1	2022-05-22 19:37:09	**Ammessa**
14068	mynggdvp	10.027,34	1	F	1	2022-05-22 19:56:38	**Ammessa**
14069	nkuffa0i	10.179,90	1	F	1	2022-05-22 23:53:12	**Ammessa**
14070	lduvz8ot	10.171,78	1	F	1	2022-05-23 07:34:36	**Ammessa**
14071	lt48g34y	10.171,78	1	F	1	2022-05-23 07:40:32	**Ammessa**
14072	xs03wavd	10.497,84	1	F	1	2022-05-23 16:24:13	**Ammessa**
14073	o29z6nj8	10.350,49	1	F	1	2022-05-23 17:36:42	**Ammessa**
14074	g79lgzea	10.284,36	1	F	1	2022-05-23 19:23:03	**Ammessa**
14075	mxb8vgye	10.508,00	1	F	1	2022-05-23 19:26:17	**Ammessa**
14076	s48z6nl8	10.307,00	1	F	1	2022-05-23 19:27:27	**Ammessa**
14077	bk0yfwki	10.422,89	1	F	1	2022-05-23 19:30:33	**Ammessa**
14078	1z48fp14	10.165,12	1	F	1	2022-05-23 19:52:44	**Ammessa**
14079	5rk6nri5	10.409,03	1	F	1	2022-05-23 19:56:43	**Ammessa**
14080	u0remba7	10.152,25	1	F	1	2022-05-23 20:12:42	**Ammessa**
14081	rrq6qbku	10.053,99	1	F	1	2022-05-23 20:45:30	**Ammessa**
14082	efh2ynf4	10.026,73	1	F	1	2022-05-23 21:53:43	**Ammessa**
14083	klrg7pdu	10.453,98	1	F	1	2022-05-24 10:43:04	**Ammessa**
14084	xpydqeh5	10.535,87	1	F	1	2022-05-24 13:01:45	**Ammessa**
14085	4s7f6cxm	10.504,14	1	F	1	2022-05-24 14:01:18	**Ammessa**
14086	1gfqiitl	10.074,31	1	F	1	2022-05-24 14:47:06	**Ammessa**
14087	pyadvamo	10.188,25	1	F	1	2022-05-24 15:56:02	**Ammessa**
14088	9a610g4v	10.594,15	1	F	1	2022-05-24 18:09:39	**Ammessa**
14089	zlqsjdw9	10.130,62	1	F	1	2022-05-24 18:24:54	**Ammessa**
14090	zp8a9fmw	10.628,26	1	F	1	2022-05-24 18:43:58	**Ammessa**
14091	izjnbep4	10.422,33	1	F	1	2022-05-24 18:52:46	**Ammessa**
14092	prp1zy1u	10.580,72	1	F	1	2022-05-24 19:04:13	**Ammessa**
14093	1f3o449q	10.122,68	1	F	1	2022-05-24 20:20:26	**Ammessa**
14094	dq5fgqhl	10.602,32	1	F	1	2022-05-25 10:54:58	**Ammessa**
14095	10ilfhty	10.175,43	1	F	1	2022-05-25 14:47:27	**Ammessa**
14096	81bk0lvp	10.236,38	1	F	1	2022-05-25 15:20:58	**Ammessa**
14097	wkf99pkc	10.268,94	1	F	1	2022-05-25 17:00:07	**Ammessa**
14098	wokldckk	10.214,81	1	F	1	2022-05-25 18:02:26	**Ammessa**
14099	8muxzqfu	10.141,16	1	F	1	2022-05-25 18:36:34	**Ammessa**
14100	riua1i3c	10.623,44	1	F	1	2022-05-25 18:56:26	**Ammessa**
14101	sb7sy9zr	10.264,70	1	F	1	2022-05-25 22:15:19	**Ammessa**
14102	0khzjjtb	10.272,00	1	F	1	2022-05-26 09:03:21	**Ammessa**
14103	zrlmjdg4	10.329,11	1	F	1	2022-05-26 09:22:13	**Ammessa**

POR PUGLIA FESR - FSE 2014-2020. Asse X - Azione 10.2 "Interventi per il rafforzamento delle competenze di base". Avviso pubblico "Borse di studio per studenti delle scuole secondarie di secondo grado a.s. 2021-2022". CUP B31I22000690009. Codice MIR A1002.890.

ALLEGATO A) DELL'ATTO DIRIGENZIALE CODICE CIFRA: 162/DIR/2022/000255 DEL 29/11/2022

GRADUATORIA DEGLI AMMESSI AL BENEFICIO

Num	Cod_Pratica	ISEE	Punti_ISEE	Genere come da CF	Punti genere	Data e ora di trasmissione pratica	ESITO
14104	r5d0e94b	10.128,72	1	F	1	2022-05-26 10:25:01	**Ammessa**
14105	sirlcs0p	10.413,71	1	F	1	2022-05-26 12:47:14	**Ammessa**
14106	wlv57vh5	10.125,20	1	F	1	2022-05-26 16:31:07	**Ammessa**
14107	uou7s06q	10.184,07	1	F	1	2022-05-26 16:34:21	**Ammessa**
14108	54h4f36b	10.185,61	1	F	1	2022-05-26 17:53:34	**Ammessa**
14109	wbtq87vk	10.372,84	1	F	1	2022-05-26 20:04:36	**Ammessa**
14110	f13pfu75	10.451,67	1	F	1	2022-05-26 20:25:47	**Ammessa**
14111	92nnu3os	10.317,81	1	F	1	2022-05-26 21:19:16	**Ammessa**
14112	ktni7uk8	10.409,07	1	F	1	2022-05-27 10:13:01	**Ammessa**
14113	sqnvud76	10.200,00	1	F	1	2022-05-27 10:32:56	**Ammessa**
14114	rnri0oe7	10.590,65	1	F	1	2022-05-27 10:55:36	**Ammessa**
14115	uq90j2cp	10.569,20	1	F	1	2022-05-27 15:40:45	**Ammessa**
14116	xg0qnhn1	10.608,78	1	F	1	2022-05-27 16:08:11	**Ammessa**
14117	arbfagst	10.154,77	1	F	1	2022-05-27 17:54:00	**Ammessa**
14118	qbqtn6jf	10.089,79	1	F	1	2022-05-27 18:47:34	**Ammessa**
14119	epqpfnb4	10.543,71	1	F	1	2022-05-27 18:52:31	**Ammessa**
14120	vnutsdm5	10.564,31	1	F	1	2022-05-27 19:04:48	**Ammessa**
14121	3sjhc7tx	10.615,40	1	F	1	2022-05-27 19:17:11	**Ammessa**
14122	hedqta27	10.281,46	1	F	1	2022-05-28 08:13:01	**Ammessa**
14123	8k07rnsb	10.377,79	1	F	1	2022-05-28 18:17:44	**Ammessa**
14124	0muhzrcq	10.239,40	1	F	1	2022-05-28 19:06:33	**Ammessa**
14125	bf6o4996	10.198,85	1	F	1	2022-05-28 19:17:30	**Ammessa**
14126	ksafi2ix	10.198,85	1	F	1	2022-05-28 19:38:08	**Ammessa**
14127	4kdesu3t	10.178,88	1	F	1	2022-05-29 18:18:31	**Ammessa**
14128	bq1uxvk4	10.403,18	1	F	1	2022-05-29 23:19:52	**Ammessa**
14129	ml6mnpdh	10.449,67	1	F	1	2022-05-30 11:02:04	**Ammessa**
14130	nesjmlay	10.054,56	1	F	1	2022-05-30 11:23:40	**Ammessa**
14131	fjrkm3lu	10.234,83	1	F	1	2022-05-30 11:46:59	**Ammessa**
14132	30bj48om	10.062,81	1	F	1	2022-05-30 13:28:45	**Ammessa**
14133	54npqcsd	10.574,49	1	F	1	2022-05-30 16:44:16	**Ammessa**
14134	9z5vb3zj	10.135,29	1	F	1	2022-05-30 18:46:10	**Ammessa**
14135	kusugt3r	10.257,25	1	F	1	2022-05-30 18:56:33	**Ammessa**
14136	0byvxvdz	10.236,54	1	F	1	2022-05-30 21:57:47	**Ammessa**
14137	7hcqpc7y	10.510,08	1	F	1	2022-05-31 10:37:10	**Ammessa**
14138	qkprkzqs	10.562,38	1	F	1	2022-05-31 11:21:13	**Ammessa**
14139	6bd27sgi	10.281,68	1	F	1	2022-05-31 12:12:38	**Ammessa**
14140	a6w7ib6n	10.452,59	1	F	1	2022-05-31 12:29:08	**Ammessa**
14141	bo7jprk0	10.307,10	1	F	1	2022-05-31 12:37:04	**Ammessa**
14142	uyifcyx2	10.273,77	1	F	1	2022-05-31 14:44:29	**Ammessa**
14143	kxvf16ua	10.195,09	1	F	1	2022-05-31 15:18:57	**Ammessa**
14144	527a7060	10.366,09	1	F	1	2022-05-31 16:36:15	**Ammessa**
14145	t28m8m8u	10.552,44	1	F	1	2022-05-31 18:24:40	**Ammessa**
14146	i73p4kbh	10.558,18	1	F	1	2022-05-31 18:27:08	**Ammessa**







POR PUGLIA FESR - FSE 2014-2020. Asse X - Azione 10.2 "Interventi per il rafforzamento delle competenze di base". Avviso pubblico "Borse di studio per studenti delle scuole secondarie di secondo grado a.s. 2021-2022". CUP B31I22000690009. Codice MIR A1002.890.

ALLEGATO A) DELL'ATTO DIRIGENZIALE CODICE CIFRA: 162/DIR/2022/000255 DEL 29/11/2022

GRADUATORIA DEGLI AMMESSI AL BENEFICIO

Num	Cod_Pratica	ISEE	Punti_ISEE	Genere come da CF	Punti genere	Data e ora di trasmissione pratica	ESITO
14147	e9d35ouv	10.538,64	1	F	1	2022-05-31 18:40:00	**Ammessa**
14148	2kq4ws84	10.409,29	1	F	1	2022-05-31 18:48:56	**Ammessa**
14149	ojycmys9	10.520,50	1	F	1	2022-05-31 19:17:59	**Ammessa**
14150	x41nqqou	10.252,71	1	F	1	2022-05-31 21:12:14	**Ammessa**
14151	v3dt31iy	10.045,77	1	F	1	2022-05-31 21:13:36	**Ammessa**
14152	jufxmw8o	10.243,18	1	F	1	2022-06-01 10:00:10	**Ammessa**
14153	q66nqr34	10.243,43	1	F	1	2022-06-01 10:23:10	**Ammessa**
14154	43liezpt	10.041,58	1	F	1	2022-06-01 19:02:33	**Ammessa**
14155	akkaf0fv	10.204,20	1	F	1	2022-06-01 19:10:02	**Ammessa**
14156	2an35plv	10.619,17	1	F	1	2022-06-01 20:06:20	**Ammessa**
14157	hcgg70q8	10.446,28	1	F	1	2022-06-01 22:32:54	**Ammessa**
14158	8w82ewbx	10.273,58	1	F	1	2022-06-02 11:27:34	**Ammessa**
14159	zg4wygi9	10.351,87	1	F	1	2022-06-02 17:49:36	**Ammessa**
14160	nyoprkro	10.577,52	1	F	1	2022-06-03 11:16:05	**Ammessa**
14161	725f61za	10.441,82	1	F	1	2022-06-03 11:17:52	**Ammessa**
14162	ii15dv5q	10.217,55	1	F	1	2022-06-03 11:35:55	**Ammessa**
14163	s5fq3u1w	10.580,38	1	F	1	2022-06-03 13:28:04	**Ammessa**
14164	drpncack	10.253,79	1	F	1	2022-06-03 15:50:08	**Ammessa**
14165	kvhl6ynm	10.212,38	1	F	1	2022-06-03 19:46:45	**Ammessa**
14166	r8m6iss2	10.552,99	1	F	1	2022-06-04 10:50:51	**Ammessa**
14167	colzblwt	10.107,02	1	F	1	2022-06-04 13:49:16	**Ammessa**
14168	n7293l9x	10.465,69	1	F	1	2022-06-05 10:34:41	**Ammessa**
14169	b65sjfa4	10.569,36	1	F	1	2022-06-05 11:36:33	**Ammessa**
14170	rxad8jlb	10.353,55	1	F	1	2022-06-06 11:17:08	**Ammessa**
14171	kumu0360	10.442,52	1	F	1	2022-06-06 12:41:08	**Ammessa**
14172	1wzmo9i4	10.393,22	1	F	1	2022-06-06 12:56:30	**Ammessa**
14173	8y9m6d2i	10.445,18	1	F	1	2022-06-06 14:52:20	**Ammessa**
14174	x2lea94r	10.145,98	1	F	1	2022-06-06 16:00:01	**Ammessa**
14175	5fden2qt	10.488,28	1	F	1	2022-06-06 16:05:25	**Ammessa**
14176	2xszg40z	10.006,18	1	F	1	2022-06-06 17:15:23	**Ammessa**
14177	almvxion	10.018,42	1	F	1	2022-06-06 17:15:28	**Ammessa**
14178	mye9cm70	10.423,74	1	F	1	2022-06-06 17:26:37	**Ammessa**
14179	33e5msf3	10.059,16	1	F	1	2022-06-06 17:31:10	**Ammessa**
14180	ne0vw829	10.207,15	1	F	1	2022-06-06 18:11:51	**Ammessa**
14181	u2hxl6gs	10.288,50	1	F	1	2022-06-06 18:13:54	**Ammessa**
14182	erszyt02	10.130,21	1	F	1	2022-06-06 18:36:28	**Ammessa**
14183	op2huqqb	10.119,11	1	F	1	2022-06-06 18:39:45	**Ammessa**
14184	kyoed6et	10.130,21	1	F	1	2022-06-06 18:44:07	**Ammessa**
14185	1unwlr0u	10.316,32	1	F	1	2022-06-06 18:56:19	**Ammessa**
14186	gxs9bxgq	10.152,39	1	F	1	2022-06-06 18:56:26	**Ammessa**
14187	op8egpfn	10.513,66	1	F	1	2022-06-06 19:47:44	**Ammessa**
14188	7fs5aka0	10.396,89	1	F	1	2022-06-06 20:31:55	**Ammessa**
14189	3ie41y31	10.464,96	1	F	1	2022-06-06 20:32:46	**Ammessa**

POR PUGLIA FESR - FSE 2014-2020. Asse X - Azione 10.2 "Interventi per il rafforzamento delle competenze di base". Avviso pubblico "Borse di studio per studenti delle scuole secondarie di secondo grado a.s. 2021-2022". CUP B31I22000690009. Codice MIR A1002.890.

ALLEGATO A) DELL'ATTO DIRIGENZIALE CODICE CIFRA: 162/DIR/2022/000255 DEL 29/11/2022

GRADUATORIA DEGLI AMMESSI AL BENEFICIO

Num	Cod_Pratica	ISEE	Punti_ISEE	Genere come da CF	Punti genere	Data e ora di trasmissione pratica	ESITO
14190	wd4hdk6m	10.174,44	1	F	1	2022-06-07 11:52:44	**Ammessa**
14191	738qmeps	10.195,61	1	F	1	2022-06-07 12:03:22	**Ammessa**
14192	lksh4amu	10.072,31	1	F	1	2022-06-07 17:44:10	**Ammessa**
14193	uuwic4ee	10.144,17	1	F	1	2022-06-07 18:08:35	**Ammessa**
14194	l5w7okpf	10.422,78	1	F	1	2022-06-07 18:17:27	**Ammessa**
14195	qrxyxqwp	10.107,22	1	F	1	2022-06-07 18:33:54	**Ammessa**
14196	2ds5q9ct	10.036,26	1	F	1	2022-06-07 18:56:46	**Ammessa**
14197	3lblqhn5	10.549,59	1	F	1	2022-06-07 19:18:45	**Ammessa**
14198	5xio234h	10.341,29	1	F	1	2022-06-07 19:26:14	**Ammessa**
14199	tort5glu	10.237,24	1	F	1	2022-06-07 19:48:20	**Ammessa**
14200	0a7wd4i6	10.477,43	1	F	1	2022-06-07 19:51:33	**Ammessa**
14201	8qvfkb08	10.476,37	1	F	1	2022-06-07 20:05:33	**Ammessa**
14202	iapscr20	10.284,41	1	F	1	2022-06-07 20:16:23	**Ammessa**
14203	dzjgnw53	10.171,14	1	F	1	2022-06-07 21:02:20	**Ammessa**
14204	ruen5lg6	10.300,99	1	F	1	2022-06-07 23:10:06	**Ammessa**
14205	1tftaum6	10.305,71	1	F	1	2022-06-07 23:48:46	**Ammessa**
14206	9gfvdppl	10.048,23	1	F	1	2022-06-08 01:12:04	**Ammessa**
14207	e06vglmt	10.489,76	1	F	1	2022-06-08 10:48:20	**Ammessa**
14208	lyg6sj0p	10.501,83	1	F	1	2022-06-08 11:41:04	**Ammessa**
14209	jfqvgux3	10.011,28	1	F	1	2022-06-08 14:05:21	**Ammessa**
14210	mutlvqbb	10.043,17	1	F	1	2022-06-08 15:59:23	**Ammessa**
14211	tz1yrkeg	10.135,71	1	F	1	2022-06-08 17:07:17	**Ammessa**
14212	1cjrrwnb	10.480,60	1	F	1	2022-06-08 17:28:54	**Ammessa**
14213	n29slk5f	10.260,08	1	F	1	2022-06-08 17:42:12	**Ammessa**
14214	ulu6cwdr	10.310,43	1	F	1	2022-06-08 18:48:45	**Ammessa**
14215	l7hwiugl	10.410,84	1	F	1	2022-06-08 18:58:50	**Ammessa**
14216	kyb9jaif	10.630,65	1	F	1	2022-06-08 19:09:50	**Ammessa**
14217	m3leuign	10.350,43	1	F	1	2022-06-08 19:11:30	**Ammessa**
14218	0w2yjz5k	10.350,43	1	F	1	2022-06-08 19:13:09	**Ammessa**
14219	ctpfe586	10.036,08	1	F	1	2022-06-08 19:25:59	**Ammessa**
14220	fxsnnuyg	10.465,64	1	F	1	2022-06-08 19:39:32	**Ammessa**
14221	oqxn4qyo	10.465,64	1	F	1	2022-06-08 19:44:22	**Ammessa**
14222	bwzewt3e	10.366,15	1	F	1	2022-06-08 19:56:35	**Ammessa**
14223	dw02rj67	10.444,79	1	F	1	2022-06-08 20:30:36	**Ammessa**
14224	h2t1jqqr	10.140,83	1	F	1	2022-06-09 10:17:42	**Ammessa**
14225	jz6lhrqz	10.230,80	1	F	1	2022-06-09 10:35:46	**Ammessa**
14226	bvvgea3l	10.433,24	1	F	1	2022-06-09 16:06:21	**Ammessa**
14227	fj1ft8k4	10.448,82	1	F	1	2022-06-09 16:38:00	**Ammessa**
14228	etuypz95	10.065,69	1	F	1	2022-06-09 18:05:19	**Ammessa**
14229	cp2nogcg	10.317,71	1	F	1	2022-06-09 21:05:54	**Ammessa**
14230	8osiknk6	10.483,78	1	F	1	2022-06-09 22:29:22	**Ammessa**
14231	cgtlueh5	10.313,09	1	F	1	2022-06-10 09:36:39	**Ammessa**
14232	oqzwm8df	10.459,08	1	F	1	2022-06-10 09:57:23	**Ammessa**

POR PUGLIA FESR - FSE 2014-2020. Asse X - Azione 10.2 "Interventi per il rafforzamento delle competenze di base". Avviso pubblico "Borse di studio per studenti delle scuole secondarie di secondo grado a.s. 2021-2022". CUP B31I22000690009. Codice MIR A1002.890.

ALLEGATO A) DELL'ATTO DIRIGENZIALE CODICE CIFRA: 162/DIR/2022/000255 DEL 29/11/2022

GRADUATORIA DEGLI AMMESSI AL BENEFICIO

Num	Cod_Pratica	ISEE	Punti_ISEE	Genere come da CF	Punti genere	Data e ora di trasmissione pratica	ESITO
14233	u5q6dspd	10.465,85	1	F	1	2022-06-11 12:21:57	**Ammessa**
14234	szqcz96i	10.194,48	1	F	1	2022-06-11 17:07:37	**Ammessa**
14235	0b7m2lzj	10.484,89	1	F	1	2022-06-11 17:23:39	**Ammessa**
14236	v9grgtba	10.447,94	1	F	1	2022-06-11 22:27:12	**Ammessa**
14237	1d3hvtk5	10.147,61	1	F	1	2022-06-12 17:44:13	**Ammessa**
14238	7bkbumtu	10.613,36	1	F	1	2022-06-12 18:01:59	**Ammessa**
14239	bg9z8k5h	10.072,93	1	F	1	2022-06-12 21:56:24	**Ammessa**
14240	5f5edibu	10.489,35	1	F	1	2022-06-13 13:31:53	**Ammessa**
14241	0k4egsil	10.113,58	1	F	1	2022-06-13 15:48:16	**Ammessa**
14242	r6ivm2je	10.609,47	1	F	1	2022-06-13 18:27:03	**Ammessa**
14243	le3zf2fx	10.033,78	1	F	1	2022-06-13 18:27:53	**Ammessa**
14244	xeuesfv5	10.603,90	1	F	1	2022-06-13 18:38:21	**Ammessa**
14245	3x661m8n	10.274,15	1	F	1	2022-06-13 19:31:15	**Ammessa**
14246	lxfvqd2q	10.342,71	1	F	1	2022-06-13 19:42:17	**Ammessa**
14247	u0pz46vh	10.119,74	1	F	1	2022-06-13 22:43:18	**Ammessa**
14248	w3xzm7fc	10.338,05	1	F	1	2022-06-14 00:01:22	**Ammessa**
14249	7f5fjxw0	10.083,56	1	F	1	2022-06-14 11:43:32	**Ammessa**
14250	h3qzi86u	10.433,18	1	F	1	2022-06-14 11:56:59	**Ammessa**

La Dirigente della Sezione
Arch. Maria Raffaella Lamacchia

Firmato digitalmente da:
MARIA RAFFAELLA LAMACCHIA
Regione Puglia
Firmato il: 29-11-2022 14:16:36
Seriale certificato: 884755
Valido dal 19-01-2021 al 19-01-2024

POR PUGLIA FESR - FSE 2014-2020. Asse X - Azione 10.2 "Interventi per il rafforzamento delle competenze di base". Avviso pubblico "Borse di studio per studenti delle scuole secondarie di secondo grado a.s. 2021-2022". CUP B31I22000690009. Codice MIR A1002.890.

ALLEGATO B) DELL'ATTO DIRIGENZIALE CODICE CIFRA: 162/DIR/2022/000255 DEL 29/11/2022

ISTANZE NON AMMESSE

Num	Cod_Pratica	ESITO	MOTIVAZIONE
1	010eea58	**NON Ammessa**	Esito negativo del controllo sulla frequenza scolastica
2	0u1ztzg3	**NON Ammessa**	Esito negativo del controllo sulla frequenza scolastica
3	1vi75k8k	**NON Ammessa**	Esito negativo del controllo sulla frequenza scolastica
4	2g7hl9vq	**NON Ammessa**	Esito negativo del controllo sulla frequenza scolastica
5	2oc8mzp0	**NON Ammessa**	Esito negativo del controllo sulla frequenza scolastica
6	2xakkgz6	**NON Ammessa**	Esito negativo del controllo sulla frequenza scolastica
7	3ewj867h	**NON Ammessa**	Esito negativo del controllo sulla frequenza scolastica
8	3kh06080	**NON Ammessa**	Esito negativo del controllo sulla frequenza scolastica
9	3mgp8ztf	**NON Ammessa**	Esito negativo del controllo sulla frequenza scolastica
10	3t9sis6h	**NON Ammessa**	Esito negativo del controllo sulla frequenza scolastica
11	3tdo38rl	**NON Ammessa**	Esito negativo del controllo sulla frequenza scolastica
12	4updvnua	**NON Ammessa**	Esito negativo del controllo sulla frequenza scolastica
13	58hzuff2	**NON Ammessa**	Esito negativo del controllo sulla frequenza scolastica
14	5brrlibb	**NON Ammessa**	Esito negativo del controllo sulla frequenza scolastica
15	5vgfynxz	**NON Ammessa**	Esito negativo del controllo sulla frequenza scolastica
16	60qye68n	**NON Ammessa**	Esito negativo del controllo sulla frequenza scolastica
17	62aaei7w	**NON Ammessa**	Esito negativo del controllo sulla frequenza scolastica
18	6nox2wpo	**NON Ammessa**	Esito negativo del controllo sulla frequenza scolastica
19	6rap9er3	**NON Ammessa**	Esito negativo del controllo sulla frequenza scolastica
20	6rem1cej	**NON Ammessa**	Esito negativo del controllo sulla frequenza scolastica
21	7o8gjo8u	**NON Ammessa**	Esito negativo del controllo sulla frequenza scolastica
22	8en8us0z	**NON Ammessa**	Esito negativo del controllo sulla frequenza scolastica
23	91z28tpv	**NON Ammessa**	Esito negativo del controllo sulla frequenza scolastica
24	9hgm284y	**NON Ammessa**	Esito negativo del controllo sulla frequenza scolastica
25	a20d1cg4	**NON Ammessa**	Esito negativo del controllo sulla frequenza scolastica
26	a3ejmu5j	**NON Ammessa**	Esito negativo del controllo sulla frequenza scolastica
27	at6aaltb	**NON Ammessa**	Esito negativo del controllo sulla frequenza scolastica
28	b4hwn4hq	**NON Ammessa**	Esito negativo del controllo sulla frequenza scolastica
29	bjcgiwp2	**NON Ammessa**	Esito negativo del controllo sulla frequenza scolastica
30	chrwdxfy	**NON Ammessa**	Esito negativo del controllo sulla frequenza scolastica
31	cvq8zxoh	**NON Ammessa**	Esito negativo del controllo sulla frequenza scolastica
32	d889czoh	**NON Ammessa**	Esito negativo del controllo sulla frequenza scolastica
33	dmc3utqt	**NON Ammessa**	Esito negativo del controllo sulla frequenza scolastica
34	fcpuhao8	**NON Ammessa**	Esito negativo del controllo sulla frequenza scolastica
35	fnm1tq29	**NON Ammessa**	Esito negativo del controllo sulla frequenza scolastica
36	fya41i7a	**NON Ammessa**	Esito negativo del controllo sulla frequenza scolastica
37	hpd7jza0	**NON Ammessa**	Esito negativo del controllo sulla frequenza scolastica
38	hvk5ajpm	**NON Ammessa**	Esito negativo del controllo sulla frequenza scolastica
39	hvwf0v4m	**NON Ammessa**	Esito negativo del controllo sulla frequenza scolastica
40	hzsqz3rj	**NON Ammessa**	Esito negativo del controllo sulla frequenza scolastica

POR PUGLIA FESR - FSE 2014-2020. Asse X - Azione 10.2 "Interventi per il rafforzamento delle competenze di base". Avviso pubblico "Borse di studio per studenti delle scuole secondarie di secondo grado a.s. 2021-2022". CUP B31I22000690009. Codice MIR A1002.890.

ALLEGATO B) DELL'ATTO DIRIGENZIALE CODICE CIFRA: 162/DIR/2022/000255 DEL 29/11/2022

ISTANZE NON AMMESSE

Num	Cod_Pratica	ESITO	MOTIVAZIONE
41	i3jrqxjt	**NON Ammessa**	Esito negativo del controllo sulla frequenza scolastica
42	jmxmtx5s	**NON Ammessa**	Esito negativo del controllo sulla frequenza scolastica
43	jwt9s3re	**NON Ammessa**	Esito negativo del controllo sulla frequenza scolastica
44	kgz2vjfl	**NON Ammessa**	Esito negativo del controllo sulla frequenza scolastica
45	kit7c1e7	**NON Ammessa**	Esito negativo del controllo sulla frequenza scolastica
46	lnlhhwgl	**NON Ammessa**	Esito negativo del controllo sulla frequenza scolastica
47	ltb1ljhd	**NON Ammessa**	Esito negativo del controllo sulla frequenza scolastica
48	ltv6e4k6	**NON Ammessa**	Esito negativo del controllo sulla frequenza scolastica
49	lu4qc89o	**NON Ammessa**	Esito negativo del controllo sulla frequenza scolastica
50	m26rdqhy	**NON Ammessa**	Esito negativo del controllo sulla frequenza scolastica
51	meiy3ji3	**NON Ammessa**	Esito negativo del controllo sulla frequenza scolastica
52	ndj5fz4a	**NON Ammessa**	Esito negativo del controllo sulla frequenza scolastica
53	nrycfgrf	**NON Ammessa**	Esito negativo del controllo sulla frequenza scolastica
54	o4ym59fn	**NON Ammessa**	Esito negativo del controllo sulla frequenza scolastica
55	o7fcwtx2	**NON Ammessa**	Esito negativo del controllo sulla frequenza scolastica
56	oq5dhder	**NON Ammessa**	Esito negativo del controllo sulla frequenza scolastica
57	ovkb9150	**NON Ammessa**	Esito negativo del controllo sulla frequenza scolastica
58	ozbdk9rw	**NON Ammessa**	Esito negativo del controllo sulla frequenza scolastica
59	ozoyodq7	**NON Ammessa**	Esito negativo del controllo sulla frequenza scolastica
60	p6gt87zu	**NON Ammessa**	Esito negativo del controllo sulla frequenza scolastica
61	p6n1b4sh	**NON Ammessa**	Esito negativo del controllo sulla frequenza scolastica
62	phq84oug	**NON Ammessa**	Esito negativo del controllo sulla frequenza scolastica
63	pksuwp5y	**NON Ammessa**	Esito negativo del controllo sulla frequenza scolastica
64	prd9cysm	**NON Ammessa**	Esito negativo del controllo sulla frequenza scolastica
65	pybfcwku	**NON Ammessa**	Esito negativo del controllo sulla frequenza scolastica
66	qhqnoilw	**NON Ammessa**	Esito negativo del controllo sulla frequenza scolastica
67	qm99fjl0	**NON Ammessa**	Esito negativo del controllo sulla frequenza scolastica
68	rat2nj4t	**NON Ammessa**	Esito negativo del controllo sulla frequenza scolastica
69	toe18dyh	**NON Ammessa**	Esito negativo del controllo sulla frequenza scolastica
70	tskw5d4z	**NON Ammessa**	Esito negativo del controllo sulla frequenza scolastica
71	ttrvj56z	**NON Ammessa**	Esito negativo del controllo sulla frequenza scolastica
72	u8jkctof	**NON Ammessa**	Esito negativo del controllo sulla frequenza scolastica
73	vbpjzsqs	**NON Ammessa**	Esito negativo del controllo sulla frequenza scolastica
74	x67hk4or	**NON Ammessa**	Esito negativo del controllo sulla frequenza scolastica
75	z7k8l9wo	**NON Ammessa**	Esito negativo del controllo sulla frequenza scolastica

La Dirigente della Sezione
Arch. Maria Raffaella Lamacchia

Firmato digitalmente da
Maria Raffaella Lamacchia
Regione Puglia
Firmato il 29/11/2022 12:47
Seriale certificato : 884755

DETERMINAZIONE DEL DIRIGENTE SEZIONE PER L'ATTUAZIONE DELLE POLITICHE DI GENERE 21 novembre 2022, n. 8

A.D. 5 del 18 ottobre 2022 "Deliberazione Giunta Regionale n. 975 dell'11 luglio 2022 avente ad oggetto "Scuole in STE@M. Progetti per la promozione delle discipline STEM -Adozione AVVISO PUBBLICO PER LA PRESENTAZIONE DI PROPOSTE PROGETTUALI FINALIZZATE ALLA COSTITUZIONE DI SCUOLE POLO STE@M. Nomina Commissione di Valutazione.

LA DIRIGENTE DELLA SEZIONE PER L'ATTUAZIONE DELLE POLITICHE DI GENERE

Visti

- Gli artt. 4 e 5 della L.r. n. 7 del 04/02/1997, recante le "Norme in materia di organizzazione dell'amministrazione regionale" che regolano l'attività della Regione Puglia secondo i principi di cui al decreto legislativo 3 febbraio 1993, n. 29 e successive modificazioni e integrazioni in tema di ripartizione delle competenze e funzioni dirigenziali;
- la D.G.R. n. 3261 del 28/07/1998, avente ad oggetto "Separazione delle attività di direzione politica da quelle di gestione amministrativa. Direttiva alle Strutture regionali";
- gli artt. 4 e 16 del D. Lgs. 165/01 in materia di "Norme generali sull'ordinamento del lavoro alle dipendenze delle amministrazioni pubbliche" con riferimento a Indirizzo politico-amministrativo. Funzioni e responsabilità e Funzioni dei dirigenti di uffici dirigenziali generali;
- il D.lgs. n. 196 del 30/06/2003, così come integrato e modificato dal successivo D.Lgs. n. 101 del 10/08/2018, recante le "Disposizioni per l'adeguamento della normativa nazionale alle disposizioni del regolamento (UE) 2016/679 del Parlamento europeo e del Consiglio, del 27 aprile 2016 relativo alla protezione delle persone fisiche con riguardo al trattamento dei dati personali, nonché alla libera circolazione di tali dati e che abroga la direttiva 95/46/CE (regolamento generale sulla protezione dei dati)";
- l'art. 32 della legge 18 giugno 2009, n. 69 che prevede l'obbligo di sostituire la pubblicazione tradizionale all'Albo Ufficiale con la pubblicazione di documenti digitali sui siti informatici;
- la D.G.R. n. 1518/2015 e il D.P.G.R. n. 443/2015 di adozione e approvazione del "Modello Ambidestro per l'Innovazione della macchina Amministrativa regionale MAIA";
- il D.P.G.R. n. 22 del 22/01/2021 di "Adozione Atto di Alta Organizzazione Modello organizzativo MAIA 2.0", successivamente modificato e integrato dal D.P.G.R. n. 45 del 10 febbraio 2021;
- la D.G.R. n. 680 del 26/04/2021 di conferimento incarico del Segretario Generale della Presidenza;
- la D.G.R. n. 1576 del 30/09/2021 recante conferimento incarichi di Direzione delle Sezioni di Dipartimento ai sensi dell'art. 22, c. 2, del D.P.G.R. n. 22 del 22/01/2021;
- il D.P.G.R. n. 297 del 14 luglio 2022 avente ad oggetto "Attuazione modello Organizzativo "MAIA 2.0" adottato con Decreto n. 22/2021 e s.m.i. Definizione delle Sezioni di Dipartimento e delle relative funzioni" che ha approvato ulteriori modifiche alla D.G.R. 1289/2021 limitatamente alla Sezione per l'Attuazione delle Politiche di Genere, incardinata presso la Segreteria Generale della Presidenza;
- la D.G.R. del 07/03/2022, n. 302 recante "Valutazione di Impatto di Genere. Sistema di gestione e di monitoraggio";
- Sulla base dell'istruttoria espletata dalla PO della Sezione per l'Attuazione per le Politiche di Genere.

Visti altresì

- La Legge Regionale n. 51 del 30/12/2021 "Disposizioni per la formazione del bilancio di previsione 2022 e bilancio pluriennale 2022-2024 della Regione Puglia (legge di stabilità regionale 2022)";
- La Legge Regionale n. 52 del 30/12/2021 "Bilancio di previsione della Regione Puglia per l'esercizio finanziario 2022 e bilancio pluriennale 2022-2024";
- La D.G.R. n. 2 dei 20/01/2022 "Bilancio di previsione per l'esercizio finanziario 2022 e pluriennale

2022-2024. Articolo 39, comma 10, del decreto legislativo 23 giugno 2011, n. 118. Documento tecnico, di accompagnamento e Bilancio Finanziario Gestionale. Approvazione. Bilancio Finanziario Gestionale. Approvazione.

Premesso che:

- Con la D.G.R. dell'11/07/2022, n. 975, la Giunta regionale ha approvato "Scuole in STE@M. *Progetti per la promozione delle discipline STEM - Approvazione scheda di Progetto e schema di Protocollo di intesa",* con l'obiettivo di ridurre il divario di genere attraverso un rafforzamento delle competenze Stem delle bambine e delle ragazze.

- Con la Determina Dirigenziale del 04/08/2022, n. 4 è stata costituita la Cabina di Regia "Scuole in STE@M" coordinata dalla Sezione per l'Attuazione delle Politiche di Genere con compiti di raccolta, monitoraggio e analisi dei dati relativi alle competenze in ingresso delle/i partecipanti, dei materiali prodotti e delle prove somministrate oltre ai dati sui risultati di apprendimento in uscita.

- In data 31/08/2022, la Regione Puglia ha sottoscritto con l'Ufficio Scolastico Regionale per la Puglia, l'Università degli Studi di Bari "Aldo Moro" - Dipartimento di Matematica o del Dipartimento di Informatica, il Politecnico di Bari, l'Università del Salento - Dipartimento di Matematica e Fisica "Ennio De Giorgi", l'Università degli Studi di Foggia - Dipartimento di Economia, Management e Territorio (DEMeT) il Protocollo di intesa "Scuole in STE@M".

- Con l'A.D. del 18 ottobre 2022, n. 5 è stato adottato l'Avviso pubblico per la presentazione di proposte progettuali finalizzate alla costituzione di scuole polo ste@m.

- In particolare l'art. 13, ai comma 1 e 2, del predetto Avviso dispone che "*Successivamente alla scadenza del presente Avviso, la Dirigente della Sezione per l'Attuazione delle Politiche di Genere con proprio provvedimento, nomina la Commissione preposta alla valutazione delle proposte progettuali*.

  La Commissione è composta da un/a Presidente, un/a componente in rappresentanza dell'Ufficio scolastico regionale, un/a componente e un/a segretario/a verbalizzante individuati tra il personale dipendente della Regione Puglia. Il/la Presidente viene designato/a nell'ambito del personale dirigenziale di II fascia della Regione Puglia".

- Con nota r_puglia/AOO_195/PROT/08/11/2022/0000282, la competente Sezione regionale ha richiesto all'Ufficio Scolastico Regionale per la Puglia di comunicare il nominativo del componente di Commissione individuato nell'ambito della predetta Amministrazione. Conseguentemente, con nota prot. 0048760 del 10.11.2022 acquisita al protocollo della Sezione per l'Attuazione delle Politiche di Genere prot. AOO_195/PROT/17/11/2022/313, l'Ufficio Scolastico Regionale ha indicato il nominativo del Dott. Giuseppe Clarizio.

Dato atto che

- il predetto Avviso pubblico prevedeva come termine per la presentazione delle domande le ore 09.00 del giorno 13 novembre 2022, prorogato secondo legge al giorno seguente non festivo;

- scaduto tale termine, risulta ora necessario provvedere alla nomina della Commissione di Valutazione delle istanze presentate dai soggetti proponenti.

Propone

- di costituire presso la Sezione per l'Attuazione delle Politiche di Genere apposita Commissione di Valutazione al fine di provvedere alla valutazione delle istanze presentate, così composta:
  - **Presidente**: Dott. Cosimo Elefante, Gabinetto del Presidente, Direzione Amministrativa del Gabinetto, Servizio Tecnico e Transizione Digitale.

- **Componenti**:
  - Dott. Vito Giuseppe Clarizio, Dirigente Tecnico USR PUGLIA –Direzione Generale;
  - Dott. Fabio Del Conte, Segreteria Generale della Presidenza, Posizione Organizzativa-supporto giuridico amministrativo al sistema dei controlli interni, Segreteria Generale della Presidenza.
- **Segretaria:** Dott.ssa Maria Teresa Martire, Segreteria Generale della Presidenza Responsabilita' Equiparata a p.P.O. -coordinamento delle politiche europee, programmazione, partecipazione e monitoraggio.

- Di dare atto che la partecipazione, a qualunque titolo, dei membri della Commissione di Valutazione avverrà a titolo gratuito, dovendosi la stessa considerare *ratione officii*.

Verifica ai sensi del Regolamento UE n. 679/2016 e del D.lgs. n. 196/2003 e ss.mm.ii.

Garanzie di riservatezza

La pubblicazione dell'atto all'Albo o sul sito istituzionale, fatte salve le garanzie previste dalla legge 241/90 in tema di accesso ai documenti amministrativi, avviene nel rispetto della tutela alla riservatezza dei cittadini, secondo quanto disposto dal Regolamento UE n. 679/2016 in materia di protezione dei dati personali, nonché dal D.lgs 196/03 e ss.mm.ii. ed ai sensi del vigente regolamento regionale n. 5/2006 per il trattamento dei dati sensibili e giudiziari, per quanto applicabile.

Ai fini della pubblicità legale, il presente atto è stato redatto in modo da evitare la diffusione di dati personali identificativi non necessari, ovvero il riferimento a dati sensibili; qualora tali dati fossero indispensabili per l'adozione dell'atto, essi sono trasferiti in documenti separati, esplicitamente richiamati.

Valutazione di impatto di genere
La presente deliberazione è stata sottoposta a Valutazione di impatto di genere ai sensi della DGR n. 302 del 07/03/2022. L'impatto di genere stimato è: X *diretto* ❑ *indiretto* ❑ *neutro*

Adempimenti contabili di cui alla L.R. n. 28/2001 e al D.Lgs. 118/2011 e ss.mm.ii.

Il presente provvedimento non comporta alcun mutamento qualitativo e quantitativo di entrata o di spesa né a carico del bilancio regionale né a carico degli enti per i cui debiti i creditori potrebbero rivalersi sulla Regione e che è escluso ogni ulteriore onere aggiuntivo rispetto a quelli già autorizzati a valere sullo stanziamento previsto dal bilancio regionale.

Ritenuto di dover provvedere in merito,

D E T E R M I N A

- Di prendere atto di quanto in narrativa espresso che qui si intende integralmente riportato;

- di costituire presso la Sezione per l'Attuazione delle Politiche di Genere apposita di costituire presso la Sezione per l'Attuazione delle Politiche di Genere apposita Commissione di Valutazione al fine di provvedere alla valutazione delle istanze presentate, così composta:
  - **Presidente**: Dott. Cosimo Elefante, Gabinetto del Presidente, Direzione Amministrativa del Gabinetto, Servizio Tecnico e Transizione Digitale.

- **Componenti**:
  - Dott. Vito Giuseppe Clarizio, Dirigente Tecnico USR PUGLIA –Direzione Generale;
  - Dott. Fabio Del Conte, Segreteria Generale della Presidenza, Posizione Organizzativa-supporto giuridico amministrativo al sistema dei controlli interni, Segreteria Generale della Presidenza.
- **Segretaria**: Dott.ssa Maria Teresa Martire, Segreteria Generale della Presidenza Responsabilita' Equiparata a p.P.O. -coordinamento delle politiche europee, programmazione, partecipazione e monitoraggio.

- Di dare atto che la partecipazione, a qualunque titolo, dei membri della Commissione di Valutazione avverrà a titolo gratuito, dovendosi la stessa considerare *ratione officii*.

- di notificare il presente atto al personale interessato;

Il presente provvedimento, prodotto unicamente con mezzi informatici e firmato in formato originale digitale:
- è immediatamente esecutivo;
- sarà conservato nei sistemi informatici regionali CIFRA, Sistema Puglia e Diogene in applicazione delle "Linee guida per la gestione degli Atti Dirigenziali come documenti originali informatici con il sistema CIFRA 1";
- sarà pubblicizzato nella sezione "Amministrazione Trasparente" del sito www.regione.puglia.it;
- sarà pubblicato, nel Bollettino Ufficiale della Regione Puglia.

Il/la sottoscritto/a attesta che il presente procedimento istruttorio affidato è stato espletato nel rispetto delle norme vigenti e che il presente schema di determinazione è conforme alle risultanze istruttorie

La PO
Dott.ssa Isabella Di Pinto

La Dirigente della Sezione
per l'Attuazione
delle Politiche di Genere
(dott. ssa Annalisa Bellino)

DETERMINAZIONE DEL DIRIGENTE SEZIONE PER L'ATTUAZIONE DELLE POLITICHE DI GENERE 29 novembre 2022, n. 11

A.D. 5 del 18 ottobre 2022 "Deliberazione Giunta Regionale n. 975 dell'11 luglio 2022 avente ad oggetto "Scuole in STE@M. Progetti per la promozione delle discipline STEM - Adozione AVVISO PUBBLICO PER LA PRESENTAZIONE DI PROPOSTE PROGETTUALI FINALIZZATE ALLA COSTITUZIONE DI SCUOLE POLO STE@M". Approvazione degli esiti concernenti la valutazione dell'ammissibilità delle istanze di candidatura delle proposte progettuali.

LA DIRIGENTE DELLA SEZIONE PER L'ATTUAZIONE DELLE POLITICHE DI GENERE

Visti

- Gli artt. 4 e 5 della L.r. n. 7 del 04/02/1997, recante le "Norme in materia di organizzazione dell'amministrazione regionale" che regolano l'attività della Regione Puglia secondo i principi di cui al decreto legislativo 3 febbraio 1993, n. 29 e successive modificazioni e integrazioni in tema di ripartizione delle competenze e funzioni dirigenziali;
- La D.G.R. n. 3261 del 28/07/1998, avente ad oggetto "Separazione delle attività di direzione politica da quelle di gestione amministrativa. Direttiva alle Strutture regionali";
- Gli artt. 4 e 16 del D. Lgs. 165/01 in materia di "Norme generali sull'ordinamento del lavoro alle dipendenze delle amministrazioni pubbliche" con riferimento a Indirizzo politico- amministrativo. Funzioni e responsabilità e Funzioni dei dirigenti di uffici dirigenziali generali;
- Il D.lgs. n. 196 del 30/06/2003, così come integrato e modificato dal successivo D.Lgs. n. 101 del 10/08/2018, recante le "Disposizioni per l'adeguamento della normativa nazionale alle disposizioni del regolamento (UE) 2016/679 del Parlamento europeo e del Consiglio, del 27 aprile 2016 relativo alla protezione delle persone fisiche con riguardo al trattamento dei dati personali, nonché alla libera circolazione di tali dati e che abroga la direttiva 95/46/CE (regolamento generale sulla protezione dei dati)";
- L'art. 32 della legge 18 giugno 2009, n. 69 che prevede l'obbligo di sostituire la pubblicazione tradizionale all'Albo Ufficiale con la pubblicazione di documenti digitali sui siti informatici;
- La D.G.R. n. 1518/2015 e il D.P.G.R. n. 443/2015 di adozione e approvazione del "Modello Ambidestro per l'Innovazione della macchina Amministrativa regionale MAIA";
- Il D.P.G.R. n. 22 del 22/01/2021 di "Adozione Atto di Alta Organizzazione Modello organizzativo MAIA 2.0", successivamente modificato e integrato dal D.P.G.R. n. 45 del 10 febbraio 2021;
- La D.G.R. n. 680 del 26/04/2021 di conferimento incarico del Segretario Generale della Presidenza;
- la D.G.R. n. 1576 del 30/09/2021 recante conferimento incarichi di Direzione delle Sezioni di Dipartimento ai sensi dell'art. 22, c. 2, del D.P.G.R. n. 22 del 22/01/2021;
- Il D.P.G.R. n. 297 del 14 luglio 2022 avente ad oggetto "Attuazione modello Organizzativo "MAIA 2.0" adottato con Decreto n. 22/2021 e s.m.i. Definizione delle Sezioni di Dipartimento e delle relative funzioni" che ha approvato ulteriori modifiche alla D.G.R. 1289/2021 limitatamente alla Sezione per l'Attuazione delle Politiche di Genere, incardinata presso la Segreteria Generale della Presidenza;
- La D.G.R. del 07/03/2022, n. 302 recante "Valutazione di Impatto di Genere. Sistema di gestione e di monitoraggio";

Sulla base dell'istruttoria

espletata dalla PO della Sezione per l'Attuazione per le Politiche di Genere e confermata dalla Dirigente della predetta Sezione emerge quanto segue.

Con la D.G.R. dell'11/07/2022, n. 975, la Giunta regionale ha approvato "Scuole in STE@M. *Progetti per la promozione delle discipline STEM - Approvazione scheda di Progetto e schema di Protocollo di intesa",* con l'obiettivo di ridurre il divario di genere attraverso un rafforzamento delle competenze Stem delle bambine e delle ragazze.

Successivamente, con la Determina Dirigenziale del 04/08/2022, n. 4 è stata costituita la Cabina di Regia "Scuole in STE@M" coordinata dalla Sezione per l'Attuazione delle Politiche di Genere con compiti di raccolta, monitoraggio e analisi dei dati relativi alle competenze in ingresso delle/i partecipanti, dei materiali prodotti e delle prove somministrate oltre ai dati sui risultati di apprendimento in uscita.

In data 31/08/2022, la Regione Puglia ha sottoscritto con l'Ufficio Scolastico Regionale per la Puglia, l'Università degli Studi di Bari "Aldo Moro" - Dipartimento di Matematica o del Dipartimento di Informatica, il Politecnico di Bari, l'Università del Salento - Dipartimento di Matematica e Fisica "Ennio De Giorgi", l'Università degli Studi di Foggia - Dipartimento di Economia, Management e Territorio (DEMeT) il Protocollo di intesa "Scuole in STE@M".

Pertanto, con l'A.D. n. 5 del 18 ottobre 2022, è stato adottato l'Avviso pubblico per la presentazione di proposte progettuali finalizzate alla costituzione di SCUOLE POLO STE@M.

In ossequio a quanto previsto dall'art. 13, ai comma 1 e 2, del predetto Avviso che espressamente dispone che "*Successivamente alla scadenza del presente Avviso, la Dirigente della Sezione per l'Attuazione delle Politiche di Genere con proprio provvedimento, nomina la Commissione preposta alla valutazione delle proposte progettuali*", con AD n. 8 del 21.11.2022 è stata nominata la suddetta Commissione di Valutazione.

Allo scadere del termine per la presentazione delle istanze, sono pervenute n. 20 domande, ridotte a n. 19 in quanto uno stesso soggetto proponente ha proceduto a duplice invio della domanda e, pertanto, è stata sottoposta a verifica di ammissibilità solo quella cronologicamente da ultimo presentata come indicato nella tabella sotto riportata:

N. ID	DATA E ORA PEC	MITTENTE	ESITO
8	11/11/2022 ore 18:24	IC Jones- Comes - BAIC874009	ANNULLATA
11	12/11/2022 ore 09:25	IC Jones- Comes - BAIC874009	AMMESSA A VALUTAZIONE

Secondo il disposto dell'art. 12 del predetto Avviso, la Sezione per l'Attuazione delle Politiche di Genere ed il RUP del procedimento hanno verificato l'ammissibilità delle domande pervenute e, ritenuta la necessità di attivare il soccorso istruttorio, con nota r_puglia/AOO_195/PROT/23/11/2022/0000321 è stata formulata richiesta di integrazioni e/o di perfezionamento della documentazione nei confronti dei seguenti proponenti:

N. ID	RICHIEDENTE
4	IC Cisternino - bric820003
11	IC Jones-Comes - baic874009
12	IC Andrano - leic8ap00x
13	IC Di Vittorio-Padre Pio - fgic87400n
15	Scuola secondaria di I grado Murialdo - fgmm00700x
18	Licei Einstein-Da Vinci - baps38000r
20	IC Aradeo-leic81005

Per mero errore materiale, non è stata trasmessa a mezzo pec, la richiesta di integrazioni per la pratica N. ID 18 per la quale, pertanto, il soccorso istruttorio è stato nuovamente notificato con nota r_puglia/AOO_195/PROT/28/11/2022/0000331.

I predetti Istituti scolastici hanno tutti fornito le integrazioni richieste.

Tanto premesso e considerato:

la Dirigente della Sezione per l'Attuazione delle Politiche di Genere, ai fini della successiva valutazione di merito dei progetti, con il presente atto intende approvare il sottostante Elenco delle istanze dichiarate ammissibili e non ammissibili:

N.	Richiedente	Sede/Prov.	Denominazione Progetto	Ammissibilità
1	IC Maglie LEIC82100G	Maglie (LE)	OrientiAMO il futuro	Ammissibile
2	IC "Giovanni XXIII" TAIC865007	Martina Franca (TA)	ste@am INSIEME	Ammissibile
3	Liceo Scientifico "Leonardo Da Vinci" LEPS050005	Maglie (LE)	Prove di sostenibilità	Ammissibile
4	IC Cisternino BRIC820003	Cisternino (BR)	Sosteni@mo l'ambiente	Ammissibile
5	IC "Renato Moro" TAIC84000V	Taranto (TA)	Noi ragazze siamo il cambiamento	Ammissibile
6	Istituto Comprensivo Secondo I.C. Ceglie Messapica BRIC82900C	Ceglie Messapica (BR)	PINK…STE@M	Ammissibile
7	Liceo Scientifico Statale "G. Salvemini" BAPS060001	Bari (BA)	EFFETTO Matilda: uno stereotipo da superare	Ammissibile
9	IC "Don Lorenzo Milani" LEIC832002	Copertino (LE)	FUTURE STE@M CLASSROOM 4.0	Ammissibile
10	Secondaria Superiore "Don Tonino Bello" LEIS016008	Presicce (LE)	SCUOLE STE@M HACKATHON	**NON AMMISSIBILE** in quanto la rete proponente NON contempla istituti dello stesso ordine e grado.
11	IC "Melvin Jones-Comes" BAIC874009	Monopoli (BA)	Su…ST(E@M)ainability	Ammissibile
12	IC Andrano LEIC8AP00X	Andrano (LE)	SCUOLECCE IN STE@M	Ammissibile
13	IC "Di Vittorio - Padre Pio" FGIC87400N	Cerignola (FG)	mind the gap - eccellenze in rete	Ammissibile
14	LICEO "G. Moscati" TAPS070008	Grottaglie (TA)	Scuole in steam_una didattica per il futuro	Ammissibile
15	Scuola secondaria di I grado "Murialdo" FGMM00700X	Foggia (FG)	SCRATH YOUR ROBOT	**NON AMMISSIBILE** in quanto la rete proponente NON contempla istituti dello stesso ordine e grado.
16	IISS Galileo Ferraris BAIS06400V	Molfetta (BA)	FOOD & FASHION IN 3D	Ammissibile
17	Liceo Scientifico Volta FGPS010008	Foggia	LE SCUOLE FANNO SISTEMA	Ammissibile
18	Licei "Einstein - Da Vinci" BAPS38000R	Molfetta (BA)	PROCESSO ALLE STEAM	Ammissibile
19	3° C.D. "Niccolò Fraggianni" BAEE061009	Barletta (BT)	COSTRUIAMO UN ROBOT	Ammissibile
20	IC "Aradeo" - Neviano LEIC81005	Aradeo (LE)	:	Ammissibile

Verifica ai sensi del Regolamento UE n. 679/2016 e del D.lgs. n. 196/2003 e ss.mm.ii.

Garanzie di riservatezza

La pubblicazione dell'atto all'Albo o sul sito istituzionale, fatte salve le garanzie previste dalla legge 241/90 in tema di accesso ai documenti amministrativi, avviene nel rispetto della tutela alla riservatezza dei cittadini, secondo quanto disposto dal Regolamento UE n. 679/2016 in materia di protezione dei dati personali, nonché dal D.lgs 196/03 e ss.mm.ii. ed ai sensi del vigente regolamento regionale n. 5/2006 per il trattamento dei dati sensibili e giudiziari, per quanto applicabile.

Ai fini della pubblicità legale, il presente atto è stato redatto in modo da evitare la diffusione di dati personali identificativi non necessari, ovvero il riferimento a dati sensibili; qualora tali dati fossero indispensabili per l'adozione dell'atto, essi sono trasferiti in documenti separati, esplicitamente richiamati.

Adempimenti contabili di cui alla L.R. n. 28/2001 e al D.Lgs. 118/2011 e ss.mm.ii.

Il presente provvedimento non comporta alcun mutamento qualitativo e quantitativo di entrata o di spesa né a carico del bilancio regionale né a carico degli enti per i cui debiti i creditori potrebbero rivalersi sulla Regione e che è escluso ogni ulteriore onere aggiuntivo rispetto a quelli già autorizzati a valere sullo stanziamento previsto dal bilancio regionale.

Valutazione di impatto di genere
La presente deliberazione è stata sottoposta a Valutazione di impatto di genere ai sensi della DGR n. 302 del 07/03/2022. L'impatto di genere stimato è: **X** *diretto* ❏ *indiretto* ❏ *neutro*

Ritenuto di dover provvedere in merito,

D E T E R M I N A

- Di prendere atto di quanto in narrativa espresso che qui si intende integralmente riportato;
- di approvare l'elenco delle istanze ammissibili e non ammissibili, ai fini della successiva valutazione di merito dei progetti;
- di disporre che copia del presente provvedimento sia pubblicato sul Bollettino Ufficiale della Regione Puglia, ai sensi dell'art. 6 della L.R. n. 13/94.

Il presente provvedimento, prodotto unicamente con mezzi informatici e firmato in formato originale digitale:

- è immediatamente esecutivo;
- sarà conservato nei sistemi informatici regionali CIFRA, Sistema Puglia e Diogene in applicazione delle "Linee guida per la gestione degli Atti Dirigenziali come documenti originali informatici con il sistema CIFRA 1";
- sarà pubblicizzato nella sezione "Amministrazione Trasparente" del sito www.regione.puglia.it;

La sottoscritta attesta che il presente procedimento istruttorio affidato è stato espletato nel rispetto delle norme vigenti e che il presente schema di determinazione è conforme alle risultanze istruttorie

La PO
Dott.ssa Isabella Di Pinto

La Dirigente della Sezione
per l'Attuazione
delle Politiche di Genere
(dott. ssa Annalisa Bellino)

Appalti-Bandi, Concorsi e Avvisi

Concorsi

REGIONE PUGLIA - DETERMINAZIONE DEL DIRIGENTE SEZIONE STRATEGIE E GOVERNO DELL'OFFERTA 30 novembre 2022, n. 407

Art.15 così come novellato dall'art. 2 dell'A.C.N. del 21/06/2018 per la disciplina dei rapporti con i Medici di Medicina Generale reso esecutivo con Intesa sancita in Conferenza Stato/Regioni rep. Atti n. 112/CSR/del 21/06/2018. Graduatoria regionale di medicina generale per l'anno 2023 - Approvazione definitiva.

IL DIRIGENTE DELLA SEZIONE STRATEGIE E GOVERNO DELL'OFFERTA

- Visti gli articoli 4 e 5 della L.R. n. 7/97;
- Visti gli artt. 4 e 16 del D. Lgs. 165/01;
- Visto l'art. 32 della legge 18 giugno 2009, n. 69 che prevede l'obbligo di sostituire la pubblicazione tradizionale all'Albo Ufficiale con la pubblicazione di documenti digitali sui siti informatici;
- Visto l'art.18 del D.Lgs 196/03 " Codice in materia di protezione dei dati personali"
- Viste le Determinazioni del Direttore dell'Area Politiche per la promozione della Salute delle Persone e delle Pari Opportunità n. 3 del 9/9/2009 e n. 4 dell'11/9/2009;
- Vista la D.G.R. n. 2271 del 31.10.2014 di Organizzazione dei Servizi dell'Area Politiche per la promozione della Salute delle Persone e delle pari Opportunità e la conseguente ratifica con D.P.G.R. n.743 del 12.11.2014 di Organizzazione dei Servizi dell'Area Politiche per la promozione della Salute delle Persone e delle pari Opportunità
- Vista la D.D. n. 9 del 20.04.2015 del Direttore dell'Area Organizzazione e Riforma dell'Amministrazione di Riassetto organizzativo dell'Area Politiche per la promozione della Salute delle Persone e delle pari Opportunità ;
- Visto il DPGR 31 luglio 2015 n. 443 di adozione del modello organizzativo denominato "Modello Ambidestro per l'Innovazione della macchina Amministrativa regionale – MAIA"
- Vista la D.G.R. n. 29 del 29.09.2020 di conferimento incarico di Dirigente di Servizio di Programmazione Assistenza Ospedaliera e Specialista e Gestione rapporti convenzionali.
- Vista la Deliberazione di Giunta Regionale n. 322 del 07/03/2022, di conferimento delle funzioni di Direzione della Sezione Strategia e Governo dell'Offerta del Dipartimento Promozione della Salute e del Benessere Animale
- Visto il D.P.G.R. n. 22/2021 relativo all'adozione del modello organizzativo denominato "Modello Ambidestro per l'Innovazione della macchina Amministrativa regionale – MAIA 2.0"
- Sulla base dell'istruttoria espletata dal Servizio Strategie e Governo dell'Offerta Ospedaliera, riceve dal Responsabile del procedimento la seguente relazione:

Considerato che:
l'accordo collettivo nazionale per la disciplina dei rapporti con i medici di medicina generale, reso esecutivo con Intesa sancita in Conferenza Stato/Regioni rep. Atti n. 93/CSR/ del 29/7/2009, all'art. 15 così come novellato dall'art 2 dell'A.C.N. del 21/06/2018 stabilisce che le Regioni predispongono, annualmente, singole graduatorie per titoli per ciascuna delle attività di cui all'art. 13 dell'accordo collettivo nazionale, salvo diversa decisione assunta in sede di Accordo decentrato.

Il predetto art. 13 identifica i seguenti settori d' intervento:
- assistenza primaria (AS);
- continuità assistenziale (CA);

- medicina dei servizi territoriali (MS);
- emergenza sanitaria territoriale (ES 118).

In linea con le predette disposizioni normative e, in particolare, con i criteri richiamati dall'art. 15 co. 4, così come novellato dall'art 2 dell'A.C.N. del 21/06/2018, si è proceduto alla definizione ed approvazione della graduatoria regionale provvisoria bis di medicina generale, suddivisa in singole "attività di settore", valida per l'anno 2023 e pubblicata sul Bollettino Ufficiale della Regione Puglia n. 123 *suppl.* del 10/11/2022.

L'art. 15 co. 5, così come novellato dall'art 2 dell'A.C.N. del 21/06/2018 stabilisce "*che entro 15 giorni dalla pubblicazione i medici interessati possono presentare all'Assessorato regionale alla Sanità, istanza motivata di riesame della loro posizione in graduatoria"*.

Nel termine ultimo di scadenza, fissato al 25 novembre 2022, sono pervenute, da parte dei medici interessati, complessivamente n. 16 istanze di richiesta riesame della propria posizione nella graduatoria provvisoria bis.

Dopo attenta e puntuale verifica delle n. 16 istanze pervenute, si è giunti alle seguenti determinazioni:

1. **di non accogliere** le n. 16 istanze di riesame, in quanto si è accertato che tutti i titoli di servizio e/o di studio sono stati correttamente valutati nella fase di formazione della graduatoria provvisoria bis, ovvero i titoli di servizio vantati non sono, ai sensi di quanto disposto dall'art. 3 dell'A.C.N. del 21/06/2018 che ha novellato l'art. 16 dell'Accordo, sottoscritto il 29 luglio 2009, valutabili nella presente graduatoria. L'esito negativo del riesame delle istanze è stato comunicato dal competente ufficio agli istanti con riferimento a margine riportato:

NOMINATIVO	NOTA
	Prot. n.15072 del 30.11.2022
	Prot. n.15084 del 30.11.2022
	Prot. n.15080 del 30.11.2022
	Prot. n.15087 del 30.11.2022
	Prot. n.15078 del 30.11.2022
	Prot. n.15088 del 30.11.2022
	Prot. n.15082 del 30.11.2022
	Prot. n.15076 del 30.11.2022
	Prot. n.15071 del 30.11.2022
	Prot. n.15089 del 30.11.2022
	Prot. n.15077 del 30.11.2022
	Prot. n.15086 del 30.11.2022
	Prot. n.15074 del 30.11.2022
	Prot. n.15075 del 30.11.2022
	Prot. n.15079 del 30.11.2022
	Prot. n.15081 del 30.11.2022

Per quanto sopra esposto, con riferimento alle diverse posizioni e situazioni evidenziate, si propone di approvare l'allegata graduatoria unica - **definitiva** - suddivisa nei singoli settori d'intervento, valevole per **l'anno 2023,** quale parte integrante e sostanziale del presente atto così composta:

- Allegato **A)** formato da n. **45** pagine, riportante n. **1154** medici inclusi in graduatoria in **ordine di punteggio** in cui, a fianco di ciascuno, è rilevato il/i settore/i d'intervento per il quale è stata richiesta l'inclusione.

- Allegato **B)** formato da n**. 45** pagine, contenente, in **ordine alfabetico,** i medici inclusi in graduatoria.
- Allegato **C)** formato da n. **6** pagine, contenente l'elenco dei 148 **medici esclusi** dalla graduatoria con a margine le indicazioni della nota di riscontro.

IL DIRIGENTE DELLA SEZIONE STRATEGIE E GOVERNO DELL'OFFERTA

Sulla base delle risultanze istruttorie come innanzi illustrate, letta la proposta formulata dal responsabile del procedimento;

DETERMINA

Per le motivazioni in narrativa esposte che si intendono integralmente trascritte;

Di approvare, ai sensi di quanto disposto dall'art. 15 così come novellato dall'art. 2 dell'A.C.N. del 21/06/2018, per la disciplina dei rapporti con i medici di medicina generale, reso esecutivo con l'Intesa sancita in Conferenza Stato-Regioni il 29/7/2009, la graduatoria regionale definitiva, valevole per l'anno **2023**, che pur redatta in formato unico, è suddivisa in singoli settori d'intervento.
L'allegata graduatoria, parte integrante e sostanziale del presente atto, risulta così composta:

- Allegato **A)** formato da n. **45** pagine, riportante n. **1154** medici inclusi in graduatoria in **ordine di punteggio** in cui, a fianco di ciascuno, è rilevato il/i settore/i d'intervento per il quale è stata richiesta l'inclusione.
- Allegato **B)** formato da n**. 45** pagine, contenente, in **ordine alfabetico,** i medici inclusi in graduatoria.
- Allegato **C)** formato da n. **6** pagine, contenente l'elenco dei 148 **medici esclusi** dalla graduatoria con a margine le indicazioni della nota di riscontro.

Il provvedimento viene redatto in forma integrale nel rispetto della tutela alla riservatezza dei cittadini, secondo quanto disposto dal D.lgs. 196/03 s.m.i. in materia di protezione dei dati personali.

Il presente provvedimento:

a) sarà pubblicato all'albo on line nelle pagine del sito www.regione.puglia.it;
b) sarà pubblicato nel Bollettino Ufficiale della Regione Puglia;
c) sarà trasmesso in copia conforme all'originale alla Segreteria della Giunta Regionale;
d) sarà disponibile nel sito ufficiale della Regione Puglia: www.regione.puglia.it;
e) sarà trasmesso in copia all'Assessore alle Politiche della Salute;
f) Il presente atto, composto da n° 4 facciate, è adottato in originale.

IL DIRIGENTE DI SEZIONE
Dott. Mauro Nicastro

I sottoscritti attestano che il procedimento istruttorio è stato espletato nel rispetto della vigente normativa regionale, statale e comunitaria e che il presente schema di provvedimento, dagli stessi predisposto ai fini dell'adozione dell'atto finale da parte del Dirigente Responsabile del Servizio, è conforme alle risultanze istruttorie.
I sottoscritti attestano che il presente documento è stato sottoposto a verifica per la tutela dei dati personali secondo la normativa vigente.

Il Dirigente del Servizio
(Dott. Vito CARBONE)

REGIONE PUGLIA- ASSESSORATO ALLA SANITA'

ATTIVITA' DI MEDICINA GENERALE E GUARDIA MEDICA

GRADUATORIA REGIONALE DOMANDE 2023

VALIDE PER L'ANNO 2023

POSIZIONE	NOMINATIVO E INDIRIZZO EMAIL PEC	DATA DI NASCITA E RESIDENZA	PUNTEGGIO	DATA E VOTO DI LAUREA	ATT	AS	CA	ES	MS (*)
1	NETTIS NICOLA		129,90		NO	NO	SI	NO	SI
2	ORESTE ISABELLA		128,00		NO	NO	NO	NO	SI
3	LOLATTE VINCENZO		120,40		NO	NO	SI	NO	SI
4	VAIRO GIUSEPPE		114,80		NO	NO	SI	NO	SI
5	PETITTI GIOVANNI		114,20		NO	NO	SI	NO	SI
6	TONDO GIOVANNI		109,40		NO	NO	SI	NO	SI
7	RUSSO ANTONIO		106,00		NO	NO	SI	NO	SI
8	BERTOLDI GIOVANNI		103,80		NO	NO	SI	NO	SI
9	IANNANTUONI ALFREDO MICHELE		103,20		NO	NO	SI	NO	NO
10	CHIRICO ERMINIO		101,20		NO	SI	NO	NO	NO
11	DECAROLIS GIUSEPPINA		100,90		NO	NO	SI	NO	NO
12	LAMANNA GAETANO		95,50		NO	NO	SI	SI	NO
13	MILO POMPEA		94,90		NO	NO	NO	SI	SI
14	DALOISO LUIGI		94,00		NO	SI	NO	SI	SI
15	LIOTINO MARIA DONATA		92,90		SI	NO	SI	NO	SI
16	MANCA GRAZIANO		92,90		SI	NO	SI	SI	SI
17	D'AMATO LUIGI		91,60		NO	NO	NO	SI	SI
18	SARACINO PAOLO		90,50		SI	NO	SI	NO	SI
19	RUGGIERO CECILIA		90,30		SI	NO	SI	NO	SI
20	GRECO FABRIZIO		90,10		NO	NO	NO	NO	SI
21	DORIA MARCELLO		90,00		NO	NO	NO	NO	SI
22	AQUILANO PAOLO		89,80		NO	NO	SI	SI	SI
23	LATORRE ROSA MARIA		89,45		NO	NO	SI	NO	SI
24	BULZACCHELLI ROSSELLA		88,80		NO	NO	SI	NO	SI
25	SANTORO VINCENZO		88,10		NO	NO	NO	NO	SI
26	PADULA VINCENZO		87,50		NO	NO	SI	SI	SI

AS - ASSISTENZA PRIMARIA ES - EMERGENZA SANITARIA TERRITORIALE 118
CA - CONTINUITA' ASSISTENZIALE MS - MEDICINA DEI SERVIZI TERRITORIALI
ATT - IN POSSESSO DI ATTESTATO DI FORMAZIONE IN MEDICINA GENERALE (ART.1 COMMA 2 E ART. 2 COMMA 2, DEL DECRETO LEGISLATIVO N. 256/91 E SUCC. MOD.)
(*) - In ottemperanza al D.M. 07.06.2017 e nota ministeriale prot. n. 35352 del 30.06.2017

REGIONE PUGLIA

Firmato digitalmente da:
VITO CARBONE
Regione Puglia
Firmato il: 30-11-2022 13:49:23
Seriale certificato: 4a4121



REGIONE PUGLIA- ASSESSORATO ALLA SANITA'

ATTIVITA' DI MEDICINA GENERALE E GUARDIA MEDICA

GRADUATORIA REGIONALE DOMANDE 2023

VALIDE PER L'ANNO 2023

POSIZIONE	NOMINATIVO E INDIRIZZO EMAIL PEC	DATA DI NASCITA E RESIDENZA	PUNTEGGIO	DATA E VOTO DI LAUREA	ATT	AS	CA	ES	MS (*)
27	ANTONACI ANTONIO		87,40		SI	SI	SI	NO	SI
26	BORDASCO RAFFAELE		87,25		SI	NO	NO	NO	SI
29	VALENTE ANNALISA		87,20		NO	NO	SI	NO	SI
30	SIMEONE FRANCESCO		86,40		SI	NO	SI	NO	SI
31	GRAVILI GIULIO MAURO		84,50		NO	NO	NO	SI	SI
32	MONTENERO SABATINA		83,40		NO	NO	NO	SI	SI
33	ARTUSO ANTONIO VINCENZO		83,10		SI	NO	NO	NO	SI
34	DE MATTEIS PIERGIUSEPPE		82,90		NO	NO	SI	NO	SI
35	PANUNZIO MICHELE		82,70		SI	NO	NO	SI	SI
36	IORIO GIUSEPPE		82,20		NO	NO	NO	NO	SI
37	MODICA VINCENZA		82,10		SI	NO	SI	NO	SI
38	SCOLLATO GIUSEPPE		82,10		NO	NO	NO	NO	SI
39	PAZIENZA RAFFAELE		81,85		NO	NO	SI	NO	SI
40	CANTARELLA POTITO		81,20		SI	NO	SI	NO	SI
41	DI LAURO MARIANNA		81,20		SI	NO	SI	NO	SI
42	MONTANARO GIOVANNI		81,10		NO	NO	NO	NO	SI
43	PUTIGNANO GIOVANNI PAOLO		80,75		NO	NO	SI	SI	SI
44	TORRACO PATRIZIA ANNA MARIA		80,10		NO	NO	NO	NO	SI
45	ESPOSITO COSIMO DAMIANO ANTONIO		79,70		NO	SI	NO	SI	SI
46	SORDILLI LUIGI FRANCESCO		79,50		NO	SI	SI	NO	SI
47	RIZZO ORAZIO ALBERTO		79,00		SI	NO	NO	NO	SI
48	ROSSI DONATO		78,60		SI	NO	SI	SI	SI
49	METTI LUCA		78,40		SI	NO	SI	NO	SI
50	COSTA FERNANDO ANTONIO		78,40		NO	NO	SI	SI	SI
51	CAPPUCCI ANTONIO		78,20		NO	SI	SI	NO	SI
52	DI NAPOLI ANTONIO		78,20		NO	NO	NO	NO	SI

AS - ASSISTENZA PRIMARIA **ES** - EMERGENZA SANITARIA TERRITORIALE 118
CA - CONTINUITA' ASSISTENZIALE **MS** - MEDICINA DEI SERVIZI TERRITORIALI
ATT - IN POSSESSO DI ATTESTATO DI FORMAZIONE IN MEDICINA GENERALE (ART.1 COMMA 2 E ART. 2 COMMA 2 DEL DECRETO LEGISLATIVO N. 256/91 E SUCC. MOD.)
(*) - In ottemperanza al D.M. 07.06.2017 e nota ministeriale prot. n. 35352 del 30.06.2017



REGIONE PUGLIA- ASSESSORATO ALLA SANITA'

ATTIVITA' DI MEDICINA GENERALE E GUARDIA MEDICA

GRADUATORIA REGIONALE DOMANDE 2023

VALIDE PER L'ANNO 2023

'ALLEGATO A'
Pagina 3 di 45

POSIZIONE	NOMINATIVO E INDIRIZZO EMAIL PEC	DATA DI NASCITA E RESIDENZA	PUNTEGGIO	DATA E VOTO DI LAUREA	ATT	AS	CA	ES	MS (*)
53	NESTOLA GIUSEPPE ANTONIO		76,10		NO	NO	NO	NO	SI
54	MARRA DAVIDE		76,00		NO	SI	SI	NO	SI
55	CONSERVA GIOVANNI		77,90		SI	NO	SI	NO	SI
56	NESCA COSIMO		77,60		NO	SI	NO	NO	NO
57	D'AQUINO TOMMASO MASSIMO		77,30		SI	NO	SI	NO	SI
58	RUSSO MICHELE		77,10		SI	NO	SI	SI	SI
59	COLUCCI MICHELE		77,00		NO	NO	SI	NO	SI
60	ALOISIO ANNA RITA		77,00		SI	NO	NO	NO	SI
61	VALZANO FERNANDO		76,90		NO	SI	NO	NO	NO
62	MORCIANO MARIA ANTONIA		76,70		NO	NO	SI	NO	SI
63	CARCHIA CARLO		75,90		NO	NO	SI	SI	SI
64	CORLIANO' UMBERTO LUIGI		75,85		NO	SI	NO	NO	SI
65	PRASTARO SERGIO		75,70		SI	NO	SI	NO	SI
66	DE SIATI ORAZIO		75,70		NO	SI	SI	NO	SI
67	ARTUSO CLAUDIO		75,40		SI	NO	NO	NO	SI
68	CORDELLA ANTONIO		75,40		SI	NO	NO	NO	SI
69	FALCO FABIO		75,20		SI	NO	SI	NO	SI
70	VILEI PIETRO FRANCESCO ANT		75,20		NO	SI	SI	NO	SI
71	LOMBARDI ANTONIO		75,15		NO	SI	SI	NO	NO
72	COLICA GIUSEPPE		74,70		NO	SI	SI	NO	NO
73	BLONDA ANTONIO		74,30		NO	SI	SI	NO	SI
74	PIERRO ALFREDO		74,15		NO	SI	NO	NO	SI
75	ROSSI NICOLA		74,00		SI	NO	NO	NO	SI
76	SPINELLI CARLO		73,90		SI	SI	NO	SI	SI
77	ORSI FLORIANO		73,50		SI	NO	SI	SI	SI
78	CORSO BIAGIO COSIMO		73,30		NO	SI	SI	NO	SI

AS - ASSISTENZA PRIMARIA **ES** - EMERGENZA SANITARIA TERRITORIALE 118
CA - CONTINUITA' ASSISTENZIALE **MS** - MEDICINA DEI SERVIZI TERRITORIALI
ATT - IN POSSESSO DI ATTESTATO DI FORMAZIONE IN MEDICINA GENERALE (ART.1 COMMA 2 E ART. 2 COMMA 2, DLGS LEGISLATIVO N. 256/91 E SUCC. MOD.)
(*) - In ottemperanza al D.M. 07.06.2017 e nota ministeriale prot. n. 35352 del 30.06.2017

REGIONE PUGLIA

4

REGIONE PUGLIA- ASSESSORATO ALLA SANITA'

ATTIVITA' DI MEDICINA GENERALE E GUARDIA MEDICA

GRADUATORIA REGIONALE DOMANDE 2023

VALIDE PER L'ANNO 2023

POSIZIONE	NOMINATIVO E INDIRIZZO EMAIL PEC	DATA DI NASCITA E RESIDENZA	PUNTEGGIO	DATA E VOTO DI LAUREA	ATT	AS	CA	ES	MS (*)
79	MIGNONE LUCIO		73,20		SI	NO	SI	SI	SI
80	ARMILLOTTA ANGELO		72,80		SI	NO	SI	SI	SI
81	NICOLI' ANTONIO		72,50		NO	SI	NO	NO	SI
82	DELLA PENNA MICHELE		72,40		NO	SI	NO	NO	SI
83	MARINO FRANCESCO		72,30		NO	SI	SI	NO	SI
84	DI TARANTO MAURIZIO		72,10		NO	SI	SI	NO	SI
85	CARAGNANO VITO		72,00		NO	SI	NO	NO	NO
86	PALESE PIERLUIGI		71,70		NO	SI	SI	NO	SI
87	LAPADULA ANGELO RAFFAELE		71,60		NO	SI	SI	NO	SI
88	RICUCCI LUIGINA FRANCA		71,50		NO	NO	NO	SI	NO
89	DE MATTEIS MARIO		71,20		SI	NO	NO	NO	SI
90	CAMPI RICCARDO		71,20		NO	SI	NO	NO	SI
91	MARANGIONE MAURO		71,10		SI	NO	SI	NO	SI
92	FONZETTI MARILENA		70,70		SI	SI	SI	NO	SI
93	ALBANESE ANGELINA LAURA		70,40		NO	SI	NO	NO	SI
94	CORDELLA COSIMA		70,40		NO	SI	SI	NO	SI
95	DE LUCA MARIO		70,15		SI	SI	NO	SI	SI
96	GIANNATTASIO SERAFINA		70,10		NO	NO	NO	NO	SI
97	PARIGINO SALVATORE		69,80		NO	SI	SI	NO	SI
98	LEGROTTAGLIE FRANCESCO		69,70		NO	NO	NO	NO	SI
99	MARINELLI ANNA TERESA		69,60		NO	NO	NO	SI	SI
100	RUBERTI MAURO		69,50		NO	SI	NO	NO	SI
101	PACE PIERINA		69,40		NO	NO	SI	SI	SI
102	MUOLO LEONILDE LIDIA		69,20		SI	NO	SI	SI	SI
103	GIORDANO GIUSEPPE		69,00		NO	SI	NO	NO	SI
104	GALASSI ANNA CIRA		68,90		SI	NO	SI	NO	SI

AS - ASSISTENZA PRIMARIA **ES** - EMERGENZA SANITARIA TERRITORIALE 118
CA - CONTINUITA' ASSISTENZIALE **MS** - MEDICINA DEI SERVIZI TERRITORIALI
ATT - IN POSSESSO DI ATTESTATO DI FORMAZIONE IN MEDICINA GENERALE (ART.1 COMMA 2 E ART. 2 COMMA 3 DEL DECRETO LEGISLATIVO N. 256/91 E SUCC. MOD.)
(*) - In ottemperanza al D.M. 07.06.2017 e nota ministeriale prot. n. 35352 del 30.06.2017

REGIONE PUGLIA

REGIONE PUGLIA- ASSESSORATO ALLA SANITA'

ATTIVITA' DI MEDICINA GENERALE E GUARDIA MEDICA

GRADUATORIA REGIONALE DOMANDE 2023

VALIDE PER L'ANNO 2023

'ALLEGATO A'
Pagina 5 di 45

POSIZIONE	NOMINATIVO E INDIRIZZO EMAIL PEC	DATA DI NASCITA E RESIDENZA	PUNTEGGIO	DATA E VOTO DI LAUREA	ATT	AS	CA	ES	MS (*)
105	GUADALUPI EUPREMIO		68,90		SI	NO	NO	NO	SI
106	DI BELLA MAURIZIO		68,80		NO	SI	SI	NO	SI
107	NAPOLITANO VINCENZO		68,70		NO	SI	SI	NO	SI
108	ROMANELLI DOMENICA		68,50		NO	NO	NO	NO	SI
109	MARCHESE GIOVANNI		68,40		NO	SI	SI	NO	SI
110	CIRILLO GAETANO		68,00		SI	NO	SI	SI	SI
111	RUSSI PASQUALE		67,90		NO	SI	SI	NO	SI
112	STASI PALMA AGATA		67,90		NO	SI	SI	NO	SI
113	LA TORRE GIUSEPPE		67,85		NO	NO	NO	SI	SI
114	LOZUPONE AGATA		67,80		SI	NO	SI	SI	SI
115	LEO DONATO		67,70		NO	NO	NO	NO	SI
116	MALAGNINI DARIO		67,60		SI	NO	SI	NO	SI
117	TIENE GAETANO		67,60		NO	SI	NO	SI	SI
118	SCATIGNA GIUSEPPINA		67,20		SI	SI	NO	NO	SI
119	ORLANDO GIOVANNI		67,20		NO	SI	NO	NO	NO
120	LONGO PATRIZIA		67,15		SI	SI	SI	NO	SI
121	NOTARANGELO ANTONIO		67,10		NO	SI	SI	NO	SI
122	MENDRANO MARIA CRISTINA		67,00		SI	SI	SI	SI	SI
123	SANSO' MARIA PAOLA		66,70		NO	SI	NO	NO	SI
124	COCOMAZZI PIO		66,65		NO	SI	NO	NO	SI
125	NANNA DOMENICA MARIA		66,60		SI	NO	NO	NO	SI
126	NETTI NICOLA		66,60		NO	SI	NO	NO	SI
127	GIOVE MARIA		66,50		SI	NO	NO	NO	SI
128	GRECO MARIA GIOVANNA		66,40		NO	SI	SI	SI	SI
129	ALBANO ROBERTO		66,35		NO	NO	SI	SI	SI
130	BRIGA ANGELO		66,20		NO	NO	SI	NO	SI

AS - ASSISTENZA PRIMARIA
CA - CONTINUITA' ASSISTENZIALE
ATT - IN POSSESSO DI ATTESTATO DI FORMAZIONE IN MEDICINA GENERALE (ART.1 COMMA 2 E ART. 2 COMMA 2, DEL DECRETO LEGISLATIVO N. 256/91 E SUCC. MOD.)
(*) - In ottemperanza al D.M. 07.06.2017 e nota ministeriale prot. n. 35352 del 30.06.2017
ES - EMERGENZA SANITARIA TERRITORIALE 118
MS - MEDICINA DEI SERVIZI TERRITORIALI

REGIONE

3

REGIONE PUGLIA- ASSESSORATO ALLA SANITA'

ATTIVITA' DI MEDICINA GENERALE E GUARDIA MEDICA

GRADUATORIA REGIONALE DOMANDE 2023

VALIDE PER L'ANNO 2023

POSIZIONE	NOMINATIVO E INDIRIZZO EMAIL PEC	DATA DI NASCITA E RESIDENZA	PUNTEGGIO	DATA E VOTO DI LAUREA	ATT	AS	CA	ES	MS (*)
131	FALCO MATTEO		66,10		SI	SI	SI	SI	SI
132	DE LUCA LAURA		66,05		SI	NO	NO	SI	SI
133	MARINO MARCELLO		65,70		SI	SI	NO	SI	SI
134	STEFANELLI LUIGI		65,65		NO	NO	SI	NO	SI
135	MANFREDI MARIANNA		65,60		SI	NO	NO	NO	SI
136	TRICARICO MARIA		65,50		SI	NO	SI	SI	SI
137	DECAROLIS QUIRICO		65,50		NO	SI	NO	NO	NO
138	CAZZATO FULVIO		65,50		NO	NO	SI	NO	NO
139	BARNABA BIAGIO		65,15		NO	NO	NO	NO	SI
140	TRICARICO LORENZO		64,95		SI	NO	SI	SI	SI
141	FRISENDA FRANCESCO		64,70		NO	SI	NO	NO	SI
142	GALANTE VITO		64,60		NO	NO	SI	NO	SI
143	FINELLI VITTORIO		64,50		SI	NO	SI	NO	SI
144	SCHIRALDI FRANCESCO		64,30		NO	SI	NO	NO	SI
145	DE BELLIS SAVERIO		64,20		NO	NO	NO	NO	SI
146	SERRONE ANTONIO		64,00		SI	SI	NO	NO	SI
147	TURTUR MARIANNA		63,90		SI	SI	NO	SI	SI
148	PANEBIANCO SERGIO WALTER		63,60		SI	NO	SI	NO	SI
149	SOLDO PIERPAOLO		63,55		NO	SI	NO	NO	NO
150	TANZARELLA PAOLO		63,50		SI	SI	NO	NO	SI
151	PALUMBO PIERLUIGI		63,40		NO	SI	SI	NO	SI
152	PACIFICO CONCETTA		63,40		NO	NO	SI	NO	SI
153	ROTUNNO ROSA		63,40		SI	NO	SI	SI	SI
154	BALENZANO TERESA		63,15		SI	SI	NO	NO	SI
155	GABRIELE GIOVANNI DONATO		63,05		NO	SI	NO	NO	NO
156	NASSI ANNA		63,00		SI	NO	SI	SI	SI

AS - ASSISTENZA PRIMARIA **ES** - EMERGENZA SANITARIA TERRITORIALE 118
CA - CONTINUITA' ASSISTENZIALE **MS** - MEDICINA DEI SERVIZI TERRITORIALI
ATT - IN POSSESSO DI ATTESTATO DI FORMAZIONE IN MEDICINA GENERALE (ART.1 COMMA 2 E ART. 2 COMMA 2, DEL DECRETO LEGISLATIVO N. 256/91 E SUCC. MOD.)
(*) - In ottemperanza al D.M. 07.06.2017 e nota ministeriale prot. n. 35352 del 30.06.2017

REGIONE PUGLIA

REGIONE PUGLIA- ASSESSORATO ALLA SANITA'

ATTIVITA' DI MEDICINA GENERALE E GUARDIA MEDICA

GRADUATORIA REGIONALE DOMANDE 2023

VALIDE PER L'ANNO 2023

'ALLEGATO A'
Pagina 7 di 45

POSIZIONE	NOMINATIVO E INDIRIZZO EMAIL PEC	DATA DI NASCITA E RESIDENZA	PUNTEGGIO	DATA E VOTO DI LAUREA	ATT	AS	CA	ES	MS (*)
157	MONOPOLI ANTONIO MARIA CLAUDIO		62,90		NO	SI	NO	SI	SI
158	MATARRESE FRANCESCO		62,80		SI	NO	SI	NO	SI
159	CAMARDA MARIA CONCETTA		62,80		SI	NO	SI	SI	SI
160	MARCOTRIGIANO TOMMASO		62,80		SI	SI	NO	SI	SI
161	VANTAGGIATO TEMISTOCLE COSIMO		62,80		NO	NO	NO	SI	SI
162	FABRI CALANDRINI ENRICA		62,80		SI	SI	SI	NO	SI
163	TOMA MARIO		62,50		NO	SI	NO	NO	SI
164	GUARAGNA CARMELA		62,35		NO	SI	SI	NO	SI
165	ALFARANO ANNA		62,10		SI	NO	NO	SI	SI
166	SALVATORE ERRICO		62,10		SI	NO	NO	NO	SI
167	TRITTO VINCENZO		61,95		SI	SI	NO	NO	NO
168	VANTAGGIATO DONATA MARIA		61,80		NO	NO	NO	NO	SI
169	DI LALLO GIOVANNA		61,70		NO	NO	SI	NO	SI
170	CERUNDOLO MARIA LUIGIA		61,50		SI	NO	SI	SI	SI
171	GIANNANDREA MILEVA		61,10		SI	NO	NO	SI	SI
172	AMORE DANIELA		61,10		NO	NO	SI	SI	SI
173	POTENZA CIRO MARCELLO		61,00		SI	NO	SI	NO	SI
174	BELVISO ANNA ELISABETTA		60,95		SI	NO	NO	NO	SI
175	TRABACE GIANLUCA		60,80		NO	SI	NO	NO	SI
176	PASCAZIO GIOVANNI		60,70		SI	SI	NO	NO	SI
177	CENDAMO GIUSEPPE		60,70		SI	NO	SI	NO	SI
178	BIANCHI ANTONIO		60,70		NO	SI	SI	NO	NO
179	ELIA MICHELE ANGELO		60,50		NO	SI	NO	NO	SI
180	DALFINO TIZIANO		60,40		SI	NO	SI	NO	SI
181	SPADA DOMENICO		60,35		NO	SI	NO	NO	SI
182	PINTO ANNA MARIA		60,30		SI	NO	NO	SI	SI

AS - ASSISTENZA PRIMARIA ES - EMERGENZA SANITARIA TERRITORIALE 118
CA - CONTINUITA' ASSISTENZIALE MS - MEDICINA DEI SERVIZI TERRITORIALI
ATT - IN POSSESSO DI ATTESTATO DI FORMAZIONE IN MEDICINA GENERALE (ART.1 COMMA 2 E ART. 2 COMMA 2, DEL DECRETO LEGISLATIVO N. 256/91 E SUCC. MOD.)
(*) - In ottemperanza al D.M. 07.06.2017 e nota ministeriale prot. n. 35352 del 30.06.2017

REGIONE

11

REGIONE PUGLIA- ASSESSORATO ALLA SANITA'

ATTIVITA' DI MEDICINA GENERALE E GUARDIA MEDICA

GRADUATORIA REGIONALE DOMANDE 2023

VALIDE PER L'ANNO 2023

POSIZIONE	NOMINATIVO E INDIRIZZO EMAIL PEC	DATA DI NASCITA E RESIDENZA	PUNTEGGIO	DATA E VOTO DI LAUREA	ATT	AS	CA	ES	MS (*)
183	BASCIA' SANTO		60,30		SI	NO	SI	SI	SI
184	CORDA CINZIA		60,20		NO	SI	SI	NO	SI
185	CUOMO ROBERTA		60,10		SI	SI	NO	NO	SI
186	CAPRIO FRANCO		60,10		SI	SI	SI	NO	SI
187	LOPEZ FRANCESCHINA		59,90		NO	SI	SI	SI	SI
188	GALASSO DONATO		59,70		SI	SI	NO	NO	SI
189	LAMORGESE MARIO		59,60		SI	NO	NO	SI	SI
190	PEZZUTO ORONZO		59,35		NO	SI	SI	NO	SI
191	SCHIRINZI ATTILIO		59,10		SI	SI	SI	NO	SI
192	FICARELLA ANTONIO		58,90		SI	SI	SI	NO	SI
193	ROMANO PASQUA MARIA		58,80		SI	NO	SI	NO	SI
194	ALFONSO LUCIA		58,70		NO	SI	NO	NO	NO
195	COLETTA HELENE GINETTE		58,50		SI	NO	SI	SI	SI
196	MAZZARELLA NICOLA		58,40		NO	SI	NO	NO	SI
197	CASARDI PASQUA MARIA		58,20		SI	SI	SI	NO	NO
198	PERNA FILOMENA		58,20		SI	SI	SI	NO	SI
199	QUITADAMO ANNAMARIA		58,20		NO	SI	SI	NO	SI
200	RENNA ANTONELLA		58,10		NO	SI	SI	NO	SI
201	BELLO SANDRO		57,90		SI	NO	SI	SI	SI
202	ROGGIA IMMACOLATA		57,80		SI	SI	SI	SI	SI
203	BELLACOSA CHIARA		57,70		SI	NO	NO	SI	SI
204	LORUSSO NICOLA		57,60		NO	SI	NO	NO	SI
205	PERULLI ALBERTO		57,50		SI	SI	NO	NO	SI
206	TUDISCO ANTONIO		57,35		NO	SI	SI	NO	SI
207	MASIELLO NICOLA		57,10		NO	SI	NO	SI	SI
208	ESPOSITO MARIA LETIZIA		56,95		SI	SI	SI	SI	SI

AS - ASSISTENZA PRIMARIA **ES** - EMERGENZA SANITARIA TERRITORIALE 118
CA - CONTINUITA' ASSISTENZIALE **MS** - MEDICINA DEI SERVIZI TERRITORIALI
ATT - IN POSSESSO DI ATTESTATO DI FORMAZIONE IN MEDICINA GENERALE (ART.1 COMMA 2 E ART. 2 COMMA 2, DEL DECRETO LEGISLATIVO N. 256/91 E SUCC. MOD.)
(*) - In ottemperanza al D.M. 07.06.2017 e nota ministeriale prot. n. 35352 del 30.06.2017

12

REGIONE PUGLIA- ASSESSORATO ALLA SANITA'

ATTIVITA' DI MEDICINA GENERALE E GUARDIA MEDICA

GRADUATORIA REGIONALE DOMANDE 2023

VALIDE PER L'ANNO 2023

'ALLEGATO A'
Pagina 9 di 45

POSIZIONE	NOMINATIVO E INDIRIZZO EMAIL PEC	DATA DI NASCITA E RESIDENZA	PUNTEGGIO	DATA E VOTO DI LAUREA	ATT	AS	CA	ES	MS (*)
209	ELIA ALBERTO		56,90		NO	SI	NO	NO	SI
210	PINTO LAURA		56,90		NO	NO	SI	NO	NO
211	MASTRONARDI ROSA MARIA		56,90		NO	SI	SI	NO	SI
212	ROSA LEONARDO		56,90		SI	SI	SI	NO	SI
213	MELIOTA NICOLA		56,60		SI	NO	NO	SI	SI
214	SOLINA GIOVANNI		56,50		NO	SI	SI	NO	SI
215	DELLOMONACO EZIO LUIGI		56,50		SI	NO	NO	NO	SI
216	BARBONE PRUDENZA TIZIANA		56,40		SI	NO	SI	NO	SI
217	CASTELLANA CARMELA		56,05		NO	SI	NO	NO	SI
218	CAMINITI VANDA CONCETTINA		56,00		NO	NO	NO	NO	SI
219	FINIZIO POMPILIO MERCURIO		55,90		SI	SI	SI	NO	SI
220	TENACE GIOVANNI		55,80		NO	SI	SI	SI	SI
221	SERGIO ISABELLA		55,70		NO	SI	SI	NO	SI
222	GIOVE EUGENIO		55,70		SI	SI	NO	NO	SI
223	DE MATTEO VILMA		55,60		NO	SI	NO	NO	SI
224	BALDARI VALENTINO		55,60		SI	SI	SI	NO	SI
225	TOMASONE LUCIA		55,50		SI	SI	SI	NO	SI
226	INNOCENZI GIUSEPPE		55,50		NO	SI	SI	NO	SI
227	DE GREGORIO LUIGI ROCCO		55,40		SI	SI	SI	NO	NO
228	BIANCO GIUSEPPE		55,40		NO	SI	NO	NO	NO
229	SANTORO RAFFAELLA		55,35		NO	SI	SI	NO	SI
230	CAMPANELLA VINCENZO		55,30		SI	SI	SI	NO	SI
231	DELLA VALLE MARCELLO		55,30		NO	SI	SI	NO	SI
232	DELLANNO GREGORIO DOMENICO		55,20		SI	SI	SI	NO	SI
233	BOTTALICO CHIARA		55,10		NO	NO	NO	SI	SI
234	PATIMO MARIA		55,10		SI	SI	SI	NO	SI

AS - ASSISTENZA PRIMARIA ES - EMERGENZA SANITARIA TERRITORIALE 118
CA - CONTINUITA' ASSISTENZIALE MS - MEDICINA DEI SERVIZI TERRITORIALI
ATT - IN POSSESSO DI ATTESTATO DI FORMAZIONE IN MEDICINA GENERALE (ART.1 COMMA 2 E ART. 2 COMMA 2, DEL DECRETO LEGISLATIVO N. 256/91 E SUCC. MOD.)
(*) - In ottemperanza al D.M. 07.06.2017 e nota ministeriale prot. n. 35352 del 30.06.2017

REGIONE PUGLIA

13

REGIONE PUGLIA- ASSESSORATO ALLA SANITA'

ATTIVITA' DI MEDICINA GENERALE E GUARDIA MEDICA

GRADUATORIA REGIONALE DOMANDE 2023

VALIDE PER L'ANNO 2023

POSIZIONE	NOMINATIVO E INDIRIZZO EMAIL PEC	DATA DI NASCITA E RESIDENZA	PUNTEGGIO	DATA E VOTO DI LAUREA	ATT	AS	CA	ES	MS (*)
235	NACCI GRAZIA		55,05		NO	SI	SI	NO	SI
236	DE PINTO MICHELE		55,00		NO	NO	SI	SI	SI
237	LASSANDRO MARIA		54,95		NO	NO	SI	NO	SI
238	SCANNICCHIO GIUSEPPE		54,80		SI	SI	SI	NO	SI
239	GALATI ANTONIO		54,70		NO	SI	NO	NO	SI
240	SEMERARO ANGELA		54,70		NO	NO	NO	NO	SI
241	NESTOLA GIOVANNI		54,60		SI	SI	SI	NO	NO
242	TURI ROSSANA		54,60		SI	SI	NO	NO	SI
243	COFANO MARIA		54,50		SI	SI	SI	NO	SI
244	FRANCHINO ISABELLA		54,40		NO	SI	NO	NO	SI
245	RITROVATO SALVATORE		54,20		NO	SI	SI	SI	SI
246	LIGUIGLI VITO MASSIMO		54,00		NO	NO	NO	NO	SI
247	LATERZA SALVATORE PIETRO COSIMO		54,00		SI	NO	SI	NO	SI
248	CAIAZZO MAURO		54,00		NO	SI	NO	NO	SI
249	SALVEMINI LUIGIA		53,80		SI	SI	SI	NO	SI
250	MEDAGLI GIORGIO		53,60		SI	NO	NO	SI	SI
251	BASILE ANTONIO		53,60		NO	SI	SI	NO	SI
252	GIANCASPRO ROSA		53,40		SI	NO	NO	NO	SI
253	DI RUPO CAMILLO		53,40		SI	SI	SI	NO	SI
254	ARNO' FLAVIO		53,25		NO	SI	NO	NO	SI
255	RUSSO FRANCESCO		53,20		NO	NO	SI	NO	SI
256	SERIO PIERA		53,20		NO	SI	NO	NO	SI
257	BIANCOFIORE SALVATORE		53,20		NO	NO	NO	SI	SI
258	LA MANNA MATILDE		52,85		SI	SI	NO	NO	SI
259	D'ANTUONO TIZIANA		52,80		SI	SI	SI	NO	SI
260	DI BARI SEBASTIANO		52,80		NO	NO	NO	SI	SI

AS - ASSISTENZA PRIMARIA
CA - CONTINUITA' ASSISTENZIALE
ATT - IN POSSESSO DI ATTESTATO DI FORMAZIONE IN MEDICINA GENERALE (ART.1 COMMA 2 E ART. 2 COMMA 2, DEL DECRETO LEGISLATIVO N. 256/91 E SUCC. MOD.)
ES - EMERGENZA SANITARIA TERRITORIALE 118
MS - MEDICINA DEI SERVIZI TERRITORIALI
(*) - In ottemperanza al D.M. 07.06.2017 e nota ministeriale prot. n. 35352 del 30.06.2017

REGIONE PUGLIA- ASSESSORATO ALLA SANITA'

ATTIVITA' DI MEDICINA GENERALE E GUARDIA MEDICA

GRADUATORIA REGIONALE DOMANDE 2023

VALIDE PER L'ANNO 2023

POSIZIONE	NOMINATIVO E INDIRIZZO EMAIL PEC	DATA DI NASCITA E RESIDENZA	PUNTEGGIO	DATA E VOTO DI LAUREA	ATT	AS	CA	ES	MS (*)
261	GRECO ANTONIO		52,80		NO	SI	NO	NO	SI
262	PAGLIARO RAFFAELE		52,70		NO	SI	SI	NO	NO
263	CILENTI DOMENICO		52,65		SI	NO	SI	SI	SI
264	LIONETTI PAOLO VITTORIO		52,65		SI	SI	SI	SI	NO
265	SIMONE GIROLAMO		52,60		SI	NO	SI	NO	NO
266	GALA ANTONIO		52,60		SI	NO	SI	SI	SI
267	TARDIO MASSIMO PIO		52,45		NO	SI	NO	NO	SI
268	ERRIQUEZ ANGELO		52,40		SI	NO	NO	NO	SI
269	TRIGGIANI PIETRANTONIO		52,40		NO	NO	SI	SI	NO
270	MECCA CARMINE		52,40		SI	SI	SI	NO	NO
271	MURTHY NARESH		52,20		SI	SI	NO	SI	SI
272	FIRENTI ROSA		52,10		SI	SI	NO	SI	SI
273	GIUGNO MARIO		52,10		NO	SI	NO	NO	SI
274	LICCIARDI ALDO		51,70		SI	SI	NO	NO	SI
275	PARISI ANNA ROSARIA		51,20		SI	SI	SI	NO	SI
276	CANNALIRE ANGELO		51,20		SI	SI	NO	SI	SI
277	PEZZOLLA LUCIANA		51,20		SI	SI	SI	NO	SI
278	COCOLA MARIA IMMACOLATA		51,10		SI	SI	SI	NO	SI
279	LOVINO ANTONIO		51,05		SI	SI	SI	NO	SI
280	DELL'OGLIO ANGELA TERESA		51,00		SI	NO	SI	NO	SI
281	PALMISANO MARGHERITA		50,90		SI	SI	SI	NO	NO
282	BECCIA RACHELINA		50,60		SI	SI	NO	NO	NO
283	DEL MASTRO RAFFAELA		50,50		SI	NO	NO	SI	SI
284	DONNO ARCANGELA		50,40		SI	SI	NO	NO	SI
285	DE FAZIO FRANCESCO		50,40		SI	SI	NO	NO	SI
286	BELMONTE ANNA		50,40		NO	SI	SI	NO	SI

AS - ASSISTENZA PRIMARIA ES - EMERGENZA SANITARIA TERRITORIALE 118
CA - CONTINUITA' ASSISTENZIALE MS - MEDICINA DEI SERVIZI TERRITORIALI
ATT - IN POSSESSO DI ATTESTATO DI FORMAZIONE IN MEDICINA GENERALE (ART.1 COMMA 2 E ART. 2 COMMA 2 DEL DECRETO LEGISLATIVO N. 256/91 E SUCC. MOD.)
(*) - In ottemperanza al D.M. 07.06.2017 e nota ministeriale prot. n. 35352 del 30.06.2017

REGIONE PUGLIA

15

REGIONE PUGLIA- ASSESSORATO ALLA SANITA'

ATTIVITA' DI MEDICINA GENERALE E GUARDIA MEDICA

GRADUATORIA REGIONALE DOMANDE 2023

VALIDE PER L'ANNO 2023

POSIZIONE	NOMINATIVO E INDIRIZZO EMAIL PEC	DATA DI NASCITA E RESIDENZA	PUNTEGGIO	DATA E VOTO DI LAUREA	ATT	AS	CA	ES	MS (*)
287	LONGO ROSA		50,40		SI	SI	NO	NO	SI
288	SCHIRALDI FILIPPO		50,10		NO	NO	SI	NO	SI
289	CORTELLINO MICHELE		50,00		SI	SI	NO	SI	SI
290	SPINELLI DOMENICO		49,70		SI	SI	SI	SI	SI
291	MARZULLI LETIZIA		49,55		SI	SI	SI	NO	SI
292	PESCE ROSA VINCENZA		49,45		SI	NO	NO	SI	SI
293	DE LUCA ENRICO		49,45		NO	NO	SI	NO	NO
294	FERRANTE MAURO		49,40		SI	SI	SI	NO	SI
295	BELMONTE GIUSEPPE		48,70		NO	SI	NO	NO	SI
296	SABBETTI MARIA ASSUNTA		48,60		NO	SI	SI	NO	SI
297	AIROLDI DOMENICO		48,40		SI	SI	SI	NO	SI
298	MELE MARIO		48,35		SI	SI	SI	NO	SI
299	AULISA GIUSEPPE		48,35		NO	SI	SI	NO	SI
300	GIGANTE FRANCESCO		47,90		NO	SI	SI	NO	SI
301	TROMBETTI LEONIDA		47,85		NO	SI	NO	NO	SI
302	MARZO ANTONELLA		47,80		NO	SI	NO	NO	SI
303	MARINELLI FRANCESCO		47,60		NO	SI	SI	NO	SI
304	PETRERA ELENA		47,40		NO	SI	SI	NO	SI
305	TRICASE ELISABETTA		46,90		SI	SI	SI	NO	SI
306	RIZZO GIOVANNI		46,90		SI	SI	SI	NO	NO
307	VALENTE GUIDO		46,80		SI	SI	SI	NO	NO
308	CASELLA ROSALIA		46,80		NO	NO	SI	NO	SI
309	CASCIARO GIOVANNI		46,60		NO	SI	NO	NO	NO
310	TERRUSI VALERIA		46,50		SI	NO	NO	SI	SI
311	RICCI VINCENZO		46,50		SI	NO	NO	SI	SI
312	DADDABBO MARGHERITA		46,30		SI	SI	SI	NO	SI

AS - ASSISTENZA PRIMARIA
CA - CONTINUITA' ASSISTENZIALE
ATT - IN POSSESSO DI ATTESTATO DI FORMAZIONE IN MEDICINA GENERALE (ART.1 COMMA 2 E ART. 2 COMMA 2, DECRETO LEGISLATIVO N. 256/91 E SUCC. MOD.)
ES - EMERGENZA SANITARIA TERRITORIALE 118
MS - MEDICINA DEI SERVIZI TERRITORIALI
(*) - In ottemperanza al D.M. 07.06.2017 e nota ministeriale prot. n. 35352 del 30.06.2017

REGIONE PUGLIA

16

REGIONE PUGLIA- ASSESSORATO ALLA SANITA'

ATTIVITA' DI MEDICINA GENERALE E GUARDIA MEDICA

GRADUATORIA REGIONALE DOMANDE 2023

VALIDE PER L'ANNO 2023

'ALLEGATO A'
Pagina 13 di 45

POSIZIONE	NOMINATIVO E INDIRIZZO EMAIL PEC	DATA DI NASCITA E RESIDENZA	PUNTEGGIO	DATA E VOTO DI LAUREA	ATT	AS	CA	ES	MS (*)
313	DEL CIELLO DOMENICO		46,20		NO	SI	SI	NO	SI
314	LARICCHIA FRANCESCO		46,15		NO	SI	SI	NO	SI
315	IACOBELLIS SILVIO		46,10		NO	SI	NO	NO	SI
316	GJERGJI IDA		45,75		SI	SI	NO	NO	SI
317	SACCONE GIUSEPPE		45,70		SI	SI	SI	NO	SI
318	CURCI VITO ANTONIO		45,70		SI	SI	NO	NO	SI
319	CATUCCI ORAZIO		45,60		SI	SI	SI	SI	SI
320	MUMMOLO MATTEO		45,60		NO	SI	NO	NO	SI
321	BINETTI STEFANO		45,50		SI	SI	NO	NO	SI
322	CASILE FRANCESCO		45,50		NO	SI	SI	NO	SI
323	GIACCARI VITO LUIGI PANTALEO		45,40		NO	SI	NO	NO	SI
324	LEPORE DONATO		45,20		SI	NO	SI	SI	SI
325	GENTILE GIUSEPPINA		45,10		SI	SI	SI	NO	SI
326	LASCIARREA ANDREA		44,90		NO	SI	SI	NO	SI
327	FRINO MICHELINA		44,80		NO	SI	SI	NO	NO
328	MELE ADELE		44,70		NO	SI	SI	NO	SI
329	FASANO ANTONIO		44,50		NO	SI	NO	NO	NO
330	COSMO CLAUDIO		44,30		SI	NO	SI	NO	SI
331	DI GREGORIO GIOVANNI		44,30		SI	NO	SI	NO	SI
332	FIORE GIOVANNI		44,20		SI	SI	NO	NO	SI
333	CAFIERO NICOLA		44,10		SI	SI	SI	NO	SI
334	MASELLI RITA		44,00		NO	SI	SI	NO	SI
335	QUARTO FRANCESCA		44,00		NO	SI	SI	NO	SI
336	FANIA NAZARIO		43,90		SI	SI	NO	NO	SI
337	PORTACCI CAROLINA		43,80		SI	SI	SI	NO	NO
338	BELLOMO VITO		43,80		SI	SI	SI	NO	SI

AS - ASSISTENZA PRIMARIA
CA - CONTINUITA' ASSISTENZIALE
ATT - IN POSSESSO DI ATTESTATO DI FORMAZIONE IN MEDICINA GENERALE (ART.1 COMMA 2 E ART. 2 COMMA 2, DEL DECRETO LEGISLATIVO N. 256/91 E SUCC. MOD.)
ES - EMERGENZA SANITARIA TERRITORIALE 118
MS - MEDICINA DEI SERVIZI TERRITORIALI
(*) - In ottemperanza al D.M. 07.06.2017 e nota ministeriale prot. n. 35352 del 30.06.2017

REGIONE PUGLIA

17

REGIONE PUGLIA- ASSESSORATO ALLA SANITA'

ATTIVITA' DI MEDICINA GENERALE E GUARDIA MEDICA

GRADUATORIA REGIONALE DOMANDE 2023

VALIDE PER L'ANNO 2023

'ALLEGATO A'
Pagina 14 di 45

POSIZIONE	NOMINATIVO E INDIRIZZO EMAIL PEC	DATA DI NASCITA E RESIDENZA	PUNTEGGIO	DATA E VOTO DI LAUREA	ATT	AS	CA	ES	MS (*)
339	MEZZAPESA NUNZIATA		43,80		NO	NO	NO	SI	NO
340	LAMONACA GRAZIA		43,70		NO	SI	SI	NO	SI
341	OROFINO CONCETTA		43,50		SI	NO	NO	NO	SI
342	SCARPA MARIA LUISA		43,40		NO	SI	SI	NO	SI
343	GRECO MARIA ROSARIA		43,40		SI	SI	SI	SI	SI
344	GRIECO PIETRO		43,30		NO	SI	SI	NO	SI
345	FILONI CLAUDIO ANTIMO		43,30		NO	SI	SI	NO	SI
346	CARAMIA LOREDANA		43,25		SI	NO	SI	SI	SI
347	MELE PAOLA		42,90		NO	SI	SI	NO	SI
348	MANCO ROSARIO		42,70		NO	NO	NO	NO	SI
349	CIASULLI MICHELE		42,60		SI	NO	NO	SI	SI
350	VALERIO TERESA		42,50		SI	SI	NO	NO	SI
351	DE RONZI LILIA		42,30		NO	SI	NO	NO	SI
352	BELLUCCI GAETANO		42,30		SI	NO	NO	NO	SI
353	PAPALILLO VINCENZO		42,10		SI	NO	SI	SI	SI
354	DITURI GIOVANNI		41,80		NO	SI	SI	NO	SI
355	GABALLO NICOLA		41,55		SI	SI	SI	NO	SI
356	IACOBELLIS GRAZIA		41,45		SI	NO	NO	SI	SI
357	DE MASI CARLA		41,40		NO	SI	SI	NO	SI
358	LOSETO CELESTINO		41,40		SI	SI	SI	NO	SI
359	RANIERI PASQUALE		41,30		SI	NO	SI	NO	SI
360	LEUZZI GIUSEPPE		41,20		SI	SI	SI	NO	SI
361	ACQUISTA CARMINE A		40,80		NO	SI	SI	NO	SI
362	MEMEO CARLO		40,65		NO	SI	NO	NO	SI
363	SILVESTRI FABIO		40,60		SI	SI	SI	NO	NO
364	DE MARINI GIUSEPPE		40,60		SI	SI	SI	NO	SI

AS - ASSISTENZA PRIMARIA
CA - CONTINUITA' ASSISTENZIALE
ATT - IN POSSESSO DI ATTESTATO DI FORMAZIONE IN MEDICINA GENERALE (ART.1 COMMA 2 E ART. 2 COMMA 2, DEL DECRETO LEGISLATIVO N. 256/91 E SUCC. MOD.)
ES - EMERGENZA SANITARIA TERRITORIALE 118
MS - MEDICINA DEI SERVIZI TERRITORIALI
(*) - In ottemperanza al D.M. 07.06.2017 e nota ministeriale prot. n. 35352 del 30.06.2017

REGIONE PUGLIA

18

REGIONE PUGLIA- ASSESSORATO ALLA SANITA'

ATTIVITA' DI MEDICINA GENERALE E GUARDIA MEDICA

GRADUATORIA REGIONALE DOMANDE 2023

VALIDE PER L'ANNO 2023

POSIZIONE	NOMINATIVO E INDIRIZZO EMAIL PEC	DATA DI NASCITA E RESIDENZA	PUNTEGGIO	DATA E VOTO DI LAUREA	ATT	AS	CA	ES	MS (*)
365	SANAPO LUCIA		40,35		SI	SI	SI	NO	SI
366	BELLO MARINO		39,70		SI	NO	SI	NO	SI
367	CARNEVALE LIBERO MICHELE		39,60		SI	NO	NO	NO	SI
368	MARINO COSIMO		39,60		NO	SI	NO	NO	SI
369	BORSELLI PIERFRANCO		39,50		NO	SI	NO	SI	SI
370	CASTRIOTTA GAETANO		39,20		NO	SI	SI	SI	SI
371	CALVI CARMELO		39,20		SI	SI	SI	NO	SI
372	DE VINCENTIS FRANCESCO		39,10		SI	NO	NO	SI	NO
373	IACOBELLIS VALERIO IVAN		38,90		SI	NO	SI	SI	SI
374	MAZZEO LUCA		38,80		SI	NO	NO	SI	SI
375	BATTISTA SERGIO		38,70		NO	SI	SI	NO	SI
376	MAGNIFICO MARTA		38,60		SI	SI	SI	NO	SI
377	ACQUAVIVA ROBERTO		38,60		SI	NO	NO	NO	SI
378	LAMBERTI NICOLA		38,60		NO	SI	SI	NO	SI
379	TUFARIELLO MARCELLA		38,30		SI	NO	SI	NO	SI
380	TATA CLARA		38,30		NO	NO	SI	NO	SI
381	PADOVANO VINCENZO		38,25		NO	NO	NO	NO	SI
382	MAGGIO PATRIZIA		38,20		SI	NO	NO	NO	SI
383	BOBBIO ELENA		38,20		SI	SI	SI	NO	SI
384	MASTROMAURO MARIA STEFANIA		38,20		SI	SI	NO	NO	SI
385	NOVEMBRE ADRIANO		38,00		SI	SI	SI	NO	SI
386	BARLETTA CARMEN SILVIA		37,90		SI	NO	SI	NO	SI
387	ROBERTI FRANCESCO		37,80		SI	SI	SI	NO	NO
388	MORISCO MARIA		37,70		SI	NO	NO	NO	SI
389	LARRONE MARIA FEDELE		37,65		NO	SI	NO	SI	SI
390	POMANTE MIRANDA		37,50		NO	SI	NO	NO	SI

AS - ASSISTENZA PRIMARIA ES - EMERGENZA SANITARIA TERRITORIALE 118
CA - CONTINUITA' ASSISTENZIALE MS - MEDICINA DEI SERVIZI TERRITORIALI
ATT - IN POSSESSO DI ATTESTATO DI FORMAZIONE IN MEDICINA GENERALE (ART.1 COMMA 2 E ART. 2 COMMA 1 DEL DECRETO LEGISLATIVO N. 256/91 E SUCC. MOD.)
(*) - In ottemperanza al D.M. 07.06.2017 e nota ministeriale prot. n. 35352 del 30.06.2017

REGIONE PUGLIA

REGIONE PUGLIA- ASSESSORATO ALLA SANITA'

ATTIVITA' DI MEDICINA GENERALE E GUARDIA MEDICA

GRADUATORIA REGIONALE DOMANDE 2023

VALIDE PER L'ANNO 2023

POSIZIONE	NOMINATIVO E INDIRIZZO EMAIL PEC	DATA DI NASCITA E RESIDENZA	PUNTEGGIO	DATA E VOTO DI LAUREA	ATT	AS	CA	ES	MS (*)
391	SANNELLI GIACOMO PASQUALE		37,40		SI	SI	NO	NO	SI
392	PISCOPIELLO ANTONELLA		37,30		SI	NO	SI	SI	SI
393	CONESE MARINA		37,20		SI	SI	NO	SI	SI
394	DRAGONE LUIGI		37,10		SI	SI	SI	SI	SI
395	D'ALOIA MASSIMO		36,80		SI	SI	NO	SI	SI
396	MATERA GIOVANNI		36,60		NO	SI	SI	SI	SI
397	CALABRESE DANIELE EZIO		36,60		NO	SI	NO	NO	SI
398	MANGIA SERGIO		36,50		SI	NO	NO	NO	SI
399	PERNICE ANTONELLO		36,40		SI	SI	SI	NO	SI
400	DAMIANI STEFANO		36,10		SI	SI	NO	NO	NO
401	MOSCARELLI MICHELE		36,00		SI	SI	SI	NO	NO
402	RUSSO ANTONIO GUIDO		36,00		NO	NO	NO	NO	SI
403	POLVERE ROSANNA		35,90		SI	SI	SI	NO	SI
404	PLACENTINO NUNZIA PIA		35,40		SI	NO	SI	SI	SI
405	GASPARRE MARIANNA		35,30		SI	SI	NO	SI	SI
406	CAZZATO PATRIZIA		35,30		NO	NO	SI	NO	SI
407	BORRELLI PINA		35,20		SI	SI	SI	NO	SI
408	SPERANZA GABRIELLA		35,20		SI	SI	SI	NO	SI
409	GRECO FABIO		35,00		SI	NO	SI	SI	SI
410	BASILE VALENTINO		35,00		NO	SI	SI	NO	SI
411	PLACENTINO ROBERTA ANNA		34,90		SI	NO	SI	NO	SI
412	CASSESE DOMENICO		34,90		NO	SI	NO	NO	SI
413	SGOBBA CINZIA		34,80		SI	NO	SI	SI	SI
414	PANSINI VALERIA		34,80		SI	SI	SI	NO	SI
415	MALLARDI ROSA		34,80		SI	SI	NO	NO	SI
416	ZIZZI DOMENICO		34,70		SI	SI	SI	NO	SI

AS - ASSISTENZA PRIMARIA ES - EMERGENZA SANITARIA TERRITORIALE 118
CA - CONTINUITA' ASSISTENZIALE MS - MEDICINA DEI SERVIZI TERRITORIALI
ATT - IN POSSESSO DI ATTESTATO DI FORMAZIONE IN MEDICINA GENERALE (ART.1 COMMA 2 E ART. 2 COMMA 2 DEL DECRETO LEGISLATIVO N. 256/91 E SUCC. MOD.)
(*) - In ottemperanza al D.M. 07.06.2017 e nota ministeriale prot. n. 35352 del 30.06.2017

REGIONE PUGLIA

20

REGIONE PUGLIA- ASSESSORATO ALLA SANITA'

ATTIVITA' DI MEDICINA GENERALE E GUARDIA MEDICA

GRADUATORIA REGIONALE DOMANDE 2023

VALIDE PER L'ANNO 2023

POSIZIONE	NOMINATIVO E INDIRIZZO EMAIL PEC	DATA DI NASCITA E RESIDENZA	PUNTEGGIO	DATA E VOTO DI LAUREA	ATT	AS	CA	ES	MS (*)
417	NARCOTINO ANTONIO		34,70		SI	NO	SI	NO	SI
418	LOSITO VINCENZO		34,60		SI	NO	SI	SI	SI
419	SALIMBENI GIORGIO		34,60		NO	SI	SI	SI	NO
420	MARCIANTE GIOVANNI		34,40		SI	SI	SI	NO	SI
421	BARONE PAOLO		34,10		SI	NO	SI	NO	SI
422	PALAZZO DAVIDE		34,00		SI	SI	SI	SI	NO
423	ARMENI PIETRO		33,90		SI	SI	NO	NO	SI
424	BISCOZZO ALBA		33,80		SI	SI	NO	NO	NO
425	RAGUSO PICCIALLO GRAZIAMARIA		33,70		SI	SI	SI	SI	SI
426	COLETTA ANTONELLA		33,65		SI	SI	NO	NO	SI
427	CORSANO MARCO		33,60		SI	NO	NO	NO	SI
428	SALATINO MARCO AMATORE		33,50		SI	NO	NO	SI	SI
429	CASTELLANA CRESCENZA		33,50		SI	NO	NO	NO	SI
430	BRIZZI FELICE		33,40		SI	SI	SI	NO	SI
431	CORCELLI VINCENZO		33,10		SI	NO	SI	SI	SI
432	MAIORINO MARIA ROSARIA		33,10		SI	SI	SI	SI	SI
433	DE MARCO SERGIO		32,90		SI	SI	SI	SI	SI
434	BRUNO LUCREZIA MARIA		32,70		SI	SI	NO	NO	SI
435	MARIANI GIULIO		32,70		SI	SI	NO	NO	SI
436	PANARO ARCANGELA		32,65		SI	NO	NO	SI	SI
437	CEZZA GIORGIA PAOLA		32,60		SI	NO	SI	NO	SI
438	MARTINA ANNAMARIA		32,60		SI	NO	SI	SI	SI
439	GOFFREDO LIANA		32,50		SI	NO	NO	NO	SI
440	MANCINI NUNZIA		32,30		SI	SI	SI	NO	SI
441	PALUMMIERI BIAGIO		32,30		NO	SI	SI	NO	SI
442	LAGIOIA PIETRO		32,20		SI	SI	SI	SI	SI

AS - ASSISTENZA PRIMARIA
CA - CONTINUITA' ASSISTENZIALE
ATT - IN POSSESSO DI ATTESTATO DI FORMAZIONE IN MEDICINA GENERALE (ART.1 COMMA 2 E ART. 2 COMMA 1 DECRETO LEGISLATIVO N. 256/91 E SUCC. MOD.)
ES - EMERGENZA SANITARIA TERRITORIALE 118
MS - MEDICINA DEI SERVIZI TERRITORIALI
(*) - In ottemperanza al D.M. 07.06.2017 e nota ministeriale prot. n. 35352 del 30.06.2017

REGIONE PUGLIA

21



REGIONE PUGLIA- ASSESSORATO ALLA SANITA'

ATTIVITA' DI MEDICINA GENERALE E GUARDIA MEDICA

GRADUATORIA REGIONALE DOMANDE 2023

VALIDE PER L'ANNO 2023

POSIZIONE	NOMINATIVO E INDIRIZZO EMAIL PEC	DATA DI NASCITA E RESIDENZA	PUNTEGGIO	DATA E VOTO DI LAUREA	ATT	AS	CA	ES	MS (*)
443	MESCIA DONATELLA		32,10		SI	NO	NO	NO	SI
444	INTIGLIETTA MARIA ROSA		32,00		NO	NO	SI	NO	NO
445	INGAROZZA MARIA ANTONIETTA		31,90		SI	NO	SI	SI	SI
446	ZAMBONI MICHELE		31,90		SI	SI	NO	SI	SI
447	CICCONETTI PAOLO		31,85		SI	SI	NO	SI	SI
448	MANCINI PATRIZIA		31,80		SI	NO	SI	NO	SI
449	PALUMBO MARIANA		31,80		SI	NO	NO	NO	SI
450	SCATTARELLA DARIO		31,70		SI	SI	SI	NO	SI
451	D'ERASMO MADDALENA		31,70		SI	SI	SI	SI	SI
452	RASERA VINCENZA LUCE		31,70		SI	SI	SI	NO	NO
453	CAZZATO IRENE		31,50		SI	SI	NO	NO	SI
454	DEL GROSSO BARBARA		31,50		SI	SI	NO	NO	SI
455	SODANO ANTONIA		31,50		SI	SI	NO	SI	SI
456	MOSCHELLA SABINO		31,30		SI	SI	SI	NO	SI
457	FRIJIA ANDREA		31,20		SI	NO	SI	SI	SI
458	RUBERTO EDITH		30,90		SI	NO	NO	NO	SI
459	CALE' ISABELLA		30,90		SI	SI	NO	SI	SI
460	ANTONACCI GIOVANNI		30,90		SI	SI	NO	NO	NO
461	BRUNO RAFFAELLA		30,75		SI	NO	SI	SI	SI
462	ACQUAVIVA MARIANGELA		30,55		SI	NO	SI	SI	SI
463	LOMURNO ANNA		30,25		SI	SI	SI	NO	SI
464	BERLOCO CLARA GAETANA		30,25		SI	NO	NO	SI	SI
465	GIANNINI ANNA ROSA		30,20		SI	NO	SI	NO	SI
466	FASTIDIO MARTINO		30,20		SI	SI	NO	NO	SI
467	GIANNUZZI DARIO		30,10		SI	NO	SI	NO	SI
468	CONTE NADIA ANNA ADELE		29,95		SI	SI	SI	NO	SI

AS - ASSISTENZA PRIMARIA **ES** - EMERGENZA SANITARIA TERRITORIALE 118
CA - CONTINUITA' ASSISTENZIALE **MS** - MEDICINA DEI SERVIZI TERRITORIALI
ATT - IN POSSESSO DI ATTESTATO DI FORMAZIONE IN MEDICINA GENERALE (ART.1 COMMA 2 E ART. 2 COMMA 2, DEL DECRETO LEGISLATIVO N. 256/91 E SUCC. MOD.)
(*) - In ottemperanza al D.M. 07.06.2017 e nota ministeriale prot. n. 35352 del 30.06.2017



REGIONE PUGLIA- ASSESSORATO ALLA SANITA'

ATTIVITA' DI MEDICINA GENERALE E GUARDIA MEDICA

GRADUATORIA REGIONALE DOMANDE 2023

VALIDE PER L'ANNO 2023

'ALLEGATO A'
Pagina 19 di 45

POSIZIONE	NOMINATIVO E INDIRIZZO EMAIL PEC	DATA DI NASCITA E RESIDENZA	PUNTEGGIO	DATA E VOTO DI LAUREA	ATT	AS	CA	ES	MS (*)
469	FERRARA SERAFINA ANGELA		29,95		NO	SI	SI	NO	SI
470	MARCOTRIGIANO ALESSANDRA		29,80		SI	NO	SI	NO	SI
471	BALDINETTI COSTANTINO ARNALDO		29,80		NO	SI	SI	SI	SI
472	TELERA MARIA PIA		29,80		SI	SI	SI	NO	SI
473	DE GIORGI CLAUDIA		29,60		SI	NO	SI	SI	SI
474	RUBANO PELLEGRINO		29,60		NO	SI	SI	NO	SI
475	IULE FRANCESCO		29,40		SI	NO	NO	NO	SI
476	PETITO PATRIZIA		29,40		SI	SI	NO	NO	SI
477	FRASCOLLA ALESSANDRA		29,30		SI	SI	SI	SI	SI
478	BERIO ANNA RITA		29,15		SI	SI	NO	SI	SI
479	DIMONOPOLI NICOLA		29,10		NO	SI	SI	SI	SI
480	CLEMENTE MARIA		29,00		SI	NO	SI	NO	SI
481	DI VENERE RAFFAELLA STEFANIA		29,00		SI	SI	NO	NO	NO
482	MAZZEI MARIA PIA		29,00		SI	SI	SI	SI	SI
483	BUZZERIO LUCA		28,90		SI	NO	NO	SI	SI
484	PASCULLI MICHELE		28,90		SI	SI	NO	SI	SI
485	DE BLASI ARISTODEMO		28,90		SI	SI	NO	NO	SI
486	TRITTO ROCCO		28,90		NO	SI	SI	SI	SI
487	VITALE ALFREDO		28,85		SI	SI	SI	SI	SI
488	LIGORI RAFFAELE		28,85		SI	NO	NO	NO	SI
489	SANTORO LILIANA		28,80		SI	NO	NO	NO	SI
490	FERACO FRANCESCO		28,70		SI	SI	NO	NO	SI
491	CAROLLA SERENA		28,70		SI	NO	SI	NO	SI
492	LIACI LUIGI		28,60		NO	SI	SI	SI	SI
493	MUSCARELLA CRISTINA		28,50		SI	SI	NO	SI	SI
494	STANCA FABIO		28,50		SI	NO	SI	NO	NO

AS - ASSISTENZA PRIMARIA ES - EMERGENZA SANITARIA TERRITORIALE 118
CA - CONTINUITA' ASSISTENZIALE MS - MEDICINA DEI SERVIZI TERRITORIALI
ATT - IN POSSESSO DI ATTESTATO DI FORMAZIONE IN MEDICINA GENERALE (ART.1 COMMA 2 E ART. 2 COMMA 2) DEL DECRETO LEGISLATIVO N. 256/91 E SUCC. MOD.)
(*) - In ottemperanza al D.M. 07.06.2017 e nota ministeriale prot. n. 35352 del 30.06.2017

REGIONE PUGLIA

23

REGIONE PUGLIA- ASSESSORATO ALLA SANITA'

ATTIVITA' DI MEDICINA GENERALE E GUARDIA MEDICA

GRADUATORIA REGIONALE DOMANDE 2023

VALIDE PER L'ANNO 2023

'ALLEGATO A'
Pagina 20 di 45

POSIZIONE	NOMINATIVO E INDIRIZZO EMAIL PEC	DATA DI NASCITA E RESIDENZA	PUNTEGGIO	DATA E VOTO DI LAUREA	ATT	AS	CA	ES	MS (*)
495	MARIANO MARIA LUISA		28,40		SI	SI	NO	NO	SI
496	MELGIOVANNI CRISTINA		28,30		SI	SI	SI	NO	SI
497	PRECONE DAVIDE		28,30		NO	SI	SI	SI	NO
498	MAZZOTTA LUIGI BONAFEDE		28,30		NO	SI	NO	NO	SI
499	COPPOLA MARIA ODETTE		28,20		SI	NO	NO	NO	SI
500	TAPPARI LORIANA		28,20		SI	SI	SI	NO	SI
501	PATERA GIANLUCA		28,10		SI	NO	NO	NO	SI
502	LONIGRO DAVIDE		28,10		SI	SI	NO	SI	SI
503	MARRONE FRANCESCO PAOLO		28,10		SI	NO	NO	NO	SI
504	LOGROSCINO ANTONIO		28,10		NO	SI	NO	NO	SI
505	DE MEO MICHELE		27,95		SI	SI	SI	NO	SI
506	RIZZO ANNA		27,80		SI	SI	NO	SI	SI
507	CACCIATORE PIERPAOLO		27,80		SI	SI	NO	NO	NO
508	NAPOLETANO SILVANA ROSETTA		27,50		SI	SI	SI	SI	SI
509	BALDASSARRE MARIA CRISTINA		27,40		SI	SI	SI	SI	SI
510	SARACINO ANTONELLA		27,35		SI	SI	SI	SI	SI
511	ERROI FEDERICA		27,20		SI	NO	SI	NO	SI
512	AMENDOLA VINCENZO		27,15		SI	SI	NO	NO	SI
513	SCILLITANI GIUSEPPINA		27,10		SI	NO	NO	NO	SI
514	GROSSO DANIELA		26,90		SI	SI	SI	SI	NO
515	DE LEO ELDA		26,70		SI	SI	NO	NO	SI
516	COZZOLINO TILDE		26,50		SI	NO	NO	SI	SI
517	ARMENTO MONICA		26,50		SI	SI	NO	SI	NO
518	CONVERSANO CHIARA		26,50		SI	SI	SI	SI	SI
519	ALFARANO GIOVANNI		26,50		SI	SI	NO	NO	SI
520	PORTACCI MASSIMO		26,40		NO	SI	SI	NO	NO

AS - ASSISTENZA PRIMARIA
CA - CONTINUITA' ASSISTENZIALE
ATT - IN POSSESSO DI ATTESTATO DI FORMAZIONE IN MEDICINA GENERALE (ART.1 COMMA 2 E ART. 2 COMMA 2, DEL DECRETO LEGISLATIVO N. 256/91 E SUCC. MOD.)
ES - EMERGENZA SANITARIA TERRITORIALE 118
MS - MEDICINA DEI SERVIZI TERRITORIALI
(*) - In ottemperanza al D.M. 07.06.2017 e nota ministeriale prot. n. 35352 del 30.06.2017

REGIONE PUGLIA- ASSESSORATO ALLA SANITA'

ATTIVITA' DI MEDICINA GENERALE E GUARDIA MEDICA

GRADUATORIA REGIONALE DOMANDE 2023

VALIDE PER L'ANNO 2023

POSIZIONE	NOMINATIVO E INDIRIZZO EMAIL PEC	DATA DI NASCITA E RESIDENZA	PUNTEGGIO	DATA E VOTO DI LAUREA	ATT	AS	CA	ES	MS (*)
521	CAPURSO FRANCESCA		26,30		SI	SI	NO	NO	SI
522	RENNA DEBORA		26,30		SI	SI	SI	SI	SI
523	RANIERI ADRIANA		26,30		SI	SI	SI	SI	SI
524	DE SANGRO MARIA ANTONIETTA		26,15		SI	SI	NO	NO	NO
525	ROTUNNO GIUSEPPINA		26,10		SI	NO	SI	SI	SI
526	MONTINARO VINCENZA		26,10		NO	NO	SI	NO	SI
527	LAURIOLA ORAZIO		26,10		SI	SI	NO	NO	NO
528	CACCIAPAGLIA MARIA		26,05		SI	NO	NO	NO	SI
529	DE PALMA MARGHERITA		26,05		SI	NO	SI	NO	SI
530	CANONICO FABIO		26,00		SI	SI	NO	NO	SI
531	SAMPAOLO FRANCESCO SAVERIO		25,80		SI	SI	NO	NO	NO
532	ADDABBO DONATO		25,60		SI	SI	SI	NO	NO
533	MIGLIOZZI FEDERICO		25,55		SI	SI	SI	NO	SI
534	BASILE ELISA		25,30		SI	NO	SI	SI	SI
535	COLELLI ELEONORA		25,15		SI	SI	SI	NO	SI
536	SPINELLI LAURA		25,10		SI	SI	SI	NO	SI
537	MIGLIETTA LUANA		25,10		SI	SI	NO	NO	SI
538	PEZZUTO ANTONIO		25,10		SI	SI	NO	NO	SI
539	LEO ALESSANDRA		25,00		SI	NO	NO	NO	SI
540	IOVINE VINCENZO		24,80		SI	SI	SI	NO	SI
541	ESPOSITO MASSIMO		24,80		NO	SI	NO	NO	SI
542	DIMASTRODONATO NOVELLA		24,70		SI	SI	SI	NO	SI
543	LUCINIO ADALISA		24,60		SI	NO	NO	NO	SI
544	PASTORE ADDOLORATA		24,60		SI	NO	NO	SI	SI
545	PROTA DANIELA		24,60		SI	SI	SI	NO	NO
546	CAGNAZZO MARIA		24,50		SI	NO	SI	SI	SI

AS - ASSISTENZA PRIMARIA
CA - CONTINUITA' ASSISTENZIALE
ATT - IN POSSESSO DI ATTESTATO DI FORMAZIONE IN MEDICINA GENERALE (ART.1 COMMA 2 E ART. 2 COMMA 2, DEL DECRETO LEGISLATIVO N. 256/91 E SUCC. MOD.)
ES - EMERGENZA SANITARIA TERRITORIALE 118
MS - MEDICINA DEI SERVIZI TERRITORIALI
(*) - In ottemperanza al D.M. 07.06.2017 e nota ministeriale prot. n. 35352 del 30.06.2017

REGIONE PUGLIA- ASSESSORATO ALLA SANITA'

ATTIVITA' DI MEDICINA GENERALE E GUARDIA MEDICA

GRADUATORIA REGIONALE DOMANDE 2023

VALIDE PER L'ANNO 2023

POSIZIONE	NOMINATIVO E INDIRIZZO EMAIL PEC	DATA DI NASCITA E RESIDENZA	PUNTEGGIO	DATA E VOTO DI LAUREA	ATT	AS	CA	ES	MS (*)
547	LASORELLA ANNARITA		24,40		SI	SI	SI	NO	SI
548	PICUCCI EUGENIA		24,40		SI	SI	SI	NO	SI
549	CHIMIENTI ANNA RITA		24,40		NO	SI	SI	NO	SI
550	TARTAGLIA PAOLA		24,30		SI	NO	NO	NO	SI
551	STOMEO SERENA		24,20		SI	SI	NO	NO	SI
552	DE LUCIA LUCA		24,15		SI	SI	SI	NO	SI
553	SCIRPOLI NICOLA MICHELE PIO		24,10		SI	NO	NO	NO	SI
554	PUZZOVIVO GABRIELLA		24,10		SI	NO	NO	SI	SI
555	PANAJIA AGOSTINO		24,10		SI	NO	SI	NO	SI
556	RICCI GIOVANNI		24,10		NO	SI	SI	NO	SI
557	D'ADDETTA VINCENZO		24,00		SI	SI	NO	SI	SI
558	CARLUCCI MADDALENA		24,00		SI	NO	SI	SI	SI
559	NOVELLI MARIAPIA		23,90		SI	SI	NO	NO	SI
560	PALMA ANDREA		23,80		SI	SI	SI	NO	SI
561	SARLI ROBERTO		23,80		NO	SI	SI	NO	NO
562	MARRA MARGHERITA		23,70		SI	NO	SI	NO	NO
563	CHIUMENTO COSTANZA		23,70		SI	SI	NO	NO	SI
564	PALAMA' ADDOLORATA		23,70		SI	SI	NO	NO	SI
565	LADISA FILOMENA		23,65		SI	SI	NO	NO	SI
566	GIUNCATO GIULIA		23,60		SI	NO	NO	SI	SI
567	COLUCCI PASQUALE		23,60		SI	SI	SI	NO	SI
568	D'AGOSTINO GIOVANNI		23,60		SI	SI	SI	NO	NO
569	RICCI NUNZIA		23,60		SI	SI	SI	NO	SI
570	CIMINO ALESSANDRA		23,50		SI	NO	SI	NO	SI
571	MARASCIULO LUCIA		23,50		SI	SI	NO	SI	SI
572	SCARDICCHIO MADDALENA MARIA		23,50		SI	SI	SI	SI	NO

AS - ASSISTENZA PRIMARIA **ES** - EMERGENZA SANITARIA TERRITORIALE 118
CA - CONTINUITA' ASSISTENZIALE **MS** - MEDICINA DEI SERVIZI TERRITORIALI
ATT - IN POSSESSO DI ATTESTATO DI FORMAZIONE IN MEDICINA GENERALE (ART.1 COMMA 2 E ART. 2 COMMA 2 DEL DECRETO LEGISLATIVO N. 256/91 E SUCC. MOD.)
(*) - In ottemperanza al D.M. 07.06.2017 e nota ministeriale prot. n. 35352 del 30.06.2017

26



REGIONE PUGLIA- ASSESSORATO ALLA SANITA'

ATTIVITA' DI MEDICINA GENERALE E GUARDIA MEDICA

GRADUATORIA REGIONALE DOMANDE 2023

VALIDE PER L'ANNO 2023

POSIZIONE	NOMINATIVO E INDIRIZZO EMAIL PEC	DATA DI NASCITA E RESIDENZA	PUNTEGGIO	DATA E VOTO DI LAUREA	ATT	AS	CA	ES	MS (*)
573	CICORIA ONOFRIO		23,50		NO	SI	SI	NO	SI
574	SAPONARA ANNARITA		23,40		SI	SI	SI	NO	NO
575	DE PINTO GENNARO DAVIDE		23,40		SI	SI	NO	NO	NO
576	ANNECCHINO ALESSANDRO		23,30		SI	NO	SI	SI	SI
577	MUSCA GIOVANNI		23,30		SI	SI	NO	NO	SI
578	CORAZZESI ANGELA MARIA		23,25		SI	SI	NO	SI	SI
579	FEBBO GIUSEPPE		23,10		SI	SI	SI	NO	SI
580	CALABRESE GIORGIO		22,90		SI	SI	SI	NO	SI
581	RIZZO BENEDETTA		22,75		NO	SI	SI	NO	SI
582	CENTRA FRANCESCO		22,70		SI	NO	NO	NO	SI
583	RINALDI FEDERICA		22,70		SI	NO	NO	SI	SI
584	ALO' ANNA		22,70		SI	SI	SI	NO	SI
585	CASCAVILLA MARIA TERESA		22,55		SI	NO	SI	NO	SI
586	CARAGIULI STEFANO		22,50		SI	NO	NO	NO	SI
587	SETTANNI SILVANA		22,40		SI	NO	NO	NO	SI
588	SABETTA SIMONE		22,40		SI	SI	NO	NO	SI
589	LOIACONO GIUSEPPE		22,30		SI	SI	SI	NO	SI
590	ZONNO GIULIA		22,30		SI	SI	SI	NO	SI
591	DI CARLO MICHELANGELO		22,30		SI	SI	SI	SI	NO
592	ANACLERIO VINCENZO		22,30		SI	SI	SI	SI	NO
593	PUNZO MARCO		22,00		SI	NO	NO	SI	SI
594	GIUZIO GIAMPIERO		21,90		SI	SI	SI	SI	SI
595	DE VEREDICIS FRANCESCO		21,90		SI	SI	SI	NO	SI
596	CILIBERTI PAOLA		21,80		SI	NO	SI	SI	SI
597	FUNTO' FABIO		21,80		NO	SI	SI	NO	SI
598	D'ALOIA ALESSANDRA		21,60		SI	SI	NO	NO	SI

AS - ASSISTENZA PRIMARIA ES - EMERGENZA SANITARIA TERRITORIALE 118
CA - CONTINUITA' ASSISTENZIALE MS - MEDICINA DEI SERVIZI TERRITORIALI
ATT - IN POSSESSO DI ATTESTATO DI FORMAZIONE IN MEDICINA GENERALE (ART.1 COMMA 2 E ART. 2 COMMA 2, DEL DECRETO LEGISLATIVO N. 256/91 E SUCC. MOD.)
(*) - In ottemperanza al D.M. 07.06.2017 e nota ministeriale prot. n. 35352 del 30.06.2017



27

REGIONE PUGLIA- ASSESSORATO ALLA SANITA'

ATTIVITA' DI MEDICINA GENERALE E GUARDIA MEDICA

GRADUATORIA REGIONALE DOMANDE 2023

VALIDE PER L'ANNO 2023

POSIZIONE	NOMINATIVO E INDIRIZZO EMAIL PEC	DATA DI NASCITA E RESIDENZA	PUNTEGGIO	DATA E VOTO DI LAUREA	ATT	AS	CA	ES	MS (*)
599	RUSSO GIUSEPPE MARIA		21,50		SI	NO	NO	SI	SI
600	BIANCO ANNA CHIARA		21,50		SI	SI	NO	NO	SI
601	ERROI VIRGINIA		21,40		SI	SI	NO	NO	SI
602	DI LORENZO FRANCESCO		21,40		SI	SI	SI	NO	SI
603	ALEMANNO RICCARDO		21,40		SI	SI	NO	NO	SI
604	FILIPPONIO RITA		21,30		SI	SI	NO	SI	SI
605	DEMICHELE ANNA ROSA		21,30		SI	SI	SI	SI	NO
606	CERVELLERA MARIA		21,30		SI	SI	SI	SI	SI
607	PALUMBO DOMENICO		21,20		SI	NO	NO	NO	SI
608	STALLONE ANNALISA		21,10		SI	NO	NO	NO	SI
609	PALMIERI ANNALISA		21,00		SI	NO	NO	NO	SI
610	FUSARO LUCREZIA		20,90		SI	SI	SI	NO	SI
611	MONT Y GIRBES EMANUELE		20,75		SI	SI	NO	NO	SI
612	SFREGOLA GABRIELE		20,70		SI	SI	SI	SI	SI
613	BLASOTTA MARIA PAOLA		20,70		SI	SI	NO	NO	NO
614	ARMENISE NICOLA		20,70		SI	SI	SI	NO	SI
615	ROTONDO LUIGI		20,70		SI	SI	SI	NO	SI
616	PERRONE EGIDIO		20,70		NO	SI	NO	NO	SI
617	ANDRISANI GIUSEPPE		20,60		SI	SI	NO	NO	NO
618	PERLANGELI GIUSEPPE		20,50		SI	NO	SI	NO	SI
619	D'APOLLO RAFFAELLA		20,30		SI	SI	NO	NO	SI
620	DELLA BONA CROCIFISSO		20,20		SI	NO	NO	NO	SI
621	LINCIANO FRANCESCA		19,90		SI	NO	NO	NO	SI
622	GUERRA MARTA		19,90		SI	NO	SI	NO	SI
623	CIRELLA DAVIDE		19,90		NO	SI	NO	NO	SI
624	BUFO RAFFAELLA		19,85		SI	SI	SI	NO	SI

AS - ASSISTENZA PRIMARIA **ES** - EMERGENZA SANITARIA TERRITORIALE 118
CA - CONTINUITA' ASSISTENZIALE **MS** - MEDICINA DEI SERVIZI TERRITORIALI
ATT - IN POSSESSO DI ATTESTATO DI FORMAZIONE IN MEDICINA GENERALE (ART.1 COMMA 2 E ART. 2 COMMA 2, DEL DECRETO LEGISLATIVO N. 256/91 E SUCC. MOD.)
(*) - In ottemperanza al D.M. 07.06.2017 e nota ministeriale prot. n. 35352 del 30.06.2017



REGIONE PUGLIA- ASSESSORATO ALLA SANITA'

ATTIVITA' DI MEDICINA GENERALE E GUARDIA MEDICA

GRADUATORIA REGIONALE DOMANDE 2023

VALIDE PER L'ANNO 2023

POSIZIONE	NOMINATIVO E INDIRIZZO EMAIL PEC	DATA DI NASCITA E RESIDENZA	PUNTEGGIO	DATA E VOTO DI LAUREA	ATT	AS	CA	ES	MS (*)
625	LISI TERESA		19,80		SI	SI	SI	SI	NO
626	FALCO NUNZIATA		19,80		NO	SI	NO	NO	SI
627	ALOIA DOMENICO		19,70		SI	SI	SI	SI	SI
628	DELLE VERGINI MARIA RITA		19,70		SI	SI	SI	SI	SI
629	SOLIDORO ROSARIO		19,70		NO	SI	SI	NO	SI
630	LEGGIERI CONCETTA LUANA		19,60		SI	NO	SI	NO	SI
631	ALESSIO PAOLA		19,60		SI	SI	SI	SI	SI
632	DELL'ANNA GIANLUCA		19,60		SI	SI	NO	NO	NO
633	IL PASTORE ANGELO		19,60		NO	SI	SI	NO	SI
634	COCLITE GIORGIO		19,60		NO	SI	SI	NO	SI
635	MARTINO ANTONIO		19,50		SI	SI	NO	NO	SI
636	GORGOGLIONE FRANCESCO		19,50		SI	SI	SI	NO	SI
637	CARUCCI MARIANNA		19,40		SI	SI	NO	SI	NO
638	ALTIZIO SERGIO		19,30		SI	SI	SI	NO	SI
639	ROTA VALENTINA MARIA SOCCORSA		19,30		SI	SI	NO	NO	SI
640	SCIANNAMBLO GIUSEPPE		19,30		SI	SI	SI	NO	SI
641	CATALETA GIOVANNA		19,30		SI	SI	NO	NO	SI
642	TRIGGIANI BIANCA		19,25		SI	SI	NO	SI	SI
643	LOPRIORE ANNA		19,25		SI	SI	NO	SI	SI
644	SPINELLI GIUSEPPE		19,20		SI	SI	SI	SI	SI
645	TRAVERSA LEONARDO		19,20		SI	NO	NO	SI	SI
646	ALTAVILLA LUCIA		19,20		SI	SI	SI	SI	SI
647	FERRANTE PASQUALE		19,10		NO	SI	SI	NO	SI
648	GUERRIERI NAZARIO		19,00		SI	SI	NO	NO	SI
649	ZECCA SIMONETTA		18,90		NO	SI	SI	SI	SI
650	BERARDI ANTONELLA		18,85		SI	SI	NO	SI	SI

AS - ASSISTENZA PRIMARIA ES - EMERGENZA SANITARIA TERRITORIALE 118
CA - CONTINUITA' ASSISTENZIALE MS - MEDICINA DEI SERVIZI TERRITORIALI
ATT - IN POSSESSO DI ATTESTATO DI FORMAZIONE IN MEDICINA GENERALE (ART.1 COMMA 2 E ART. 2 COMMA 2, DEL DECRETO LEGISLATIVO N. 256/91 E SUCC. MOD.)
(*) - In ottemperanza al D.M. 07.06.2017 e nota ministeriale prot. n. 35352 del 30.06.2017





REGIONE PUGLIA- ASSESSORATO ALLA SANITA'

ATTIVITA' DI MEDICINA GENERALE E GUARDIA MEDICA

GRADUATORIA REGIONALE DOMANDE 2023

VALIDE PER L'ANNO 2023

'ALLEGATO A'
Pagina 26 di 45

POSIZIONE	NOMINATIVO E INDIRIZZO EMAIL PEC	DATA DI NASCITA E RESIDENZA	PUNTEGGIO	DATA E VOTO DI LAUREA	ATT	AS	CA	ES	MS (*)
651	LATIANO PIETRO PIO		18,80		SI	SI	SI	NO	SI
652	STASI PIETRO MAURIZIO		18,80		SI	SI	NO	SI	SI
653	CAROFIGLIO FRANCESCO		18,50		SI	NO	SI	NO	SI
654	MASIELLO MARIA		18,50		SI	NO	SI	NO	SI
655	PANUNZIO ANNALISA		18,30		SI	SI	SI	SI	SI
656	FICCO DAVIDE		18,20		SI	SI	SI	NO	SI
657	PINO MARIA GRAZIA		18,20		SI	SI	NO	NO	NO
658	MANCINI DOMENICO ROSARIO		18,20		SI	SI	SI	NO	SI
659	ROSAFIO CLAUDIA MARIA		18,15		SI	NO	SI	NO	SI
660	SIRIGNESE RITA		18,10		NO	SI	SI	NO	SI
661	DE GENNARO MARIA MADDALENA		17,95		SI	NO	NO	NO	SI
662	LORUSSO MICHELE PIO GASPARE		17,90		SI	NO	SI	SI	SI
663	ANCHORA ANDREAS		17,90		SI	SI	NO	SI	SI
664	TANGARI MICHELE		17,90		SI	SI	SI	NO	SI
665	MONOPOLI GIUSEPPE		17,80		SI	NO	NO	NO	SI
666	VERARDO LAURA		17,70		SI	SI	SI	SI	SI
667	ORLANDO PALMINA		17,60		SI	SI	NO	NO	SI
668	DONVITO ANTONIO		17,60		SI	SI	SI	NO	SI
669	MAIORANO ANNAMARIA		17,50		SI	SI	NO	SI	SI
670	RIVIZZIGNO DORIANA		17,45		SI	SI	SI	SI	SI
671	FIORE SIMONA ANGELA		17,40		SI	SI	NO	SI	SI
672	LEALI ANNA MARIA		17,40		SI	SI	SI	NO	SI
673	MELETI MASSIMO		17,30		SI	NO	SI	NO	NO
674	PAPPAGALLO FABIO		17,30		SI	SI	SI	NO	NO
675	MALERBA ANGELA		17,30		SI	SI	SI	SI	SI
676	CAZZATO ANNA GRAZIA		17,20		SI	SI	NO	SI	SI

AS - ASSISTENZA PRIMARIA **ES** - EMERGENZA SANITARIA TERRITORIALE 118
CA - CONTINUITA' ASSISTENZIALE **MS** - MEDICINA DEI SERVIZI TERRITORIALI
ATT - IN POSSESSO DI ATTESTATO DI FORMAZIONE IN MEDICINA GENERALE (ART.1 COMMA 2 E ART. 2 COMMA 2, DEL DECRETO LEGISLATIVO N. 256/91 E SUCC. MOD.)
(*) - In ottemperanza al D.M. 07.06.2017 e nota ministeriale prot. n. 35352 del 30.06.2017



30

REGIONE PUGLIA- ASSESSORATO ALLA SANITA'

ATTIVITA' DI MEDICINA GENERALE E GUARDIA MEDICA

GRADUATORIA REGIONALE DOMANDE 2023

VALIDE PER L'ANNO 2023

POSIZIONE	NOMINATIVO E INDIRIZZO EMAIL PEC	DATA DI NASCITA E RESIDENZA	PUNTEGGIO	DATA E VOTO DI LAUREA	ATT	AS	CA	ES	MS (*)
677	PAPA CLAUDIAMARIA		17,20		SI	SI	SI	SI	SI
678	DE LUCA GIOVANNA		17,10		SI	SI	SI	NO	SI
679	BALDUCCI ROSSELLA		17,10		SI	SI	SI	SI	SI
680	CARBONARA ANTONELLA		17,10		SI	SI	SI	SI	SI
681	CALO' EMANUELA		17,10		SI	SI	SI	SI	SI
682	BONOMO PALMA		17,10		SI	SI	SI	NO	SI
683	GASPARRE ANGELO		17,10		NO	SI	SI	NO	SI
684	CARBONE ANTONIO		17,10		NO	SI	NO	NO	NO
685	IPPATI ERIKA		17,05		SI	NO	NO	NO	SI
686	STEFANELLI ELISA		17,00		SI	SI	SI	NO	SI
687	CAGNAZZO FRANCESCO		17,00		SI	SI	SI	NO	SI
688	MORANTI ENRICO		17,00		NO	SI	NO	NO	SI
689	RAONE FRANCESCO		17,00		NO	NO	NO	NO	SI
690	PETROSILLO COSIMO		16,90		SI	SI	SI	NO	SI
691	DE PASCALIS MARIANGELA		16,80		SI	SI	NO	NO	SI
692	GASPARRO ANGELA ARIANNA		16,80		SI	SI	SI	NO	NO
693	OVANI ANNALISA		16,70		SI	SI	NO	NO	SI
694	CARICATO PIERLUIGI		16,60		SI	SI	SI	NO	SI
695	MARIANO BARBARA		16,60		SI	SI	SI	SI	SI
696	LORUSSO CATERINA		16,60		SI	SI	SI	SI	SI
697	UNGARELLI MARCO		16,55		SI	NO	SI	NO	SI
698	D'AMBROSIO ERASMINA		16,55		SI	SI	SI	SI	SI
699	CEGLIE MANUELA		16,50		SI	SI	NO	NO	SI
700	PANNIELLO CARLA ANGELA		16,50		SI	NO	NO	NO	SI
701	BOCCADAMO DANIELE		16,50		SI	SI	NO	NO	SI
702	FIORENTINO ALESSANDRA		16,40		SI	SI	NO	SI	SI

AS - ASSISTENZA PRIMARIA ES - EMERGENZA SANITARIA TERRITORIALE 118
CA - CONTINUITA' ASSISTENZIALE MS - MEDICINA DEI SERVIZI TERRITORIALI
ATT - IN POSSESSO DI ATTESTATO DI FORMAZIONE IN MEDICINA GENERALE (ART.1 COMMA 2 E ART. 2 COMMA 2, DEL DECRETO LEGISLATIVO N. 256/91 E SUCC. MOD.)
(*) - In ottemperanza al D.M. 07.06.2017 e nota ministeriale prot. n. 35352 del 30.06.2017

REGIONE PUGLIA- ASSESSORATO ALLA SANITA'

ATTIVITA' DI MEDICINA GENERALE E GUARDIA MEDICA

GRADUATORIA REGIONALE DOMANDE 2023

VALIDE PER L'ANNO 2023

POSIZIONE	NOMINATIVO E INDIRIZZO EMAIL PEC	DATA DI NASCITA E RESIDENZA	PUNTEGGIO	DATA E VOTO DI LAUREA	ATT	AS	CA	ES	MS (*)
703	MODUGNO CARMEN		16,40		SI	SI	SI	SI	SI
704	D'ARIANO TIZIANA		16,40		SI	SI	SI	SI	SI
705	TAURINO LILIANA		16,30		SI	NO	SI	NO	SI
706	METRANGOLO GIULIANA		16,20		SI	SI	SI	NO	SI
707	DI CARLO SIMONA		16,20		SI	NO	NO	NO	SI
708	SANTODIROCCO ANTONIO PIO		16,20		SI	SI	NO	NO	SI
709	MARAGLINO PERRINI DANIELA MARIA VITTORIA		16,20		SI	SI	SI	SI	SI
710	PETROZZA DINO		16,20		SI	SI	SI	NO	SI
711	EPIFANI DELIA		16,10		SI	NO	SI	NO	SI
712	LAQUALE VITTORIANA		16,10		SI	NO	SI	SI	SI
713	MORCIANO ANGELA		16,10		SI	SI	SI	SI	SI
714	CURILLI ROBERTA		16,10		SI	SI	SI	NO	SI
715	LOGRIECO MAGDA		16,10		SI	SI	SI	NO	SI
716	VIOLANTE PAOLO		16,10		NO	SI	SI	NO	NO
717	MARTINA GIULIO		16,00		SI	SI	SI	NO	SI
718	MALERBA FEDERICA		16,00		SI	SI	SI	NO	SI
719	PELLEGRINO FLAVIA		16,00		SI	SI	NO	SI	SI
720	LOTITO FEDERICA DANIELA		16,00		SI	SI	SI	NO	SI
721	MANNARINI GLORIA		16,00		SI	SI	SI	NO	SI
722	CONTE ANTONIO		16,00		SI	SI	SI	SI	SI
723	ARDITO GIUSEPPE ALESSIO		16,00		SI	SI	SI	NO	SI
724	VUOTTO PIETRO		15,95		NO	SI	NO	NO	NO
725	SANTAMARIA MARIAGRAZIA		15,90		SI	SI	NO	SI	SI
726	LANZILLOTTA GRAZIA		15,90		SI	SI	SI	NO	SI
727	MORETTI ROBERTA		15,85		SI	SI	SI	SI	NO
728	GIAMMARIO ADELE		15,85		SI	SI	NO	SI	SI

AS - ASSISTENZA PRIMARIA **ES** - EMERGENZA SANITARIA TERRITORIALE 118
CA - CONTINUITA' ASSISTENZIALE **MS** - MEDICINA DEI SERVIZI TERRITORIALI
ATT - IN POSSESSO DI ATTESTATO DI FORMAZIONE IN MEDICINA GENERALE (ART.1 COMMA 2 E ART. 2 COMMA 2, DEL DECRETO LEGISLATIVO N. 256/91 E SUCC. MOD.)
(*) - In ottemperanza al D.M. 07.06.2017 e nota ministeriale prot. n. 35352 del 30.06.2017

REGIONE PUGLIA

32

REGIONE PUGLIA- ASSESSORATO ALLA SANITA'

ATTIVITA' DI MEDICINA GENERALE E GUARDIA MEDICA

GRADUATORIA REGIONALE DOMANDE 2023

VALIDE PER L'ANNO 2023

POSIZIONE	NOMINATIVO E INDIRIZZO EMAIL PEC	DATA DI NASCITA E RESIDENZA	PUNTEGGIO	DATA E VOTO DI LAUREA	ATT	AS	CA	ES	MS (*)
729	ROMITA GRETA		15,80		SI	SI	SI	NO	SI
730	MERLA ROBERTA		15,80		SI	SI	NO	NO	SI
731	DI BELLO FILOMENA		15,80		SI	NO	NO	SI	SI
732	MANGIERI ALESSIA		15,70		SI	SI	SI	SI	SI
733	URBANO FILOMENA		15,70		SI	SI	SI	NO	SI
734	CUSMANO GIULIA		15,70		SI	SI	NO	NO	SI
735	CHIRICO GABRIELLA		15,65		SI	SI	SI	NO	NO
736	VOGLIACCO ILARIA		15,65		SI	SI	SI	NO	SI
737	LO RE GIOVANNA		15,65		SI	SI	NO	SI	SI
738	SICILIANO MARA		15,60		SI	SI	NO	NO	SI
739	BORDINONE NICOLA		15,60		SI	SI	SI	SI	SI
740	RICCI PAOLA		15,60		SI	NO	NO	NO	SI
741	CASCIONE NOEMI		15,50		SI	SI	SI	NO	SI
742	ARESTA VINCENZO		15,50		SI	NO	SI	NO	SI
743	GUGLIELMO GIOVANNI		15,50		SI	SI	NO	NO	SI
744	SANTORO PASQUA		15,45		SI	SI	SI	NO	SI
745	PALMITESSA FRANCESCA		15,40		SI	SI	SI	NO	NO
746	MAZELLI GLORIA DONATA		15,40		SI	SI	SI	NO	SI
747	DE RINALDIS GIULIA		15,30		SI	SI	NO	NO	SI
748	TISCIA VINCENZO		15,30		SI	SI	SI	NO	SI
749	AMATO DANIELA		15,30		SI	SI	NO	NO	SI
750	ANDRANI MICHELA		15,20		SI	SI	SI	NO	SI
751	MAGGIORE MARIA ELENA		15,20		SI	SI	SI	NO	SI
752	DI BENEDETTO ROSARIA		15,20		NO	SI	SI	NO	SI
753	MASTRONARDI ROSA		15,00		SI	SI	NO	SI	SI
754	DELLA GATTA DAVIDE		15,00		SI	SI	SI	NO	SI

AS - ASSISTENZA PRIMARIA **ES** - EMERGENZA SANITARIA TERRITORIALE 118
CA - CONTINUITA' ASSISTENZIALE **MS** - MEDICINA DEI SERVIZI TERRITORIALI
ATT - IN POSSESSO DI ATTESTATO DI FORMAZIONE IN MEDICINA GENERALE (ART.1 COMMA 2 E ART. 2 COMMA 2, DEL DECRETO LEGISLATIVO N. 256/91 E SUCC. MOD.)
(*) - In ottemperanza al D.M. 07.06.2017 e nota ministeriale prot. n. 35352 del 30.06.2017

REGIONE



REGIONE PUGLIA- ASSESSORATO ALLA SANITA'

ATTIVITA' DI MEDICINA GENERALE E GUARDIA MEDICA

GRADUATORIA REGIONALE DOMANDE 2023

VALIDE PER L'ANNO 2023

POSIZIONE	NOMINATIVO E INDIRIZZO EMAIL PEC	DATA DI NASCITA E RESIDENZA	PUNTEGGIO	DATA E VOTO DI LAUREA	ATT	AS	CA	ES	MS (*)
755	VIGNA FATIMA		15,00		SI	SI	SI	SI	SI
756	RIPOLI ANTONIO NICOLA		15,00		NO	SI	NO	NO	SI
757	DE VITO MATTIA		14,90		SI	SI	NO	NO	SI
758	CIRELLA EUNICE MARIE PIA		14,90		SI	SI	NO	SI	SI
759	STANO ROSA		14,90		SI	SI	SI	NO	SI
760	RELLA FRANCESCA		14,80		SI	SI	SI	NO	SI
761	SUNNA PATRIZIA		14,80		SI	SI	NO	NO	SI
762	CIURA MARIA CROCIFISSA		14,80		SI	SI	SI	SI	SI
763	PRANZO MARIA ROSARIA		14,80		SI	SI	SI	NO	SI
764	MARRA FRANCESCO		14,70		SI	SI	SI	NO	SI
765	CRISTINO ROSSANA		14,70		SI	SI	SI	SI	SI
766	DE MITA MARIAPIA		14,70		SI	SI	NO	NO	SI
767	MAZZOTTA MARINA		14,60		SI	SI	SI	SI	SI
768	AIELLO CLAUDIA		14,60		SI	NO	SI	NO	SI
769	GIAMPETRUZZI ANGELICA		14,60		SI	SI	SI	NO	SI
770	QUARTA GABRIELE		14,60		SI	SI	SI	NO	SI
771	CAPRIULO MARINA		14,55		SI	SI	NO	SI	SI
772	ANTEZZA MARIA AGOSTINA		14,50		SI	SI	SI	SI	SI
773	CASSANO DONATO		14,50		SI	SI	NO	NO	SI
774	SANT'ANDREA MARIO SERGIO IULIO		14,50		SI	NO	SI	SI	SI
775	ABBINANTE MICHELE		14,40		SI	SI	SI	NO	SI
776	RUTIGLIANO IRENE		14,40		SI	SI	SI	NO	SI
777	PISERCHIA MARIA RITA		14,30		SI	SI	SI	NO	SI
778	MELI JUSTINE		14,30		SI	NO	SI	NO	SI
779	SCORRANO MARIA CRISTINA		14,30		SI	SI	NO	NO	SI
780	PAREO JACOPO		14,15		SI	SI	SI	NO	SI

AS - ASSISTENZA PRIMARIA **ES** - EMERGENZA SANITARIA TERRITORIALE 118
CA - CONTINUITA' ASSISTENZIALE **MS** - MEDICINA DEI SERVIZI TERRITORIALI
ATT - IN POSSESSO DI ATTESTATO DI FORMAZIONE IN MEDICINA GENERALE (ART.1 COMMA 2 E ART. 2 COMMA 2 DEL DECRETO LEGISLATIVO N. 256/91 E SUCC. MOD.)
(*) - In ottemperanza al D.M. 07.06.2017 e nota ministeriale prot. n. 35352 del 30.06.2017



34

REGIONE PUGLIA- ASSESSORATO ALLA SANITA'

ATTIVITA' DI MEDICINA GENERALE E GUARDIA MEDICA

GRADUATORIA REGIONALE DOMANDE 2023

VALIDE PER L'ANNO 2023

POSIZIONE	NOMINATIVO E INDIRIZZO EMAIL PEC	DATA DI NASCITA E RESIDENZA	PUNTEGGIO	DATA E VOTO DI LAUREA	ATT	AS	CA	ES	MS (*)
781	MIUCCI FRANCESCA		14,10		SI	SI	SI	NO	NO
782	CARADONNA NICOLA		14,10		SI	SI	SI	NO	SI
783	D'ALTILIA MARILENA		14,10		SI	SI	NO	NO	SI
784	VANCHERI GIULIA		14,05		SI	NO	SI	NO	SI
785	CARELLA FRANCESCA		14,00		SI	SI	SI	NO	SI
786	ANACLERIO VINCENZO		14,00		SI	SI	SI	SI	NO
787	CASSANO DOMENICA		14,00		SI	SI	SI	NO	SI
788	DE PACE LUCREZIA		13,90		SI	SI	SI	SI	NO
789	PROTA FABIO		13,90		SI	SI	NO	NO	NO
790	SAPONARO ELEONORA LEA		13,90		NO	SI	NO	NO	SI
791	PARRELLA SILVANA		13,85		SI	SI	NO	NO	SI
792	MONTINARO CLAUDIA		13,80		SI	SI	SI	SI	NO
793	SASSO ROSA CINZIA		13,75		SI	SI	SI	NO	SI
794	COFANO MICHELE		13,75		NO	SI	SI	NO	SI
795	DI BELLO VALERIA		13,70		SI	SI	SI	NO	SI
796	SPEDICATO VERONICA		13,60		SI	SI	SI	NO	SI
797	GLORIA FRANCESCO		13,55		SI	SI	SI	NO	SI
798	SEMERARO MARA		13,50		SI	SI	SI	NO	SI
799	DI NAPOLI GEREMIA		13,50		SI	SI	SI	SI	SI
800	PIATTELLI MARIA LUISA		13,50		SI	SI	SI	NO	SI
801	ANCONA DOMENICO		13,50		NO	NO	NO	NO	SI
802	SURANO STEFANO		13,40		SI	SI	SI	NO	SI
803	UNGARO BARBARA		13,40		SI	SI	SI	NO	SI
804	DELL'AQUILA ROSA		13,40		SI	SI	NO	NO	SI
805	LEUZZI CHIARA		13,40		SI	SI	SI	NO	SI
806	CONTE RACHELE		13,40		SI	SI	NO	NO	NO

AS - ASSISTENZA PRIMARIA
CA - CONTINUITA' ASSISTENZIALE
ATT - IN POSSESSO DI ATTESTATO DI FORMAZIONE IN MEDICINA GENERALE (ART.1 COMMA 2 E ART. 2 COMMA 2, DEL DECRETO LEGISLATIVO N. 256/91 E SUCC. MOD.)
ES - EMERGENZA SANITARIA TERRITORIALE 118
MS - MEDICINA DEI SERVIZI TERRITORIALI
(*) - In ottemperanza al D.M. 07.06.2017 e nota ministeriale prot. n. 35352 del 30.06.2017

REGIONE PUGLIA

35



REGIONE PUGLIA- ASSESSORATO ALLA SANITA'

ATTIVITA' DI MEDICINA GENERALE E GUARDIA MEDICA

GRADUATORIA REGIONALE DOMANDE 2023

VALIDE PER L'ANNO 2023

POSIZIONE	NOMINATIVO E INDIRIZZO EMAIL PEC	DATA DI NASCITA E RESIDENZA	PUNTEGGIO	DATA E VOTO DI LAUREA	ATT	AS	CA	ES	MS (*)
807	CARNIMEO LOREDANA		13,40		SI	SI	SI	NO	SI
808	PERRONE TIZIANO		13,20		SI	SI	SI	NO	SI
809	BORRELLI GIORGIA		13,20		SI	SI	SI	NO	SI
810	INDELLICATI ANTONIA MARIA		13,20		SI	SI	SI	SI	SI
811	TATULLI ISABELLA		13,20		SI	SI	SI	NO	NO
812	YAZDAN PANAH ROUZBEH		13,20		NO	SI	SI	NO	SI
813	CARRA' GRAZIA		13,10		SI	SI	NO	NO	NO
814	CAGGIANO LUIGIA RAFFAELLA		13,10		SI	NO	SI	NO	SI
815	PALETTA LORENZO		13,10		SI	SI	NO	NO	NO
816	GRECO FRANCESCA		13,00		SI	SI	SI	NO	SI
817	MARTUCCI GENOVEFFA		13,00		SI	SI	NO	NO	SI
818	GALASSO BARBARA		12,90		SI	SI	SI	NO	SI
819	VOVOLA CATERINA		12,90		SI	SI	SI	NO	SI
820	TATULLI FRANCESCA		12,90		SI	SI	SI	SI	SI
821	SIGNORELLO ANGELO FRANCESCO		12,90		NO	SI	SI	NO	SI
822	CHIRIATTI GABRIELLA		12,80		SI	SI	NO	SI	SI
823	BASILE GIOVANNI VALTER ANTONIO		12,75		NO	SI	NO	NO	NO
824	SERAFINI MONICA		12,70		SI	SI	SI	NO	SI
825	FRANCO SERENA		12,70		SI	SI	NO	NO	NO
826	LURDO FRANCESCO		12,70		SI	SI	SI	NO	SI
827	PITITTO FORTUNATO		12,60		SI	SI	SI	NO	SI
828	RICCIARDI LORENZO		12,60		SI	SI	SI	NO	NO
829	LOMBARDI ELEONORA		12,60		SI	SI	SI	NO	SI
830	PASSABI' EMILIANO		12,50		SI	SI	NO	NO	NO
831	CARETTA PAOLO		12,50		SI	SI	SI	NO	SI
832	COLIA RIPALTA		12,50		SI	SI	SI	NO	SI

AS - ASSISTENZA PRIMARIA **ES** - EMERGENZA SANITARIA TERRITORIALE 118
CA - CONTINUITA' ASSISTENZIALE **MS** - MEDICINA DEI SERVIZI TERRITORIALI
ATT - IN POSSESSO DI ATTESTATO DI FORMAZIONE IN MEDICINA GENERALE (ART.1 COMMA 2 E ART. 2 COMMA 2, DEL DECRETO LEGISLATIVO N. 256/91 E SUCC. MOD.)
(*) - In ottemperanza al D.M. 07.06.2017 e nota ministeriale prot. n. 35352 del 30.06.2017



REGIONE PUGLIA- ASSESSORATO ALLA SANITA'

ATTIVITA' DI MEDICINA GENERALE E GUARDIA MEDICA

GRADUATORIA REGIONALE DOMANDE 2023

VALIDE PER L'ANNO 2023

POSIZIONE	NOMINATIVO E INDIRIZZO EMAIL PEC	DATA DI NASCITA E RESIDENZA	PUNTEGGIO	DATA E VOTO DI LAUREA	ATT	AS	CA	ES	MS (*)
833	PONTRELLI DANIELA		12,50		SI	SI	SI	NO	NO
834	SPENNATO SERENA		12,40		SI	SI	SI	NO	SI
835	GIANGRECO LUCIA		12,40		SI	SI	SI	NO	SI
836	D'ETTOLE ANGELA		12,40		SI	SI	NO	SI	SI
837	DELL'AQUILA LORENZO ANTONIO		12,30		SI	SI	SI	SI	SI
838	PORZANO ALESSANDRO P		12,30		SI	SI	SI	NO	SI
839	INGIANNI NICOLETTA		12,30		NO	SI	SI	NO	SI
840	MAJELLARO FRANCESCO		12,20		SI	SI	SI	SI	SI
841	MENGA ROBERTA		12,20		SI	SI	SI	SI	SI
842	CAVALLO ADRIANA ISABELLA		12,10		SI	SI	SI	SI	SI
843	GASPARRE VALENTINA		12,00		SI	SI	SI	SI	SI
844	CALDERARO MAILA		12,00		SI	SI	SI	NO	SI
845	IADAROLA GIUSEPPE		12,00		SI	SI	SI	NO	SI
846	DOLLINI ROBERTO		12,00		SI	SI	SI	NO	SI
847	SERGI SARA		11,90		SI	SI	SI	SI	SI
848	RAGIONE LAURA		11,90		SI	SI	SI	NO	SI
849	MANNI GIULIA MARIA		11,80		SI	SI	NO	NO	SI
850	ARIANO OLGA		11,80		SI	SI	SI	NO	SI
851	BAILARDI LARA		11,80		NO	SI	NO	NO	NO
852	TAMMA ALESSANDRA		11,70		SI	SI	SI	NO	SI
853	MANIERI-ELIA MARIA GIULIA		11,60		SI	SI	SI	NO	SI
854	LAVOPA CRISTINA		11,60		SI	NO	NO	NO	SI
855	CAIULI JOHAN ADAMO PATRIZIO		11,60		SI	SI	NO	NO	NO
856	BELPIEDE ALESSANDRO		11,55		SI	NO	SI	NO	SI
857	CORSANO PIETRO		11,50		NO	SI	SI	NO	SI
858	RAINO' ARIANNA		11,40		SI	SI	NO	NO	SI

AS - ASSISTENZA PRIMARIA ES - EMERGENZA SANITARIA TERRITORIALE 118
CA - CONTINUITA' ASSISTENZIALE MS - MEDICINA DEI SERVIZI TERRITORIALI
ATT - IN POSSESSO DI ATTESTATO DI FORMAZIONE IN MEDICINA GENERALE (ART.1 COMMA 2 E ART. 2 COMMA 2, DEL DECRETO LEGISLATIVO N. 256/91 E SUCC. MOD.)
(*) - In ottemperanza al D.M. 07.06.2017 e nota ministeriale prot. n. 35352 del 30.06.2017

REGIONE PUGLIA

37

REGIONE PUGLIA- ASSESSORATO ALLA SANITA'

ATTIVITA' DI MEDICINA GENERALE E GUARDIA MEDICA

GRADUATORIA REGIONALE DOMANDE 2023

VALIDE PER L'ANNO 2023

'ALLEGATO A'
Pagina 34 di 45

POSIZIONE	NOMINATIVO E INDIRIZZO EMAIL PEC	DATA DI NASCITA E RESIDENZA	PUNTEGGIO	DATA E VOTO DI LAUREA	ATT	AS	CA	ES	MS (*)
859	SASSO NOEMI		11,40		SI	SI	SI	NO	SI
860	ROCIOLA SAVERIO		11,40		SI	SI	SI	NO	SI
861	MONTEFUSCO MAURO		11,40		SI	SI	SI	NO	NO
862	CORLIANO' ALESSIA		11,40		SI	SI	SI	NO	SI
863	DENTATO PAOLO		11,40		SI	SI	SI	NO	SI
864	MALVASI MARILENA		11,40		SI	SI	SI	SI	SI
865	MARINI CHIARA		11,40		SI	SI	SI	NO	SI
866	BERARDONE SIMONA		11,35		SI	SI	SI	NO	NO
867	BOTTICELLA LORENA		11,30		SI	SI	NO	NO	SI
868	CHIRULLI WALTER		11,20		SI	SI	NO	NO	NO
869	DEFAZIO ANDREA		11,20		SI	SI	SI	NO	NO
870	TURCO ELISA		11,20		SI	SI	SI	NO	SI
871	PELLEGRINO VALERIA		11,20		SI	NO	SI	NO	NO
872	RUGGERI PAOLA		11,20		SI	SI	SI	NO	SI
873	RENZETTI DODA		11,20		SI	SI	SI	NO	SI
874	PISICCHIO GIUSEPPE		11,10		SI	SI	SI	NO	SI
875	CORLIANO' DANILA		11,10		SI	NO	SI	SI	SI
876	MELE ALFONSO		11,10		SI	SI	SI	NO	NO
877	CIPOLLARO CLAUDIA		11,10		SI	SI	SI	NO	SI
878	CARBONE RITA MARIA		11,10		SI	SI	SI	SI	SI
879	MARRONE DAMIANO		11,00		SI	SI	SI	NO	SI
880	ROMANO FIORELLA		11,00		SI	SI	SI	NO	SI
881	FASANO STEFANO		11,00		SI	SI	SI	NO	NO
882	DELL'AQUILA STEFANIA		11,00		SI	SI	SI	SI	SI
883	PICCOLOMO ANTONIO		11,00		SI	SI	SI	NO	SI
884	PAPARELLA DOMENICO		11,00		SI	SI	SI	NO	SI

AS - ASSISTENZA PRIMARIA ES - EMERGENZA SANITARIA TERRITORIALE 118
CA - CONTINUITA' ASSISTENZIALE MS - MEDICINA DEI SERVIZI TERRITORIALI
ATT - IN POSSESSO DI ATTESTATO DI FORMAZIONE IN MEDICINA GENERALE (ART.1 COMMA 2 E ART. 2 COMMA 1 DEL DECRETO LEGISLATIVO N. 256/91 E SUCC. MOD.)
(*) - In ottemperanza al D.M. 07.06.2017 e nota ministeriale prot. n. 35352 del 30.06.2017

38

REGIONE PUGLIA- ASSESSORATO ALLA SANITA'

ATTIVITA' DI MEDICINA GENERALE E GUARDIA MEDICA

GRADUATORIA REGIONALE DOMANDE 2023

VALIDE PER L'ANNO 2023

POSIZIONE	NOMINATIVO E INDIRIZZO EMAIL PEC	DATA DI NASCITA E RESIDENZA	PUNTEGGIO	DATA E VOTO DI LAUREA	ATT	AS	CA	ES	MS	(*)
885	CONGEDO GIUSEPPA		11,00		SI	SI	SI	NO	SI	
886	SORIANO ANTONIO		10,90		SI	SI	NO	NO	NO	
887	GRECO EMANUELA		10,90		SI	SI	SI	NO	SI	
888	MASTROVITI SILVIA		10,90		SI	SI	SI	NO	SI	
889	ELEFANTE MARIA ANGELA		10,80		SI	SI	SI	NO	SI	
890	PELLEGRINI ANNA		10,80		SI	SI	NO	NO	SI	
891	NEGRO FEDERICA		10,70		SI	SI	SI	NO	SI	
892	ESPOSTO SARAH		10,70		SI	SI	NO	NO	SI	
893	SILVA ALINE MARIA		10,70		SI	SI	SI	NO	SI	
894	DE SOCIO ANTONIA		10,65		SI	SI	SI	NO	SI	
895	PICCA FRANCESCO		10,60		SI	SI	SI	NO	NO	
896	SURGO MARCO		10,60		SI	SI	SI	NO	SI	
897	DELL'ORCO IRENE		10,60		SI	NO	SI	NO	NO	
898	PALMA LAVINIA		10,60		SI	SI	NO	NO	NO	
899	INTENZO SILVIA		10,60		SI	SI	NO	NO	SI	
900	TAMBURRINO VITALBA		10,60		SI	SI	NO	NO	SI	
901	PRESICCE MARIA LORY		10,50		SI	SI	SI	NO	SI	
902	DIAFERIA MARIKA		10,50		SI	SI	SI	SI	SI	
903	LARATO ANNA		10,50		SI	SI	NO	SI	SI	
904	PANTALEO ANNA DONATA		10,50		SI	SI	SI	NO	SI	
905	PASTORE VALENTINA		10,45		SI	SI	NO	NO	NO	
906	FORTUNA FABIANA		10,40		SI	SI	SI	SI	SI	
907	SCIROPPO MICHELE PIO		10,40		SI	SI	NO	NO	SI	
908	ZINGARO LUCA		10,40		SI	SI	SI	NO	NO	
909	DI GIOIA FEDERICA		10,40		SI	SI	SI	NO	SI	
910	ZAPPIA ANDREA SISTO		10,40		SI	SI	NO	NO	NO	

AS - ASSISTENZA PRIMARIA **ES** - EMERGENZA SANITARIA TERRITORIALE 118
CA - CONTINUITA' ASSISTENZIALE **MS** - MEDICINA DEI SERVIZI TERRITORIALI
ATT - IN POSSESSO DI ATTESTATO DI FORMAZIONE IN MEDICINA GENERALE (ART.1 COMMA 2 E ART. 2 COMMA 2, DEL DECRETO LEGISLATIVO N. 256/91 E SUCC. MOD.)
(*) - In ottemperanza al D.M. 07.06.2017 e nota ministeriale prot. n. 35352 del 30.06.2017

39



REGIONE PUGLIA- ASSESSORATO ALLA SANITA'

ATTIVITA' DI MEDICINA GENERALE E GUARDIA MEDICA

GRADUATORIA REGIONALE DOMANDE 2023

VALIDE PER L'ANNO 2023

POSIZIONE	NOMINATIVO E INDIRIZZO EMAIL PEC	DATA DI NASCITA E RESIDENZA	PUNTEGGIO	DATA E VOTO DI LAUREA	ATT	AS	CA	ES	MS (*)
911	LOPRIENO MARIA CHIARA		10,40		SI	NO	SI	NO	NO
912	MOLINARI STEFANIA		10,40		SI	SI	SI	NO	SI
913	DI BIASE AGNESE NUNZIA		10,40		SI	SI	SI	NO	SI
914	TARRICONE ROBERTA		10,40		SI	SI	SI	NO	SI
915	DIGIESI GIUSEPPE		10,40		SI	SI	SI	NO	SI
916	VIGNOLA ANNA TERESA		10,40		SI	SI	NO	NO	SI
917	MELLONE ANTONIA		10,40		SI	SI	SI	NO	SI
918	SAVINO SABINA		10,35		SI	SI	SI	NO	SI
919	AMMIRABILE FRANCESCO		10,35		SI	SI	SI	NO	SI
920	RUBINO MARIA ANTONIETTA ALE		10,30		SI	SI	SI	NO	SI
921	ALLOGGIO ADRIANA		10,30		SI	SI	SI	NO	SI
922	BRUNO ARIANNA		10,30		SI	SI	SI	NO	NO
923	CASAVOLA FELICE		10,30		NO	SI	SI	NO	SI
924	SPONSELLI STEFANIA		10,25		SI	SI	SI	NO	SI
925	BOSCO ANNA		10,25		SI	SI	SI	NO	SI
926	MAZZOTTA FRANCESCO		10,20		SI	SI	SI	NO	SI
927	SGUERA ROSA MARCELLA		10,20		SI	SI	NO	NO	SI
928	TATO' EMANUELE		10,20		SI	SI	SI	NO	SI
929	FLORIO TERESA ANNA		10,10		SI	SI	SI	NO	SI
930	VATINNO DONATELLA		10,10		SI	SI	SI	NO	NO
931	FALCO ANTONIO		10,10		SI	SI	SI	NO	SI
932	BONANTE PIER PAOLO ANTONIO		10,10		NO	SI	NO	NO	NO
933	SIFANNO GIANFRANCO		10,00		SI	SI	SI	SI	SI
934	RUTA ROSSELLA		10,00		SI	SI	SI	NO	SI
935	ALTAVILLA VINCENZO		10,00		SI	SI	SI	NO	SI
936	RIPA CARLA		10,00		SI	SI	SI	NO	SI

AS - ASSISTENZA PRIMARIA ES - EMERGENZA SANITARIA TERRITORIALE 118
CA - CONTINUITA' ASSISTENZIALE MS - MEDICINA DEI SERVIZI TERRITORIALI
ATT - IN POSSESSO DI ATTESTATO DI FORMAZIONE IN MEDICINA GENERALE (ART.1 COMMA 2 E ART. 2 COMMA 2, DEL DECRETO LEGISLATIVO N. 256/91 E SUCC. MOD.)
(*) - In ottemperanza al D.M. 07.06.2017 e nota ministeriale prot. n. 35352 del 30.06.2017



40

REGIONE PUGLIA- ASSESSORATO ALLA SANITA'

ATTIVITA' DI MEDICINA GENERALE E GUARDIA MEDICA

GRADUATORIA REGIONALE DOMANDE 2023

VALIDE PER L'ANNO 2023

POSIZIONE	NOMINATIVO E INDIRIZZO EMAIL PEC	DATA DI NASCITA E RESIDENZA	PUNTEGGIO	DATA E VOTO DI LAUREA	ATT	AS	CA	ES	MS (*)
937	COLASANTO CATERINA		10,00		SI	SI	SI	NO	SI
938	BONADUCE DANIELA		10,00		SI	SI	SI	NO	SI
939	ABBRESCIA VINCENZO		10,00		NO	SI	NO	NO	NO
940	CAPOGNA DORA		9,95		SI	SI	SI	NO	NO
941	EPIFANI LUIGI		9,90		SI	SI	NO	NO	NO
942	TAURISANO GIUSI		9,90		SI	SI	SI	NO	SI
943	ROLLO TIZIANA		9,90		SI	SI	SI	NO	SI
944	SARACINO ANNALISA		9,90		SI	SI	SI	NO	NO
945	DELLISANTI ROBERTA		9,90		SI	SI	SI	SI	SI
946	NICASTRO ROSSANA		9,90		SI	SI	NO	NO	SI
947	CARAGLI ANSELMO		9,90		NO	SI	SI	SI	SI
948	ACQUAVIVA FEDERICO		9,85		SI	NO	SI	NO	SI
949	NARDELLI FRANCESCO ANTONIO		9,80		SI	SI	SI	NO	SI
950	BINDO SARA		9,80		SI	SI	SI	NO	SI
951	DE PREZZO SERENA ANTONELLA		9,80		SI	SI	SI	NO	SI
952	NAPOLANO TERESA		9,80		SI	SI	SI	NO	NO
953	RACANATI MONICA		9,80		SI	SI	SI	NO	SI
954	SESTILLI VERONICA		9,80		SI	SI	SI	NO	SI
955	CAFARO FRANCESCO		9,70		SI	SI	SI	NO	SI
956	ALITA RICCARDINA		9,70		SI	SI	SI	NO	SI
957	CICCONE FRANCESCA		9,70		SI	SI	SI	NO	SI
958	CARAMIA IVANA		9,70		SI	SI	SI	NO	SI
959	MAINO ALESSANDRA		9,65		SI	SI	SI	NO	SI
960	GUICCIARDINI STEFANO		9,65		SI	SI	SI	NO	NO
961	CINQUEPALMI VITO		9,60		SI	SI	SI	NO	SI
962	GAUDIANO ANGELA		9,60		SI	SI	SI	NO	NO

AS - ASSISTENZA PRIMARIA **ES** - EMERGENZA SANITARIA TERRITORIALE 118
CA - CONTINUITA' ASSISTENZIALE **MS** - MEDICINA DEI SERVIZI TERRITORIALI
ATT - IN POSSESSO DI ATTESTATO DI FORMAZIONE IN MEDICINA GENERALE (ART.1 COMMA 2 E ART. 2 COMMA 2, DEL DECRETO LEGISLATIVO N. 256/91 E SUCC. MOD.)
(*) - In ottemperanza al D.M. 07.06.2017 e nota ministeriale prot. n. 35352 del 30.06.2017

REGIONE PUGLIA

41



REGIONE PUGLIA- ASSESSORATO ALLA SANITA'

ATTIVITA' DI MEDICINA GENERALE E GUARDIA MEDICA

GRADUATORIA REGIONALE DOMANDE 2023

VALIDE PER L'ANNO 2023

POSIZIONE	NOMINATIVO E INDIRIZZO EMAIL PEC	DATA DI NASCITA E RESIDENZA	PUNTEGGIO	DATA E VOTO DI LAUREA	ATT	AS	CA	ES	MS (*)
963	COCCO VENILIA		9,60		SI	SI	SI	NO	SI
964	DAMATO MICHELE		9,55		SI	SI	SI	NO	SI
965	PATRUNO MARIA MICHELA		9,50		SI	SI	NO	NO	SI
966	CURCI SILVIA		9,50		SI	SI	SI	NO	NO
967	D'ARIANO LUCIA		9,50		SI	SI	SI	NO	NO
968	NAMAVAR RAMIN		9,50		NO	SI	SI	NO	NO
969	MONTRONE LUCA		9,40		SI	SI	SI	NO	SI
970	IPPOLITO ALESSIA		9,40		SI	SI	SI	NO	NO
971	NOVIELLI FILIPPO		9,40		SI	SI	SI	NO	SI
972	MENELEO ELEONORA		9,40		SI	SI	SI	NO	SI
973	SARCINELLA GIANVITO		9,40		SI	SI	SI	NO	SI
974	CITRARO AURORA		9,40		SI	SI	SI	NO	SI
975	ALLEGRINI BARTOLOMEO		9,40		SI	SI	SI	NO	SI
976	UGENTI ALESSIA		9,35		SI	SI	SI	NO	SI
977	GAUDIANO MARIA BRUNA		9,30		SI	SI	SI	NO	SI
978	DIMASTROMATTEO FEDERICO		9,30		SI	SI	SI	NO	SI
979	PIVA GIANCARLO		9,30		SI	SI	SI	NO	NO
980	FANCIULLO EVELIN		9,20		SI	SI	SI	NO	SI
981	MALCANGI KATIA NICOLETTA		9,20		SI	SI	SI	NO	SI
982	MURCIANO ALBERTO		9,20		SI	SI	SI	NO	SI
983	RUBINO ROSANGELA		9,20		SI	SI	SI	NO	SI
984	TORALDO LUIGI		9,20		SI	SI	SI	NO	SI
985	CERFEDA GIULIA		9,10		SI	SI	SI	NO	NO
986	DENORA DOMENICA ANNAMARIA		9,10		SI	SI	SI	NO	SI
987	D'AMBRUOSO MADDALENA CLELIA SERENA		9,00		SI	SI	SI	NO	SI
988	VERZILLO LUCIA		9,00		SI	SI	SI	NO	SI

AS - ASSISTENZA PRIMARIA **ES** - EMERGENZA SANITARIA TERRITORIALE 118
CA - CONTINUITA' ASSISTENZIALE **MS** - MEDICINA DEI SERVIZI TERRITORIALI
ATT - IN POSSESSO DI ATTESTATO DI FORMAZIONE IN MEDICINA GENERALE (ART.1 COMMA 2 E ART. 2 COMMA 2, DEL DECRETO LEGISLATIVO N. 256/91 E SUCC. MOD.)
(*) - In ottemperanza al D.M. 07.06.2017 e nota ministeriale prot. n. 35352 del 30.06.2017



42

REGIONE PUGLIA- ASSESSORATO ALLA SANITA'

ATTIVITA' DI MEDICINA GENERALE E GUARDIA MEDICA

GRADUATORIA REGIONALE DOMANDE 2023

VALIDE PER L'ANNO 2023

'ALLEGATO A'
Pagina 39 di 45

POSIZIONE	NOMINATIVO E INDIRIZZO EMAIL PEC	DATA DI NASCITA E RESIDENZA	PUNTEGGIO	DATA E VOTO DI LAUREA	ATT	AS	CA	ES	MS (*)
989	BONELLI MANUEL		9,00		SI	SI	SI	NO	SI
990	MADIO CLAUDIO		9,00		SI	SI	NO	NO	NO
991	POZZOLANTE RENATO		9,00		SI	SI	SI	SI	SI
992	VITO CRISTINA		8,90		SI	SI	SI	NO	SI
993	PENZO MICHELANGELO		8,90		NO	SI	NO	NO	NO
994	PELLICCIOTTI ROSA LUCIA		8,90		SI	SI	SI	NO	SI
995	ZIPPARRI LUIGI		8,90		NO	SI	SI	NO	SI
996	COLUCCIA SALVATORE		8,80		SI	SI	SI	NO	SI
997	MELE VALERIA		8,80		SI	SI	SI	NO	NO
998	PIARULLI ROBERTA		8,80		SI	SI	SI	NO	SI
999	PAGLIA ANNALISA		8,80		SI	SI	SI	NO	SI
1000	PANEBIANCO TERESA		8,80		SI	SI	SI	NO	SI
1001	MANSI FRANCESCA		8,75		SI	SI	SI	NO	SI
1002	MARCOLONGO SERAFINO		8,75		NO	SI	SI	NO	SI
1003	CAFARELLI FELICE		8,70		SI	SI	SI	NO	SI
1004	RENNA GRAZIA		8,70		SI	SI	SI	NO	NO
1005	DI NOI PAOLA		8,70		SI	SI	SI	NO	SI
1006	PATRUNO ISABELLA		8,70		SI	SI	SI	NO	SI
1007	STRAMAGLIA DAVIDE		8,70		SI	SI	SI	SI	SI
1008	MUOLO LOREDANA		8,70		SI	SI	SI	NO	SI
1009	CAMPANELLA TERESA		8,70		SI	SI	NO	NO	SI
1010	TUCCI ANTONELLA		8,70		SI	SI	SI	NO	SI
1011	LIACI EMMA		8,60		SI	SI	SI	NO	SI
1012	GERNONE SILVIA		8,60		SI	SI	SI	NO	SI
1013	DURANTE ELISABETTA		8,60		SI	SI	SI	NO	SI
1014	MENGA ROSA		8,60		SI	SI	SI	NO	SI

AS - ASSISTENZA PRIMARIA ES - EMERGENZA SANITARIA TERRITORIALE 118
CA - CONTINUITA' ASSISTENZIALE MS - MEDICINA DEI SERVIZI TERRITORIALI
ATT - IN POSSESSO DI ATTESTATO DI FORMAZIONE IN MEDICINA GENERALE (ART.1 COMMA 2 E ART. 2 COMMA DEL DECRETO LEGISLATIVO N. 256/91 E SUCC. MOD.)
(*) - In ottemperanza al D.M. 07.06.2017 e nota ministeriale prot. n. 35352 del 30.06.2017

43

REGIONE PUGLIA- ASSESSORATO ALLA SANITA'

ATTIVITA' DI MEDICINA GENERALE E GUARDIA MEDICA

GRADUATORIA REGIONALE DOMANDE 2023

VALIDE PER L'ANNO 2023

'ALLEGATO A'
Pagina 40 di 45

POSIZIONE	NOMINATIVO E INDIRIZZO EMAIL PEC	DATA DI NASCITA E RESIDENZA	PUNTEGGIO	DATA E VOTO DI LAUREA	ATT	AS	CA	ES	MS (*)
1015	MODUGNO LUISA		8,60		SI	SI	SI	NO	SI
1016	NOTARISTEFANO ILARIA		8,60		SI	SI	SI	NO	SI
1017	ELIA MARTINA		8,60		SI	SI	NO	NO	SI
1018	MORCIANO NADIA		8,60		SI	SI	SI	NO	SI
1019	SEBASTIANO GIUSEPPINA		8,60		SI	SI	SI	NO	SI
1020	PALUMBO MARIA GIOVANNA		8,60		SI	SI	SI	NO	SI
1021	PELLEGRINO MARIA RITA		8,60		SI	SI	SI	NO	NO
1022	TERENZIO VANESSA CARMELA		8,60		SI	SI	SI	NO	SI
1023	CHIARAPPA SIMONA		8,60		SI	SI	SI	NO	SI
1024	ALOISI ALESSANDRA		8,60		SI	SI	SI	NO	SI
1025	SANTAMARIA FRANCESCO		8,50		SI	SI	SI	NO	SI
1026	LOPORCHIO GERARDO		8,50		SI	SI	SI	NO	SI
1027	DI MARTINO MICHELE		8,40		SI	SI	SI	NO	SI
1028	MOSCARA FEDERICO		8,40		SI	SI	SI	NO	SI
1029	RUSSO MARIAPIA		8,40		SI	SI	NO	NO	SI
1030	CARRIERI FERNANDA		8,40		SI	SI	SI	NO	SI
1031	CAGNAZZO MELANIA		8,40		SI	SI	SI	NO	SI
1032	MANGANO IRENE		8,40		SI	SI	SI	NO	SI
1033	STRAMMIELLO ROBERTO		8,40		SI	SI	SI	NO	SI
1034	CAGNACCI SARAH		8,40		SI	SI	NO	NO	NO
1035	DE VINCENZO MARIA ALESSANDRA		8,40		SI	SI	SI	NO	NO
1036	BISCEGLIA MARIA MICHELA		8,40		SI	SI	SI	NO	SI
1037	FIORE MARIA AMELIA		8,40		SI	SI	SI	NO	SI
1038	AMORESE ANNA MARGHERITA		8,40		SI	SI	SI	NO	SI
1039	BALDI FRANCESCA		8,40		SI	SI	SI	NO	SI
1040	CARBONARA SERENA		8,40		SI	SI	SI	NO	NO

AS - ASSISTENZA PRIMARIA **ES** - EMERGENZA SANITARIA TERRITORIALE 118
CA - CONTINUITA' ASSISTENZIALE **MS** - MEDICINA DEI SERVIZI TERRITORIALI
ATT - IN POSSESSO DI ATTESTATO DI FORMAZIONE IN MEDICINA GENERALE (ART.1 COMMA 2 E ART. 2 COMMA 2 DEL DECRETO LEGISLATIVO N. 256/91 E SUCC. MOD.)
(*) - In ottemperanza al D.M. 07.06.2017 e nota ministeriale prot. n. 35352 del 30.06.2017

REGIONE PUGLIA

REGIONE PUGLIA- ASSESSORATO ALLA SANITA'

ATTIVITA' DI MEDICINA GENERALE E GUARDIA MEDICA

GRADUATORIA REGIONALE DOMANDE 2023

VALIDE PER L'ANNO 2023

POSIZIONE	NOMINATIVO E INDIRIZZO EMAIL PEC	DATA DI NASCITA E RESIDENZA	PUNTEGGIO	DATA E VOTO DI LAUREA	ATT	AS	CA	ES	MS (*)
1041	MAGISTA' STEFANIA		8,40		SI	SI	SI	NO	SI
1042	OLIVA MARIA CARMELA		8,40		SI	SI	SI	NO	NO
1043	NOVIELLO CHIARA		8,40		SI	SI	SI	NO	SI
1044	VITALI EMANUELA		8,40		SI	SI	SI	NO	SI
1045	NAPOLI FRANCESCO		8,30		SI	SI	SI	NO	SI
1046	MUSCI MARIANGELA		8,30		SI	SI	SI	SI	SI
1047	GIULIANI STANISLAO		8,30		SI	SI	SI	NO	SI
1048	SGARBI IDA		8,20		SI	SI	SI	NO	SI
1049	LAMANNA CESARE		8,20		SI	SI	SI	NO	SI
1050	MASTRODONATO GRAZIA		8,20		SI	SI	SI	NO	SI
1051	CASARANO TAMARA		8,20		SI	SI	SI	NO	SI
1052	CORVASCE GAIA		8,20		SI	SI	SI	NO	NO
1053	D'AMICO ALICE		8,20		SI	SI	SI	NO	SI
1054	PELLEGRINI GIULIA		8,20		SI	SI	SI	NO	NO
1055	IAFFALDANO GIADA		8,20		SI	SI	SI	NO	SI
1056	BIANCO SERENA		8,20		SI	SI	SI	NO	SI
1057	PISANI FRANCESCO		8,20		SI	SI	SI	NO	SI
1058	PAPANGELO VITANTONIO		8,20		SI	NO	SI	NO	SI
1059	GIUGNO CHIARA		8,20		SI	SI	NO	NO	NO
1060	LAERA MARISTELLA		8,20		SI	SI	SI	NO	SI
1061	PALMIERI MARISA		8,20		SI	SI	SI	NO	SI
1062	PIRO CHIARA		8,20		SI	SI	SI	NO	SI
1063	PETRUZZELLA DOMENICO		8,20		SI	SI	SI	NO	NO
1064	PROCOLI STEFANIA		8,20		SI	SI	SI	NO	SI
1065	MARTELLA ALESSANDRO MARCO		8,20		SI	SI	SI	NO	SI
1066	NINA NICOLA		8,20		SI	SI	SI	NO	SI

AS - ASSISTENZA PRIMARIA ES - EMERGENZA SANITARIA TERRITORIALE 118
CA - CONTINUITA' ASSISTENZIALE MS - MEDICINA DEI SERVIZI TERRITORIALI
ATT - IN POSSESSO DI ATTESTATO DI FORMAZIONE IN MEDICINA GENERALE (ART.1 COMMA 2 E ART. 2 COMMA 2, DEL DECRETO LEGISLATIVO N. 256/91 E SUCC. MOD.)
(*) - In ottemperanza al D.M. 07.06.2017 e nota ministeriale prot. n. 35352 del 30.06.2017

45

REGIONE PUGLIA- ASSESSORATO ALLA SANITA'

ATTIVITA' DI MEDICINA GENERALE E GUARDIA MEDICA

GRADUATORIA REGIONALE DOMANDE 2023

VALIDE PER L'ANNO 2023

POSIZIONE	NOMINATIVO E INDIRIZZO EMAIL PEC	DATA DI NASCITA E RESIDENZA	PUNTEGGIO	DATA E VOTO DI LAUREA	ATT	AS	CA	ES	MS (*)
1067	MIANULLI LUCIA		8,20		SI	SI	SI	NO	SI
1068	LILLO ROSSELLA		8,20		SI	SI	NO	NO	NO
1069	RUCCO ROBERTA		8,20		SI	SI	SI	NO	SI
1070	RINALDI STEFANO		8,20		SI	SI	NO	NO	NO
1071	PAOLILLO ROSA		8,20		SI	SI	SI	NO	NO
1072	MINEI ANTONELLA		8,20		SI	SI	SI	NO	SI
1073	ZIMBALATTI DARIO DOMENICO		8,20		SI	SI	NO	NO	NO
1074	MAZZOTTA PAOLA		8,20		SI	SI	SI	NO	SI
1075	MARAGLINO TERESA		8,20		SI	SI	SI	NO	NO
1076	MODUGNO BORIS		8,20		SI	SI	SI	NO	SI
1077	SABA ANGELA		8,20		SI	SI	SI	NO	NO
1078	BONGHI IOLANDA		8,20		SI	SI	SI	NO	NO
1079	SANTORO RAFFAELE FRANCESCO		8,20		SI	SI	SI	SI	NO
1080	POLITO MARELLA		8,20		SI	SI	SI	NO	SI
1081	PALMITESSA MARIA ROSARIA		8,20		SI	SI	NO	NO	NO
1082	MASTANDREA VINCENZO		8,20		NO	SI	SI	NO	SI
1083	ZIPPO MARIA GRAZIA		8,10		SI	SI	NO	NO	NO
1084	ACQUAVIVA MARA ANTONIA		8,10		SI	SI	SI	NO	SI
1085	BARNABA' DIANA		8,00		SI	SI	NO	NO	NO
1086	LEONE GIROLAMO GIOVANNI PIETRO		7,95		SI	SI	SI	NO	SI
1087	GASPARRE TERESA		7,95		SI	SI	SI	NO	NO
1088	MASSARO CHIARA		7,90		SI	SI	SI	NO	SI
1089	FALCONE LUIGI		7,90		SI	SI	SI	NO	SI
1090	LATERZA MARIANGELA		7,90		SI	SI	SI	NO	SI
1091	CASULLI ANNARITA		7,90		SI	SI	NO	NO	NO
1092	FARINA LUIGI		7,90		SI	SI	SI	NO	SI

AS - ASSISTENZA PRIMARIA **ES** - EMERGENZA SANITARIA TERRITORIALE 118
CA - CONTINUITA' ASSISTENZIALE **MS** - MEDICINA DEI SERVIZI TERRITORIALI
ATT - IN POSSESSO DI ATTESTATO DI FORMAZIONE IN MEDICINA GENERALE (ART.1 COMMA 2 E ART. 2 COMMA 2, DEL DECRETO LEGISLATIVO N. 256/91 E SUCC. MOD.)
(*) - In ottemperanza al D.M. 07.06.2017 e nota ministeriale prot. n. 35352 del 30.06.2017

REGIONE PUGLIA



REGIONE PUGLIA- ASSESSORATO ALLA SANITA'

ATTIVITA' DI MEDICINA GENERALE E GUARDIA MEDICA

GRADUATORIA REGIONALE DOMANDE 2023

VALIDE PER L'ANNO 2023

POSIZIONE	NOMINATIVO E INDIRIZZO EMAIL PEC	DATA DI NASCITA E RESIDENZA	PUNTEGGIO	DATA E VOTO DI LAUREA	ATT	AS	CA	ES	MS (*)
1093	TACENTE CHIARA		7,80		SI	SI	SI	NO	SI
1094	MONTAGNA CATERINA		7,80		SI	SI	SI	NO	NO
1095	PALADINO MARIA VITTORIA		7,70		SI	SI	NO	NO	SI
1096	BARTOLI SIMONA		7,70		SI	SI	SI	NO	SI
1097	SCARDIGNO TERESA		7,70		SI	SI	SI	NO	SI
1098	SEBASTIANI OLINDO		7,70		SI	SI	SI	NO	NO
1099	CIMINO REMO		7,70		SI	SI	SI	NO	SI
1100	ZAGA' MARIA CRISTINA		7,70		SI	SI	SI	NO	SI
1101	POTENZA ANTONIO		7,70		SI	SI	SI	NO	NO
1102	CICIRIELLO ANGELA		7,70		SI	SI	SI	NO	SI
1103	PUPILLO LUCIA MARCELLA		7,70		SI	SI	NO	NO	NO
1104	FILOMENA ANNALISA		7,60		NO	SI	SI	NO	SI
1105	LEVANTE LORENA		7,50		SI	SI	SI	NO	SI
1106	CAGGIANO CLAUDIA		7,50		SI	SI	NO	NO	SI
1107	PESOLA CRISTINA		7,50		SI	SI	SI	SI	SI
1108	MORELLI FABIO		7,50		SI	SI	SI	NO	SI
1109	VERNUCCI GIUSEPPINA		7,50		SI	SI	SI	SI	SI
1110	DE BIASE ANTONIO		7,50		SI	SI	SI	NO	SI
1111	LUCCHESE MARIA ANNA		7,50		SI	SI	SI	NO	SI
1112	LAMANNA GENNARO LUCA FRANCESCO		7,45		SI	SI	SI	NO	SI
1113	PILIAFA SOFIA		7,40		SI	SI	SI	NO	SI
1114	TONDI MARCO		7,20		SI	SI	SI	NO	SI
1115	FIORE GIORGIA		7,20		SI	SI	SI	NO	SI
1116	CELI FRANCESCO		7,20		SI	SI	SI	NO	NO
1117	BAX MARIA		7,20		SI	SI	SI	NO	SI
1118	ADDORISIO RODRIGO		7,20		NO	SI	SI	NO	SI

AS - ASSISTENZA PRIMARIA **ES** - EMERGENZA SANITARIA TERRITORIALE 118
CA - CONTINUITA' ASSISTENZIALE **MS** - MEDICINA DEI SERVIZI TERRITORIALI
ATT - IN POSSESSO DI ATTESTATO DI FORMAZIONE IN MEDICINA GENERALE (ART.1 COMMA 2 E ART. 2 COMMA 2, DEL DECRETO LEGISLATIVO N. 256/91 E SUCC. MOD.)
(*) - In ottemperanza al D.M. 07.06.2017 e nota ministeriale prot. n. 35352 del 30.06.2017



47



REGIONE PUGLIA- ASSESSORATO ALLA SANITA'

ATTIVITA' DI MEDICINA GENERALE E GUARDIA MEDICA

GRADUATORIA REGIONALE DOMANDE 2023

VALIDE PER L'ANNO 2023

POSIZIONE	NOMINATIVO E INDIRIZZO EMAIL PEC	DATA DI NASCITA E RESIDENZA	PUNTEGGIO	DATA E VOTO DI LAUREA	ATT	AS	CA	ES	MS (*)
1119	CASCAVILLA FILIPPO		7,20		NO	SI	SI	NO	SI
1120	PETRELLI CINZIA GABRIELLA		7,10		NO	SI	SI	NO	SI
1121	BAGLIVO ARTURO		7,10		NO	SI	NO	NO	NO
1122	CAMPOREALE VITO		7,10		NO	NO	SI	NO	NO
1123	GIAMPORCARO CLAUDIO		6,30		NO	SI	SI	NO	SI
1124	CAROPPO LILIANA		5,90		NO	NO	SI	NO	NO
1125	TOMASONE SALVATORE		5,80		NO	SI	SI	NO	SI
1126	SIENA DOMENICO ANGELO		5,40		NO	SI	NO	NO	NO
1127	CASTELLUZZO GIUSEPPE		5,20		NO	SI	SI	NO	SI
1128	GRAVILI IMMACOLATA MARIA		5,00		NO	SI	SI	NO	SI
1129	FRATTA GIOVANNI MATTEO		4,80		NO	SI	SI	NO	SI
1130	SALERNO FRANCESCO GIUSEPPE		4,60		NO	SI	SI	NO	SI
1131	MORCIANO GIAN LUIGI		4,60		NO	SI	NO	NO	SI
1132	LARICCHIA FRANCESCO GIOVANNI		4,30		NO	SI	NO	NO	SI
1133	MASI ANDREANA		3,80		NO	SI	SI	NO	SI
1134	DI LELLA SILVANA		3,55		NO	SI	SI	NO	SI
1135	LABOMBARDA DAMIANO		3,30		NO	SI	SI	NO	SI
1136	ROMANELLI BRUNO		3,20		NO	SI	NO	NO	NO
1137	BIANCO GIOVANNI		3,10		NO	SI	SI	NO	SI
1138	D'ARPA MARIA ROSARIA		2,70		NO	SI	SI	NO	SI
1139	FRANCO MARCELLO		2,30		NO	SI	NO	NO	NO
1140	FERRAMOSCA ETTORE		2,30		NO	SI	SI	NO	SI
1141	ACHILLE NICOLA		2,20		NO	SI	NO	NO	SI
1142	MARRA COSIMO DAMIANO		2,00		NO	SI	NO	NO	NO
1143	SOAVE ERMANNO MATTEO		1,80		NO	SI	SI	NO	SI
1144	RUSSO ROSARIA		1,70		NO	SI	SI	NO	SI

AS - ASSISTENZA PRIMARIA **ES** - EMERGENZA SANITARIA TERRITORIALE 118
CA - CONTINUITA' ASSISTENZIALE **MS** - MEDICINA DEI SERVIZI TERRITORIALI
ATT - IN POSSESSO DI ATTESTATO DI FORMAZIONE IN MEDICINA GENERALE (ART.1 COMMA 2 E ART. 2 COMMA 2, DEL DECRETO LEGISLATIVO N. 256/91 E SUCC. MOD.)
(*) - In ottemperanza al D.M. 07.06.2017 e nota ministeriale prot. n. 35352 del 30.06.2017



48

REGIONE PUGLIA- ASSESSORATO ALLA SANITA'

ATTIVITA' DI MEDICINA GENERALE E GUARDIA MEDICA

GRADUATORIA REGIONALE DOMANDE 2023

VALIDE PER L'ANNO 2023

POSIZIONE	NOMINATIVO E INDIRIZZO EMAIL PEC	DATA DI NASCITA E RESIDENZA	PUNTEGGIO	DATA E VOTO DI LAUREA	ATT	AS	CA	ES	MS	(*)
1145	FALDETTA MARGHERITA		1,20		NO	SI	SI	NO	SI	
1146	SCARLINO GIUSEPPE		1,10		NO	SI	NO	NO	SI	
1147	DE MARTINO FRANCESCO ALESSANDRO SPIRO		1,00		NO	SI	SI	NO	SI	*
1148	CALO' DOMENICO		1,00		NO	SI	SI	NO	SI	
1149	RIZZO MARIA ILARIA		0,80		NO	SI	SI	NO	SI	
1150	GIOVINAZZI MARIA GIOVANNA		0,80		NO	SI	SI	NO	SI	
1151	LAMANNA ANTONIO		0,50		NO	SI	SI	NO	SI	
1152	TOMMASI STEFANO COSIMO ANTONIO		0,30		NO	SI	NO	NO	NO	
1153	CONTE VINCENZA		0,30		NO	SI	NO	NO	NO	
1154	GRECO MARINA		0,30		NO	SI	NO	NO	NO	

AS - ASSISTENZA PRIMARIA ES - EMERGENZA SANITARIA TERRITORIALE 118
CA - CONTINUITA' ASSISTENZIALE MS - MEDICINA DEI SERVIZI TERRITORIALI
ATT - IN POSSESSO DI ATTESTATO DI FORMAZIONE IN MEDICINA GENERALE (ART.1 COMMA 2 E ART. 2 COMMA 2, DEL DECRETO LEGISLATIVO N. 256/91 E SUCC. MOD.)
(*) - In ottemperanza al D.M. 07.06.2017 e nota ministeriale prot. n. 35352 del 30.06.2017

REGIONE PUGLIA ASSESSORATO ALLA SANITA'
ATTIVITA' DI MEDICINA GENERALE E GUARDIA MEDICA
GRADUATORIA REGIONALE DOMANDE ANNO 2023
VALIDA PER L'ANNO 2023

'ALLEGATO B'

PROGRESSIVO	NOMINATIVO EMAIL PEC	DATA NASCITA	AS	CA	ES	MS	(*)
775	ABBINANTE MICHELE		SI	SI	NO	SI	
939	ABBRESCIA VINCENZO		SI	NO	NO	NO	
1141	ACHILLE NICOLA		SI	NO	NO	SI	
948	ACQUAVIVA FEDERICO		NO	SI	NO	SI	
1084	ACQUAVIVA MARA ANTONIA		SI	SI	NO	SI	
462	ACQUAVIVA MARIANGELA		NO	SI	SI	SI	
377	ACQUAVIVA ROBERTO		NO	NO	NO	SI	
361	ACQUISTA CARMINE A		SI	SI	NO	SI	
532	ADDABBO DONATO		SI	SI	NO	NO	
1118	ADDORISIO RODRIGO		SI	SI	NO	SI	
768	AIELLO CLAUDIA		NO	SI	NO	SI	
297	AIROLDI DOMENICO		SI	SI	NO	SI	
93	ALBANESE ANGELINA LAURA		SI	NO	NO	SI	
129	ALBANO ROBERTO		NO	SI	SI	SI	
603	ALEMANNO RICCARDO		SI	NO	NO	SI	
631	ALESSIO PAOLA		SI	SI	SI	SI	
165	ALFARANO ANNA		NO	NO	SI	SI	
519	ALFARANO GIOVANNI		SI	NO	NO	SI	
194	ALFONSO LUCIA		SI	NO	NO	NO	
956	ALITA RICCARDINA		SI	SI	NO	SI	
975	ALLEGRINI BARTOLOMEO		SI	SI	NO	SI	
921	ALLOGGIO ADRIANA		SI	SI	NO	SI	
584	ALO' ANNA		SI	SI	NO	SI	
627	ALOIA DOMENICO		SI	SI	SI	SI	
1024	ALOISI ALESSANDRA		SI	SI	NO	SI	
60	ALOISIO ANNA RITA		NO	NO	NO	SI	

Firmato digitalmente da:
VITO CARBONE
Regione Puglia
Firmato il: 30-11-2022 13:50:14
Seriale certificato: 644121
Valido dal 02-04-2020 al 02-04-2023

REGIONE PUGLIA

AS - ASSISTENZA PRIMARIA
CA - CONTINUITA' ASSISTENZIALE
ES - EMERGENZA SANITARIA TERRITORIALE 118
MS - MEDICINA DEI SERVIZI TERRITORIALI
(*) - In ottemperanza al D.M. 07.06.2017 e nota ministeriale prot. n. 35352 del 30.06.2017

50

REGIONE PUGLIA ASSESSORATO ALLA SANITA'
ATTIVITA' DI MEDICINA GENERALE E GUARDIA MEDICA
GRADUATORIA REGIONALE DOMANDE ANNO 2023
VALIDA PER L'ANNO 2023

'ALLEGATO B'

PROGRESSIVO	NOMINATIVO EMAIL PEC	DATA NASCITA	AS	CA	ES	MS	(*)
646	ALTAVILLA LUCIA		SI	SI	SI	SI	
935	ALTAVILLA VINCENZO		SI	SI	NO	SI	
638	ALTIZIO SERGIO		SI	SI	NO	SI	
749	AMATO DANIELA		SI	NO	NO	SI	
512	AMENDOLA VINCENZO		SI	NO	NO	SI	
919	AMMIRABILE FRANCESCO		SI	SI	NO	SI	
172	AMORE DANIELA		NO	SI	SI	SI	
1038	AMORESE ANNA MARGHERITA		SI	SI	NO	SI	
592	ANACLERIO VINCENZO		SI	SI	SI	NO	
786	ANACLERIO VINCENZO		SI	SI	SI	NO	
663	ANCHORA ANDREAS		SI	NO	SI	SI	
801	ANCONA DOMENICO		NO	NO	NO	SI	
750	ANDRANI MICHELA		SI	SI	NO	SI	
617	ANDRISANI GIUSEPPE		SI	NO	NO	NO	
576	ANNECCHINO ALESSANDRO		NO	SI	SI	SI	
772	ANTEZZA MARIA AGOSTINA		SI	SI	SI	SI	
460	ANTONACCI GIOVANNI		SI	NO	NO	NO	
27	ANTONACI ANTONIO		SI	SI	NO	SI	
22	AQUILANO PAOLO		NO	SI	SI	SI	
723	ARDITO GIUSEPPE ALESSIO		SI	SI	NO	SI	
742	ARESTA VINCENZO		NO	SI	NO	SI	
850	ARIANO OLGA		SI	SI	NO	SI	
423	ARMENI PIETRO		SI	NO	NO	SI	
614	ARMENISE NICOLA		SI	SI	NO	SI	
517	ARMENTO MONICA		SI	NO	SI	NO	
80	ARMILLOTTA ANGELO		NO	SI	SI	SI	

AS - ASSISTENZA PRIMARIA ES - EMERGENZA SANITARIA TERRITORIALE 118
CA - CONTINUITA' ASSISTENZIALE MS - MEDICINA DEI SERVIZI TERRITORIALI
(*) - In ottemperanza al D.M. 07.06.2017 e nota ministeriale prot. n. 35352 del 30.06.2017

REGIONE PUGLIA

REGIONE PUGLIA ASSESSORATO ALLA SANITA'
ATTIVITA' DI MEDICINA GENERALE E GUARDIA MEDICA
GRADUATORIA REGIONALE DOMANDE ANNO 2023
VALIDA PER L'ANNO 2023

'ALLEGATO B'

PROGRESSIVO	NOMINATIVO EMAIL PEC	DATA NASCITA	AS	CA	ES	MS	(*)
254	ARNO' FLAVIO		SI	NO	NO	SI	
33	ARTUSO ANTONIO VINCENZO		NO	NO	NO	SI	
67	ARTUSO CLAUDIO		NO	NO	NO	SI	
299	AULISA GIUSEPPE		SI	SI	NO	SI	
1121	BAGLIVO ARTURO		SI	NO	NO	NO	
851	BAILARDI LARA		SI	NO	NO	NO	
224	BALDARI VALENTINO		SI	SI	NO	SI	
509	BALDASSARRE MARIA CRISTINA		SI	SI	SI	SI	
1039	BALDI FRANCESCA		SI	SI	NO	SI	
471	BALDINETTI COSTANTINO ARNALDO		SI	SI	SI	SI	
679	BALDUCCI ROSSELLA		SI	SI	SI	SI	
154	BALENZANO TERESA		SI	NO	NO	SI	
216	BARBONE PRUDENZA TIZIANA		NO	SI	NO	SI	
386	BARLETTA CARMEN SILVIA		NO	SI	NO	SI	
139	BARNABA BIAGIO		NO	NO	NO	SI	
1085	BARNABA' DIANA		SI	NO	NO	NO	
421	BARONE PAOLO		NO	SI	NO	SI	
1096	BARTOLI SIMONA		SI	SI	NO	SI	
183	BASCIA' SANTO		NO	SI	SI	SI	
251	BASILE ANTONIO		SI	SI	NO	SI	
534	BASILE ELISA		NO	SI	SI	SI	
823	BASILE GIOVANNI VALTER ANTONIO		SI	NO	NO	NO	
410	BASILE VALENTINO		SI	SI	NO	SI	
375	BATTISTA SERGIO		SI	SI	NO	SI	
1117	BAX MARIA		SI	SI	NO	SI	
282	BECCIA RACHELINA		SI	NO	NO	NO	

AS - ASSISTENZA PRIMARIA ES - EMERGENZA SANITARIA TERRITORIALE 118
CA - CONTINUITA' ASSISTENZIALE MS - MEDICINA DEI SERVIZI TERRITORIALI
(*) - In ottemperanza al D.M. 07.06.2017 e nota ministeriale prot. n. 35352 del 30.06.2017

REGIONE PUGLIA

REGIONE PUGLIA ASSESSORATO ALLA SANITA'
ATTIVITA' DI MEDICINA GENERALE E GUARDIA MEDICA
GRADUATORIA REGIONALE DOMANDE ANNO 2023
VALIDA PER L'ANNO 2023

'ALLEGATO B'

PROGRESSIVO	NOMINATIVO EMAIL PEC	DATA NASCITA	AS	CA	ES	MS	(*)
203	BELLACOSA CHIARA		NO	NO	SI	SI	
366	BELLO MARINO		NO	SI	NO	SI	
201	BELLO SANDRO		NO	SI	SI	SI	
338	BELLOMO VITO		SI	SI	NO	SI	
352	BELLUCCI GAETANO		NO	NO	NO	SI	
286	BELMONTE ANNA		SI	SI	NO	SI	
295	BELMONTE GIUSEPPE		SI	NO	NO	SI	
856	BELPIEDE ALESSANDRO		NO	SI	NO	SI	
174	BELVISO ANNA ELISABETTA		NO	NO	NO	SI	
650	BERARDI ANTONELLA		SI	NO	SI	SI	
866	BERARDONE SIMONA		SI	SI	NO	NO	
478	BERIO ANNA RITA		SI	NO	SI	SI	
464	BERLOCO CLARA GAETANA		NO	NO	SI	SI	
8	BERTOLDI GIOVANNI		NO	SI	NO	SI	
178	BIANCHI ANTONIO		SI	SI	NO	NO	
600	BIANCO ANNA CHIARA		SI	NO	NO	SI	
1137	BIANCO GIOVANNI		SI	SI	NO	SI	
228	BIANCO GIUSEPPE		SI	NO	NO	NO	
1056	BIANCO SERENA		SI	SI	NO	SI	
257	BIANCOFIORE SALVATORE		NO	NO	SI	SI	
950	BINDO SARA		SI	SI	NO	SI	
321	BINETTI STEFANO		SI	NO	NO	SI	
1036	BISCEGLIA MARIA MICHELA		SI	SI	NO	SI	
424	BISCOZZO ALBA		SI	NO	NO	NO	
613	BLASOTTA MARIA PAOLA		SI	NO	NO	NO	
73	BLONDA ANTONIO		SI	SI	NO	SI	

AS - ASSISTENZA PRIMARIA ES - EMERGENZA SANITARIA TERRITORIALE 118
CA - CONTINUITA' ASSISTENZIALE MS - MEDICINA DEI SERVIZI TERRITORIALI
(*) - In ottemperanza al D.M. 07.06.2017 e nota ministeriale prot. n. 35352 del 30.06.2017

REGIONE PUGLIA

53

REGIONE PUGLIA ASSESSORATO ALLA SANITA'
ATTIVITA' DI MEDICINA GENERALE E GUARDIA MEDICA
GRADUATORIA REGIONALE DOMANDE ANNO 2023
VALIDA PER L'ANNO 2023

'ALLEGATO B'
Pagina 5 di 45

PROGRESSIVO	NOMINATIVO EMAIL PEC	DATA NASCITA	AS	CA	ES	MS	(*)
383	BOBBIO ELENA		SI	SI	NO	SI	
701	BOCCADAMO DANIELE		SI	NO	NO	SI	
938	BONADUCE DANIELA		SI	SI	NO	SI	
932	BONANTE PIER PAOLO ANTONIO		SI	NO	NO	NO	
989	BONELLI MANUEL		SI	SI	NO	SI	
1078	BONGHI IOLANDA		SI	SI	NO	NO	
682	BONOMO PALMA		SI	SI	NO	SI	
28	BORDASCO RAFFAELE		NO	NO	NO	SI	
739	BORDINONE NICOLA		SI	SI	SI	SI	
809	BORRELLI GIORGIA		SI	SI	NO	SI	
407	BORRELLI PINA		SI	SI	NO	SI	
369	BORSELLI PIERFRANCO		SI	NO	SI	SI	
925	BOSCO ANNA		SI	SI	NO	SI	
233	BOTTALICO CHIARA		NO	NO	SI	SI	
867	BOTTICELLA LORENA		SI	NO	NO	SI	
130	BRIGA ANGELO		NO	SI	NO	SI	
430	BRIZZI FELICE		SI	SI	NO	SI	
922	BRUNO ARIANNA		SI	SI	NO	NO	
434	BRUNO LUCREZIA MARIA		SI	NO	NO	SI	
461	BRUNO RAFFAELLA		NO	SI	SI	SI	
624	BUFO RAFFAELLA		SI	SI	NO	SI	
24	BULZACCHELLI ROSSELLA		NO	SI	NO	SI	
483	BUZZERIO LUCA		NO	NO	SI	SI	
528	CACCIAPAGLIA MARIA		NO	NO	NO	SI	
507	CACCIATORE PIERPAOLO		SI	NO	NO	NO	
1003	CAFARELLI FELICE		SI	SI	NO	SI	

AS - ASSISTENZA PRIMARIA ES - EMERGENZA SANITARIA TERRITORIALE 118
CA - CONTINUITA' ASSISTENZIALE MS - MEDICINA DEI SERVIZI TERRITORIALI
(*) - In ottemperanza al D.M. 07.06.2017 e nota ministeriale prot. n. 35352 del 30.06.2017

REGIONE PUGLIA

54

REGIONE PUGLIA ASSESSORATO ALLA SANITA'
ATTIVITA' DI MEDICINA GENERALE E GUARDIA MEDICA
GRADUATORIA REGIONALE DOMANDE ANNO 2023
VALIDA PER L'ANNO 2023

'ALLEGATO B'

PROGRESSIVO	NOMINATIVO EMAIL PEC	DATA NASCITA	AS	CA	ES	MS	(*)
955	CAFARO FRANCESCO		SI	SI	NO	SI	
333	CAFIERO NICOLA		SI	SI	NO	SI	
1106	CAGGIANO CLAUDIA		SI	NO	NO	SI	
814	CAGGIANO LUIGIA RAFFAELLA		NO	SI	NO	SI	
1034	CAGNACCI SARAH		SI	NO	NO	NO	
687	CAGNAZZO FRANCESCO		SI	SI	NO	SI	
546	CAGNAZZO MARIA		NO	SI	SI	SI	
1031	CAGNAZZO MELANIA		SI	SI	NO	SI	
248	CAIAZZO MAURO		SI	NO	NO	SI	
855	CAIULI JOHAN ADAMO PATRIZIO		SI	NO	NO	NO	
397	CALABRESE DANIELE EZIO		SI	NO	NO	SI	
580	CALABRESE GIORGIO		SI	SI	NO	SI	
844	CALDERARO MAILA		SI	SI	NO	SI	
459	CALE' ISABELLA		SI	NO	SI	SI	
1148	CALO' DOMENICO		SI	SI	NO	SI	
681	CALO' EMANUELA		SI	SI	SI	SI	
371	CALVI CARMELO		SI	SI	NO	SI	
159	CAMARDA MARIA CONCETTA		NO	SI	SI	SI	
218	CAMINITI VANDA CONCETTINA		NO	NO	NO	SI	
1009	CAMPANELLA TERESA		SI	NO	NO	SI	
230	CAMPANELLA VINCENZO		SI	SI	NO	SI	
90	CAMPI RICCARDO		SI	NO	NO	SI	
1122	CAMPOREALE VITO		NO	SI	NO	NO	
276	CANNALIRE ANGELO		SI	NO	SI	SI	
530	CANONICO FABIO		SI	NO	NO	SI	
40	CANTARELLA POTITO		NO	SI	NO	SI	

AS - ASSISTENZA PRIMARIA ES - EMERGENZA SANITARIA TERRITORIALE 118
CA - CONTINUITA' ASSISTENZIALE MS - MEDICINA DEI SERVIZI TERRITORIALI
(*) - In ottemperanza al D.M. 07.06.2017 e nota ministeriale prot. n. 35352 del 30.06.2017

REGIONE PUGLIA

REGIONE PUGLIA ASSESSORATO ALLA SANITA'
ATTIVITA' DI MEDICINA GENERALE E GUARDIA MEDICA
GRADUATORIA REGIONALE DOMANDE ANNO 2023
VALIDA PER L'ANNO 2023

'ALLEGATO B'
Pagina 7 di 45

PROGRESSIVO	NOMINATIVO EMAIL PEC	DATA NASCITA	AS	CA	ES	MS	(*)
940	CAPOGNA DORA		SI	SI	NO	NO	
51	CAPPUCCI ANTONIO		SI	SI	NO	SI	
186	CAPRIO FRANCO		SI	SI	NO	SI	
771	CAPRIULO MARINA		SI	NO	SI	SI	
521	CAPURSO FRANCESCA		SI	NO	NO	SI	
782	CARADONNA NICOLA		SI	SI	NO	SI	
586	CARAGIULI STEFANO		NO	NO	NO	SI	
947	CARAGLI ANSELMO		SI	SI	SI	SI	
85	CARAGNANO VITO		SI	NO	NO	NO	
958	CARAMIA IVANA		SI	SI	NO	SI	
346	CARAMIA LOREDANA		NO	SI	SI	SI	
680	CARBONARA ANTONELLA		SI	SI	SI	SI	
1040	CARBONARA SERENA		SI	SI	NO	NO	
684	CARBONE ANTONIO		SI	NO	NO	NO	
878	CARBONE RITA MARIA		SI	SI	SI	SI	
63	CARCHIA CARLO		NO	SI	SI	SI	
785	CARELLA FRANCESCA		SI	SI	NO	SI	
831	CARETTA PAOLO		SI	SI	NO	SI	
694	CARICATO PIERLUIGI		SI	SI	NO	SI	
558	CARLUCCI MADDALENA		NO	SI	SI	SI	
367	CARNEVALE LIBERO MICHELE		NO	NO	NO	SI	
807	CARNIMEO LOREDANA		SI	SI	NO	SI	
653	CAROFIGLIO FRANCESCO		NO	SI	NO	SI	
491	CAROLLA SERENA		NO	SI	NO	SI	
1124	CAROPPO LILIANA		NO	SI	NO	NO	
813	CARRA' GRAZIA		SI	NO	NO	NO	

AS - ASSISTENZA PRIMARIA ES - EMERGENZA SANITARIA TERRITORIALE 118
CA - CONTINUITA' ASSISTENZIALE MS - MEDICINA DEI SERVIZI TERRITORIALI
(*) - In ottemperanza al D.M. 07.06.2017 e nota ministeriale prot. n. 35352 del 30.06.2017

REGIONE PUGLIA

56

REGIONE PUGLIA ASSESSORATO ALLA SANITA'
ATTIVITA' DI MEDICINA GENERALE E GUARDIA MEDICA
GRADUATORIA REGIONALE DOMANDE ANNO 2023
VALIDA PER L'ANNO 2023

'ALLEGATO B'

PROGRESSIVO	NOMINATIVO EMAIL PEC	DATA NASCITA	AS	CA	ES	MS	(*)
1030	CARRIERI FERNANDA		SI	SI	NO	SI	
637	CARUCCI MARIANNA		SI	NO	SI	NO	
1051	CASARANO TAMARA		SI	SI	NO	SI	
197	CASARDI PASQUA MARIA		SI	SI	NO	NO	
923	CASAVOLA FELICE		SI	SI	NO	SI	
1119	CASCAVILLA FILIPPO		SI	SI	NO	SI	
585	CASCAVILLA MARIA TERESA		NO	SI	NO	SI	
309	CASCIARO GIOVANNI		SI	NO	NO	NO	
741	CASCIONE NOEMI		SI	SI	NO	SI	
308	CASELLA ROSALIA		NO	SI	NO	SI	
322	CASILE FRANCESCO		SI	SI	NO	SI	
787	CASSANO DOMENICA		SI	SI	NO	SI	
773	CASSANO DONATO		SI	NO	NO	SI	
412	CASSESE DOMENICO		SI	NO	NO	SI	
217	CASTELLANA CARMELA		SI	NO	NO	SI	
429	CASTELLANA CRESCENZA		NO	NO	NO	SI	
1127	CASTELLUZZO GIUSEPPE		SI	SI	NO	SI	
370	CASTRIOTTA GAETANO		SI	SI	SI	SI	
1091	CASULLI ANNARITA		SI	NO	NO	NO	
641	CATALETA GIOVANNA		SI	NO	NO	SI	
319	CATUCCI ORAZIO		SI	SI	SI	SI	
842	CAVALLO ADRIANA ISABELLA		SI	SI	SI	SI	
676	CAZZATO ANNA GRAZIA		SI	NO	SI	SI	
138	CAZZATO FULVIO		NO	SI	NO	NO	
453	CAZZATO IRENE		SI	NO	NO	SI	
406	CAZZATO PATRIZIA		NO	SI	NO	SI	

AS - ASSISTENZA PRIMARIA ES - EMERGENZA SANITARIA TERRITORIALE 118
CA - CONTINUITA' ASSISTENZIALE MS - MEDICINA DEI SERVIZI TERRITORIALI
(*) - In ottemperanza al D.M. 07.06.2017 e nota ministeriale prot. n. 35352 del 30.06.2017

REGIONE PUGLIA

REGIONE PUGLIA ASSESSORATO ALLA SANITA'
ATTIVITA' DI MEDICINA GENERALE E GUARDIA MEDICA
GRADUATORIA REGIONALE DOMANDE ANNO 2023
VALIDA PER L'ANNO 2023

'ALLEGATO B'

PROGRESSIVO	NOMINATIVO EMAIL PEC	DATA NASCITA	AS	CA	ES	MS	(*)
699	CEGLIE MANUELA		SI	NO	NO	SI	
1116	CELI FRANCESCO		SI	SI	NO	NO	
177	CENDAMO GIUSEPPE		NO	SI	NO	SI	
582	CENTRA FRANCESCO		NO	NO	NO	SI	
985	CERFEDA GIULIA		SI	SI	NO	NO	
170	CERUNDOLO MARIA LUIGIA		NO	SI	SI	SI	
605	CERVELLERA MARIA		SI	SI	SI	SI	
437	CEZZA GIORGIA PAOLA		NO	SI	NO	SI	
1023	CHIARAPPA SIMONA		SI	SI	NO	SI	
549	CHIMIENTI ANNA RITA		SI	SI	NO	SI	
822	CHIRIATTI GABRIELLA		SI	NO	SI	SI	
10	CHIRICO ERMINIO		SI	NO	NO	NO	
735	CHIRICO GABRIELLA		SI	SI	NO	NO	
868	CHIRULLI WALTER		SI	NO	NO	NO	
563	CHIUMENTO COSTANZA		SI	NO	NO	SI	
349	CIASULLI MICHELE		NO	NO	SI	SI	
957	CICCONE FRANCESCA		SI	SI	NO	SI	
447	CICCONETTI PAOLO		SI	NO	SI	SI	
1102	CICIRIELLO ANGELA		SI	SI	NO	SI	
573	CICORIA ONOFRIO		SI	SI	NO	SI	
263	CILENTI DOMENICO		NO	SI	SI	SI	
596	CILIBERTI PAOLA		NO	SI	SI	SI	
570	CIMINO ALESSANDRA		NO	SI	NO	SI	
1099	CIMINO REMO		SI	SI	NO	SI	
961	CINQUEPALMI VITO		SI	SI	NO	SI	
877	CIPOLLARO CLAUDIA		SI	SI	NO	SI	

AS - ASSISTENZA PRIMARIA ES - EMERGENZA SANITARIA TERRITORIALE 118
CA - CONTINUITA' ASSISTENZIALE MS - MEDICINA DEI SERVIZI TERRITORIALI
(*) - In ottemperanza al D.M. 07.06.2017 e nota ministeriale prot. n. 35352 del 30.06.2017

REGIONE PUGLIA

58

REGIONE PUGLIA ASSESSORATO ALLA SANITA'
ATTIVITA' DI MEDICINA GENERALE E GUARDIA MEDICA
GRADUATORIA REGIONALE DOMANDE ANNO 2023
VALIDA PER L'ANNO 2023

'ALLEGATO B'

PROGRESSIVO	NOMINATIVO EMAIL PEC	DATA NASCITA	AS	CA	ES	MS	(*)
623	CIRELLA DAVIDE		SI	NO	NO	SI	
758	CIRELLA EUNICE MARIE PIA		SI	NO	SI	SI	
110	CIRILLO GAETANO		NO	SI	SI	SI	
974	CITRARO AURORA		SI	SI	NO	SI	
762	CIURA MARIA CROCIFISSA		SI	SI	SI	SI	
480	CLEMENTE MARIA		NO	SI	NO	SI	
963	COCCO VENILIA		SI	SI	NO	SI	
634	COCLITE GIORGIO		SI	SI	NO	SI	
278	COCOLA MARIA IMMACOLATA		SI	SI	NO	SI	
124	COCOMAZZI PIO		SI	NO	NO	SI	
243	COFANO MARIA		SI	SI	NO	SI	
794	COFANO MICHELE		SI	SI	NO	SI	
937	COLASANTO CATERINA		SI	SI	NO	SI	
535	COLELLI ELEONORA		SI	SI	NO	SI	
426	COLETTA ANTONELLA		SI	NO	NO	SI	
195	COLETTA HELENE GINETTE		NO	SI	SI	SI	
832	COLIA RIPALTA		SI	SI	NO	SI	
72	COLICA GIUSEPPE		SI	SI	NO	NO	
59	COLUCCI MICHELE		NO	SI	NO	SI	
567	COLUCCI PASQUALE		SI	SI	NO	SI	
996	COLUCCIA SALVATORE		SI	SI	NO	SI	
393	CONESE MARINA		SI	NO	SI	SI	
885	CONGEDO GIUSEPPA		SI	SI	NO	SI	
55	CONSERVA GIOVANNI		NO	SI	NO	SI	
722	CONTE ANTONIO		SI	SI	SI	SI	
468	CONTE NADIA ANNA ADELE		SI	SI	NO	SI	

AS - ASSISTENZA PRIMARIA ES - EMERGENZA SANITARIA TERRITORIALE 118
CA - CONTINUITA' ASSISTENZIALE MS - MEDICINA DEI SERVIZI TERRITORIALI
(*) - In ottemperanza al D.M. 07.06.2017 e nota ministeriale prot. n. 35352 del 30.06.2017

REGIONE PUGLIA

59

REGIONE PUGLIA ASSESSORATO ALLA SANITA'
ATTIVITA' DI MEDICINA GENERALE E GUARDIA MEDICA
GRADUATORIA REGIONALE DOMANDE ANNO 2023
VALIDA PER L'ANNO 2023

'ALLEGATO B'
Pagina 11 di 45

PROGRESSIVO	NOMINATIVO EMAIL PEC	DATA NASCITA	AS	CA	ES	MS	(*)
806	CONTE RACHELE		SI	NO	NO	NO	
1153	CONTE VINCENZA		SI	NO	NO	NO	
518	CONVERSANO CHIARA		SI	SI	SI	SI	
499	COPPOLA MARIA ODETTE		NO	NO	NO	SI	
578	CORAZZESI ANGELA MARIA		SI	NO	SI	SI	
431	CORCELLI VINCENZO		NO	SI	SI	SI	
184	CORDA CINZIA		SI	SI	NO	SI	
68	CORDELLA ANTONIO		NO	NO	NO	SI	
94	CORDELLA COSIMA		SI	SI	NO	SI	
862	CORLIANO' ALESSIA		SI	SI	NO	SI	
875	CORLIANO' DANILA		NO	SI	SI	SI	
64	CORLIANO' UMBERTO LUIGI		SI	NO	NO	SI	
427	CORSANO MARCO		NO	NO	NO	SI	
857	CORSANO PIETRO		SI	SI	NO	SI	
78	CORSO BIAGIO COSIMO		SI	SI	NO	SI	
289	CORTELLINO MICHELE		SI	NO	SI	SI	
1052	CORVASCE GAIA		SI	SI	NO	NO	
330	COSMO CLAUDIO		NO	SI	NO	SI	
50	COSTA FERNANDO ANTONIO		NO	SI	SI	SI	
516	COZZOLINO TILDE		NO	NO	SI	SI	
765	CRISTINO ROSSANA		SI	SI	SI	SI	
185	CUOMO ROBERTA		SI	NO	NO	SI	
966	CURCI SILVIA		SI	SI	NO	NO	
318	CURCI VITO ANTONIO		SI	NO	NO	SI	
714	CURILLI ROBERTA		SI	SI	NO	SI	
734	CUSMANO GIULIA		SI	NO	NO	SI	

AS - ASSISTENZA PRIMARIA
CA - CONTINUITA' ASSISTENZIALE
ES - EMERGENZA SANITARIA TERRITORIALE 118
MS - MEDICINA DEI SERVIZI TERRITORIALI
(*) - In ottemperanza al D.M. 07.06.2017 e nota ministeriale prot. n. 35352 del 30.06.2017

REGIONE PUGLIA

60

REGIONE PUGLIA ASSESSORATO ALLA SANITA'
ATTIVITA' DI MEDICINA GENERALE E GUARDIA MEDICA
GRADUATORIA REGIONALE DOMANDE ANNO 2023
VALIDA PER L'ANNO 2023

'ALLEGATO B'
Pagina 12 di 45

PROGRESSIVO	NOMINATIVO EMAIL PEC	DATA NASCITA	AS	CA	ES	MS	(*)
557	D'ADDETTA VINCENZO		SI	NO	SI	SI	
568	D'AGOSTINO GIOVANNI		SI	SI	NO	NO	
598	D'ALOIA ALESSANDRA		SI	NO	NO	SI	
395	D'ALOIA MASSIMO		SI	NO	SI	SI	
783	D'ALTILIA MARILENA		SI	NO	NO	SI	
17	D'AMATO LUIGI		NO	NO	SI	SI	
698	D'AMBROSIO ERASMINA		SI	SI	SI	SI	
987	D'AMBRUOSO MADDALENA CLELIA SERENA		SI	SI	NO	SI	
1053	D'AMICO ALICE		SI	SI	NO	SI	
259	D'ANTUONO TIZIANA		SI	SI	NO	SI	
619	D'APOLLO RAFFAELLA		SI	NO	NO	SI	
57	D'AQUINO TOMMASO MASSIMO		NO	SI	NO	SI	
967	D'ARIANO LUCIA		SI	SI	NO	NO	
704	D'ARIANO TIZIANA		SI	SI	SI	SI	
1138	D'ARPA MARIA ROSARIA		SI	SI	NO	SI	
451	D'ERASMO MADDALENA		SI	SI	SI	SI	
836	D'ETTOLE ANGELA		SI	NO	SI	SI	
312	DADDABBO MARGHERITA		SI	SI	NO	SI	
180	DALFINO TIZIANO		NO	SI	NO	SI	
14	DALOISO LUIGI		SI	NO	SI	SI	
964	DAMATO MICHELE		SI	SI	NO	SI	
400	DAMIANI STEFANO		SI	NO	NO	NO	
145	DE BELLIS SAVERIO		NO	NO	NO	SI	
1110	DE BIASE ANTONIO		SI	SI	NO	SI	
485	DE BLASI ARISTODEMO		SI	NO	NO	SI	
285	DE FAZIO FRANCESCO		SI	NO	NO	SI	

AS - ASSISTENZA PRIMARIA ES - EMERGENZA SANITARIA TERRITORIALE 118
CA - CONTINUITA' ASSISTENZIALE MS - MEDICINA DEI SERVIZI TERRITORIALI
(*) - In ottemperanza al D.M. 07.06.2017 e nota ministeriale prot. n. 35352 del 30.06.2017

REGIONE PUGLIA

61

REGIONE PUGLIA ASSESSORATO ALLA SANITA'
ATTIVITA' DI MEDICINA GENERALE E GUARDIA MEDICA
GRADUATORIA REGIONALE DOMANDE ANNO 2023
VALIDA PER L'ANNO 2023

'ALLEGATO B'
Pagina 13 di 45

PROGRESSIVO	NOMINATIVO EMAIL PEC	DATA NASCITA	AS	CA	ES	MS	(*)
661	DE GENNARO MARIA MADDALENA		NO	NO	NO	SI	
473	DE GIORGI CLAUDIA		NO	SI	SI	SI	
227	DE GREGORIO LUIGI ROCCO		SI	SI	NO	NO	
515	DE LEO ELDA		SI	NO	NO	SI	
293	DE LUCA ENRICO		NO	SI	NO	NO	
678	DE LUCA GIOVANNA		SI	SI	NO	SI	
132	DE LUCA LAURA		NO	NO	SI	SI	
95	DE LUCA MARIO		SI	NO	SI	SI	
552	DE LUCIA LUCA		SI	SI	NO	SI	
433	DE MARCO SERGIO		SI	SI	SI	SI	
364	DE MARINI GIUSEPPE		SI	SI	NO	SI	
1147	DE MARTINO FRANCESCO ALESSANDRO SPIRO		SI	SI	NO	SI	*
357	DE MASI CARLA		SI	SI	NO	SI	
89	DE MATTEIS MARIO		NO	NO	NO	SI	
34	DE MATTEIS PIERGIUSEPPE		NO	SI	NO	SI	
223	DE MATTEO VILMA		SI	NO	NO	SI	
505	DE MEO MICHELE		SI	SI	NO	SI	
766	DE MITA MARIAPIA		SI	NO	NO	SI	
788	DE PACE LUCREZIA		SI	SI	SI	NO	
529	DE PALMA MARGHERITA		NO	SI	NO	SI	
691	DE PASCALIS MARIANGELA		SI	NO	NO	SI	
575	DE PINTO GENNARO DAVIDE		SI	NO	NO	NO	
236	DE PINTO MICHELE		NO	SI	SI	SI	
951	DE PREZZO SERENA ANTONELLA		SI	SI	NO	SI	
747	DE RINALDIS GIULIA		SI	NO	NO	SI	
351	DE RONZI LILIA		SI	NO	NO	SI	

AS - ASSISTENZA PRIMARIA ES - EMERGENZA SANITARIA TERRITORIALE 118
CA - CONTINUITA' ASSISTENZIALE MS - MEDICINA DEI SERVIZI TERRITORIALI
(*) - In ottemperanza al D.M. 07.06.2017 e nota ministeriale prot. n. 35352 del 30.06.2017

REGIONE PUGLIA

62

REGIONE PUGLIA ASSESSORATO ALLA SANITA'
ATTIVITA' DI MEDICINA GENERALE E GUARDIA MEDICA
GRADUATORIA REGIONALE DOMANDE ANNO 2023
VALIDA PER L'ANNO 2023

'ALLEGATO B'

PROGRESSIVO	NOMINATIVO EMAIL PEC	DATA NASCITA	AS	CA	ES	MS	(*)
524	DE SANGRO MARIA ANTONIETTA		SI	NO	NO	NO	
66	DE SIATI ORAZIO		SI	SI	NO	SI	
694	DE SOCIO ANTONIA		SI	SI	NO	SI	
595	DE VEREDICIS FRANCESCO		SI	SI	NO	SI	
372	DE VINCENTIS FRANCESCO		NO	NO	SI	NO	
1035	DE VINCENZO MARIA ALESSANDRA		SI	SI	NO	NO	
757	DE VITO MATTIA		SI	NO	NO	SI	
11	DECAROLIS GIUSEPPINA		NO	SI	NO	NO	
137	DECAROLIS QUIRICO		SI	NO	NO	NO	
869	DEFAZIO ANDREA		SI	SI	NO	NO	
313	DEL CIELLO DOMENICO		SI	SI	NO	SI	
454	DEL GROSSO BARBARA		SI	NO	NO	SI	
283	DEL MASTRO RAFFAELA		NO	NO	SI	SI	
632	DELL'ANNA GIANLUCA		SI	NO	NO	NO	
837	DELL'AQUILA LORENZO ANTONIO		SI	SI	SI	SI	
804	DELL'AQUILA ROSA		SI	NO	NO	SI	
882	DELL'AQUILA STEFANIA		SI	SI	SI	SI	
280	DELL'OGLIO ANGELA TERESA		NO	SI	NO	SI	
897	DELL'ORCO IRENE		NO	SI	NO	NO	
620	DELLA BONA CROCIFISSO		NO	NO	NO	SI	
754	DELLA GATTA DAVIDE		SI	SI	NO	SI	
62	DELLA PENNA MICHELE		SI	NO	NO	SI	
231	DELLA VALLE MARCELLO		SI	SI	NO	SI	
232	DELLANNO GREGORIO DOMENICO		SI	SI	NO	SI	
628	DELLE VERGINI MARIA RITA		SI	SI	SI	SI	
945	DELLISANTI ROBERTA		SI	SI	SI	SI	

AS - ASSISTENZA PRIMARIA ES - EMERGENZA SANITARIA TERRITORIALE 118
CA - CONTINUITA' ASSISTENZIALE MS - MEDICINA DEI SERVIZI TERRITORIALI
(*) - In ottemperanza al D.M. 07.06.2017 e nota ministeriale prot. n. 35352 del 30.06.2017

REGIONE PUGLIA

63

REGIONE PUGLIA ASSESSORATO ALLA SANITA'
ATTIVITA' DI MEDICINA GENERALE E GUARDIA MEDICA
GRADUATORIA REGIONALE DOMANDE ANNO 2023
VALIDA PER L'ANNO 2023

'ALLEGATO B'
Pagina 15 di 45

PROGRESSIVO	NOMINATIVO EMAIL PEC	DATA NASCITA	AS	CA	ES	MS	(*)
215	DELLOMONACO EZIO LUIGI		NO	NO	NO	SI	
605	DEMICHELE ANNA ROSA		SI	SI	SI	NO	
986	DENORA DOMENICA ANNAMARIA		SI	SI	NO	SI	
863	DENTATO PAOLO		SI	SI	NO	SI	
260	DI BARI SEBASTIANO		NO	NO	SI	SI	
106	DI BELLA MAURIZIO		SI	SI	NO	SI	
731	DI BELLO FILOMENA		NO	NO	SI	SI	
795	DI BELLO VALERIA		SI	SI	NO	SI	
752	DI BENEDETTO ROSARIA		SI	SI	NO	SI	
913	DI BIASE AGNESE NUNZIA		SI	SI	NO	SI	
591	DI CARLO MICHELANGELO		SI	SI	SI	NO	
707	DI CARLO SIMONA		NO	NO	NO	SI	
909	DI GIOIA FEDERICA		SI	SI	NO	SI	
331	DI GREGORIO GIOVANNI		NO	SI	NO	SI	
169	DI LALLO GIOVANNA		NO	SI	NO	SI	
41	DI LAURO MARIANNA		NO	SI	NO	SI	
1134	DI LELLA SILVANA		SI	SI	NO	SI	
602	DI LORENZO FRANCESCO		SI	SI	NO	SI	
1027	DI MARTINO MICHELE		SI	SI	NO	SI	
52	DI NAPOLI ANTONIO		NO	NO	NO	SI	
799	DI NAPOLI GEREMIA		SI	SI	SI	SI	
1009	DI NOI PAOLA		SI	SI	NO	SI	
253	DI RUPO CAMILLO		SI	SI	NO	SI	
84	DI TARANTO MAURIZIO		SI	SI	NO	SI	
481	DI VENERE RAFFAELLA STEFANIA		SI	NO	NO	NO	
902	DIAFERIA MARIKA		SI	SI	SI	SI	

AS - ASSISTENZA PRIMARIA ES - EMERGENZA SANITARIA TERRITORIALE 118
CA - CONTINUITA' ASSISTENZIALE MS - MEDICINA DEI SERVIZI TERRITORIALI
(*) - In ottemperanza al D.M. 07.06.2017 e nota ministeriale prot. n. 35352 del 30.06.2017

REGIONE PUGLIA

64

REGIONE PUGLIA ASSESSORATO ALLA SANITA'
ATTIVITA' DI MEDICINA GENERALE E GUARDIA MEDICA
GRADUATORIA REGIONALE DOMANDE ANNO 2023
VALIDA PER L'ANNO 2023

'ALLEGATO B'

PROGRESSIVO	NOMINATIVO EMAIL PEC	DATA NASCITA	AS	CA	ES	MS	(*)
915	DIGIESI GIUSEPPE		SI	SI	NO	SI	
542	DIMASTRODONATO NOVELLA		SI	SI	NO	SI	
978	DIMASTROMATTEO FEDERICO		SI	SI	NO	SI	
479	DIMONOPOLI NICOLA		SI	SI	SI	SI	
354	DITURI GIOVANNI		SI	SI	NO	SI	
646	DOLLINI ROBERTO		SI	SI	NO	SI	
284	DONNO ARCANGELA		SI	NO	NO	SI	
668	DONVITO ANTONIO		SI	SI	NO	SI	
21	DORIA MARCELLO		NO	NO	NO	SI	
394	DRAGONE LUIGI		SI	SI	SI	SI	
1013	DURANTE ELISABETTA		SI	SI	NO	SI	
889	ELEFANTE MARIA ANGELA		SI	SI	NO	SI	
209	ELIA ALBERTO		SI	NO	NO	SI	
1017	ELIA MARTINA		SI	NO	NO	SI	
179	ELIA MICHELE ANGELO		SI	NO	NO	SI	
711	EPIFANI DELIA		NO	SI	NO	SI	
941	EPIFANI LUIGI		SI	NO	NO	NO	
268	ERRIQUEZ ANGELO		NO	NO	NO	SI	
511	ERROI FEDERICA		NO	SI	NO	SI	
601	ERROI VIRGINIA		SI	NO	NO	SI	
45	ESPOSITO COSIMO DAMIANO ANTONIO		SI	NO	SI	SI	
208	ESPOSITO MARIA LETIZIA		SI	SI	SI	SI	
541	ESPOSITO MASSIMO		SI	NO	NO	SI	
892	ESPOSTO SARAH		SI	NO	NO	SI	
162	FABRI CALANDRINI ENRICA		SI	SI	NO	SI	
931	FALCO ANTONIO		SI	SI	NO	SI	

AS - ASSISTENZA PRIMARIA ES - EMERGENZA SANITARIA TERRITORIALE 118
CA - CONTINUITA' ASSISTENZIALE MS - MEDICINA DEI SERVIZI TERRITORIALI
(*) - In ottemperanza al D.M. 07.06.2017 e nota ministeriale prot. n. 35352 del 30.06.2017

65

REGIONE PUGLIA

REGIONE PUGLIA ASSESSORATO ALLA SANITA'
ATTIVITA' DI MEDICINA GENERALE E GUARDIA MEDICA
GRADUATORIA REGIONALE DOMANDE ANNO 2023
VALIDA PER L'ANNO 2023

'ALLEGATO B'
Pagina 17 di 45

PROGRESSIVO	NOMINATIVO EMAIL PEC	DATA NASCITA	AS	CA	ES	MS	(*)
69	FALCO FABIO		NO	SI	NO	SI	
131	FALCO MATTEO		SI	SI	SI	SI	
626	FALCO NUNZIATA		SI	NO	NO	SI	
1089	FALCONE LUIGI		SI	SI	NO	SI	
1145	FALDETTA MARGHERITA		SI	SI	NO	SI	
980	FANCIULLO EVELIN		SI	SI	NO	SI	
336	FANIA NAZARIO		SI	NO	NO	SI	
1092	FARINA LUIGI		SI	SI	NO	SI	
329	FASANO ANTONIO		SI	NO	NO	NO	
881	FASANO STEFANO		SI	SI	NO	NO	
466	FASTIDIO MARTINO		SI	NO	NO	SI	
579	FEBBO GIUSEPPE		SI	SI	NO	SI	
490	FERACO FRANCESCO		SI	NO	NO	SI	
1140	FERRAMOSCA ETTORE		SI	SI	NO	SI	
294	FERRANTE MAURO		SI	SI	NO	SI	
647	FERRANTE PASQUALE		SI	SI	NO	SI	
469	FERRARA SERAFINA ANGELA		SI	SI	NO	SI	
192	FICARELLA ANTONIO		SI	SI	NO	SI	
656	FICCO DAVIDE		SI	SI	NO	SI	
604	FILIPPONIO RITA		SI	NO	SI	SI	
1104	FILOMENA ANNALISA		SI	SI	NO	SI	
345	FILONI CLAUDIO ANTIMO		SI	SI	NO	SI	
143	FINELLI VITTORIO		NO	SI	NO	SI	
219	FINIZIO POMPILIO MERCURIO		SI	SI	NO	SI	
1115	FIORE GIORGIA		SI	SI	NO	SI	
332	FIORE GIOVANNI		SI	NO	NO	SI	

AS - ASSISTENZA PRIMARIA
CA - CONTINUITA' ASSISTENZIALE
ES - EMERGENZA SANITARIA TERRITORIALE 118
MS - MEDICINA DEI SERVIZI TERRITORIALI
(*) - In ottemperanza al D.M. 07.06.2017 e nota ministeriale prot. n. 35352 del 30.06.2017

REGIONE PUGLIA

66

REGIONE PUGLIA ASSESSORATO ALLA SANITA'
ATTIVITA' DI MEDICINA GENERALE E GUARDIA MEDICA
GRADUATORIA REGIONALE DOMANDE ANNO 2023
VALIDA PER L'ANNO 2023

'ALLEGATO B'

PROGRESSIVO	NOMINATIVO EMAIL PEC	DATA NASCITA	AS	CA	ES	MS	(*)
1037	FIORE MARIA AMELIA		SI	SI	NO	SI	
671	FIORE SIMONA ANGELA		SI	NO	SI	SI	
702	FIORENTINO ALESSANDRA		SI	NO	SI	SI	
272	FIRENTI ROSA		SI	NO	SI	SI	
929	FLORIO TERESA ANNA		SI	SI	NO	SI	
92	FONZETTI MARILENA		SI	SI	NO	SI	
906	FORTUNA FABIANA		SI	SI	SI	SI	
244	FRANCHINO ISABELLA		SI	NO	NO	SI	
1139	FRANCO MARCELLO		SI	NO	NO	NO	
825	FRANCO SERENA		SI	NO	NO	NO	
477	FRASCOLLA ALESSANDRA		SI	SI	SI	SI	
1129	FRATTA GIOVANNI MATTEO		SI	SI	NO	SI	
457	FRIJIA ANDREA		NO	SI	SI	SI	
327	FRINO MICHELINA		SI	SI	NO	NO	
141	FRISENDA FRANCESCO		SI	NO	NO	SI	
597	FUNTO' FABIO		SI	SI	NO	SI	
610	FUSARO LUCREZIA		SI	SI	NO	SI	
355	GABALLO NICOLA		SI	SI	NO	SI	
155	GABRIELE GIOVANNI DONATO		SI	NO	NO	NO	
266	GALA ANTONIO		NO	SI	SI	SI	
142	GALANTE VITO		NO	SI	NO	SI	
104	GALASSI ANNA CIRA		NO	SI	NO	SI	
818	GALASSO BARBARA		SI	SI	NO	SI	
188	GALASSO DONATO		SI	NO	NO	SI	
239	GALATI ANTONIO		SI	NO	NO	SI	
683	GASPARRE ANGELO		SI	SI	NO	SI	

AS - ASSISTENZA PRIMARIA ES - EMERGENZA SANITARIA TERRITORIALE 118
CA - CONTINUITA' ASSISTENZIALE MS - MEDICINA DEI SERVIZI TERRITORIALI
(*) - In ottemperanza al D.M. 07.06.2017 e nota ministeriale prot. n. 35352 del 30.06.2017

REGIONE PUGLIA

G7

REGIONE PUGLIA ASSESSORATO ALLA SANITA'
ATTIVITA' DI MEDICINA GENERALE E GUARDIA MEDICA
GRADUATORIA REGIONALE DOMANDE ANNO 2023
VALIDA PER L'ANNO 2023

'ALLEGATO B'
Pagina 19 di 45

PROGRESSIVO	NOMINATIVO EMAIL PEC	DATA NASCITA	AS	CA	ES	MS	(*)
405	GASPARRE MARIANNA		SI	NO	SI	SI	
1087	GASPARRE TERESA		SI	SI	NO	NO	
843	GASPARRE VALENTINA		SI	SI	SI	SI	
692	GASPARRO ANGELA ARIANNA		SI	SI	NO	NO	
962	GAUDIANO ANGELA		SI	SI	NO	NO	
977	GAUDIANO MARIA BRUNA		SI	SI	NO	SI	
325	GENTILE GIUSEPPINA		SI	SI	NO	SI	
1012	GERNONE SILVIA		SI	SI	NO	SI	
323	GIACCARI VITO LUIGI PANTALEO		SI	NO	NO	SI	
728	GIAMMARIO ADELE		SI	NO	SI	SI	
769	GIAMPETRUZZI ANGELICA		SI	SI	NO	SI	
1123	GIAMPORCARO CLAUDIO		SI	SI	NO	SI	
252	GIANCASPRO ROSA		NO	NO	NO	SI	
835	GIANGRECO LUCIA		SI	SI	NO	SI	
171	GIANNANDREA MILEVA		NO	NO	SI	SI	
96	GIANNATTASIO SERAFINA		NO	NO	NO	SI	
465	GIANNINI ANNA ROSA		NO	SI	NO	SI	
467	GIANNUZZI DARIO		NO	SI	NO	SI	
300	GIGANTE FRANCESCO		SI	SI	NO	SI	
103	GIORDANO GIUSEPPE		SI	NO	NO	SI	
222	GIOVE EUGENIO		SI	NO	NO	SI	
127	GIOVE MARIA		NO	NO	NO	SI	
1150	GIOVINAZZI MARIA GIOVANNA		SI	SI	NO	SI	
1059	GIUGNO CHIARA		SI	NO	NO	NO	
273	GIUGNO MARIO		SI	NO	NO	SI	
1047	GIULIANI STANISLAO		SI	SI	NO	SI	

AS - ASSISTENZA PRIMARIA
CA - CONTINUITA' ASSISTENZIALE
ES - EMERGENZA SANITARIA TERRITORIALE 118
MS - MEDICINA DEI SERVIZI TERRITORIALI
(*) - In ottemperanza al D.M. 07.06.2017 e nota ministeriale prot. n. 35352 del 30.06.2017

REGIONE PUGLIA

REGIONE PUGLIA ASSESSORATO ALLA SANITA'
ATTIVITA' DI MEDICINA GENERALE E GUARDIA MEDICA
GRADUATORIA REGIONALE DOMANDE ANNO 2023
VALIDA PER L'ANNO 2023

'ALLEGATO B'

PROGRESSIVO	NOMINATIVO EMAIL PEC	DATA NASCITA	AS	CA	ES	MS	(*)
566	GIUNCATO GIULIA		NO	NO	SI	SI	
594	GIUZIO GIAMPIERO		SI	SI	SI	SI	
316	GJERGJI IDA		SI	NO	NO	SI	
797	GLORIA FRANCESCO		SI	SI	NO	SI	
439	GOFFREDO LIANA		NO	NO	NO	SI	
636	GORGOGLIONE FRANCESCO		SI	SI	NO	SI	
31	GRAVILI GIULIO MAURO		NO	NO	SI	SI	
1128	GRAVILI IMMACOLATA MARIA		SI	SI	NO	SI	
261	GRECO ANTONIO		SI	NO	NO	SI	
887	GRECO EMANUELA		SI	SI	NO	SI	
409	GRECO FABIO		NO	SI	SI	SI	
20	GRECO FABRIZIO		NO	NO	NO	SI	
616	GRECO FRANCESCA		SI	SI	NO	SI	
128	GRECO MARIA GIOVANNA		SI	SI	SI	SI	
343	GRECO MARIA ROSARIA		SI	SI	SI	SI	
1154	GRECO MARINA		SI	NO	NO	NO	
344	GRIECO PIETRO		SI	SI	NO	SI	
514	GROSSO DANIELA		SI	SI	SI	NO	
105	GUADALUPI EUPREMIO		NO	NO	NO	SI	
164	GUARAGNA CARMELA		SI	SI	NO	SI	
622	GUERRA MARTA		NO	SI	NO	SI	
648	GUERRIERI NAZARIO		SI	NO	NO	SI	
743	GUGLIELMO GIOVANNI		SI	NO	NO	SI	
960	GUICCIARDINI STEFANO		SI	SI	NO	NO	
356	IACOBELLIS GRAZIA		NO	NO	SI	SI	
315	IACOBELLIS SILVIO		SI	NO	NO	SI	

AS - ASSISTENZA PRIMARIA ES - EMERGENZA SANITARIA TERRITORIALE 118
CA - CONTINUITA' ASSISTENZIALE MS - MEDICINA DEI SERVIZI TERRITORIALI
(*) - In ottemperanza al D.M. 07.06.2017 e nota ministeriale prot. n. 35352 del 30.06.2017

REGIONE PUGLIA

69

REGIONE PUGLIA ASSESSORATO ALLA SANITA'
ATTIVITA' DI MEDICINA GENERALE E GUARDIA MEDICA
GRADUATORIA REGIONALE DOMANDE ANNO 2023
VALIDA PER L'ANNO 2023

'ALLEGATO B'
Pagina 21 di 45

PROGRESSIVO	NOMINATIVO EMAIL PEC	DATA NASCITA	AS	CA	ES	MS	(*)
373	IACOBELLIS VALERIO IVAN		NO	SI	SI	SI	
845	IADAROLA GIUSEPPE		SI	SI	NO	SI	
1055	IAFFALDANO GIADA		SI	SI	NO	SI	
9	IANNANTUONI ALFREDO MICHELE		NO	SI	NO	NO	
633	IL PASTORE ANGELO		SI	SI	NO	SI	
810	INDELLICATI ANTONIA MARIA		SI	SI	SI	SI	
445	INGAROZZA MARIA ANTONIETTA		NO	SI	SI	SI	
839	INGIANNI NICOLETTA		SI	SI	NO	SI	
226	INNOCENZI GIUSEPPE		SI	SI	NO	SI	
899	INTENZO SILVIA		SI	NO	NO	SI	
444	INTIGLIETTA MARIA ROSA		NO	SI	NO	NO	
36	IORIO GIUSEPPE		NO	NO	NO	SI	
540	IOVINE VINCENZO		SI	SI	NO	SI	
685	IPPATI ERIKA		NO	NO	NO	SI	
970	IPPOLITO ALESSIA		SI	SI	NO	NO	
475	IULE FRANCESCO		NO	NO	NO	SI	
258	LA MANNA MATILDE		SI	NO	NO	SI	
113	LA TORRE GIUSEPPE		NO	NO	SI	SI	
1135	LABOMBARDA DAMIANO		SI	SI	NO	SI	
565	LADISA FILOMENA		SI	NO	NO	SI	
1060	LAERA MARISTELLA		SI	SI	NO	SI	
442	LAGIOIA PIETRO		SI	SI	SI	SI	
1151	LAMANNA ANTONIO		SI	SI	NO	SI	
1049	LAMANNA CESARE		SI	SI	NO	SI	
12	LAMANNA GAETANO		NO	SI	SI	NO	
1112	LAMANNA GENNARO LUCA FRANCESCO		SI	SI	NO	SI	

AS - ASSISTENZA PRIMARIA ES - EMERGENZA SANITARIA TERRITORIALE 118
CA - CONTINUITA' ASSISTENZIALE MS - MEDICINA DEI SERVIZI TERRITORIALI
(*) - In ottemperanza al D.M. 07.06.2017 e nota ministeriale prot. n. 35352 del 30.06.2017

REGIONE PUGLIA

70

REGIONE PUGLIA ASSESSORATO ALLA SANITA'
ATTIVITA' DI MEDICINA GENERALE E GUARDIA MEDICA
GRADUATORIA REGIONALE DOMANDE ANNO 2023
VALIDA PER L'ANNO 2023

'ALLEGATO B'
Pagina 22 di 45

PROGRESSIVO	NOMINATIVO EMAIL PEC	DATA NASCITA	AS	CA	ES	MS	(*)
378	LAMBERTI NICOLA		SI	SI	NO	SI	
340	LAMONACA GRAZIA		SI	SI	NO	SI	
189	LAMORGESE MARIO		NO	NO	SI	SI	
726	LANZILLOTTA GRAZIA		SI	SI	NO	SI	
87	LAPADULA ANGELO RAFFAELE		SI	SI	NO	SI	
712	LAQUALE VITTORIANA		NO	SI	SI	SI	
903	LARATO ANNA		SI	NO	SI	SI	
314	LARICCHIA FRANCESCO		SI	SI	NO	SI	
1132	LARICCHIA FRANCESCO GIOVANNI		SI	NO	NO	SI	
389	LARRONE MARIA FEDELE		SI	NO	SI	SI	
326	LASCIARREA ANDREA		SI	SI	NO	SI	
547	LASORELLA ANNARITA		SI	SI	NO	SI	
237	LASSANDRO MARIA		NO	SI	NO	SI	
1090	LATERZA MARIANGELA		SI	SI	NO	SI	
247	LATERZA SALVATORE PIETRO COSIMO		NO	SI	NO	SI	
651	LATIANO PIETRO PIO		SI	SI	NO	SI	
23	LATORRE ROSA MARIA		NO	SI	NO	SI	
527	LAURIOLA ORAZIO		SI	NO	NO	NO	
854	LAVOPA CRISTINA		NO	NO	NO	SI	
672	LEALI ANNA MARIA		SI	SI	NO	SI	
630	LEGGIERI CONCETTA LUANA		NO	SI	NO	SI	
98	LEGROTTAGLIE FRANCESCO		NO	NO	NO	SI	
539	LEO ALESSANDRA		NO	NO	NO	SI	
115	LEO DONATO		NO	NO	NO	SI	
1086	LEONE GIROLAMO GIOVANNI PIETRO		SI	SI	NO	SI	
324	LEPORE DONATO		NO	SI	SI	SI	

AS - ASSISTENZA PRIMARIA ES - EMERGENZA SANITARIA TERRITORIALE 118
CA - CONTINUITA' ASSISTENZIALE MS - MEDICINA DEI SERVIZI TERRITORIALI
(*) - In ottemperanza al D.M. 07.06.2017 e nota ministeriale prot. n. 35352 del 30.06.2017

REGIONE PUGLIA

71

REGIONE PUGLIA ASSESSORATO ALLA SANITA'
ATTIVITA' DI MEDICINA GENERALE E GUARDIA MEDICA
GRADUATORIA REGIONALE DOMANDE ANNO 2023
VALIDA PER L'ANNO 2023

'ALLEGATO B'
Pagina 23 di 45

PROGRESSIVO	NOMINATIVO EMAIL PEC	DATA NASCITA	AS	CA	ES	MS	(*)
805	LEUZZI CHIARA		SI	SI	NO	SI	
360	LEUZZI GIUSEPPE		SI	SI	NO	SI	
1105	LEVANTE LORENA		SI	SI	NO	SI	
1011	LIACI EMMA		SI	SI	NO	SI	
492	LIACI LUIGI		SI	SI	SI	SI	
274	LICCIARDI ALDO		SI	NO	NO	SI	
488	LIGORI RAFFAELE		NO	NO	NO	SI	
246	LIGUIGLI VITO MASSIMO		NO	NO	NO	SI	
1068	LILLO ROSSELLA		SI	NO	NO	NO	
621	LINCIANO FRANCESCA		NO	NO	NO	SI	
264	LIONETTI PAOLO VITTORIO		SI	SI	SI	NO	
15	LIOTINO MARIA DONATA		NO	SI	NO	SI	
625	LISI TERESA		SI	SI	SI	NO	
737	LO RE GIOVANNA		SI	NO	SI	SI	
715	LOGRIECO MAGDA		SI	SI	NO	SI	
504	LOGROSCINO ANTONIO		SI	NO	NO	SI	
589	LOIACONO GIUSEPPE		SI	SI	NO	SI	
3	LOLATTE VINCENZO		NO	SI	NO	SI	
71	LOMBARDI ANTONIO		SI	SI	NO	NO	
829	LOMBARDI ELEONORA		SI	SI	NO	SI	
463	LOMURNO ANNA		SI	SI	NO	SI	
120	LONGO PATRIZIA		SI	SI	NO	SI	
287	LONGO ROSA		SI	NO	NO	SI	
502	LONIGRO DAVIDE		SI	NO	SI	SI	
187	LOPEZ FRANCESCHINA		SI	SI	SI	SI	
1026	LOPORCHIO GERARDO		SI	SI	NO	SI	

AS - ASSISTENZA PRIMARIA ES - EMERGENZA SANITARIA TERRITORIALE 118
CA - CONTINUITA' ASSISTENZIALE MS - MEDICINA DEI SERVIZI TERRITORIALI
(*) - In ottemperanza al D.M. 07.06.2017 e nota ministeriale prot. n. 35352 del 30.06.2017

REGIONE PUGLIA

72

REGIONE PUGLIA ASSESSORATO ALLA SANITA'
ATTIVITA' DI MEDICINA GENERALE E GUARDIA MEDICA
GRADUATORIA REGIONALE DOMANDE ANNO 2023
VALIDA PER L'ANNO 2023

'ALLEGATO B'

PROGRESSIVO	NOMINATIVO EMAIL PEC	DATA NASCITA	AS	CA	ES	MS	(*)
911	LOPRIENO MARIA CHIARA		NO	SI	NO	NO	
643	LOPRIORE ANNA		SI	NO	SI	SI	
696	LORUSSO CATERINA		SI	SI	SI	SI	
662	LORUSSO MICHELE PIO GASPARE		NO	SI	SI	SI	
204	LORUSSO NICOLA		SI	NO	NO	SI	
358	LOSETO CELESTINO		SI	SI	NO	SI	
418	LOSITO VINCENZO		NO	SI	SI	SI	
720	LOTITO FEDERICA DANIELA		SI	SI	NO	SI	
279	LOVINO ANTONIO		SI	SI	NO	SI	
114	LOZUPONE AGATA		NO	SI	SI	SI	
1111	LUCCHESE MARIA ANNA		SI	SI	NO	SI	
543	LUCINIO ADALISA		NO	NO	NO	SI	
826	LURDO FRANCESCO		SI	SI	NO	SI	
990	MADIO CLAUDIO		SI	NO	NO	NO	
382	MAGGIO PATRIZIA		NO	NO	NO	SI	
751	MAGGIORE MARIA ELENA		SI	SI	NO	SI	
1041	MAGISTA' STEFANIA		SI	SI	NO	SI	
376	MAGNIFICO MARTA		SI	SI	NO	SI	
959	MAINO ALESSANDRA		SI	SI	NO	SI	
669	MAIORANO ANNAMARIA		SI	NO	SI	SI	
432	MAIORINO MARIA ROSARIA		SI	SI	SI	SI	
840	MAJELLARO FRANCESCO		SI	SI	SI	SI	
116	MALAGNINI DARIO		NO	SI	NO	SI	
981	MALCANGI KATIA NICOLETTA		SI	SI	NO	SI	
675	MALERBA ANGELA		SI	SI	SI	SI	
718	MALERBA FEDERICA		SI	SI	NO	SI	

AS - ASSISTENZA PRIMARIA ES - EMERGENZA SANITARIA TERRITORIALE 118
CA - CONTINUITA' ASSISTENZIALE MS - MEDICINA DEI SERVIZI TERRITORIALI
(*) - In ottemperanza al D.M. 07.06.2017 e nota ministeriale prot. n. 35352 del 30.06.2017

REGIONE PUGLIA

73

REGIONE PUGLIA ASSESSORATO ALLA SANITA'
ATTIVITA' DI MEDICINA GENERALE E GUARDIA MEDICA
GRADUATORIA REGIONALE DOMANDE ANNO 2023
VALIDA PER L'ANNO 2023

'ALLEGATO B'
Pagina 25 di 45

PROGRESSIVO	NOMINATIVO EMAIL PEC	DATA NASCITA	AS	CA	ES	MS	(*)
415	MALLARDI ROSA		SI	NO	NO	SI	
864	MALVASI MARILENA		SI	SI	SI	SI	
16	MANCA GRAZIANO		NO	SI	SI	SI	
658	MANCINI DOMENICO ROSARIO		SI	SI	NO	SI	
440	MANCINI NUNZIA		SI	SI	NO	SI	
448	MANCINI PATRIZIA		NO	SI	NO	SI	
348	MANCO ROSARIO		NO	NO	NO	SI	
135	MANFREDI MARIANNA		NO	NO	NO	SI	
1032	MANGANO IRENE		SI	SI	NO	SI	
398	MANGIA SERGIO		NO	NO	NO	SI	
732	MANGIERI ALESSIA		SI	SI	SI	SI	
853	MANIERI-ELIA MARIA GIULIA		SI	SI	NO	SI	
721	MANNARINI GLORIA		SI	SI	NO	SI	
849	MANNI GIULIA MARIA		SI	NO	NO	SI	
1001	MANSI FRANCESCA		SI	SI	NO	SI	
1075	MARAGLINO TERESA		SI	SI	NO	NO	
709	MARAGLINO PERRINI DANIELA MARIA VITTORIA		SI	SI	SI	SI	
91	MARANGIONE MAURO		NO	SI	NO	SI	
571	MARASCIULO LUCIA		SI	NO	SI	SI	
109	MARCHESE GIOVANNI		SI	SI	NO	SI	
420	MARCIANTE GIOVANNI		SI	SI	NO	SI	
1002	MARCOLONGO SERAFINO		SI	SI	NO	SI	
470	MARCOTRIGIANO ALESSANDRA		NO	SI	NO	SI	
160	MARCOTRIGIANO TOMMASO		SI	NO	SI	SI	
435	MARIANI GIULIO		SI	NO	NO	SI	
695	MARIANO BARBARA		SI	SI	SI	SI	

AS - ASSISTENZA PRIMARIA ES - EMERGENZA SANITARIA TERRITORIALE 118
CA - CONTINUITA' ASSISTENZIALE MS - MEDICINA DEI SERVIZI TERRITORIALI
(*) - In ottemperanza al D.M. 07.06.2017 e nota ministeriale prot. n. 35352 del 30.06.2017

74

REGIONE PUGLIA

REGIONE PUGLIA ASSESSORATO ALLA SANITA'
ATTIVITA' DI MEDICINA GENERALE E GUARDIA MEDICA
GRADUATORIA REGIONALE DOMANDE ANNO 2023
VALIDA PER L'ANNO 2023

'ALLEGATO B'

PROGRESSIVO	NOMINATIVO EMAIL PEC	DATA NASCITA	AS	CA	ES	MS	(*)
495	MARIANO MARIA LUISA		SI	NO	NO	SI	
99	MARINELLI ANNA TERESA		NO	NO	SI	SI	
303	MARINELLI FRANCESCO		SI	SI	NO	SI	
865	MARINI CHIARA		SI	SI	NO	SI	
368	MARINO COSIMO		SI	NO	NO	SI	
83	MARINO FRANCESCO		SI	SI	NO	SI	
133	MARINO MARCELLO		SI	NO	SI	SI	
1142	MARRA COSIMO DAMIANO		SI	NO	NO	NO	
54	MARRA DAVIDE		SI	SI	NO	SI	
764	MARRA FRANCESCO		SI	SI	NO	SI	
562	MARRA MARGHERITA		NO	SI	NO	NO	
879	MARRONE DAMIANO		SI	SI	NO	SI	
503	MARRONE FRANCESCO PAOLO		NO	NO	NO	SI	
1065	MARTELLA ALESSANDRO MARCO		SI	SI	NO	SI	
438	MARTINA ANNAMARIA		NO	SI	SI	SI	
717	MARTINA GIULIO		SI	SI	NO	SI	
635	MARTINO ANTONIO		SI	NO	NO	SI	
817	MARTUCCI GENOVEFFA		SI	NO	NO	SI	
302	MARZO ANTONELLA		SI	NO	NO	SI	
291	MARZULLI LETIZIA		SI	SI	NO	SI	
334	MASELLI RITA		SI	SI	NO	SI	
1133	MASI ANDREANA		SI	SI	NO	SI	
654	MASIELLO MARIA		NO	SI	NO	SI	
207	MASIELLO NICOLA		SI	NO	SI	SI	
1088	MASSARO CHIARA		SI	SI	NO	SI	
1082	MASTANDREA VINCENZO		SI	SI	NO	SI	

AS - ASSISTENZA PRIMARIA ES - EMERGENZA SANITARIA TERRITORIALE 118
CA - CONTINUITA' ASSISTENZIALE MS - MEDICINA DEI SERVIZI TERRITORIALI
(*) - In ottemperanza al D.M. 07.06.2017 e nota ministeriale prot. n. 35352 del 30.06.2017

REGIONE PUGLIA

REGIONE PUGLIA ASSESSORATO ALLA SANITA'
ATTIVITA' DI MEDICINA GENERALE E GUARDIA MEDICA
GRADUATORIA REGIONALE DOMANDE ANNO 2023
VALIDA PER L'ANNO 2023

'ALLEGATO B'
Pagina 27 di 45

PROGRESSIVO	NOMINATIVO EMAIL PEC	DATA NASCITA	AS	CA	ES	MS	(*)
1050	MASTRODONATO GRAZIA		SI	SI	NO	SI	
384	MASTROMAURO MARIA STEFANIA		SI	NO	NO	SI	
753	MASTRONARDI ROSA		SI	NO	SI	SI	
211	MASTRONARDI ROSA MARIA		SI	SI	NO	SI	
888	MASTROVITI SILVIA		SI	SI	NO	SI	
158	MATARRESE FRANCESCO		NO	SI	NO	SI	
396	MATERA GIOVANNI		SI	SI	SI	SI	
746	MAZELLI GLORIA DONATA		SI	SI	NO	SI	
196	MAZZARELLA NICOLA		SI	NO	NO	SI	
482	MAZZEI MARIA PIA		SI	SI	SI	SI	
374	MAZZEO LUCA		NO	NO	SI	SI	
926	MAZZOTTA FRANCESCO		SI	SI	NO	SI	
498	MAZZOTTA LUIGI BONAFEDE		SI	NO	NO	SI	
767	MAZZOTTA MARINA		SI	SI	SI	SI	
1074	MAZZOTTA PAOLA		SI	SI	NO	SI	
270	MECCA CARMINE		SI	SI	NO	NO	
250	MEDAGLI GIORGIO		NO	NO	SI	SI	
328	MELE ADELE		SI	SI	NO	SI	
876	MELE ALFONSO		SI	SI	NO	NO	
298	MELE MARIO		SI	SI	NO	SI	
347	MELE PAOLA		SI	SI	NO	SI	
997	MELE VALERIA		SI	SI	NO	NO	
673	MELETI MASSIMO		NO	SI	NO	NO	
496	MELGIOVANNI CRISTINA		SI	SI	NO	SI	
778	MELI JUSTINE		NO	SI	NO	SI	
213	MELIOTA NICOLA		NO	NO	SI	SI	

AS - ASSISTENZA PRIMARIA ES - EMERGENZA SANITARIA TERRITORIALE 118
CA - CONTINUITA' ASSISTENZIALE MS - MEDICINA DEI SERVIZI TERRITORIALI
(*) - In ottemperanza al D.M. 07.06.2017 e nota ministeriale prot. n. 35352 del 30.06.2017

REGIONE PUGLIA

REGIONE PUGLIA ASSESSORATO ALLA SANITA'
ATTIVITA' DI MEDICINA GENERALE E GUARDIA MEDICA
GRADUATORIA REGIONALE DOMANDE ANNO 2023
VALIDA PER L'ANNO 2023

'ALLEGATO B'
Pagina 28 di 45

PROGRESSIVO	NOMINATIVO EMAIL PEC	DATA NASCITA	AS	CA	ES	MS	(*)
917	MELLONE ANTONIA		SI	SI	NO	SI	
362	MEMEO CARLO		SI	NO	NO	SI	
122	MENDRANO MARIA CRISTINA		SI	SI	SI	SI	
972	MENELEO ELEONORA		SI	SI	NO	SI	
841	MENGA ROBERTA		SI	SI	SI	SI	
1014	MENGA ROSA		SI	SI	NO	SI	
730	MERLA ROBERTA		SI	NO	NO	SI	
443	MESCIA DONATELLA		NO	NO	NO	SI	
706	METRANGOLO GIULIANA		SI	SI	NO	SI	
49	METTI LUCA		NO	SI	NO	SI	
339	MEZZAPESA NUNZIATA		NO	NO	SI	NO	
1067	MIANULLI LUCIA		SI	SI	NO	SI	
537	MIGLIETTA LUANA		SI	NO	NO	SI	
533	MIGLIOZZI FEDERICO		SI	SI	NO	SI	
79	MIGNONE LUCIO		NO	SI	SI	SI	
13	MILO POMPEA		NO	NO	SI	SI	
1072	MINEI ANTONELLA		SI	SI	NO	SI	
781	MIUCCI FRANCESCA		SI	SI	NO	NO	
37	MODICA VINCENZA		NO	SI	NO	SI	
1076	MODUGNO BORIS		SI	SI	NO	SI	
703	MODUGNO CARMEN		SI	SI	SI	SI	
1015	MODUGNO LUISA		SI	SI	NO	SI	
912	MOLINARI STEFANIA		SI	SI	NO	SI	
157	MONOPOLI ANTONIO MARIA CLAUDIO		SI	NO	SI	SI	
665	MONOPOLI GIUSEPPE		NO	NO	NO	SI	
611	MONT Y GIRBES EMANUELE		SI	NO	NO	SI	

AS - ASSISTENZA PRIMARIA ES - EMERGENZA SANITARIA TERRITORIALE 118
CA - CONTINUITA' ASSISTENZIALE MS - MEDICINA DEI SERVIZI TERRITORIALI
(*) - In ottemperanza al D.M. 07.06.2017 e nota ministeriale prot. n. 35352 del 30.06.2017

77

REGIONE PUGLIA

REGIONE PUGLIA ASSESSORATO ALLA SANITA'
ATTIVITA' DI MEDICINA GENERALE E GUARDIA MEDICA
GRADUATORIA REGIONALE DOMANDE ANNO 2023
VALIDA PER L'ANNO 2023

'ALLEGATO B'
Pagina 29 di 45

PROGRESSIVO	NOMINATIVO EMAIL PEC	DATA NASCITA	AS	CA	ES	MS	(*)
1094	MONTAGNA CATERINA		SI	SI	NO	NO	
42	MONTANARO GIOVANNI		NO	NO	NO	SI	
861	MONTEFUSCO MAURO		SI	SI	NO	NO	
32	MONTENERO SABATINA		NO	NO	SI	SI	
792	MONTINARO CLAUDIA		SI	SI	SI	NO	
526	MONTINARO VINCENZA		NO	SI	NO	SI	
969	MONTRONE LUCA		SI	SI	NO	SI	
688	MORANTI ENRICO		SI	NO	NO	SI	
713	MORCIANO ANGELA		SI	SI	SI	SI	
1131	MORCIANO GIAN LUIGI		SI	NO	NO	SI	
62	MORCIANO MARIA ANTONIA		NO	SI	NO	SI	
1018	MORCIANO NADIA		SI	SI	NO	SI	
1108	MORELLI FABIO		SI	SI	NO	SI	
727	MORETTI ROBERTA		SI	SI	SI	NO	
388	MORISCO MARIA		NO	NO	NO	SI	
1028	MOSCARA FEDERICO		SI	SI	NO	SI	
401	MOSCARELLI MICHELE		SI	SI	NO	NO	
456	MOSCHELLA SABINO		SI	SI	NO	SI	
320	MUMMOLO MATTEO		SI	NO	NO	SI	
102	MUOLO LEONILDE LIDIA		NO	SI	SI	SI	
1008	MUOLO LOREDANA		SI	SI	NO	SI	
982	MURCIANO ALBERTO		SI	SI	NO	SI	
271	MURTHY NARESH		SI	NO	SI	SI	
577	MUSCA GIOVANNI		SI	NO	NO	SI	
493	MUSCARELLA CRISTINA		SI	NO	SI	SI	
1046	MUSCI MARIANGELA		SI	SI	SI	SI	

AS - ASSISTENZA PRIMARIA ES - EMERGENZA SANITARIA TERRITORIALE 118
CA - CONTINUITA' ASSISTENZIALE MS - MEDICINA DEI SERVIZI TERRITORIALI
(*) - In ottemperanza al D.M. 07.06.2017 e nota ministeriale prot. n. 35352 del 30.06.2017

REGIONE PUGLIA

78

REGIONE PUGLIA ASSESSORATO ALLA SANITA'
ATTIVITA' DI MEDICINA GENERALE E GUARDIA MEDICA
GRADUATORIA REGIONALE DOMANDE ANNO 2023
VALIDA PER L'ANNO 2023

'ALLEGATO B'

PROGRESSIVO	NOMINATIVO EMAIL PEC	DATA NASCITA	AS	CA	ES	MS	(*)
235	NACCI GRAZIA		SI	SI	NO	SI	
968	NAMAVAR RAMIN		SI	SI	NO	NO	
125	NANNA DOMENICA MARIA		NO	NO	NO	SI	
952	NAPOLANO TERESA		SI	SI	NO	NO	
508	NAPOLETANO SILVANA ROSETTA		SI	SI	SI	SI	
1045	NAPOLI FRANCESCO		SI	SI	NO	SI	
107	NAPOLITANO VINCENZO		SI	SI	NO	SI	
417	NARCOTINO ANTONIO		NO	SI	NO	SI	
949	NARDELLI FRANCESCO ANTONIO		SI	SI	NO	SI	
156	NASSI ANNA		NO	SI	SI	SI	
891	NEGRO FEDERICA		SI	SI	NO	SI	
56	NESCA COSIMO		SI	NO	NO	NO	
241	NESTOLA GIOVANNI		SI	SI	NO	NO	
53	NESTOLA GIUSEPPE ANTONIO		NO	NO	NO	SI	
126	NETTI NICOLA		SI	NO	NO	SI	
1	NETTIS NICOLA		NO	SI	NO	SI	
946	NICASTRO ROSSANA		SI	NO	NO	SI	
81	NICOLI' ANTONIO		SI	NO	NO	SI	
1066	NINA NICOLA		SI	SI	NO	SI	
121	NOTARANGELO ANTONIO		SI	SI	NO	SI	
1016	NOTARISTEFANO ILARIA		SI	SI	NO	SI	
559	NOVELLI MARIAPIA		SI	NO	NO	SI	
385	NOVEMBRE ADRIANO		SI	SI	NO	SI	
971	NOVIELLI FILIPPO		SI	SI	NO	SI	
1043	NOVIELLO CHIARA		SI	SI	NO	SI	
1042	OLIVA MARIA CARMELA		SI	SI	NO	NO	

AS - ASSISTENZA PRIMARIA ES - EMERGENZA SANITARIA TERRITORIALE 118
CA - CONTINUITA' ASSISTENZIALE MS - MEDICINA DEI SERVIZI TERRITORIALI
(*) - In ottemperanza al D.M. 07.06.2017 e nota ministeriale prot. n. 35352 del 30.06.2017

REGIONE PUGLIA ASSESSORATO ALLA SANITA'
ATTIVITA' DI MEDICINA GENERALE E GUARDIA MEDICA
GRADUATORIA REGIONALE DOMANDE ANNO 2023
VALIDA PER L'ANNO 2023

'ALLEGATO B'
Pagina 31 di 45

PROGRESSIVO	NOMINATIVO EMAIL PEC	DATA NASCITA	AS	CA	ES	MS	(*)
2	ORESTE ISABELLA		NO	NO	NO	SI	
119	ORLANDO GIOVANNI		SI	NO	NO	NO	
667	ORLANDO PALMINA		SI	NO	NO	SI	
341	OROFINO CONCETTA		NO	NO	NO	SI	
77	ORSI FLORIANO		NO	SI	SI	SI	
693	OVANI ANNALISA		SI	NO	NO	SI	
101	PACE PIERINA		NO	SI	SI	SI	
152	PACIFICO CONCETTA		NO	SI	NO	SI	
381	PADOVANO VINCENZO		NO	NO	NO	SI	
25	PADULA VINCENZO		NO	SI	SI	SI	
999	PAGLIA ANNALISA		SI	SI	NO	SI	
262	PAGLIARO RAFFAELE		SI	SI	NO	NO	
1095	PALADINO MARIA VITTORIA		SI	NO	NO	SI	
564	PALAMA' ADDOLORATA		SI	NO	NO	SI	
422	PALAZZO DAVIDE		SI	SI	SI	NO	
86	PALESE PIERLUIGI		SI	SI	NO	SI	
815	PALETTA LORENZO		SI	NO	NO	NO	
560	PALMA ANDREA		SI	SI	NO	SI	
898	PALMA LAVINIA		SI	NO	NO	NO	
609	PALMIERI ANNALISA		NO	NO	NO	SI	
1061	PALMIERI MARISA		SI	SI	NO	SI	
281	PALMISANO MARGHERITA		SI	SI	NO	NO	
745	PALMITESSA FRANCESCA		SI	SI	NO	NO	
1081	PALMITESSA MARIA ROSARIA		SI	NO	NO	NO	
607	PALUMBO DOMENICO		NO	NO	NO	SI	
1020	PALUMBO MARIA GIOVANNA		SI	SI	NO	SI	

AS - ASSISTENZA PRIMARIA ES - EMERGENZA SANITARIA TERRITORIALE 118
CA - CONTINUITA' ASSISTENZIALE MS - MEDICINA DEI SERVIZI TERRITORIALI
(*) - In ottemperanza al D.M. 07.06.2017 e nota ministeriale prot. n. 35352 del 30.06.2017

REGIONE PUGLIA

80

REGIONE PUGLIA ASSESSORATO ALLA SANITA'
ATTIVITA' DI MEDICINA GENERALE E GUARDIA MEDICA
GRADUATORIA REGIONALE DOMANDE ANNO 2023
VALIDA PER L'ANNO 2023

'ALLEGATO B'

PROGRESSIVO	NOMINATIVO EMAIL PEC	DATA NASCITA	AS	CA	ES	MS	(*)
449	PALUMBO MARIANA		NO	NO	NO	SI	
151	PALUMBO PIERLUIGI		SI	SI	NO	SI	
441	PALUMMIERI BIAGIO		SI	SI	NO	SI	
555	PANAJIA AGOSTINO		NO	SI	NO	SI	
436	PANARO ARCANGELA		NO	NO	SI	SI	
148	PANEBIANCO SERGIO WALTER		NO	SI	NO	SI	
1000	PANEBIANCO TERESA		SI	SI	NO	SI	
700	PANNIELLO CARLA ANGELA		NO	NO	NO	SI	
414	PANSINI VALERIA		SI	SI	NO	SI	
904	PANTALEO ANNA DONATA		SI	SI	NO	SI	
655	PANUNZIO ANNALISA		SI	SI	SI	SI	
35	PANUNZIO MICHELE		NO	NO	SI	SI	
1071	PAOLILLO ROSA		SI	SI	NO	NO	
677	PAPA CLAUDIAMARIA		SI	SI	SI	SI	
353	PAPALILLO VINCENZO		NO	SI	SI	SI	
1058	PAPANGELO VITANTONIO		NO	SI	NO	SI	
884	PAPARELLA DOMENICO		SI	SI	NO	SI	
674	PAPPAGALLO FABIO		SI	SI	NO	NO	
780	PAREO JACOPO		SI	SI	NO	SI	
97	PARIGINO SALVATORE		SI	SI	NO	SI	
275	PARISI ANNA ROSARIA		SI	SI	NO	SI	
791	PARRELLA SILVANA		SI	NO	NO	SI	
176	PASCAZIO GIOVANNI		SI	NO	NO	SI	
484	PASCULLI MICHELE		SI	NO	SI	SI	
830	PASSABI' EMILIANO		SI	NO	NO	NO	
544	PASTORE ADDOLORATA		NO	NO	SI	SI	

AS - ASSISTENZA PRIMARIA ES - EMERGENZA SANITARIA TERRITORIALE 118
CA - CONTINUITA' ASSISTENZIALE MS - MEDICINA DEI SERVIZI TERRITORIALI
(*) - In ottemperanza al D.M. 07.06.2017 e nota ministeriale prot. n. 35352 del 30.06.2017

REGIONE PUGLIA

REGIONE PUGLIA ASSESSORATO ALLA SANITA'
ATTIVITA' DI MEDICINA GENERALE E GUARDIA MEDICA
GRADUATORIA REGIONALE DOMANDE ANNO 2023
VALIDA PER L'ANNO 2023

'ALLEGATO B'
Pagina 33 di 45

PROGRESSIVO	NOMINATIVO EMAIL PEC	DATA NASCITA	AS	CA	ES	MS	(*)
905	PASTORE VALENTINA		SI	NO	NO	NO	
501	PATERA GIANLUCA		NO	NO	NO	SI	
234	PATIMO MARIA		SI	SI	NO	SI	
1006	PATRUNO ISABELLA		SI	SI	NO	SI	
965	PATRUNO MARIA MICHELA		SI	NO	NO	SI	
39	PAZIENZA RAFFAELE		NO	SI	NO	SI	
890	PELLEGRINI ANNA		SI	NO	NO	SI	
1054	PELLEGRINI GIULIA		SI	SI	NO	NO	
719	PELLEGRINO FLAVIA		SI	NO	SI	SI	
1021	PELLEGRINO MARIA RITA		SI	SI	NO	NO	
871	PELLEGRINO VALERIA		NO	SI	NO	NO	
994	PELLICCIOTTI ROSA LUCIA		SI	SI	NO	SI	
993	PENZO MICHELANGELO		SI	NO	NO	NO	
618	PERLANGELI GIUSEPPE		NO	SI	NO	SI	
198	PERNA FILOMENA		SI	SI	NO	SI	
399	PERNICE ANTONELLO		SI	SI	NO	SI	
616	PERRONE EGIDIO		SI	NO	NO	SI	
808	PERRONE TIZIANO		SI	SI	NO	SI	
205	PERULLI ALBERTO		SI	NO	NO	SI	
292	PESCE ROSA VINCENZA		NO	NO	SI	SI	
1107	PESOLA CRISTINA		SI	SI	SI	SI	
476	PETITO PATRIZIA		SI	NO	NO	SI	
5	PETITTI GIOVANNI		NO	SI	NO	SI	
1120	PETRELLI CINZIA GABRIELLA		SI	SI	NO	SI	
304	PETRERA ELENA		SI	SI	NO	SI	
690	PETROSILLO COSIMO		SI	SI	NO	SI	

AS - ASSISTENZA PRIMARIA ES - EMERGENZA SANITARIA TERRITORIALE 118
CA - CONTINUITA' ASSISTENZIALE MS - MEDICINA DEI SERVIZI TERRITORIALI
(*) - In ottemperanza al D.M. 07.06.2017 e nota ministeriale prot. n. 35352 del 30.06.2017

82

REGIONE PUGLIA

REGIONE PUGLIA ASSESSORATO ALLA SANITA'
ATTIVITA' DI MEDICINA GENERALE E GUARDIA MEDICA
GRADUATORIA REGIONALE DOMANDE ANNO 2023
VALIDA PER L'ANNO 2023

'ALLEGATO B'

PROGRESSIVO	NOMINATIVO EMAIL PEC	DATA NASCITA	AS	CA	ES	MS	(*)
710	PETROZZA DINO		SI	SI	NO	SI	
1063	PETRUZZELLA DOMENICO		SI	SI	NO	NO	
277	PEZZOLLA LUCIANA		SI	SI	NO	SI	
538	PEZZUTO ANTONIO		SI	NO	NO	SI	
190	PEZZUTO ORONZO		SI	SI	NO	SI	
998	PIARULLI ROBERTA		SI	SI	NO	SI	
800	PIATTELLI MARIA LUISA		SI	SI	NO	SI	
895	PICCA FRANCESCO		SI	SI	NO	NO	
883	PICCOLOMO ANTONIO		SI	SI	NO	SI	
548	PICUCCI EUGENIA		SI	SI	NO	SI	
74	PIERRO ALFREDO		SI	NO	NO	SI	
1113	PILIAFA SOFIA		SI	SI	NO	SI	
657	PINO MARIA GRAZIA		SI	NO	NO	NO	
182	PINTO ANNA MARIA		NO	NO	SI	SI	
210	PINTO LAURA		NO	SI	NO	NO	
1062	PIRO CHIARA		SI	SI	NO	SI	
1057	PISANI FRANCESCO		SI	SI	NO	SI	
392	PISCOPIELLO ANTONELLA		NO	SI	SI	SI	
777	PISERCHIA MARIA RITA		SI	SI	NO	SI	
874	PISICCHIO GIUSEPPE		SI	SI	NO	SI	
827	PITITTO FORTUNATO		SI	SI	NO	SI	
979	PIVA GIANCARLO		SI	SI	NO	NO	
404	PLACENTINO NUNZIA PIA		NO	SI	SI	SI	
411	PLACENTINO ROBERTA ANNA		NO	SI	NO	SI	
1080	POLITO MARELLA		SI	SI	NO	SI	
403	POLVERE ROSANNA		SI	SI	NO	SI	

AS - ASSISTENZA PRIMARIA ES - EMERGENZA SANITARIA TERRITORIALE 118
CA - CONTINUITA' ASSISTENZIALE MS - MEDICINA DEI SERVIZI TERRITORIALI
(*) - In ottemperanza al D.M. 07.06.2017 e nota ministeriale prot. n. 35352 del 30.06.2017

REGIONE PUGLIA

REGIONE PUGLIA ASSESSORATO ALLA SANITA'
ATTIVITA' DI MEDICINA GENERALE E GUARDIA MEDICA
GRADUATORIA REGIONALE DOMANDE ANNO 2023
VALIDA PER L'ANNO 2023

'ALLEGATO B'
Pagina 35 di 45

PROGRESSIVO	NOMINATIVO EMAIL PEC	DATA NASCITA	AS	CA	ES	MS	(*)
390	POMANTE MIRANDA		SI	NO	NO	SI	
833	PONTRELLI DANIELA		SI	SI	NO	NO	
337	PORTACCI CAROLINA		SI	SI	NO	NO	
520	PORTACCI MASSIMO		SI	SI	NO	NO	
838	PORZANO ALESSANDRO P		SI	SI	NO	SI	
1101	POTENZA ANTONIO		SI	SI	NO	NO	
173	POTENZA CIRO MARCELLO		NO	SI	NO	SI	
991	POZZOLANTE RENATO		SI	SI	SI	SI	
763	PRANZO MARIA ROSARIA		SI	SI	NO	SI	
65	PRASTARO SERGIO		NO	SI	NO	SI	
497	PRECONE DAVIDE		SI	SI	SI	NO	
901	PRESICCE MARIA LORY		SI	SI	NO	SI	
1064	PROCOLI STEFANIA		SI	SI	NO	SI	
545	PROTA DANIELA		SI	SI	NO	NO	
789	PROTA FABIO		SI	NO	NO	NO	
593	PUNZO MARCO		NO	NO	SI	SI	
1103	PUPILLO LUCIA MARCELLA		SI	NO	NO	NO	
43	PUTIGNANO GIOVANNI PAOLO		NO	SI	SI	SI	
554	PUZZOVIVO GABRIELLA		NO	NO	SI	SI	
770	QUARTA GABRIELE		SI	SI	NO	SI	
335	QUARTO FRANCESCA		SI	SI	NO	SI	
199	QUITADAMO ANNAMARIA		SI	SI	NO	SI	
953	RACANATI MONICA		SI	SI	NO	SI	
848	RAGIONE LAURA		SI	SI	NO	SI	
425	RAGUSO PICCIALLO GRAZIAMARIA		SI	SI	SI	SI	
858	RAINO' ARIANNA		SI	NO	NO	SI	

AS - ASSISTENZA PRIMARIA ES - EMERGENZA SANITARIA TERRITORIALE 118
CA - CONTINUITA' ASSISTENZIALE MS - MEDICINA DEI SERVIZI TERRITORIALI
(*) - In ottemperanza al D.M. 07.06.2017 e nota ministeriale prot. n. 35352 del 30.06.2017

84

REGIONE PUGLIA

REGIONE PUGLIA ASSESSORATO ALLA SANITA'
ATTIVITA' DI MEDICINA GENERALE E GUARDIA MEDICA
GRADUATORIA REGIONALE DOMANDE ANNO 2023
VALIDA PER L'ANNO 2023

'ALLEGATO B'

PROGRESSIVO	NOMINATIVO EMAIL PEC	DATA NASCITA	AS	CA	ES	MS	(*)
523	RANIERI ADRIANA		SI	SI	SI	SI	
359	RANIERI PASQUALE		NO	SI	NO	SI	
689	RAONE FRANCESCO		NO	NO	NO	SI	
452	RASERA VINCENZA LUCE		SI	SI	NO	NO	
760	RELLA FRANCESCA		SI	SI	NO	SI	
200	RENNA ANTONELLA		SI	SI	NO	SI	
522	RENNA DEBORA		SI	SI	SI	SI	
1004	RENNA GRAZIA		SI	SI	NO	NO	
873	RENZETTI DODA		SI	SI	NO	SI	
556	RICCI GIOVANNI		SI	SI	NO	SI	
569	RICCI NUNZIA		SI	SI	NO	SI	
740	RICCI PAOLA		NO	NO	NO	SI	
311	RICCI VINCENZO		NO	NO	SI	SI	
828	RICCIARDI LORENZO		SI	SI	NO	NO	
88	RICUCCI LUIGINA FRANCA		NO	NO	SI	NO	
583	RINALDI FEDERICA		NO	NO	SI	SI	
1070	RINALDI STEFANO		SI	NO	NO	NO	
936	RIPA CARLA		SI	SI	NO	SI	
756	RIPOLI ANTONIO NICOLA		SI	NO	NO	SI	
245	RITROVATO SALVATORE		SI	SI	SI	SI	
670	RIVIZZIGNO DORIANA		SI	SI	SI	SI	
506	RIZZO ANNA		SI	NO	SI	SI	
581	RIZZO BENEDETTA		SI	SI	NO	SI	
306	RIZZO GIOVANNI		SI	SI	NO	NO	
1149	RIZZO MARIA ILARIA		SI	SI	NO	SI	
47	RIZZO ORAZIO ALBERTO		NO	NO	NO	SI	

AS - ASSISTENZA PRIMARIA ES - EMERGENZA SANITARIA TERRITORIALE 118
CA - CONTINUITA' ASSISTENZIALE MS - MEDICINA DEI SERVIZI TERRITORIALI
(*) - In ottemperanza al D.M. 07.06.2017 e nota ministeriale prot. n. 35352 del 30.06.2017

REGIONE PUGLIA

35

REGIONE PUGLIA ASSESSORATO ALLA SANITA'
ATTIVITA' DI MEDICINA GENERALE E GUARDIA MEDICA
GRADUATORIA REGIONALE DOMANDE ANNO 2023
VALIDA PER L'ANNO 2023

'ALLEGATO B'

PROGRESSIVO	NOMINATIVO EMAIL PEC	DATA NASCITA	AS	CA	ES	MS	(*)
387	ROBERTI FRANCESCO		SI	SI	NO	NO	
860	ROCIOLA SAVERIO		SI	SI	NO	SI	
202	ROGGIA IMMACOLATA		SI	SI	SI	SI	
943	ROLLO TIZIANA		SI	SI	NO	SI	
1136	ROMANELLI BRUNO		SI	NO	NO	NO	
108	ROMANELLI DOMENICA		NO	NO	NO	SI	
880	ROMANO FIORELLA		SI	SI	NO	SI	
193	ROMANO PASQUA MARIA		NO	SI	NO	SI	
729	ROMITA GRETA		SI	SI	NO	SI	
212	ROSA LEONARDO		SI	SI	NO	SI	
659	ROSAFIO CLAUDIA MARIA		NO	SI	NO	SI	
48	ROSSI DONATO		NO	SI	SI	SI	
75	ROSSI NICOLA		NO	NO	NO	SI	
639	ROTA VALENTINA MARIA SOCCORSA		SI	NO	NO	SI	
615	ROTONDO LUIGI		SI	SI	NO	SI	
525	ROTUNNO GIUSEPPINA		NO	SI	SI	SI	
153	ROTUNNO ROSA		NO	SI	SI	SI	
474	RUBANO PELLEGRINO		SI	SI	NO	SI	
100	RUBERTI MAURO		SI	NO	NO	SI	
458	RUBERTO EDITH		NO	NO	NO	SI	
920	RUBINO MARIA ANTONIETTA ALE		SI	SI	NO	SI	
983	RUBINO ROSANGELA		SI	SI	NO	SI	
1069	RUCCO ROBERTA		SI	SI	NO	SI	
872	RUGGERI PAOLA		SI	SI	NO	SI	
19	RUGGIERO CECILIA		NO	SI	NO	SI	
111	RUSSI PASQUALE		SI	SI	NO	SI	

AS - ASSISTENZA PRIMARIA ES - EMERGENZA SANITARIA TERRITORIALE 118
CA - CONTINUITA' ASSISTENZIALE MS - MEDICINA DEI SERVIZI TERRITORIALI
(*) - In ottemperanza al D.M. 07.06.2017 e nota ministeriale prot. n. 35352 del 30.06.2017

86

REGIONE PUGLIA

REGIONE PUGLIA ASSESSORATO ALLA SANITA'
ATTIVITA' DI MEDICINA GENERALE E GUARDIA MEDICA
GRADUATORIA REGIONALE DOMANDE ANNO 2023
VALIDA PER L'ANNO 2023

'ALLEGATO B'

PROGRESSIVO	NOMINATIVO EMAIL PEC	DATA NASCITA	AS	CA	ES	MS	(*)
7	RUSSO ANTONIO		NO	SI	NO	SI	
402	RUSSO ANTONIO GUIDO		NO	NO	NO	SI	
255	RUSSO FRANCESCO		NO	SI	NO	SI	
599	RUSSO GIUSEPPE MARIA		NO	NO	SI	SI	
1029	RUSSO MARIAPIA		SI	NO	NO	SI	
58	RUSSO MICHELE		NO	SI	SI	SI	
1144	RUSSO ROSARIA		SI	SI	NO	SI	
934	RUTA ROSSELLA		SI	SI	NO	SI	
776	RUTIGLIANO IRENE		SI	SI	NO	SI	
1077	SABA ANGELA		SI	SI	NO	NO	
296	SABBETTI MARIA ASSUNTA		SI	SI	NO	SI	
588	SABETTA SIMONE		SI	NO	NO	SI	
317	SACCONE GIUSEPPE		SI	SI	NO	SI	
428	SALATINO MARCO AMATORE		NO	NO	SI	SI	
1130	SALERNO FRANCESCO GIUSEPPE		SI	SI	NO	SI	
419	SALIMBENI GIORGIO		SI	SI	SI	NO	
166	SALVATORE ERRICO		NO	NO	NO	SI	
249	SALVEMINI LUIGIA		SI	SI	NO	SI	
531	SAMPAOLO FRANCESCO SAVERIO		SI	NO	NO	NO	
365	SANAPO LUCIA		SI	SI	NO	SI	
391	SANNELLI GIACOMO PASQUALE		SI	NO	NO	SI	
123	SANSO' MARIA PAOLA		SI	NO	NO	SI	
774	SANT'ANDREA MARIO SERGIO IULIO		NO	SI	SI	SI	
1025	SANTAMARIA FRANCESCO		SI	SI	NO	SI	
725	SANTAMARIA MARIAGRAZIA		SI	NO	SI	SI	
708	SANTODIROCCO ANTONIO PIO		SI	NO	NO	SI	

AS - ASSISTENZA PRIMARIA ES - EMERGENZA SANITARIA TERRITORIALE 118
CA - CONTINUITA' ASSISTENZIALE MS - MEDICINA DEI SERVIZI TERRITORIALI
(*) - In ottemperanza al D.M. 07.06.2017 e nota ministeriale prot. n. 35352 del 30.06.2017

REGIONE PUGLIA

87

REGIONE PUGLIA ASSESSORATO ALLA SANITA'
ATTIVITA' DI MEDICINA GENERALE E GUARDIA MEDICA
GRADUATORIA REGIONALE DOMANDE ANNO 2023
VALIDA PER L'ANNO 2023

'ALLEGATO B'
Pagina 39 di 45

PROGRESSIVO	NOMINATIVO EMAIL PEC	DATA NASCITA	AS	CA	ES	MS	(*)
489	SANTORO LILIANA		NO	NO	NO	SI	
744	SANTORO PASQUA		SI	SI	NO	SI	
1079	SANTORO RAFFAELE FRANCESCO		SI	SI	SI	NO	
229	SANTORO RAFFAELLA		SI	SI	NO	SI	
25	SANTORO VINCENZO		NO	NO	NO	SI	
574	SAPONARA ANNARITA		SI	SI	NO	NO	
790	SAPONARO ELEONORA LEA		SI	NO	NO	SI	
944	SARACINO ANNALISA		SI	SI	NO	NO	
510	SARACINO ANTONELLA		SI	SI	SI	SI	
18	SARACINO PAOLO		NO	SI	NO	SI	
973	SARCINELLA GIANVITO		SI	SI	NO	SI	
561	SARLI ROBERTO		SI	SI	NO	NO	
859	SASSO NOEMI		SI	SI	NO	SI	
793	SASSO ROSA CINZIA		SI	SI	NO	SI	
918	SAVINO SABINA		SI	SI	NO	SI	
238	SCANNICCHIO GIUSEPPE		SI	SI	NO	SI	
572	SCARDICCHIO MADDALENA MARIA		SI	SI	SI	NO	
1097	SCARDIGNO TERESA		SI	SI	NO	SI	
1146	SCARLINO GIUSEPPE		SI	NO	NO	SI	
342	SCARPA MARIA LUISA		SI	SI	NO	SI	
118	SCATIGNA GIUSEPPINA		SI	NO	NO	SI	
450	SCATTARELLA DARIO		SI	SI	NO	SI	
288	SCHIRALDI FILIPPO		NO	SI	NO	SI	
144	SCHIRALDI FRANCESCO		SI	NO	NO	SI	
191	SCHIRINZI ATTILIO		SI	SI	NO	SI	
640	SCIANNAMBLO GIUSEPPE		SI	SI	NO	SI	

AS - ASSISTENZA PRIMARIA ES - EMERGENZA SANITARIA TERRITORIALE 118
CA - CONTINUITA' ASSISTENZIALE MS - MEDICINA DEI SERVIZI TERRITORIALI
(*) - In ottemperanza al D.M. 07.06.2017 e nota ministeriale prot. n. 35352 del 30.06.2017

REGIONE PUGLIA

38

REGIONE PUGLIA ASSESSORATO ALLA SANITA'
ATTIVITA' DI MEDICINA GENERALE E GUARDIA MEDICA
GRADUATORIA REGIONALE DOMANDE ANNO 2023
VALIDA PER L'ANNO 2023

'ALLEGATO B'

PROGRESSIVO	NOMINATIVO EMAIL PEC	DATA NASCITA	AS	CA	ES	MS	(*)
513	SCILLITANI GIUSEPPINA		NO	NO	NO	SI	
907	SCIROPPO MICHELE PIO		SI	NO	NO	SI	
553	SCIRPOLI NICOLA MICHELE PIO		NO	NO	NO	SI	
38	SCOLLATO GIUSEPPE		NO	NO	NO	SI	
779	SCORRANO MARIA CRISTINA		SI	NO	NO	SI	
1098	SEBASTIANI OLINDO		SI	SI	NO	NO	
1019	SEBASTIANO GIUSEPPINA		SI	SI	NO	SI	
240	SEMERARO ANGELA		NO	NO	NO	SI	
798	SEMERARO MARA		SI	SI	NO	SI	
824	SERAFINI MONICA		SI	SI	NO	SI	
847	SERGI SARA		SI	SI	SI	SI	
221	SERGIO ISABELLA		SI	SI	NO	SI	
256	SERIO PIERA		SI	NO	NO	SI	
146	SERRONE ANTONIO		SI	NO	NO	SI	
954	SESTILLI VERONICA		SI	SI	NO	SI	
587	SETTANNI SILVANA		NO	NO	NO	SI	
612	SFREGOLA GABRIELE		SI	SI	SI	SI	
1048	SGARBI IDA		SI	SI	NO	SI	
413	SGOBBA CINZIA		NO	SI	SI	SI	
927	SGUERA ROSA MARCELLA		SI	NO	NO	SI	
738	SICILIANO MARA		SI	NO	NO	SI	
1126	SIENA DOMENICO ANGELO		SI	NO	NO	NO	
933	SIFANNO GIANFRANCO		SI	SI	SI	SI	
821	SIGNORELLO ANGELO FRANCESCO		SI	SI	NO	SI	
893	SILVA ALINE MARIA		SI	SI	NO	SI	
363	SILVESTRI FABIO		SI	SI	NO	NO	

AS - ASSISTENZA PRIMARIA
CA - CONTINUITA' ASSISTENZIALE
ES - EMERGENZA SANITARIA TERRITORIALE 118
MS - MEDICINA DEI SERVIZI TERRITORIALI
(*) - In ottemperanza al D.M. 07.06.2017 e nota ministeriale prot. n. 35352 del 30.06.2017

REGIONE PUGLIA

89

REGIONE PUGLIA ASSESSORATO ALLA SANITA'
ATTIVITA' DI MEDICINA GENERALE E GUARDIA MEDICA
GRADUATORIA REGIONALE DOMANDE ANNO 2023
VALIDA PER L'ANNO 2023

'ALLEGATO B'
Pagina 41 di 45

PROGRESSIVO	NOMINATIVO EMAIL PEC	DATA NASCITA	AS	CA	ES	MS	(*)
30	SIMEONE FRANCESCO		NO	SI	NO	SI	
265	SIMONE GIROLAMO		NO	SI	NO	NO	
660	SIRIGNESE RITA		SI	SI	NO	SI	
1143	SOAVE ERMANNO MATTEO		SI	SI	NO	SI	
455	SODANO ANTONIA		SI	NO	SI	SI	
149	SOLDO PIERPAOLO		SI	NO	NO	NO	
629	SOLIDORO ROSARIO		SI	SI	NO	SI	
214	SOLINA GIOVANNI		SI	SI	NO	SI	
46	SORDILLI LUIGI FRANCESCO		SI	SI	NO	SI	
886	SORIANO ANTONIO		SI	NO	NO	NO	
181	SPADA DOMENICO		SI	NO	NO	SI	
796	SPEDICATO VERONICA		SI	SI	NO	SI	
834	SPENNATO SERENA		SI	SI	NO	SI	
408	SPERANZA GABRIELLA		SI	SI	NO	SI	
76	SPINELLI CARLO		SI	NO	SI	SI	
290	SPINELLI DOMENICO		SI	SI	SI	SI	
644	SPINELLI GIUSEPPE		SI	SI	SI	SI	
536	SPINELLI LAURA		SI	SI	NO	SI	
924	SPONSELLI STEFANIA		SI	SI	NO	SI	
608	STALLONE ANNALISA		NO	NO	NO	SI	
494	STANCA FABIO		NO	SI	NO	NO	
759	STANO ROSA		SI	SI	NO	SI	
112	STASI PALMA AGATA		SI	SI	NO	SI	
652	STASI PIETRO MAURIZIO		SI	NO	SI	SI	
686	STEFANELLI ELISA		SI	SI	NO	SI	
134	STEFANELLI LUIGI		NO	SI	NO	SI	

AS - ASSISTENZA PRIMARIA ES - EMERGENZA SANITARIA TERRITORIALE 118
CA - CONTINUITA' ASSISTENZIALE MS - MEDICINA DEI SERVIZI TERRITORIALI
(*) - In ottemperanza al D.M. 07.06.2017 e nota ministeriale prot. n. 35352 del 30.06.2017

90

REGIONE PUGLIA ASSESSORATO ALLA SANITA'
ATTIVITA' DI MEDICINA GENERALE E GUARDIA MEDICA
GRADUATORIA REGIONALE DOMANDE ANNO 2023
VALIDA PER L'ANNO 2023

'ALLEGATO B'

PROGRESSIVO	NOMINATIVO EMAIL PEC	DATA NASCITA	AS	CA	ES	MS	(*)
551	STOMEO SERENA		SI	NO	NO	SI	
1007	STRAMAGLIA DAVIDE		SI	SI	SI	SI	
1033	STRAMMIELLO ROBERTO		SI	SI	NO	SI	
761	SUNNA PATRIZIA		SI	NO	NO	SI	
802	SURANO STEFANO		SI	SI	NO	SI	
896	SURGO MARCO		SI	SI	NO	SI	
1093	TACENTE CHIARA		SI	SI	NO	SI	
900	TAMBURRINO VITALBA		SI	NO	NO	SI	
852	TAMMA ALESSANDRA		SI	SI	NO	SI	
664	TANGARI MICHELE		SI	SI	NO	SI	
150	TANZARELLA PAOLO		SI	NO	NO	SI	
500	TAPPARI LORIANA		SI	SI	NO	SI	
267	TARDIO MASSIMO PIO		SI	NO	NO	SI	
914	TARRICONE ROBERTA		SI	SI	NO	SI	
550	TARTAGLIA PAOLA		NO	NO	NO	SI	
380	TATA CLARA		NO	SI	NO	SI	
928	TATO' EMANUELE		SI	SI	NO	SI	
820	TATULLI FRANCESCA		SI	SI	SI	SI	
811	TATULLI ISABELLA		SI	SI	NO	NO	
705	TAURINO LILIANA		NO	SI	NO	SI	
942	TAURISANO GIUSI		SI	SI	NO	SI	
472	TELERA MARIA PIA		SI	SI	NO	SI	
220	TENACE GIOVANNI		SI	SI	SI	SI	
1022	TERENZIO VANESSA CARMELA		SI	SI	NO	SI	
310	TERRUSI VALERIA		NO	NO	SI	SI	
117	TIENE GAETANO		SI	NO	SI	SI	

AS - ASSISTENZA PRIMARIA ES - EMERGENZA SANITARIA TERRITORIALE 118
CA - CONTINUITA' ASSISTENZIALE MS - MEDICINA DEI SERVIZI TERRITORIALI
(*) - In ottemperanza al D.M. 07.06.2017 e nota ministeriale prot. n. 35352 del 30.06.2017

91

REGIONE PUGLIA

REGIONE PUGLIA ASSESSORATO ALLA SANITA'
ATTIVITA' DI MEDICINA GENERALE E GUARDIA MEDICA
GRADUATORIA REGIONALE DOMANDE ANNO 2023
VALIDA PER L'ANNO 2023

'ALLEGATO B'
Pagina 43 di 45

PROGRESSIVO	NOMINATIVO EMAIL PEC	DATA NASCITA	AS	CA	ES	MS	(*)
748	TISCIA VINCENZO		SI	SI	NO	SI	
163	TOMA MARIO		SI	NO	NO	SI	
225	TOMASONE LUCIA		SI	SI	NO	SI	
1125	TOMASONE SALVATORE		SI	SI	NO	SI	
1152	TOMMASI STEFANO COSIMO ANTONIO		SI	NO	NO	NO	
1114	TONDI MARCO		SI	SI	NO	SI	
6	TONDO GIOVANNI		NO	SI	NO	SI	
984	TORALDO LUIGI		SI	SI	NO	SI	
44	TORRACO PATRIZIA ANNA MARIA		NO	NO	NO	SI	
175	TRABACE GIANLUCA		SI	NO	NO	SI	
645	TRAVERSA LEONARDO		NO	NO	SI	SI	
140	TRICARICO LORENZO		NO	SI	SI	SI	
136	TRICARICO MARIA		NO	SI	SI	SI	
305	TRICASE ELISABETTA		SI	SI	NO	SI	
642	TRIGGIANI BIANCA		SI	NO	SI	SI	
269	TRIGGIANI PIETRANTONIO		NO	SI	SI	NO	
486	TRITTO ROCCO		SI	SI	SI	SI	
167	TRITTO VINCENZO		SI	NO	NO	NO	
301	TROMBETTI LEONIDA		SI	NO	NO	SI	
1010	TUCCI ANTONELLA		SI	SI	NO	SI	
206	TUDISCO ANTONIO		SI	SI	NO	SI	
379	TUFARIELLO MARCELLA		NO	SI	NO	SI	
870	TURCO ELISA		SI	SI	NO	SI	
242	TURI ROSSANA		SI	NO	NO	SI	
147	TURTUR MARIANNA		SI	NO	SI	SI	
976	UGENTI ALESSIA		SI	SI	NO	SI	

AS - ASSISTENZA PRIMARIA ES - EMERGENZA SANITARIA TERRITORIALE 118
CA - CONTINUITA' ASSISTENZIALE MS - MEDICINA DEI SERVIZI TERRITORIALI
(*) - In ottemperanza al D.M. 07.06.2017 e nota ministeriale prot. n. 35352 del 30.06.2017

92

REGIONE PUGLIA ASSESSORATO ALLA SANITA'
ATTIVITA' DI MEDICINA GENERALE E GUARDIA MEDICA
GRADUATORIA REGIONALE DOMANDE ANNO 2023
VALIDA PER L'ANNO 2023

'ALLEGATO B'

PROGRESSIVO	NOMINATIVO EMAIL PEC	DATA NASCITA	AS	CA	ES	MS	(*)
697	UNGARELLI MARCO		NO	SI	NO	SI	
803	UNGARO BARBARA		SI	SI	NO	SI	
733	URBANO FILOMENA		SI	SI	NO	SI	
4	VAIRO GIUSEPPE		NO	SI	NO	SI	
29	VALENTE ANNALISA		NO	SI	NO	SI	
307	VALENTE GUIDO		SI	SI	NO	NO	
350	VALERIO TERESA		SI	NO	NO	SI	
61	VALZANO FERNANDO		SI	NO	NO	NO	
784	VANCHERI GIULIA		NO	SI	NO	SI	
168	VANTAGGIATO DONATA MARIA		NO	NO	NO	SI	
161	VANTAGGIATO TEMISTOCLE COSIMO		NO	NO	SI	SI	
930	VATINNO DONATELLA		SI	SI	NO	NO	
666	VERARDO LAURA		SI	SI	SI	SI	
1109	VERNUCCI GIUSEPPINA		SI	SI	SI	SI	
988	VERZILLO LUCIA		SI	SI	NO	SI	
755	VIGNA FATIMA		SI	SI	SI	SI	
916	VIGNOLA ANNA TERESA		SI	NO	NO	SI	
70	VILEI PIETRO FRANCESCO ANT		SI	SI	NO	SI	
716	VIOLANTE PAOLO		SI	SI	NO	NO	
487	VITALE ALFREDO		SI	SI	SI	SI	
1044	VITALI EMANUELA		SI	SI	NO	SI	
992	VITO CRISTINA		SI	SI	NO	SI	
736	VOGLIACCO ILARIA		SI	SI	NO	SI	
819	VOVOLA CATERINA		SI	SI	NO	SI	
724	VUOTTO PIETRO		SI	NO	NO	NO	
812	YAZDAN PANAH ROUZBEH		SI	SI	NO	SI	

AS - ASSISTENZA PRIMARIA ES - EMERGENZA SANITARIA TERRITORIALE 118
CA - CONTINUITA' ASSISTENZIALE MS - MEDICINA DEI SERVIZI TERRITORIALI
(*) - In ottemperanza al D.M. 07.06.2017 e nota ministeriale prot. n. 35352 del 30.06.2017

REGIONE PUGLIA

REGIONE PUGLIA ASSESSORATO ALLA SANITA'
ATTIVITA' DI MEDICINA GENERALE E GUARDIA MEDICA
GRADUATORIA REGIONALE DOMANDE ANNO 2023
VALIDA PER L'ANNO 2023

'ALLEGATO B'
Pagina 45 di 45

PROGRESSIVO	NOMINATIVO EMAIL PEC	DATA NASCITA	AS	CA	ES	MS	(*)
1100	ZAGA' MARIA CRISTINA		SI	SI	NO	SI	
446	ZAMBONI MICHELE		SI	NO	SI	SI	
910	ZAPPIA ANDREA SISTO		SI	NO	NO	NO	
649	ZECCA SIMONETTA		SI	SI	SI	SI	
1073	ZIMBALATTI DARIO DOMENICO		SI	NO	NO	NO	
908	ZINGARO LUCA		SI	SI	NO	NO	
995	ZIPPARRI LUIGI		SI	SI	NO	SI	
1083	ZIPPO MARIA GRAZIA		SI	NO	NO	NO	
416	ZIZZI DOMENICO		SI	SI	NO	SI	
590	ZONNO GIULIA		SI	SI	NO	SI	

AS - ASSISTENZA PRIMARIA ES - EMERGENZA SANITARIA TERRITORIALE 118
CA - CONTINUITA' ASSISTENZIALE MS - MEDICINA DEI SERVIZI TERRITORIALI
(*) - In ottemperanza al D.M. 07.06.2017 e nota ministeriale prot. n. 35352 del 30.06.2017



84

Firmato digitalmente da:
VITO CARBONE
Regione Puglia
Firmato il: 30-11-2022 13:48:26
Seriale certificato: 844131
Valido dal 02-04-2020 al 02-04-2023

REGIONE PUGLIA

Allegato C)

REGIONE PUGLIA - DIPARTIMENTO PROMOZIONE DELLA SALUTE E DEL BENESSERE ANIMALE
ESCLUSI GRADUATORIA REGIONALE MMG VALEVOLE PER L'ANNO 2023

N	NOMINATIVO	NOTA	MOTIVO DI ESCLUSIONE
1	*Omissis*	Prot. n. 12037 del 23.09.2022	Art. 15 così come novellato dall'Art. 2 dell'ACN del 21/06/2018 co. 2 lett. c)
2	*Omissis*	Prot. n. 12035 del 23.09.2022	Art. 15 così come novellato dall'Art. 2 dell'ACN del 21/06/2018 co. 2 lett. c)
3	*Omissis*	Prot. n. 12034 del 23.09.2022	Art. 15 così come novellato dall'Art. 2 dell'ACN del 21/06/2018 co. 2 lett. c)
4	*Omissis*	Prot. n. 12231 del 27.09.2022	Art. 15 così come novellato dall'Art. 2 dell'ACN del 21/06/2018 co. 2 lett. c)
5	*Omissis*	Prot. n. 12032del 23.09.2022	Art. 15 così come novellato dall'Art. 2 dell'ACN del 21/06/2018 co. 2 lett. c)
6	*Omissis*	Prot. n. 11947 del 23.09.2022	Art. 15 così come novellato dall'Art. 2 dell'ACN del 21/06/2018 co. 2 lett. c)
7	*Omissis*	Prot. n. 12232 del 27.09.2022	Art. 15 così come novellato dall'Art. 2 dell'ACN del 21/06/2018 co. 2 lett. c)
8	*Omissis*	Prot. n. 12031 del 23.09.2022	Art. 15 così come novellato dall'Art. 2 dell'ACN del 21/06/2018 co. 2 lett. c)
9	*Omissis*	Prot. n. 12233 del 27.09.2022	Art. 15 così come novellato dall'Art. 2 dell'ACN del 21/06/2018 co. 2 lett. c)
10	*Omissis*	Prot. n. 12234 del 27.09.2022	Art. 15 così come novellato dall'Art. 2 dell'ACN del 21/06/2018 co. 2 lett. c)
11	*Omissis*	Prot. n. 12030 del 23.09.2022	Art. 15 così come novellato dall'Art. 2 dell'ACN del 21/06/2018 co. 2 lett. c)
12	*Omissis*	Prot. n. 12235 del 27.09.2022	Art. 15 così come novellato dall'Art. 2 dell'ACN del 21/06/2018 co. 2 lett. c)
13	*Omissis*	Prot. n. 12237 del 27.09.2022	Art. 15 così come novellato dall'Art. 2 dell'ACN del 21/06/2018 co. 2 lett. c)
14	*Omissis*	Prot. n. 12239 del 27.09.2022	Art. 15 così come novellato dall'Art. 2 dell'ACN del 21/06/2018 co. 2 lett. c)
15	*Omissis*	Prot. n. 12240 del 27.09.2022	Art. 15 così come novellato dall'Art. 2 dell'ACN del 21/06/2018 co. 2 lett. c)
16	*Omissis*	Prot. n. 12241 del 27.09.2022	Art. 15 così come novellato dall'Art. 2 dell'ACN del 21/06/2018 co. 2 lett. c)
17	*Omissis*	Prot. n. 12242 del 27.09.2022	Art. 15 così come novellato dall'Art. 2 dell'ACN del 21/06/2018 co. 2 lett. c)
18	*Omissis*	Prot. n. 12029 del 23.09.2022	Art. 15 così come novellato dall'Art. 2 dell'ACN del 21/06/2018 co. 2 lett. c)
19	*Omissis*	Prot. n. 12027 del 23.09.2022	Art. 15 così come novellato dall'Art. 2 dell'ACN del 21/06/2018 co. 2 lett. c)
20	*Omissis*	Prot. n. 12247 del 27.09.2022	Art. 15 così come novellato dall'Art. 2 dell'ACN del 21/06/2018 co. 2 lett. c)
21	*Omissis*	Prot. n. 12025 del 23.09.2022	Art. 15 così come novellato dall'Art. 2 dell'ACN del 21/06/2018 co. 2 lett. c)
22	*Omissis*	Prot. n. 12254del 27.09.2022	Carente dei requisiti essenziali per l'inclusione nella graduatoria di MMG. Titoli di accesso.
23	*Omissis*	Prot. n. 12016 del 23.09.2022	Art. 15 così come novellato dall'Art. 2 dell'ACN del 21/06/2018 co. 2 lett. c)
24	*Omissis*	Prot. n. 12255 del 27.09.2022	Art. 15 così come novellato dall'Art. 2 dell'ACN del 21/06/2018 co. 2 lett. c)

N	NOMINATIVO	NOTA	MOTIVO DI ESCLUSIONE
25	*Omissis*	Prot. n. 12013 del 23.09.2022	Art. 15 così come novellato dall'Art. 2 dell'ACN del 21/06/2018 co. 2 lett. c)
26	*Omissis*	Prot. n. 12010 del 23.09.2022	Art. 15 così come novellato dall'Art. 2 dell'ACN del 21/06/2018 co. 2 lett. c)
27	*Omissis*	Prot. n. 12258 del 27.09.2022	Art. 15 così come novellato dall'Art. 2 dell'ACN del 21/06/2018 co. 2 lett. c)
28	*Omissis*	Prot. n. 12008 del 23.09.2022	Art. 15 così come novellato dall'Art. 2 dell'ACN del 21/06/2018 co. 2 lett. c)
29	*Omissis*	Prot. n. 12259 del 27.09.2022	Art. 15 così come novellato dall'Art. 2 dell'ACN del 21/06/2018 co. 2 lett. c)
30	*Omissis*	Prot. n. 12260 del 27.09.2022	Art. 15 così come novellato dall'Art. 2 dell'ACN del 21/06/2018 co. 2 lett. c)
31	*Omissis*	Prot. n. 12261 del 27.09.2022	Art. 15 così come novellato dall'Art. 2 dell'ACN del 21/06/2018 co. 2 lett. c)
32	*Omissis*	Prot. n. 12002 del 23.09.2022	Art. 15 così come novellato dall'Art. 2 dell'ACN del 21/06/2018 co. 2 lett. c)
33	*Omissis*	Prot. n. 12000 del 23.09.2022	Art. 15 così come novellato dall'Art. 2 dell'ACN del 21/06/2018 co. 2 lett. c)
34	*Omissis*	Prot. n. 11995 del 23.09.2022	Art. 15 così come novellato dall'Art. 2 dell'ACN del 21/06/2018 co. 2 lett. c)
35	*Omissis*	Prot. n. 11995 del 23.09.2022	Art. 15 così come novellato dall'Art. 2 dell'ACN del 21/06/2018 co. 2 lett. c)
36	*Omissis*	Prot. n. 11994 del 23.09.2022	Art. 15 così come novellato dall'Art. 2 dell'ACN del 21/06/2018 co. 2 lett. c)
37	*Omissis*	Prot. n. 12047 del 23.09.2022	Art. 15 così come novellato dall'Art. 2 dell'ACN del 21/06/2018 co. 2 lett. c)
38	*Omissis*	Prot. n. 11951 del 23.09.2022	Art. 15 così come novellato dall'Art. 2 dell'ACN del 21/06/2018 co. 2 lett. c)
39	*Omissis*	Prot. n. 12262 del 27.09.2022	Art. 15 così come novellato dall'Art. 2 dell'ACN del 21/06/2018 co. 2 lett. c)
40	*Omissis*	Prot. n. 12048 del 23.09.2022	Art. 15 così come novellato dall'Art. 2 dell'ACN del 21/06/2018 co. 2 lett. c)
41	*Omissis*	Prot. n. 12049 del 23.09.2022	Art. 15 così come novellato dall'Art. 2 dell'ACN del 21/06/2018 co. 2 lett. c)
42	*Omissis*	Prot. n. 12264 del 27.09.2022	Art. 15 così come novellato dall'Art. 2 dell'ACN del 21/06/2018 co. 2 lett. c)
43	*Omissis*	Prot. n. 12050 del 23.09.2022	Art. 15 così come novellato dall'Art. 2 dell'ACN del 21/06/2018 co. 2 lett. c)
44	*Omissis*	Prot. n. 12265 del 27.09.2022	Art. 15 così come novellato dall'Art. 2 dell'ACN del 21/06/2018 co. 2 lett. c)
45	*Omissis*	Prot. n. 12266 del 27.09.2022	Art. 15 così come novellato dall'Art. 2 dell'ACN del 21/06/2018 co. 2 lett. c)
46	*Omissis*	Prot. n. 12051 del 23.09.2022	Art. 15 così come novellato dall'Art. 2 dell'ACN del 21/06/2018 co. 2 lett. c)
47	*Omissis*	Prot. n. 12052 del 23.09.2022	Art. 15 così come novellato dall'Art. 2 dell'ACN del 21/06/2018 co. 2 lett. c)
48	*Omissis*	Prot. n. 12267 del 27.09.2022	Art. 15 così come novellato dall'Art. 2 dell'ACN del 21/06/2018 co. 2 lett. c)
49	*Omissis*	Prot. n. 12268 del 27.09.2022	Art. 15 così come novellato dall'Art. 2 dell'ACN del 21/06/2018 co. 2 lett. c)
50	*Omissis*	Prot. n. 12269 del 27.09.2022	Art. 15 così come novellato dall'Art. 2 dell'ACN del 21/06/2018 co. 2 lett. c)

REGIONE PUGLIA

N	NOMINATIVO	NOTA	MOTIVO DI ESCLUSIONE
51	*Omissis*	Prot. n. 12162 del 26.09.2022	Art. 15 così come novellato dall'Art. 2 dell'ACN del 21/06/2018 co. 2 lett. c)
52	*Omissis*	Prot. n. 12270 del 27.09.2022	Art. 15 così come novellato dall'Art. 2 dell'ACN del 21/06/2018 co. 2 lett. c)
53	*Omissis*	Prot. n. 12164 del 26.09.2022	Art. 15 così come novellato dall'Art. 2 dell'ACN del 21/06/2018 co. 2 lett. c)
54	*Omissis*	Prot. n. 12165 del 26.09.2022	Art. 15 così come novellato dall'Art. 2 dell'ACN del 21/06/2018 co. 2 lett. c)
55	*Omissis*	Prot. n. 12271 del 27.09.2022	Nota acquisita al prot n. AOO/183/0004943 del 21.03.2022. Rinunciatario.
56	*Omissis*	Prot. n. 12166 del 26.09.2022	Art. 15 così come novellato dall'Art. 2 dell'ACN del 21/06/2018 co. 2 lett. c)
57	*Omissis*	Prot. n. 12167 del 26.09.2022	Art. 15 così come novellato dall'Art. 2 dell'ACN del 21/06/2018 co. 2 lett. c)
58	*Omissis*	Prot. n. 12272 del 27.09.2022	Art. 15 così come novellato dall'Art. 2 dell'ACN del 21/06/2018 co. 2 lett. c)
59	*Omissis*	Prot. n. 12168 del 26.09.2022	Art. 15 così come novellato dall'Art. 2 dell'ACN del 21/06/2018 co. 2 lett. c)
60	*Omissis*	Prot. n. 12273 del 27.09.2022	Carente dei requisiti essenziali per l'inclusione nella graduatoria di MMG. Titoli di accesso.
61	*Omissis*	Prot. n. 12275 del 27.09.2022	Carente dei requisiti essenziali per l'inclusione nella graduatoria di MMG. Titoli di accesso.
62	*Omissis*	Prot. n. 12277 del 27.09.2022	Art. 15 così come novellato dall'Art. 2 dell'ACN del 21/06/2018 co. 2 lett. c)
63	*Omissis*	Prot. n. 12169 del 26.09.2022	Art. 15 così come novellato dall'Art. 2 dell'ACN del 21/06/2018 co. 2 lett. c)
64	*Omissis*	Prot. n. 12280 del 27.09.2022	Nota PEC del 11.03.2022. Rinunciatario.
65	*Omissis*	Prot. n. 12170 del 26.09.2022	Art. 15 così come novellato dall'Art. 2 dell'ACN del 21/06/2018 co. 2 lett. c)
66	*Omissis*	Prot. n. 12282 del 27.09.2022	Art. 15 così come novellato dall'Art. 2 dell'ACN del 21/06/2018 co. 2 lett. c)
67	*Omissis*	Prot. n. 12171 del 26.09.2022	Art. 15 così come novellato dall'Art. 2 dell'ACN del 21/06/2018 co. 2 lett. c)
68	*Omissis*	Prot. n. 12173 del 26.09.2022	Art. 15 così come novellato dall'Art. 2 dell'ACN del 21/06/2018 co. 2 lett. c)
69	*Omissis*	Prot. n. 12175 del 26.09.2022	Art. 15 così come novellato dall'Art. 2 dell'ACN del 21/06/2018 co. 2 lett. c)
70	*Omissis*	Prot. n. 12283 del 27.09.2022	Nota acquisita prot. AOO/183/0004944 del 21.03.2022. Rinunciatario.
71	*Omissis*	Prot. n. 12284 del 27.09.2022	Art. 15 così come novellato dall'Art. 2 dell'ACN del 21/06/2018 co. 2 lett. c)
72	*Omissis*	Prot. n. 12285 del 27.09.2022	Art. 15 così come novellato dall'Art. 2 dell'ACN del 21/06/2018 co. 2 lett. c)
73	*Omissis*	Prot. n. 12176 del 26.09.2022	Art. 15 così come novellato dall'Art. 2 dell'ACN del 21/06/2018 co. 2 lett. c)
74	*Omissis*	Prot. n. 12178 del 26.09.2022	Art. 15 così come novellato dall'Art. 2 dell'ACN del 21/06/2018 co. 2 lett. c)
75	*Omissis*	Prot. n. 12291 del 27.09.2022	Carente dei requisiti essenziali per l'inclusione nella graduatoria di MMG. Titoli di accesso.
76	*Omissis*	Prot. n. 12292 del 27.09.2022	Art. 15 così come novellato dall'Art. 2 dell'ACN del 21/06/2018 co. 2 lett. c)

REGIONE PUGLIA

N	NOMINATIVO	NOTA	MOTIVO DI ESCLUSIONE
77	*Omissis*	Prot. n. 12179 del 26.09.2022	Art. 15 così come novellato dall'Art. 2 dell'ACN del 21/06/2018 co. 2 lett. c)
78	*Omissis*	Prot. n. 12293 del 27.09.2022	Art. 15 così come novellato dall'Art. 2 dell'ACN del 21/06/2018 co. 2 lett. c)
79	*Omissis*	Prot. n. 12294 del 27.09.2022	Art. 15 così come novellato dall'Art. 2 dell'ACN del 21/06/2018 co. 2 lett. c)
80	*Omissis*	Prot. n. 12188 del 26.09.2022	Art. 15 così come novellato dall'Art. 2 dell'ACN del 21/06/2018 co. 2 lett. c)
81	*Omissis*	Prot. n. 12295 del 27.09.2022	Art. 15 così come novellato dall'Art. 2 dell'ACN del 21/06/2018 co. 2 lett. c)
82	*Omissis*	Prot. n. 11952 del 23.09.2022	Art. 15 così come novellato dall'Art. 2 dell'ACN del 21/06/2018 co. 2 lett. c)
83	*Omissis*	Prot. n. 12189 del 26.09.2022	Art. 15 così come novellato dall'Art. 2 dell'ACN del 21/06/2018 co. 2 lett. c)
84	*Omissis*	Prot. n. 12190 del 26.09.2022	Art. 15 così come novellato dall'Art. 2 dell'ACN del 21/06/2018 co. 2 lett. c)
85	*Omissis*	Prot. n. 12191 del 26.09.2022	Art. 15 così come novellato dall'Art. 2 dell'ACN del 21/06/2018 co. 2 lett. c)
86	*Omissis*	Prot. n. 12298 del 27.09.2022	Art. 15 così come novellato dall'Art. 2 dell'ACN del 21/06/2018 co. 2 lett. c)
87	*Omissis*	Prot. n. 12192 del 26.09.2022	Art. 15 così come novellato dall'Art. 2 dell'ACN del 21/06/2018 co. 2 lett. c)
88	*Omissis*	Prot. n. 12193 del 26.09.2022	Art. 15 così come novellato dall'Art. 2 dell'ACN del 21/06/2018 co. 2 lett. c)
89	*Omissis*	Prot. n. 12300 del 27.09.2022	Art. 15 così come novellato dall'Art. 2 dell'ACN del 21/06/2018 co. 2 lett. c)
90	*Omissis*	Prot. n. 12194 del 26.09.2022	Art. 15 così come novellato dall'Art. 2 dell'ACN del 21/06/2018 co. 2 lett. c)
91	*Omissis*	Prot. n. 12195 del 26.09.2022	Art. 15 così come novellato dall'Art. 2 dell'ACN del 21/06/2018 co. 2 lett. c)
92	*Omissis*	Prot. n. 12196 del 26.09.2022	Art. 15 così come novellato dall'Art. 2 dell'ACN del 21/06/2018 co. 2 lett. c)
93	*Omissis*	Prot. n. 12197 del 26.09.2022	Art. 15 così come novellato dall'Art. 2 dell'ACN del 21/06/2018 co. 2 lett. c)
94	*Omissis*	Prot. n. 12301 del 27.09.2022	Art. 15 così come novellato dall'Art. 2 dell'ACN del 21/06/2018 co. 2 lett. c)
95	*Omissis*	Prot. n. 12198 del 26.09.2022	Art. 15 così come novellato dall'Art. 2 dell'ACN del 21/06/2018 co. 2 lett. c)
96	*Omissis*	Prot. n. 12302 del 27.09.2022	Art. 15 così come novellato dall'Art. 2 dell'ACN del 21/06/2018 co. 2 lett. c)
97	*Omissis*	Prot. n. 12199 del 26.09.2022	Art. 15 così come novellato dall'Art. 2 dell'ACN del 21/06/2018 co. 2 lett. c)
98	*Omissis*	Prot. n. 12303 del 27.09.2022	Carente dei requisiti essenziali per l'inclusione nella graduatoria di MMG. Titoli di accesso.
99	*Omissis*	Prot. n. 12200 del 26.09.2022	Art. 15 così come novellato dall'Art. 2 dell'ACN del 21/06/2018 co. 2 lett. c)
100	*Omissis*	Prot. n. 12305 del 27.09.2022	Art. 15 così come novellato dall'Art. 2 dell'ACN del 21/06/2018 co. 2 lett. c)
101	*Omissis*	Prot. n. 12306 del 27.09.2022	Carente dei requisiti essenziali per l'inclusione nella graduatoria di MMG. Titoli di accesso.
102	*Omissis*	Prot. n. 12201 del 26.09.2022	Art. 15 così come novellato dall'Art. 2 dell'ACN del 21/06/2018 co. 2 lett. c)

REGIONE PUGLIA

N	NOMINATIVO	NOTA	MOTIVO DI ESCLUSIONE
103	*Omissis*	Prot. n. 12307 del 27.09.2022	Art. 15 così come novellato dall'Art. 2 dell'ACN del 21/06/2018 co. 2 lett. c)
104	*Omissis*	Prot. n. 12202 del 26.09.2022	Art. 15 così come novellato dall'Art. 2 dell'ACN del 21/06/2018 co. 2 lett. c)
105	*Omissis*	Prot. n. 12203 del 26.09.2022	Art. 15 così come novellato dall'Art. 2 dell'ACN del 21/06/2018 co. 2 lett. c)
106	*Omissis*	Prot. n. 12308 del 27.09.2022	Art. 15 così come novellato dall'Art. 2 dell'ACN del 21/06/2018 co. 2 lett. c)
107	*Omissis*	Prot. n. 12309 del 27.09.2022	Art. 15 così come novellato dall'Art. 2 dell'ACN del 21/06/2018 co. 2 lett. c)
108	*Omissis*	Prot. n. 12204 del 26.09.2022	Art. 15 così come novellato dall'Art. 2 dell'ACN del 21/06/2018 co. 2 lett. c)
109	*Omissis*	Prot. n. 12205 del 26.09.2022	Art. 15 così come novellato dall'Art. 2 dell'ACN del 21/06/2018 co. 2 lett. c)
110	*Omissis*	Prot. n. 12206 del 26.09.2022	Art. 15 così come novellato dall'Art. 2 dell'ACN del 21/06/2018 co. 2 lett. c)
111	*Omissis*	Prot. n. 12310 del 27.09.2022	Art. 15 così come novellato dall'Art. 2 dell'ACN del 21/06/2018 co. 2 lett. c)
112	*Omissis*	Prot. n. 12207 del 26.09.2022	Art. 15 così come novellato dall'Art. 2 dell'ACN del 21/06/2018 co. 2 lett. c)
113	*Omissis*	Prot. n. 11956 del 23.09.2022	Art. 15 così come novellato dall'Art. 2 dell'ACN del 21/06/2018 co. 2 lett. c)
114	*Omissis*	Prot. n. 12208 del 26.09.2022	Art. 15 così come novellato dall'Art. 2 dell'ACN del 21/06/2018 co. 2 lett. c)
115	*Omissis*	Prot. n. 12311 del 27.09.2022	Art. 15 così come novellato dall'Art. 2 dell'ACN del 21/06/2018 co. 2 lett. c)
116	*Omissis*	Prot. n. 11958 del 23.09.2022	Art. 15 così come novellato dall'Art. 2 dell'ACN del 21/06/2018 co. 2 lett. c)
117	*Omissis*	Prot. n. 12209 del 26.09.2022	Art. 15 così come novellato dall'Art. 2 dell'ACN del 21/06/2018 co. 2 lett. c)
118	*Omissis*	Prot. n. 12211 del 26.09.2022	Art. 15 così come novellato dall'Art. 2 dell'ACN del 21/06/2018 co. 2 lett. c)
119	*Omissis*	Prot. n. 12212 del 26.09.2022	Art. 15 così come novellato dall'Art. 2 dell'ACN del 21/06/2018 co. 2 lett. c)
120	*Omissis*	Prot. n. 12213 del 26.09.2022	Art. 15 così come novellato dall'Art. 2 dell'ACN del 21/06/2018 co. 2 lett. c)
121	*Omissis*	Prot. n. 12214 del 26.09.2022	Art. 15 così come novellato dall'Art. 2 dell'ACN del 21/06/2018 co. 2 lett. c)
122	*Omissis*	Prot. n. 12312 del 27.09.2022	Art. 15 così come novellato dall'Art. 2 dell'ACN del 21/06/2018 co. 2 lett. c)
123	*Omissis*	Prot. n. 12215 del 26.09.2022	Art. 15 così come novellato dall'Art. 2 dell'ACN del 21/06/2018 co. 2 lett. c)
124	*Omissis*	Prot. n. 11959 del 23.09.2022	Art. 15 così come novellato dall'Art. 2 dell'ACN del 21/06/2018 co. 2 lett. c)
125	*Omissis*	Prot. n. 122162 del 26.09.2022	Art. 15 così come novellato dall'Art. 2 dell'ACN del 21/06/2018 co. 2 lett. c)
126	*Omissis*	Prot. n. 12217 del 26.09.2022	Art. 15 così come novellato dall'Art. 2 dell'ACN del 21/06/2018 co. 2 lett. c)
127	*Omissis*	Prot. n. 12313 del 27.09.2022	Art. 15 così come novellato dall'Art. 2 dell'ACN del 21/06/2018 co. 2 lett. c)
128	*Omissis*	Prot. n. 12314 del 27.09.2022	Art. 15 così come novellato dall'Art. 2 dell'ACN del 21/06/2018 co. 2 lett. c)



N	NOMINATIVO	NOTA	MOTIVO DI ESCLUSIONE
129	*Omissis*	Prot. n. 12315 del 27.09.2022	Art. 15 così come novellato dall'Art. 2 dell'ACN del 21/06/2018 co. 2 lett. c)
130	*Omissis*	Prot. n. 12316 del 27.09.2022	Art. 15 così come novellato dall'Art. 2 dell'ACN del 21/06/2018 co. 2 lett. c)
131	*Omissis*	Prot. n. 12218 del 26.09.2022	Art. 15 così come novellato dall'Art. 2 dell'ACN del 21/06/2018 co. 2 lett. c)
132	*Omissis*	Prot. n. 12219 del 26.09.2022	Art. 15 così come novellato dall'Art. 2 dell'ACN del 21/06/2018 co. 2 lett. c)
133	*Omissis*	Prot. n. 12317 del 27.09.2022	Art. 15 così come novellato dall'Art. 2 dell'ACN del 21/06/2018 co. 2 lett. c)
134	*Omissis*	Prot. n. 12319 del 27.09.2022	Art. 15 così come novellato dall'Art. 2 dell'ACN del 21/06/2018 co. 2 lett. c)
135	*Omissis*	Prot. n. 12220 del 26.09.2022	Art. 15 così come novellato dall'Art. 2 dell'ACN del 21/06/2018 co. 2 lett. c)
136	*Omissis*	Prot. n. 12221 del 26.09.2022	Art. 15 così come novellato dall'Art. 2 dell'ACN del 21/06/2018 co. 2 lett. c)
137	*Omissis*	Prot. n. 12320 del 27.09.2022	Art. 15 così come novellato dall'Art. 2 dell'ACN del 21/06/2018 co. 2 lett. c)
138	*Omissis*	Prot. n. 12321 del 27.09.2022	Art. 15 così come novellato dall'Art. 2 dell'ACN del 21/06/2018 co. 2 lett. c)
139	*Omissis*	Prot. n. 12223 del 26.09.2022	Art. 15 così come novellato dall'Art. 2 dell'ACN del 21/06/2018 co. 2 lett. c)
140	*Omissis*	Prot. n. 11974 del 23.09.2022	Art. 15 così come novellato dall'Art. 2 dell'ACN del 21/06/2018 co. 2 lett. c)
141	*Omissis*	Prot. n. 11981 del 23.09.2022	Art. 15 così come novellato dall'Art. 2 dell'ACN del 21/06/2018 co. 2 lett. c)
142	*Omissis*	Prot. n. 12322 del 27.09.2022	Art. 15 così come novellato dall'Art. 2 dell'ACN del 21/06/2018 co. 2 lett. c)
143	*Omissis*	Prot. n. 11976del 23.09.2022	Art. 15 così come novellato dall'Art. 2 dell'ACN del 21/06/2018 co. 2 lett. c)
144	*Omissis*	Prot. n. 11983 del 23.09.2022	Art. 15 così come novellato dall'Art. 2 dell'ACN del 21/06/2018 co. 2 lett. c)
145	*Omissis*	Prot. n. 12323 del 27.09.2022	Art. 15 così come novellato dall'Art. 2 dell'ACN del 21/06/2018 co. 2 lett. c)
146	*Omissis*	Prot. n. 11984 del 23.09.2022	Art. 15 così come novellato dall'Art. 2 dell'ACN del 21/06/2018 co. 2 lett. c)
147	*Omissis*	Prot. n. 11986 del 23.09.2022	Art. 15 così come novellato dall'Art. 2 dell'ACN del 21/06/2018 co. 2 lett. c)
148	*Omissis*	Prot. n. 11987 del 23.09.2022	Art. 15 così come novellato dall'Art. 2 dell'ACN del 21/06/2018 co. 2 lett. c)

REGIONE PUGLIA

BOLLETTINO UFFICIALE
della Regione Puglia

Direzione e Redazione: Lungomare Nazario Sauro, 33 - 70121 Bari
Tel. 080 540 6372 / 6524
Sito internet: http://burp.regione.puglia.it
e-mail: burp@pec.rupar.puglia.it - burp@regione.puglia.it

Direttore Responsabile **Dott. Francesco Monaco**

Autorizzazione Tribunale di Bari N. 474 dell'8-6-1974
Edipress dei f.lli Caraglia & C. s.a.s. - 83031 Ariano Irpino (AV)

Francesco
Monaco
01.12.2022
20:09:38
GMT+01:00